

السلطة الوطنية الفلسطينية
الجهاز المركزي للإحصاء الفلسطيني
التعداد العام للسكان والمساكن والمنشآت -1997
سلسلة التقارير الإحصائية

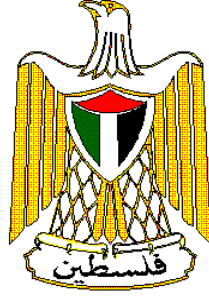

النتائج النهائية
تقرير السكان
محافظة الخليل

أيار / مايو، 1999



السلطة الوطنية الفلسطينية
الجهاز المركزي للإحصاء الفلسطيني
التعداد العام للسكان والمساكن والمنشآت - 1997
سلسلة التقارير الإحصائية



النتائج النهائية
تقرير السكان
محافظة الخليل

أيار/مايو، 1999

© محرم، 1420هـ – أيار، 1999.
جميع الحقوق محفوظة.

في حالة الاقتباس، يرجى الإشارة إلى هذه المطبوعة كالتالي:

الجهاز المركزي للإحصاء الفلسطيني، 1999. التعداد العام للسكان والمساكن والمنشآت - 1997: النتائج النهائية. تقرير السكان - محافظة الخليل، (الجزء الأول). رام الله - فلسطين.

جميع المراسلات توجه إلى قسم خدمات الجمهور على العنوان التالي:

الجهاز المركزي للإحصاء الفلسطيني

ص.ب. 1647

رام الله، فلسطين

فاكس: 240 6343 (2-972)

صفحة إلكترونية: <http://www.pcbs.org>

هاتف: 240 6340 (2-972)

بريد إلكتروني: diwan@pcbs.pna.org



فخامة الرئيس ياسر عرفات
رئيس اللجنة التنفيذية لمنظمة التحرير الفلسطينية
رئيس السلطة الوطنية الفلسطينية
رئيس اللجنة العليا للتعداد



الجهاز المركزي للإحصاء الفلسطيني

PALESTINIAN CENTRAL BUREAU OF STATISTICS

محافظة الخليل

HEBRON (AL KHALIL) GOVERNORATE

مفتاح الخريطة LEGEND

- الخطة العمرية العربية
PALESTINIAN COMMUNITIES
 - المستوطنات الإسرائيلية
ISRAELI SETTLEMENT
 - حدود أراضي التجمعات
LANDS BORDER
 - حدود المحافظة
GOVERNORATE BORDER
 - الخط الأخضر
GREEN LINE
- 0 2 4 6 كم

دليل الموقع LOCATION MAP

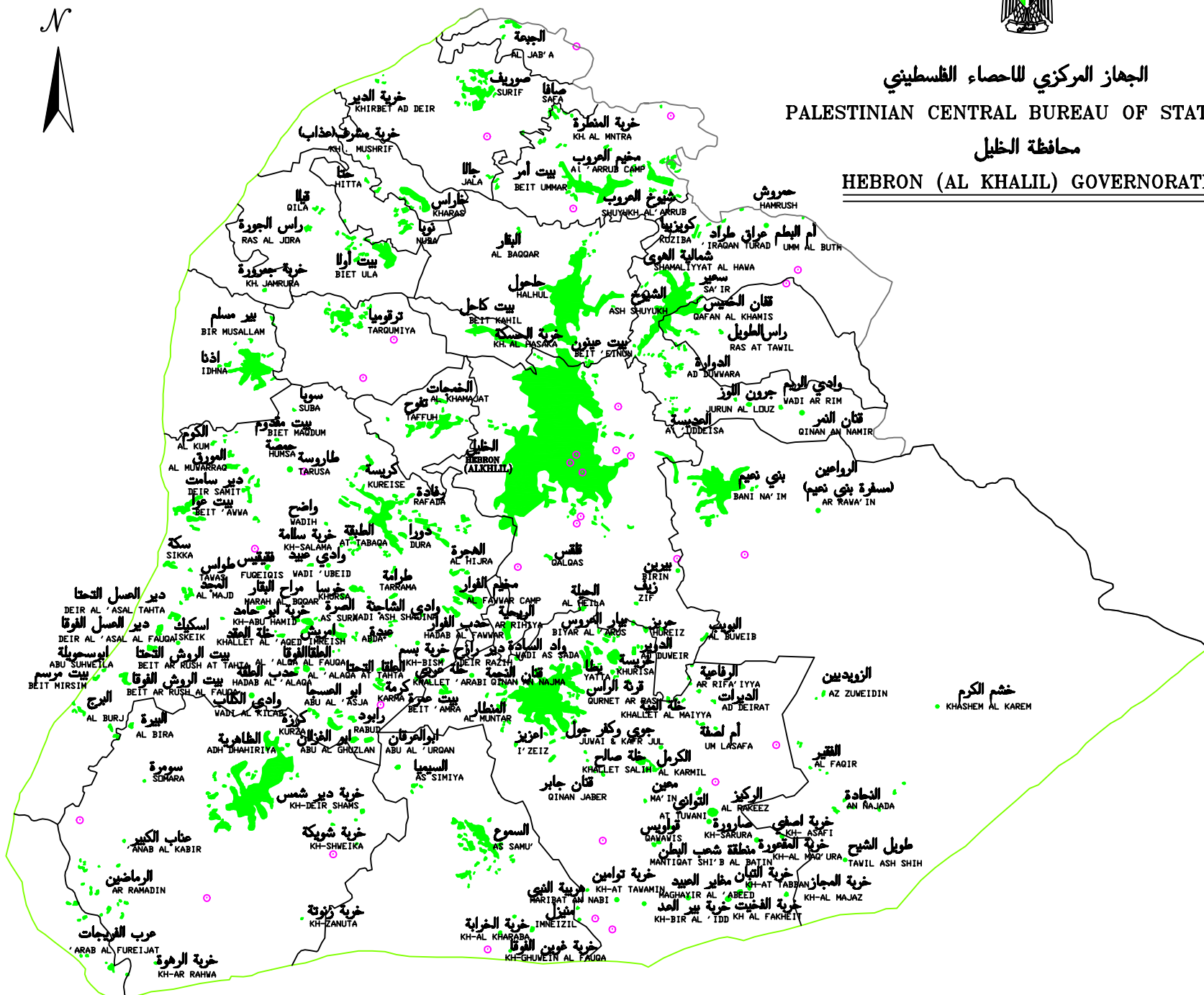
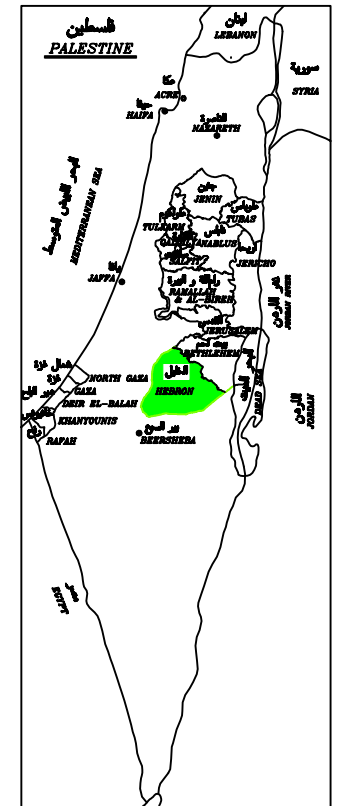

شكر وتقدير وعهد

احتفلنا بصدور النتائج النهائية لأول تعداد عام للسكان والمساكن والمنشآت-1997 بعد أقل من عام على تنفيذه. لم يكن لهذا الجهد أن يبدأ وينتهي بنجاح لولا تضافر جهود شعبنا الفلسطيني في الأراضي الفلسطينية وتكاتفهم من أجل توفير فرص النجاح لهذا التمرين السیادي. وقد عبرت إرادة شعبنا عن نفسها من خلال تكامل القيادة والشعب في توفير فرص النجاح الكامل. يتقدم الفريق الوطني بالشكر والتقدير والعرفان لأبناء شعبنا الفلسطيني في الأراضي الفلسطينية لتعاونهم مع الفريق الوطني وتمكينه من تنفيذ التعداد بنجاح.

رافق السيد الرئيس ياسر عرفات مشروع التعداد ووفر له كامل الدعم والمساندة الرسمية والمعنوية والمادية منذ تبنيه للفكرة في عام 1993 (في تونس). يتقدم الفريق الوطني بشكر خاص للأخ الرئيس أبو عمار على ثقته بقدرات الفريق الوطني للتعداد وعلى إيمانه بإمكانية إنجاز المشروع في ظل ظروف بالغعة التعقيد والصعوبة.

تكاملت السلطان التشريعية والتنفيذية ومؤسسات المجتمع الأهلي والقطاع الخاص في تبنيها ودعمها ومساندتها للفريق الوطني للتعداد طوال مراحل العمل. نشكر المجلس التشريعي الفلسطيني كمؤسسة وكأفراد ورئاسة السلطة الوطنية الفلسطينية ومجلس الوزراء والوزراء والهيئات الحكومية والمحافظين وأجهزة الأمن الفلسطينية وأعضاء اللجنة الوطنية للتعداد واللجنة القطاعية الإعلامية ولجنة التنسيق والحماية الأمنية واللجان الفرعية واللجان الفرعية الإعلامية ولجان الوجهاء وفرق الدعم والمساندة النسائية واللجنة التنفيذية للتعداد وغرفة العمليات المركزية وغرفة العمليات الفرعية وجهات أخرى عديدة، على تتاعمها وعملها الذي أدى إلى توفير فرص النجاح.

يكفينا نحن أبناء أسرة الجهاز المركزي للإحصاء الفلسطيني فخراً أننا كنا جزءاً من هذه الحقبة التاريخية الإحصائية، وأن جهودنا حازت على ثقة القيادة الفلسطينية والشعب وأنا قدنا هذا العمل. ونتعهد باستمرار العطاء بدون حدود من أجل استكمال السيادة الفلسطينية الإحصائية.

شكر وتقدير

لم يكن للتعداد العام للسكان والمساكن والمنشآت-1997 أن ينفذ في موعده لولا الدعم المادي والفني الذي وفرتة الدول والهيئات التالية للسلطة الوطنية الفلسطينية:

- صندوق الأمم المتحدة للسكان (UNFPA) عبر مكتب الأمم المتحدة للإحصاء (UNSD) ودائرة المعلومات الاقتصادية والاجتماعية وتحليل السياسات (DESIPA) وفريق الدعم الفني التابع للأمم المتحدة (CST) في الأردن وبرنامج الأمم المتحدة الإنمائي (UNDP) في القدس
- الحكومة البريطانية عبر الوكالة البريطانية الدولية للتنمية (DFID)
- الحكومة السويسرية عبر الوكالة السويسرية للتعاون والتنمية (SDC)
- الحكومة النرويجية عبر الوكالة النرويجية للتنمية والتعاون (NORAD)
- البنك الدولي عبر المجلس الاقتصادي الفلسطيني للتنمية والإعمار (PECDAR)

تتقدم السلطة الوطنية الفلسطينية والفريق الوطني للتعداد والجهاز المركزي للإحصاء الفلسطيني بجزيل الشكر والتقدير إلى هذه الحكومات والهيئات الصديقة.

تمت طباعة هذا التقرير على نفقة الحكومة البريطانية عبر الوكالة البريطانية الدولية للتنمية (DFID) بموجب منحه خاصة لطباعة تقارير التعداد.

تقديم

يعتبر التعداد العام للسكان والمساكن والمنشآت أحد أهم عناصر نظام الإحصاءات الرسمية، وتوصي الأمم المتحدة بإجراء التعداد كل خمس أو عشر سنوات بهدف الحصول على مجموعة متكاملة من البيانات المتعلقة بخصائص وتوزيعات السكان في المجتمع، حيث تعتبر مثل هذه البيانات متطلباً أساسياً في عملية تخطيط التنمية الاقتصادية والاجتماعية على أسس علمية.

مع انطلاق عملية المفاوضات السياسية في المنطقة، وتزايد فرص السلام، وضعت منظمة التحرير الفلسطينية مهمة توفير البيانات الإحصائية الشاملة حول الواقع الاقتصادي والاجتماعي للمجتمع الفلسطيني على رأس أولوياتها، وذلك تمهيداً لاعادة البناء الاقتصادي والاجتماعي والثقافي والخدمي. بالإضافة إلى القيام بكل ما هو ممكن من أجل رفع مستويات المعيشة لأبناء شعبنا الفلسطيني في الأراضي الفلسطينية.

إلا أن الواقع المعلوماتي الموروث عن الاحتلال الإسرائيلي اتسم بالافتقار الشديد إلى البيانات الشاملة والموثوقه والحديثة حول معظم جوانب الحياة الفلسطينية في الأراضي الفلسطينية المحتلة، وخاصة فيما يتعلق بحجم وتركيب وخصائص السكان الذين هم عماد وهدف التنمية. وقد حدى هذا الواقع بمنظمة التحرير الفلسطينية إلى تصنيف مشروع تنفيذ تعداد للسكان والمساكن والمنشآت كمشروع استراتيجي ذو أولوية قصوى ضمن الأولويات الوطنية.

ومع اكتمال الخطط والإمكانات المادية والفنية لدى الفريق الوطني للتعداد، أصدر سيادة الرئيس ياسر عرفات قراره التاريخي في مطلع حزيران 1997 والمتعلق ببدء تنفيذ الفعاليات الميدانية للتعداد العام للسكان والمساكن والمنشآت مع نهاية العام في جميع الأراضي الفلسطينية، وتكليف الجهاز المركزي للإحصاء الفلسطيني بإدارة وتنفيذ هذا المشروع.

وانطلاقاً من إدراكه لأهمية هذا الحدث فقد بذل الجهاز المركزي للإحصاء الفلسطيني الجهود المضنية لتنفيذ التعداد بالشكل الذي يلبي الاحتياجات الفلسطينية مع عدم الإخلال بالتوصيات الدولية في هذا المجال. وقد شمل التعداد جميع التجمعات السكانية في الأراضي الفلسطينية باستثناء ذلك الجزء من محافظة القدس والذي ضمته إسرائيل عنوة بعيد احتلالها للأراضي الفلسطينية عام 1967، نتيجة قيام سلطات الاحتلال بوضع العراقل أمام الفريق الوطني للتعداد واعتقال العشرات من الطواقم الميدانية خلال الأيام الأولى من بدئ الفعاليات الميدانية، وإصدار القانون الإسرائيلي بحظر التعداد في تلك المناطق.

يسر الجهاز أن يقدم هذا التقرير وهو من ضمن سلسلة التقارير الإحصائية التي ستصدر عن التعداد كي يكون مرجعاً لجميع المخططين ومتخذي القرارات في القطاعين العام والخاص وجميع فئات المستفيدين والمستخدمين لبيانات التعداد، من أجل الوصول إلى بناء الدولة الفلسطينية المستقلة على أسس علمية سليمة.

والله ولي التوفيق،

أيار، 1999

د. حسن أبو لبده

المدير الوطني للتعداد/

رئيس الجهاز المركزي للإحصاء الفلسطيني

اعتبارات هامة

1- الجداول التفصيلية المنشورة في هذا التقرير والمتضمنة لكافة الخصائص هي خاصة بالنتائج النهائية للسكان الذين تم عددهم فعلا خلال الفترة من 10-24/12/1997. ولا تشمل تقديرات عدد السكان الذين لم يتم عددهم على ضوء نتائج الدراسة البعدية والبالغ عددهم 15,392 فرد.

2- تم اعتماد التقسيمات الإدارية المعتمدة في وزارة الحكم المحلي والتي تقسم الأراضي الفلسطينية إلى 14 محافظة ومنطقتين.

أما المحافظات فهي: جنين، طولكرم، قلقيلية، نابلس، (رام الله والبيرة)، أريحا، القدس، بيت لحم، الخليل، شمال غزة، غزة، دير البلح، خانيونس، رفح. والمنطقتين هما: طوباس، سلفيت.

3- تم ترميز المهنة والنشاط الاقتصادي حسب الأدلة المستخدمة في الجهاز المركزي للإحصاء الفلسطيني والمطابقة للمعايير الدولية باستثناء العلاقة بين المهنة والمستوى التعليمي (أعلى مؤهل علمي حصل عليه الفرد بنجاح) للمجموعتين الثانية والثالثة، حيث سمح لفئة المتخصصون أن يكون مستواهم التعليمي دبلوم فأعلى، أما فئة المتخصصون المساعدون فسمح أن يكون مستواهم التعليمي ابتدائي فأعلى. وذلك لوجود مثل هذه الحالات في الأراضي الفلسطينية.

4- تشمل فئة المشرعون وموظفو الإدارة العليا والمديرون في نوع المهنة، المشتغلون أو المتعطلون الذين سبق لهم العمل في مهن سن القوانين التشريعية وموظفو الإدارة العليا الحكوميين والرؤساء التقليديين ورؤساء القرى وموظفو الإدارة العليا في المنظمات ذات الاهتمامات الخاصة مثل موظفو الإدارة العليا في الأحزاب والمنظمات السياسية والنقابات العمالية والمنظمات الإنسانية. كما تشمل هذه الفئة مديرو الإدارة المشتركة أو المؤسسات التضامنية سواء المديرون العامون أو مدراء الإنتاج ودوائر العمليات سواء كانوا يديروا هذه المؤسسات لحساب أنفسهم أو لحساب المالك.

قائمة المحتويات

رقم الصفحة

الموضوع

تقديم من سيادة الرئيس ياسر عرفات رئيس السلطة الوطنية الفلسطينية

تقديم

شكر وتقدير وعهد

شكر وتقدير

اعتبارات هامة

قائمة المحتويات

قائمة الجداول

23

الفصل الأول: خلفية عامة

23

1.1 تعريف التعداد

23

2.1 أهداف التعداد

24

3.1 الهيكلية الإدارية للتعداد

25

4.1 طريقة العد

25

5.1 شمولية التعداد

25

6.1 لحظة الإسناد الزمني

25

7.1 فترة العد

25

8.1 مراحل التعداد

26

9.1 آلية ضبط نوعية البيانات وجودتها

29

الفصل الثاني: التعاريف والمفاهيم الأساسية

29

1.2. التقسيمات الجغرافية والإدارية والإحصائية

29

2.2 تعاريف عامة

32

3.2 التعاريف الأساسية لخصائص الأفراد والأسر

41

الفصل الثالث: ملخص النتائج النهائية

45

الجداول

قائمة الجداول

الصفحة	الجدول
45	جدول 1: إجمالي السكان حسب نوع التجمع والجنس
46	جدول 2: السكان الفلسطينيون المولودون داخل الأراضي الفلسطينية وخارجها حسب فئات العمر بالسنوات والجنس
47	جدول 3: السكان الفلسطينيون المولودون داخل الأراضي الفلسطينية حسب المحافظة والجنس وفئات العمر بالسنوات
50	جدول 4: الأسر حسب حجم الأسرة وجنسية رب الأسرة
51	جدول 5: جملة السكان (12 سنة فأكثر) في أسر فلسطينية حسب العلاقة برب الأسرة والحالة الزوجية والجنس والسكان خارج الأسر في المساكن العامة
52	جدول 6: السكان الفلسطينيون في أسر ومساكن عامة حسب فئات العمر بالسنوات والجنس ونوع الأسرة ونوع التجمع
60	جدول 7: الأسر الفلسطينية والسكان في أسر حسب حجم الأسرة ونوعها ونوع التجمع
64	جدول 8: أرباب الأسر الفلسطينية حسب فئات العمر بالسنوات والجنس وباقي أفراد الأسر حسب فئات العمر بالسنوات والعلاقة برب الأسرة
81	جدول 9: الأسر الفلسطينية والسكان في أسر حسب حجم الأسرة وعدد الأعضاء الذين أعمارهم نقل عن 15 سنة ونوع التجمع
85	جدول 10: الأسر الفلسطينية والسكان حسب الجنس ونوع الأسرة وعدد الأفراد الذين أعمارهم 60 سنة فأكثر وحجم الأسرة ونوع التجمع
89	جدول 11: السكان حسب فئات العمر بالسنوات والجنس والجنسية
91	جدول 12: جملة السكان حسب أحاد العمر بالسنوات والجنس ونوع التجمع السكاني
96	جدول 13: السكان الفلسطينيون حسب التجمع السكاني والجنس وفئات العمر بالسنوات
106	جدول 14: السكان الفلسطينيون (12 سنة فأكثر) حسب فئات العمر بالسنوات والجنس والحالة الزوجية ونوع التجمع
114	جدول 15: السكان الفلسطينيون (12 سنة فأكثر) حسب التجمع السكاني والجنس والحالة الزوجية
120	جدول 16: السكان الفلسطينيون الذين سبق لهم الزواج حسب فئات العمر الحالي بالسنوات والجنس والعمر عند الزواج الأول ونوع التجمع
128	جدول 17: السكان الفلسطينيون حسب فئات العمر بالسنوات والجنس والديانة
129	جدول 18: السكان الفلسطينيون (10 سنوات فأكثر) حسب التجمع السكاني والجنس والحالة التعليمية
151	جدول 19: السكان الفلسطينيون (10 سنوات فأكثر) حسب التجمع السكاني والجنس والعلاقة بقوة العمل
173	جدول 20: السكان الفلسطينيون حسب حالة اللجوء ونوع التجمع السكاني والجنس
174	جدول 21: السكان الفلسطينيون حسب فئات العمر بالسنوات والجنس وحالة اللجوء ونوع التجمع
178	جدول 22: الأسر الفلسطينية وأفرادها حسب التجمع السكاني وحجم الأسرة
186	جدول 23: النساء الفلسطينيات (12 سنة فأكثر) اللاتي سبق لهن الزواج حسب فئات العمر بالسنوات وعدد المواليد الذين سبق إنجابهم أحياء حسب الجنس ونوع التجمع

- جدول 24:** النساء الفلسطينيات (12 سنة فأكثر) اللاتي سبق لهن الزواج حسب فئات العمر بالسنوات وعدد المواليد الباقين على قيد الحياة حسب الجنس ونوع التجمع
- جدول 25:** النساء الفلسطينيات (12 سنة فأكثر) اللاتي سبق لهن الزواج حسب مدة الحياة الزوجية بالسنوات وعدد المواليد الذين سبق إنجابهم أحياء حسب الجنس ونوع التجمع
- جدول 26:** النساء الفلسطينيات (12 سنة فأكثر) اللاتي سبق لهن الزواج حسب مدة الحياة الزوجية بالسنوات وعدد المواليد الباقين على قيد الحياة حسب الجنس ونوع التجمع
- جدول 27:** النساء الفلسطينيات (12- 59) سنة اللاتي سبق لهن الزواج حسب الحالة التعليمية وفئات العمر بالسنوات وعدد المواليد الذين سبق إنجابهم أحياء خلال 12 شهر السابقة للتعداد حسب الجنس ونوع التجمع
- جدول 28:** النساء الفلسطينيات (12- 59) سنة اللاتي سبق لهن الزواج حسب فئات العمر بالسنوات وجملة المواليد الذين سبق إنجابهم أحياء خلال 12 شهر السابقة للتعداد والباقيين على قيد الحياة والمتوفين منهم ونوع التجمع
- جدول 29:** السكان الفلسطينيون (5 سنوات فأكثر) حسب العمر بالسنوات والجنس والالتحاق بالتعليم ونوع التجمع
- جدول 30:** السكان الفلسطينيون (5 سنوات فأكثر) حسب الالتحاق بالتعليم والجنس والعمر ونوع التجمع
- جدول 31:** السكان الفلسطينيون (10 سنوات فأكثر) حسب سنوات الدراسة المكتملة والجنس والعمر ونوع التجمع
- جدول 32:** السكان الفلسطينيون (10 سنوات فأكثر) حسب العمر والجنس والإمام بالقراءة والكتابة ونوع التجمع السكاني
- جدول 33:** السكان الفلسطينيون (10 سنوات فأكثر) الملتحقون حالياً بالتعليم حسب الحالة التعليمية والجنس والعمر ونوع التجمع
- جدول 34:** السكان الفلسطينيون (10 سنوات فأكثر) غير الملتحقين حالياً بالتعليم حسب الحالة التعليمية والجنس والعمر ونوع التجمع
- جدول 35:** السكان الفلسطينيون الذين انهوا دبلوم متوسط فأعلى حسب التخصص (البرنامج) والجنس والعمر ونوع التجمع
- جدول 36:** السكان الفلسطينيون (10 سنوات فأكثر) الحاصلين على مؤهلات دراسية حسب مكان الحصول على المؤهل والجنس والمؤهل العلمي ونوع التجمع
- جدول 37:** السكان الفلسطينيون (10 سنوات فأكثر) حسب فئات العمر بالسنوات والجنس والعلاقة بقوة العمل ونوع التجمع
- جدول 38:** السكان الفلسطينيون (10 سنوات فأكثر) حسب عدد سنوات الدراسة وفئات العمر بالسنوات والعلاقة بقوة العمل والجنس ونوع التجمع
- جدول 39:** السكان الفلسطينيون (10 سنوات فأكثر) حسب الحالة الزوجية وفئات العمر بالسنوات والعلاقة بقوة العمل والجنس ونوع التجمع
- جدول 40:** السكان الفلسطينيون (10 سنوات فأكثر) المشتغلون والمتعطلون الذين سبق لهم العمل حسب الجنس والحالة الزوجية وفئات العمر بالسنوات والحالة العملية ونوع التجمع
- جدول 41:** السكان الفلسطينيون (10 سنوات فأكثر) المشتغلون والمتعطلون الذين سبق لهم العمل حسب الجنس وفئات العمر بالسنوات والحالة العملية ونوع التجمع
- جدول 42:** السكان الفلسطينيون (10 سنوات فأكثر) المشتغلون والمتعطلون الذين سبق لهم العمل حسب الجنس وفئات العمر بالسنوات والمهنة الرئيسية ونوع التجمع
- جدول 43:** السكان الفلسطينيون (10 سنوات فأكثر) المشتغلون والمتعطلون الذين سبق لهم العمل حسب الجنس والحالة الزوجية وفئات العمر بالسنوات والمهنة الرئيسية

- جدول 44:** السكان الفلسطينيون (10 سنوات فأكثر) المشتغلون والمتعطلون الذين سبق لهم العمل حسب الجنس ومكان العمل والمهنة الرئيسية والحالة العملية
- جدول 45:** السكان الفلسطينيون (10 سنوات فأكثر) المشتغلون والمتعطلون الذين سبق لهم العمل حسب الجنس والحالة التعليمية وفئات العمر بالسنوات والمهنة الرئيسية
- جدول 46:** السكان الفلسطينيون (10 سنوات فأكثر) المشتغلون والمتعطلون الذين سبق لهم العمل حسب فئات العمر بالسنوات والجنس والنشاط الاقتصادي
- جدول 47:** السكان الفلسطينيون (10 سنوات فأكثر) المشتغلون والمتعطلون الذين سبق لهم العمل حسب الجنس والنشاط الاقتصادي والحالة العملية
- جدول 48:** السكان الفلسطينيون (10 سنوات فأكثر) المشتغلون والمتعطلون الذين سبق لهم العمل حسب الجنس والحالة التعليمية وفئات العمر بالسنوات والنشاط الاقتصادي
- جدول 49:** السكان الفلسطينيون (15 سنة فأكثر) المشتغلون والمتعطلون الذين سبق لهم العمل حسب النشاط الاقتصادي والجنس والمهنة الرئيسية
- جدول 50:** السكان الفلسطينيون (15 سنة فأكثر) المشتغلون والمتعطلون الذين سبق لهم العمل حسب النشاط الاقتصادي والجنس والقطاع
- جدول 51:** السكان الفلسطينيون (10 سنوات فأكثر) المشتغلون حسب المهنة الرئيسية والجنس وفئات العمر بالسنوات ونوع التجمع
- جدول 52:** السكان الفلسطينيون (10 سنوات فأكثر) المشتغلون حسب النشاط الاقتصادي والجنس وفئات العمر بالسنوات ونوع التجمع
- جدول 53:** السكان الفلسطينيون (10 سنوات فأكثر) المشتغلون حسب فئات العمر بالسنوات والجنس والحالة العملية
- جدول 54:** السكان الفلسطينيون (15 سنة فأكثر) المشتغلون حسب النشاط الاقتصادي والجنس والقطاع
- جدول 55:** السكان الفلسطينيون (10 سنوات فأكثر) المتعطلون عن العمل حسب الجنس وفئات العمر بالسنوات وعدد سنوات الدراسة ونوع التجمع
- جدول 56:** السكان الفلسطينيون (10 سنوات فأكثر) المتعطلون عن العمل حسب الجنس وفئات العمر بالسنوات والحالة الزوجية ونوع التجمع
- جدول 57:** السكان الفلسطينيون (10 سنوات فأكثر) المتعطلون الذين سبق لهم العمل حسب الجنس وفئات العمر بالسنوات والمهنة الرئيسية
- جدول 58:** السكان الفلسطينيون (15 سنة فأكثر) المتعطلون الذين سبق لهم العمل حسب النشاط الاقتصادي والجنس والقطاع
- جدول 59:** السكان الفلسطينيون (10 سنوات فأكثر) المتعطلون الذين سبق لهم العمل حسب الجنس وفئات العمر بالسنوات والحالة العملية
- جدول 60:** السكان الفلسطينيون 10 سنوات فأكثر غير النشيطين اقتصادياً حسب فئات العمر بالسنوات والجنس والسبب لعدم نشاطهم
- جدول 61:** السكان الفلسطينيون (10 سنوات فأكثر) غير النشيطين اقتصادياً حسب الجنس وفئات العمر بالسنوات وعدد سنوات الدراسة ونوع التجمع
- جدول 62:** الأسر الفلسطينية والأفراد فيها حسب حجم الأسرة وعدد الأفراد النشيطين اقتصادياً فيها
- جدول 63:** الأسر الفلسطينية حسب حجم الأسرة وعدد الأفراد المتعطلين عن العمل وعدد المعالين الذين تقل أعمارهم عن 15 سنة في الأسرة
- جدول 64:** أرباب الأسر الفلسطينية (10 سنوات فأكثر) حسب فئات العمر بالسنوات والجنس والعلاقة بقوة العمل
- جدول 65:** أرباب الأسر الفلسطينية (15 سنة فأكثر) المشتغلون والمتعطلون الذين سبق لهم العمل حسب النشاط الاقتصادي والجنس والحالة العملية

- جدول 66:** السكان الفلسطينيون المولودون خارج الأراضي الفلسطينية حسب دولة الميلاد والجنس وفئات العمر بالسنوات
440
- جدول 67:** السكان الفلسطينيون (12 سنة فأكثر) المولودون خارج الأراضي الفلسطينية حسب فئات العمر بالسنوات والجنس والحالة الزوجية
442
- جدول 68:** السكان الفلسطينيون (10 سنوات فأكثر) المولودون خارج الأراضي الفلسطينية حسب الحالة التعليمية والجنس وفئات العمر بالسنوات
444
- جدول 69:** السكان الفلسطينيون (10 سنوات فأكثر) المولودون خارج الأراضي الفلسطينية حسب الجنس وفئات العمر بالسنوات والعلاقة بقوة العمل
445
- جدول 70:** السكان الفلسطينيون (10 سنوات فأكثر) المولودون خارج الأراضي الفلسطينية المشتغلون والمتعطلون الذين سبق لهم العمل حسب المهنة الرئيسية والجنس وفئات العمر بالسنوات
446
- جدول 71:** السكان الفلسطينيون المعاقون حسب فئات العمر بالسنوات والجنس ونوع الإعاقة ونوع التجمع
449
- جدول 72:** الأسر الفلسطينية التي فيها فرد أو أكثر معاق حسب نوع التجمع ونوع الأسرة وحجمها
461
- جدول 73:** السكان الفلسطينيون (12 سنة فأكثر) المعاقون حسب الحالة الزوجية وفئات العمر بالسنوات والجنس ونوع الإعاقة
462
- جدول 74:** السكان الفلسطينيون المعاقون حسب سبب الإعاقة وفئات العمر بالسنوات والجنس ونوع الإعاقة
476
- جدول 75:** السكان الفلسطينيون في العمر 5 - 24 سنة المعاقون حسب حالة الالتحاق بالتعليم وفئات العمر بالسنوات والجنس ونوع الإعاقة ونوع التجمع
496
- جدول 76:** السكان الفلسطينيون (10 سنوات فأكثر) المعاقون حسب الحالة التعليمية وفئات العمر بالسنوات والجنس ونوع الإعاقة
504
- جدول 77:** السكان الفلسطينيون (10 سنوات فأكثر) المعاقون حسب العلاقة بقوة العمل والجنس ونوع الإعاقة ونوع التجمع
512
- جدول 78:** السكان الفلسطينيون (10 سنوات فأكثر) المعاقون المشتغلون والمتعطلون الذين سبق لهم العمل حسب المهنة الرئيسية والجنس ونوع الإعاقة
520
- جدول 79:** السكان الفلسطينيون المعاقون حسب حالة اللجوء والجنس ونوع الإعاقة ونوع التجمع
523

الفصل الأول خلفية عامة

يمثل التعداد العام للسكان والمساكن والمنشآت 1997، أضخم مشروع إحصائي يتم تنفيذه في الأراضي الفلسطينية، حيث بدأ الجهاز المركزي للإحصاء الفلسطيني بالتحضير لتنفيذه منذ إنشائه في أواخر عام 1993، وقام بتنفيذه ميدانياً خلال الفترة من أوائل شهر أيلول 1997 وحتى نهاية العام نفسة. ويضم هذا الفصل، نبذة مختصرة عن التعداد وأهدافه والهيكلية الإدارية للتعداد، وشموليته ولحظة الإسناد الزمني ومراحله وآلية ضبط نوعية البيانات وجودتها.

1.1 تعريف التعداد:

تعداد السكان هو العملية المتكاملة لجمع وتصنيف ومعالجة وتحليل وتقييم ونشر وتوفير البيانات الإحصائية عن أعداد السكان وتوزيعهم، حسب الخصائص الديموغرافية والاجتماعية والاقتصادية الأساسية، في فترة مرجعية محددة وفي منطقة جغرافية معينة.

وهناك أسلوبان لإجراء التعداد:

العد الواقعي: ويشمل عد جميع الأشخاص المتواجدين فعلياً في مكان العد، في لحظة الإسناد الزمني، بغض النظر عن مكان الإقامة المعتادة، ويكون الأساس هو عد الأفراد حسب مكان تواجدهم في لحظة الإسناد الزمني.

العد النظري: وهو عد الأفراد حسب مكان الإقامة المعتادة بغض النظر عن مكان التواجد في لحظة الإسناد الزمني. وقد تم اعتماد العد الواقعي في التعداد العام للسكان والمساكن والمنشآت - 1997 مع بعض الاستثناءات.

2.1 أهداف التعداد:

تتمثل أهداف التعداد الرئيسية في الأمور التالية:

1. توفير مجموعة أساسية من البيانات الموثوقة والحديثة حول السكان والمساكن والمنشآت الاقتصادية والحيازات الزراعية، والتي تتركز في معرفة حجم وتوزيع الخصائص الاجتماعية والاقتصادية والديموغرافية الأساسية للأسر والأفراد، وتوفير بيانات حول خصائص المسكن والظروف السكنية والوسائل الضرورية المتوفرة لدى الأسرة وتوفر الحيازات الزراعية، بالإضافة إلى توفر بيانات أساسية حول المباني والمنشآت الاقتصادية.
2. تطوير وبناء المعايير والتعاريف والأدلة الخاصة بالنشاطات الإحصائية في الأراضي الفلسطينية.
3. تعزيز ودعم قدرة البناء الوطني وكفاءة الجهاز المركزي للإحصاء الفلسطيني على إجراء التعدادات والمسوح الدورية، بحيث يتم التخطيط وجمع البيانات وتجهيزها ونشرها، واستخدام خصائص السكان والمساكن والمباني والمنشآت من قبل المعنيين في الوقت المحدد على أن يتم ذلك بشكل يراعي التكاليف، مع التأكيد على النوعية والاستجابة للاحتياجات المختلفة.
4. إنشاء قاعدة بيانات شاملة، كمرجع لأنظمة المعلومات الأساسية، بما فيها إنشاء أو تحديث السجلات المركزية الأساسية: مثل سجل السكان، سجل المباني والمساكن، سجل العناوين التفصيلي، سجل المنشآت الاقتصادية، سجل الحيازات الزراعية.

3.1 الهيكلية الإدارية للتعداد:

نظراً لخصامة مشروع التعداد الذي يمثل أكبر العمليات الإحصائية التي جرت في الأراضي الفلسطينية، كان لا بد من تنظيم هيكلية إدارية للفريق الوطني للتعداد، تضمن السيطرة الكاملة على كافة التفاصيل الإدارية والفنية والميدانية، وقد عمل في هذا المشروع (6733) موظفاً ما بين موظفين دائمين أو عمالة مؤقتة تتراوح من شهر إلى سنة أو لجان مختلفة، ولا يشمل هذا العدد المتطوعين في كافة المجالات وخاصة المشاركين في الحملة الإعلامية ولجان الوجيهاء ولجان الطوارئ واللجان النسائية والفرق الأمنية. و فيما يلي الهيكلية الإدارية للتعداد:

الهيكلية الإدارية للتعداد

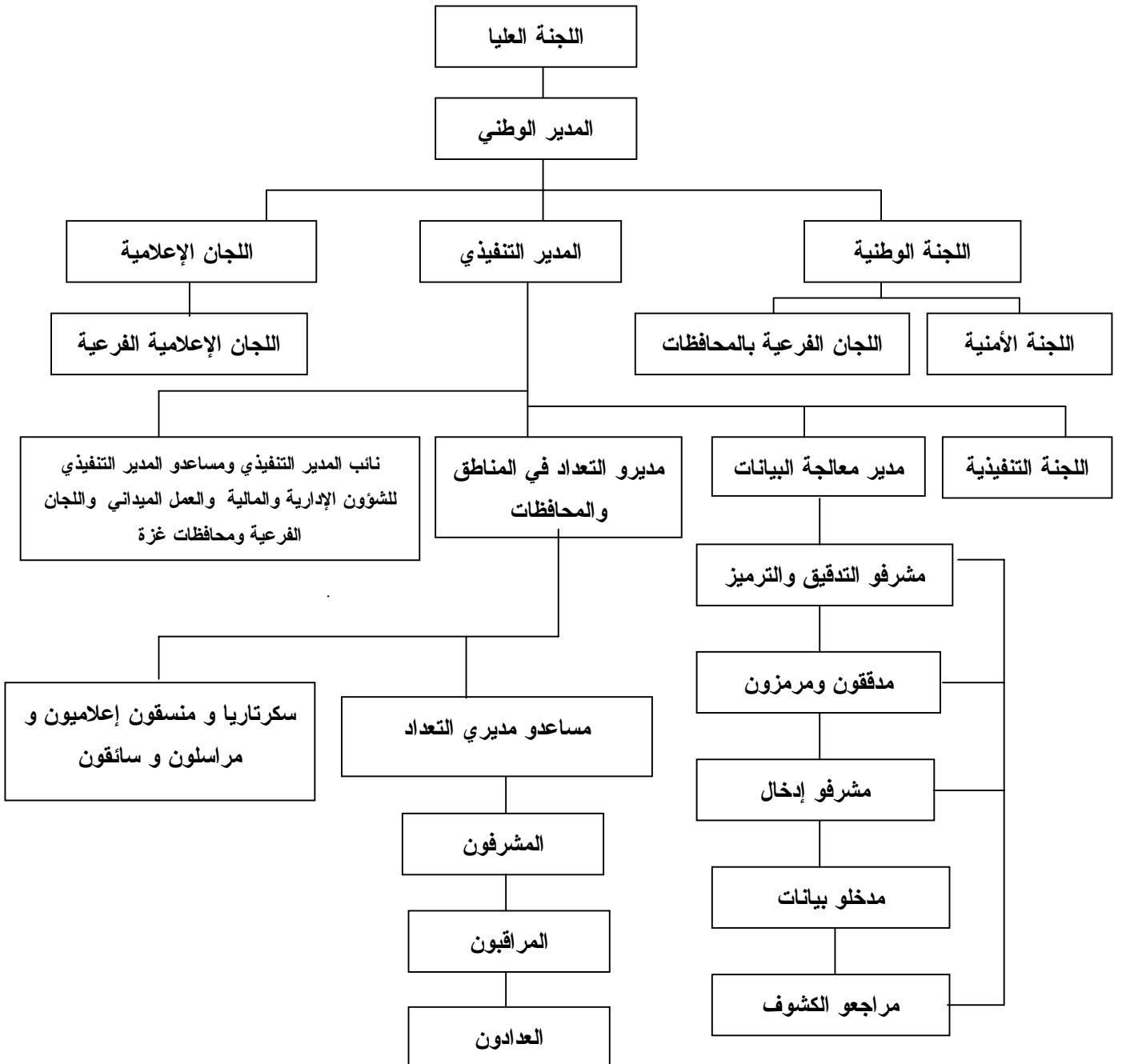

4.1 طريقة العد:

لقد اعتمد مبدأ أسلوب المقابلة المباشرة مع المبحوثين في استيفاء بيانات الأفراد والأسر والمباني والوحدات السكنية والمنشآت، كما لم يتم استخدام مبدأ المعاينة في التعداد، وركزت التعليمات على ضرورة العودة إلى الأسرة أكثر من مره لضمان استيفاء البيانات من أشخاص مؤهلين. وتم معالجة معظم حالات عدم التعاون من خلال عودة المسؤولين أكثر من مرة وبمشاركة الفعاليات الشعبية والرسمية. كما تم تنفيذ دراسة بعدية بنسبة 4% من مجموع مناطق العد لدراسة فحص نقص الشمول للأسر والأفراد، وقد تم تنفيذ هذه الدراسة خلال النصف الأول من شهر كانون ثاني 1998.

5.1 شمولية التعداد: لقد تم اعتماد أسلوب العد الواقعي (الفعلي) مع بعض الإستثناءات، حيث شمل التعداد فئتين رئيسيتين هما:

أ. الأفراد الذين جمعت عنهم جميع الخصائص وهم:

1. جميع الأفراد المتواجدين في الأراضي الفلسطينية في لحظة الإسناد الزمني، بغض النظر عن الجنسية والمواطنة وأسباب التواجد، وبصرف النظر عن مكان التواجد في الأراضي الفلسطينية.
2. جميع الفلسطينيين المتواجدين في الخارج بصورة مؤقتة (أقل من سنة قبل ليلة الإسناد الزمني) ولهم مكان إقامة معتادة في الأراضي الفلسطينية بحيث تم عددهم مع أسرهم.
3. جميع الفلسطينيين الذين يدرسون في الخارج بغض النظر عن مدة الدراسة ومدة الإقامة في الخارج، وجميع الأفراد المعتقلين في السجون بغض النظر عن فترة الاعتقال، حيث تم عددهم مع أسرهم.

ب. الفلسطينيون في الخارج:

وهم الفلسطينيون المقيمون في الخارج لأكثر من سنة، ولهم مكان إقامة معتادة في الأراضي الفلسطينية ويحملون هويات (باستثناء الطلاب والمعتقلين الذين تم عددهم في الفئة الأولى)، بغض النظر عن سبب التواجد في الخارج. حيث تم جمع بيانات عن أعدادهم حسب الجنس فقط. ولا يشمل هذا التقرير أي بيانات عن هذه الفئة.

6.1 لحظة الإسناد الزمني:

هي اللحظة التي تسند إليها بيانات التعداد، وعادة ما تكون منتصف ليلة معينة، بحيث تمثل نتائج التعداد عدد السكان في تلك الليلة، وقد تم اعتماد ليلة 9-10 كانون أول 1997 كليلة إسناد زمني للتعداد الفلسطيني. ولا يعني ذلك أن جميع البيانات تعود لنفس لحظة الإسناد في التعداد، حيث أن بعض الخصائص لها فترات إسناد سابقة للتعداد مثل الخصائص الاقتصادية المتعلقة بالعمل وكذلك الولادات والوفيات، إلا أن معظم البيانات الأخرى تسند إلى لحظة الإسناد الزمني مثل العمر، الحالة الزوجية، ومكان الإقامة وقت العد والمستوى التعليمي...الخ.

7.1 فترة العد:

هي الفترة التي يتم خلالها جمع البيانات من الأسر والمساكن العامة وقد تم تحديدها في التعداد الفلسطيني في الفترة من 10 - 24 / 12 / 1997.

8.1 مراحل التعداد:

تم تنفيذ التعداد العام للسكان والمساكن والمنشآت 1997 على عدة مراحل رئيسية هي:-

1.8.1 المرحلة التحضيرية:

بدأت الاستعدادات الأولية للتحضير للتعداد منذ نهاية عام 1993، وذلك بإعداد وثيقة المشروع وتقدير الموازنة، وبعد ذلك تم استقطاب الكفاءات والخبرات الفلسطينية، حيث قامت بالتعرف على التجربة الدولية وتوصيات الأمم المتحدة

في مجال التعدادات، ومن ثم التنسيق مع الفعاليات الحكومية وغير الحكومية بشأن تحديد احتياجاتها من بيانات التعداد، وقد أسفر هذا التنسيق عن حالة إجماع وطني شاملة على المحتوى الممكن للاستبيانات التي سوف تستخدم في التعداد، وقد تم التنسيق والتشاور منذ البداية مع صندوق الأمم المتحدة للسكان لضمان مساندة المنظمة الدولية لتنفيذ المشروع. كما تم في هذه المرحلة تنفيذ تجربة قبلية مصغرة في شهر آذار مارس 1996 شملت (15) منطقة عد، وكذلك تم تنفيذ تعداد تجريبي على نطاق أوسع شمل (36) منطقته عد خلال شهر كانون أول ديسمبر 1996 تم من خلالها مراقبة أداء الفريق واشتقاق العبر وتطوير الخطة. كذلك تم إعداد دليل التجمعات السكانية في الأراضي الفلسطينية وتحديث الخرائط لجميع هذه التجمعات وتقسيمها إلى مناطق عد بمعدل (150) وحدة سكنية لكل منطقة عد. كما صدرت القرارات الرئاسية بشأن تنفيذ التعداد وتشكيل لجانته المختلفة بتاريخ 1997/6/5. كما تم إعداد وطباعة الاستمارات والأدلة والنماذج المستخدمة في التعداد، وتحديد مصادر العاملين الميدانيين وإعداد المخازن وتوزيع مستلزمات التعداد واختيار مزار العاملين. وقد استمرت هذه المرحلة حتى 1997/9/4.

2.8.1 المرحلة التنفيذية (المرحلة الميدانية):

امتدت هذه المرحلة خلال الفترة من 1997/9/6 - 1998/1/15 حيث بدأت هذه المرحلة باختيار وتدريب العاملين الميدانيين من مديري التعداد والمشرفين والمراقبين والعاديين في فترات مختلفة، وتركزت النشاطات الرئيسية في هذه المرحلة على تنفيذ عمليات تحديد وحزم مناطق العد خلال الفترة من 1997/10/1 - 1997/10/14، وترقيم وحصر المباني والوحدات السكنية والمنشآت خلال الفترة من 1997/10/30 - 1997/11/23، وعد السكان خلال الفترة من 1997/12/10 - 1997/12/24، وتنفيذ الدراسة البعدية خلال الفترة من 1998/1/6 - 1998/1/15، وإعداد النتائج الأولية خلال الفترة من 1997/12/31 - 1998/1/4، واستلام الاستمارات والسجلات وتخزينها في المقر المركزي خلال الفترة من 1997/12/29 - 1998/1/4.

3.8.1 مرحلة معالجة البيانات واعداد التقارير (مرحلة ما بعد العد):

بدأت هذه المرحلة في 1998/1/5، وتركزت النشاطات الرئيسية في هذه المرحلة على أعمال التدقيق والترميز ومراجعة التدقيق والترميز وإدخال البيانات ومراجعة الإدخال لجميع استمارات التعداد، بالإضافة إلى تطبيق وسائل ضبط جودة ونوعية البيانات يدوياً بعد استخراج الكشوف الآلية للحالات الخاطئة أو الحالات النادرة. وكذلك إعداد التقارير الإحصائية على المستويات الجغرافية المختلفة.

9.1 آلية ضبط نوعية البيانات وجودتها:

يهدف برنامج ضبط النوعية بصورة رئيسية إلى توفر بيانات موثوقة، وذلك من خلال العمل على منع وقوع الأخطاء وإزالة أسبابها والكشف عن الأخطاء وتصويبها حين وقوعها. وترافقت عملية ضبط النوعية مع جميع مراحل تنفيذ التعداد، وفيما يلي نبذة مختصرة عن أهم آليات ضبط نوعية وجودتها في التعداد:

1.9.1 آلية ضبط نوعية البيانات وجودتها في المرحلة التحضيرية:

تم في المرحلة التحضيرية وضع التعاريف والتعليمات التي تضمن استيفاء الاستمارات بصورة صحيحة. كما تم إعداد دليل التجمعات السكانية والخرائط التفصيلية لكل تجمع، ولكل منطقة عد، وتوزيع مجالات العمل بين العاملين في الميدان، بالشكل الذي يمكن من خلاله التأكد من أن جميع مناطق العد قد شملها التعداد، بالإضافة إلى إعداد وتحضير نماذج متابعة جودة العمل والإنجاز. وقد أعطي الانتباه الكافي لحصر بعض الفئات مثل البدو الرحل والأفراد في المعابر الحدودية والقاطنين في المساكن العامة. كما وضعت آلية لفحص نسب الشمول للأفراد والأسر من خلال

الدراسة البعدية. وكذلك تم وضع آلية لتخزين السجلات تضمن سهولة حفظها ومتابعة الأعمال الجارية عليها أثناء مرحلة معالجة البيانات.

2.9.1 آلية ضبط نوعية البيانات وجودتها في المرحلة التنفيذية:

روعي عند اختيار العاملين أن يكونوا من الحاصلين على مؤهلات دبلوم متوسط فأعلى، بالإضافة إلى كونهم من التجمع نفسه لسهولة معرفة المنطقة وخط السير والاستدلال على جميع المباني والمنشآت والأسر، و لمجابهة حالات الإغلاق الشامل والجزئي للأراضي الفلسطينية من قبل السلطات الإسرائيلية. كما تم إعداد خطط وبرامج التدريب لجميع العاملين مسبقاً، حيث تم تدريب مديري التعداد في المحافظات أولاً، وبعد ذلك قاموا بدورهم بتدريب المشرفين والذين قاموا بدورهم بتدريب المراقبين والعدادين، وتم استخدام أشرطة الفيديو في كل مرحلة لضمان سلامة نقل التعريف والتعليمات بشكل موحد لجميع العاملين، وكانت أسس الاختيار لجميع العاملين تعتمد على تقييم (امتحان) موحد حيث تم اختيار الأفراد الحاصلين على أعلى التقييمات. و تم توزيع العاملين بحيث يقوم كل مشرف بمتابعة (5) مراقبين وكل مراقب بالإشراف على (5) عدادين بالمتوسط وأن يقوم كل عداد باستيفاء بيانات حوالي (150) أسرة خلال (15) يوماً. أما من ناحية أسلوب العد فتم اعتماد أسلوب المقابلة المباشرة فقط، مع ضرورة استيفاء البيانات من رب الأسرة أو من شخص عاقل وبالغ. كما تم الاعتماد على الوثائق الرسمية عند جمع البيانات الأساسية، مثل الاسم وتاريخ الميلاد ورقم الهوية، وقد تم توزيع استبانة تذكيرية لجميع الأسر قبل البدء بالعد الفعلي، شمل البنود الرئيسية لضمان الدقة في تسجيل المتواجدين ليلة الإصدار الزمني وكذلك استخدام الوثائق الرسمية أو تحضيرها لضمان الحصول على بيانات دقيقة. وتم إعطاء تعليمات مشددة لجميع العاملين، ولكافة المستويات بالمراجعة الميدانية والمكتبية لأعمالهم وأعمال مرعوسيتهم، حيث قام المشرف بإعادة استيفاء 5% من أعمال العداد للتأكد من سلامة ودقة العمل، كما قام المراقب بإعادة استيفاء بيانات 10% من الأسر التي قام العداد باستيفائها للتحقق من شمول الأسر واتساق بيانات الأفراد. ولضمان حسن المتابعة تم تشكيل غرفة عمليات مركزية في مقر الجهاز في رام الله وأخرى في غزة ضمنا فنيين وإداريين، وذلك للإجابة على الاستفسارات وإصدار التعليمات للعاملين في الميدان. كما تم تنفيذ دراسة بعدية بنسبة 4% من مناطق العد بهدف فحص نسب شمول الأفراد والأسر، حيث تم إعادة العد كاملاً لجميع الأسر والأفراد في مناطق العد المختارة. وقد رافق جميع نشاطات التعداد حملة إعلامية متصاعدة بشكل يتناسب مع الفعاليات المختلفة، شملت استخدام كافة وسائل الإعلام المسموعة والمقروءة والمرئية، وذلك لضمان زيادة تعاون المواطنين مع العاملين في التعداد.

3.9.1 آلية ضبط نوعية البيانات وجودتها في مرحلة معالجة البيانات:

شملت مرحلة معالجة البيانات عمليات التدقيق والترميز والإدخال ومراجعة الكشوف، وعمليات المراجعة والفحص لجميع العمليات السابقة، حيث تم وضع جميع الأدلة والتعليمات من أجل فحص اتساق البيانات وترميز الحقول والتأكد من إدخال جميع مناطق العد وجميع السجلات والاستمارات وما تحتويه من بيانات. وتم اختيار جميع العاملين في التدقيق والترميز من أفضل العاملين الميدانيين. وقد تم تنفيذ عملية معالجة البيانات مركزياً لتوحيد المفاهيم. وقد تم تدقيق جميع الاستمارات وفحص اتساقها بنسبة 100% ومراجعة التدقيق والترميز بنسبة 100%.

أما بالنسبة لإدخال البيانات فقد تم تدريب المدخلين على آلية موحدة لعملية إدخال البيانات وجرى إعادة الإدخال بنسبة 100% في الأيام الثلاثة الأولى لجميع المدخلين. وتم استبعاد المدخلين ذوي الأخطاء المرتفعة. وقد تم اختيار أفضل المدخلين من أجل إعادة إدخال 10% من البيانات لجميع الاستمارات للتأكد من سلامة عمليات الإدخال. كما تم إعداد ملف مستقل لكل منطقة عد يحتوي البيانات التعريفية وعدد الأسر وإجمالي عدد السجلات لضمان التأكد من

إدخال جميع السجلات وجميع الأسر . وتم بعد إدخال البيانات استخراج كشوف للتأكد من شمولية إدخال جميع مناطق العد، وجميع المباني والوحدات السكنية والأسر والأفراد، كما تم استخراج كشوف تحدد الأخطاء التي يجب تصحيحها أو البيانات المشكوك فيها، وتم تكليف خيرة المراجعين للعمل على تصحيحها بعد الرجوع إلى السجلات الأصلية وتحت إشراف كامل من دائرة العمليات الفنية في إدارة التعداد.

الفصل الثاني

التعاريف والمفاهيم الأساسية

1.2 التقسيمات الجغرافية والإدارية والإحصائية:

تنقسم الأراضي الفلسطينية إدارياً إلى (14) محافظة ومنطقتين، وتعتبر المحافظة أعلى مستوى في الهيكل الإداري من التقسيمات الإدارية في الأراضي الفلسطينية، بحيث تضم المحافظة/ المنطقة الواحدة العديد من التجمعات السكانية، ويبلغ عددها 9 محافظات ومنطقتين في الضفة الغربية و5 محافظات في قطاع غزة وهي كما يلي:

1. الضفة الغربية: وتشمل محافظات جنين، طولكرم، قلقيلية، نابلس، (رام الله والبيرة)، القدس، أريحا، بيت لحم الخليل، ومنطقتي طوباس وسلفيت.

2. قطاع غزة: ويشمل محافظات شمال غزة، غزة، دير البلح، خانينونس، رفح.

وفيما يلي أهم التعاريف للتقسيمات الإدارية والجغرافية والإحصائية:

التجمع السكاني:

مساحة (مكان) من سطح الأرض مأهولة بالسكان بشكل دائم ولها سلطة إدارية رسمية، أو أي مساحة (مكان) من سطح الأرض مأهولة بالسكان بشكل دائم ومنفصلة جغرافياً عن أي تجمع مجاور لها، ومعترف بها عرفياً، وليس لها سلطة إدارية مستقلة.

نوع التجمع:

صنفت التجمعات السكانية إلى ثلاثة أصناف وهي: حضر، ريف، مخيمات.

الحضر: هو كل تجمع يبلغ عدد سكانه 10,000 نسمة أو أكثر، وجميع مراكز المحافظات بغض النظر عن حجمها، وجميع التجمعات التي يبلغ عدد سكانها ما بين 4,000 - 9,999 نسمة شريطة أن يتوفر فيها أربعة عناصر من العناصر التالية على الأقل: (شبكة كهرباء عامة وشبكة مياه عامة ومكتب بريد ومركز صحي بدوام كامل لطبيب طيلة أيام الأسبوع ومدرسة ثانوية تمنح شهادة الثانوية العامة).

الريف: وهو كل تجمع يقل عدد سكانه عن 4,000 نسمة، وكل تجمع يبلغ عدد سكانه ما بين 4,000 - 9,999 نسمة دون أن تتوفر فيه أربعة عناصر من الخدمات المذكورة أعلاه.

المخيم: وهو كافة التجمعات التي يطلق عليها اسم مخيم، ويدار من قبل وكالة الغوث الدولية.

منطقة العد:

منطقة العد هي المنطقة الجغرافية المحددة على الخرائط، والتي يتم تحديدها على الطبيعة بحدود واضحة المعالم (شوارع، طرق، ممرات، حدود إدارية) لتكون مجال عمل عداد واحد عادة، وقد تكون تجمعا صغيرا أو جزءاً من تجمع سكاني كبير. وتضم كل منطقة حوالي 150 وحدة سكنية باستثناء التجمعات الصغيرة والتي تضم أقل من 150 وحدة سكنية، فقد اعتبرت منطقة عد، بغض النظر عن عدد الوحدات السكنية.

2.2 تعاريف عامة:

المبنى:

لأغراض التعداد، يعرف المبنى، بأنه كل مشيد قائم بذاته ومثبت على الأرض أو على الماء بصفة دائمة أو مؤقتة، محاط بأربعة جدران أو اكتمل به سقف واحد على الأقل لحظة الزيارة، وذلك بصرف النظر عن المادة المشيد منها،

وبصرف النظر عن الغرض من إنشائه وكيفية استخدامه وقت التعداد. وقد يكون المبنى وقت التعداد مستخدماً للسكن أو للعمل أو كليهما أو خالياً أو تحت التشييد.

الوحدة السكنية (المسكن):

هي مبنى أو جزء من مبنى معد أصلاً لسكن أسرة واحدة، وله باب أو مدخل مستقل أو أكثر من مدخل يؤدي إلى الطريق أو الممر العام دون المرور في وحدة سكنية أخرى، وقد تكون الوحدة السكنية غير معدة أصلاً للسكن إلا أنها وجدت مسكونة وقت العد، وقد تكون الوحدة السكنية مستخدمة للسكن أو العمل أو لكليهما أو مغلقه أو خالية. وقد تكون الوحدة السكنية مشغولة بأسرة واحدة أو أكثر وقت العد.

ملاحظة هامة: في مرحلة ترقيم وحصر المباني، تم حصر وترقيم كافة المباني وكافة الوحدات السكنية بغض النظر عن استخدامها، أما في مرحلة عد السكان فقد تم حصر الوحدات السكنية المأهولة بالسكان فقط.

الغرفة:

هي أي مساحة تساوي أو تزيد عن (4) م² (أربعة أمتار مربعة فأكثر) محاطة بجدران وسقف يسهل عزل المستخدمين لها عن الآخرين، وتعتبر الفرندات المقززة غرفة إذا كانت مساحتها مساوية أو تزيد عن أربعة أمتار مربعة ومستخدمة لأي غرض من الأغراض المعيشية، وتعتبر الصالة غرفة، ولا يعتبر كل من المطبخ والحمام والمرحاض والممرات من ضمن الغرف كما لا يعتبر من الغرف تلك المخصصة للحيوانات والدواجن وكذلك الغرف المستخدمة للعمل فقط.

المسكن العام (أسر المؤسسات أو الأسر الجماعية):

هو مكان مخصص لإقامة مجموعة من الأفراد يتواجدون به للارتفاع بخدمة يقدمها المسكن العام أو لأسباب أخرى، وقد يشغل المسكن العام مبنى أو أكثر أو وحدة سكنية أو أكثر داخل مبنى، ويدخل ضمن المساكن العامة الفنادق (خصص للفنادق استمارة مستقلة) والبنسيونات ودور العجزة والأيتام، ومصحات الأمراض النفسية، ومساكن الطلبة الجماعية والمعابر والأفراد الذين يقيمون في معسكرات وليس لهم مكان إقامة آخر، وأماكن إقامة الراهبات والرهبان في الأديرة والكنائس (الذين ليس لهم أسر يقيمون معها عادة). وقد تم عد الأفراد في هذه المساكن واعتبرت مسكناً عاماً، أما باقي الأسر فقد اعتبرت أسراً خاصة.

الأسرة:

لأغراض التعداد تعرف الأسرة بأنها فرد أو مجموعة أفراد تربطهم أو لا تربطهم صلة قرابة، ويقومون عادة في مسكن واحد أو في جزء منه، ويشتركون في المأكل أو في أي وجه من ترتيبات المعيشة الأخرى.

وتتألف الأسرة في التعداد من:

- أ. أفراد الأسرة الأصليين المتواجدون في مسكن الأسرة ليلة الإسناد الزمني (ليلة 10/9 من شهر كانون أول 1997).
- ب. الزوار من خارج الأراضي الفلسطينية الذين قضوا تلك الليلة في مسكن الأسرة (أقارب أو غير أقارب)، وكذلك الزوار من الداخل إذا قضت الأسرة بأكملها طوال فترة العد في زيارة مع أسرة أخرى.
- ج. الخدم ومن في حكمهم الذين يعملون لدى الأسرة، ويقومون معها بصفة معتادة والذين قضوا تلك الليلة في مسكن الأسرة.
- د. المواليد الجدد الذين ولدوا قبل ليلة الإسناد الزمني ومازالوا على قيد الحياة حتى ليلة الإسناد الزمني، سواء أكانوا مع الأسرة أو ما زالوا في المستشفى.

هـ. الأفراد الذين قضوا ليلة الإسناد الزمني مع الأسرة سواء ابقوا على قيد الحياة أو توفوا بعد ليلة الإسناد الزمني.
و. يعتبر أفراد الأسرة الذين يقيمون في المسكن عادة ولكنهم لم يتواجدوا ليلة الإسناد الزمني فيه من ضمن أفراد الأسرة ويدرجون معها في استمارة التعداد، حتى وإن لم يقضوا ليلة الإسناد الزمني مع الأسرة، وهذا يضم الفئات التالية:

- أفراد الأسرة الذين قضوا ليلة الإسناد الزمني في زيارة أسرة أخرى بالداخل.
- المشتغلون في نوبات عمل ليلية في المصانع أو المستشفيات أو المطارات أو غيرها من أماكن العمل.
- الأفراد الذين يقضون ليلة العد مسافرين على الطرق العامة بالداخل.
- صيادو الأسماك الذين يقضون ليلة العد على المراكب والسفن في المياه الإقليمية.
- أفراد قوات الأمن الداخلي وأمن الرئاسة والدفاع المدني أيًا كان مكان تواجدهم ليلة الإسناد الزمني.
- أفراد الأسرة الفلسطينيين الذين يقيمون عادة مع الأسرة والذين تصادف وجودهم بالخارج بصفة مؤقتة ولمدة سنة فأقل، بغرض قضاء بعض الأعمال أو السياحة أو العلاج أو الزيارة أو أي سبب آخر.
- أفراد الأسرة المقيمون معها بصفة معتادة إلا أنهم تغيبوا ليلة العد لأسباب طارئة وغير عادية وتواجدوا في أماكن لا يصل إليها العدادون مثل العلاج في المستشفى، أو الموقوفون وما شابه ذلك من أسباب.
- أفراد الأسرة الفلسطينيين المقيمون معها عادة وتواجدوا ليلة العد في أحد الفنادق داخل الأراضي الفلسطينية.
- الطلاب الذين يدرسون في الخارج بغض النظر عن فترة التغيب في الخارج.
- الأفراد المعتقلون في السجون بغض النظر عن مدة البقاء في السجن.

يستثنى من قائمة أفراد الأسرة الفئات التالية:

- الأفراد الذين توفوا قبل ليلة الإسناد الزمني.
- الأفراد الذين ولدوا بعد ليلة الإسناد الزمني.
- الأفراد المتواجدون ليلة العد بصفة معتادة كنزلاء في دور العجزة، ودور الأيتام، ومسكن الطلبة الجامعية، ومصحات الأمراض النفسية، وأية مساكن جماعية أخرى موجودة داخل الأراضي الفلسطينية، حيث يعد جميع من يقيم بهذه الأماكن في أماكن تواجدهم.
- الطلاب الذين يدرسون في الجامعات والمعاهد والمراكز داخل الأراضي الفلسطينية ولهم مكان إقامة غير مكان تواجد أسرهم، يعدون حسب مكان تواجدهم ليلة العد.

حالات خاصة:

- البدو الرحل غير المستقرين في أي مكان تم عددهم في أماكن تواجدهم ليلة الإسناد.
- الفلسطينيين المقيمون في الخارج لفترة أكثر من سنة ويملكون أرقام هويات ولهم أسر يقيمون معها عند العودة، تم عددهم ضمن الفلسطينيين في الخارج ولم يدخل أي منهم ضمن قائمة أفراد الأسرة. وبالنسبة للزوار المتواجدين داخل الأراضي الفلسطينية ويملكون أرقام هويات والذين تم عددهم ضمن قائمة أفراد الأسرة لم يتم عددهم مع الفلسطينيين في الخارج.

وتقسم الأسر التي تم عددها إلى:

1. أسرة خاصة: هي الأسرة التي ينطبق عليها تعريف الأسرة السابق الذكر.
2. مسكن عام (أسرة جماعية): وهي الأسر التي تم عددها في الأماكن التي ينطبق عليها تعريف المسكن العام السابق الذكر وتسمى أيضا أسر المؤسسات.

الأسرة الفلسطينية:

هي الأسرة الخاصة التي تكون فيها جنسية رب الأسرة فلسطيني. أما الأسرة غير الفلسطينية فهي الأسرة التي تكون فيها جنسية رب الأسرة غير فلسطيني بغض النظر عن جنسية باقي الأفراد.

أنواع الأسر الخاصة:

تقسم الأسر الخاصة (المعيشية) حسب تركيبها الأسري إلى الأنواع التالية:

1. أسرة من فرد واحد: وهي الأسرة التي تتكون من شخص واحد فقط.
2. أسرة نووية (الأسرة النووية): وهي الأسر المعيشية التي تتكون كافةً من نواة أسرية واحدة، وتتشكل من أسرة مؤلفة من زوجين فقط أو من زوجين مع ابن أو ابنة (بالدم فقط وليس بالتبني) أو أكثر أو أب (رب الأسرة) لديه ابن أو ابنة أو أكثر أو أم (رب الأسرة) لديها ابن أو ابنة أو أكثر، مع عدم وجود أي شخص من الأقرباء الآخرين أو من غيرهم.
3. أسرة ممتدة: تتشكل من نواة أسرية واحدة أو أكثر مع وجود شخص أو أكثر في الأسرة تربطه أو تربطهم برب الأسرة صلة قرابة (بالدم أو بالنسب) مع عدم وجود أي شخص من غير الأقارب (الآخرين) أو تتكون من شخصين أو أكثر تربط بينهما صلة قرابة دون أن يشكل أيًا منهم نواة أسرية. باختصار يجب وجود رب أسرة ووجود شخص واحد على الأقل من الأقارب من غير الزوج/الزوجة ومن غير الأبناء مع عدم وجود أي شخص من غير الأقارب.
4. أسرة مركبة: تتشكل من نواة أسرية واحدة أو أكثر مع وجود أو عدم وجود شخص أو أكثر في الأسرة تربطه أو تربطهم برب الأسرة صلة قرابة (بالدم أو بالنسب) مع وجود شخص واحد على الأقل من غير الأقارب (الآخرين) أو تتكون من شخصين أو أكثر لا تربط بينهما صلة قرابة دون أن يشكل أيًا منهم نواة أسرية. باختصار يجب وجود رب أسرة ووجود شخص واحد على الأقل من غير الأقارب بغض النظر عن باقي أفراد الأسرة.

متوسط حجم الأسرة

يمثل متوسط عدد الأفراد للأسرة الخاصة الواحدة ويساوي مجموع الأفراد لفئة معينة مقسوماً على عدد الأسر لتلك الفئة

3.2 التعاريف الأساسية لخصائص الأفراد والأسر:

رب الأسرة: وهو من تعتبره الأسرة مسئولاً عنها وتمنحه هذه الصفة وهو أحد أفراد الأسرة وعادة ما يكون هذا الشخص هو صاحب السلطة والمسؤول عن تدبير الشؤون الاقتصادية للأسرة وقد يكون رب الأسرة ذكراً أو أنثى.

العلاقة برب الأسرة:

تدل على صلة قرابة الفرد برب الأسرة الخاصة وتصنف كالتالي:

رب الأسرة، زوجة/زوج، ابن/بنت، أب/أم، أخ/أخت، جد/جدة، حفيد/حفيدة، زوجة ابن/زوج بنت، أقرباء آخرون، آخرون.

الجنس:

ويصنف الجنس إلى ذكر أو أنثى

تاريخ الميلاد:

هو تاريخ ميلاد الفرد و يتكون من اليوم والشهر والسنة الميلادية حسب الوثائق الرسمية مثل شهادات الميلاد أو جواز السفر أو أي مستند رسمي.

العمر بالسنوات الكاملة:

يعرف العمر على أنه الفترة الزمنية بين تاريخ الميلاد ولحظة الإسناد الزمني للتعداد معبراً عنه بالسنوات الكاملة مع إهمال الشهور والأيام.

الجنسية الأصلية:

هي التبعية السياسية للفرد كما يدلي بها، أما الفلسطيني الذي له جنسية أخرى فإنه يعتبر فلسطينياً.

الديانة:

هي العقيدة الروحية التي يؤمن بها الفرد أو ينتمي إليها، وتصنف إلى : مسلم، مسيحي، أخرى.

مكان إقامة الأم وقت ولادة الفرد:

وهو المكان الذي كانت تقيم به أم الفرد إقامة معتادة عند ولادته.

مكان الإقامة المعتادة الحالية:

هو المكان الذي يقيم فيه الفرد عادة معظم أيام السنة (سنة أشهر فأكثر) وذلك بغض النظر عما إذا كان هو المكان نفسه الذي تواجد فيه الفرد وقت العد أو المكان الذي يمارس فيه فعلياً عمله ونشاطه أو المكان الذي تقيم فيه أسرته الأصلية.

مدة الإقامة في مكان الإقامة المعتادة الحالية:

وهي مدة إقامة الفرد المتواصلة في مكان إقامته المعتادة حالياً. وهو المكان الذي أقام فيه الفرد حتى تاريخ التعداد وذلك بالسنوات الكاملة مع إهمال الشهور والأيام.

مكان الإقامة المعتادة السابقة:

هو المكان (إن وجد) الذي أقام فيه الفرد فعلياً إقامة معتادة لفترة متصلة بلغت ستة أشهر فأكثر وذلك قبل الانتقال مباشرة للإقامة في مكان الإقامة الحالي.

سبب تغيير مكان الإقامة السابق:

وهو سبب تغيير الفرد لمكان إقامته السابق إلى مكان الإقامة الحالي وقد صنفت الأسباب على النحو التالي:

1. العمل: إذا كان سبب تغيير مكان الإقامة السابق للأفراد خاصاً بالعمل سواء أكان البحث عن عمل أو تغيير مكان العمل.
2. الدراسة: إذا كان السبب خاصاً بالدراسة للفرد نفسه.
3. الزواج: إذا كان الفرد قد غير مكان إقامته أي انتقل من تجمع لآخر بسبب الزواج.
4. المرافقة: وذلك أن يكون السبب هو مرافقة أحد أفراد الأسرة أو الالتحاق بالأسرة أو أحد أفرادها دون وجود سبب آخر وينطبق ذلك على زوجة وأبناء رب الأسرة الذين ينتقلون برفقته لأي سبب (باستثناء التهجير)، ما لم يكن للفرد سبب آخر خاص به.

5. **التهجير:** إذا كان السبب إجبار الفرد لظروف معينة وقسرية لترك مكان إقامته والانتقال إلى مكان آخر بسبب التهجير القسري الناتج عن أي حرب، مهما كان عمر الفرد، ويشمل المبعدين وعائلاتهم والمعتقلين في السجون الإسرائيلية.
6. **أخرى:** وذلك لأي أسباب أخرى غير ما ذكر سابقاً، مثل انتقال رب الأسرة إلى مسكن جديد في تجمع آخر للتوسيع على العائلة أو العودة من الخارج دون وجود سبب آخر.

حالة اللجوء:

وهي خاصة بالفلسطينيين الذين هجروا من الأراضي الفلسطينية التي احتلتها إسرائيل عام 1948 وتشمل أبناء الذكور منهم وأحفادهم، ويصنف كل فرد فلسطيني حسب الحالات التالية:

1. **لاجئ مسجل:** إذا كان الفرد لاجئاً وله اسم في بطاقة التسجيل (المؤن) الصادرة عن وكالة الغوث.
2. **لاجئ غير مسجل:** إذا كان الفرد لاجئاً إلا أنه غير مسجل في بطاقة وكالة الغوث (المؤن) لأي سبب كان.
3. **ليس لاجئاً:** كل فلسطيني ليس من الفئتين السابقتين.

نوع الإعاقة أو العجز:

يعرف الفرد المعاق أو الذي لديه عجز، بأنه الشخص الذي لديه قصور في نوع أو مقدار النشاط الذي يؤديه بسبب صعوبات مستمرة، تعزى إلى حالة بدنية أو حالة عقلية أو مشكلة صحية طال أمدها (سنة أشهر فأكثر). ولا تعتبر حالات العجز قصيرة الأمد (أقل من ستة أشهر) الناتجة عن حالة طارئة ككسر في الساقين أو مرض من ضمن الإعاقات وتصنف الإعاقات حسب الحالات التالية:

1. **بصرية:** تشمل (الأعمى والأعور) وكل من لديه ضعف نظر واضح حتى بعد استخدام النظارات بشرط عدم وجود أي إعاقة أخرى.
2. **سمعية:** تشمل فاقد السمع (الأطرش) وكل من لديه ضعف واضح في السمع حتى بعد استخدام وسائل تقوية السمع بشرط عدم وجود أي إعاقة أخرى.
3. **نطقية:** تشمل كل فرد لديه إعاقة في النطق (الأخرس مثلاً) وكل من لديه ضعف واضح في الكلام يعيقه عن الحديث بشكل واضح، ولا يعتبر كل من لديه عدم قدرة على إخراج بعض الحروف من مخارجها الصحيحة أن لديه إعاقة نطقية بشرط عدم وجود أي إعاقة أخرى.
4. **سمعية ونطقية:** هو الفرد الذي ينطبق عليه تعريف كل من الإعاقة السمعية والنطقية معاً فقط، ولا توجد أية إعاقة أخرى.
5. **حركية:** تشمل كل من لديه إعاقة ظاهرة في المشي أو ارتقاء السلالم (الدرج) أو الوقوف وتناول الأشياء عن الأرض والانحناء والركوع مثل المشلول، بشرط عدم وجود أية إعاقة أخرى لدى الفرد.
6. **استخدام الأصابع:** ويقصد بها الإعاقة في أصابع اليد، والذي يعيق عملية تناول الأشياء أو قبضها باستخدام إحدى اليدين أو كلاهما، بشرط عدم وجود أية إعاقة أخرى لدى الفرد.
7. **عقلية:** هو الشخص الذي يعاني من التخلف العقلي والصعوبات الذهنية الواضحة، بشرط عدم وجود أية إعاقة أخرى لديه.
8. **عقلية وحركية:** هو الفرد الذي ينطبق عليه تعريف كل من الإعاقة العقلية والحركية معاً فقط، وليس لديه أية إعاقة أخرى.

9. متعددة: هو المعاق الذي لديه إعاقات متعددة من الإعاقات المذكورة سابقا باستثناء ما ورد في البندين (4،8) ويشمل أيضا أولئك الأفراد الذين لديهم إعاقات كاملة.
10. أخرى: هو الفرد المعاق الذي لا ينطبق عليه تعريف أي نوع من الإعاقات السابقة الذكر.

سبب الإعاقة أو العجز:

هو السبب الرئيسي الذي نتجت عنه الإعاقة المحددة لدى الفرد، وإذا وجدت أكثر من إعاقة وأكثر من سبب يكون سبب الإعاقة الرئيسي للإعاقة الرئيسية المحددة، وتصنف كالتالي:

1. مرضي: إذا كان سبب الإعاقة الرئيسي ناتجاً عن مرض معين مثل شلل الأطفال.
2. خلقي: إذا كان سبب الإعاقة الرئيسي يعود لأسباب ما قبل الولادة، وتشمل أيضا الأسباب الوراثية.
3. أثناء الولادة: إذا كان سبب الإعاقة للفرد أثناء الولادة، أي الأسباب المتعلقة بالولادة نفسها.
4. حرب: إذا كان السبب نتيجة إصابة أثناء أية حرب أو إصابة من العدو ويشمل ذلك الانتفاضة الفلسطينية.
5. إصابة عمل: إذا كانت الإعاقة ناتجة عن إصابة عمل أثناء تأدية الفرد لعمله.
6. حادث سير: إذا كانت الإعاقة ناتجة عن إصابة من حوادث السير والتي تشمل الحوادث بين السيارات بمختلف أنواعها أو حوادث الدهس.
7. حادث من نوع آخر: إذا كانت الإعاقة ناتجة عن أي حادث من الحوادث الأخرى مثل السقوط من فوق المباني، الحريق، الغرق، حوادث إطلاق النار، وما إلى ذلك (مع ملاحظة أن أي سبب من هذه الأسباب إذا كان خلال العمل يعتبر إصابة عمل).
8. أخرى: إذا كان سبب الإعاقة الرئيسي خارجاً عن إطار أي من الأسباب السابقة الذكر.

بيانات التعليم (للأفراد 5 سنوات فأكثر):

أ. الالتحاق بالتعليم النظامي:

ويقصد بالالتحاق، تسجيل الفرد بأحد مراحل التعليم النظامية، سواء أكان منتظماً أو منتسباً. ومرحل التعليم النظامية تشمل المرحلة الابتدائية أو الإعدادية (الأساسية) أو الثانوية أو الكليات والمعاهد الأكاديمية أو المهنية التي تعطي شهادات دبلوم متوسط أو المرحلة الجامعية.

وتكون إحدى الحالات التالية:

1. **ملتحق حالياً:** إذا كان الفرد ملتحقاً حالياً بأحد مراحل التعليم النظامي.
2. **التحق وترك:** إذا كان الفرد قد ترك أحد مراحل التعليم النظامي دون الحصول على شهادة إتمام هذه المرحلة.
3. **التحق وتخرج:** إذا كان الفرد قد تخرج من أي مرحلة تعليمية نظامية ولم يلتحق بأي مرحلة بعدها.
4. **لم يلتحق أبداً:** إذا كان الفرد غير ملتحق حالياً ولم يسبق له الالتحاق بأي مرحلة تعليمية نظامية.

عدد سنوات الدراسة التي أتمها الفرد بنجاح:

بالنسبة للفرد الملتحق حالياً أو الذي التحق وترك أو الذي التحق وتخرج، تكون عدد سنوات الدراسة النظامية التي أتمها بنجاح هي السنوات الكاملة، ولا تشمل سنوات الانقطاع وسنوات الرسوب، كما لا تشمل السنة الحالية التي لم تنته للملتحق حالياً ولا تعتبر الدورات التدريبية ضمن عدد سنوات الدراسة النظامية.

المستوى التعليمي والتخصص (للأفراد 10 سنوات فأكثر)

المستوى التعليمي:

هو أعلى مؤهل علمي أتمه الفرد بنجاح ، ويكون المستوى التعليمي للأفراد الذين أعمارهم 10 سنوات فأكثر ويصنفون كالتالي:

أمي: إذا كان الفرد لا يستطيع القراءة أو الكتابة بأي لغة كانت ولم يحصل على أي شهادة من التعليم النظامي.
ملم: إذا كان الفرد يستطيع القراءة والكتابة معاً دون إنهاء أي مرحلة من المراحل التعليمية المذكورة بحيث يمكنه قراءة وكتابة جملة بسيطة.

أعلى مؤهل أنهاه الفرد بنجاح: وذلك إذا كان الفرد حاصلًا على مؤهل دراسي أتمه بنجاح ابتدائي فأعلى، حيث يعتبر مؤهل كل من أنهى الصف السادس بنجاح من المرحلة الأساسية (ابتدائي) وكل من أنهى الصف التاسع بنجاح من المرحلة الأساسية (إعدادي) وكل من أنهى امتحان الثانوية العامة (التوجيهي) من المرحلة الثانوية (ثانوي). أما باقي المستويات فهي: دبلوم متوسط، بكالوريوس، دبلوم عال، ماجستير، دكتوراه.

أما التخصص فهو اسم الموضوع والتخصص الدقيق الذي أنهاه الفرد بنجاح، وقد رمزت المستويات التعليمية والتخصصات حسب دليل المستوى التعليمي والتخصص المعتمد في الجهاز.

مكان الحصول على أعلى مؤهل علمي:

للأفراد (ابتدائي فأعلى) يكون المكان الذي حصل منه الفرد على هذا المؤهل (المستوى التعليمي) بغض النظر عن المكان الملتحق به حالياً ويصنف إلى :

1. فلسطين: إذا كان المكان الذي أنهى به أعلى مؤهل علمي (المستوى التعليمي) هو داخل الأراضي الفلسطينية.
2. دول عربية: إذا كان هذا المكان في إحدى الدول العربية.
3. دول آسيوية وإفريقية غير عربية: إذا كان هذا المكان في إحدى الدول غير العربية في قارتي آسيا وإفريقيا (باستثناء دول الاتحاد السوفييتي سابقاً).
4. أوروبا الشرقية: إذا كان المكان في إحدى دول أوروبا الشرقية ودول الاتحاد السوفييتي سابقاً (دول المنظومة الاشتراكية سابقاً).
5. أوروبا الغربية: إذا كان المكان في إحدى دول أوروبا الغربية.
6. أمريكا الشمالية: إذا كان المكان في الولايات المتحدة الأمريكية أو كندا.
7. أمريكا اللاتينية: إذا كان المكان في أمريكا الجنوبية أو الوسطى.
8. أخرى: إذا كانت في قارة (أوقيانوسيا) مثل استراليا أو في أي دولة غير تابعة لأي مكان مصنف سابقاً.

العلاقة بقوة العمل (للأفراد 10 سنوات فأكثر):

مفهوم العمل:

هو الجهد المبذول في جميع الأنشطة التي يمارسها الأفراد بهدف الربح أو الحصول على أجر معين، سواء أكانت على شكل راتب شهري أو أجره أسبوعية أو بالميأومة أو على القطعة، أو نسبة من الأرباح أو سمسرة أو غير ذلك من الطرق. كذلك فإن العمل بدون أجر أو عائد في مصلحة أو مشروع أو مزرعة للعائلة، تدخل ضمن مفهوم العمل إذا كانت طبيعة العمل معتمدة، كذلك فإن الأنشطة المعتادة للفرد في الأعمال التطوعية والخيرية لدى الغير دون أجر تعتبر عملاً.

المشتغل:

هو الفرد الذي يباشر شغلا أو عملا معيناً منتجاً سواء أكان لحسابه أو لحساب الغير، بأجر أو بدون اجر، أو في مصلحة العائلة ويصنف المشتغلون حسب عدد ساعات العمل الأسبوعية إلى مشتغلين من (1-14) ساعة، ومشتغلين 15 ساعة فأكثر.

المتعطّل عن العمل:

هو الفرد الذي لم يعمل مطلقا خلال فترة الإسناد، ولم يكن مرتبطا بعمل معين، وهو قادر على العمل ويرغب في الحصول على عمل، وقام بالبحث عن فرصة عمل في هذه الفترة، كذلك فان الفرد المتوقف عن العمل، يعتبر عاطلا عن العمل، حتى ولو كان يتوقع العودة أو كان مستعدا للعودة في حال استدعائه للعمل. ويقسم المتعطّلون عن العمل إلى مجموعتين: المتعطّلين الذين سبق لهم العمل، والمتعطّلين الذين لم يسبق لهم العمل.

نوع العلاقة بقوة العمل:

1. **مشتغل من 1-14 ساعة:** هو الفرد الذي عمره (10 سنوات فأكثر) وينطبق عليه مفهوم العمل السابق الذكر ويعمل أو عمل من (1-14) ساعة في الأسبوع السابق لليلة الإسناد.
2. **مشتغل 15 ساعة فأكثر:** هو الفرد الذي عمره (10 سنوات فأكثر) وينطبق عليه مفهوم العمل السابق الذكر ويعمل أو عمل 15 ساعة فأكثر في الأسبوع السابق لليلة الإسناد.
3. **متعطّل سبق له العمل:** هو الفرد الذي عمره (10 سنوات فأكثر) وينطبق عليه مفهوم التعتّل عن العمل وكان يعمل في السابق ولكنه حاليا متعطّل عن العمل لأي سبب من الأسباب.
4. **متعطّل لم يسبق له العمل:** هو الفرد الذي عمره (10 سنوات فأكثر) وينطبق عليه مفهوم التعتّل عن العمل ولم يسبق له أن عمل في حياته في عمل معتاد.
5. **طالب متفرغ للدراسة:** هو الفرد الذي عمره (10 سنوات فأكثر) والذي يواظب على دراسة منتظمة بهدف الحصول على مؤهل علمي، وغير مرتبط بعمل معين خلال فترة الإسناد، وتجدر الإشارة هنا إلى أن الأعمال المنزلية والهوايات لا تدخل ضمن العمل.
6. **متفرغ لأعمال المنزل:** هي الأنثى غير المشتغلة والقادرة على العمل ولا تبحث عنه، وغير المنتظمة في دراسة معينة وتقوم بأعمال المنزل بهدف خدمة الأسرة، ولا يشمل ذلك خدمة بيوت الغير مقابل أجر نقدي أو عيني إذ أن هذا النوع من الخدمة يعتبر ضمن العمل.
7. **عاجز عن العمل:** هو الفرد الذي لا يمكنه مباشرة أي نوع من العمل بسبب إصابته بمرض مزمن، أو بسبب أية إعاقة، وتشمل هذه الفئة أيضا جميع الأفراد غير القادرين على العمل بسبب تقدمهم في السن.
8. **لا يعمل ولا يبحث عن عمل:** إذا كان الفرد قادراً على العمل، ولكنه لا يرغب في العمل، ولا يبحث عنه وذلك لوجود إيراد له من عقارات وغيرها.
9. **أخرى:** تشمل أي فرد لم ينطبق عليه جميع ما ذكر سابقا مثل، المسجون، أو الفرد القادر على العمل إلا أنه لا يرغب به ولا يبحث عنه، وليس له إيراد من جهة أخرى، مثل الأبناء والبنات غير الملتحقين بالمدارس ولا تنطبق عليهم أي حالة مما سبق.

المهنة الرئيسية:

المقصود بالمهنة الرئيسية هي الحرفة أو نوع العمل الذي يباشره الفرد إذا كان مشغلاً، أو الذي باشره سابقاً إذا كان متعطلاً سبق له العمل، والمقصود بالمهنة الرئيسية هي المهنة التي يقضي فيها المشتغل أكثر من نصف وقت العمل، أو الأكثر تكراراً خلال الأشهر الثلاثة السابقة لليلة العد.

النشاط الاقتصادي:

يقصد بالنشاط الاقتصادي طبيعة النشاط الاقتصادي الرئيسي الذي تباشره المنشأة أو الجهة التي يعمل فيها الفرد المشتغل والذي تمت ممارسته في السابق للمتعلل الذي سبق له العمل أما بالنسبة للمشتغلين خارج المنشآت فإن نشاطهم الاقتصادي يستمد من نوع العمل الذي يمارسونه.

القطاع:

وهو القطاع التابع له جهة العمل (المنشأة) التي يعمل فيها الفرد حالياً أو آخر مكان كان يعمل فيه إذا كان متعطلاً سبق له العمل، حيث صنف القطاع:

1. خاص وطني: إذا كان الفرد يعمل أو عمل سابقاً في منشأة مملوكة لفرد أو مجموعة أفراد أو مؤسسات فلسطينية بنسبة 51% فأكثر.
2. خاص أجنبي: إذا كان الفرد يعمل أو عمل سابقاً لدى منشأة مملوكة للقطاع الخاص الأجنبي بنسبة 51% فأكثر.
3. حكومة وطنية: تشمل الحكومة المركزية والسلطات المحلية وشركات القطاع العام الحكومية.
4. حكومة أجنبية: تشمل أي مؤسسة حكومية تابعة لحكومة أجنبية.
5. هيئة أو جمعية خيرية: تشمل الجمعيات الخيرية أو أي مؤسسة لا تهدف إلى الربح.
6. وكالة غوث: تشمل مؤسسات وكالة الغوث لتشغيل اللاجئين الفلسطينيين.
7. هيئة دولية: تشمل الهيئات الدبلوماسية التابعة للأمم المتحدة أو أي منظمات دولية أو إقليمية (باستثناء وكالة الغوث).
8. خارج المنشآت: إذا تبين أن الشخص لا يعمل لدى منشأة ثابتة تابعة لإحدى القطاعات المذكورة حسب تعريف المنشأة.

الحالة العملية الرئيسية:

توضح علاقة الفرد المشتغل أو المتعلل الذي سبق له العمل بالمنشأة التي يعمل فيها كأن يكون:

1. صاحب عمل: وهو الفرد الذي يعمل في منشأة يملكها أو يملك جزءاً منها (شريك) ويعمل تحت إشرافه أو لحسابه مستخدم واحد على الأقل بأجر. ويشمل ذلك أصحاب العمل الذين يديرون مشاريع أو مقاولات خارج المنشآت بشرط أن يعمل تحت إشرافهم أو لحسابهم مستخدم واحد على الأقل بأجر، ولا يعتبر حملة الأسهم في الشركات المساهمة أصحاب عمل حتى ولو عملوا فيها.
2. يعمل لحسابه: وهو الفرد الذي يعمل في منشأة يملكها أو يملك جزءاً منها (شريك) وليس بالمنشأة أي مستخدم يعمل بأجر ويشمل الأشخاص الذين يعملون لحسابهم خارج المنشآت.
3. يعمل بأجر: هو الفرد الذي يعمل لحساب فرد آخر أو لحساب منشأة أو جهة معينة وتحت إشرافها ويحصل مقابل عمله على أجر محدد، سواء أكان بأجر على شكل راتب شهري أو أجره أسبوعية أو بالميأومة أو على القطعة أو أي طريقة دفع أخرى. ويندرج تحت ذلك العاملون بالوزارات والهيئات الحكومية والعاملون بالشركات بالإضافة إلى الذين يعملون بأجر في مصلحة خاصة بالعائلة أو لدى الغير.
4. يعمل لدى الأسرة دون أجر: وهو الفرد الذي يعمل لحساب العائلة أي في مشروع أو مصلحة أو مزرعة للعائلة ولا يتقاضى نظير ذلك أي أجره وليس له نصيب محدد في الأرباح.

5. أخرى: تشمل أية حالات أخرى مثل العمل في الجمعيات الخيرية دون أجر، أو أي عمل تطوعي لدى الغير، وكذلك العمل لدى الغير دون أجر كعمل الصبية مثلاً.

مكان العمل:

- هو مكان الجهة التي يمارس فيها الفرد المشتغل عمله، وآخر مكان للمتعتل الذي سبق له العمل ويصنف إلى:
1. في المسكن: إذا كان مكان العمل في داخل المسكن ولا تعتبر الدكان (مثلاً) بجانب المنزل ولها باب رئيسي من الخارج وتقدم خدمات البيع للجمهور عامة (في المسكن) بل ضمن المحافظة نفسها.
 2. ضمن نفس المحافظة: إذا كان مكان العمل في إحدى التجمعات التابعة للمحافظة نفسها التي يقيم فيها الفرد.
 3. في محافظة أخرى: إذا كان مكان العمل في أحد التجمعات التابعة لمحافظة أخرى.
 4. داخل إسرائيل: إذا كان مكان العمل في إحدى المناطق الفلسطينية المحتلة عام 1948.
 5. بالمستعمرات: إذا كان مكان العمل في إحدى المستوطنات داخل الأراضي الفلسطينية في حدود عام 1967.
 6. بالخارج: إذا كان مكان العمل في إحدى الدول خارج الأراضي الفلسطينية.

البيانات الزوجية (للأفراد 12 سنة فأكثر):

الحالة الزوجية:

ويقصد بها تحديد الحالة الزوجية للفرد والتي تعني حالة الفرد الشخصية والتي يكون عليها ذلك الفرد الذي يبلغ من العمر 12 سنة فأكثر وقت الإسناد الزمني للتعديد والمتعلقة بقوانين وعادات الزواج المعمول بها في البلد. وقد تكون إحدى الحالات التالية:

1. لم يتزوج أبداً: وهو الفرد الذي يبلغ عمره 12 سنة فأكثر، ولم يتزوج زوجاً فعلياً وفقاً للعرف السائد (أي لم يتم الدخول بعد) ولم يعقد قرانه ولم يكن قد تزوج في السابق.
2. عقد قران لأول مرة: هو الفرد الذي يبلغ عمره 12 سنة فأكثر، وقد تم تسجيل عقد زواج رسمي له من قبل المحكمة ولكنه لم يتزوج فعلياً وفقاً للعرف السائد (أي لم يتم الدخول بعد) وليس مطلقاً أو أرملاً من زواج سابق، ولا يشمل الفرد المتزوج حالياً وعقد قرانه للمرة الثانية حيث يعتبر متزوجاً.
3. متزوج: هو الفرد الذي يبلغ عمره 12 سنة فأكثر والمتزوج زوجاً فعلياً وفقاً للعرف السائد سواء أكان الزوجان يقيمان معاً وقت الإسناد الزمني أم لا. وبغض النظر عن حالته السابقة.
4. مطلق: هو الفرد الذي يبلغ من العمر 12 سنة فأكثر وسبق له الزواج فعلاً وانفصم (انحل) آخر زواج بالطلاق المسجل شرعاً ولم يتزوج مرة أخرى.
5. أرملة: هو الفرد الذي يبلغ عمره 12 سنة فأكثر وسبق له الزواج فعلاً ولكن انفصم (انحل) آخر زواج له بوفاة الطرف الآخر، ولم يتزوج مرة أخرى.

العمر عند الزواج الأول بالسنوات الكاملة:

يمثل العمر عند الدخول لأول مرة بالسنوات الكاملة للأفراد المتزوجين أو المطلقين أو الأرملة، وليس العمر وقت عقد القران لمن تم زواجهم فعلياً بعد تاريخ عقد القران حيث أن المقصود بالعمر عند الزواج الأول: هو عمر الفرد بالسنوات الكاملة في وقت إتمام الزواج الفعلي.

مدة الحياة الزوجية بالسنوات الكاملة:

هي الفترة الفاصلة بين تاريخ الزواج الفعلي وتاريخ المقابلة بالنسبة للمتزوجات حالياً ولمرة واحدة، أو مجموع الفترات الفاصلة بين تاريخ الزواج الفعلي وتاريخ انحلال الزواج سواء بالطلاق أو الترميل للمتزوجات أكثر من مرة أو متزوجات لمرة واحدة، أي مجموع السنوات التي قضتها المرأة في عصمة زوج.

المولود الحي:

أي مولود ولد حياً وصرخ أو بكى عند الولادة أو ظهرت عليه أي علامة أخرى من علامات الحياة عند الولادة حتى وإن مات بعدها بلحظات.

المولود الباقي على قيد الحياة:

هو من ولد حياً ولا يزال على قيد الحياة حتى لحظة الإسناد الزمني مهما كان عمره وسواء أكان مقيماً مع الأم أو غير مقيم معها.

الولادات خلال الـ 12 شهراً السابقة:

تمثل الولادات التي حدثت للمرأة خلال الـ 12 شهراً السابقة للييلة الإسناد الزمني وتشمل الولادات الحية التي حدثت خلال الفترة 1996/12/10 - 1997/12/9 بصرف النظر عما إذا كان المولود ما زال على قيد الحياة أو توفي قبل لحظة الإسناد.

الفصل الثالث

ملخص النتائج النهائية

مقدمة:

بعد الانتهاء من عملية عد السكان في 1997/12/24 قام العدادون والمراقبون بإجراء مراجعة مكتبية وإعداد النتائج الأولية يدوياً في الفترة من 25 - 1997/12/28، وتم إعلان النتائج الأولية بتاريخ 1998/2/26. وبعد ذلك تم القيام بمعالجة بيانات التعداد والقيام بعمليات مراجعة الكشوف لفحص شمولية البيانات واتساقها وفحص الجداول بصورتها النهائية وتم إعلان النتائج النهائية في 1998/11/30.

1. النتائج النهائية لعدد السكان:

تشير النتائج النهائية لعدد السكان الكلي في محافظة الخليل ليلة 9-10/12/1997 بأنه يساوي 405,664 فرداً. منهم 207,689 من الذكور و 197,975 من الإناث.

ويشمل هذا العدد ما يلي:

1.1 النتائج النهائية للأفراد الذين تم عددهم فعلاً:

تشير النتائج النهائية إلى أن عدد السكان الذين تم عددهم فعلاً في لحظة الإسناد الزمني يبلغ 390,272 فرداً. بلغ عدد الذكور منهم 199,843 فرداً وعدد الإناث 190,429 فرداً. ولا يشمل هذا العدد تقديرات عدد السكان الذين لم يتم عددهم على ضوء نتائج الدراسة البعدية.

2.1 تقدير عدد السكان الذين لم يتم عددهم على ضوء نتائج الدراسة البعدية:

أظهرت نتائج الدراسة البعدية. أن تقدير عدد السكان الذين لم يتم عددهم فعلاً هو 15,392 فرداً منهم 7,846 من الذكور و 7,546 من الإناث.

2. النتائج النهائية لعدد الأسر:

تشير النتائج النهائية للتعداد أن عدد الأسر التي تم عددها فعلاً هو 57,882 أسرة منها 57,866 أسرة خاصة يقطنها 389,468 فرداً و 16 مسكن عام (اسر جماعية) يقطنها 804 أفراد.

هذا وقد بينت النتائج النهائية أن نسبة الجنس للأفراد الذين تم عددهم فعلاً هي 104.7 ذكراً لكل 100 أنثى، وأن متوسط حجم الأسرة في محافظة الخليل هو 6.7 فرداً.

كما أظهرت النتائج النهائية أن 67.0% من السكان يقيمون في المناطق والتجمعات الحضرية، في حين أن ما نسبته 2.8% يقيمون في المخيمات، و 30.2% يقيمون في التجمعات الريفية.

جدول 1: إجمالي السكان حسب نوع التجمع والجنس

Table 1: Total Population by Type of Locality and Sex

Type of Locality	كلا الجنسين Both Sexes	اناث Female	ذكور Male	نوع التجمع
Urban	261665	127216	134449	حضر
Rural	117748	57894	59854	ريف
Camps	10859	5319	5540	مخيمات
Total	390272	190429	199843	المجموع

جدول 2: السكان الفلسطينيون المولودون داخل الأراضي الفلسطينية وخارجها حسب فئات العمر بالسنوات والجنس

Table 2: Native (Inside Palestinian Territory) and Foreign Born Palestinian Population by Age Groups in Years and Sex

Age Groups	المجموع Total			مكان الولادة والجنس															فئات العمر
				Place of Birth & Sex			خارج الأراضي الفلسطينية Outside Palestinian Territory			إسرائيل Israel			داخل مناطق 1948 Inside 1948 Areas			داخل الأراضي الفلسطينية Inside Palestinian Territory			
	كلا الجنسين Both Sexes	اناث Female	ذكور Male	كلا الجنسين Both Sexes	اناث Female	ذكور Male	كلا الجنسين Both Sexes	اناث Female	ذكور Male	كلا الجنسين Both Sexes	اناث Female	ذكور Male	كلا الجنسين Both Sexes	اناث Female	ذكور Male	كلا الجنسين Both Sexes	اناث Female	ذكور Male	
Less Than One Year	14901	7243	7658	1	-	1	119	57	62	15	12	3	-	-	-	14766	7174	7592	أقل من سنة
1 - 4	62376	30321	32055	6	1	5	1055	513	542	56	25	31	-	-	-	61259	29782	31477	4 - 1
5 - 9	66603	32353	34250	8	3	5	2288	1152	1136	23	9	14	-	-	-	64284	31189	33095	9 - 5
10 - 14	50633	24579	26054	7	3	4	2881	1403	1478	28	14	14	-	-	-	47717	23159	24558	14 - 10
15 - 19	41834	20149	21685	6	4	2	2485	1391	1094	39	29	10	-	-	-	39304	18725	20579	19 - 15
20 - 24	34681	16935	17746	4	2	2	1744	1121	623	88	64	24	-	-	-	32845	15748	17097	24 - 20
25 - 29	29314	14206	15108	3	3	-	1410	924	486	73	57	16	-	-	-	27828	13222	14606	29 - 25
30 - 34	22922	10886	12036	9	3	6	644	485	159	63	47	16	-	-	-	22206	10351	11855	34 - 30
35 - 39	17101	8257	8844	3	3	-	484	354	130	34	23	11	-	-	-	16580	7877	8703	39 - 35
40 - 44	11777	5813	5964	4	1	3	248	172	76	31	17	14	-	-	-	11494	5623	5871	44 - 40
45 - 49	8209	3954	4255	-	-	-	83	66	17	97	43	54	55	28	27	7974	3817	4157	49 - 45
50 - 54	6911	3605	3306	5	2	3	51	43	8	-	-	-	597	314	283	6258	3246	3012	54 - 50
55 - 59	5553	3042	2511	4	4	-	45	37	8	-	-	-	529	286	243	4975	2715	2260	59 - 55
60 - 64	5323	2887	2436	11	9	2	44	30	14	-	-	-	595	340	255	4673	2508	2165	64 - 60
65 - 69	4412	2309	2103	3	2	1	37	29	8	-	-	-	490	259	231	3882	2019	1863	69 - 65
70 - 74	2974	1573	1401	6	4	2	31	26	5	-	-	-	325	175	150	2612	1368	1244	74 - 70
75 - 79	1767	876	891	1	1	-	18	11	7	-	-	-	205	94	111	1543	770	773	79 - 75
80 - 84	1102	539	563	2	-	2	11	4	7	-	-	-	129	54	75	960	481	479	84 - 80
85 - 89	459	182	277	1	1	-	2	1	1	-	-	-	63	28	35	393	152	241	89 - 85
90 - 94	347	142	205	1	1	-	2	1	1	-	-	-	42	10	32	302	130	172	94 - 90
95+	223	100	123	-	-	-	1	1	-	-	-	-	27	13	14	195	86	109	+95
Not Stated	152	64	88	46	19	27	8	4	4	-	-	-	5	2	3	93	39	54	غير مبين
Total	389574	190015	199559	131	66	65	13691	7825	5866	547	340	207	3062	1603	1459	372143	180181	191962	مجموع

جدول 3: السكان الفلسطينيون المولودون داخل الأراضي الفلسطينية حسب المحافظة والجنس وفئات العمر بالسنوات

Table 3: Palestinian Population Born Inside Palestinian Territory by Governorate, Sex and Age Groups in Years

Governorate	Sex	المجموع Total	العمر بالسنوات											الجنس	المحافظة	
			غير مبيّن Not Stated	+90	89 - 80	79 - 70	69 - 60	59 - 50	49 - 40	39 - 30	29 - 20	19 - 10	9 - 1			أقل من سنة Less Than One Year
Jenin	M	107	-	-	-	-	1	2	2	12	42	35	12	1	ذ	جنين
	F	79	-	-	-	-	-	2	8	21	28	8	12	-	إ	
	T	186	-	-	-	-	1	4	10	33	70	43	24	1	م	
Tubas	M	17	-	-	-	-	-	-	1	3	3	6	4	-	ذ	طوباس
	F	20	-	-	-	-	-	-	2	9	8	-	1	-	إ	
	T	37	-	-	-	-	-	-	3	12	11	6	5	-	م	
Tulkarm	M	59	1	-	-	-	-	2	3	7	21	20	5	-	ذ	طولكرم
	F	98	-	-	-	2	1	7	15	35	25	7	6	-	إ	
	T	157	1	-	-	2	1	9	18	42	46	27	11	-	م	
Qalqiliya	M	24	-	-	-	-	-	-	1	2	9	8	4	-	ذ	قلقيلية
	F	60	-	-	-	1	2	-	4	16	18	15	4	-	إ	
	T	84	-	-	-	1	2	-	5	18	27	23	8	-	م	
Salfit	M	20	-	-	-	-	-	1	1	3	6	8	1	-	ذ	سلفيت
	F	30	-	-	-	-	-	2	6	14	5	3	-	-	إ	
	T	50	-	-	-	-	-	3	7	17	11	11	1	-	م	
Nablus	M	130	1	-	-	-	2	4	3	12	42	46	20	-	ذ	نابلس
	F	222	-	1	-	1	2	10	31	63	76	25	11	2	إ	
	T	352	1	1	-	1	4	14	34	75	118	71	31	2	م	
Ramallah & Al-Bireh	M	328	-	1	-	-	6	3	17	62	104	89	42	4	ذ	رام الله والبيرة
	F	582	-	1	-	1	7	34	61	151	212	72	42	1	إ	
	T	910	-	2	-	1	13	37	78	213	316	161	84	5	م	

جدول (3 تابع): السكان الفلسطينيون المولودون داخل الأراضي الفلسطينية حسب المحافظة والجنس وفئات العمر بالسنوات

Table (3 Cont.): Palestinian Population Born Inside Palestinian Territory by Governorate, Sex and Age Groups in Years

Governorate	Sex	المجموع Total	العمر بالسنوات											الجنس	المحافظة			
			أقل من سنة Less Than One Year	9 - 1	19 - 10	29 - 20	39 - 30	49 - 40	59 - 50	69 - 60	79 - 70	89 - 80	+90			غير مبيّن Not Stated		
Jerusalem	M	1222	23	270	308	169	136	102	136	54	19	2	1	2	2	2	ذ	القدس
	F	2558	19	271	407	630	587	275	233	94	29	6	2	6	5	5	إ	
	T	3780	42	541	715	799	377	723	369	148	48	8	3	8	7	7	م	
Jericho	M	87	1	7	14	12	32	19	2	-	-	-	-	-	-	-	ذ	أريحا
	F	186	-	11	17	56	71	24	6	1	-	-	-	-	-	-	إ	
	T	273	1	18	31	68	103	43	8	1	-	-	-	-	-	-	م	
Bethlehem	M	471	4	81	107	124	83	53	13	3	1	2	-	-	-	-	ذ	بيت لحم
	F	1092	4	88	109	399	298	107	48	5	5	4	-	-	-	-	إ	
	T	1563	8	169	216	523	381	160	61	33	6	6	-	-	-	-	م	
Hebron	M	189375	7558	64114	44479	31155	20167	9803	5099	3960	1995	716	279	50	50	50	ذ	الخليل
	F	174956	7148	60502	41209	27454	16855	8825	5611	4389	2095	623	211	34	34	34	إ	
	T	364331	14706	124616	85688	58609	37022	18628	10710	8349	4090	1339	490	84	84	84	م	
West Bank	M	191840	7591	64560	45120	31687	20519	10005	5262	4026	2015	720	281	54	54	54	ذ	الضفة الغربية
	F	179883	7174	60948	41872	28911	18120	9358	5953	2135	633	215	39	39	39	39	إ	
	T	371723	14765	125508	86992	60598	38639	19363	11215	8551	4150	1353	496	93	93	93	م	
North Gaza	M	19	1	-	1	1	10	4	2	-	-	-	-	-	-	-	ذ	شمال غزة
	F	19	-	-	-	8	7	4	-	-	-	-	-	-	-	-	إ	
	T	38	1	-	9	17	8	17	2	-	-	-	-	-	-	-	م	
Gaza	M	55	-	7	10	5	11	11	8	2	1	-	-	-	-	-	ذ	غزة
	F	142	-	11	7	24	48	42	5	2	2	-	-	-	-	-	إ	
	T	197	-	18	17	29	59	53	13	4	3	-	-	-	-	-	م	

جدول (3 تابع): السكان الفلسطينيون المولودون داخل الأراضي الفلسطينية حسب المحافظة والجنس وفئات العمر بالسنوات

Table (3 Cont.): Palestinian Population Born Inside Palestinian Territory by Governorate, Sex and Age Groups in Years

Governorate	Sex	المجموع Total	العمر بالسنوات											الجنس	المحافظة	
			غير مبيّن Not Stated	+90	89 - 80	79 - 70	69 - 60	59 - 50	49 - 40	39 - 30	29 - 20	19 - 10	9 - 1			أقل من سنة Less Than One Year
Deir Al-Balah	M	15	-	-	-	-	-	-	3	6	2	2	2	-	ذ	دير البلح
	F	69	-	-	-	-	-	1	14	32	14	2	6	-	إ	
	T	84	-	-	-	-	-	1	17	38	16	4	8	-	م	
Khan Yunis	M	16	-	-	-	-	-	-	5	6	4	-	1	-	ذ	خان يونس
	F	31	-	-	-	-	-	1	12	7	7	1	3	-	إ	
	T	47	-	-	-	-	-	1	17	13	11	1	4	-	م	
Rafah	M	17	-	-	-	1	-	-	-	6	4	4	2	-	ذ	رفح
	F	37	-	-	-	1	-	1	10	14	6	2	3	-	إ	
	T	54	-	-	-	2	-	1	10	20	10	6	5	-	م	
Gaza Strip	M	122	-	-	-	2	2	10	23	39	16	17	12	1	ذ	قطاع غزة
	F	298	-	1	-	3	2	8	82	108	59	12	23	-	إ	
	T	420	-	1	-	5	4	18	105	147	75	29	35	1	م	
Palestinian Territory	M	191962	54	281	720	2017	4028	5272	10028	20558	31703	45137	64572	7592	ذ	الأراضي الفلسطينية
	F	180181	39	216	633	2138	4527	5961	9440	18228	28970	41884	60971	7174	إ	
	T	372143	93	497	1353	4155	8555	11233	19468	38786	60673	87021	125543	14766	م	

جدول 4: الأسر حسب حجم الأسرة وجنسية رب الأسرة

Table 4: Households by Household Size and Nationality of Head of Household

Household Size	المجموع Total	جنسية رب الأسرة					حجم الأسرة
		Nationality of Head of Household	غير مبيّن Not Stated	أخرى Others	عرب آخرون Other Arabs	أردنيون Jordanians	
1	1375	-	-	1	2	1372	1
2	4281	-	2	-	8	4271	2
3	4250	-	1	-	5	4244	3
4	5663	-	1	-	4	5658	4
5	6733	-	1	-	2	6730	5
6	7410	-	1	-	3	7406	6
7	6494	-	-	-	2	6492	7
8	5694	-	-	-	1	5693	8
9	4789	-	-	-	2	4787	9
10	3815	-	1	1	1	3812	10
11+	7362	-	-	-	-	7362	+11
Total	57866	-	7	2	30	57827	المجموع

جدول 5: السكان (12 سنة فأكثر) في أسر فلسطينية حسب العلاقة برب الأسرة والحالة الزوجية والجنس والسكان خارج الأسر في المساكن العامة

Table 5: Population (12 Years and Over) in Palestinian Households, by Relationship to Head of Household, Marital Status and Sex, and Number of Institutional Population

Relation to Head of Household	الحالة الزوجية والجنس														العلاقة برب الأسرة
	Marital Status and Sex														
	المجموع Total		غير مبين Not Stated		أرمل Widowed		مطلق Divorced		متزوج Married		عقد قران لأول مرة Legally Married		لم يتزوج أبداً Never Married		
إناث Female	ذكور Male	إناث Female	ذكور Male	إناث Female	ذكور Male	إناث Female	ذكور Male	إناث Female	ذكور Male	إناث Female	ذكور Male	إناث Female	ذكور Male	إناث Female	ذكور Male
Head of Household	4117	53710	5	22	2608	288	133	68	1195	52538	2	77	174	717	رب الأسرة
Spouse	53467	52	-	-	-	-	-	-	53467	52	-	-	-	-	زوج / زوجة
Son / Daughter	37250	55381	158	241	78	9	388	90	478	6725	801	889	35347	47427	ابن / بنت
Father / Mother	3897	769	103	14	2795	192	69	2	930	561	-	-	-	-	أب / أم
Brother / Sister	2202	2783	34	29	74	6	118	14	113	849	43	55	1820	1830	أخ / أخت
Grand Father/Mother	182	28	12	-	145	11	4	-	21	17	-	-	-	-	جد / جدة
Grandchild	450	602	3	6	2	-	1	-	10	24	6	6	428	566	حفيد / حفيدة
Son / Daughter in Law	6580	104	-	-	27	-	-	-	6553	104	-	-	-	-	زوجة ابن / زوج بنت
Other Relatives	1576	868	23	29	264	17	20	6	943	252	19	44	307	520	أقرباء آخرون
Others	115	196	7	5	25	3	-	1	53	15	2	6	28	166	آخرون
Total Population in Households	109836	114493	345	346	6018	526	733	181	63763	61137	873	1077	38104	51226	مجموع السكان في أسر
Institutional Population	151	250	17	96	-	-	1	-	1	33	-	-	132	121	سكان في المساكن العامة
Total Population	109987	114743	362	442	6018	526	734	181	63764	61170	873	1077	38236	51347	مجموع السكان

جدول 6: السكان الفلسطينيون في أسر ومساكن عامة حسب فئات العمر بالسنوات والجنس ونوع الأسرة ونوع التجمع

Table 6: Palestinian Population in Households and Institutions by Age Groups in Years, Sex, Household Type and Type of Locality
(Urban, حضر)

Age & Sex	المجموع Total	السكان في المساكن العامة Population in Institutions	Household Type				العمر والجنس
			أسرة مركبة Composite Household	أسرة ممتدة Extended Household	أسرة نوية Nuclear Household	أسرة من شخص واحد One Person Household	
Male							ذكور
0 - 4	26017	4	56	6301	19656	-	4 - 0
5 - 9	22597	141	51	4365	18040	-	9 - 5
10 - 14	17490	150	37	3996	13307	-	14 - 10
15 - 19	14670	51	143	4745	9716	15	19 - 15
20 - 24	12085	6	125	5231	6679	44	24 - 20
25 - 29	10170	5	51	3685	6380	49	29 - 25
30 - 34	8221	4	24	1921	6244	28	34 - 30
35 - 39	6126	2	11	1081	5024	8	39 - 35
40 - 44	4189	2	10	810	3358	9	44 - 40
45 - 49	3092	5	10	862	2201	14	49 - 45
50 - 54	2446	4	4	922	1512	4	54 - 50
55 - 59	1761	-	4	754	995	8	59 - 55
60 - 64	1629	-	12	693	920	4	64 - 60
65 - 69	1416	-	4	635	770	7	69 - 65
70 - 74	947	-	3	481	453	10	74 - 70
75 - 79	578	-	7	295	260	16	79 - 75
80 - 84	342	-	2	176	153	11	84 - 80
85+	388	-	1	202	167	18	+85
Not Stated	54	-	3	16	32	3	غير مبين
Total	134218	374	558	37171	95867	248	المجموع
Female							إناث
0 - 4	24540	2	64	5852	18622	-	4 - 0
5 - 9	21393	110	50	4108	17125	-	9 - 5
10 - 14	16565	133	36	3825	12571	-	14 - 10
15 - 19	13545	33	47	4939	8525	1	19 - 15
20 - 24	11397	3	48	4263	7077	6	24 - 20
25 - 29	9516	10	32	2519	6951	4	29 - 25
30 - 34	7398	4	23	1528	5830	13	34 - 30
35 - 39	5636	2	15	1196	4412	11	39 - 35
40 - 44	3910	-	20	1176	2699	15	44 - 40
45 - 49	2762	-	10	1134	1600	18	49 - 45

جدول (6 تابع): السكان الفلسطينيون في أسر ومساكن عامة حسب فئات العمر بالسنوات والجنس ونوع الأسرة ونوع التجمع

Table (6 Cont.): Palestinian Population in Households and Institutions by Age Groups in Years, Sex, Household Type and Type of Locality
(حضر, Urban)

Age & Sex	المجموع Total	السكان في المساكن العامة Population in Institutions	Household Type				العمر والجنس
			أسرة مركبة Composite Household	أسرة ممتدة Extended Household	أسرة نوية Nuclear Household	أسرة من شخص واحد One Person Household	
50 - 54	2524	-	16	1194	1288	26	54 - 50
55 - 59	2000	-	13	995	948	44	59 - 55
60 - 64	1867	-	12	1102	671	82	64 - 60
65 - 69	1558	1	7	976	458	116	69 - 65
70 - 74	1075	-	10	742	212	111	74 - 70
75 - 79	577	-	4	406	97	70	79 - 75
80 - 84	355	-	4	244	43	64	84 - 80
85+	273	1	1	208	22	41	+85
Not Stated	40	-	-	13	24	3	غير مبين
Total	126931	299	412	36420	89175	625	المجموع
Both Sexes							كلا الجنسين
0 - 4	50557	6	120	12153	38278	-	4 - 0
5 - 9	43990	251	101	8473	35165	-	9 - 5
10 - 14	34055	283	73	7821	25878	-	14 - 10
15 - 19	28215	84	190	9684	18241	16	19 - 15
20 - 24	23482	9	173	9494	13756	50	24 - 20
25 - 29	19686	15	83	6204	13331	53	29 - 25
30 - 34	15619	8	47	3449	12074	41	34 - 30
35 - 39	11762	4	26	2277	9436	19	39 - 35
40 - 44	8099	2	30	1986	6057	24	44 - 40
45 - 49	5854	5	20	1996	3801	32	49 - 45
50 - 54	4970	4	20	2116	2800	30	54 - 50
55 - 59	3761	-	17	1749	1943	52	59 - 55
60 - 64	3496	-	24	1795	1591	86	64 - 60
65 - 69	2974	1	11	1611	1228	123	69 - 65
70 - 74	2022	-	13	1223	665	121	74 - 70
75 - 79	1155	-	11	701	357	86	79 - 75
80 - 84	697	-	6	420	196	75	84 - 80
85+	661	1	2	410	189	59	+85
Not Stated	94	-	3	29	56	6	غير مبين
Total	261149	673	970	73591	185042	873	المجموع

جدول (6 تابع): السكان الفلسطينيون في أسر ومساكن عامة حسب فئات العمر بالسنوات والجنس ونوع الأسرة ونوع التجمع

Table (6 Cont.): Palestinian Population in Households and Institutions by Age Groups in Years, Sex, Household Type and Type of Locality
(Rural, ريف)

Age & Sex	المجموع Total	السكان في المساكن العامة Population in Institutions	Household Type				العمر والجنس
			أسرة مركبة Composite Household	أسرة ممتدة Extended Household	أسرة نوية Nuclear Household	أسرة من شخص واحد One Person Household	
Male							ذكور
0 - 4	12584	-	43	2826	9715	-	4 - 0
5 - 9	10678	-	28	2045	8605	-	9 - 5
10 - 14	7970	-	24	1882	6064	-	14 - 10
15 - 19	6477	-	28	2189	4248	12	19 - 15
20 - 24	5171	-	31	2222	2897	21	24 - 20
25 - 29	4456	-	26	1501	2910	19	29 - 25
30 - 34	3373	-	16	672	2684	1	34 - 30
35 - 39	2458	-	5	411	2034	8	39 - 35
40 - 44	1606	-	5	362	1237	2	44 - 40
45 - 49	1077	-	2	341	731	3	49 - 45
50 - 54	792	-	6	293	489	4	54 - 50
55 - 59	687	-	2	273	411	1	59 - 55
60 - 64	731	-	4	315	408	4	64 - 60
65 - 69	624	-	3	261	355	5	69 - 65
70 - 74	414	-	-	212	200	2	74 - 70
75 - 79	276	-	3	127	142	4	79 - 75
80 - 84	196	-	2	105	86	3	84 - 80
85+	197	-	3	98	90	6	+85
Not Stated	34	-	-	14	8	12	غير مبين
Total	59801	-	231	16149	43314	107	المجموع
Female							إناث
0 - 4	11971	-	48	2544	9379	-	4 - 0
5 - 9	10102	-	22	2008	8072	-	9 - 5
10 - 14	7459	-	19	1847	5593	-	14 - 10
15 - 19	6148	-	32	2256	3860	-	19 - 15
20 - 24	5071	-	30	1756	3282	3	24 - 20
25 - 29	4185	-	13	1069	3102	1	29 - 25
30 - 34	3121	-	11	623	2481	6	34 - 30
35 - 39	2391	-	6	539	1844	2	39 - 35
40 - 44	1743	-	6	519	1210	8	44 - 40
45 - 49	1094	-	10	451	624	9	49 - 45

جدول (6 تابع): السكان الفلسطينيون في أسر ومساكن عامة حسب فئات العمر بالسنوات والجنس ونوع الأسرة ونوع التجمع

Table (6 Cont.): Palestinian Population in Households and Institutions by Age Groups in Years, Sex, Household Type and Type of Locality

(ريف, Rural)

Age & Sex	المجموع Total	السكان في المساكن العامة Population in Institutions	Household Type				العمر والجنس
			أسرة مركبة Composite Household	أسرة ممتدة Extended Household	أسرة نوية Nuclear Household	أسرة من شخص واحد One Person Household	
50 - 54	964	-	4	421	522	17	54 - 50
55 - 59	960	-	11	501	424	24	59 - 55
60 - 64	888	-	7	497	352	32	64 - 60
65 - 69	663	-	3	403	207	50	69 - 65
70 - 74	427	-	4	264	97	62	74 - 70
75 - 79	277	-	5	189	44	39	79 - 75
80 - 84	167	-	-	109	19	39	84 - 80
85+	134	-	2	93	9	30	+85
Not Stated	24	-	2	10	12	-	غير مبين
Total	57789	-	235	16099	41133	322	المجموع
Both Sexes							كلا الجنسين
0 - 4	24555	-	91	5370	19094	-	4 - 0
5 - 9	20780	-	50	4053	16677	-	9 - 5
10 - 14	15429	-	43	3729	11657	-	14 - 10
15 - 19	12625	-	60	4445	8108	12	19 - 15
20 - 24	10242	-	61	3978	6179	24	24 - 20
25 - 29	8641	-	39	2570	6012	20	29 - 25
30 - 34	6494	-	27	1295	5165	7	34 - 30
35 - 39	4849	-	11	950	3878	10	39 - 35
40 - 44	3349	-	11	881	2447	10	44 - 40
45 - 49	2171	-	12	792	1355	12	49 - 45
50 - 54	1756	-	10	714	1011	21	54 - 50
55 - 59	1647	-	13	774	835	25	59 - 55
60 - 64	1619	-	11	812	760	36	64 - 60
65 - 69	1287	-	6	664	562	55	69 - 65
70 - 74	841	-	4	476	297	64	74 - 70
75 - 79	553	-	8	316	186	43	79 - 75
80 - 84	363	-	2	214	105	42	84 - 80
85+	331	-	5	191	99	36	+85
Not Stated	58	-	2	24	20	12	غير مبين
Total	117590	-	466	32248	84447	429	المجموع

جدول (6 تابع): السكان الفلسطينيون في أسر ومساكن عامة حسب فئات العمر بالسنوات والجنس ونوع الأسرة ونوع التجمع

Table (6 Cont.): Palestinian Population in Households and Institutions by Age Groups in Years, Sex, Household Type and Type of Locality
(مخيمات, Camps)

Age & Sex	المجموع Total	السكان في المساكن العامة Population in Institutions	Household Type				العمر والجنس
			أسرة مركبة Composite Household	أسرة ممتدة Extended Household	أسرة نوية Nuclear Household	أسرة من شخص واحد One Person Household	
Male							ذكور
0 - 4	1112	-	-	241	871	-	4 - 0
5 - 9	975	-	-	174	801	-	9 - 5
10 - 14	594	-	-	121	473	-	14 - 10
15 - 19	538	-	-	128	408	2	19 - 15
20 - 24	490	-	-	189	295	6	24 - 20
25 - 29	482	-	-	161	314	7	29 - 25
30 - 34	442	-	-	105	336	1	34 - 30
35 - 39	260	-	-	48	211	1	39 - 35
40 - 44	169	-	-	29	140	-	44 - 40
45 - 49	86	-	-	20	64	2	49 - 45
50 - 54	68	-	-	20	48	-	54 - 50
55 - 59	63	-	-	19	43	1	59 - 55
60 - 64	76	-	-	26	50	-	64 - 60
65 - 69	63	-	-	23	39	1	69 - 65
70 - 74	40	-	-	15	25	-	74 - 70
75 - 79	37	-	-	23	13	1	79 - 75
80 - 84	25	-	-	10	15	-	84 - 80
85+	20	-	-	9	11	-	+85
Not Stated	-	-	-	-	-	-	غير مبين
Total	5540	-	-	1361	4157	22	المجموع
Female							إناث
0 - 4	1053	-	-	216	837	-	4 - 0
5 - 9	858	-	-	136	722	-	9 - 5
10 - 14	555	-	-	111	444	-	14 - 10
15 - 19	456	-	-	130	326	-	19 - 15
20 - 24	467	-	-	156	310	1	24 - 20
25 - 29	505	-	-	142	363	-	29 - 25
30 - 34	367	-	-	81	283	3	34 - 30
35 - 39	230	-	-	45	185	-	39 - 35
40 - 44	160	-	-	37	121	2	44 - 40
45 - 49	98	-	-	30	68	-	49 - 45

جدول (6 تابع): السكان الفلسطينيون في أسر ومساكن عامة حسب فئات العمر بالسنوات والجنس ونوع الأسرة ونوع التجمع

Table (6 Cont.): Palestinian Population in Households and Institutions by Age Groups in Years, Sex, Household Type and Type of Locality

(مخيمات، Camps)

Age & Sex	المجموع Total	السكان في المساكن العامة Population in Institutions	Household Type				العمر والجنس
			أسرة مركبة Composite Household	أسرة ممتدة Extended Household	أسرة نوية Nuclear Household	أسرة من شخص واحد One Person Household	
50 - 54	117	-	-	40	72	5	54 - 50
55 - 59	82	-	-	33	47	2	59 - 55
60 - 64	132	-	-	62	65	5	64 - 60
65 - 69	88	-	-	56	27	5	69 - 65
70 - 74	71	-	-	45	14	12	74 - 70
75 - 79	22	-	-	16	4	2	79 - 75
80 - 84	17	-	-	7	5	5	84 - 80
85+	17	-	-	8	3	6	+85
Not Stated	-	-	-	-	-	-	غير مبين
Total	5295	-	-	1351	3896	48	المجموع
Both Sexes							كلا الجنسين
0 - 4	2165	-	-	457	1708	-	4 - 0
5 - 9	1833	-	-	310	1523	-	9 - 5
10 - 14	1149	-	-	232	917	-	14 - 10
15 - 19	994	-	-	258	734	2	19 - 15
20 - 24	957	-	-	345	605	7	24 - 20
25 - 29	987	-	-	303	677	7	29 - 25
30 - 34	809	-	-	186	619	4	34 - 30
35 - 39	490	-	-	93	396	1	39 - 35
40 - 44	329	-	-	66	261	2	44 - 40
45 - 49	184	-	-	50	132	2	49 - 45
50 - 54	185	-	-	60	120	5	54 - 50
55 - 59	145	-	-	52	90	3	59 - 55
60 - 64	208	-	-	88	115	5	64 - 60
65 - 69	151	-	-	79	66	6	69 - 65
70 - 74	111	-	-	60	39	12	74 - 70
75 - 79	59	-	-	39	17	3	79 - 75
80 - 84	42	-	-	17	20	5	84 - 80
85+	37	-	-	17	14	6	+85
Not Stated	-	-	-	-	-	-	غير مبين
Total	10835	-	-	2712	8053	70	المجموع

جدول (6 تابع): السكان الفلسطينيون في أسر ومساكن عامة حسب فئات العمر بالسنوات والجنس ونوع الأسرة ونوع التجمع

Table (6 Cont.): Palestinian Population in Households and Institutions by Age Groups in Years, Sex, Household Type and Type of Locality

(المجموع، Total)

Age & Sex	المجموع Total	السكان في المساكن العامة Population in Institutions	Household Type				العمر والجنس
			أسرة مركبة Composite Household	أسرة ممتدة Extended Household	أسرة نوية Nuclear Household	أسرة من شخص واحد One Person Household	
Male							ذكور
0 - 4	39713	4	99	9368	30242	-	4 - 0
5 - 9	34250	141	79	6584	27446	-	9 - 5
10 - 14	26054	150	61	5999	19844	-	14 - 10
15 - 19	21685	51	171	7062	14372	29	19 - 15
20 - 24	17746	6	156	7642	9871	71	24 - 20
25 - 29	15108	5	77	5347	9604	75	29 - 25
30 - 34	12036	4	40	2698	9264	30	34 - 30
35 - 39	8844	2	16	1540	7269	17	39 - 35
40 - 44	5964	2	15	1201	4735	11	44 - 40
45 - 49	4255	5	12	1223	2996	19	49 - 45
50 - 54	3306	4	10	1235	2049	8	54 - 50
55 - 59	2511	-	6	1046	1449	10	59 - 55
60 - 64	2436	-	16	1034	1378	8	64 - 60
65 - 69	2103	-	7	919	1164	13	69 - 65
70 - 74	1401	-	3	708	678	12	74 - 70
75 - 79	891	-	10	445	415	21	79 - 75
80 - 84	563	-	4	291	254	14	84 - 80
85+	605	-	4	309	268	24	+85
Not Stated	88	-	3	30	40	15	غير مبين
Total	199559	374	789	54681	143338	377	المجموع
Female							إناث
0 - 4	37564	2	112	8612	28838	-	4 - 0
5 - 9	32353	110	72	6252	25919	-	9 - 5
10 - 14	24579	133	55	5783	18608	-	14 - 10
15 - 19	20149	33	79	7325	12711	1	19 - 15
20 - 24	16935	3	78	6175	10669	10	24 - 20
25 - 29	14206	10	45	3730	10416	5	29 - 25
30 - 34	10886	4	34	2232	8594	22	34 - 30
35 - 39	8257	2	21	1780	6441	13	39 - 35
40 - 44	5813	-	26	1732	4030	25	44 - 40
45 - 49	3954	-	20	1615	2292	27	49 - 45

جدول (6 تابع): السكان الفلسطينيون في أسر ومساكن عامة حسب فئات العمر بالسنوات والجنس ونوع الأسرة ونوع التجمع

Table (6 Cont.): Palestinian Population in Households and Institutions by Age Groups in Years, Sex, Household Type and Type of Locality

(المجموع، Total)

Age & Sex	المجموع Total	السكان في المساكن العامة Population in Institutions	Household Type				العمر والجنس
			أسرة مركبة Composite Household	أسرة ممتدة Extended Household	أسرة نوية Nuclear Household	أسرة من شخص واحد One Person Household	
50 - 54	3605	-	20	1655	1882	48	54 - 50
55 - 59	3042	-	24	1529	1419	70	59 - 55
60 - 64	2887	-	19	1661	1088	119	64 - 60
65 - 69	2309	1	10	1435	692	171	69 - 65
70 - 74	1573	-	14	1051	323	185	74 - 70
75 - 79	876	-	9	611	145	111	79 - 75
80 - 84	539	-	4	360	67	108	84 - 80
85+	424	1	3	309	34	77	+85
Not Stated	64	-	2	23	36	3	غير مبين
Total	190015	299	647	53870	134204	995	المجموع
Both Sexes							كلا الجنسين
0 - 4	77277	6	211	17980	59080	-	4 - 0
5 - 9	66603	251	151	12836	53365	-	9 - 5
10 - 14	50633	283	116	11782	38452	-	14 - 10
15 - 19	41834	84	250	14387	27083	30	19 - 15
20 - 24	34681	9	234	13817	20540	81	24 - 20
25 - 29	29314	15	122	9077	20020	80	29 - 25
30 - 34	22922	8	74	4930	17858	52	34 - 30
35 - 39	17101	4	37	3320	13710	30	39 - 35
40 - 44	11777	2	41	2933	8765	36	44 - 40
45 - 49	8209	5	32	2838	5288	46	49 - 45
50 - 54	6911	4	30	2890	3931	56	54 - 50
55 - 59	5553	-	30	2575	2868	80	59 - 55
60 - 64	5323	-	35	2695	2466	127	64 - 60
65 - 69	4412	1	17	2354	1856	184	69 - 65
70 - 74	2974	-	17	1759	1001	197	74 - 70
75 - 79	1767	-	19	1056	560	132	79 - 75
80 - 84	1102	-	8	651	321	122	84 - 80
85+	1029	1	7	618	302	101	+85
Not Stated	152	-	5	53	76	18	غير مبين
Total	389574	673	1436	108551	277542	1372	المجموع

جدول 7: الأسر الفلسطينية والسكان في أسر حسب حجم الاسرة ونوعها ونوع التجمع

Table 7: Palestinian Households and Population in Households by Size, Type of Household and Type of Locality (Urban, حضر)

Household Size	المجموع Total		نوع الأسرة Household Type							حجم الأسرة	
			أسرة مركبة Composite Household		أسرة ممتدة Extended Household		أسرة نوية Nuclear Household		أسرة من شخص واحد One Person Household		
	سكان Population	أسر Households	سكان Population	أسر Households	سكان Population	أسر Households	سكان Population	أسر Households	One Person Household		
1	873	873	-	-	-	-	-	-	-	873	1
2	5790	2895	30	15	328	164	5432	2716	-	-	2
3	8688	2896	42	14	1089	363	7557	2519	-	-	3
4	15796	3949	88	22	1692	423	14016	3504	-	-	4
5	23510	4702	50	10	3110	622	20350	4070	-	-	5
6	30852	5142	102	17	4758	793	25992	4332	-	-	6
7	31437	4491	70	10	6111	873	25256	3608	-	-	7
8	31608	3951	96	12	6904	863	24608	3076	-	-	8
9	29448	3272	72	8	7578	842	21798	2422	-	-	9
10	25430	2543	70	7	8510	851	16850	1685	-	-	10
11 +	57305	4505	361	26	33682	2522	23262	1957	-	-	+11
Total	260737	39219	981	141	73762	8316	185121	29889	873		المجموع

جدول (7 تابع): الأسر الفلسطينية والسكان في أسر حسب حجم الاسرة ونوعها ونوع التجمع

Table (7 Cont.): Palestinian Households and Population in Households by Size, Type of Household and Type of Locality
(Rural, ريف)

Household Size	المجموع Total		نوع الأسرة Household Type							حجم الأسرة	
			أسرة مركبة Composite Household		أسرة ممتدة Extended Household		أسرة نوية Nuclear Household		أسرة من شخص واحد One Person Household		
	سكان Population	أسر Households	سكان Population	أسر Households	سكان Population	أسر Households	سكان Population	أسر Households	One Person Household		
1	429	429	-	-	-	-	-	-	-	429	1
2	2508	1254	4	2	148	74	2356	1178	-	-	2
3	3582	1194	12	4	489	163	3081	1027	-	-	3
4	6116	1529	20	5	716	179	5380	1345	-	-	4
5	9120	1824	10	2	1155	231	7955	1591	-	-	5
6	12318	2053	6	1	1824	304	10488	1748	-	-	6
7	12586	1798	28	4	2317	331	10241	1463	-	-	7
8	12696	1587	24	3	2752	344	9920	1240	-	-	8
9	12537	1393	27	3	3069	341	9441	1049	-	-	9
10	11740	1174	40	4	3060	306	8640	864	-	-	10
11 +	34070	2668	296	20	16785	1243	16989	1405	-	-	+11
Total	117702	16903	467	48	32315	3516	84491	12910	429		المجموع

جدول (7 تابع): الأسر الفلسطينية والسكان في أسر حسب حجم الاسرة ونوعها ونوع التجمع

Table (7 Cont.): Palestinian Households and Population in Households by Size, Type of Household and Type of Locality
(Camps, مخيمات)

Household Size	المجموع Total		نوع الأسرة Household Type							حجم الأسرة	
			أسرة مركبة Composite Household		أسرة ممتدة Extended Household		أسرة نوية Nuclear Household		أسرة من شخص واحد One Person Household		
	سكان Population	أسر Households	سكان Population	أسر Households	سكان Population	أسر Households	سكان Population	أسر Households	70		
1	70	70	-	-	-	-	-	-	-	70	1
2	244	122	-	-	24	12	220	110	-	-	2
3	462	154	-	-	48	16	414	138	-	-	3
4	720	180	-	-	100	25	620	155	-	-	4
5	1020	204	-	-	160	32	860	172	-	-	5
6	1266	211	-	-	150	25	1116	186	-	-	6
7	1421	203	-	-	287	41	1134	162	-	-	7
8	1240	155	-	-	296	37	944	118	-	-	8
9	1098	122	-	-	216	24	882	98	-	-	9
10	950	95	-	-	270	27	680	68	-	-	10
11 +	2368	189	-	-	1170	89	1198	100	-	-	+11
Total	10859	1705	-	-	2721	328	8068	1307	70		المجموع

جدول (7 تابع): الأسر الفلسطينية والسكان في أسر حسب حجم الاسرة ونوعها ونوع التجمع

Table (7 Cont.): Palestinian Households and Population in Households by Size, Type of Household and Type of Locality
(المجموع، Total)

Household Size	المجموع Total		نوع الأسرة Household Type							حجم الأسرة	
			أسرة مركبة Composite Household		أسرة ممتدة Extended Household		أسرة نوية Nuclear Household		أسرة من شخص واحد One Person Household		
	سكان Population	أسر Households	سكان Population	أسر Households	سكان Population	أسر Households	سكان Population	أسر Households	سكان Population		أسر Households
1	1372	1372	-	-	-	-	-	-	-	1372	1
2	8542	4271	34	17	500	250	8008	4004	-	-	2
3	12732	4244	54	18	1626	542	11052	3684	-	-	3
4	22632	5658	108	27	2508	627	20016	5004	-	-	4
5	33650	6730	60	12	4425	885	29165	5833	-	-	5
6	44436	7406	108	18	6732	1122	37596	6266	-	-	6
7	45444	6492	98	14	8715	1245	36631	5233	-	-	7
8	45544	5693	120	15	9952	1244	35472	4434	-	-	8
9	43083	4787	99	11	10863	1207	32121	3569	-	-	9
10	38120	3812	110	11	11840	1184	26170	2617	-	-	10
11 +	93743	7362	657	46	51637	3854	41449	3462	-	-	+11
Total	389298	57827	1448	189	108798	12160	277680	44106	1372		المجموع

جدول 8: أرباب الأسر الفلسطينية حسب فئات العمر بالسنوات والجنس وباقي أفراد الأسر حسب فئات العمر بالسنوات والعلاقة برب الأسرة

Table 8: Heads of Palestinian Households by Age Groups in Years and Sex, and Other Households Members by Age Groups in Years and Relationship to Head of Household

Age and Sex of The Head of Household and Age of Other Household Members	علاقة باقي أفراد الأسرة برب الأسرة											أرباب الأسر Heads of Households	عمر وجنس رب الأسرة وعمر باقي أفراد الأسرة
	Relationship of other Household Member to Head of Household												
	المجموع Total	غير مبين Not Stated	آخرون Others	أقرباء آخرون Other Relatives	زوجة ابن / زوجة بنت Son / Daughter in law	حفيد / حفيدة Grand-child	جد / جدة Grand Father / Mother	أخ / أخت Brother / Sister	أب / أم Father / Mother	ابن / بنت Son / Daughter	زوج / زوجة Spouse		
Male Head													
Age of Head of Household Less Than 25	-	-	-	-	-	-	-	-	-	-	-	3660	رب الأسرة ذكر عمر رب الأسرة أقل من 25 سنة
Age of Other Household Members	9413	-	132	236	-	-	46	1412	524	3852	3211	-	عمر باقي الأفراد
Under 15	4522	-	-	98	-	-	-	562	-	3852	10	-	أقل من 15
15 - 19	1950	-	76	49	-	-	-	451	-	-	1374	-	19 - 15
20 - 24	1973	-	46	30	-	-	-	255	-	-	1642	-	24 - 20
25 - 29	276	-	6	12	-	-	-	87	-	-	171	-	29 - 25
30 - 34	53	-	-	6	-	-	-	29	5	-	13	-	34 - 30
35 - 39	54	-	-	7	-	-	-	13	33	-	1	-	39 - 35
40 - 44	73	-	-	3	-	-	-	4	66	-	-	-	44 - 40
45 - 49	67	-	-	3	-	-	1	3	60	-	-	-	49 - 45
50 - 54	77	-	-	9	-	-	-	-	68	-	-	-	54 - 50
55 - 59	88	-	1	8	-	-	1	-	78	-	-	-	59 - 55
60 - 64	111	-	-	4	-	-	2	-	105	-	-	-	64 - 60
65+	157	-	2	7	-	-	42	-	106	-	-	-	+ 65
Not Stated	12	-	1	-	-	-	-	8	3	-	-	-	غير مبين
Age of Head of Household 25 - 29 Years	-	-	-	-	-	-	-	-	-	-	-	8979	عمر رب الأسرة 25 - 29 سنة
Age of Other Household Members	34382	-	34	813	-	-	41	1690	957	22055	8792	-	عمر باقي الأفراد
Under 15	22720	-	2	387	-	-	-	274	-	22055	2	-	أقل من 15
15 - 19	1518	-	11	122	-	-	-	379	-	-	1006	-	19 - 15
20 - 24	5071	-	10	138	-	-	-	572	-	-	4351	-	24 - 20
25 - 29	3372	-	2	43	-	-	-	258	-	-	3069	-	29 - 25
30 - 34	473	-	2	15	-	-	-	122	-	-	334	-	34 - 30
35 - 39	91	-	2	14	-	-	-	50	-	-	25	-	39 - 35
40 - 44	56	-	-	19	-	-	-	19	17	-	1	-	44 - 40
45 - 49	70	-	-	7	-	-	-	8	54	-	1	-	49 - 45
50 - 54	126	-	-	17	-	-	-	3	106	-	-	-	54 - 50
55 - 59	161	-	2	17	-	-	1	2	139	-	-	-	59 - 55
60 - 64	255	-	-	12	-	-	5	-	238	-	-	-	64 - 60
65+	463	-	3	21	-	-	35	2	402	-	-	-	+ 65
Not Stated	6	-	-	1	-	-	-	1	1	-	3	-	غير مبين

جدول (8 تابع): أرباب الأسر الفلسطينية حسب فئات العمر بالسنوات والجنس وباقي أفراد الأسر حسب فئات العمر بالسنوات والعلاقة برب الأسرة

Table (8 Cont.): Heads of Palestinian Households by Age Groups in Years and Sex, and Other Households Members by Age Groups in Years and Relationship to Head of Household

Age and Sex of The Head of Household and Age of Other Household Members	علاقة باقي أفراد الأسرة برب الأسرة											أرباب الأسر Heads of Households	عمر وجنس رب الأسرة وعمر باقي أفراد الأسرة
	المجموع Total	غير مبيّن Not Stated	آخرون Others	أقرباء آخرون Other Relatives	زوجة ابن / Son / Daughter in law	حفيد / حفيدة Grand- child	جد / جدة Grand Father / Mother	أخ / أخت Brother / Sister	أب / أم Father / Mother	ابن / بنت Son / Daughter	زوج / زوجة Spouse		
Age of Head of Household 30 - 34 Years	-	-	-	-	-	-	-	-	-	-	-	10253	عمر رب الأسرة 30 - 34 سنة
Age of Other Household Members	53674	-	46	878	6	2	32	988	968	40430	10324	-	عمر باقي الأفراد
Under 15	40772	-	21	447	-	2	-	71	-	40231	-	-	أقل من 15
15 - 19	611	-	7	100	2	-	-	122	-	198	182	-	19 - 15
20 - 24	2403	-	8	139	1	-	-	225	-	-	2030	-	24 - 20
25 - 29	5246	-	3	69	2	-	-	319	-	-	4853	-	29 - 25
30 - 34	2981	-	2	18	1	-	-	125	-	-	2835	-	34 - 30
35 - 39	482	-	-	13	-	-	-	69	-	-	400	-	39 - 35
40 - 44	61	-	1	9	-	-	-	30	-	-	21	-	44 - 40
45 - 49	36	-	1	16	-	-	-	9	8	-	2	-	49 - 45
50 - 54	91	-	1	21	-	-	-	9	59	-	1	-	54 - 50
55 - 59	102	-	1	10	-	-	-	5	86	-	-	-	59 - 55
60 - 64	195	-	-	7	-	-	1	2	185	-	-	-	64 - 60
65+	686	-	1	24	-	-	31	1	629	-	-	-	+ 65
Not Stated	8	-	-	5	-	-	-	1	1	1	-	-	غير مبيّن
Age of Head of Household 35 - 39 Years	-	-	-	-	-	-	-	-	-	-	-	8250	عمر رب الأسرة 35 - 39 سنة
Age of Other Household Members	56263	-	18	697	57	24	28	581	797	45647	8414	-	عمر باقي الأفراد
Under 15	42854	-	2	360	1	24	-	31	-	42436	-	-	أقل من 15
15 - 19	3324	-	6	64	39	-	-	58	-	3132	25	-	19 - 15
20 - 24	625	-	4	103	15	-	-	107	-	79	317	-	24 - 20
25 - 29	2026	-	2	48	2	-	-	135	-	-	1839	-	29 - 25
30 - 34	3896	-	-	28	-	-	-	121	-	-	3747	-	34 - 30
35 - 39	2267	-	-	11	-	-	-	47	-	-	2209	-	39 - 35
40 - 44	304	-	-	8	-	-	-	39	-	-	257	-	44 - 40
45 - 49	44	-	-	-	-	-	-	26	-	-	18	-	49 - 45
50 - 54	40	-	3	13	-	-	-	8	14	-	2	-	54 - 50
55 - 59	81	-	-	12	-	-	-	4	65	-	-	-	59 - 55
60 - 64	141	-	-	20	-	-	1	3	117	-	-	-	64 - 60
65+	661	-	1	30	-	-	27	2	601	-	-	-	+ 65
Not Stated	-	-	-	-	-	-	-	-	-	-	-	-	غير مبيّن

جدول (8 تابع): أرباب الأسر الفلسطينية حسب فئات العمر بالسنوات والجنس وباقي أفراد الأسر حسب فئات العمر بالسنوات والعلاقة برب الأسرة

Table (8 Cont.): Heads of Palestinian Households by Age Groups in Years and Sex, and Other Households Members by Age Groups in Years and Relationship to Head of Household

Age and Sex of The Head of Household and Age of Other Household Members	علاقة باقي أفراد الأسرة برب الأسرة											أرباب الأسر Heads of Households	عمر وجنس رب الأسرة وعمر باقي أفراد الأسرة
	Relationship of other Household Member to Head of Household												
	المجموع Total	غير مبين Not Stated	آخرون Others	أقرباء آخرون Other Relatives	زوجة ابن / Son / Daughter in law	حفيد / حفيدة Grand- child	جد / جدة Grand Father / Mother	أخ / أخت Brother / Sister	أب / أم Father / Mother	ابن / بنت Son / Daughter	زوج / زوجة Spouse		
Age of Head of Household 40 - 44 Years	-	-	-	-	-	-	-	-	-	-	-	5705	عمر رب الأسرة 40 - 44 سنة
Age of Other Household Members	46481	-	13	323	340	240	12	241	534	38927	5851	-	عمر باقي الأفراد
Under 15	30041	-	1	110	2	240	-	7	-	29681	-	-	أقل من 15
15 - 19	7947	-	-	35	195	-	-	9	-	7700	8	-	19 - 15
20 - 24	1767	-	3	47	127	-	-	14	-	1526	50	-	24 - 20
25 - 29	357	-	1	25	15	-	-	43	-	20	253	-	29 - 25
30 - 34	1413	-	2	19	-	-	-	46	-	-	1346	-	34 - 30
35 - 39	2657	-	1	9	1	-	-	33	-	-	2613	-	39 - 35
40 - 44	1458	-	2	6	-	-	-	27	-	-	1423	-	44 - 40
45 - 49	181	-	1	12	-	-	-	29	-	-	139	-	49 - 45
50 - 54	31	-	-	5	-	-	-	13	1	-	12	-	54 - 50
55 - 59	37	-	1	13	-	-	-	7	12	-	4	-	59 - 55
60 - 64	80	-	-	8	-	-	-	10	62	-	-	-	64 - 60
65+	506	-	1	32	-	-	12	3	458	-	-	-	+ 65
Not Stated	6	-	-	2	-	-	-	-	1	-	3	-	غير مبين
Age of Head of Household 45 - 49 Years	-	-	-	-	-	-	-	-	-	-	-	4118	عمر رب الأسرة 45 - 49 سنة
Age of Other Household Members	35291	-	15	163	732	785	31	175	401	28812	4177	-	عمر باقي الأفراد
Under 15	18324	-	3	34	3	785	-	4	-	17495	-	-	أقل من 15
15 - 19	7888	-	3	19	333	-	-	5	-	7527	1	-	19 - 15
20 - 24	3764	-	1	22	338	-	-	12	-	3379	12	-	24 - 20
25 - 29	551	-	-	17	54	-	-	14	-	401	65	-	29 - 25
30 - 34	307	-	-	7	3	-	-	21	-	8	268	-	34 - 30
35 - 39	1142	-	1	6	1	-	-	34	-	-	1100	-	39 - 35
40 - 44	1824	-	1	2	-	-	-	23	-	-	1798	-	44 - 40
45 - 49	828	-	1	8	-	-	-	14	-	-	805	-	49 - 45
50 - 54	148	-	2	11	-	-	-	16	-	-	119	-	54 - 50
55 - 59	27	-	-	5	-	-	-	12	1	-	9	-	59 - 55
60 - 64	38	-	1	10	-	-	-	12	15	-	-	-	64 - 60
65+	443	-	2	21	-	-	30	6	384	-	-	-	+ 65
Not Stated	7	-	-	1	-	-	1	2	1	2	-	-	غير مبين

جدول (8 تابع): أرباب الأسر الفلسطينية حسب فئات العمر بالسنوات والجنس وباقي أفراد الأسر حسب فئات العمر بالسنوات والعلاقة برب الأسرة

Table (8 Cont.): Heads of Palestinian Households by Age Groups in Years and Sex, and Other Households Members by Age Groups in Years and Relationship to Head of Household

Age and Sex of The Head of Household and Age of Other Household Members	علاقة باقي أفراد الأسرة برب الأسرة											أرباب الأسر Heads of Households	عمر وجنس رب الأسرة وعمر باقي أفراد الأسرة
	Relationship of other Household Member to Head of Household												
	المجموع Total	غير مبين Not Stated	آخرون Others	أقرباء آخرون Other Relatives	زوجة ابن / Son / Daughter in law	حفيد / حفيدة Grand- child	جد / جدة Grand Father / Mother	أخ / أخت Brother / Sister	أب / أم Father / Mother	ابن / بنت Son / Daughter	زوج / زوجة Spouse		
Age of Head of Household 50 - 54 Years	-	-	-	-	-	-	-	-	-	-	-	3189	عمر رب الأسرة 50 - 54 سنة
Age of Other Household Members	26202	-	7	148	1039	1345	5	98	218	20098	3244	-	عمر باقي الأفراد
Under 15	10840	-	-	41	5	1344	-	1	-	9449	-	-	أقل من 15
15 - 19	5923	-	1	19	378	1	-	5	-	5518	1	-	19 - 15
20 - 24	4258	-	-	23	490	-	-	3	-	3739	3	-	24 - 20
25 - 29	1442	-	1	13	142	-	-	5	-	1250	31	-	29 - 25
30 - 34	251	-	-	5	18	-	-	9	-	126	93	-	34 - 30
35 - 39	285	-	-	6	5	-	-	11	-	5	258	-	39 - 35
40 - 44	868	-	1	3	-	-	-	12	-	-	852	-	44 - 40
45 - 49	1279	-	2	5	1	-	-	15	-	-	1256	-	49 - 45
50 - 54	664	-	-	3	-	-	-	12	-	-	649	-	54 - 50
55 - 59	108	-	1	5	-	-	-	13	-	-	89	-	59 - 55
60 - 64	24	-	-	7	-	-	-	6	1	-	10	-	64 - 60
65+	247	-	1	18	-	-	5	5	217	-	1	-	+ 65
Not Stated	13	-	-	-	-	-	-	1	-	11	1	-	غير مبين
Age of Head of Household 55 - 59 Years	-	-	-	-	-	-	-	-	-	-	-	2425	عمر رب الأسرة 55 - 59 سنة
Age of Other Household Members	17711	-	8	107	987	1480	5	50	112	12501	2461	-	عمر باقي الأفراد
Under 15	6004	-	1	21	3	1467	-	1	-	4511	-	-	أقل من 15
15 - 19	3834	-	-	23	318	9	-	4	-	3478	2	-	19 - 15
20 - 24	3203	-	2	8	467	4	-	2	-	2716	4	-	24 - 20
25 - 29	1565	-	-	8	151	-	-	1	-	1391	14	-	29 - 25
30 - 34	450	-	2	5	40	-	-	2	-	351	50	-	34 - 30
35 - 39	151	-	2	6	8	-	-	3	-	38	94	-	39 - 35
40 - 44	244	-	1	7	-	-	-	3	-	6	227	-	44 - 40
45 - 49	608	-	-	3	-	-	-	5	-	-	600	-	49 - 45
50 - 54	1004	-	-	3	-	-	-	8	-	-	993	-	54 - 50
55 - 59	409	-	-	-	-	-	-	6	-	-	403	-	59 - 55
60 - 64	73	-	-	4	-	-	-	6	-	-	63	-	64 - 60
65+	153	-	-	17	-	-	5	9	112	-	10	-	+ 65
Not Stated	13	-	-	2	-	-	-	-	-	10	1	-	غير مبين

جدول (8 تابع): أرباب الأسر الفلسطينية حسب فئات العمر بالسنوات والجنس وباقي أفراد الأسر حسب فئات العمر بالسنوات والعلاقة برب الأسرة

Table (8 Cont.): Heads of Palestinian Households by Age Groups in Years and Sex, and Other Households Members by Age Groups in Years and Relationship to Head of Household

Age and Sex of The Head of Household and Age of Other Household Members	علاقة باقي أفراد الأسرة برب الأسرة											أرباب الأسر Heads of Households	عمر وجنس رب الأسرة وعمر باقي أفراد الأسرة
	Relationship of other Household Member to Head of Household												
	المجموع Total	غير مبين Not Stated	آخرون Others	أقرباء آخرون Other Relatives	زوجة ابن / Son / Daughter in law	حفيدة / حفيدة Grand- child	جد / جدة Grand Father / Mother	أخ / أخت Brother / Sister	أب / أم Father / Mother	ابن / بنت Son / Daughter	زوج / زوجة Spouse		
Age of Head of Household 60 - 64 Years	-	-	-	-	-	-	-	-	-	-	-	2332	عمر رب الأسرة 60 - 64 سنة
Age of Other Household Members	14694	-	12	89	992	1781	1	36	73	9342	2368	-	عمر باقي الأفراد
Under 15	4270	-	2	25	4	1735	-	-	-	2504	-	-	أقل من 15
15 - 19	2805	-	1	13	245	36	-	1	-	2508	1	-	19 - 15
20 - 24	2693	-	2	12	411	8	-	1	-	2256	3	-	24 - 20
25 - 29	1608	-	1	8	236	1	-	-	-	1350	12	-	29 - 25
30 - 34	629	-	-	4	69	1	-	-	-	511	44	-	34 - 30
35 - 39	278	-	-	2	19	-	-	1	-	175	81	-	39 - 35
40 - 44	164	-	-	3	6	-	-	2	-	33	120	-	44 - 40
45 - 49	237	-	-	3	-	-	-	10	-	3	221	-	49 - 45
50 - 54	612	-	-	3	-	-	-	2	-	-	607	-	54 - 50
55 - 59	845	-	-	4	-	-	-	3	-	-	838	-	59 - 55
60 - 64	399	-	1	3	-	-	-	3	-	-	392	-	64 - 60
65+	148	-	4	9	-	-	1	12	73	-	49	-	+ 65
Not Stated	6	-	1	-	2	-	-	1	-	2	-	-	غير مبين
Age of Head of Household 65 Years and Over	-	-	-	-	-	-	-	-	-	-	-	4768	عمر رب الأسرة 65 سنة فأكثر
Age of Other Household Members	23083	-	16	195	1880	4652	1	68	27	11635	4609	-	عمر باقي الأفراد
Under 15	6721	-	3	47	5	4262	-	-	-	2404	-	-	أقل من 15
15 - 19	2960	-	1	26	364	257	-	1	-	2310	1	-	19 - 15
20 - 24	3473	-	2	23	661	104	-	1	-	2676	6	-	24 - 20
25 - 29	2636	-	2	18	463	25	-	-	-	2106	22	-	29 - 25
30 - 34	1452	-	2	7	227	4	-	-	-	1127	85	-	34 - 30
35 - 39	819	-	1	11	98	-	-	-	-	564	145	-	39 - 35
40 - 44	515	-	-	7	39	-	-	2	-	269	198	-	44 - 40
45 - 49	324	-	-	7	14	-	-	2	-	114	187	-	49 - 45
50 - 54	465	-	1	8	5	-	-	11	-	40	400	-	54 - 50
55 - 59	824	-	1	10	1	-	-	6	-	12	794	-	59 - 55
60 - 64	1182	-	-	7	2	-	-	7	-	6	1160	-	64 - 60
65+	1702	-	3	24	-	-	1	37	27	-	1610	-	+ 65
Not Stated	10	-	-	-	1	-	-	1	-	7	1	-	غير مبين

جدول (8 تابع): أرباب الأسر الفلسطينية حسب فئات العمر بالسنوات والجنس وباقي أفراد الأسر حسب فئات العمر بالسنوات والعلاقة برب الأسرة

Table (8 Cont.): Heads of Palestinian Households by Age Groups in Years and Sex, and Other Households Members by Age Groups in Years and Relationship to Head of Household

Age and Sex of The Head of Household and Age of Other Household Members	Relationship of other Household Member to Head of Household											أرباب الأسر Heads of Households	عمر وجنس رب الأسرة وعمر باقي أفراد الأسرة
	المجموع Total	غير مبيّن Not Stated	آخرون Others	أقرباء آخرون Other Relatives	زوجة ابن / زوجة بنت Son / Daughter in law	حفيد / حفيدة Grand- child	جد / جدة Grand Father / Mother	أخ / أخت Brother / Sister	أب / أم Father / Mother	ابن / بنت Son / Daughter	زوج / زوجة Spouse		
Age of Head of Household Not Stated	-	-	-	-	-	-	-	-	-	-	-	31	عمر رب الأسرة غير مبيّن
Age of Other Household Members	87	-	5	-	-	-	-	-	-	66	16	-	عمر باقي الأفراد
Under 15	42	-	-	-	-	-	-	-	-	42	-	-	أقل من 15
15 - 19	5	-	-	-	-	-	-	-	-	5	-	-	19 - 15
20 - 24	5	-	3	-	-	-	-	-	-	2	-	-	24 - 20
25 - 29	1	-	1	-	-	-	-	-	-	-	-	-	29 - 25
30 - 34	2	-	-	-	-	-	-	-	-	-	2	-	34 - 30
35 - 39	2	-	-	-	-	-	-	-	-	-	2	-	39 - 35
40 - 44	1	-	-	-	-	-	-	-	-	-	1	-	44 - 40
45 - 49	1	-	-	-	-	-	-	-	-	-	1	-	49 - 45
50 - 54	-	-	-	-	-	-	-	-	-	-	-	-	54 - 50
55 - 59	-	-	-	-	-	-	-	-	-	-	-	-	59 - 55
60 - 64	-	-	-	-	-	-	-	-	-	-	-	-	64 - 60
65+	-	-	-	-	-	-	-	-	-	-	-	-	+ 65
Not Stated	28	-	1	-	-	-	-	-	-	17	10	-	غير مبيّن
All Ages	317281	-	306	3649	6033	10309	202	5339	4611	233365	53467	53710	المجموع لكل الأعمار
Female Head													
Age of Head of Household Less Than 25	-	-	-	-	-	-	-	-	-	-	-	98	عمر رب الأسرة أقل من 25 سنة
Age of Other Household Members	233	-	7	11	-	-	-	54	4	149	8	-	عمر باقي الأفراد
Under 15	191	-	-	5	-	-	-	37	-	149	-	-	أقل من 15
15 - 19	15	-	2	-	-	-	-	13	-	-	-	-	19 - 15
20 - 24	7	-	3	-	-	-	-	3	-	-	1	-	24 - 20
25 - 29	8	-	2	-	-	-	-	1	-	-	5	-	29 - 25
30 - 34	3	-	-	1	-	-	-	-	-	-	2	-	34 - 30
35 - 39	-	-	-	-	-	-	-	-	-	-	-	-	39 - 35
40 - 44	-	-	-	-	-	-	-	-	-	-	-	-	44 - 40
45 - 49	2	-	-	1	-	-	-	-	1	-	-	-	49 - 45
50 - 54	1	-	-	-	-	-	-	-	1	-	-	-	54 - 50
55 - 59	1	-	-	-	-	-	-	-	1	-	-	-	59 - 55
60 - 64	2	-	-	2	-	-	-	-	-	-	-	-	64 - 60
65+	3	-	-	2	-	-	-	-	1	-	-	-	+ 65
Not Stated	-	-	-	-	-	-	-	-	-	-	-	-	غير مبيّن

جدول (8 تابع): أرباب الأسر الفلسطينية حسب فئات العمر بالسنوات والجنس وباقي أفراد الأسر حسب فئات العمر بالسنوات والعلاقة برب الأسرة

Table (8 Cont.): Heads of Palestinian Households by Age Groups in Years and Sex, and Other Households Members by Age Groups in Years and Relationship to Head of Household

Age and Sex of The Head of Household and Age of Other Household Members	علاقة باقي أفراد الأسرة برب الأسرة											أرباب الأسر Heads of Households	عمر وجنس رب الأسرة وعمر باقي أفراد الأسرة
	Relationship of other Household Member to Head of Household												
	المجموع Total	غير مبين Not Stated	آخرون Others	أقرباء آخرون Other Relatives	زوجة ابن / زوجة بنت Son / Daughter in law	حفيد / حفيدة Grand- child	جد / جدة Grand Father / Mother	أخ / أخت Brother / Sister	أب / أم Father / Mother	ابن / بنت Son / Daughter	زوج / زوجة Spouse		
Age of Head of Household 25 - 29 Years	-	-	-	-	-	-	-	-	-	-	-	133	عمر رب الأسرة 25 - 29 سنة
Age of Other Household Members	458	-	2	16	-	-	2	27	4	404	3	-	عمر باقي الأفراد
Under 15	417	-	-	8	-	-	-	5	-	404	-	-	أقل من 15
15 - 19	8	-	-	-	-	-	-	8	-	-	-	-	19 - 15
20 - 24	11	-	1	1	-	-	-	8	-	-	1	-	24 - 20
25 - 29	11	-	1	3	-	-	-	6	-	-	1	-	29 - 25
30 - 34	-	-	-	-	-	-	-	-	-	-	-	-	34 - 30
35 - 39	1	-	-	-	-	-	-	-	-	-	1	-	39 - 35
40 - 44	-	-	-	-	-	-	-	-	-	-	-	-	44 - 40
45 - 49	1	-	-	-	-	-	-	-	1	-	-	-	49 - 45
50 - 54	-	-	-	-	-	-	-	-	-	-	-	-	54 - 50
55 - 59	-	-	-	-	-	-	-	-	-	-	-	-	59 - 55
60 - 64	2	-	-	-	-	-	1	-	1	-	-	-	64 - 60
65+	7	-	-	4	-	-	1	-	2	-	-	-	+ 65
Not Stated	-	-	-	-	-	-	-	-	-	-	-	-	غير مبين
Age of Head of Household 30 - 34 Years	-	-	-	-	-	-	-	-	-	-	-	297	عمر رب الأسرة 30 - 34 سنة
Age of Other Household Members	1222	-	4	25	2	-	2	23	6	1148	12	-	عمر باقي الأفراد
Under 15	1110	-	-	10	-	-	-	2	-	1098	-	-	أقل من 15
15 - 19	59	-	1	4	2	-	-	3	-	49	-	-	19 - 15
20 - 24	9	-	-	-	-	-	-	8	-	1	-	-	24 - 20
25 - 29	9	-	-	1	-	-	-	6	-	-	2	-	29 - 25
30 - 34	6	-	-	1	-	-	-	1	-	-	4	-	34 - 30
35 - 39	8	-	1	1	-	-	-	3	-	-	3	-	39 - 35
40 - 44	3	-	-	-	-	-	-	-	-	-	3	-	44 - 40
45 - 49	-	-	-	-	-	-	-	-	-	-	-	-	49 - 45
50 - 54	1	-	1	-	-	-	-	-	-	-	-	-	54 - 50
55 - 59	2	-	1	1	-	-	-	-	-	-	-	-	59 - 55
60 - 64	1	-	-	1	-	-	-	-	-	-	-	-	64 - 60
65+	14	-	-	6	-	-	2	-	6	-	-	-	+ 65
Not Stated	-	-	-	-	-	-	-	-	-	-	-	-	غير مبين

جدول (8 تابع): أرباب الأسر الفلسطينية حسب فئات العمر بالسنوات والجنس وباقي أفراد الأسر حسب فئات العمر بالسنوات والعلاقة برب الأسرة

Table (8 Cont.): Heads of Palestinian Households by Age Groups in Years and Sex, and Other Households Members by Age Groups in Years and Relationship to Head of Household

Age and Sex of The Head of Household and Age of Other Household Members	علاقة باقي أفراد الأسرة برب الأسرة											أرباب الأسر Heads of Households	عمر وجنس رب الأسرة وعمر باقي أفراد الأسرة
	Relationship of other Household Member to Head of Household												
	المجموع Total	غير مبيّن Not Stated	آخرون Others	أقرباء آخرون Other Relatives	زوجة ابن / Son / Daughter in law	حفيد / حفيدة Grand- child	جد / جدة Grand Father / Mother	أخ / أخت Brother / Sister	أب / أم Father / Mother	ابن / بنت Son / Daughter	زوج / زوجة Spouse		
Age of Head of Household 35 - 39 Years	-	-	-	-	-	-	-	-	-	-	-	355	عمر رب الأسرة 35 - 39 سنة
Age of Other Household Members	1944	-	1	46	8	6	1	23	7	1842	10	-	عمر باقي الأفراد
Under 15	1483	-	1	20	-	6	-	-	-	1456	-	-	أقل من 15
15 - 19	363	-	-	5	6	-	-	2	-	350	-	-	19 - 15
20 - 24	44	-	-	2	2	-	-	4	-	36	-	-	24 - 20
25 - 29	13	-	-	5	-	-	-	8	-	-	-	-	29 - 25
30 - 34	8	-	-	1	-	-	-	7	-	-	-	-	34 - 30
35 - 39	8	-	-	2	-	-	-	-	-	-	6	-	39 - 35
40 - 44	3	-	-	-	-	-	-	1	-	-	2	-	44 - 40
45 - 49	2	-	-	-	-	-	-	-	-	-	2	-	49 - 45
50 - 54	1	-	-	1	-	-	-	-	-	-	-	-	54 - 50
55 - 59	-	-	-	-	-	-	-	-	-	-	-	-	59 - 55
60 - 64	3	-	-	3	-	-	-	-	-	-	-	-	64 - 60
65+	16	-	-	7	-	-	1	1	7	-	-	-	+ 65
Not Stated	-	-	-	-	-	-	-	-	-	-	-	-	غير مبيّن
Age of Head of Household 40 - 44 Years	-	-	-	-	-	-	-	-	-	-	-	382	عمر رب الأسرة 40 - 44 سنة
Age of Other Household Members	2033	-	1	24	31	38	1	18	6	1909	5	-	عمر باقي الأفراد
Under 15	1182	-	-	3	-	38	-	4	-	1137	-	-	أقل من 15
15 - 19	553	-	-	3	15	-	-	-	-	535	-	-	19 - 15
20 - 24	232	-	-	3	13	-	-	1	-	215	-	-	24 - 20
25 - 29	27	-	-	3	2	-	-	1	-	21	-	-	29 - 25
30 - 34	7	-	-	1	-	-	-	4	-	1	1	-	34 - 30
35 - 39	5	-	-	2	1	-	-	2	-	-	-	-	39 - 35
40 - 44	5	-	-	1	-	-	-	2	-	-	2	-	44 - 40
45 - 49	4	-	-	1	-	-	-	1	-	-	2	-	49 - 45
50 - 54	3	-	1	1	-	-	-	1	-	-	-	-	54 - 50
55 - 59	2	-	-	-	-	-	-	2	-	-	-	-	59 - 55
60 - 64	2	-	-	1	-	-	-	-	1	-	-	-	64 - 60
65+	10	-	-	5	-	-	1	-	4	-	-	-	+ 65
Not Stated	1	-	-	-	-	-	-	-	1	-	-	-	غير مبيّن

جدول (8 تابع): أرباب الأسر الفلسطينية حسب فئات العمر بالسنوات والجنس وباقي أفراد الأسر حسب فئات العمر بالسنوات والعلاقة برب الأسرة

Table (8 Cont.): Heads of Palestinian Households by Age Groups in Years and Sex, and Other Households Members by Age Groups in Years and Relationship to Head of Household

Age and Sex of The Head of Household and Age of Other Household Members	علاقة باقي أفراد الأسرة برب الأسرة											أرباب الأسر Heads of Households	عمر وجنس رب الأسرة وعمر باقي أفراد الأسرة
	Relationship of other Household Member to Head of Household												
	المجموع Total	غير مبين Not Stated	آخرون Others	أقرباء آخرون Other Relatives	زوجة ابن / Son / Daughter in law	حفيد / حفيدة Grand- child	جد / جدة Grand Father / Mother	أخ / أخت Brother / Sister	أب / أم Father / Mother	ابن / بنت Son / Daughter	زوج / زوجة Spouse		
Age of Head of Household 45 - 49 Years	-	-	-	-	-	-	-	-	-	-	-	327	عمر رب الأسرة 45 - 49 سنة
Age of Other Household Members	1795	-	9	44	78	102	2	18	5	1535	2	-	عمر باقي الأفراد
Under 15	758	-	-	18	-	102	-	-	-	638	-	-	أقل من 15
15 - 19	481	-	-	2	28	-	-	-	-	451	-	-	19 - 15
20 - 24	375	-	6	3	39	-	-	1	-	326	-	-	24 - 20
25 - 29	127	-	1	5	10	-	-	1	-	110	-	-	29 - 25
30 - 34	16	-	1	1	1	-	-	3	-	10	-	-	34 - 30
35 - 39	7	-	-	1	-	-	-	6	-	-	-	-	39 - 35
40 - 44	4	-	-	-	-	-	-	4	-	-	-	-	44 - 40
45 - 49	3	-	1	1	-	-	-	1	-	-	-	-	49 - 45
50 - 54	3	-	-	1	-	-	-	1	-	-	1	-	54 - 50
55 - 59	1	-	-	-	-	-	-	1	-	-	-	-	59 - 55
60 - 64	-	-	-	-	-	-	-	-	-	-	-	-	64 - 60
65+	20	-	-	12	-	-	2	-	5	-	1	-	+ 65
Not Stated	-	-	-	-	-	-	-	-	-	-	-	-	غير مبين
Age of Head of Household 50 - 54 Years	-	-	-	-	-	-	-	-	-	-	-	423	عمر رب الأسرة 50 - 54 سنة
Age of Other Household Members	1995	-	2	35	152	235	-	10	11	1549	1	-	عمر باقي الأفراد
Under 15	604	-	1	11	-	235	-	-	-	357	-	-	أقل من 15
15 - 19	538	-	-	1	47	-	-	-	-	490	-	-	19 - 15
20 - 24	485	-	-	4	64	-	-	-	-	417	-	-	24 - 20
25 - 29	260	-	-	3	34	-	-	-	-	223	-	-	29 - 25
30 - 34	63	-	-	2	6	-	-	-	-	55	-	-	34 - 30
35 - 39	10	-	-	3	-	-	-	2	-	5	-	-	39 - 35
40 - 44	6	-	1	3	-	-	-	1	-	1	-	-	44 - 40
45 - 49	5	-	-	-	-	-	-	5	-	-	-	-	49 - 45
50 - 54	2	-	-	-	-	-	-	1	-	-	1	-	54 - 50
55 - 59	1	-	-	-	-	-	-	1	-	-	-	-	59 - 55
60 - 64	-	-	-	-	-	-	-	-	-	-	-	-	64 - 60
65+	19	-	-	8	-	-	-	-	11	-	-	-	+ 65
Not Stated	2	-	-	-	1	-	-	-	-	1	-	-	غير مبين

جدول (8 تابع): أرباب الأسر الفلسطينية حسب فئات العمر بالسنوات والجنس وباقي أفراد الأسر حسب فئات العمر بالسنوات والعلاقة برب الأسرة

Table (8 Cont.): Heads of Palestinian Households by Age Groups in Years and Sex, and Other Households Members by Age Groups in Years and Relationship to Head of Household

Age and Sex of The Head of Household and Age of Other Household Members	علاقة باقي أفراد الأسرة برب الأسرة											أرباب الأسر Heads of Households	عمر وجنس رب الأسرة وعمر باقي أفراد الأسرة
	Relationship of other Household Member to Head of Household												
	المجموع Total	غير مبين Not Stated	آخرون Others	أقرباء آخرون Other Relatives	زوجة ابن / Son / Daughter in law	حفيد / حفيدة Grand- child	جد / جدة Grand Father / Mother	أخ / أخت Brother / Sister	أب / أم Father / Mother	ابن / بنت Son / Daughter	زوج / زوجة Spouse		
Age of Head of Household 55 - 59 Years	-	-	-	-	-	-	-	-	-	-	-	415	عمر رب الأسرة 55 - 59 سنة
Age of Other Household Members	1532	-	1	34	106	205	-	6	6	1173	1	-	عمر باقي الأفراد
Under 15	328	-	-	5	-	201	-	-	-	122	-	-	أقل من 15
15 - 19	372	-	1	5	27	3	-	-	-	336	-	-	19 - 15
20 - 24	437	-	-	5	48	1	-	-	-	383	-	-	24 - 20
25 - 29	247	-	-	3	27	-	-	1	-	216	-	-	29 - 25
30 - 34	94	-	-	2	3	-	-	1	-	88	-	-	34 - 30
35 - 39	26	-	-	-	1	-	-	-	-	25	-	-	39 - 35
40 - 44	4	-	-	1	-	-	-	-	-	3	-	-	44 - 40
45 - 49	3	-	-	2	-	-	-	1	-	-	-	-	49 - 45
50 - 54	2	-	-	2	-	-	-	-	-	-	-	-	54 - 50
55 - 59	4	-	-	2	-	-	-	1	-	-	1	-	59 - 55
60 - 64	3	-	-	1	-	-	-	2	-	-	-	-	64 - 60
65+	12	-	-	6	-	-	-	-	6	-	-	-	+ 65
Not Stated	-	-	-	-	-	-	-	-	-	-	-	-	غير مبين
Age of Head of Household 60 - 64 Years	-	-	-	-	-	-	-	-	-	-	-	470	عمر رب الأسرة 60 - 64 سنة
Age of Other Household Members	1238	-	5	19	108	286	-	10	3	804	3	-	عمر باقي الأفراد
Under 15	291	-	1	11	-	256	-	-	-	23	-	-	أقل من 15
15 - 19	190	-	-	-	28	21	-	-	-	141	-	-	19 - 15
20 - 24	305	-	2	2	40	5	-	1	-	255	-	-	24 - 20
25 - 29	229	-	1	-	18	2	-	-	-	208	-	-	29 - 25
30 - 34	110	-	-	1	18	-	-	-	-	91	-	-	34 - 30
35 - 39	63	-	-	1	2	-	-	1	-	59	-	-	39 - 35
40 - 44	21	-	-	-	-	-	-	-	-	21	-	-	44 - 40
45 - 49	9	-	-	1	-	-	-	2	-	6	-	-	49 - 45
50 - 54	3	-	-	1	1	-	-	1	-	-	-	-	54 - 50
55 - 59	3	-	-	1	-	-	-	2	-	-	-	-	59 - 55
60 - 64	1	-	-	-	-	-	-	1	-	-	-	-	64 - 60
65+	10	-	1	1	-	-	-	2	3	-	3	-	+ 65
Not Stated	3	-	-	-	1	2	-	-	-	-	-	-	غير مبين

جدول (8 تابع): أرباب الأسر الفلسطينية حسب فئات العمر بالسنوات والجنس وباقي أفراد الأسر حسب فئات العمر بالسنوات والعلاقة برب الأسرة

Table (8 Cont.): Heads of Palestinian Households by Age Groups in Years and Sex, and Other Households Members by Age Groups in Years and Relationship to Head of Household

Age and Sex of The Head of Household and Age of Other Household Members	علاقة باقي أفراد الأسرة برب الأسرة											أرباب الأسر Heads of Households	عمر وجنس رب الأسرة وعمر باقي أفراد الأسرة
	Relationship of other Household Member to Head of Household												
	المجموع Total	غير مبين Not Stated	آخرون Others	أقرباء آخرون Other Relatives	زوجة ابن / Son / Daughter in law	حفيد / حفيدة Grand- child	جد / جدة Grand Father / Mother	أخ / أخت Brother / Sister	أب / أم Father / Mother	ابن / بنت Son / Daughter	زوج / زوجة Spouse		
Age of Head of Household 65 Years and Over	-	-	-	-	-	-	-	-	-	-	-	1212	عمر رب الأسرة 65 سنة فأكثر
Age of Other Household Members	1733	-	10	73	166	612	-	7	3	855	7	-	عمر باقي الأفراد
Under 15	507	-	1	21	1	471	-	-	-	13	-	-	أقل من 15
15 - 19	140	-	-	8	20	79	-	-	-	33	-	-	19 - 15
20 - 24	224	-	1	7	45	40	-	-	-	131	-	-	24 - 20
25 - 29	261	-	-	5	43	20	-	-	-	193	-	-	29 - 25
30 - 34	180	-	-	7	18	2	-	-	-	153	-	-	34 - 30
35 - 39	156	-	1	-	20	-	-	-	-	135	-	-	39 - 35
40 - 44	98	-	1	1	8	-	-	-	-	88	-	-	44 - 40
45 - 49	64	-	-	1	6	-	-	-	-	57	-	-	49 - 45
50 - 54	35	-	2	3	3	-	-	1	-	26	-	-	54 - 50
55 - 59	21	-	1	4	1	-	-	1	-	14	-	-	59 - 55
60 - 64	16	-	1	4	1	-	-	3	-	7	-	-	64 - 60
65+	28	-	2	11	-	-	-	2	3	3	7	-	+ 65
Not Stated	3	-	-	1	-	-	-	-	-	2	-	-	غير مبين
Age of Head of Household Not Stated	-	-	-	-	-	-	-	-	-	-	-	5	عمر رب الأسرة غير مبين
Age of Other Household Members	7	-	-	-	-	-	-	-	-	7	-	-	عمر باقي الأفراد
Under 15	-	-	-	-	-	-	-	-	-	-	-	-	أقل من 15
15 - 19	1	-	-	-	-	-	-	-	-	1	-	-	19 - 15
20 - 24	2	-	-	-	-	-	-	-	-	2	-	-	24 - 20
25 - 29	1	-	-	-	-	-	-	-	-	1	-	-	29 - 25
30 - 34	-	-	-	-	-	-	-	-	-	-	-	-	34 - 30
35 - 39	-	-	-	-	-	-	-	-	-	-	-	-	39 - 35
40 - 44	-	-	-	-	-	-	-	-	-	-	-	-	44 - 40
45 - 49	-	-	-	-	-	-	-	-	-	-	-	-	49 - 45
50 - 54	-	-	-	-	-	-	-	-	-	-	-	-	54 - 50
55 - 59	-	-	-	-	-	-	-	-	-	-	-	-	59 - 55
60 - 64	-	-	-	-	-	-	-	-	-	-	-	-	64 - 60
65+	-	-	-	-	-	-	-	-	-	-	-	-	+ 65
Not Stated	3	-	-	-	-	-	-	-	-	3	-	-	غير مبين
All Ages	14190	-	42	327	651	1484	8	196	55	11375	52	4117	المجموع لكل الأعمار

جدول (8 تابع): أرباب الأسر الفلسطينية حسب فئات العمر بالسنوات والجنس وباقي أفراد الأسر حسب فئات العمر بالسنوات والعلاقة برب الأسرة

Table (8 Cont.): Heads of Palestinian Households by Age Groups in Years and Sex, and Other Households Members by Age Groups in Years and Relationship to Head of Household

Age and Sex of The Head of Household and Age of Other Household Members	علاقة باقي أفراد الأسرة برب الأسرة											أرباب الأسر Heads of Households	عمر وجنس رب الأسرة وعمر باقي أفراد الأسرة
	Relationship of other Household Member to Head of Household												
	المجموع Total	غير مبين Not Stated	آخرون Others	أقرباء آخرون Other Relatives	زوجة ابن / Son / Daughter in law	حفيد / حفيدة Grand- child	جد / جدة Grand Father / Mother	أخ / أخت Brother / Sister	أب / أم Father / Mother	ابن / بنت Son / Daughter	زوج / زوجة Spouse		
Both Sexes												3758	كلا الجنسين
Age of Head of Household Less Than 25	-	-	-	-	-	-	-	-	-	-	-	-	عمر رب الأسرة أقل من 25 سنة
Age of Other Household Members	9646	-	139	247	-	-	46	1466	528	4001	3219	-	عمر باقي الأفراد
Under 15	4713	-	-	103	-	-	-	599	-	4001	10	-	أقل من 15
15 - 19	1965	-	78	49	-	-	-	464	-	-	1374	-	19 - 15
20 - 24	1980	-	49	30	-	-	-	258	-	-	1643	-	24 - 20
25 - 29	284	-	8	12	-	-	-	88	-	-	176	-	29 - 25
30 - 34	56	-	-	7	-	-	-	29	5	-	15	-	34 - 30
35 - 39	54	-	-	7	-	-	-	13	33	-	1	-	39 - 35
40 - 44	73	-	-	3	-	-	-	4	66	-	-	-	44 - 40
45 - 49	69	-	-	4	-	-	1	3	61	-	-	-	49 - 45
50 - 54	78	-	-	9	-	-	-	-	69	-	-	-	54 - 50
55 - 59	89	-	1	8	-	-	1	-	79	-	-	-	59 - 55
60 - 64	113	-	-	6	-	-	2	-	105	-	-	-	64 - 60
65+	160	-	2	9	-	-	42	-	107	-	-	-	+ 65
Not Stated	12	-	1	-	-	-	-	8	3	-	-	-	غير مبين
Age of Head of Household 25 - 29 Years	-	-	-	-	-	-	-	-	-	-	-	9112	عمر رب الأسرة 25 - 29 سنة
Age of Other Household Members	34840	-	36	829	-	-	43	1717	961	22459	8795	-	عمر باقي الأفراد
Under 15	23137	-	2	395	-	-	-	279	-	22459	2	-	أقل من 15
15 - 19	1526	-	11	122	-	-	-	387	-	-	1006	-	19 - 15
20 - 24	5082	-	11	139	-	-	-	580	-	-	4352	-	24 - 20
25 - 29	3383	-	3	46	-	-	-	264	-	-	3070	-	29 - 25
30 - 34	473	-	2	15	-	-	-	122	-	-	334	-	34 - 30
35 - 39	92	-	2	14	-	-	-	50	-	-	26	-	39 - 35
40 - 44	56	-	-	19	-	-	-	19	17	-	1	-	44 - 40
45 - 49	71	-	-	7	-	-	-	8	55	-	1	-	49 - 45
50 - 54	126	-	-	17	-	-	-	3	106	-	-	-	54 - 50
55 - 59	161	-	2	17	-	-	1	2	139	-	-	-	59 - 55
60 - 64	257	-	-	12	-	-	6	-	239	-	-	-	64 - 60
65+	470	-	3	25	-	-	36	2	404	-	-	-	+ 65
Not Stated	6	-	-	1	-	-	-	1	1	-	3	-	غير مبين

جدول (8 تابع): أرباب الأسر الفلسطينية حسب فئات العمر بالسنوات والجنس وباقي أفراد الأسر حسب فئات العمر بالسنوات والعلاقة برب الأسرة

Table (8 Cont.): Heads of Palestinian Households by Age Groups in Years and Sex, and Other Households Members by Age Groups in Years and Relationship to Head of Household

Age and Sex of The Head of Household and Age of Other Household Members	علاقة باقي أفراد الأسرة برب الأسرة											أرباب الأسر Heads of Households	عمر وجنس رب الأسرة وعمر باقي أفراد الأسرة
	Relationship of other Household Member to Head of Household												
	المجموع Total	غير مبيّن Not Stated	آخرون Others	أقرباء آخرون Other Relatives	زوجة ابن / Son / Daughter in law	حفيد / حفيدة Grand- child	جد / جدة Grand Father / Mother	أخ / أخت Brother / Sister	أب / أم Father / Mother	ابن / بنت Son / Daughter	زوج / زوجة Spouse		
Age of Head of Household 30 - 34 Years	-	-	-	-	-	-	-	-	-	-	-	10550	عمر رب الأسرة 30 - 34 سنة
Age of Other Household Members	54896	-	50	903	8	2	34	1011	974	41578	10336	-	عمر باقي الأفراد
Under 15	41882	-	21	457	-	2	-	73	-	41329	-	-	أقل من 15
15 - 19	670	-	8	104	4	-	-	125	-	247	182	-	19 - 15
20 - 24	2412	-	8	139	1	-	-	233	-	1	2030	-	24 - 20
25 - 29	5255	-	3	70	2	-	-	325	-	-	4855	-	29 - 25
30 - 34	2987	-	2	19	1	-	-	126	-	-	2839	-	34 - 30
35 - 39	490	-	1	14	-	-	-	72	-	-	403	-	39 - 35
40 - 44	64	-	1	9	-	-	-	30	-	-	24	-	44 - 40
45 - 49	36	-	1	16	-	-	-	9	8	-	2	-	49 - 45
50 - 54	92	-	2	21	-	-	-	9	59	-	1	-	54 - 50
55 - 59	104	-	2	11	-	-	-	5	86	-	-	-	59 - 55
60 - 64	196	-	-	8	-	-	1	2	185	-	-	-	64 - 60
65+	700	-	1	30	-	-	33	1	635	-	-	-	+ 65
Not Stated	8	-	-	5	-	-	-	1	1	1	-	-	غير مبيّن
Age of Head of Household 35 - 39 Years	-	-	-	-	-	-	-	-	-	-	-	8605	عمر رب الأسرة 35 - 39 سنة
Age of Other Household Members	58207	-	19	743	65	30	29	604	804	47489	8424	-	عمر باقي الأفراد
Under 15	44337	-	3	380	1	30	-	31	-	43892	-	-	أقل من 15
15 - 19	3687	-	6	69	45	-	-	60	-	3482	25	-	19 - 15
20 - 24	669	-	4	105	17	-	-	111	-	115	317	-	24 - 20
25 - 29	2039	-	2	53	2	-	-	143	-	-	1839	-	29 - 25
30 - 34	3904	-	-	29	-	-	-	128	-	-	3747	-	34 - 30
35 - 39	2275	-	-	13	-	-	-	47	-	-	2215	-	39 - 35
40 - 44	307	-	-	8	-	-	-	40	-	-	259	-	44 - 40
45 - 49	46	-	-	-	-	-	-	26	-	-	20	-	49 - 45
50 - 54	41	-	3	14	-	-	-	8	14	-	2	-	54 - 50
55 - 59	81	-	-	12	-	-	-	4	65	-	-	-	59 - 55
60 - 64	144	-	-	23	-	-	1	3	117	-	-	-	64 - 60
65+	677	-	1	37	-	-	28	3	608	-	-	-	+ 65
Not Stated	-	-	-	-	-	-	-	-	-	-	-	-	غير مبيّن

جدول (8 تابع): أرباب الأسر الفلسطينية حسب فئات العمر بالسنوات والجنس وباقي أفراد الأسر حسب فئات العمر بالسنوات والعلاقة برب الأسرة

Table (8 Cont.): Heads of Palestinian Households by Age Groups in Years and Sex, and Other Households Members by Age Groups in Years and Relationship to Head of Household

Age and Sex of The Head of Household and Age of Other Household Members	علاقة باقي أفراد الأسرة برب الأسرة											أرباب الأسر Heads of Households	عمر وجنس رب الأسرة وعمر باقي أفراد الأسرة
	Relationship of other Household Member to Head of Household												
	المجموع Total	غير مبين Not Stated	آخرون Others	أقرباء آخرون Other Relatives	زوجة ابن / Son / Daughter in law	حفيد / حفيدة Grand- child	جد / جدة Grand Father / Mother	أخ / أخت Brother / Sister	أب / أم Father / Mother	ابن / بنت Son / Daughter	زوج / زوجة Spouse		
Age of Head of Household 40 - 44 Years	-	-	-	-	-	-	-	-	-	-	-	6087	عمر رب الأسرة 40 - 44 سنة
Age of Other Household Members	48514	-	14	347	371	278	13	259	540	40836	5856	-	عمر باقي الأفراد
Under 15	31223	-	1	113	2	278	-	11	-	30818	-	-	أقل من 15
15 - 19	8500	-	-	38	210	-	-	9	-	8235	8	-	19 - 15
20 - 24	1999	-	3	50	140	-	-	15	-	1741	50	-	24 - 20
25 - 29	384	-	1	28	17	-	-	44	-	41	253	-	29 - 25
30 - 34	1420	-	2	20	-	-	-	50	-	1	1347	-	34 - 30
35 - 39	2662	-	1	11	2	-	-	35	-	-	2613	-	39 - 35
40 - 44	1463	-	2	7	-	-	-	29	-	-	1425	-	44 - 40
45 - 49	185	-	1	13	-	-	-	30	-	-	141	-	49 - 45
50 - 54	34	-	1	6	-	-	-	14	1	-	12	-	54 - 50
55 - 59	39	-	1	13	-	-	-	9	12	-	4	-	59 - 55
60 - 64	82	-	-	9	-	-	-	10	63	-	-	-	64 - 60
65+	516	-	1	37	-	-	13	3	462	-	-	-	+ 65
Not Stated	7	-	-	2	-	-	-	-	2	-	3	-	غير مبين
Age of Head of Household 45 - 49 Years	-	-	-	-	-	-	-	-	-	-	-	4445	عمر رب الأسرة 45 - 49 سنة
Age of Other Household Members	37086	-	24	207	810	887	33	193	406	30347	4179	-	عمر باقي الأفراد
Under 15	19082	-	3	52	3	887	-	4	-	18133	-	-	أقل من 15
15 - 19	8369	-	3	21	361	-	-	5	-	7978	1	-	19 - 15
20 - 24	4139	-	7	25	377	-	-	13	-	3705	12	-	24 - 20
25 - 29	678	-	1	22	64	-	-	15	-	511	65	-	29 - 25
30 - 34	323	-	1	8	4	-	-	24	-	18	268	-	34 - 30
35 - 39	1149	-	1	7	1	-	-	40	-	-	1100	-	39 - 35
40 - 44	1828	-	1	2	-	-	-	27	-	-	1798	-	44 - 40
45 - 49	831	-	2	9	-	-	-	15	-	-	805	-	49 - 45
50 - 54	151	-	2	12	-	-	-	17	-	-	120	-	54 - 50
55 - 59	28	-	-	5	-	-	-	13	1	-	9	-	59 - 55
60 - 64	38	-	1	10	-	-	-	12	15	-	-	-	64 - 60
65+	463	-	2	33	-	-	32	6	389	-	1	-	+ 65
Not Stated	7	-	-	1	-	-	1	2	1	2	-	-	غير مبين

جدول (8 تابع): أرباب الأسر الفلسطينية حسب فئات العمر بالسنوات والجنس وباقي أفراد الأسر حسب فئات العمر بالسنوات والعلاقة برب الأسرة

Table (8 Cont.): Heads of Palestinian Households by Age Groups in Years and Sex, and Other Households Members by Age Groups in Years and Relationship to Head of Household

Age and Sex of The Head of Household and Age of Other Household Members	علاقة باقي أفراد الأسرة برب الأسرة											أرباب الأسر Heads of Households	عمر وجنس رب الأسرة وعمر باقي أفراد الأسرة
	Relationship of other Household Member to Head of Household												
	المجموع Total	غير مبين Not Stated	آخرون Others	أقرباء آخرون Other Relatives	زوجة ابن / Son / Daughter in law	حفيد / حفيدة Grand- child	جد / جدة Grand Father / Mother	أخ / أخت Brother / Sister	أب / أم Father / Mother	ابن / بنت Son / Daughter	زوج / زوجة Spouse		
Age of Head of Household 50 - 54 Years	-	-	-	-	-	-	-	-	-	-	-	3612	عمر رب الأسرة 50 - 54 سنة
Age of Other Household Members	28197	-	9	183	1191	1580	5	108	229	21647	3245	-	عمر باقي الأفراد
Under 15	11444	-	1	52	5	1579	-	1	-	9806	-	-	أقل من 15
15 - 19	6461	-	1	20	425	1	-	5	-	6008	1	-	19 - 15
20 - 24	4743	-	-	27	554	-	-	3	-	4156	3	-	24 - 20
25 - 29	1702	-	1	16	176	-	-	5	-	1473	31	-	29 - 25
30 - 34	314	-	-	7	24	-	-	9	-	181	93	-	34 - 30
35 - 39	295	-	-	9	5	-	-	13	-	10	258	-	39 - 35
40 - 44	874	-	2	6	-	-	-	13	-	1	852	-	44 - 40
45 - 49	1284	-	2	5	1	-	-	20	-	-	1256	-	49 - 45
50 - 54	666	-	-	3	-	-	-	13	-	-	650	-	54 - 50
55 - 59	109	-	1	5	-	-	-	14	-	-	89	-	59 - 55
60 - 64	24	-	-	7	-	-	-	6	1	-	10	-	64 - 60
65+	266	-	1	26	-	-	5	5	228	-	1	-	+ 65
Not Stated	15	-	-	-	1	-	-	1	-	12	1	-	غير مبين
Age of Head of Household 55 - 59 Years	-	-	-	-	-	-	-	-	-	-	-	2840	عمر رب الأسرة 55 - 59 سنة
Age of Other Household Members	19243	-	9	141	1093	1685	5	56	118	13674	2462	-	عمر باقي الأفراد
Under 15	6332	-	1	26	3	1668	-	1	-	4633	-	-	أقل من 15
15 - 19	4206	-	1	28	345	12	-	4	-	3814	2	-	19 - 15
20 - 24	3640	-	2	13	515	5	-	2	-	3099	4	-	24 - 20
25 - 29	1812	-	-	11	178	-	-	2	-	1607	14	-	29 - 25
30 - 34	544	-	2	7	43	-	-	3	-	439	50	-	34 - 30
35 - 39	177	-	2	6	9	-	-	3	-	63	94	-	39 - 35
40 - 44	248	-	1	8	-	-	-	3	-	9	227	-	44 - 40
45 - 49	611	-	-	5	-	-	-	6	-	-	600	-	49 - 45
50 - 54	1006	-	-	5	-	-	-	8	-	-	993	-	54 - 50
55 - 59	413	-	-	2	-	-	-	7	-	-	404	-	59 - 55
60 - 64	76	-	-	5	-	-	-	8	-	-	63	-	64 - 60
65+	165	-	-	23	-	-	5	9	118	-	10	-	+ 65
Not Stated	13	-	-	2	-	-	-	-	-	10	1	-	غير مبين

جدول (8 تابع): أرباب الأسر الفلسطينية حسب فئات العمر بالسنوات والجنس وباقي أفراد الأسر حسب فئات العمر بالسنوات والعلاقة برب الأسرة

Table (8 Cont.): Heads of Palestinian Households by Age Groups in Years and Sex, and Other Households Members by Age Groups in Years and Relationship to Head of Household

Age and Sex of The Head of Household and Age of Other Household Members	علاقة باقي أفراد الأسرة برب الأسرة											أرباب الأسر Heads of Households	عمر وجنس رب الأسرة وعمر باقي أفراد الأسرة
	Relationship of other Household Member to Head of Household												
	المجموع Total	غير مبين Not Stated	آخرون Others	أقرباء آخرون Other Relatives	زوجة ابن / Son / Daughter in law	حفيد / حفيدة Grand- child	جد / جدة Grand Father / Mother	أخ / أخت Brother / Sister	أب / أم Father / Mother	ابن / بنت Son / Daughter	زوج / زوجة Spouse		
Age of Head of Household 60 - 64 Years	-	-	-	-	-	-	-	-	-	-	-	2802	عمر رب الأسرة 60 - 64 سنة
Age of Other Household Members	15932	-	17	108	1100	2067	1	46	76	10146	2371	-	عمر باقي الأفراد
Under 15	4561	-	3	36	4	1991	-	-	-	2527	-	-	أقل من 15
15 - 19	2995	-	1	13	273	57	-	1	-	2649	1	-	19 - 15
20 - 24	2998	-	4	14	451	13	-	2	-	2511	3	-	24 - 20
25 - 29	1837	-	2	8	254	3	-	-	-	1558	12	-	29 - 25
30 - 34	739	-	-	5	87	1	-	-	-	602	44	-	34 - 30
35 - 39	341	-	-	3	21	-	-	2	-	234	81	-	39 - 35
40 - 44	185	-	-	3	6	-	-	2	-	54	120	-	44 - 40
45 - 49	246	-	-	4	-	-	-	12	-	9	221	-	49 - 45
50 - 54	615	-	-	4	1	-	-	3	-	-	607	-	54 - 50
55 - 59	848	-	-	5	-	-	-	5	-	-	838	-	59 - 55
60 - 64	400	-	1	3	-	-	-	4	-	-	392	-	64 - 60
65+	158	-	5	10	-	-	1	14	76	-	52	-	+ 65
Not Stated	9	-	1	-	3	2	-	1	-	2	-	-	غير مبين
Age of Head of Household 65 Years and Over	-	-	-	-	-	-	-	-	-	-	-	5980	عمر رب الأسرة 65 سنة فأكثر
Age of Other Household Members	24816	-	26	268	2046	5264	1	75	30	12490	4616	-	عمر باقي الأفراد
Under 15	7228	-	4	68	6	4733	-	-	-	2417	-	-	أقل من 15
15 - 19	3100	-	1	34	384	336	-	1	-	2343	1	-	19 - 15
20 - 24	3697	-	3	30	706	144	-	1	-	2807	6	-	24 - 20
25 - 29	2897	-	2	23	506	45	-	-	-	2299	22	-	29 - 25
30 - 34	1632	-	2	14	245	6	-	-	-	1280	85	-	34 - 30
35 - 39	975	-	2	11	118	-	-	-	-	699	145	-	39 - 35
40 - 44	613	-	1	8	47	-	-	2	-	357	198	-	44 - 40
45 - 49	388	-	-	8	20	-	-	2	-	171	187	-	49 - 45
50 - 54	500	-	3	11	8	-	-	12	-	66	400	-	54 - 50
55 - 59	845	-	2	14	2	-	-	7	-	26	794	-	59 - 55
60 - 64	1198	-	1	11	3	-	-	10	-	13	1160	-	64 - 60
65+	1730	-	5	35	-	-	1	39	30	3	1617	-	+ 65
Not Stated	13	-	-	1	1	-	-	1	-	9	1	-	غير مبين

جدول (8 تابع): أرباب الأسر الفلسطينية حسب فئات العمر بالسنوات والجنس وباقي أفراد الأسر حسب فئات العمر بالسنوات والعلاقة برب الأسرة

Table (8 Cont.): Heads of Palestinian Households by Age Groups in Years and Sex, and Other Households Members by Age Groups in Years and Relationship to Head of Household

Age and Sex of The Head of Household and Age of Other Household Members	علاقة باقي أفراد الأسرة برب الأسرة											أرباب الأسر Heads of Households	عمر وجنس رب الأسرة وعمر باقي أفراد الأسرة
	Relationship of other Household Member to Head of Household												
	المجموع Total	غير مبين Not Stated	آخرون Others	أقرباء آخرون Other Relatives	زوجة ابن / زوجة بنت Son / Daughter in law	حفيد / حفيدة Grand- child	جد / جدة Grand Father / Mother	أخ / أخت Brother / Sister	أب / أم Father / Mother	ابن / بنت Son / Daughter	زوج / زوجة Spouse		
Age of Head of Household Not Stated	-	-	-	-	-	-	-	-	-	-	-	36	عمر رب الأسرة غير مبين
Age of Other Household Members	94	-	5	-	-	-	-	-	-	73	16	-	عمر باقي الأفراد
Under 15	42	-	-	-	-	-	-	-	-	42	-	-	أقل من 15
15 - 19	6	-	-	-	-	-	-	-	-	6	-	-	19 - 15
20 - 24	7	-	3	-	-	-	-	-	-	4	-	-	24 - 20
25 - 29	2	-	1	-	-	-	-	-	-	1	-	-	29 - 25
30 - 34	2	-	-	-	-	-	-	-	-	-	2	-	34 - 30
35 - 39	2	-	-	-	-	-	-	-	-	-	2	-	39 - 35
40 - 44	1	-	-	-	-	-	-	-	-	-	1	-	44 - 40
45 - 49	1	-	-	-	-	-	-	-	-	-	1	-	49 - 45
50 - 54	-	-	-	-	-	-	-	-	-	-	-	-	54 - 50
55 - 59	-	-	-	-	-	-	-	-	-	-	-	-	59 - 55
60 - 64	-	-	-	-	-	-	-	-	-	-	-	-	64 - 60
65+	-	-	-	-	-	-	-	-	-	-	-	-	+ 65
Not Stated	31	-	1	-	-	-	-	-	-	20	10	-	غير مبين
All Ages	331471	-	348	3976	6684	11793	210	5535	4666	244740	53519	57827	المجموع لكل الأعمار

جدول 9: الأسر الفلسطينية والسكان في أسر حسب حجم الاسرة وعدد الأعضاء الذين أعمارهم تقل عن 15 سنة ونوع التجمع

Table 9: Palestinian Households and Population in Household by Household Size, Number of Members Under 15 Years and Type of Locality

(حضر, Urban)

Household Size	المجموع Total		الأسر والسكان في الأسر مع عدد الأعضاء تحت سن 15 سنة Households and Population in Households with Number of Members Under 15 Years												حجم الأسرة	
			+ 5		4		3		2		1		0			
	سكان Population	أسر Households	سكان Population	أسر Households	سكان Population	أسر Households	سكان Population	أسر Households	سكان Population	أسر Households	سكان Population	أسر Households	سكان Population	أسر Households		
1	873	873	-	-	-	-	-	-	-	-	-	-	-	873	873	1
2	5790	2895	-	-	-	-	-	-	-	-	166	83	5624	2812	2	
3	8688	2896	-	-	-	-	-	-	201	67	5736	1912	2751	917	3	
4	15796	3949	-	-	-	-	324	81	11188	2797	1204	301	3080	770	4	
5	23510	4702	-	-	320	64	16510	3302	1800	360	2035	407	2845	569	5	
6	30852	5142	348	58	20130	3355	2580	430	2886	481	2466	411	2442	407	6	
7	31437	4491	17346	2478	3815	545	3360	480	2884	412	2450	350	1582	226	7	
8	31608	3951	17080	2135	4688	586	3712	464	3328	416	1936	242	864	108	8	
9	29448	3272	17820	1980	4392	488	3447	383	2295	255	1044	116	450	50	9	
10	25430	2543	16550	1655	3860	386	2870	287	1410	141	610	61	130	13	10	
11+	57305	4505	46910	3630	5393	449	3058	259	1396	120	390	34	158	13	+11	
Total	260737	39219	116054	11936	42598	5873	35861	5686	27388	5049	18037	3917	20799	6758	المجموع	

جدول (9 تابع): الأسر الفلسطينية والسكان في أسر حسب حجم الاسرة وعدد الأعضاء الذين أعمارهم تقل عن 15 سنة ونوع التجمع

Table (9 Cont.): Palestinian Households and Population in Household by Household Size, Number of Members Under 15 Years and Type of Locality

(ريف, Rural)

Household Size	المجموع Total		الأسر والسكان في الأسر مع عدد الأعضاء تحت سن 15 سنة Households and Population in Households with Number of Members Under 15 Years												حجم الأسرة	
			+ 5		4		3		2		1		0			
	سكان Population	أسر Households	سكان Population	أسر Households	سكان Population	أسر Households	سكان Population	أسر Households	سكان Population	أسر Households	سكان Population	أسر Households	سكان Population	أسر Households		
1	429	429	-	-	-	-	-	-	-	-	-	-	-	429	429	1
2	2508	1254	-	-	-	-	-	-	2	1	52	26	2454	1227	2	
3	3582	1194	-	-	-	-	-	-	120	40	2331	777	1131	377	3	
4	6116	1529	-	-	-	-	172	43	4136	1034	496	124	1312	328	4	
5	9120	1824	-	-	225	45	6345	1269	640	128	715	143	1195	239	5	
6	12318	2053	216	36	8436	1406	828	138	1008	168	870	145	960	160	6	
7	12586	1798	7777	1111	1148	164	1176	168	924	132	868	124	693	99	7	
8	12696	1587	7888	986	1400	175	1128	141	1160	145	744	93	376	47	8	
9	12537	1393	8469	941	1566	174	1098	122	774	86	423	47	207	23	9	
10	11740	1174	8680	868	1290	129	910	91	560	56	260	26	40	4	10	
11+	34070	2668	29499	2281	2330	196	1415	120	634	54	157	14	35	3	+11	
Total	117702	16903	62529	6223	16395	2289	13072	2092	9958	1844	6916	1519	8832	2936	المجموع	

جدول (9 تابع): الأسر الفلسطينية والسكان في أسر حسب حجم الاسرة وعدد الأعضاء الذين أعمارهم تقل عن 15 سنة ونوع التجمع

Table (9 Cont.): Palestinian Households and Population in Household by Household Size, Number of Members Under 15 Years and Type of Locality

(مخيمات, Camps)

Household Size	المجموع Total		الأسر والسكان في الأسر مع عدد الأعضاء تحت سن 15 سنة Households and Population in Households with Number of Members Under 15 Years												حجم الأسرة		
			+ 5		4		3		2		1		0				
	سكان Population	أسر Households	سكان Population	أسر Households	سكان Population	أسر Households	سكان Population	أسر Households	سكان Population	أسر Households	سكان Population	أسر Households	سكان Population	أسر Households			
1	70	70	-	-	-	-	-	-	-	-	-	-	-	-	70	70	1
2	244	122	-	-	-	-	-	-	-	-	-	2	1	242	121	2	
3	462	154	-	-	-	-	-	-	3	1	243	81	216	72	3		
4	720	180	-	-	-	-	4	1	472	118	64	16	180	45	4		
5	1020	204	-	-	-	-	670	134	65	13	75	15	210	42	5		
6	1266	211	-	-	876	146	90	15	36	6	84	14	180	30	6		
7	1421	203	910	130	147	21	56	8	126	18	56	8	126	18	7		
8	1240	155	744	93	144	18	88	11	72	9	128	16	64	8	8		
9	1098	122	702	78	72	8	153	17	72	8	54	6	45	5	9		
10	950	95	590	59	120	12	50	5	110	11	40	4	40	4	10		
11+	2368	189	1838	145	197	16	161	13	105	9	55	5	12	1	+11		
Total	10859	1705	4784	505	1556	221	1272	204	1061	193	801	166	1385	416	المجموع		

جدول (9 تابع): الأسر الفلسطينية والسكان في أسر حسب حجم الاسرة وعدد الأعضاء الذين أعمارهم تقل عن 15 سنة ونوع التجمع

Table (9 Cont.): Palestinian Households and Population in Household by Household Size, Number of Members Under 15 Years and Type of Locality

(المجموع، Total)

Household Size	المجموع Total		الأسر والسكان في الأسر مع عدد الأعضاء تحت سن 15 سنة Households and Population in Households with Number of Members Under 15 Years												حجم الأسرة	
			+ 5		4		3		2		1		0			
	سكان Population	أسر Households	سكان Population	أسر Households	سكان Population	أسر Households	سكان Population	أسر Households	سكان Population	أسر Households	سكان Population	أسر Households	سكان Population	أسر Households		
1	1372	1372	-	-	-	-	-	-	-	-	-	-	-	1372	1372	1
2	8542	4271	-	-	-	-	-	-	2	1	220	110	8320	4160	2	
3	12732	4244	-	-	-	-	-	-	324	108	8310	2770	4098	1366	3	
4	22632	5658	-	-	-	-	500	125	15796	3949	1764	441	4572	1143	4	
5	33650	6730	-	-	545	109	23525	4705	2505	501	2825	565	4250	850	5	
6	44436	7406	564	94	29442	4907	3498	583	3930	655	3420	570	3582	597	6	
7	45444	6492	26033	3719	5110	730	4592	656	3934	562	3374	482	2401	343	7	
8	45544	5693	25712	3214	6232	779	4928	616	4560	570	2808	351	1304	163	8	
9	43083	4787	26991	2999	6030	670	4698	522	3141	349	1521	169	702	78	9	
10	38120	3812	25820	2582	5270	527	3830	383	2080	208	910	91	210	21	10	
11+	93743	7362	78247	6056	7920	661	4634	392	2135	183	602	53	205	17	+11	
Total	389298	57827	183367	18664	60549	8383	50205	7982	38407	7086	25754	5602	31016	10110	المجموع	

جدول 10: الأسر الفلسطينية والسكان حسب الجنس ونوع الأسرة وعدد الأفراد الذين أعمارهم 60 سنة فأكثر وحجم الأسرة ونوع التجمع

Table 10: Palestinian Households and Population by Sex, Household Type, Number of Persons 60 Years and Over, Household Size and Type of Locality

(حضر، Urban)

Sex	Household Type	Number of Persons 60 Years and Over	Household Size										عدد الأعضاء الذين أعمارهم 60 سنة فأكثر	نوع الأسرة	الجنس			
			+11	10	9	8	7	6	5	4	3	2				1		
Male	One Person	0	-	-	-	-	-	-	-	-	-	-	-	-	179	0	شخص واحد	ذكور
		1	-	-	-	-	-	-	-	-	-	-	-	-	69	1		
		Nuclear	0	1884	1626	2328	2940	3392	4023	3737	3084	2033	1867	-	-	0	نووية	
	Extended	1	72	59	92	136	214	305	327	397	438	693	-	-	1			
		2	1	-	1	-	1	-	-	-	-	-	-	-	2			
		3+	-	-	1	-	1	1	-	2	-	-	-	-	+3			
		0	1884	617	569	563	546	528	412	296	256	110	-	-	0	ممتدة		
		1	625	233	266	294	319	259	206	120	76	9	-	-	1			
		2	11	1	7	6	5	4	4	3	1	1	-	-	2			
	Composite	3+	2	-	-	-	-	-	-	1	-	-	-	-	+3			
		0	18	4	4	9	8	11	8	20	11	11	-	-	0	مركبة		
		1	6	3	3	3	2	4	2	2	1	-	-	-	1			
Female	One Person	2	2	-	-	-	-	-	1	-	-	-	-	2				
		3+	-	-	-	-	-	-	-	-	-	-	-	-	+3			
		0	-	-	-	-	-	-	-	-	-	-	-	138	0	شخص واحد		
	Extended	1	-	-	-	-	-	-	-	-	-	-	-	487	1			
		Nuclear	0	1952	1684	2408	3057	3569	4243	3937	3279	2191	2037	-	0	نووية		
		1	5	1	14	19	36	86	131	223	321	660	-	-	1			
		2	-	-	-	-	2	2	1	-	2	5	-	-	2			
		3+	-	-	-	-	1	1	-	-	-	-	-	-	+3			
		0	1728	524	488	450	444	390	302	189	139	41	-	-	0	ممتدة		
	Composite	1	766	318	343	409	422	397	308	219	202	93	-	-	1			
		2	25	9	10	4	7	5	8	9	18	5	-	-	2			
		3+	3	-	1	-	-	-	1	1	-	-	-	-	+3			
Both Sexes	One Person	0	15	6	6	4	8	10	3	2	5	-	-	0	مركبة			
		1	10	1	1	5	1	2	1	1	2	3	-	-	1			
		2	-	-	1	1	-	2	1	-	-	1	-	-	2			
	Extended	3+	-	-	-	-	-	-	-	-	-	-	-	-	+3			
		0	-	-	-	-	-	-	-	-	-	-	-	317	0	شخص واحد		
		1	-	-	-	-	-	-	-	-	-	-	-	556	1			
		Nuclear	0	1883	1626	2326	2936	3387	4011	3720	3064	2011	1850	-	0	نووية		
		1	69	58	82	125	186	247	241	258	254	369	-	-	1			
		2	5	1	13	15	31	71	108	180	253	497	-	-	2			
	Composite	3+	-	-	1	-	4	3	1	2	1	-	-	-	+3			
		0	1387	398	346	322	291	300	225	146	121	59	-	-	0	ممتدة		
		1	814	339	356	367	406	318	262	195	177	96	-	-	1			
Composite	2	305	110	131	167	169	169	128	73	56	9	-	-	2				
	3+	16	4	9	7	7	6	7	9	9	-	-	-	+3				
	0	14	4	5	6	7	10	8	19	12	11	-	-	0	مركبة			
	1	4	2	1	2	3	4	-	3	1	3	-	-	1				
	2	8	1	1	4	-	1	1	-	1	1	-	-	2				
3+	-	-	1	-	-	2	1	-	-	-	-	-	+3					

جدول (10 تابع): الأسر الفلسطينية والسكان حسب الجنس ونوع الأسرة وعدد الأفراد الذين أعمارهم 60 سنة فأكثر وحجم الأسرة ونوع التجمع

Table (10 Cont.): Palestinian Households and Population by Sex, Household Type, Number of Persons 60 Years and Over, Household Size and Type of Locality (ريف, Rural)

Sex	Household Type	Number of Persons 60 Years and Over	Household Size										عدد الأعضاء الذين أعمارهم 60 سنة فأكثر	نوع الأسرة	الجنس		
			+11	10	9	8	7	6	5	4	3	2				1	
Male	One Person	0	-	-	-	-	-	-	-	-	-	-	-	71	0	شخص واحد	ذكور
		1	-	-	-	-	-	-	-	-	-	-	-	36	1		
		Nuclear	0	1347	825	981	1152	1349	1603	1435	1160	838	805	-	0		
	Extended	1	57	39	68	88	114	142	153	177	161	287	-	1	نوعية		
		2	-	-	-	-	-	-	-	-	-	-	-	-		2	
		3+	1	-	-	-	-	-	-	-	-	-	-	-		+3	
		0	880	201	233	226	193	202	151	126	113	58	-	0		ممتدة	
		1	355	105	107	117	136	101	77	49	39	6	-	1			
		2	6	-	1	1	2	1	2	1	1	-	-	2			
	Composite	3+	2	-	-	-	-	-	-	1	-	-	-	-	+3	مركبة	
		0	15	4	2	1	2	-	1	4	2	1	-	0			
		1	5	-	1	2	2	1	1	1	2	-	-	1			
Female	One Person	2	-	-	-	-	-	-	-	-	-	-	-	-	2	مركبة	
		3+	-	-	-	-	-	-	-	-	-	-	-	-	+3		
		0	-	-	-	-	-	-	-	-	-	-	-	70	0		شخص واحد
	1	-	-	-	-	-	-	-	-	-	-	-	252	1			
	Nuclear	0	1392	859	1042	1225	1422	1702	1519	1229	889	893	-	0	نوعية		
	1	13	5	7	15	40	46	71	114	138	281	-	1				
	2	-	-	-	-	1	-	-	1	-	-	-	-	2			
	Extended	3+	-	-	-	-	-	-	1	1	-	-	-	-	+3	ممتدة	
		0	794	189	183	176	175	173	105	92	72	21	-	0			
		1	436	114	152	165	153	128	122	79	80	36	-	1			
		2	12	3	6	3	3	3	4	7	7	1	-	2			
		3+	1	-	-	-	-	-	-	-	-	-	-	-	+3		
0		10	4	3	1	3	-	1	1	3	1	-	0	مركبة			
1	9	-	-	2	1	1	1	2	1	-	-	1					
2	1	-	-	-	-	-	-	2	-	-	-	-	2				
Both Sexes	One Person	3+	-	-	-	-	-	-	-	-	-	-	-	-	+3	شخص واحد	
		0	-	-	-	-	-	-	-	-	-	-	-	141	0		
		1	-	-	-	-	-	-	-	-	-	-	-	288	1		
	Extended	Nuclear	0	1345	824	980	1149	1341	1598	1426	1140	828	803	-	0	نوعية	
		1	49	36	63	79	89	112	105	117	99	182	-	1			
		2	10	4	6	12	32	38	59	86	100	193	-	2			
		3+	1	-	-	-	1	-	1	2	-	-	-	-	+3		
		0	609	129	130	121	119	127	77	71	64	34	-	0	ممتدة		
		1	447	131	153	158	126	120	102	74	68	36	-	1			
	2	177	44	54	63	85	54	47	29	26	4	-	2				
	Composite	3+	10	2	4	2	1	3	5	5	5	-	-	+3	مركبة		
		0	8	4	2	1	1	-	1	1	2	2	-	0			
1		8	-	1	-	3	-	-	1	1	-	-	1				
2		4	-	-	2	-	1	1	3	1	-	-	2				
3+		-	-	-	-	-	-	-	-	-	-	-	-	+3			

جدول (10 تابع): الأسر الفلسطينية والسكان حسب الجنس ونوع الأسرة وعدد الأفراد الذين أعمارهم 60 سنة فأكثر وحجم الأسرة ونوع التجمع

Table (10 Cont.): Palestinian Households and Population by Sex, Household Type, Number of Persons 60 Years and Over, Household Size and Type of Locality (Camps, مخيمات)

Sex	Household Type	Number of Persons 60 Years and Over	Household Size										عدد الأعضاء الذين أعمارهم 60 سنة فأكثر	نوع الأسرة	الجنس		
			+11	10	9	8	7	6	5	4	3	2				1	
Male	One Person	0	-	-	-	-	-	-	-	-	-	-	-	20	0	شخص واحد	ذكور
		1	-	-	-	-	-	-	-	-	-	-	-	2	1		
		2	-	-	-	-	-	-	-	-	-	-	-	-	-		
	Nuclear	0	93	63	92	105	152	169	153	138	96	74	-	0	نووية		
		1	7	5	6	13	10	17	19	17	37	22	-	1			
		2	-	-	-	-	-	-	-	-	-	-	-	-			
	Extended	0	63	20	17	26	29	14	18	11	11	7	-	0	ممتدة		
		1	26	7	7	11	12	11	14	13	4	1	-	1			
		2	-	-	-	-	-	-	-	-	-	-	-	2			
Composite	0	-	-	-	-	-	-	-	-	-	-	-	0	مركبة			
	1	-	-	-	-	-	-	-	-	-	-	-	1				
	2	-	-	-	-	-	-	-	-	-	-	-	2				
Female	One Person	0	-	-	-	-	-	-	-	-	-	-	13	0	شخص واحد	إناث	
		1	-	-	-	-	-	-	-	-	-	-	35	1			
		2	-	-	-	-	-	-	-	-	-	-	-	-			
	Nuclear	0	100	67	97	113	158	174	161	141	99	77	-	0	نووية		
		1	-	1	1	5	4	12	11	14	38	32	-	1			
		2	-	-	-	-	-	-	-	-	-	-	-	2			
	Extended	0	47	15	10	14	20	8	12	8	4	2	-	0	ممتدة		
		1	39	12	14	22	21	16	19	17	10	6	-	1			
		2	3	-	-	1	-	1	1	-	2	1	-	2			
Composite	0	-	-	-	-	-	-	-	-	-	-	-	0	مركبة			
	1	-	-	-	-	-	-	-	-	-	-	-	1				
	2	-	-	-	-	-	-	-	-	-	-	-	2				
Both Sexes	One Person	0	-	-	-	-	-	-	-	-	-	-	33	0	شخص واحد	كلا الجنسين	
		1	-	-	-	-	-	-	-	-	-	-	37	1			
		2	-	-	-	-	-	-	-	-	-	-	-	-			
	Nuclear	0	93	63	92	105	152	168	152	135	91	71	-	0	نووية		
		1	7	4	5	8	6	7	10	9	19	24	-	1			
		2	-	1	1	5	4	11	10	11	28	15	-	2			
	Extended	0	39	12	8	10	14	5	8	6	4	5	-	0	ممتدة		
		1	31	11	11	20	21	11	14	8	8	5	-	1			
		2	17	4	5	6	6	9	9	11	2	2	-	2			
Composite	0	2	-	-	1	-	-	1	-	2	-	-	0	مركبة			
	1	-	-	-	-	-	-	-	-	-	-	-	1				
	2	-	-	-	-	-	-	-	-	-	-	-	2				
		3+	-	-	-	-	-	-	-	-	-	-	+				

جدول (10 تابع): الأسر الفلسطينية والسكان حسب الجنس ونوع الأسرة وعدد الأفراد الذين أعمارهم 60 سنة فأكثر وحجم الأسرة ونوع التجمع

Table (10 Cont.): Palestinian Households and Population by Sex, Household Type, Number of Persons 60 Years and Over, Household Size and Type of Locality
(المجموع، Total)

Sex	Household Type	Number of Persons 60 Years and Over	Household Size											عدد الأعضاء الذين أعمارهم 60 سنة فأكثر	نوع الأسرة	الجنس	
			+11	10	9	8	7	6	5	4	3	2	1				
Male	One Person	0	-	-	-	-	-	-	-	-	-	-	-	270	0	شخص واحد	ذكور
		1	-	-	-	-	-	-	-	-	-	-	-	107			
		2	-	-	-	-	-	-	-	-	-	-	-	-			
	Nuclear	0	3324	2514	3401	4197	4893	5795	5325	4382	2967	2746	-	0	نوية		
		1	136	103	166	237	338	464	499	591	636	1002	-	1			
		2	1	-	1	-	1	-	-	-	-	-	-	2			
		3+	1	-	1	-	1	1	-	2	-	-	-	+3			
		0	2827	838	819	815	768	744	581	433	380	175	-	0			ممتدة
		1	1006	345	380	422	467	371	297	182	119	16	-	1			
	Extended	2	17	1	8	7	7	5	6	4	2	1	-	2			
		3+	4	-	-	-	-	-	-	2	-	-	-	+3			
		0	33	8	6	10	10	11	9	24	13	12	-	0	مركبة		
1		11	3	4	5	4	5	3	3	3	-	-	1				
2		2	-	-	-	-	1	-	-	-	-	-	2				
Composite		3+	-	-	-	-	-	-	-	-	-	-	-	+3			
	0	33	8	6	10	10	11	9	24	13	12	-	0				
	1	11	3	4	5	4	5	3	3	3	-	-	1				
Female	One Person	2	2	-	-	-	-	1	-	-	-	-	-	2			
		3+	-	-	-	-	-	-	-	-	-	-	-	+3			
		0	-	-	-	-	-	-	-	-	-	-	221	0	شخص واحد	إناث	
	1	-	-	-	-	-	-	-	-	-	-	774	1				
	2	-	-	-	-	3	2	1	1	2	5	-	2				
	Nuclear	3+	-	-	-	-	1	1	1	1	-	-	-	+3			
		0	3444	2610	3547	4395	5149	6119	5617	4649	3179	3007	-	0	نوية		
		1	18	7	22	39	80	144	213	351	497	973	-	1			
		2	-	-	-	-	3	2	1	1	2	5	-	2			
		3+	-	-	-	-	1	1	1	1	-	-	-	+3			
		0	2569	728	681	640	639	571	419	289	215	64	-	0		ممتدة	
	1	1241	444	509	596	596	541	449	315	292	135	-	1				
Extended	2	40	12	16	8	10	9	13	16	27	7	-	2				
	3+	4	-	1	-	-	-	1	1	-	-	-	+3				
	0	25	10	9	5	11	10	4	3	8	1	-	0	مركبة			
	1	19	1	1	7	2	3	2	3	3	3	-	1				
	2	1	-	1	1	-	2	1	2	-	1	-	2				
	Composite	3+	-	-	-	-	-	-	-	-	-	-	-	+3			
0		-	-	-	-	-	-	-	-	-	-	491	0				
1		-	-	-	-	-	-	-	-	-	-	881	1				
Both Sexes	One Person	2	-	-	-	-	-	-	-	-	-	-	-	-	شخص واحد	كلا الجنسين	
		3+	-	-	-	-	-	-	-	-	-	-	-	+3			
		0	-	-	-	-	-	-	-	-	-	-	491	0			
	Nuclear	1	-	-	-	-	-	-	-	-	-	-	881	1			
		2	-	-	-	-	-	-	-	-	-	-	-	-			
		3+	-	-	-	-	-	-	-	-	-	-	-	-			
		0	3321	2513	3398	4190	4880	5777	5298	4339	2930	2724	-	0	نوية		
		1	125	98	150	212	281	366	356	384	372	575	-	1			
		2	15	6	20	32	67	120	177	277	381	705	-	2			
	3+	1	-	1	-	5	3	2	4	1	-	-	+3				
	0	2035	539	484	453	424	432	310	223	189	98	-	0	ممتدة			
	1	1292	481	520	545	553	449	378	277	253	137	-	1				
Extended	2	499	158	190	236	260	232	184	113	84	15	-	2				
	3+	28	6	13	10	8	9	13	14	16	-	-	+3				
	0	22	8	7	7	8	10	9	20	14	13	-	0	مركبة			
	1	12	2	2	2	6	4	-	4	2	3	-	1				
	2	12	1	1	6	-	2	2	3	2	1	-	2				
	Composite	3+	-	-	1	-	-	2	1	-	-	-	-	+3			

جدول 11: السكان حسب فئات العمر بالسنوات والجنس والجنسية

Table 11: Population by Age Groups in Years, Sex and Nationality

Age Groups	Sex	المجموع Total	Nationality					الجنس	فئات العمر
			غير ميين Not Stated	أخرى Others	عرب آخرون Other Arabs	أردنيون Jordanians	فلسطينيون Palestinians		
0 - 4	Male	39721	-	-	-	8	39713	ذكور	4 - 0
	Female	37569	-	2	-	3	37564	إناث	
	Both Sexes	77290	-	2	-	11	77277	كلا الجنسين	
5 - 9	Male	34261	-	1	1	9	34250	ذكور	9 - 5
	Female	32362	-	2	-	7	32353	إناث	
	Both Sexes	66623	-	3	1	16	66603	كلا الجنسين	
10 - 14	Male	26071	-	4	-	13	26054	ذكور	14 - 10
	Female	24595	-	-	-	16	24579	إناث	
	Both Sexes	50666	-	4	-	29	50633	كلا الجنسين	
15 - 19	Male	21704	-	2	-	17	21685	ذكور	19 - 15
	Female	20223	-	3	6	65	20149	إناث	
	Both Sexes	41927	-	5	6	82	41834	كلا الجنسين	
20 - 24	Male	17783	-	10	-	27	17746	ذكور	24 - 20
	Female	17044	-	20	4	85	16935	إناث	
	Both Sexes	34827	-	30	4	112	34681	كلا الجنسين	
25 - 29	Male	15151	1	14	-	28	15108	ذكور	29 - 25
	Female	14285	-	33	4	42	14206	إناث	
	Both Sexes	29436	1	47	4	70	29314	كلا الجنسين	
30 - 34	Male	12081	-	33	1	11	12036	ذكور	34 - 30
	Female	10912	-	12	4	10	10886	إناث	
	Both Sexes	22993	-	45	5	21	22922	كلا الجنسين	
35 - 39	Male	8874	-	24	-	6	8844	ذكور	39 - 35
	Female	8278	-	8	5	8	8257	إناث	
	Both Sexes	17152	-	32	5	14	17101	كلا الجنسين	
40 - 44	Male	5979	-	11	1	3	5964	ذكور	44 - 40
	Female	5843	-	14	2	14	5813	إناث	
	Both Sexes	11822	-	25	3	17	11777	كلا الجنسين	
45 - 49	Male	4272	-	11	-	6	4255	ذكور	49 - 45
	Female	3964	-	5	-	5	3954	إناث	
	Both Sexes	8236	-	16	-	11	8209	كلا الجنسين	

جدول (11 تابع): السكان حسب فئات العمر بالسنوات والجنس والجنسية

Table (11 Cont.): Population by Age Groups in Years, Sex and Nationality

Age Groups	Sex	المجموع Total	Nationality					الجنس	فئات العمر
			غير مبيّن Not Stated	أخرى Others	عرب آخرون Other Arabs	أردنيون Jordanians	فلسطينيون Palestinians		
50 - 54	Male	3321	-	8	-	7	3306	ذكور	54 - 50
	Female	3617	-	4	1	7	3605	إناث	
	Both Sexes	6938	-	12	1	14	6911	كلا الجنسين	
55 - 59	Male	2519	-	2	-	6	2511	ذكور	59 - 55
	Female	3050	-	3	-	5	3042	إناث	
	Both Sexes	5569	-	5	-	11	5553	كلا الجنسين	
60 - 64	Male	2444	-	3	-	5	2436	ذكور	64 - 60
	Female	2893	-	-	-	6	2887	إناث	
	Both Sexes	5337	-	3	-	11	5323	كلا الجنسين	
65 - 69	Male	2104	-	-	-	1	2103	ذكور	69 - 65
	Female	2312	-	1	-	2	2309	إناث	
	Both Sexes	4416	-	1	-	3	4412	كلا الجنسين	
70 - 74	Male	1403	-	1	-	1	1401	ذكور	74 - 70
	Female	1574	-	1	-	-	1573	إناث	
	Both Sexes	2977	-	2	-	1	2974	كلا الجنسين	
75 - 79	Male	891	-	-	-	-	891	ذكور	79 - 75
	Female	876	-	-	-	-	876	إناث	
	Both Sexes	1767	-	-	-	-	1767	كلا الجنسين	
80 - 84	Male	565	-	1	-	1	563	ذكور	84 - 80
	Female	539	-	-	-	-	539	إناث	
	Both Sexes	1104	-	1	-	1	1102	كلا الجنسين	
85 +	Male	607	-	-	-	2	605	ذكور	+ 85
	Female	425	-	-	-	1	424	إناث	
	Both Sexes	1032	-	-	-	3	1029	كلا الجنسين	
Not Stated	Male	92	-	2	-	2	88	ذكور	غير مبيّن
	Female	68	-	4	-	-	64	إناث	
	Both Sexes	160	-	6	-	2	152	كلا الجنسين	
Total	Male	199843	1	127	3	153	199559	ذكور	المجموع
	Female	190429	-	112	26	276	190015	إناث	
	Both Sexes	390272	1	239	29	429	389574	كلا الجنسين	

جدول 12: جملة السكان حسب آحاد العمر بالسنوات والجنس ونوع التجمع السكاني

Table 12: Population by Single Years of Age, Sex and Type of Locality

Age (in Years)	المجموع			Camps			ريف			حضر			العمر بالسنوات
	كلا الجنسين Both Sexes	إناث Female	ذكور Male	كلا الجنسين Both Sexes	إناث Female	ذكور Male	كلا الجنسين Both Sexes	إناث Female	ذكور Male	كلا الجنسين Both Sexes	إناث Female	ذكور Male	
less than 1 Year	14903	7244	7659	406	188	218	4682	2281	2401	9815	4775	5040	أقل من سنة
1	15743	7603	8140	412	195	217	5046	2448	2598	10285	4960	5325	1
2	15787	7796	7991	436	233	203	4993	2412	2581	10358	5151	5207	2
3	15251	7328	7923	467	210	257	4901	2370	2531	9883	4748	5135	3
4	15606	7598	8008	444	227	217	4937	2462	2475	10225	4909	5316	4
1 - 4	62387	30325	32062	1759	865	894	19877	9692	10185	40751	19768	20983	4 - 1
5	14477	7099	7378	423	198	225	4533	2259	2274	9521	4642	4879	5
6	14523	7127	7396	409	195	214	4604	2244	2360	9510	4688	4822	6
7	13448	6578	6870	377	185	192	4190	2003	2187	8881	4390	4491	7
8	12423	5923	6500	352	158	194	3836	1831	2005	8235	3934	4301	8
9	11752	5635	6117	272	122	150	3621	1766	1855	7859	3747	4112	9
5 - 9	66623	32362	34261	1833	858	975	20784	10103	10681	44006	21401	22605	9 - 5
10	10882	5305	5577	262	125	137	3298	1613	1685	7322	3567	3755	10
11	10620	5137	5483	243	112	131	3192	1529	1663	7185	3496	3689	11
12	10011	4902	5109	206	103	103	3057	1537	1520	6748	3262	3486	12
13	9593	4630	4963	242	114	128	2929	1410	1519	6422	3106	3316	13
14	9560	4621	4939	196	101	95	2965	1376	1589	6399	3144	3255	14
10 - 14	50666	24595	26071	1149	555	594	15441	7465	7976	34076	16575	17501	14 - 10
15	9056	4384	4672	199	91	108	2690	1322	1368	6167	2971	3196	15
16	8207	3962	4245	201	93	108	2482	1227	1255	5524	2642	2882	16
17	8376	4000	4376	184	90	94	2527	1226	1301	5665	2684	2981	17
18	8240	3977	4263	217	99	118	2490	1204	1286	5533	2674	2859	18
19	8048	3900	4148	199	89	110	2463	1186	1277	5386	2625	2761	19
15 - 19	41927	20223	21704	1000	462	538	12652	6165	6487	28275	13596	14679	19 - 15

جدول (12 تابع): جملة السكان حسب آحاد العمر بالسنوات والجنس ونوع التجمع السكاني

Table (12 Cont.): Population by Single Years of Age, Sex and Type of Locality

Age (in Years)	المجموع			مخيمات			ريف			حضر			العمر بالسنوات
	كلا الجنسين Both Sexes	إناث Female	ذكور Male	كلا الجنسين Both Sexes	إناث Female	ذكور Male	كلا الجنسين Both Sexes	إناث Female	ذكور Male	كلا الجنسين Both Sexes	إناث Female	ذكور Male	
20	7444	3596	3848	185	95	90	2174	1072	1102	5085	2429	2656	20
21	7291	3500	3791	204	98	106	2133	1030	1103	4954	2372	2582	21
22	6883	3419	3464	188	101	87	2027	1014	1013	4668	2304	2364	22
23	6734	3320	3414	196	89	107	2029	1039	990	4509	2192	2317	23
24	6475	3209	3266	194	94	100	1922	950	972	4359	2165	2194	24
20 - 24	34827	17044	17783	967	477	490	10285	5105	5180	23575	11462	12113	24 - 20
25	6285	3038	3247	215	111	104	1904	889	1015	4166	2038	2128	25
26	6195	3055	3140	222	121	101	1755	862	893	4218	2072	2146	26
27	5987	2906	3081	193	100	93	1820	877	943	3974	1929	2045	27
28	5504	2666	2838	196	98	98	1578	794	784	3730	1774	1956	28
29	5465	2620	2845	167	81	86	1614	785	829	3684	1754	1930	29
25 - 29	29436	14285	15151	993	511	482	8671	4207	4464	19772	9567	10205	29 - 25
30	4752	2273	2479	173	79	94	1368	671	697	3211	1523	1688	30
31	4902	2332	2570	176	78	98	1374	642	732	3352	1612	1740	31
32	4882	2280	2602	169	76	93	1417	690	727	3296	1514	1782	32
33	4286	2032	2254	158	67	91	1176	537	639	2952	1428	1524	33
34	4171	1995	2176	134	68	66	1167	586	581	2870	1341	1529	34
30 - 34	22993	10912	12081	810	368	442	6502	3126	3376	15681	7418	8263	34 - 30
35	4181	2018	2163	147	72	75	1171	598	573	2863	1348	1515	35
36	3134	1490	1644	107	47	60	822	391	431	2205	1052	1153	36
37	3619	1698	1921	89	38	51	1076	532	544	2454	1128	1326	37
38	2984	1457	1527	66	37	29	844	400	444	2074	1020	1054	38
39	3234	1615	1619	81	36	45	944	477	467	2209	1102	1107	39
35 - 39	17152	8278	8874	490	230	260	4857	2398	2459	11805	5650	6155	39 - 35

جدول (12 تابع): جملة السكان حسب آحاد العمر بالسنوات والجنس ونوع التجمع السكاني

Table (12 Cont.): Population by Single Years of Age, Sex and Type of Locality

Age (in Years)	المجموع			Camps			ريف			حضر			العمر بالسنوات
	كلا الجنسين Both Sexes	إناث Female	ذكور Male	كلا الجنسين Both Sexes	إناث Female	ذكور Male	كلا الجنسين Both Sexes	إناث Female	ذكور Male	كلا الجنسين Both Sexes	إناث Female	ذكور Male	
40	2777	1384	1393	97	48	49	790	413	377	1890	923	967	40
41	2466	1182	1284	54	29	25	722	363	359	1690	790	900	41
42	2526	1224	1302	60	29	31	679	346	333	1787	849	938	42
43	2017	1020	997	61	29	32	556	312	244	1400	679	721	43
44	2036	1033	1003	57	25	32	605	312	293	1374	696	678	44
40 - 44	11822	5843	5979	329	160	169	3352	1746	1606	8141	3937	4204	44 - 40
45	1858	910	948	37	17	20	493	258	235	1328	635	693	45
46	1828	876	952	45	20	25	514	237	277	1269	619	650	46
47	1781	835	946	43	29	14	461	222	239	1277	584	693	47
48	1483	736	747	32	20	12	361	190	171	1090	526	564	48
49	1286	607	679	27	12	15	343	188	155	916	407	509	49
45 - 49	8236	3964	4272	184	98	86	2172	1095	1077	5880	2771	3109	49 - 45
50	1904	1061	843	55	38	17	516	308	208	1333	715	618	50
51	1281	623	658	26	20	6	341	174	167	914	429	485	51
52	1425	759	666	37	22	15	320	166	154	1068	571	497	52
53	1193	611	582	30	15	15	313	168	145	850	428	422	53
54	1135	563	572	37	22	15	270	150	120	828	391	437	54
50 - 54	6938	3617	3321	185	117	68	1760	966	794	4993	2534	2459	54 - 50
55	1745	1081	664	51	28	23	571	379	192	1123	674	449	55
56	992	487	505	22	13	9	261	134	127	709	340	369	56
57	1121	589	532	29	14	15	343	184	159	749	391	358	57
58	920	487	433	23	14	9	264	144	120	633	329	304	58
59	791	406	385	21	14	7	211	120	91	559	272	287	59
55 - 59	5569	3050	2519	146	83	63	1650	961	689	3773	2006	1767	59 - 55

جدول (12 تابع): جملة السكان حسب آحاد العمر بالسنوات والجنس ونوع التجمع السكاني

Table (12 Cont.): Population by Single Years of Age, Sex and Type of Locality

Age (in Years)	المجموع			مخيمات			ريف			حضر			العمر بالسنوات
	كلا الجنسين Both Sexes	إناث Female	ذكور Male	كلا الجنسين Both Sexes	إناث Female	ذكور Male	كلا الجنسين Both Sexes	إناث Female	ذكور Male	كلا الجنسين Both Sexes	إناث Female	ذكور Male	
60	2072	1250	822	79	58	21	704	429	275	1289	763	526	60
61	839	410	429	27	17	10	211	110	101	601	283	318	61
62	1021	538	483	48	27	21	305	155	150	668	356	312	62
63	739	373	366	24	13	11	219	111	108	496	249	247	63
64	666	322	344	30	17	13	183	85	98	453	220	233	64
60 - 64	5337	2893	2444	208	132	76	1622	890	732	3507	1871	1636	64 - 60
65	1816	1080	736	72	44	28	639	372	267	1105	664	441	65
66	580	279	301	10	5	5	171	82	89	399	192	207	66
67	788	374	414	26	14	12	184	79	105	578	281	297	67
68	755	368	387	22	13	9	178	79	99	555	276	279	68
69	477	211	266	21	12	9	116	52	64	340	147	193	69
65 - 69	4416	2312	2104	151	88	63	1288	664	624	2977	1560	1417	69 - 65
70	1620	939	681	68	43	25	517	287	230	1035	609	426	70
71	340	150	190	7	5	2	72	35	37	261	110	151	71
72	434	181	253	18	8	10	115	41	74	301	132	169	72
73	302	136	166	10	7	3	55	17	38	237	112	125	73
74	281	168	113	8	8	-	83	47	36	190	113	77	74
70 - 74	2977	1574	1403	111	71	40	842	427	415	2024	1076	948	74 - 70
75	984	507	477	37	15	22	326	172	154	621	320	301	75
76	127	53	74	1	-	1	33	10	23	93	43	50	76
77	332	162	170	6	2	4	93	48	45	233	112	121	77
78	190	87	103	9	3	6	51	22	29	130	62	68	78
79	134	67	67	6	2	4	50	25	25	78	40	38	79
75 - 79	1767	876	891	59	22	37	553	277	276	1155	577	578	79 - 75

جدول (12 تابع): جملة السكان حسب أحاد العمر بالسنوات والجنس ونوع التجمع السكاني

Table (12 Cont.): Population by Single Years of Age, Sex and Type of Locality

Age (in Years)	المجموع			مخيمات			ريف			حضر			العمر بالسنوات
	كلا الجنسين Both Sexes	إناث Female	ذكور Male	كلا الجنسين Both Sexes	إناث Female	ذكور Male	كلا الجنسين Both Sexes	إناث Female	ذكور Male	كلا الجنسين Both Sexes	إناث Female	ذكور Male	
80	776	394	382	28	13	15	267	126	141	481	255	226	80
81	56	20	36	1	-	1	17	5	12	38	15	23	81
82	117	45	72	8	3	5	33	14	19	76	28	48	82
83	78	33	45	5	1	4	25	11	14	48	21	27	83
84	77	47	30	-	-	-	21	11	10	56	36	20	84
80 - 84	1104	539	565	42	17	25	363	167	196	699	355	344	84 - 80
85	266	97	169	8	5	3	78	28	50	180	64	116	85
86	40	11	29	4	2	2	10	3	7	26	6	20	86
87	82	37	45	7	3	4	22	12	10	53	22	31	87
88	27	15	12	2	-	2	11	6	5	14	9	5	88
89	45	22	23	2	1	1	14	5	9	29	16	13	89
85 - 89	460	182	278	23	11	12	135	54	81	302	117	185	89 - 85
90	263	102	161	4	2	2	93	37	56	166	63	103	90
91	21	11	10	-	-	-	7	3	4	14	8	6	91
92	28	10	18	1	-	1	6	1	5	21	9	12	92
93	23	15	8	1	1	-	5	4	1	17	10	7	93
94	13	5	8	1	-	1	6	3	3	6	2	4	94
90 - 94	348	143	205	7	3	4	117	48	69	224	92	132	94 - 90
95 +	224	100	124	7	3	4	81	32	49	136	65	71	+ 95
Not Stated	160	68	92	-	-	-	62	25	37	98	43	55	غير مبين
Total	390272	190429	199843	10859	5319	5540	117748	57894	59854	261665	127216	134449	المجموع

جدول 13: السكان الفلسطينيون حسب التجمع السكاني والجنس وفئات العمر بالسنوات

Table 13: Palestinian Population by Locality, Sex and Age Groups in Years

Locality	Sex	المجموع Total	فئات العمر بالسنوات																				التجمع السكاني						
			غير مبين Not Stated	+ 65	+ 95	94 - 90	89 - 85	84 - 80	79 - 75	74 - 70	69 - 65	64 - 15	64 - 60	59 - 55	54 - 50	49 - 45	44 - 40	39 - 35	34 - 30	29 - 25	24 - 20	19 - 15		14 - 0	14 - 10	9 - 5	4 - 0		
Abu al 'Urqan	M	156	-	7	-	-	2	-	-	4	1	78	5	1	2	3	7	5	12	10	16	17	71	20	31	20	ذ	أبو العرقان	
	F	191	-	7	-	-	2	-	-	1	2	2	95	5	3	5	2	7	12	5	12	20	24	89	25	28	36		إ
	T	347	-	14	-	-	4	-	-	1	6	3	173	10	4	7	5	14	17	17	22	36	41	160	45	59	56		م
Abu al 'Asja	M	229	-	11	-	-	1	-	-	4	2	4	107	2	2	3	6	6	7	14	13	23	31	111	23	42	46	ذ	أبو العسجا
	F	212	-	5	-	-	-	-	-	1	1	3	93	-	3	8	3	11	4	10	11	21	22	114	29	35	50	إ	
	T	441	-	16	-	-	1	-	-	5	3	7	200	2	5	11	9	17	11	24	24	44	53	225	52	77	96	م	
Abu al Ghuzlan	M	193	-	3	-	1	-	-	-	-	1	1	88	1	2	3	6	5	10	9	12	24	16	102	20	46	36	ذ	أبو الغزلان
	F	212	-	3	-	-	-	-	-	-	1	2	107	3	-	3	5	7	7	15	15	22	30	102	28	29	45	إ	
	T	405	-	6	-	1	-	-	-	2	3	195	4	2	6	11	12	17	24	27	46	46	204	48	75	81	م		
Abu Suhweila	M	18	-	3	-	-	-	2	-	-	1	8	-	-	-	-	-	1	2	3	1	1	7	1	2	4	ذ	أبو سخويلا	
	F	16	-	2	-	-	-	-	-	-	1	1	10	-	1	1	1	-	-	1	2	2	2	4	-	1	3		إ
	T	34	-	5	-	-	-	2	-	-	1	2	18	-	1	1	1	-	-	1	3	5	3	3	11	1	3		7
Idhna	M	6944	-	219	2	12	9	23	41	58	74	3253	83	72	117	131	196	266	333	486	706	863	3472	987	1219	1266	ذ	إدنا	
	F	6583	-	199	1	6	12	17	34	47	82	3010	106	118	117	102	215	282	343	434	546	747	3374	911	1252	1211	إ		
	T	13527	-	418	3	18	21	40	75	105	156	6263	189	190	234	233	411	548	676	920	1252	1610	6846	1898	2471	2477	م		
Iskeik	M	63	-	-	-	-	-	-	-	-	-	23	1	-	-	2	1	3	5	4	4	3	40	11	12	17	ذ	إسكيك	
	F	57	-	-	-	-	-	-	-	-	-	22	2	1	-	-	1	5	2	4	2	5	35	4	15	16	إ		
	T	120	-	-	-	-	-	-	-	-	-	45	3	1	-	2	2	8	7	8	6	8	75	15	27	33	م		
I'zeiz	M	267	-	12	-	-	-	3	2	5	2	104	4	2	1	3	4	13	12	16	19	30	151	36	49	66	ذ	إعزيذ	
	F	247	-	9	-	1	-	1	2	2	3	112	4	5	3	5	7	6	11	20	25	26	126	24	46	56	إ		
	T	514	-	21	-	1	-	4	4	7	5	216	8	7	4	8	11	19	23	36	44	56	277	60	95	122	م		
Al Burj	M	879	-	27	-	2	3	2	3	6	11	410	8	16	12	20	22	44	55	61	76	96	442	114	154	174	ذ	البرج	
	F	892	-	28	1	1	-	4	6	8	8	428	17	20	12	20	33	43	44	52	85	102	436	110	156	170	إ		
	T	1771	-	55	1	3	3	6	9	14	19	838	25	36	24	40	55	87	99	113	161	198	878	224	310	344	م		
Al Baqqar	M	18	-	2	-	-	-	1	1	-	-	10	-	1	-	-	1	-	-	2	2	4	6	1	2	3	ذ	البقار	
	F	9	-	1	-	-	-	-	-	1	-	7	-	-	2	-	1	-	-	2	2	-	1	1	-	-	إ		
	T	27	-	3	-	-	-	1	1	1	-	17	-	1	2	-	2	-	-	-	4	4	4	7	2	2	3		م
Al Buweib	M	176	-	7	-	1	-	2	1	2	1	81	3	4	3	7	2	6	5	13	16	22	88	30	27	31	ذ	البويب	
	F	210	-	4	1	-	-	1	-	1	1	91	1	5	4	7	4	8	12	10	15	25	115	27	38	50	إ		
	T	386	-	11	1	1	-	3	1	3	2	172	4	9	7	14	6	14	17	23	31	47	203	57	65	81	م		
Al Bira	M	128	-	3	-	-	-	-	-	-	3	59	4	-	1	2	3	6	7	9	10	17	66	14	27	25	ذ	البيرة	
	F	96	-	4	-	-	-	-	-	2	-	48	4	1	2	2	3	3	9	7	7	10	44	8	12	24	إ		
	T	224	-	7	-	-	-	-	2	-	5	107	8	1	3	4	6	9	16	16	17	27	110	22	39	49	م		
At Tuwani	M	39	-	1	-	-	-	-	-	-	1	20	1	-	-	2	-	-	2	3	5	7	18	5	4	9	ذ	التواني	
	F	37	-	2	-	-	1	-	-	-	1	17	-	3	-	-	2	-	-	1	3	4	4	18	6	4	8		إ
	T	76	-	3	-	-	1	-	-	-	2	37	1	3	-	2	2	-	3	6	9	11	36	11	8	17	م		
Al Jab'a	M	343	-	11	-	-	-	1	5	2	3	149	1	1	3	4	10	22	21	30	21	36	183	51	63	69	ذ	الجبة	
	F	306	1	11	-	-	-	1	3	4	3	118	5	7	2	5	6	14	20	27	14	18	176	39	61	76	إ		
	T	649	1	22	-	-	-	2	8	6	6	267	6	8	5	9	16	36	41	57	35	54	359	90	124	145	م		
Al Heila	M	375	-	9	-	-	2	1	1	-	5	159	6	2	6	7	4	15	13	24	35	47	207	52	69	86	ذ	الحيلة	
	F	341	-	7	-	1	-	1	1	2	2	150	6	3	3	11	5	13	13	22	32	42	184	42	63	79	إ		
	T	716	-	16	-	1	2	2	2	2	7	309	12	5	9	18	9	28	26	46	67	89	391	94	132	165	م		
Hebron	M	61853	24	1487	30	32	57	127	212	387	642	30670	793	859	1265	1622	2019	2979	4102	4711	5567	6753	29672	8070	10062	11540	ذ	الخليل	
	F	57240	25	1596	19	27	45	132	233	478	662	27694	795	837	1221	1302	1742	2575	3518	4375	5199	6130	27925	7584	9449	10892	إ		
	T	119093	49	3083	49	59	102	259	445	865	1304	58364	1588	1696	2486	2924	3761	5554	7620	9086	10766	12883	57597	15654	19511	22432	م		
Al Khamajat	M	50	-	-	-	-	-	-	-	-	-	21	2	-	-	-	1	2	4	6	2	4	29	4	12	13	ذ	الخمجات	
	F	54	-	-	-	-	-	-	-	-	-	27	2	-	-	1	-	3	4	9	5	3	27	5	10	12	إ		
	T	104	-	-	-	-	-	-	-	-	-	48	4	-	-	1	1	5	8	15	7	7	56	9	22	25	م		

جدول (13 تابع): السكان الفلسطينيون حسب التجمع السكاني والجنس وفئات العمر بالسنوات
 Table (13 Cont.): Palestinian Population by Locality, Sex and Age Groups in Years

Locality	Sex	المجموع Total	فئات العمر بالسنوات																				التجمع السكاني					
			غير مبين Not Stated	+ 65	+ 95	94 - 90	89 - 85	84 - 80	79 - 75	74 - 70	69 - 65	64 - 15	64 - 60	59 - 55	54 - 50	49 - 45	44 - 40	39 - 35	34 - 30	29 - 25	24 - 20	19 - 15		14 - 0	14 - 10	9 - 5	4 - 0	
Ad Duwwara	M	615	-	11	-	-	1	1	5	2	2	277	9	8	7	7	18	35	41	39	42	71	327	90	120	117	ذ	الدوّارة
	F	597	-	11	-	-	-	1	2	4	4	260	5	9	11	5	12	38	33	39	43	65	326	79	114	133	إ	
	T	1212	-	22	-	-	1	2	7	6	6	537	14	17	18	12	30	73	74	78	85	136	653	169	234	250	م	
Ad Duweir	M	259	-	4	1	-	-	-	1	-	2	103	2	5	-	3	4	10	12	21	19	27	152	42	53	57	ذ	الدوّير
	F	237	1	5	-	-	-	-	1	3	1	99	2	3	5	4	4	9	14	17	15	26	132	36	44	52	إ	
	T	496	1	9	1	-	-	-	2	3	3	202	4	8	5	7	8	19	26	38	34	53	284	78	97	109	م	
Ad Deirat	M	143	-	3	1	-	-	-	-	1	1	60	-	5	2	2	1	-	5	11	16	18	80	21	24	35	ذ	الديرات
	F	140	-	3	-	-	-	1	-	-	2	63	1	3	2	5	3	2	3	11	13	20	74	15	25	34	إ	
	T	283	-	6	1	-	-	1	-	1	3	123	1	8	4	7	4	2	8	22	29	38	154	36	49	69	م	
Ar Rifa'iyya	M	117	-	2	-	-	-	-	-	-	2	43	-	-	2	3	6	3	1	4	7	17	72	19	25	28	ذ	الرفاعيّة
	F	117	-	1	-	-	-	-	-	1	-	42	1	-	-	2	5	6	6	9	2	11	74	17	24	33	إ	
	T	234	-	3	-	-	-	-	-	1	2	85	1	-	2	5	11	9	7	13	9	28	146	36	49	61	م	
Ar Ramadin	M	1093	-	31	-	1	1	1	6	7	15	514	8	16	12	17	26	41	59	79	125	548	133	173	242	ذ	الراماضين	
	F	1114	-	23	1	-	-	3	4	4	11	525	16	23	21	22	39	38	64	91	99	112	566	143	187	236		إ
	T	2207	-	54	1	1	1	4	10	11	26	1039	24	39	33	39	65	79	123	170	224	243	1114	276	360	478		م
Ar Rawa'in	M	79	-	3	1	-	-	2	-	-	-	36	1	1	4	1	2	4	4	2	11	6	40	12	14	14	ذ	الرواعين (مسفرة بني نعيم)
	F	89	-	4	-	-	-	-	2	1	1	43	1	-	5	1	4	3	10	3	9	7	42	10	10	22	إ	
	T	168	-	7	1	-	-	2	2	1	1	79	2	1	9	2	6	7	14	5	20	13	82	22	24	36	م	
Ar Rihya	M	1324	-	35	-	-	-	3	6	10	16	580	18	16	22	21	30	53	64	81	128	147	709	157	244	308	ذ	الريحيّة
	F	1183	-	41	1	1	1	4	7	9	18	540	10	25	18	28	39	42	61	86	110	121	602	173	174	255	إ	
	T	2507	-	76	1	1	1	7	13	19	34	1120	28	41	40	49	69	95	125	167	238	268	1311	330	418	563	م	
Az Zuweidin	M	221	-	4	-	-	-	1	1	1	1	79	3	3	-	5	3	8	11	15	17	14	138	34	39	65	ذ	الزوّديين
	F	202	-	5	-	-	-	1	-	1	3	90	3	4	2	1	3	11	13	16	19	18	107	19	31	57	إ	
	T	423	-	9	-	-	-	2	1	2	4	169	6	7	2	6	6	19	24	31	36	32	245	53	70	122	م	
As Samu'	M	6641	4	192	3	14	20	20	30	51	54	3065	69	91	107	125	191	233	355	493	647	754	3380	855	1102	1423	ذ	السّموع
	F	6270	-	201	1	9	5	19	28	66	73	2927	92	94	136	140	207	263	336	469	543	647	3142	762	1029	1351	إ	
	T	12911	4	393	4	23	25	39	58	117	127	5992	161	185	243	265	398	496	691	962	1190	1401	6522	1617	2131	2774	م	
As Simiya	M	607	-	18	1	1	2	3	1	6	4	261	7	6	12	10	19	21	36	51	44	55	328	79	104	145	ذ	السيميا
	F	619	1	23	1	-	1	4	2	3	12	295	8	11	10	14	14	33	30	47	67	61	300	68	99	133	إ	
	T	1226	1	41	2	1	3	7	3	9	16	556	15	17	22	24	33	54	66	98	111	116	628	147	203	278	م	
Ash Shuyukh	M	2591	-	88	1	5	4	12	23	21	22	1219	36	33	27	43	81	103	153	229	224	290	1284	347	471	466	ذ	الشّيوخ
	F	2537	-	94	-	4	5	8	22	15	40	1150	48	49	40	54	70	98	126	186	201	278	1293	319	439	535	إ	
	T	5128	-	182	1	9	9	20	45	36	62	2369	84	82	67	97	151	201	279	415	425	568	2577	666	910	1001	م	
As Sura	M	671	-	13	-	1	1	3	3	1	4	297	11	11	13	9	12	28	30	50	63	70	361	86	125	150	ذ	الصّرة
	F	611	-	7	2	-	-	2	1	-	2	298	10	13	11	19	19	23	35	50	64	54	306	86	104	116	إ	
	T	1282	-	20	2	1	1	5	4	1	6	595	21	24	24	28	31	51	65	100	127	124	667	172	229	266	م	
At Tabaqa	M	524	-	22	1	1	2	2	5	3	8	255	8	6	9	9	16	30	34	34	54	55	247	57	85	105	ذ	الطبقة
	F	508	-	21	3	2	1	1	5	3	6	255	11	14	11	14	12	27	30	57	39	40	232	47	90	95	إ	
	T	1032	-	43	4	3	3	3	10	6	14	510	19	20	20	23	28	57	64	91	93	95	479	104	175	200	م	
Adh Dhahiriya	M	10308	6	306	7	16	10	32	56	77	108	4857	121	124	163	238	313	441	542	775	982	1158	5139	1288	1831	2020	ذ	الظاهريّة
	F	10213	7	348	12	9	10	27	56	80	154	4930	144	155	196	211	335	493	555	717	969	1155	4928	1358	1666	1904	إ	
	T	20521	13	654	19	25	20	59	112	157	262	9787	265	279	359	449	648	934	1097	1492	1951	2313	10067	2646	3497	3924	م	
Al 'Uddeisa	M	548	-	18	1	-	-	-	6	11	11	256	9	8	7	6	10	28	38	44	49	57	274	68	89	117	ذ	العديسة
	F	511	-	13	-	1	3	-	1	2	6	236	11	15	8	3	14	18	28	49	46	44	262	54	104	104	إ	
	T	1059	-	31	1	1	3	-	1	8	17	492	20	23	15	9	24	46	66	93	95	101	536	122	193	221	م	
Al 'Alaqa at Tahta	M	45	-	1	-	-	-	-	-	1	-	27	3	2	1	-	-	3	3	7	5	3	17	3	7	7	ذ	العققة التّحتا
	F	43	-	1	-	-	-	1	-	-	-	23	1	2	1	3	-	2	-	6	3	5	19	3	7	9	إ	
	T	88	-	2	-	-	-	1	-	1	-	50	4	4	2	3	-	5	3	13	8	8	36	6	14	16	م	

جدول (13 تابع): السكان الفلسطينيون حسب التجمع السكاني والجنس وفئات العمر بالسنوات
 Table (13 Cont.): Palestinian Population by Locality, Sex and Age Groups in Years

Locality	Sex	المجموع Total	فئات العمر بالسنوات																				التجمع السكاني						
			غير مبين Not Stated	+ 65	+ 95	94 - 90	89 - 85	84 - 80	79 - 75	74 - 70	69 - 65	64 - 15	64 - 60	59 - 55	54 - 50	49 - 45	44 - 40	39 - 35	34 - 30	29 - 25	24 - 20	19 - 15		14 - 0	14 - 10	9 - 5	4 - 0		
Al 'Alaqa al Fauqa	M	34	-	1	-	-	-	-	-	-	1	18	1	-	-	1	1	3	3	4	2	3	15	3	6	6	ذ	العقبة الفوقا	
	F	33	-	1	-	-	-	-	-	1	-	14	2	-	-	2	3	1	1	3	2	18	6	4	8	إ			
	T	67	-	2	-	-	-	-	-	-	1	32	3	-	-	1	3	6	4	5	5	5	33	9	10	14	م		
Al Faqir	M	148	-	6	1	2	1	1	1	-	-	58	3	1	1	2	7	5	8	8	9	14	84	21	27	36	ذ	الفيقر	
	F	147	-	7	-	-	-	1	1	2	3	66	2	3	1	2	3	9	10	11	15	10	74	17	25	32	إ		
	T	295	-	13	1	2	1	2	2	2	3	124	5	4	2	4	10	14	18	19	24	24	158	38	52	68	م		
Al Karmil	M	1108	1	31	-	2	3	3	3	9	11	427	11	7	21	17	18	31	54	66	98	104	649	161	199	289	ذ	الكرمل	
	F	1002	-	27	-	-	-	1	6	11	9	448	13	15	15	14	33	36	44	74	101	103	527	141	173	213	إ		
	T	2110	1	58	-	2	3	4	9	20	20	875	24	22	36	31	51	67	98	140	199	207	1176	302	372	502	م		
Al Kum	M	469	-	8	-	-	-	-	2	1	5	216	5	7	6	6	11	26	27	44	35	49	245	53	87	105	ذ	الكوم	
	F	489	-	10	-	-	-	1	3	3	3	216	6	12	7	9	10	19	28	40	45	40	263	59	92	112	إ		
	T	958	-	18	-	-	-	1	5	4	8	432	11	19	13	15	21	45	55	84	80	89	508	112	179	217	م		
Al Majd	M	638	-	25	1	3	1	1	5	4	10	317	13	6	11	10	19	32	41	61	60	64	296	74	101	121	ذ	المجد	
	F	668	-	26	1	-	1	6	3	4	11	343	10	19	12	20	25	30	35	54	66	72	299	83	91	125	إ		
	T	1306	-	51	2	3	2	7	8	8	21	660	23	25	23	30	44	62	76	115	126	136	595	157	192	246	م		
Al Muntar	M	149	-	4	-	-	-	-	-	2	2	69	1	5	-	2	7	5	4	13	14	18	76	21	21	34	ذ	المنطار	
	F	135	-	1	-	-	-	-	-	-	1	68	4	-	2	3	5	5	12	12	9	16	66	12	25	29	إ		
	T	284	-	5	-	-	-	-	-	2	3	137	5	5	2	5	12	10	16	25	23	34	142	33	46	63	م		
Al Muwarraq	M	209	-	9	-	1	-	3	2	3	-	92	3	2	2	8	4	8	7	13	16	29	108	28	35	45	ذ	الموررق	
	F	211	-	13	-	-	1	1	2	4	5	89	1	3	6	2	13	8	7	9	19	21	109	31	37	41	إ		
	T	420	-	22	-	1	1	4	4	7	5	181	4	5	8	10	17	16	14	22	35	50	217	59	72	86	م		
An Najada	M	86	1	2	-	-	1	-	-	-	1	36	1	2	2	1	1	1	6	9	4	9	47	16	15	16	ذ	النجادة	
	F	84	-	4	-	-	1	-	-	1	2	33	-	1	1	2	3	1	2	5	10	8	47	12	14	21	إ		
	T	170	1	6	-	-	2	-	-	1	3	69	1	3	3	4	4	2	8	14	14	17	94	28	29	37	م		
Al Hijra	M	244	-	9	-	-	-	1	1	2	5	110	5	2	3	4	12	14	17	13	13	27	125	36	42	47	ذ	الهجرة	
	F	243	-	6	-	-	-	-	4	-	2	121	4	6	4	2	9	11	19	19	15	32	116	27	44	45	إ		
	T	487	-	15	-	-	-	1	5	2	7	231	9	8	7	6	21	25	36	32	28	59	241	63	86	92	م		
Umm al Butm	M	22	-	-	-	-	-	-	-	-	-	14	-	1	-	1	1	2	1	3	2	3	8	-	2	6	ذ	أم البطم	
	F	36	-	-	-	-	-	-	-	-	-	14	1	-	-	1	-	2	-	1	3	6	22	9	6	7	إ		
	T	58	-	-	-	-	-	-	-	-	-	28	1	1	-	2	1	4	1	4	5	9	30	9	8	13	م		
Umm Lasafa	M	204	-	3	-	-	-	1	-	-	2	83	4	5	2	4	1	5	9	15	17	21	118	27	35	56	ذ	أم لصفافا	
	F	199	-	3	-	-	-	-	1	-	2	83	1	4	3	5	4	5	10	12	18	21	113	28	38	47	إ		
	T	403	-	6	-	-	-	1	1	-	4	166	5	9	5	9	5	10	19	27	35	42	231	55	73	103	م		
Imreish	M	439	-	15	-	1	1	1	5	-	7	217	8	4	3	14	13	21	28	28	49	49	207	63	71	73	ذ	إمريش	
	F	446	-	14	1	1	-	-	8	4	203	9	8	6	9	11	19	30	28	34	49	49	229	62	79	88	إ		
	T	885	-	29	1	2	1	1	5	8	11	420	17	12	9	23	24	40	58	56	83	98	436	125	150	161	م		
Imneizil	M	100	-	4	-	-	-	1	-	1	2	38	-	3	2	1	-	5	4	7	5	11	58	18	16	24	ذ	إمنايزيل	
	F	93	-	5	-	1	-	-	1	2	1	39	2	2	-	1	4	2	8	3	8	9	49	14	16	19	إ		
	T	193	-	9	-	1	-	1	1	3	3	77	2	5	2	2	4	7	12	10	13	20	107	32	32	43	م		
Bani Na'im	M	6779	4	178	4	13	5	21	26	34	75	3056	66	95	119	101	206	305	384	513	556	711	3541	875	1211	1455	ذ	بني نعيم	
	F	6756	1	209	3	9	7	20	31	54	85	3156	105	114	118	145	213	269	398	511	590	693	3390	856	1128	1406	إ		
	T	13535	5	387	7	22	12	41	57	88	160	6212	171	209	237	246	419	574	782	1024	1146	1404	6931	1731	2339	2861	م		
Biyar al 'Arus	M	351	-	12	-	1	-	2	-	2	7	164	3	6	4	9	10	15	11	22	33	51	175	54	66	55	ذ	بيار العروس	
	F	307	-	10	-	1	-	-	5	1	3	154	5	8	3	9	17	14	16	17	22	43	143	41	39	63	إ		
	T	658	-	22	-	2	-	2	5	3	10	318	8	14	7	18	27	29	27	39	55	94	318	95	105	118	م		
Beit ar Rush at Tahta	M	173	-	8	-	-	-	-	4	1	3	75	1	2	-	2	4	10	14	17	13	12	90	21	32	37	ذ	بيت الروش التحتا	
	F	171	-	9	-	1	-	2	1	-	5	81	5	2	2	4	2	7	6	18	18	17	81	14	27	40	إ		
	T	344	-	17	-	1	-	2	5	1	8	156	6	4	2	6	6	17	20	35	31	29	171	35	59	77	م		

جدول (13 تابع): السكان الفلسطينيون حسب التجمع السكاني والجنس وفئات العمر بالسنوات

Table (13 Cont.): Palestinian Population by Locality, Sex and Age Groups in Years

Locality	Sex	المجموع Total	فئات العمر بالسنوات																				التجمع السكاني					
			غير مبين Not Stated	+ 65	+ 95	94 - 90	89 - 85	84 - 80	79 - 75	74 - 70	69 - 65	64 - 15	64 - 60	59 - 55	54 - 50	49 - 45	44 - 40	39 - 35	34 - 30	29 - 25	24 - 20	19 - 15		14 - 0	14 - 10	9 - 5	4 - 0	
Beit ar Rush al Fauqa	M	374	-	8	-	-	-	-	2	2	4	157	6	5	6	2	12	18	17	21	36	34	209	56	66	87	ذ	بيت الروش الفوقا
	F	319	-	7	1	-	-	-	-	-	6	154	7	2	5	8	17	11	22	22	27	33	158	39	66	53	إ	
	T	693	-	15	1	-	-	-	-	2	2	10	311	13	7	11	10	29	29	39	43	63	67	367	95	132	140	
Beit Ula	M	3500	3	97	3	4	2	10	15	29	34	1549	40	32	33	71	106	158	219	259	278	353	1851	448	663	740	ذ	بيت أولا
	F	3309	4	115	2	3	5	12	13	31	49	1489	58	56	57	44	110	125	189	228	309	313	1701	411	627	663	إ	
	T	6809	7	212	5	7	7	22	28	60	83	3038	98	88	90	115	216	283	408	487	587	666	3552	859	1290	1403	م	
Beit Ummar	M	4727	1	136	4	2	10	10	22	34	54	2506	67	71	99	110	144	199	314	444	457	601	2084	570	697	817	ذ	بيت أومر
	F	4352	-	141	2	2	1	20	17	47	52	2172	66	84	93	116	114	186	249	325	441	498	2039	562	697	780	إ	
	T	9079	1	277	6	4	11	30	39	81	106	4678	133	155	192	226	258	385	563	769	898	1099	4123	1132	1394	1597	م	
Beit 'Amra	M	623	-	9	-	-	1	2	2	1	3	247	11	5	3	7	13	18	32	46	47	65	367	87	133	147	ذ	بيت عمرة
	F	599	1	9	-	-	1	1	1	-	6	236	7	10	11	7	12	17	25	45	48	54	353	80	109	164	إ	
	T	1222	1	18	-	-	2	3	3	1	9	483	18	15	14	14	25	35	57	91	95	119	720	167	242	311	م	
Beit 'Awwa	M	2953	1	78	4	5	4	9	10	22	24	1300	38	27	45	58	93	123	164	221	227	304	1574	416	521	637	ذ	بيت عوا
	F	3050	3	91	-	4	4	11	12	29	31	1407	45	45	45	46	100	160	171	207	267	321	1549	398	514	637	إ	
	T	6003	4	169	4	9	8	20	22	51	55	2707	83	72	90	104	193	283	335	428	494	625	3123	814	1035	1274	م	
Beit 'Einun	M	906	-	28	-	1	3	4	2	8	10	434	12	11	21	17	27	43	45	71	89	98	444	125	156	163	ذ	بيت عينون
	F	842	-	17	1	2	-	3	2	5	4	409	15	10	19	20	29	31	49	56	74	106	416	104	159	153	إ	
	T	1748	-	45	1	3	3	7	4	13	14	843	27	21	40	37	56	74	94	127	163	204	860	229	315	316	م	
Beit Kahil	M	2176	-	51	1	-	2	3	12	12	21	928	15	23	26	29	49	84	126	155	181	240	1197	309	397	491	ذ	بيت كاحل
	F	2037	-	44	-	1	-	5	7	13	18	901	34	31	29	41	49	89	109	141	162	216	1092	279	369	444	إ	
	T	4213	-	95	1	1	2	8	19	25	39	1829	49	54	55	70	98	173	235	296	343	456	2289	588	766	935	م	
Beit Mirsim	M	99	-	9	-	-	1	2	-	2	4	52	1	1	1	-	2	2	8	10	14	13	38	5	12	21	ذ	بيت مرسيم
	F	102	-	2	-	-	-	-	1	1	-	49	3	2	3	4	2	2	5	12	6	10	51	9	22	20	إ	
	T	201	-	11	-	-	1	2	1	3	4	101	4	3	4	4	4	4	13	22	20	23	89	14	34	41	م	
Beit Maqdam	M	257	-	2	-	-	-	-	-	-	2	125	1	6	7	2	9	13	10	21	22	34	130	27	55	48	ذ	بيت مقدم
	F	257	-	6	-	-	-	-	5	-	1	110	6	1	6	5	9	9	14	17	14	29	141	32	43	66	إ	
	T	514	-	8	-	-	-	-	5	-	3	235	7	7	13	7	18	22	24	38	36	63	271	59	98	114	م	
Bir Musallam	M	75	-	2	-	-	-	-	-	1	1	46	-	2	1	2	4	4	3	5	10	15	27	9	10	8	ذ	بير مسلم
	F	62	-	1	-	-	-	-	-	-	1	31	-	2	1	1	4	2	3	4	5	9	30	8	9	13	إ	
	T	137	-	3	-	-	-	-	-	1	2	77	-	4	2	3	8	6	6	9	15	24	57	17	19	21	م	
Birin	M	63	-	1	-	-	-	1	-	-	-	29	2	3	2	-	4	2	1	-	5	10	33	11	9	13	ذ	بيرين
	F	62	-	1	-	-	-	-	-	1	-	34	2	1	2	-	8	3	-	1	7	10	27	14	8	5	إ	
	T	125	-	2	-	-	-	1	-	1	-	63	4	4	4	-	12	5	1	1	12	20	60	25	17	18	م	
Tarqumiya	M	5496	-	169	1	10	5	14	28	45	66	2415	61	61	91	102	160	241	309	411	434	545	2912	711	1051	1150	ذ	ترقوميا
	F	5069	-	147	1	2	4	16	28	37	59	2327	84	79	93	94	153	228	286	372	440	498	2595	648	939	1008	إ	
	T	10565	-	316	2	12	9	30	56	82	125	4742	145	140	184	196	313	469	595	783	874	1043	5507	1359	1990	2158	م	
Taffuh	M	3613	-	70	-	1	4	7	10	21	27	1554	41	39	44	52	85	128	186	253	302	424	1989	519	664	806	ذ	تافوح
	F	3439	1	53	-	1	2	5	11	10	24	1446	33	43	46	53	80	140	162	224	303	362	1939	519	673	747	إ	
	T	7052	1	123	-	2	6	12	21	31	51	3000	74	82	90	105	165	268	348	477	605	786	3928	1038	1337	1553	م	
Jala	M	88	-	6	-	-	-	1	-	-	5	48	4	-	1	2	3	3	10	7	15	3	34	10	13	11	ذ	جالا
	F	94	-	4	-	-	-	-	-	1	3	51	3	2	3	3	2	6	6	10	5	11	39	11	7	21	إ	
	T	182	-	10	-	-	-	1	-	1	8	99	7	2	4	5	5	9	16	17	20	14	73	21	20	32	م	
Jurun al Louz	M	22	-	1	-	-	-	-	-	-	1	9	-	-	-	-	1	-	1	5	2	-	12	-	3	9	ذ	جرُون اللوز
	F	22	-	-	-	-	-	-	-	-	-	11	-	1	1	-	-	1	-	2	4	2	11	2	1	8	إ	
	T	44	-	1	-	-	-	-	-	-	1	20	-	1	1	-	1	1	1	7	6	2	23	2	4	17	م	
Hitta	M	266	-	10	2	-	-	1	2	4	1	109	1	3	2	5	7	8	15	25	22	21	147	27	48	72	ذ	حكا
	F	252	-	8	-	-	1	-	-	1	6	105	3	2	7	3	7	7	16	22	18	20	139	23	60	56	إ	
	T	518	-	18	2	-	1	1	2	5	7	214	4	5	9	8	14	15	31	47	40	41	286	50	108	128	م	

جدول (13 تابع): السكان الفلسطينيون حسب التجمع السكاني والجنس وفئات العمر بالسنوات
 Table (13 Cont.): Palestinian Population by Locality, Sex and Age Groups in Years

Locality	Sex	المجموع Total	فئات العمر بالسنوات																				التجمع السكاني					
			غير مبين Not Stated	+ 65	+ 95	94 - 90	89 - 85	84 - 80	79 - 75	74 - 70	69 - 65	64 - 15	64 - 60	59 - 55	54 - 50	49 - 45	44 - 40	39 - 35	34 - 30	29 - 25	24 - 20	19 - 15		14 - 0	14 - 10	9 - 5	4 - 0	
Hadab al 'Alaqa	M	186	-	3	-	-	-	-	1	1	1	78	2	2	3	1	8	7	3	15	16	21	105	27	34	44	ذ	حَدَاب العَلَقَة
	F	200	-	4	-	-	-	-	-	-	3	98	1	4	3	6	10	13	10	7	21	23	98	32	34	32	إ	
	T	386	-	7	-	-	-	-	2	1	4	176	3	6	6	7	18	20	13	22	37	44	203	59	68	76	م	
Hadab al Fawwar	M	693	-	18	2	-	1	1	1	3	10	340	8	12	15	14	17	17	43	66	62	86	335	77	99	159	ذ	حَدَاب الفَوَّار
	F	637	-	14	1	1	1	2	1	5	3	326	6	15	14	13	23	24	30	51	72	78	297	69	104	124	إ	
	T	1330	-	32	3	1	2	3	2	8	13	666	14	27	29	27	40	41	73	117	134	164	632	146	203	283	م	
Hureiz	M	356	-	8	1	1	-	2	-	1	3	131	6	-	2	3	16	11	14	20	22	37	217	57	65	95	ذ	حُرَيْز
	F	361	1	12	-	1	-	3	4	1	3	147	4	3	4	2	9	18	22	17	34	34	201	52	75	74	إ	
	T	717	1	20	1	2	-	5	4	2	6	278	10	3	6	5	25	29	36	37	56	71	418	109	140	169	م	
Halhul	M	8055	3	337	6	9	29	41	49	86	117	4176	124	128	162	236	287	465	541	672	750	811	3539	935	1228	1376	ذ	حَلْحُول
	F	7608	2	352	12	8	11	32	62	86	141	3864	159	148	157	208	272	363	467	640	669	781	3390	888	1193	1309	إ	
	T	15663	5	689	18	17	40	73	111	172	258	8040	283	276	319	444	559	828	1008	1312	1419	1592	6929	1823	2421	2685	م	
Hamrush	M	15	-	4	1	-	-	-	1	2	-	8	-	1	-	-	1	1	1	1	1	2	3	2	-	1	ذ	حَمْرُوش
	F	24	-	1	-	-	-	-	-	-	1	10	1	1	-	-	1	1	1	1	4	-	13	4	4	5	إ	
	T	39	-	5	1	-	-	-	1	2	1	18	1	2	-	-	2	2	2	2	5	2	16	6	4	6	م	
Humsa	M	7	-	-	-	-	-	-	-	-	-	5	-	-	-	1	-	-	-	-	3	1	2	2	-	-	ذ	حُمْصَة
	F	6	-	-	-	-	-	-	-	-	-	3	-	-	-	1	-	-	-	-	2	3	1	1	1	1	إ	
	T	13	-	-	-	-	-	-	-	-	-	8	-	-	-	1	1	-	-	-	3	3	5	3	1	1	م	
Kharas	M	2666	7	75	4	3	8	8	6	20	26	1229	25	19	33	55	74	107	159	222	254	281	1355	336	487	532	ذ	خَرَّاس
	F	2443	3	84	2	6	4	12	19	16	25	1083	42	39	34	37	69	102	112	177	199	272	1273	316	451	506	إ	
	T	5109	10	159	6	9	12	20	25	36	51	2312	67	58	67	92	143	209	271	399	453	553	2628	652	938	1038	م	
Khirbet Abu Hamid	M	38	-	1	-	-	-	-	-	1	-	19	1	-	-	2	2	2	3	5	4	18	7	3	8	ذ	خَرْبَة اَبُو حَامِد	
	F	45	-	1	-	-	-	-	-	1	-	21	3	-	1	1	2	2	1	3	5	3	23	7	6	10		إ
	T	83	-	2	-	-	-	-	-	2	-	40	4	-	1	1	4	4	3	6	10	7	41	14	9	18		م
Khirbet Asafi	M	14	-	1	1	-	-	-	-	-	-	5	-	-	-	1	-	-	1	-	-	3	8	2	4	2	ذ	خَرْبَة اَصْفِي
	F	7	-	-	-	-	-	-	-	-	-	2	-	-	-	-	1	-	1	-	-	5	2	1	2	إ		
	T	21	-	1	1	-	-	-	-	-	-	7	-	-	-	1	-	1	1	-	3	13	4	5	4	4	م	
Khirbet at Tabban	M	9	-	-	-	-	-	-	-	-	-	6	-	-	-	-	-	-	-	2	2	2	3	-	-	3	ذ	خَرْبَة التَّبَّان
	F	13	-	-	-	-	-	-	-	-	-	6	-	-	-	-	-	-	-	1	3	2	7	-	-	7	إ	
	T	22	-	-	-	-	-	-	-	-	-	12	-	-	-	-	-	-	-	3	5	4	10	-	-	10	م	
Khirbet at Tawamin	M	15	-	-	-	-	-	-	-	-	-	4	-	-	-	-	-	1	2	-	-	1	11	3	4	4	ذ	خَرْبَة التَّوَامِين
	F	9	-	-	-	-	-	-	-	-	-	4	-	-	-	1	-	1	1	-	1	5	-	2	3	إ		
	T	24	-	-	-	-	-	-	-	-	-	8	-	-	-	1	1	3	1	-	2	16	3	6	7	7	م	
Khirbet al Hasaka	M	74	-	7	-	-	1	-	-	2	4	43	2	2	2	3	2	4	4	9	7	8	24	7	9	8	ذ	خَرْبَة الحَسَكَة
	F	82	-	5	-	-	1	-	1	1	2	49	4	3	1	1	2	8	4	10	8	8	28	11	8	9	إ	
	T	156	-	12	-	-	2	-	1	3	6	92	6	5	3	4	4	12	8	19	15	16	52	18	17	17	م	
Khirbet al Kharaba	M	2	-	-	-	-	-	-	-	-	-	2	-	-	-	-	-	-	-	-	-	2	-	-	-	-	ذ	خَرْبَة الخَرَابَة
	F	-	-	-	-	-	-	-	-	-	-	-	-	-	-	-	-	-	-	-	-	-	-	-	-	-	إ	
	T	2	-	-	-	-	-	-	-	-	-	2	-	-	-	-	-	-	-	-	-	2	-	-	-	-	م	
Khirbet ad Deir	M	103	-	3	-	-	-	1	-	1	1	47	1	-	3	1	3	4	7	6	17	5	53	11	20	22	ذ	خَرْبَة الدَّيْر
	F	112	-	3	-	-	-	-	1	1	1	55	2	2	1	2	5	3	2	7	12	19	54	19	19	16	إ	
	T	215	-	6	-	-	-	1	1	2	2	102	3	2	4	3	8	7	9	13	29	24	107	30	39	38	م	
Khirbet ar Rahwa	M	19	-	-	-	-	-	-	-	-	-	11	-	1	-	2	-	-	1	-	3	4	8	6	1	1	ذ	خَرْبَة الرَّهْوَة
	F	17	-	-	-	-	-	-	-	-	-	10	-	-	1	-	2	-	1	1	-	5	7	2	3	2	إ	
	T	36	-	-	-	-	-	-	-	-	-	21	-	1	1	2	2	-	2	1	3	9	15	8	4	3	م	
Khirbet al Fakheit	M	7	-	-	-	-	-	-	-	-	-	3	-	-	-	1	-	-	-	-	2	-	4	1	1	2	ذ	خَرْبَة الفَكْهَيْت
	F	13	-	-	-	-	-	-	-	-	-	5	-	1	-	1	-	1	-	1	-	1	8	3	2	3	إ	
	T	20	-	-	-	-	-	-	-	-	-	8	-	1	-	1	1	-	1	-	3	1	12	4	3	5	م	

جدول (13 تابع): السكان الفلسطينيون حسب التجمع السكاني والجنس وفئات العمر بالسنوات
 Table (13 Cont.): Palestinian Population by Locality, Sex and Age Groups in Years

Locality	Sex	المجموع Total	فئات العمر بالسنوات																			التجمع السكاني							
			غير مبين Not Stated	+ 65	+ 95	94 - 90	89 - 85	84 - 80	79 - 75	74 - 70	69 - 65	64 - 15	64 - 60	59 - 55	54 - 50	49 - 45	44 - 40	39 - 35	34 - 30	29 - 25	24 - 20		19 - 15	14 - 0	14 - 10	9 - 5	4 - 0		
Khirbet al Maq'ura	M	39	3	-	-	-	-	-	-	-	16	-	1	-	2	-	1	-	-	7	5	20	4	7	9	ذ	خربة المقورة		
	F	34	1	-	-	-	-	-	-	13	-	-	1	1	2	-	1	1	2	5	20	8	5	7	إ				
	T	73	4	-	-	-	-	-	-	-	29	-	1	1	3	2	1	1	1	9	10	40	12	12	16	م			
Khirbet al Mantara	M	48	-	2	-	-	-	-	1	1	24	-	-	1	1	1	-	5	7	6	3	22	1	8	13	ذ	خربة المنطرة		
	F	47	-	1	-	-	-	-	-	1	22	-	-	1	1	1	-	3	5	6	5	24	5	5	14	إ			
	T	95	-	3	-	-	-	-	-	1	2	46	-	-	2	2	2	-	8	12	12	8	46	6	13	27		م	
Khirbet Bism	M	23	-	3	-	-	-	-	1	2	9	-	-	-	1	1	-	-	2	1	4	11	4	4	3	ذ	خربة بسيم		
	F	24	-	1	-	-	1	-	-	-	12	-	1	1	-	2	-	3	2	-	3	11	3	5	3	إ			
	T	47	-	4	-	-	1	-	1	2	21	-	1	1	1	3	-	3	4	1	7	22	7	9	6	م			
Khirbet Bir al 'Idd	M	52	-	2	-	-	-	-	1	1	27	2	2	-	-	-	2	2	4	10	5	23	5	7	11	ذ	خربة بير العبد		
	F	53	-	1	-	-	-	-	-	1	26	1	2	3	-	-	1	3	1	9	6	26	6	7	13	إ			
	T	105	-	3	-	-	-	1	1	1	53	3	4	3	-	-	3	5	5	19	11	49	11	14	24	م			
Khirbet Jamrura	M	6	-	1	-	-	-	-	1	-	3	-	-	-	-	1	-	-	-	-	2	2	2	-	-	ذ	خربة جمرورة		
	F	6	-	1	-	-	-	-	-	1	2	-	-	-	-	-	-	1	-	-	1	3	-	2	1	إ			
	T	12	-	2	-	-	-	-	1	1	5	-	-	-	-	1	-	-	-	-	3	5	2	2	1	م			
Khirbet Deir Shams	M	21	-	-	-	-	-	-	-	-	8	1	1	-	-	-	-	-	3	1	2	13	6	4	3	ذ	خربة دير شمس		
	F	21	-	-	-	-	-	-	-	-	10	-	1	1	-	1	-	3	-	1	3	11	1	4	6	إ			
	T	42	-	-	-	-	-	-	-	-	18	1	2	1	-	1	-	3	3	2	5	24	7	8	9	م			
Khirbet Zanuta	M	6	-	1	-	-	-	-	-	-	5	-	-	-	-	-	-	-	-	1	1	3	-	-	-	ذ	خربة زنوتة		
	F	-	-	-	-	-	-	-	-	-	-	-	-	-	-	-	-	-	-	-	-	-	-	-	-	إ			
	T	6	-	1	-	-	-	-	-	-	5	-	-	-	-	-	-	-	-	1	1	3	-	-	-	م			
Khirbet Salama	M	117	-	1	-	-	-	1	-	-	57	3	1	3	5	4	4	6	4	7	20	59	19	22	18	ذ	خربة سلامة		
	F	125	-	3	-	-	-	1	1	1	62	1	1	1	4	7	7	5	5	12	19	60	17	17	26	إ			
	T	242	-	4	-	-	-	1	1	1	119	4	2	4	9	11	11	11	9	19	39	119	36	39	44	م			
Khirbet Shuweika	M	49	-	4	-	-	-	1	3	-	18	1	-	1	1	1	1	2	3	3	5	27	9	8	10	ذ	خربة شويكة		
	F	37	-	-	-	-	-	-	-	-	23	2	-	2	-	3	1	5	-	4	6	14	4	7	3	إ			
	T	86	-	4	-	-	-	1	3	-	41	3	-	3	1	4	2	7	3	7	11	41	13	15	13	م			
Khirbet Sarura	M	26	-	3	-	-	-	2	-	1	12	1	1	-	-	-	1	2	-	5	2	11	1	3	7	ذ	خربة صرارورة		
	F	22	-	1	-	-	-	-	-	1	13	2	1	-	1	-	-	1	2	3	3	8	2	2	4	إ			
	T	48	-	4	-	-	-	2	-	2	25	3	2	-	1	-	1	3	2	8	5	19	3	5	11	م			
Khirbet Tawil ash Shih	M	68	1	-	-	-	-	-	-	-	33	1	2	2	-	-	3	6	4	7	8	34	11	11	12	ذ	خربة طويل الشيح		
	F	67	1	1	-	-	-	-	1	-	35	1	3	-	1	1	2	6	5	9	7	30	3	13	14	إ			
	T	135	2	1	-	-	-	-	1	-	68	2	5	2	1	1	5	12	9	16	15	64	14	24	26	م			
Khirbet Ghuwein al Fauqa	M	25	-	2	-	-	-	-	1	1	15	2	1	-	1	-	-	1	-	5	5	8	4	2	2	ذ	خربة غوين الفوقا		
	F	19	-	-	-	-	-	-	-	-	12	-	2	2	1	1	-	-	-	3	3	7	2	1	4	إ			
	T	44	-	2	-	-	-	-	1	1	27	2	3	2	2	1	-	1	-	8	8	15	6	3	6	م			
Khirbet Mushrif	M	22	-	1	1	-	-	-	-	-	6	-	-	-	1	2	-	1	1	1	-	15	4	5	6	ذ	خربة مشرف(عذاب)		
	F	22	-	1	-	-	-	-	1	-	9	-	-	-	1	2	1	1	1	3	12	4	3	5	إ				
	T	44	-	2	1	-	-	-	-	1	-	15	-	-	-	1	3	2	2	2	3	27	8	8	11	م			
Khursa	M	1236	-	30	-	-	1	5	7	3	14	547	29	11	16	26	35	40	75	74	106	135	659	173	227	259	ذ	خرسا	
	F	1231	-	29	-	-	3	2	5	4	15	605	20	22	20	31	37	59	64	86	120	146	597	154	210	233	إ		
	T	2467	-	59	-	-	4	7	12	7	29	1152	49	33	36	57	72	99	139	160	226	281	1256	327	437	492	م		
Khurisa	M	13	-	1	-	-	-	-	1	-	7	-	1	-	-	1	-	-	-	4	-	5	2	1	2	ذ	خريسة		
	F	16	-	2	-	-	1	-	-	1	8	1	-	1	-	-	1	1	-	1	3	6	1	3	2	إ			
	T	29	-	3	-	-	1	-	-	2	-	15	1	1	1	-	1	2	1	-	5	3	11	3	4	4		م	
Khashem al Karem	M	212	-	5	-	-	-	-	1	4	106	3	7	3	6	5	6	11	16	22	27	101	25	32	44	ذ	خشم الكرم		
	F	214	-	4	-	-	-	1	1	2	117	3	8	5	5	14	8	11	18	26	19	93	29	23	41	إ			
	T	426	-	9	-	-	-	1	-	2	6	223	6	15	8	11	19	14	22	34	48	194	54	55	85	م			

جدول (13 تابع): السكان الفلسطينيون حسب التجمع السكاني والجنس وفئات العمر بالسنوات
 Table (13 Cont.): Palestinian Population by Locality, Sex and Age Groups in Years

Locality	Sex	المجموع Total	فئات العمر بالسنوات																				التجمع السكاني					
			غير مبين Not Stated	+ 65	+ 95	94 - 90	89 - 85	84 - 80	79 - 75	74 - 70	69 - 65	64 - 15	64 - 60	59 - 55	54 - 50	49 - 45	44 - 40	39 - 35	34 - 30	29 - 25	24 - 20	19 - 15		14 - 0	14 - 10	9 - 5	4 - 0	
Khallet al 'Aqed	M	73	-	5	-	-	-	-	1	3	1	28	-	-	1	-	1	3	4	6	5	8	40	12	12	16	ذ	خلّة العقد
	F	77	-	3	-	-	-	-	-	3	-	40	-	2	3	1	1	3	8	8	8	6	34	7	13	14	إ	
	T	150	-	8	-	-	-	-	-	1	6	1	68	-	2	4	1	2	6	12	14	13	14	74	19	25	30	
Khallet al Maiyya	M	464	-	12	2	-	1	2	-	3	4	187	4	10	7	4	13	5	23	43	39	39	265	57	95	113	ذ	خلّة الميّة
	F	448	-	9	-	1	-	-	1	1	6	198	4	1	10	7	12	12	17	36	43	56	241	50	74	117	إ	
	T	912	-	21	2	1	1	2	1	4	10	385	8	11	17	11	25	17	40	79	82	95	506	107	169	230	م	
Khallet Salih	M	166	-	7	1	-	-	-	2	1	3	66	1	2	4	2	4	4	6	9	14	20	93	28	26	39	ذ	خلّة صالح
	F	138	-	5	-	-	-	1	1	1	2	57	-	4	3	3	5	2	9	13	11	7	76	19	29	28	إ	
	T	304	-	12	1	-	-	1	3	2	5	123	1	6	7	5	9	6	15	22	25	27	169	47	55	67	م	
Khallet 'Arabi	M	79	-	6	-	-	-	-	4	1	1	27	-	-	-	-	3	2	8	5	4	5	46	12	21	13	ذ	خلّة عربي
	F	60	-	3	-	-	-	-	-	2	1	20	-	1	-	2	2	2	5	4	3	1	37	9	11	17	إ	
	T	139	-	9	-	-	-	-	4	3	2	47	-	1	-	2	5	4	13	9	7	6	83	21	32	30	م	
Dura	M	7897	9	226	2	10	9	17	47	64	77	3801	97	109	128	176	273	399	511	608	687	813	3861	980	1346	1535	ذ	دورا
	F	7597	3	274	8	5	10	33	34	80	104	3739	117	135	150	195	241	381	452	583	666	819	3581	913	1249	1419	إ	
	T	15494	12	500	10	15	19	50	81	144	181	7540	214	244	278	371	514	780	963	1191	1353	1632	7442	1893	2595	2954	م	
Deir al 'Asal at Tahta	M	214	-	3	-	-	-	-	1	1	1	127	8	4	5	5	10	7	15	23	24	26	84	28	26	30	ذ	دير العسل التحتا
	F	225	-	9	1	-	-	-	2	1	5	121	8	6	5	6	4	10	15	21	24	22	95	26	29	40	إ	
	T	439	-	12	1	-	-	-	3	2	6	248	16	10	10	11	14	17	30	44	48	48	179	54	55	70	م	
Deir al 'Asal al Fauqa	M	670	-	13	-	1	2	1	2	2	5	280	10	8	6	14	13	27	40	47	51	64	377	92	124	161	ذ	دير العسل الفوقا
	F	648	-	20	2	2	1	1	2	5	7	288	9	13	8	15	15	31	35	44	56	62	340	70	123	147	إ	
	T	1318	-	33	2	3	3	2	4	7	12	568	19	21	14	29	28	58	75	91	107	126	717	162	247	308	م	
Deir Razih	M	111	-	4	-	-	-	-	-	2	2	63	1	4	2	1	5	2	8	10	12	18	44	8	19	17	ذ	دير رازح
	F	125	-	8	-	-	1	2	2	1	2	57	3	4	1	3	2	3	10	9	9	13	60	20	15	25	إ	
	T	236	-	12	-	-	1	2	2	3	4	120	4	8	3	4	7	5	18	19	21	31	104	28	34	42	م	
Deir Samit	M	2069	-	55	2	6	1	7	7	12	20	824	19	17	18	31	59	90	107	118	159	206	1190	312	371	507	ذ	دير ساميت
	F	2044	-	58	3	2	1	8	7	19	18	898	19	34	19	35	65	80	105	139	171	231	1088	291	384	413	إ	
	T	4113	-	113	5	8	2	15	14	31	38	1722	38	51	37	66	124	170	212	257	330	437	2278	603	755	920	م	
Rabud	M	225	-	5	-	-	-	1	1	2	1	121	2	3	7	9	5	8	8	23	25	31	99	28	29	42	ذ	رابود
	F	211	-	6	-	-	-	1	1	3	1	102	2	4	5	7	10	8	8	15	17	26	103	31	34	38	إ	
	T	436	-	11	-	-	-	2	2	5	2	223	4	7	12	16	15	16	16	38	42	57	202	59	63	80	م	
Ras al Jora	M	106	-	-	-	-	-	-	-	-	-	37	2	1	-	-	-	1	5	10	7	11	69	14	22	33	ذ	راس الجورة
	F	82	-	1	-	-	-	1	-	-	-	39	1	1	4	1	2	2	2	8	9	9	42	11	14	17	إ	
	T	188	-	1	-	-	-	1	-	-	-	76	3	2	4	1	2	3	7	18	16	20	111	25	36	50	م	
Ras at Tawil	M	243	-	7	1	1	-	1	-	1	3	104	3	2	3	1	8	14	14	23	15	21	132	27	48	57	ذ	راس الطويل
	F	233	-	5	-	-	-	1	2	1	1	89	6	-	2	3	5	13	10	15	17	18	139	39	34	66	إ	
	T	476	-	12	1	1	-	2	2	2	4	193	9	2	5	4	13	27	24	38	32	39	271	66	82	123	م	
Rafada	M	151	-	5	-	-	-	-	1	1	3	80	4	3	1	1	2	8	13	19	16	13	66	9	22	35	ذ	رفادة
	F	156	-	3	-	-	-	1	-	1	1	81	3	4	5	3	3	3	18	12	14	16	72	16	21	35	إ	
	T	307	-	8	-	-	-	1	1	2	4	161	7	7	6	4	5	11	31	31	30	29	138	25	43	70	م	
Zif	M	340	-	5	1	2	-	-	-	-	2	144	4	4	3	9	8	14	9	22	21	50	191	51	66	74	ذ	زيف
	F	317	-	7	-	-	1	1	1	-	4	132	2	5	5	5	13	11	16	22	24	29	178	56	53	69	إ	
	T	657	-	12	1	2	1	1	1	-	6	276	6	9	8	14	21	25	25	44	45	79	369	107	119	143	م	
Sa'ir	M	4903	1	148	3	3	2	25	27	34	54	2270	54	60	81	100	126	191	269	384	440	565	2484	688	833	963	ذ	سعيئر
	F	4765	1	125	2	1	11	22	30	58	2264	68	86	93	88	140	188	273	359	422	547	2375	647	790	938	إ		
	T	9668	2	273	5	4	3	36	49	64	112	4534	122	146	174	188	266	379	542	743	862	1112	4859	1335	1623	1901	م	
Sikka	M	272	-	10	-	1	-	4	1	1	3	134	-	5	6	5	8	12	21	19	29	29	128	25	53	50	ذ	سيكة
	F	308	-	11	-	1	1	2	3	3	1	155	4	7	6	8	8	17	15	30	25	35	142	31	49	62	إ	
	T	580	-	21	-	2	1	6	4	4	4	289	4	12	12	13	16	29	36	49	54	64	270	56	102	112	م	

جدول (13 تابع): السكان الفلسطينيون حسب التجمع السكاني والجنس وفئات العمر بالسنوات
 Table (13 Cont.): Palestinian Population by Locality, Sex and Age Groups in Years

Locality	Sex	المجموع Total	فئات العمر بالسنوات																				التجمع السكاني					
			غير مبين Not Stated	+ 65	+ 95	94 - 90	89 - 85	84 - 80	79 - 75	74 - 70	69 - 65	64 - 15	64 - 60	59 - 55	54 - 50	49 - 45	44 - 40	39 - 35	34 - 30	29 - 25	24 - 20	19 - 15		14 - 0	14 - 10	9 - 5	4 - 0	
Suba	M	43	-	3	-	-	-	1	-	1	1	24	1	1	-	2	-	2	3	1	6	8	16	5	6	5	ذ	سُوبَا
	F	40	-	2	-	-	-	1	-	-	1	25	3	1	-	3	2	1	4	2	4	5	13	1	3	9	إ	
	T	83	-	5	-	-	-	2	-	1	2	49	4	2	-	5	2	3	7	3	10	13	29	6	9	14	م	
Somara	M	15	-	1	-	-	-	-	-	1	-	6	-	-	-	1	-	-	1	1	3	-	8	1	2	5	ذ	سُومَرَة
	F	12	-	1	-	-	-	-	-	1	-	6	-	-	-	-	-	2	-	3	1	-	5	2	1	2	إ	
	T	27	-	2	-	-	-	-	-	2	-	12	-	-	-	1	-	2	1	4	4	-	13	3	3	7	م	
Shamaliyyat al Hawa	M	34	-	-	-	-	-	-	-	-	15	-	-	-	-	2	3	1	4	1	4	19	4	6	9	ذ	شَمَالِيَّةُ الْهَوَى	
	F	33	-	-	-	-	-	-	-	-	12	-	-	-	-	1	1	4	2	2	2	21	4	8	9	إ		
	T	67	-	-	-	-	-	-	-	-	27	-	-	-	-	3	4	5	6	3	6	40	8	14	18	م		
Shuyukh al 'Arrub	M	537	-	14	-	-	2	1	3	2	6	288	5	5	10	13	14	24	37	42	58	80	235	70	81	84	ذ	شُيُوكْهُ الْعَرُوبِ
	F	453	-	17	-	1	-	-	2	6	8	233	7	7	14	10	14	23	25	44	41	48	203	56	63	84	إ	
	T	990	-	31	-	1	2	1	5	8	14	521	12	12	24	23	28	47	62	86	99	128	438	126	144	168	م	
Safa	M	408	1	17	-	2	3	2	3	2	5	204	4	7	12	13	11	13	20	37	48	39	186	44	63	79	ذ	صَافَا
	F	385	-	19	1	-	1	2	2	5	8	190	3	6	6	11	14	15	16	35	33	51	176	48	62	66	إ	
	T	793	1	36	1	2	4	4	5	7	13	394	7	13	18	24	25	28	36	72	81	90	362	92	125	145	م	
Surif	M	4887	14	160	5	5	4	15	22	48	61	2289	61	57	61	98	143	232	300	393	415	529	2424	619	876	929	ذ	سُورِيْف
	F	4762	1	177	1	2	2	17	23	57	75	2284	80	71	87	100	162	189	270	345	431	549	2300	588	839	873	إ	
	T	9649	15	337	6	7	6	32	45	105	136	4573	141	128	148	198	305	421	570	738	846	1078	4724	1207	1715	1802	م	
Tarusá	M	16	-	-	-	-	-	-	-	-	-	9	-	-	1	-	1	1	-	1	-	5	7	2	2	3	ذ	طَارُوسَة
	F	23	-	-	-	-	-	-	-	-	-	10	-	1	-	1	2	1	-	-	4	1	13	6	5	2	إ	
	T	39	-	-	-	-	-	-	-	-	-	19	-	1	1	1	3	2	-	1	4	6	20	8	7	5	م	
Tarrama	M	193	-	7	-	-	-	-	4	1	2	87	4	1	3	2	4	12	13	17	18	13	99	24	29	46	ذ	طَرَّامَة
	F	211	-	6	-	-	-	-	2	1	3	104	7	-	7	5	3	11	14	19	20	18	101	25	34	42	إ	
	T	404	-	13	-	-	-	-	6	2	5	191	11	1	10	7	7	23	27	36	38	31	200	49	63	88	م	
Tawas	M	55	-	3	-	-	-	1	-	1	1	21	1	-	1	-	2	3	4	3	4	3	31	8	10	13	ذ	طَوَّاس
	F	50	-	2	-	-	-	-	1	-	1	23	2	-	1	2	3	5	3	3	3	4	25	5	10	10	إ	
	T	105	-	5	-	-	-	1	1	1	2	44	3	-	1	1	4	6	9	6	7	7	56	13	20	23	م	
'Abda	M	74	-	6	-	-	-	-	1	1	4	40	1	1	3	-	2	3	4	7	7	12	28	11	11	6	ذ	عَبْدَة
	F	54	-	1	-	-	-	-	-	-	1	34	1	1	4	5	-	5	3	4	6	5	19	6	7	6	إ	
	T	128	-	7	-	-	-	-	1	1	5	74	2	2	7	5	2	8	7	11	13	17	47	17	18	12	م	
'Arab al Fureijat	M	138	-	4	-	-	-	-	1	1	2	74	4	1	3	5	5	6	9	12	12	17	60	12	23	25	ذ	عَرَبُ الْفُرَيْجَاتِ
	F	168	-	3	-	-	-	-	-	1	2	73	6	1	-	3	9	3	8	15	13	15	92	31	19	42	إ	
	T	306	-	7	-	-	-	-	1	2	4	147	10	2	3	8	14	9	17	27	25	32	152	43	42	67	م	
'Irqan Turad	M	200	-	3	-	-	-	-	1	-	2	102	4	4	5	4	4	8	10	18	25	20	95	22	39	34	ذ	عِرْقَانُ طَرَاد
	F	166	-	3	-	-	-	-	-	1	2	89	1	4	2	5	4	3	15	11	24	20	74	28	20	26	إ	
	T	366	-	6	-	-	-	-	1	1	4	191	5	8	7	9	8	11	25	29	49	40	169	50	59	60	م	
'Anab al Kabir	M	111	-	7	-	-	-	1	1	1	4	52	2	2	1	3	2	6	3	7	12	14	52	10	19	23	ذ	عَنْابُ الْكَبِيرِ
	F	110	-	2	-	-	-	-	-	1	1	55	3	4	2	2	2	9	6	4	11	12	53	18	22	13	إ	
	T	221	-	9	-	-	-	1	1	2	5	107	5	6	3	5	4	15	9	11	23	26	105	28	41	36	م	
Fuqeiqis	M	106	-	8	-	1	1	1	2	3	-	52	2	3	-	7	4	3	7	7	7	12	46	13	15	18	ذ	فُقَيْقِيْس
	F	124	-	5	-	-	-	1	-	1	3	66	5	1	1	9	1	9	4	9	13	14	53	20	12	21	إ	
	T	230	-	13	-	1	1	2	2	4	3	118	7	4	1	16	5	12	11	16	20	26	99	33	27	39	م	
Qumet ar Ras	M	100	-	4	-	-	-	-	1	1	2	48	1	1	-	3	2	3	3	7	8	20	48	16	13	19	ذ	قُرْمَةُ الرَّاسِ
	F	97	-	2	-	-	-	1	-	-	1	41	-	-	3	2	3	4	5	9	7	8	54	10	18	26	إ	
	T	197	-	6	-	-	-	1	1	1	3	89	1	1	3	5	5	7	8	16	15	28	102	26	31	45	م	
Qafan al Khamis	M	478	-	4	-	-	-	1	1	-	2	187	4	2	4	3	15	25	28	39	28	39	287	75	104	108	ذ	قَفَانُ الْخَمِيْسِ
	F	454	-	4	-	-	-	1	-	-	3	174	2	4	4	2	9	22	29	27	33	42	276	73	87	116	إ	
	T	932	-	8	-	-	-	2	1	-	5	361	6	6	8	5	24	47	57	66	61	81	563	148	191	224	م	

جدول (13 تابع): السكان الفلسطينيون حسب التجمع السكاني والجنس وفئات العمر بالسنوات
 Table (13 Cont.): Palestinian Population by Locality, Sex and Age Groups in Years

Locality	Sex	المجموع Total	فئات العمر بالسنوات																				التجمع السكاني					
			غير مبين Not Stated	+ 65	+ 95	94 - 90	89 - 85	84 - 80	79 - 75	74 - 70	69 - 65	64 - 15	64 - 60	59 - 55	54 - 50	49 - 45	44 - 40	39 - 35	34 - 30	29 - 25	24 - 20	19 - 15		14 - 0	14 - 10	9 - 5	4 - 0	
Qalqas	M	326	-	6	-	-	-	2	3	-	1	131	4	2	5	7	6	10	18	23	23	33	189	45	56	88	ذ	قلقاس
	F	327	-	6	-	-	-	-	1	1	4	141	4	5	6	5	8	9	20	26	25	33	180	37	62	81	إ	
	T	653	-	12	-	-	-	2	4	1	5	272	8	7	11	12	14	19	38	49	48	66	369	82	118	169	م	
Qinan an Najma	M	56	1	3	1	-	-	-	-	-	2	23	2	1	-	-	2	2	5	1	8	29	10	10	9	ذ	قنان النجمة	
	F	60	3	1	-	1	-	-	-	-	-	24	1	-	3	-	2	3	3	2	4	6	32	7	8	17		إ
	T	116	4	4	1	1	-	-	-	-	2	47	3	1	3	-	4	5	5	7	5	14	61	17	18	26		م
Qinan an Namir	M	39	-	3	-	-	-	-	1	-	2	14	2	-	-	-	-	-	3	6	2	1	22	2	7	13	ذ	قنان النمر
	F	41	-	-	-	-	-	-	-	-	-	18	2	2	-	-	-	1	4	5	2	2	23	2	6	15	إ	
	T	80	-	3	-	-	-	-	1	-	2	32	4	2	-	-	-	1	7	11	4	3	45	4	13	28	م	
Qinan Jaber	M	147	-	-	-	-	-	-	-	-	61	4	4	2	1	1	8	8	7	7	9	17	86	20	29	37	ذ	قنان جابر
	F	149	-	2	-	-	-	-	1	1	-	63	3	1	5	3	2	9	7	8	15	10	84	19	27	38	إ	
	T	296	-	2	-	-	-	-	1	1	-	124	7	5	7	4	3	17	15	15	24	27	170	39	56	75	م	
Qawawis	M	19	-	3	-	-	-	-	1	1	1	8	-	-	-	-	-	1	-	1	4	2	8	3	2	3	ذ	قواويس
	F	18	-	2	-	-	-	-	-	1	1	7	1	-	-	-	1	-	-	3	2	-	9	2	3	4	إ	
	T	37	-	5	-	-	-	-	1	2	2	15	1	-	-	-	1	1	-	4	6	2	17	5	5	7	م	
Qila	M	330	-	10	-	2	1	2	1	2	2	138	2	2	7	7	11	8	18	18	30	35	182	42	63	77	ذ	قيلا
	F	330	-	11	-	-	-	-	2	6	3	137	3	2	5	6	11	15	13	22	19	41	182	42	65	75	إ	
	T	660	-	21	-	2	1	2	3	8	5	275	5	4	12	13	22	23	31	40	49	76	364	84	128	152	م	
Kurza	M	279	-	13	-	1	-	3	3	2	4	129	3	4	2	6	8	13	16	24	23	30	137	44	49	44	ذ	كرزة
	F	280	-	9	-	-	1	1	2	2	3	133	3	5	3	11	14	11	15	21	19	31	138	28	55	55	إ	
	T	559	-	22	-	1	1	4	5	4	7	262	6	9	5	17	22	24	31	45	42	61	275	72	104	99	م	
Karma	M	517	-	21	1	1	-	3	4	6	6	236	7	10	6	9	12	29	28	46	36	53	260	63	86	111	ذ	كرامة
	F	456	-	13	-	-	1	-	3	3	6	238	5	8	13	14	14	17	33	32	53	49	205	46	75	84	إ	
	T	973	-	34	1	1	1	3	7	9	12	474	12	18	19	23	26	46	61	78	89	102	465	109	161	195	م	
Kureise	M	806	-	19	1	1	2	1	2	7	5	359	8	8	11	14	29	41	46	51	78	73	428	107	146	175	ذ	كريسة
	F	831	-	20	1	2	-	2	5	2	8	372	13	9	11	12	24	35	57	61	63	87	439	92	149	198	إ	
	T	1637	-	39	2	3	2	3	7	9	13	731	21	17	22	26	53	76	103	112	141	160	867	199	295	373	م	
Kuziba	M	176	-	5	-	-	-	1	1	2	1	74	-	1	4	4	7	7	15	10	14	12	97	28	35	34	ذ	كوزيبا
	F	166	-	6	-	-	-	-	2	2	2	78	2	1	2	4	2	7	7	16	13	24	82	20	27	35	إ	
	T	342	-	11	-	-	-	1	3	4	3	152	2	2	6	8	9	14	22	26	27	36	179	48	62	69	م	
Al 'Arrub Camp	M	3045	-	106	4	1	9	18	23	17	34	1503	40	40	44	53	96	138	250	256	297	289	1436	336	509	591	ذ	مخيم الغروب
	F	2947	-	124	2	2	6	10	16	45	43	1508	78	53	75	63	89	127	213	306	229	275	1315	312	453	550	إ	
	T	5992	-	230	6	3	15	28	39	62	77	3011	118	93	119	116	185	265	463	562	526	564	2751	648	962	1141	م	
Al Fawwar Camp	M	2495	-	79	-	3	3	7	14	23	29	1171	36	23	24	33	73	122	192	226	193	249	1245	258	466	521	ذ	مخيم الفوار
	F	2348	-	91	1	1	5	7	6	26	45	1106	54	29	42	35	71	103	154	199	238	181	1151	243	405	503	إ	
	T	4843	-	170	1	4	8	14	20	49	74	2277	90	52	66	68	144	225	346	425	431	430	2396	501	871	1024	م	
Marah al Baqqar	M	75	-	4	-	1	1	-	-	2	-	40	2	1	2	1	1	2	3	5	10	13	31	9	8	14	ذ	مراح البقار
	F	66	-	1	-	-	-	-	-	1	-	43	1	-	4	2	2	4	1	6	12	11	22	6	11	5	إ	
	T	141	-	5	-	1	1	-	-	3	-	83	3	1	6	3	3	6	4	11	22	24	53	15	19	19	م	
Ma'in	M	85	-	3	-	1	-	-	-	-	2	33	1	1	-	1	2	2	5	7	5	9	49	15	14	20	ذ	معين
	F	86	-	3	-	-	-	1	-	2	-	35	-	1	1	2	1	3	6	5	10	6	48	11	14	23	إ	
	T	171	-	6	-	1	-	1	-	2	2	68	1	2	1	3	3	5	11	12	15	15	97	26	28	43	م	
Maghayir al 'Abeed	M	16	-	2	-	-	-	1	-	1	-	8	-	-	1	1	-	-	-	1	3	2	6	2	2	2	ذ	مغايير العبيد
	F	11	-	1	-	-	-	-	-	1	-	6	-	-	2	-	-	-	1	-	1	2	4	3	-	1	إ	
	T	27	-	3	-	-	-	1	-	2	-	14	-	-	3	1	-	1	-	1	4	4	10	5	2	3	م	
Mantiqat Shi'b al Batin	M	21	-	-	-	-	-	-	-	-	-	10	-	-	-	2	1	-	-	-	3	4	11	3	5	3	ذ	منطقة شيب البطين
	F	12	-	-	-	-	-	-	-	-	-	7	-	-	1	1	-	-	1	-	3	1	5	3	-	2	إ	
	T	33	-	-	-	-	-	-	-	-	-	17	-	-	1	3	1	-	1	-	6	5	16	6	5	5	م	

جدول (13 تابع): السكان الفلسطينيون حسب التجمع السكاني والجنس وفئات العمر بالسنوات
 Table (13 Cont.): Palestinian Population by Locality, Sex and Age Groups in Years

Locality	Sex	المجموع Total	فئات العمر بالسنوات																				التجمع السكاني					
			غير مبين Not Stated	+ 65	+ 95	94 - 90	89 - 85	84 - 80	79 - 75	74 - 70	69 - 65	64 - 15	64 - 60	59 - 55	54 - 50	49 - 45	44 - 40	39 - 35	34 - 30	29 - 25	24 - 20	19 - 15		14 - 0	14 - 10	9 - 5	4 - 0	
Nuba	M	1656	-	43	1	2	6	7	4	8	15	710	14	11	13	28	47	80	120	106	127	164	903	208	331	364	ذ	نوبيا
	F	1556	1	62	2	1	2	6	8	23	20	673	41	21	22	21	36	75	85	120	116	136	820	186	304	330	إ	
	T	3212	1	105	3	3	8	13	12	31	35	1383	55	32	35	49	83	155	205	226	243	300	1723	394	635	694	م	
Haribat an Nabi	M	27	-	3	-	-	-	-	-	2	1	12	-	1	-	1	-	2	2	2	4	12	3	4	5	ذ	قرية النبي	
	F	23	-	1	-	-	-	-	-	1	13	2	1	-	1	-	1	1	7	-	9	3	3	3	3	إ		
	T	50	-	4	-	-	-	-	-	2	2	25	2	2	-	2	-	3	3	9	4	21	6	7	8	م		
Wadi ar Rim	M	37	-	-	-	-	-	-	-	-	13	-	2	1	-	-	1	1	3	4	1	24	5	7	12	ذ	وادي الريم	
	F	31	-	-	-	-	-	-	-	-	15	-	2	1	-	-	2	2	2	5	1	16	4	3	9	إ		
	T	68	-	-	-	-	-	-	-	-	28	-	4	2	-	-	3	3	5	9	2	40	9	10	21	م		
Wadi as Sada	M	90	-	1	-	-	-	-	-	1	35	1	1	-	2	3	4	6	4	5	9	54	16	16	22	ذ	وادي السادة	
	F	68	-	2	-	-	-	-	-	1	32	1	2	-	1	4	4	2	6	5	7	34	6	11	17	إ		
	T	158	-	3	-	-	-	-	-	1	2	67	2	3	-	3	7	8	8	10	10	16	88	22	27	39		م
Wadi ash Shajina	M	209	-	4	-	-	-	-	-	2	2	95	3	3	1	2	4	14	11	19	14	24	110	28	42	40	ذ	وادي الشاينة
	F	197	-	8	-	-	-	-	2	2	4	86	3	2	1	2	10	7	13	15	14	19	103	23	37	43	إ	
	T	406	-	12	-	-	-	-	2	4	6	181	6	5	2	4	14	21	24	34	28	43	213	51	79	83	م	
Wadi al Kilab	M	12	-	1	-	-	-	-	-	1	4	-	-	-	-	-	-	-	-	-	1	3	7	1	2	4	ذ	وادي الكلاب
	F	11	-	1	-	-	-	-	1	-	6	-	-	1	1	-	-	-	-	-	2	2	4	1	1	2	إ	
	T	23	-	2	-	-	-	-	1	1	-	10	-	-	1	1	-	-	-	-	3	5	11	2	3	6	م	
Wadi 'Ubeid	M	48	-	2	-	-	-	-	1	1	-	24	-	-	4	3	-	2	4	1	4	6	22	3	10	9	ذ	وادي عبيد
	F	60	-	2	-	-	-	-	-	2	28	1	-	-	1	4	4	2	5	4	7	30	12	10	8	إ		
	T	108	-	4	-	-	-	-	1	1	2	52	1	-	4	4	4	6	6	6	8	13	52	15	20	17	م	
Wadih	M	22	-	1	-	-	-	-	1	-	12	-	1	-	-	3	1	3	2	2	-	9	3	2	4	ذ	واضح	
	F	26	-	2	-	-	-	1	1	-	13	1	2	-	-	1	3	3	1	1	1	11	3	4	4	إ		
	T	48	-	3	-	-	-	1	2	-	25	1	3	-	-	4	4	6	3	3	1	20	6	6	8	م		
Yatta	M	15518	3	421	12	14	31	37	67	111	149	6590	148	151	195	251	400	598	830	1057	1299	1661	8504	2219	2850	3435	ذ	يظا
	F	15243	2	371	6	14	12	39	54	100	146	6736	199	236	243	249	418	596	794	1090	1334	1577	8134	2083	2791	3260	إ	
	T	30761	5	792	18	28	43	76	121	211	295	13326	347	387	438	500	818	1194	1624	2147	2633	3238	16638	4302	5641	6695	م	
Total	M	199559	88	5563	123	205	277	563	891	1401	2103	93891	2436	2511	3306	4255	5964	8844	12036	15108	17746	21685	100017	26054	34250	39713	ذ	المجموع
	F	190015	64	5721	100	142	182	539	876	1573	2309	89734	2887	3042	3605	3954	5813	8257	10886	14206	16935	20149	94496	24579	32353	37564	إ	
	T	389574	152	11284	223	347	459	1102	1767	2974	4412	183625	5323	5553	6911	8209	11777	17101	22922	29314	34681	41834	194513	50633	66603	77277	م	

جدول (14 تابع): السكان الفلسطينيون (12 سنة فأكثر) حسب فئات العمر بالسنوات والجنس والحالة الزوجية ونوع التجمع

Table (14 Cont.): Palestinian Population (12 Years and Over) by Age Groups in Years, Sex, Marital Status and Type of Locality

(المجموع، Total)

Age Groups	Sex	المجموع Total	Marital Status				الحالة الزوجية		الجنس	فئات العمر
			غير ميبين Not Stated	أرمل Widowed	مطلق Divorced	متزوج Married	عقد قران لأول مرة Legally Married	لم يتزوج أبداً Never Married		
Less than 15	Male	15000	-	-	-	-	2	14998	ذكور	اقل من 15
	Female	14142	-	-	-	38	32	14072	إناث	
	Both Sexes	29142	-	-	-	38	34	29070	كلا الجنسين	
15 - 19	Male	21685	94	-	2	538	168	20883	ذكور	19 - 15
	Female	20149	44	4	30	4949	554	14568	إناث	
	Both Sexes	41834	138	4	32	5487	722	35451	كلا الجنسين	
20 - 24	Male	17746	113	2	19	5624	573	11415	ذكور	24 - 20
	Female	16935	78	29	81	11599	237	4911	إناث	
	Both Sexes	34681	191	31	100	17223	810	16326	كلا الجنسين	
25 - 29	Male	15108	44	6	60	11551	285	3162	ذكور	29 - 25
	Female	14206	36	52	136	11766	34	2182	إناث	
	Both Sexes	29314	80	58	196	23317	319	5344	كلا الجنسين	
30 - 34	Male	12036	14	3	29	11423	35	532	ذكور	34 - 30
	Female	10886	17	113	109	9497	7	1143	إناث	
	Both Sexes	22922	31	116	138	20920	42	1675	كلا الجنسين	
35 - 39	Male	8844	4	5	24	8684	2	125	ذكور	39 - 35
	Female	8257	11	152	96	7360	5	633	إناث	
	Both Sexes	17101	15	157	120	16044	7	758	كلا الجنسين	
40 - 44	Male	5964	4	6	8	5884	3	59	ذكور	44 - 40
	Female	5813	6	234	65	5218	1	289	إناث	
	Both Sexes	11777	10	240	73	11102	4	348	كلا الجنسين	
45 - 49	Male	4255	2	7	10	4204	1	31	ذكور	49 - 45
	Female	3954	6	277	47	3452	1	171	إناث	
	Both Sexes	8209	8	284	57	7656	2	202	كلا الجنسين	
50 - 54	Male	3306	1	13	8	3266	-	18	ذكور	54 - 50
	Female	3605	10	449	50	3017	-	79	إناث	
	Both Sexes	6911	11	462	58	6283	-	97	كلا الجنسين	

جدول (14 تابع): السكان الفلسطينيون (12 سنة فأكثر) حسب فئات العمر بالسنوات والجنس والحالة الزوجية ونوع التجمع

Table (14 Cont.): Palestinian Population (12 Years and Over) by Age Groups in Years, Sex, Marital Status and Type of Locality

(المجموع, Total)

Age Groups	Sex	المجموع Total	Marital Status					الحالة الزوجية		الجنس	فئات العمر
			غير مبيّن Not Stated	أرمل Widowed	مطلق Divorced	متزوج Married	عقد قران لأول مرة Legally Married	لم يتزوج أبداً Never Married			
55 - 59	Male	2511	3	11	4	2476	-	17	ذكور	59 - 55	
	Female	3042	8	598	19	2353	-	64	إناث		
	Both Sexes	5553	11	609	23	4829	-	81	كلا الجنسين		
60 - 64	Male	2436	6	27	1	2391	-	11	ذكور	64 - 60	
	Female	2887	19	877	32	1923	-	36	إناث		
	Both Sexes	5323	25	904	33	4314	-	47	كلا الجنسين		
65 - 69	Male	2103	4	57	2	2034	-	6	ذكور	69 - 65	
	Female	2309	22	963	29	1273	-	22	إناث		
	Both Sexes	4412	26	1020	31	3307	-	28	كلا الجنسين		
70 - 74	Male	1401	5	83	3	1306	-	4	ذكور	74 - 70	
	Female	1573	35	911	23	592	-	12	إناث		
	Both Sexes	2974	40	994	26	1898	-	16	كلا الجنسين		
75 - 79	Male	891	7	90	6	780	-	8	ذكور	79 - 75	
	Female	876	13	582	7	268	-	6	إناث		
	Both Sexes	1767	20	672	13	1048	-	14	كلا الجنسين		
80 - 84	Male	563	-	81	1	480	-	1	ذكور	84 - 80	
	Female	539	15	412	5	104	-	3	إناث		
	Both Sexes	1102	15	493	6	584	-	4	كلا الجنسين		
85 +	Male	605	3	133	4	461	-	4	ذكور	+ 85	
	Female	424	13	357	5	48	-	1	إناث		
	Both Sexes	1029	16	490	9	509	-	5	كلا الجنسين		
Not Stated	Male	88	31	2	-	24	1	30	ذكور	غير مبيّن	
	Female	64	10	6	-	26	-	22	إناث		
	Both Sexes	152	41	8	-	50	1	52	كلا الجنسين		
Total	Male	114542	335	526	181	61126	1070	51304	ذكور	المجموع	
	Female	109661	343	6016	734	63483	871	38214	إناث		
	Both Sexes	224203	678	6542	915	124609	1941	89518	كلا الجنسين		

جدول 15: السكان الفلسطينيون (12 سنة فأكثر) حسب التجمع السكاني والجنس والحالة الزوجية

Table 15: Palestinian Population (12 Years and Over) by Locality, Sex and Marital Status

Localities	المجموع Total		الحالة الزوجية والجنس												التجمع السكاني
			غير مبين Not Stated		أرمل Widowed		مطلق Divorced		متزوج Married		عقد قران لأول مرة Legally Married		لم يتزوج أبداً Never Married		
	إناث Female	ذكور Male	إناث Female	ذكور Male	إناث Female	ذكور Male	إناث Female	ذكور Male	إناث Female	ذكور Male	إناث Female	ذكور Male	إناث Female	ذكور Male	
Abu al 'Urqan	118	98	-	-	4	1	4	-	55	51	-	-	55	46	أبو العُرقان
Abu al 'Asja	118	133	-	-	4	-	-	-	72	72	3	4	39	57	أبو العسجا
Abu al Ghuzlan	125	104	-	1	6	1	-	-	58	56	1	1	60	45	أبو الغزلان
Abu Suhweila	12	12	-	-	1	-	-	-	7	7	-	-	4	5	أبو سخويلا
Idhna	3729	4039	4	3	198	15	23	5	2294	2190	22	34	1188	1792	إدنا
Iskeik	23	28	-	-	2	-	-	-	17	16	-	-	4	12	إسكيك
T'zeiz	135	134	1	-	7	1	-	-	84	80	-	-	43	53	إعزيز
Al Burj	525	512	-	-	37	2	2	-	251	242	9	8	226	260	البرج
Al Baqqar	9	12	-	-	-	-	-	-	5	5	-	-	4	7	البقار
Al Buweib	111	110	-	-	6	2	-	-	59	55	1	1	45	52	البويب
Al Bira	57	71	1	-	4	-	-	-	35	35	1	3	16	33	البيرة
At Tuwani	22	24	-	-	3	-	-	-	14	14	-	-	5	10	التواني
Al Jab'a	152	189	-	-	13	-	2	-	94	100	4	3	39	86	الجبعة
Al Heila	180	198	1	-	6	-	2	1	118	110	1	1	52	86	الحيلة
Hebron	33665	36847	97	110	1743	174	224	61	19881	19555	209	247	11511	16700	الخليل
Al Khamajat	29	23	-	-	-	-	-	-	22	17	1	1	6	5	الخمجات
Ad Duwwara	316	342	-	-	6	1	1	-	193	176	-	-	116	165	الدوارة
Ad Duweir	126	126	1	-	8	1	-	-	75	68	-	-	42	57	الدوير
Ad Deirat	74	76	-	-	4	1	-	-	49	43	-	-	21	32	الديرات
Ar Rifa'iyya	53	54	-	-	-	-	1	-	35	29	1	1	16	24	الرفاعيّة
Ar Ramadin	631	626	4	2	28	1	6	1	338	284	2	3	253	335	الرامادين
Ar Rawa'in	51	46	-	-	5	1	-	1	26	24	-	-	20	20	الرواعين (مسفرة بني نعيم)
Ar Rihya	681	711	3	3	30	2	2	-	401	371	15	8	230	327	الريحية
Az Zuweidin	103	104	3	-	2	1	-	-	78	65	-	-	20	38	الزويدين
As Samu'	3573	3760	5	-	230	20	32	6	2085	1989	16	29	1205	1716	السموع
As Simiya	358	327	1	-	24	-	5	2	191	180	4	1	133	144	السيميا
Ash Shuyukh	1430	1494	3	8	102	5	12	4	841	798	19	24	453	655	الشيوخ
As Sura	355	361	2	-	16	3	-	1	188	181	7	5	142	171	الصرة
At Tabqa	306	317	2	-	20	-	2	-	160	153	4	8	118	156	الطبقة

جدول (15 تابع): السكان الفلسطينيون (12 سنة فأكثر) حسب التجمع السكاني والجنس والحالة الزوجية

Table (15 Cont.): Palestinian Population (12 Years and Over) by Locality, Sex and Marital Status

Localities	المجموع Total		الحالة الزوجية والجنس Marital Status and Sex										التجمع السكاني		
	إناث Female	ذكور Male	غير مبين Not Stated		أرمل Widowed		مطلق Divorced		متزوج Married		عقد قران لأول مرة Legally Married				لم يتزوج أبداً Never Married
			إناث Female	ذكور Male	إناث Female	ذكور Male	إناث Female	ذكور Male	إناث Female	ذكور Male	إناث Female	ذكور Male	إناث Female	ذكور Male	إناث Female
Adh Dhahiriya	6099	5899	17	7	346	23	52	9	3358	3202	33	30	2293	2628	الظاهريّة
Al 'Uddeisa	285	313	-	1	15	2	-	1	179	173	1	1	90	135	العديسة
Al 'Alaqa at Tahta	27	29	-	-	1	-	-	-	16	16	1	5	9	8	العلاقة التحتا
Al 'Alaqa al Fauqa	19	20	-	-	1	-	-	-	12	12	-	1	6	7	العلاقة الفوقا
Al Faqir	82	76	5	1	5	1	2	-	50	44	-	-	20	30	الفقير
Al Karmil	556	549	3	1	17	3	3	-	356	326	6	6	171	213	الكرمل
Al Kum	254	253	-	-	15	1	2	-	156	148	2	2	79	102	الكوم
Al Majd	413	388	-	-	28	2	1	-	205	200	7	6	172	180	المجد
Al Muntar	77	82	-	-	1	-	2	-	50	50	-	-	24	32	المنطار
Al Muwarraq	118	116	-	-	3	-	2	-	66	59	-	1	47	56	المورق
An Najada	42	52	-	-	3	-	-	-	26	27	1	-	12	25	النجادة
Al Hijra	144	141	-	-	6	-	-	-	74	71	4	3	60	67	الهجرة
Umm al Butm	20	14	-	-	-	-	-	-	8	8	-	-	12	6	أم البطم
Umm Lasafa	100	103	-	-	3	-	-	-	72	68	-	1	25	34	أم لصفا
Imreish	253	270	-	-	16	2	1	1	141	140	5	3	90	124	إمريش
Imneizil	50	54	-	-	2	-	-	-	28	26	-	-	20	28	إمميزل
Bani Na'im	3850	3733	14	15	249	16	21	10	2188	2091	51	69	1327	1532	بني نعيم
Biyar al 'Arus	191	211	-	-	9	1	1	-	119	109	2	7	60	94	بيار العروس
Beit ar Rush at Tahta	97	94	-	-	11	-	-	-	51	54	-	1	35	39	بيت الروش التحتا
Beit ar Rush al Fauqa	182	195	-	-	7	1	-	-	104	101	1	1	70	92	بيت الروش الفوقا
Beit Ula	1852	1909	9	1	122	9	11	2	1076	1005	21	19	613	873	بيت أولا
Beit Ummar	2644	2952	34	45	128	16	18	2	1486	1462	9	10	969	1417	بيت أومر
Beit 'Amra	287	313	-	-	18	-	-	-	186	177	-	-	83	136	بيت عمرة
Beit 'Awwa	1728	1613	1	-	92	7	17	2	921	865	27	24	670	715	بيت عوا
Beit 'Einun	484	536	-	-	16	2	6	-	277	280	7	2	178	252	بيت عينون
Beit Kahil	1110	1157	-	-	58	3	5	-	697	650	18	27	332	477	بيت كاحل
Beit Mirsim	59	64	-	-	1	1	2	-	31	30	-	-	25	33	بيت مرسيم
Beit Maqdam	136	143	-	-	5	-	-	-	80	75	-	-	51	68	بيت مقدم
Bir Musallam	37	52	-	-	-	1	-	-	25	24	-	1	12	26	بير مسلم

جدول (15 تابع): السكان الفلسطينيون (12 سنة فأكثر) حسب التجمع السكاني والجنس والحالة الزوجية

Table (15 Cont.): Palestinian Population (12 Years and Over) by Locality, Sex and Marital Status

Locality	المجموع Total		الحالة الزوجية والجنس Marital Status and Sex										التجمع السكاني		
			غير مبين Not Stated		أرمل Widowed		مطلق Divorced		متزوج Married		عقد قران لأول مرة Legally Married			لم يتزوج أبداً Never Married	
	إناث Female	ذكور Male	إناث Female	ذكور Male	إناث Female	ذكور Male	إناث Female	ذكور Male	إناث Female	ذكور Male	إناث Female	ذكور Male		إناث Female	ذكور Male
Birin	43	36	-	-	1	-	-	-	18	19	2	-	22	17	بيرين
Tarqumiya	2833	2972	2	-	168	25	16	6	1721	1666	48	60	878	1215	تَرْقُومِيَا
Taffuh	1817	1918	2	4	55	5	3	3	1136	1068	38	49	583	789	تَفُوح
Jala	60	63	-	-	3	-	1	-	28	28	-	-	28	35	جَالَا
Jurun al Louz	12	10	-	-	1	-	-	-	8	8	-	-	3	2	جُرُونُ اللُّوز
Hitta	122	138	-	1	7	2	2	-	83	77	-	2	30	56	حِتَّا
Hadab al 'Alaqa	123	96	1	-	9	-	-	-	66	54	2	-	45	42	حَدَبُ العَلَقَة
Hadab al Fawwar	387	397	-	-	14	2	2	5	216	208	1	2	154	180	حَدَبُ الفَوَّار
Hureiz	188	180	1	-	7	-	2	-	119	101	-	-	59	79	حُرَيْز
Halhul	4730	5060	12	7	291	37	38	7	2742	2693	33	45	1614	2271	حَلْحُول
Hamrush	13	14	-	-	-	1	-	1	9	8	-	-	4	4	حَمْرُوش
Humsa	4	6	-	-	-	-	-	-	1	1	-	-	3	5	حُمَصَة
Kharas	1341	1492	6	8	95	7	9	1	820	792	5	10	406	674	خَارَاس
Khirbet Abu Hamid	26	24	-	-	3	-	-	-	14	14	-	-	9	10	خَرْبَة اَبُو حَامِد
Khirbet Asafi	4	6	-	-	-	1	-	-	2	2	-	-	2	3	خَرْبَة اَصْفِي
Khirbet at Tabban	6	6	-	-	-	-	-	-	6	6	-	-	-	-	خَرْبَة التَّبَّان
Khirbet at Tawamin	4	5	-	-	-	-	-	-	3	3	-	-	1	2	خَرْبَة التَّوَامِين
Khirbet al Hasaka	62	55	-	-	2	-	1	-	30	28	-	-	29	27	خَرْبَة الحَسَكَة
Khirbet al Kharaba	-	2	-	-	-	-	-	-	-	-	-	-	-	2	خَرْبَة الخَرَابَة
Khirbet ad Deir	70	58	-	-	2	-	-	-	39	36	-	1	29	21	خَرْبَة الدَيْر
Khirbet ar Rahwa	11	15	-	-	-	-	-	-	5	5	-	-	6	10	خَرْبَة الرَّهْوَة
Khirbet al Fakheit	8	3	-	-	1	-	-	-	3	2	-	-	4	1	خَرْبَة الفَكْهِيْت
Khirbet al Maq'ura	19	21	-	-	-	-	-	-	11	11	-	-	8	10	خَرْبَة المَقْعُورَة
Khirbet al Mantara	25	26	-	-	1	1	-	-	19	19	-	-	5	6	خَرْبَة المَنْطَرَة
Khirbet Bism	15	14	-	-	1	-	-	-	9	8	-	-	5	6	خَرْبَة بِسْم
Khirbet Bir al 'Idd	31	32	1	-	1	1	-	-	19	20	-	-	10	11	خَرْبَة بِير العِد
Khirbet Jamrura	3	5	-	-	-	-	-	-	2	2	-	-	1	3	خَرْبَة جَمْرُورَة
Khirbet Deir Shams	11	12	-	-	-	-	-	-	7	4	-	-	4	8	خَرْبَة دَيْر شَمْس
Khirbet Zanuta	-	6	-	-	-	-	-	-	-	1	-	-	-	5	خَرْبَة زَنْوْتَة

جدول (15 تابع): السكان الفلسطينيون (12 سنة فأكثر) حسب التجمع السكاني والجنس والحالة الزوجية

Table (15 Cont.): Palestinian Population (12 Years and Over) by Locality, Sex and Marital Status

المجموع Total	الحالة الزوجية والجنس														التجمع السكاني
	غير مبين Not Stated		أرمل Widowed		مطلق Divorced		متزوج Married		عقد قران لأول مرة Legally Married		لم يتزوج أبداً Never Married				
	إناث Female	ذكور Male	إناث Female	ذكور Male	إناث Female	ذكور Male	إناث Female	ذكور Male	إناث Female	ذكور Male	إناث Female	ذكور Male			
Localities	Female	Male	Female	Male	Female	Male	Female	Male	Female	Male	Female	Male	Female	Male	Localities
Khirbet Salama	75	71	-	-	3	-	1	-	33	33	1	-	37	38	خرّبة سلامة
Khirbet Shuweika	24	29	-	-	1	1	-	-	14	13	-	1	9	14	خرّبة شويكة
Khirbet Sarura	14	16	-	-	-	-	-	-	11	11	-	-	3	5	خرّبة صارورة
Khirbet Tawil ash Shih	39	40	-	-	3	-	-	-	22	20	-	-	14	20	خرّبة طويل الشيح
Khirbet Ghuwein al Fauqa	14	19	-	-	-	-	-	-	9	9	-	1	5	9	خرّبة غوين الفوقا
Khirbet Mushrif	10	9	-	-	-	1	-	-	6	5	-	-	4	3	خرّبة مشرف (عذاب)
Khursa	717	677	2	2	34	2	4	-	354	340	7	7	316	326	خرّسا
Khurisa	11	10	-	-	2	-	-	-	5	5	-	-	4	5	خرّيسة
Khashem al Karem	141	126	1	-	13	1	1	-	79	61	-	-	47	64	خشم الكرم
Khallet al 'Aqed	46	41	-	-	-	-	-	-	25	19	-	-	21	22	خلّة العقّد
Khallet al Maiyya	233	234	-	2	5	1	-	-	158	151	6	5	64	75	خلّة الميّة
Khallet Salih	73	89	-	-	-	-	-	-	52	49	-	-	21	40	خلّة صالح
Khallet 'Arabi	30	38	-	-	1	1	-	-	20	20	-	-	9	17	خلّة عربي
Dura	4546	4598	31	40	282	12	34	9	2449	2364	25	38	1725	2135	دورا
Deir al 'Asal at Tahta	150	147	-	-	10	-	2	-	62	61	-	1	76	85	دير العسل التحتا
Deir al 'Asal al Fauqa	351	342	-	-	28	1	-	-	188	174	2	2	133	165	دير العسل الفوقا
Deir Razih	78	74	-	-	7	-	1	-	39	36	1	-	30	38	دير رازح
Deir Samit	1118	1051	1	-	57	4	10	1	632	577	10	13	408	456	دير ساميت
Rabud	132	141	-	-	8	1	-	-	65	65	-	2	59	73	رابود
Ras al Jora	45	46	-	-	4	-	-	-	29	25	-	-	12	21	راس الجورة
Ras at Tawil	115	126	-	-	5	1	-	-	76	78	-	-	34	47	راس الطويل
Rafada	95	90	-	4	5	-	-	-	48	46	-	-	42	40	رفادة
Zif	174	182	1	-	8	1	1	-	102	95	-	-	62	86	زيف
Sa'ir	2768	2843	9	2	119	15	19	7	1500	1440	21	25	1100	1354	سعين
Sikka	186	157	-	-	14	1	1	-	81	77	4	4	86	75	سيكة
Suba	28	30	-	-	1	-	-	-	11	12	-	-	16	18	سوبا
Somara	7	7	-	-	-	-	-	-	6	4	-	-	1	3	سومرة
Shamaliyyat al Hawa	13	16	-	-	-	-	-	-	11	11	-	-	2	5	شماليّة الهوى

جدول (15 تابع): السكان الفلسطينيون (12 سنة فأكثر) حسب التجمع السكاني والجنس والحالة الزوجية

Table (15 Cont.): Palestinian Population (12 Years and Over) by Locality, Sex and Marital Status

Locality	المجموع Total		الحالة الزوجية والجنس Marital Status and Sex										التجمع السكاني		
			غير مبين Not Stated		أرمل Widowed		مطلق Divorced		متزوج Married		عقد قران لأول مرة Legally Married			لم يتزوج أبداً Never Married	
	إناث Female	ذكور Male	إناث Female	ذكور Male	إناث Female	ذكور Male	إناث Female	ذكور Male	إناث Female	ذكور Male	إناث Female	ذكور Male		إناث Female	ذكور Male
Shuyukh al 'Arrub	277	345	-	-	19	1	3	1	164	158	4	5	87	180	شُبُوخ العَرُوب
Safa	235	250	-	2	10	2	1	1	132	129	-	-	92	116	صَافَا
Surif	2829	2797	5	14	192	13	33	5	1539	1493	16	24	1044	1248	صُورِيف
Tarusa	13	10	-	1	-	-	-	-	7	5	-	-	6	4	طَارُوسَة
Tarrama	121	111	-	1	10	-	1	-	65	63	-	3	45	44	طَرَامَة
Tawas	28	31	-	-	1	-	-	-	18	16	1	1	8	14	طَوَاس
'Abda	39	53	-	-	2	-	-	-	22	22	-	1	15	30	عَبْدَة
'Arab al Fureijat	94	85	1	1	2	1	1	2	48	44	-	-	42	37	عَرَب الفُرَيْجَات
'Irqan Turad	107	120	-	-	1	-	1	-	64	65	2	1	39	54	عِرْقَان طَرَاد
'Anab al Kabir	69	64	-	-	-	-	1	-	36	33	-	-	32	31	عِيَاب الكَبِير
Fuqeiqis	81	69	-	-	3	1	1	-	39	38	-	1	38	29	فُقَيْقِيس
Qurnet ar Ras	47	62	-	-	2	-	1	-	35	31	-	1	9	30	قُرْنَة الراس
Qafan al Khamis	218	236	1	1	3	-	1	-	135	132	3	1	75	102	قَفَان الخَمِيس
Qalqas	163	164	1	1	7	-	-	-	106	95	-	-	49	68	قَلْقَس
Qinan an Najma	33	32	2	-	-	-	-	-	20	20	-	-	11	12	قِنَان النَجْمَة
Qinan an Namir	19	18	-	-	-	-	-	-	17	16	-	-	2	2	قِنَان النَمِر
Qinan Jaber	78	72	-	-	3	-	-	-	53	44	-	1	22	27	قِنَان جَابِر
Qawawis	10	12	-	-	-	-	-	-	7	7	-	-	3	5	قَوَاوِيس
Qila	168	174	-	2	7	2	-	1	103	90	-	-	58	79	قَيْلَا
Kurza	158	165	-	-	10	3	1	-	84	81	3	5	60	76	كُرْزَة
Karma	271	295	-	-	10	3	-	1	159	157	3	5	99	129	كَرْمَة
Kureise	448	432	2	4	21	-	3	-	258	238	6	7	158	183	كُرَيْسَة
Kuziba	97	93	-	-	3	-	-	-	52	52	2	2	40	39	كُوزِيْبَا
Al 'Arrub Camp	1809	1792	9	5	139	9	13	1	961	940	16	17	671	820	مُخَيَّم العَرُوب
Al Fawwar Camp	1338	1393	1	3	94	9	10	5	761	751	11	17	461	608	مُخَيَّم الفَوَّار
Marah al Baqqar	48	51	-	-	-	1	1	-	21	21	-	1	26	28	مَرَا ح البَقَّار
Ma'in	43	45	1	-	1	-	-	-	27	27	-	1	14	17	مَعِين
Maghayir al 'Abeed	8	12	-	-	-	-	-	-	5	5	-	-	3	7	مَغَايِر العَبِيد
Mantiqat Shi'b al Batin	9	11	-	-	-	-	-	-	6	5	-	-	3	6	مَنْطِقَة شَيْعِب البَطْن

جدول (15 تابع): السكان الفلسطينيون (12 سنة فأكثر) حسب التجمع السكاني والجنس والحالة الزوجية

Table (15 Cont.): Palestinian Population (12 Years and Over) by Locality, Sex and Marital Status

المجموع Total	الحالة الزوجية والجنس														التجمع السكاني
	مطلق		أرمل		غير ميبين		متزوج		عقد قران لأول مرة		لم يتزوج أبداً				
	مطلق	مطلق	أرمل	أرمل	غير ميبين	غير ميبين	متزوج	متزوج	عقد قران لأول مرة	عقد قران لأول مرة	لم يتزوج أبداً	لم يتزوج أبداً			
Localities	إناث Female	ذكور Male	إناث Female	ذكور Male	إناث Female	ذكور Male	إناث Female	ذكور Male	إناث Female	ذكور Male	إناث Female	ذكور Male	إناث Female	ذكور Male	
Nuba	830	872	4	2	82	-	6	2	487	461	10	17	241	390	نوبا
Haribat an Nabi	16	18	-	-	-	-	-	-	10	10	-	-	6	8	هريبة النبي
Wadi ar Rim	17	16	-	-	-	-	-	-	15	13	-	-	2	3	وادي الريم
Wadi as Sada	36	45	1	-	1	-	-	-	23	22	-	-	11	23	وادي السادة
Wadi ash Shajina	109	115	-	-	2	-	-	1	66	53	3	1	38	60	وادي الشاينة
Wadi al Kilab	7	6	-	-	-	-	-	-	6	4	-	-	1	2	وادي الكلاب
Wadi 'Ubeid	37	28	-	-	-	-	-	-	16	15	-	-	21	13	وادي عبيد
Wadih	17	14	-	-	3	-	1	-	8	8	-	-	5	6	واضح
Yatta	8270	8304	34	30	429	33	43	12	4921	4618	69	88	2774	3523	يطا
Total	109661	114542	343	335	6016	526	734	181	63483	61126	871	1070	38214	51304	المجموع

جدول 16: السكان الفلسطينيون الذين سبق لهم الزواج حسب فئات العمر الحالي بالسنوات والجنس والعمر عند الزواج الأول ونوع التجمع

Table16: Palestinian Population Ever Married by Current Age Groups in Years, Sex, Age at First Marriage and Type of Locality (حضر, Urban)

Age Groups	Sex	المجموع Total	العمر عند الزواج الأول																الجنس	فئات العمر		
			غير مبين Not Stated	+ 30	29	28	27	26	25	24	23	22	21	20	19	18	17	16			15	أقل من 15 Less Than 15
Less Than 15	Male	-	-	-	-	-	-	-	-	-	-	-	-	-	-	-	-	-	-	ذكور	أقل من 15	
	Female	33	-	-	-	-	-	-	-	-	-	-	-	-	-	-	-	-	-	إناث		
	Both Sexes	33	-	-	-	-	-	-	-	-	-	-	-	-	-	-	-	-	-	كلا الجنسين		
15 - 19	Male	327	5	-	-	-	-	-	-	-	-	-	-	80	122	74	34	11	1	ذكور	19 - 15	
	Female	3434	9	-	-	-	-	-	-	-	-	-	-	241	608	806	840	692	238	إناث		
	Both Sexes	3761	14	-	-	-	-	-	-	-	-	-	-	321	730	880	874	703	239	كلا الجنسين		
20 - 24	Male	3712	34	-	-	-	-	-	168	406	522	661	763	566	326	168	72	22	4	ذكور	24 - 20	
	Female	7974	8	-	-	-	-	-	53	132	290	481	880	1089	1353	1379	1236	797	276	إناث		
	Both Sexes	11686	42	-	-	-	-	-	221	538	812	1142	1643	1655	1679	1547	1308	819	280	كلا الجنسين		
25 - 29	Male	7784	17	-	60	156	324	563	815	888	918	1025	902	832	589	405	180	83	25	2	ذكور	29 - 25
	Female	8077	10	-	12	29	69	106	214	259	314	490	551	912	1055	1158	1179	951	566	202	إناث	
	Both Sexes	15861	27	-	72	185	393	669	1029	1147	1232	1515	1453	1744	1644	1563	1359	1034	591	204	كلا الجنسين	
30 - 34	Male	7804	9	386	254	378	520	650	735	856	848	843	672	656	415	303	162	93	19	5	ذكور	34 - 30
	Female	6635	11	127	83	94	108	131	218	271	297	415	499	630	624	764	820	783	500	260	إناث	
	Both Sexes	14439	20	513	337	472	628	781	953	1127	1145	1258	1171	1286	1039	1067	982	876	519	265	كلا الجنسين	
35 - 39	Male	6033	7	509	222	300	424	485	522	568	549	551	456	498	360	270	186	97	23	6	ذكور	39 - 35
	Female	5197	3	206	55	75	102	121	150	167	225	267	284	415	436	572	604	644	511	360	إناث	
	Both Sexes	11230	10	715	277	375	526	606	672	735	774	818	740	913	796	842	790	741	534	366	كلا الجنسين	
40 - 44	Male	4141	4	336	114	192	283	256	298	355	345	388	369	403	324	236	136	71	26	5	ذكور	44 - 40
	Female	3707	5	170	26	34	61	55	74	100	120	168	188	348	307	442	460	504	320	325	إناث	
	Both Sexes	7848	9	506	140	226	344	311	372	455	465	556	557	751	631	678	596	575	346	330	كلا الجنسين	
45 - 49	Male	3067	8	272	101	111	203	211	259	286	309	354	268	268	164	123	72	29	24	5	ذكور	49 - 45
	Female	2645	3	114	15	21	32	61	58	80	95	147	166	244	211	303	305	325	255	210	إناث	
	Both Sexes	5712	11	386	116	132	235	272	317	366	404	501	434	512	375	426	377	354	279	215	كلا الجنسين	
50 - 54	Male	2435	5	216	68	126	174	171	256	230	232	227	188	204	110	108	60	31	18	11	ذكور	54 - 50
	Female	2461	3	76	19	26	35	38	50	67	69	114	131	226	174	299	307	293	246	288	إناث	
	Both Sexes	4896	8	292	87	152	209	209	306	297	301	341	319	430	284	407	367	324	264	299	كلا الجنسين	

جدول (16 تابع): السكان الفلسطينيون الذين سبق لهم الزواج حسب فئات العمر الحالي بالسنوات والجنس والعمر عند الزواج الأول ونوع التجمع

Table (16 Cont.): Palestinian Population Ever Married by Current Age Groups in Years, Sex, Age at First Marriage and Type of Locality
(حضر, Urban)

Age Groups	Sex	المجموع Total	العمر عند الزواج الأول																	الجنس	فئات العمر	
			غير مبين Not Stated	+ 30	29	28	27	26	25	24	23	22	21	20	19	18	17	16	15			أقل من 15 Less Than 15
55 - 59	Male	1748	2	175	60	81	108	115	170	131	154	190	107	169	82	93	51	36	11	13	ذكور	59 - 55
	Female	1947	9	61	9	10	22	23	47	34	62	65	59	170	123	229	226	298	251	249	إناث	
	Both Sexes	3695	11	236	69	91	130	138	217	165	216	255	166	339	205	322	277	334	262	262	كلا الجنسين	
60 - 64	Male	1615	3	175	56	68	71	94	149	135	122	156	118	208	78	69	54	33	16	10	ذكور	64 - 60
	Female	1828	6	45	3	15	13	15	40	34	45	62	63	227	102	195	225	218	223	297	إناث	
	Both Sexes	3443	9	220	59	83	84	109	189	169	167	218	181	435	180	264	279	251	239	307	كلا الجنسين	
65 - 69	Male	1411	7	187	44	58	73	85	158	114	81	128	74	136	61	74	53	36	24	18	ذكور	69 - 65
	Female	1525	12	33	5	5	15	12	53	24	41	51	42	145	77	116	136	175	223	360	إناث	
	Both Sexes	2936	19	220	49	63	88	97	211	138	122	179	116	281	138	190	189	211	247	378	كلا الجنسين	
70 - 74	Male	941	3	178	36	39	40	31	106	45	45	61	42	116	22	62	41	35	21	18	ذكور	74 - 70
	Female	1037	15	20	5	5	5	2	24	11	14	21	14	128	37	90	93	122	150	281	إناث	
	Both Sexes	1978	18	198	41	44	45	33	130	56	59	82	56	244	59	152	134	157	171	299	كلا الجنسين	
75 - 79	Male	568	10	97	22	31	20	19	78	30	18	50	18	69	23	22	22	11	15	13	ذكور	79 - 75
	Female	565	7	14	5	3	5	1	30	5	5	9	5	57	10	42	46	54	105	162	إناث	
	Both Sexes	1133	17	111	27	34	25	20	108	35	23	59	23	126	33	64	68	65	120	175	كلا الجنسين	
80 - 84	Male	342	5	86	9	17	15	6	29	19	9	14	14	49	9	22	11	9	13	6	ذكور	84 - 80
	Female	342	11	9	-	3	2	2	11	7	5	6	3	43	7	24	40	25	64	80	إناث	
	Both Sexes	684	16	95	9	20	17	8	40	26	14	20	17	92	16	46	51	34	77	86	كلا الجنسين	
85 +	Male	384	9	139	3	16	14	8	44	13	4	20	10	57	4	13	9	6	11	4	ذكور	+ 85
	Female	263	12	16	-	4	2	2	19	4	3	6	4	36	8	12	18	15	39	63	إناث	
	Both Sexes	647	21	155	3	20	16	10	63	17	7	26	14	93	12	25	27	21	50	67	كلا الجنسين	
Not Stated	Male	16	11	2	-	-	-	-	-	-	1	-	-	1	-	-	1	-	-	-	ذكور	غير مبين
	Female	20	18	-	-	-	-	-	-	-	-	-	-	1	-	-	-	1	-	-	إناث	
	Both Sexes	36	29	2	-	-	-	-	-	-	1	-	-	2	-	-	1	1	-	-	كلا الجنسين	
Total	Male	42328	139	2758	1049	1573	2269	2694	3619	3838	4041	4529	3899	4429	2887	2248	1280	676	279	121	ذكور	المجموع
	Female	47690	142	891	237	324	471	569	988	1116	1427	2111	2490	4462	4501	6207	6644	6484	4942	3684	إناث	
	Both Sexes	90018	281	3649	1286	1897	2740	3263	4607	4954	5468	6640	6389	8891	7388	8455	7924	7160	5221	3805	كلا الجنسين	

جدول (16 تابع): السكان الفلسطينيون الذين سبق لهم الزواج حسب فئات العمر الحالي بالسنوات والجنس والعمر عند الزواج الأول ونوع التجمع

Table (16 Cont.): Palestinian Population Ever Married by Current Age Groups in Years, Sex, Age at First Marriage and Type of Locality
(Rural, ريف)

Age Groups	Sex	المجموع Total	العمر عند الزواج الأول																	الجنس	فئات العمر	
			غير مبين Not Stated	+ 30	29	28	27	26	25	24	23	22	21	20	19	18	17	16	15			أقل من 15 Less Than 15
Less Than 15	Male	-	-	-	-	-	-	-	-	-	-	-	-	-	-	-	-	-	-	-	ذكور	أقل من 15
	Female	5	-	-	-	-	-	-	-	-	-	-	-	-	-	-	-	-	-	-	إناث	
	Both Sexes	5	-	-	-	-	-	-	-	-	-	-	-	-	-	-	-	-	-	-	كلا الجنسين	
15 - 19	Male	207	2	-	-	-	-	-	-	-	-	-	-	-	51	64	43	34	13	-	ذكور	19 - 15
	Female	1488	4	-	-	-	-	-	-	-	-	-	-	-	113	272	324	388	281	106	إناث	
	Both Sexes	1695	6	-	-	-	-	-	-	-	-	-	-	-	164	336	367	422	294	106	كلا الجنسين	
20 - 24	Male	1830	8	-	-	-	-	-	86	175	237	310	401	276	191	90	43	12	1	ذكور	24 - 20	
	Female	3493	4	-	-	-	-	-	26	55	126	188	399	445	535	574	581	435	125	إناث		
	Both Sexes	5323	12	-	-	-	-	-	112	230	363	498	800	721	726	664	624	447	126	كلا الجنسين		
25 - 29	Male	3529	9	-	9	36	119	190	285	352	370	479	472	431	325	230	129	69	19	5	ذكور	29 - 25
	Female	3482	2	-	10	15	27	51	87	101	139	189	254	378	516	526	514	366	237	70	إناث	
	Both Sexes	7011	11	-	19	51	146	241	372	453	509	668	726	809	841	756	643	435	256	75	كلا الجنسين	
30 - 34	Male	3239	2	108	66	95	165	202	287	357	417	392	315	313	190	147	95	63	19	6	ذكور	34 - 30
	Female	2775	1	69	25	30	44	69	104	116	145	204	224	281	284	315	322	277	186	79	إناث	
	Both Sexes	6014	3	177	91	125	209	271	391	473	562	596	539	594	474	462	417	340	205	85	كلا الجنسين	
35 - 39	Male	2424	2	137	71	107	157	168	186	215	186	230	233	238	166	156	89	57	19	7	ذكور	39 - 35
	Female	2207	1	106	19	27	35	41	64	67	85	131	132	200	197	272	292	254	179	105	إناث	
	Both Sexes	4631	3	243	90	134	192	209	250	282	271	361	365	438	363	428	381	311	198	112	كلا الجنسين	
40 - 44	Male	1595	-	83	32	48	67	85	120	132	135	179	148	202	145	100	62	34	15	8	ذكور	44 - 40
	Female	1666	4	78	16	19	22	29	48	60	60	88	102	181	150	191	189	209	110	110	إناث	
	Both Sexes	3261	4	161	48	67	89	114	168	192	195	267	250	383	295	291	251	243	125	118	كلا الجنسين	
45 - 49	Male	1071	3	58	29	25	59	59	88	114	117	125	96	111	77	51	34	20	4	1	ذكور	49 - 45
	Female	1044	3	48	6	8	15	15	36	39	35	68	57	114	88	118	112	114	85	83	إناث	
	Both Sexes	2115	6	106	35	33	74	74	124	153	152	193	153	225	165	169	146	134	89	84	كلا الجنسين	
50 - 54	Male	784	2	47	18	23	36	59	75	78	77	71	66	80	48	34	34	20	12	4	ذكور	54 - 50
	Female	943	1	27	6	4	10	12	26	20	25	41	36	134	57	110	106	103	93	132	إناث	
	Both Sexes	1727	3	74	24	27	46	71	101	98	102	112	102	214	105	144	140	123	105	136	كلا الجنسين	

جدول (16 تابع): السكان الفلسطينيون الذين سبق لهم الزواج حسب فئات العمر الحالي بالسنوات والجنس والعمر عند الزواج الأول ونوع التجمع

Table (16 Cont.): Palestinian Population Ever Married by Current Age Groups in Years, Sex, Age at First Marriage and Type of Locality
(Rural, ريف)

Age Groups	Sex	المجموع Total	العمر عند الزواج الأول																	الجنس	فئات العمر	
			غير مبين Not Stated	+ 30	29	28	27	26	25	24	23	22	21	20	19	18	17	16	15			أقل من 15 Less Than 15
55 - 59	Male	682	3	57	12	26	51	30	72	43	63	61	47	66	32	42	24	27	15	11	ذكور	59 - 55
	Female	943	5	15	8	10	10	7	48	21	20	42	36	77	51	107	101	112	133	140	إناث	
	Both Sexes	1625	8	72	20	36	61	37	120	64	83	103	83	143	83	149	125	139	148	151	كلا الجنسين	
60 - 64	Male	728	5	74	16	33	42	23	83	48	57	70	53	94	41	38	20	18	11	2	ذكور	64 - 60
	Female	873	6	17	3	6	7	9	33	20	12	26	29	108	58	117	82	94	107	139	إناث	
	Both Sexes	1601	11	91	19	39	49	32	116	68	69	96	82	202	99	155	102	112	118	141	كلا الجنسين	
65 - 69	Male	619	5	75	15	24	32	35	88	52	47	51	27	60	20	40	16	12	14	6	ذكور	69 - 65
	Female	654	6	16	1	2	8	7	29	12	17	28	21	75	36	62	49	54	102	129	إناث	
	Both Sexes	1273	11	91	16	26	40	42	117	64	64	79	48	135	56	102	65	66	116	135	كلا الجنسين	
70 - 74	Male	411	2	76	13	17	20	23	54	21	33	14	17	54	10	20	17	8	6	6	ذكور	74 - 70
	Female	418	5	19	2	3	3	2	12	6	10	9	9	57	13	27	36	45	60	100	إناث	
	Both Sexes	829	7	95	15	20	23	25	66	27	43	23	26	111	23	47	53	53	66	106	كلا الجنسين	
75 - 79	Male	272	3	64	9	11	14	7	39	9	11	14	9	30	4	14	9	10	8	7	ذكور	79 - 75
	Female	270	1	10	3	-	3	4	15	2	6	3	4	38	8	18	24	18	56	57	إناث	
	Both Sexes	542	4	74	12	11	17	11	54	11	17	17	13	68	12	32	33	28	64	64	كلا الجنسين	
80 - 84	Male	195	-	67	11	7	5	7	32	2	3	8	1	25	-	8	5	5	9	-	ذكور	84 - 80
	Female	162	5	6	2	1	2	2	6	1	4	4	1	33	5	10	15	12	23	30	إناث	
	Both Sexes	357	5	73	13	8	7	9	38	3	7	12	2	58	5	18	20	17	32	30	كلا الجنسين	
85 +	Male	194	3	77	5	5	8	3	21	5	4	5	5	26	4	13	2	1	3	4	ذكور	+ 85
	Female	130	2	11	-	1	1	2	4	2	-	3	1	28	4	11	8	9	21	22	إناث	
	Both Sexes	324	5	88	5	6	9	5	25	7	4	8	6	54	8	24	10	10	24	26	كلا الجنسين	
Not Stated	Male	10	9	-	-	-	-	-	-	-	-	-	-	1	-	-	-	-	-	-	ذكور	غير مبين
	Female	12	11	-	-	-	-	-	-	-	-	-	-	-	-	-	-	-	-	1	إناث	
	Both Sexes	22	20	-	-	-	-	-	-	-	-	-	-	1	-	-	-	-	-	1	كلا الجنسين	
Total	Male	17790	58	923	306	457	775	891	1430	1514	1695	1936	1799	2132	1389	1148	669	421	179	68	ذكور	المجموع
	Female	20565	61	422	101	126	187	250	512	493	613	962	1094	2103	2025	2691	2748	2636	2108	1433	إناث	
	Both Sexes	38355	119	1345	407	583	962	1141	1942	2007	2308	2898	2893	4235	3414	3839	3417	3057	2287	1501	كلا الجنسين	

جدول (16 تابع): السكان الفلسطينيون الذين سبق لهم الزواج حسب فئات العمر الحالي بالسنوات والجنس والعمر عند الزواج الأول ونوع التجمع

Table (16 Cont.): Palestinian Population Ever Married by Current Age Groups in Years, Sex, Age at First Marriage and Type of Locality
(Camps, مخيمات)

Age Groups	Sex	المجموع Total	العمر عند الزواج الأول																الجنس	فئات العمر		
			غير مبين Not Stated	+ 30	29	28	27	26	25	24	23	22	21	20	19	18	17	16			15	أقل من 15 Less Than 15
Less Than 15	Male	-	-	-	-	-	-	-	-	-	-	-	-	-	-	-	-	-	-	-	ذكور	أقل من 15
	Female	-	-	-	-	-	-	-	-	-	-	-	-	-	-	-	-	-	-	-	إناث	
	Both Sexes	-	-	-	-	-	-	-	-	-	-	-	-	-	-	-	-	-	-	-	كلا الجنسين	
15 - 19	Male	6	-	-	-	-	-	-	-	-	-	-	-	3	2	1	-	-	-	-	ذكور	19 - 15
	Female	61	-	-	-	-	-	-	-	-	-	-	-	11	10	15	16	5	4	-	إناث	
	Both Sexes	67	-	-	-	-	-	-	-	-	-	-	-	14	12	16	16	5	4	-	كلا الجنسين	
20 - 24	Male	103	1	-	-	-	-	-	11	13	18	22	13	10	7	5	3	-	-	-	ذكور	24 - 20
	Female	242	-	-	-	-	-	-	3	8	25	26	38	28	47	28	26	9	4	-	إناث	
	Both Sexes	345	1	-	-	-	-	-	14	21	43	48	51	38	54	33	29	9	4	-	كلا الجنسين	
25 - 29	Male	304	1	-	5	12	23	27	24	48	32	44	37	20	18	8	4	1	-	-	ذكور	29 - 25
	Female	395	-	-	-	1	4	12	20	25	32	40	39	54	56	54	37	16	5	-	إناث	
	Both Sexes	699	1	-	5	13	27	39	44	73	64	84	76	74	74	62	41	17	5	-	كلا الجنسين	
30 - 34	Male	412	1	20	17	19	40	29	46	72	45	48	31	19	8	12	4	1	-	-	ذكور	34 - 30
	Female	309	-	5	4	5	6	8	22	20	31	41	38	29	22	24	20	14	15	5	إناث	
	Both Sexes	721	1	25	21	24	46	37	68	92	76	89	69	48	30	36	24	15	15	5	كلا الجنسين	
35 - 39	Male	256	-	18	11	18	25	31	26	27	21	16	27	13	9	7	4	3	-	-	ذكور	39 - 35
	Female	204	-	9	2	7	11	9	15	16	12	10	17	15	15	15	15	16	5	-	إناث	
	Both Sexes	460	-	27	13	25	36	40	41	43	33	26	44	28	24	22	19	18	16	5	كلا الجنسين	
40 - 44	Male	162	-	12	2	7	2	7	15	13	17	14	16	20	19	10	4	2	1	1	ذكور	44 - 40
	Female	144	-	5	1	3	4	4	4	10	4	9	13	17	14	13	20	7	7	9	إناث	
	Both Sexes	306	-	17	3	10	6	11	19	23	21	23	29	37	33	23	24	9	8	10	كلا الجنسين	
45 - 49	Male	83	-	3	-	4	7	9	11	10	12	9	7	3	1	3	3	-	-	1	ذكور	49 - 45
	Female	87	-	6	-	1	-	5	8	5	6	7	3	12	9	6	6	6	4	3	إناث	
	Both Sexes	170	-	9	-	5	7	14	19	15	18	16	10	15	10	9	9	6	4	4	كلا الجنسين	
50 - 54	Male	68	-	8	2	3	2	4	3	10	8	10	4	3	4	3	2	-	-	2	ذكور	54 - 50
	Female	112	-	7	1	1	4	1	1	6	3	2	3	15	9	14	9	13	12	11	إناث	
	Both Sexes	180	-	15	3	4	6	5	4	16	11	12	7	18	13	17	11	13	12	13	كلا الجنسين	

جدول (16 تابع): السكان الفلسطينيون الذين سبق لهم الزواج حسب فئات العمر الحالي بالسنوات والجنس والعمر عند الزواج الأول ونوع التجمع

Table (16 Cont.): Palestinian Population Ever Married by Current Age Groups in Years, Sex, Age at First Marriage and Type of Locality
(Camps, مخيمات)

Age Groups	Sex	المجموع Total	العمر عند الزواج الأول																	الجنس	فئات العمر	
			Age at First Marriage																			
			غير مبيّن Not Stated	+ 30	29	28	27	26	25	24	23	22	21	20	19	18	17	16	15			أقل من 15 Less Than 15
55 - 59	Male	61	-	1	1	2	2	6	4	10	2	5	2	5	10	5	2	1	1	2	ذكور	59 - 55
	Female	80	-	1	-	-	-	2	2	2	2	3	3	11	7	14	6	7	7	13	إناث	
	Both Sexes	141	-	2	1	2	2	8	6	12	4	8	5	16	17	19	8	8	8	15	كلا الجنسين	
60 - 64	Male	76	-	5	-	5	1	4	7	5	6	10	1	10	5	8	4	-	4	1	ذكور	64 - 60
	Female	131	-	2	-	1	-	2	2	2	6	10	4	12	18	11	6	15	12	28	إناث	
	Both Sexes	207	-	7	-	6	1	6	9	7	12	20	5	22	23	19	10	15	16	29	كلا الجنسين	
65 - 69	Male	63	-	5	-	4	4	7	11	2	7	5	8	4	2	3	-	-	1	-	ذكور	69 - 65
	Female	86	-	2	-	-	-	-	4	1	1	4	1	9	5	7	11	8	14	19	إناث	
	Both Sexes	149	-	7	-	4	4	7	15	3	8	9	9	13	7	10	11	8	15	19	كلا الجنسين	
70 - 74	Male	40	-	1	2	1	5	4	3	2	3	2	1	8	1	2	2	-	2	1	ذكور	74 - 70
	Female	71	-	2	1	-	-	-	3	1	1	1	3	15	1	6	2	4	14	17	إناث	
	Both Sexes	111	-	3	3	1	5	4	6	3	4	3	4	23	2	8	4	4	16	18	كلا الجنسين	
75 - 79	Male	36	-	7	1	2	1	1	6	4	3	2	-	3	2	2	1	1	-	-	ذكور	79 - 75
	Female	22	-	-	-	-	-	-	3	-	2	-	1	3	-	2	-	4	2	5	إناث	
	Both Sexes	58	-	7	1	2	1	1	9	4	5	2	1	6	2	4	1	5	2	5	كلا الجنسين	
80 - 84	Male	25	-	7	1	-	1	3	3	-	-	2	-	4	1	2	1	-	-	-	ذكور	84 - 80
	Female	17	-	1	-	-	-	-	-	-	1	1	-	6	-	1	-	-	-	7	إناث	
	Both Sexes	42	-	8	1	-	1	3	3	-	1	3	-	10	1	3	1	-	-	7	كلا الجنسين	
85 +	Male	20	-	6	-	2	-	2	4	2	-	1	-	2	-	1	-	-	-	-	ذكور	+ 85
	Female	17	-	2	-	-	-	-	2	1	-	-	1	5	-	-	-	-	1	5	إناث	
	Both Sexes	37	-	8	-	2	-	2	6	3	-	1	1	7	-	1	-	-	1	5	كلا الجنسين	
Not Stated	Male	-	-	-	-	-	-	-	-	-	-	-	-	-	-	-	-	-	-	-	ذكور	غير مبيّن
	Female	-	-	-	-	-	-	-	-	-	-	-	-	-	-	-	-	-	-	-	إناث	
	Both Sexes	-	-	-	-	-	-	-	-	-	-	-	-	-	-	-	-	-	-	-	كلا الجنسين	
Total	Male	1715	3	93	42	79	113	134	163	216	169	186	156	127	93	75	37	12	9	8	ذكور	المجموع
	Female	1978	-	42	9	19	29	43	86	92	109	153	152	241	195	224	175	151	123	135	إناث	
	Both Sexes	3693	3	135	51	98	142	177	249	308	278	339	308	368	288	299	212	163	132	143	كلا الجنسين	

جدول (16 تابع): السكان الفلسطينيون الذين سبق لهم الزواج حسب فئات العمر الحالي بالسنوات والجنس والعمر عند الزواج الأول ونوع التجمع

Table (16 Cont.): Palestinian Population Ever Married by Current Age Groups in Years, Sex, Age at First Marriage and Type of Locality

(المجموع، Total)

Age Groups	Sex	المجموع Total	العمر عند الزواج الأول																	الجنس	فئات العمر	
			غير مبين Not Stated	+ 30	29	28	27	26	25	24	23	22	21	20	19	18	17	16	15			أقل من 15 Less Than 15
Less Than 15	Male	-	-	-	-	-	-	-	-	-	-	-	-	-	-	-	-	-	-	-	ذكور	أقل من 15
	Female	38	-	-	-	-	-	-	-	-	-	-	-	-	-	-	-	-	-	-	إناث	
	Both Sexes	38	-	-	-	-	-	-	-	-	-	-	-	-	-	-	-	-	-	-	كلا الجنسين	
15 - 19	Male	540	7	-	-	-	-	-	-	-	-	-	-	134	188	118	68	24	1	ذكور	19 - 15	
	Female	4983	13	-	-	-	-	-	-	-	-	-	-	365	890	1145	1244	978	348	إناث		
	Both Sexes	5523	20	-	-	-	-	-	-	-	-	-	-	499	1078	1263	1312	1002	349	كلا الجنسين		
20 - 24	Male	5645	43	-	-	-	-	-	265	594	777	993	1177	852	524	263	118	34	5	ذكور	24 - 20	
	Female	11709	12	-	-	-	-	-	82	195	441	695	1317	1562	1935	1981	1843	1241	405	إناث		
	Both Sexes	17354	55	-	-	-	-	-	347	789	1218	1688	2494	2414	2459	2244	1961	1275	410	كلا الجنسين		
25 - 29	Male	11617	27	-	74	204	466	780	1124	1288	1320	1548	1411	1283	932	643	313	153	44	7	ذكور	29 - 25
	Female	11954	12	-	22	45	100	169	321	385	485	719	844	1344	1627	1738	1730	1333	808	272	إناث	
	Both Sexes	23571	39	-	96	249	566	949	1445	1673	1805	2267	2255	2627	2559	2381	2043	1486	852	279	كلا الجنسين	
30 - 34	Male	11455	12	514	337	492	725	881	1068	1285	1310	1283	1018	988	613	462	261	157	38	11	ذكور	34 - 30
	Female	9719	12	201	112	129	158	208	344	407	473	660	761	940	930	1103	1162	1074	701	344	إناث	
	Both Sexes	21174	24	715	449	621	883	1089	1412	1692	1783	1943	1779	1928	1543	1565	1423	1231	739	355	كلا الجنسين	
35 - 39	Male	8713	9	664	304	425	606	684	734	810	756	797	716	749	535	433	279	157	42	13	ذكور	39 - 35
	Female	7608	4	321	76	109	148	171	229	250	322	408	433	630	648	859	911	913	706	470	إناث	
	Both Sexes	16321	13	985	380	534	754	855	963	1060	1078	1205	1149	1379	1183	1292	1190	1070	748	483	كلا الجنسين	
40 - 44	Male	5898	4	431	148	247	352	348	433	500	497	581	533	625	488	346	202	107	42	14	ذكور	44 - 40
	Female	5517	9	253	43	56	87	88	126	170	184	265	303	546	471	646	669	720	437	444	إناث	
	Both Sexes	11415	13	684	191	303	439	436	559	670	681	846	836	1171	959	992	871	827	479	458	كلا الجنسين	
45 - 49	Male	4221	11	333	130	140	269	279	358	410	438	488	371	382	242	177	109	49	28	7	ذكور	49 - 45
	Female	3776	6	168	21	30	47	81	102	124	136	222	226	370	308	427	423	445	344	296	إناث	
	Both Sexes	7997	17	501	151	170	316	360	460	534	574	710	597	752	550	604	532	494	372	303	كلا الجنسين	
50 - 54	Male	3287	7	271	88	152	212	234	334	318	317	308	258	287	162	145	96	51	30	17	ذكور	54 - 50
	Female	3516	4	110	26	31	49	51	77	93	97	157	170	375	240	423	422	409	351	431	إناث	
	Both Sexes	6803	11	381	114	183	261	285	411	411	414	465	428	662	402	568	518	460	381	448	كلا الجنسين	

جدول (16 تابع): السكان الفلسطينيون الذين سبق لهم الزواج حسب فئات العمر الحالي بالسنوات والجنس والعمر عند الزواج الأول ونوع التجمع

Table (16 Cont.): Palestinian Population Ever Married by Current Age Groups in Years, Sex, Age at First Marriage and Type of Locality

(المجموع، Total)

Age Groups	Sex	المجموع Total	العمر عند الزواج الأول																	الجنس	فئات العمر	
			غير مبين Not Stated	+ 30	29	28	27	26	25	24	23	22	21	20	19	18	17	16	15			أقل من 15 Less Than 15
55 - 59	Male	2491	5	233	73	109	161	151	246	184	219	256	156	240	124	140	77	64	27	26	ذكور	59 - 55
	Female	2970	14	77	17	20	32	32	97	57	84	110	98	258	181	350	333	417	391	402	إناث	
	Both Sexes	5461	19	310	90	129	193	183	343	241	303	366	254	498	305	490	410	481	418	428	كلا الجنسين	
60 - 64	Male	2419	8	254	72	106	114	121	239	188	185	236	172	312	124	115	78	51	31	13	ذكور	64 - 60
	Female	2832	12	64	6	22	20	26	75	56	63	98	96	347	178	323	313	327	342	464	إناث	
	Both Sexes	5251	20	318	78	128	134	147	314	244	248	334	268	659	302	438	391	378	373	477	كلا الجنسين	
65 - 69	Male	2093	12	267	59	86	109	127	257	168	135	184	109	200	83	117	69	48	39	24	ذكور	69 - 65
	Female	2265	18	51	6	7	23	19	86	37	59	83	64	229	118	185	196	237	339	508	إناث	
	Both Sexes	4358	30	318	65	93	132	146	343	205	194	267	173	429	201	302	265	285	378	532	كلا الجنسين	
70 - 74	Male	1392	5	255	51	57	65	58	163	68	81	77	60	178	33	84	60	43	29	25	ذكور	74 - 70
	Female	1526	20	41	8	8	8	4	39	18	25	31	26	200	51	123	131	171	224	398	إناث	
	Both Sexes	2918	25	296	59	65	73	62	202	86	106	108	86	378	84	207	191	214	253	423	كلا الجنسين	
75 - 79	Male	876	13	168	32	44	35	27	123	43	32	66	27	102	29	38	32	22	23	20	ذكور	79 - 75
	Female	857	8	24	8	3	8	5	48	7	13	12	10	98	18	62	70	76	163	224	إناث	
	Both Sexes	1733	21	192	40	47	43	32	171	50	45	78	37	200	47	100	102	98	186	244	كلا الجنسين	
80 - 84	Male	562	5	160	21	24	21	16	64	21	12	24	15	78	10	32	17	14	22	6	ذكور	84 - 80
	Female	521	16	16	2	4	4	4	17	8	10	11	4	82	12	35	55	37	87	117	إناث	
	Both Sexes	1083	21	176	23	28	25	20	81	29	22	35	19	160	22	67	72	51	109	123	كلا الجنسين	
85 +	Male	598	12	222	8	23	22	13	69	20	8	26	15	85	8	27	11	7	14	8	ذكور	+ 85
	Female	410	14	29	-	5	3	4	25	7	3	9	6	69	12	23	26	24	61	90	إناث	
	Both Sexes	1008	26	251	8	28	25	17	94	27	11	35	21	154	20	50	37	31	75	98	كلا الجنسين	
Not Stated	Male	26	20	2	-	-	-	-	-	-	1	-	-	2	-	-	1	-	-	-	ذكور	غير مبين
	Female	32	29	-	-	-	-	-	-	-	-	-	-	1	-	-	-	1	-	1	إناث	
	Both Sexes	58	49	2	-	-	-	-	-	-	1	-	-	3	-	-	1	1	-	1	كلا الجنسين	
Total	Male	61833	200	3774	1397	2109	3157	3719	5212	5568	5905	6651	5854	6688	4369	3471	1986	1109	467	197	ذكور	المجموع
	Female	70233	203	1355	347	469	687	862	1586	1701	2149	3226	3736	6806	6721	9122	9567	9271	7173	5252	إناث	
	Both Sexes	132066	403	5129	1744	2578	3844	4581	6798	7269	8054	9877	9590	13494	11090	12593	11553	10380	7640	5449	كلا الجنسين	

جدول 17: السكان الفلسطينيون حسب فئات العمر بالسنوات والجنس والديانة

Table 17: Palestinian Population by Age Groups in Years, Sex and Religion

Age Groups	المجموع Total			الديانة والجنس Religion and Sex												فئات العمر	
	كلا الجنسين Both Sexes	إناث Female	ذكور Male	غير مبين Not Stated			أخرى Others			المسيحية Christian			الاسلام Islam				
				كلا الجنسين Both Sexes	إناث Female	ذكور Male	كلا الجنسين Both Sexes	إناث Female	ذكور Male	كلا الجنسين Both Sexes	إناث Female	ذكور Male	كلا الجنسين Both Sexes	إناث Female	ذكور Male		
0 - 4	77277	37564	39713	-	-	-	-	-	-	-	3	-	3	77274	37564	39710	4 - 0
5 - 9	66603	32353	34250	-	-	-	-	-	-	-	-	-	-	66603	32353	34250	9 - 5
10 - 14	50633	24579	26054	-	-	-	-	-	-	-	-	-	-	50633	24579	26054	14 - 10
15 - 19	41834	20149	21685	-	-	-	-	-	-	1	1	-	41833	20148	21685	19 - 15	
20 - 24	34681	16935	17746	-	-	-	-	-	-	5	5	-	34676	16930	17746	24 - 20	
25 - 29	29314	14206	15108	-	-	-	-	-	-	5	4	1	29309	14202	15107	29 - 25	
30 - 34	22922	10886	12036	-	-	-	-	-	-	3	1	2	22919	10885	12034	34 - 30	
35 - 39	17101	8257	8844	-	-	-	-	-	-	3	2	1	17098	8255	8843	39 - 35	
40 - 44	11777	5813	5964	-	-	-	-	-	-	2	2	-	11775	5811	5964	44 - 40	
45 - 49	8209	3954	4255	-	-	-	-	-	-	-	-	-	8209	3954	4255	49 - 45	
50 - 54	6911	3605	3306	-	-	-	-	-	-	-	-	-	6911	3605	3306	54 - 50	
55 - 59	5553	3042	2511	-	-	-	-	-	-	1	1	-	5552	3041	2511	59 - 55	
60 - 64	5323	2887	2436	-	-	-	-	-	-	-	-	-	5323	2887	2436	64 - 60	
65 - 69	4412	2309	2103	-	-	-	-	-	-	1	1	-	4411	2308	2103	69 - 65	
70 - 74	2974	1573	1401	-	-	-	-	-	-	1	-	1	2973	1573	1400	74 - 70	
75 - 79	1767	876	891	-	-	-	-	-	-	-	-	-	1767	876	891	79 - 75	
80 - 84	1102	539	563	-	-	-	-	-	-	1	-	1	1101	539	562	84 - 80	
85 - 89	459	182	277	-	-	-	-	-	-	-	-	-	459	182	277	89 - 85	
90 - 94	347	142	205	-	-	-	-	-	-	-	-	-	347	142	205	94 - 90	
95 +	223	100	123	-	-	-	-	-	-	-	-	-	223	100	123	+ 95	
Not Stated	152	64	88	-	-	-	-	-	-	-	-	-	152	64	88	غير مبين	
Total	389574	190015	199559	-	-	-	-	-	-	26	17	9	389548	189998	199550	المجموع	

جدول 18: السكان الفلسطينيون (10 سنوات فأكثر) حسب التجمع السكاني والجنس والحالة التعليمية

Table 18: Palestinian Population (10 Years and Over) by Locality, Sex and Educational Attainment

Locality	Sex	المجموع Total	الحالة التعليمية										الجنس	التجمع السكاني	
			غير مبين Not Stated	دكتوراه Ph.D	ماجستير Master	دبلوم عالي Higher Diploma	بكالوريوس Bachelor	دبلوم متوسط Associate Diploma	ثانوي Secondary	إعدادي Preparatory	ابتدائي Elementary	ملم Can Read and Write			أمي Illiterate
Abu al 'Urqan	M	105	-	-	-	-	3	-	5	21	44	20	12	ذ	أبو العرقان
	F	127	-	-	-	-	-	4	3	23	35	32	30	إ	
	T	232	-	-	-	-	3	4	8	44	79	52	42	م	
Abu al 'Asja	M	141	-	-	1	-	5	13	23	47	23	18	11	ذ	أبو العسجا
	F	127	-	-	-	-	2	2	6	37	36	18	26	إ	
	T	268	-	-	1	-	7	15	29	84	59	36	37	م	
Abu al Ghuzlan	M	111	-	-	-	-	6	3	15	32	27	19	9	ذ	أبو الغزلان
	F	138	1	-	-	-	-	3	3	34	32	50	15	إ	
	T	249	1	-	-	-	6	6	18	66	59	69	24	م	
Abu Suhweila	M	12	-	-	-	-	3	-	3	1	1	2	2	ذ	أبو سحويلة
	F	12	-	-	-	-	-	-	1	4	2	-	5	إ	
	T	24	-	-	-	-	3	-	4	5	3	2	7	م	
Idhna	M	4459	6	2	14	6	112	199	422	1157	1290	777	474	ذ	إدنا
	F	4120	28	-	-	-	14	64	137	871	1191	807	1008	إ	
	T	8579	34	2	14	6	126	263	559	2028	2481	1584	1482	م	
Iskeik	M	34	-	-	-	-	-	-	2	9	9	11	3	ذ	إسكيك
	F	26	-	-	-	-	-	-	2	2	9	8	5	إ	
	T	60	-	-	-	-	-	-	4	11	18	19	8	م	
I'zeiz	M	152	-	-	-	-	1	6	8	15	48	52	22	ذ	إعزيز
	F	145	1	-	-	-	-	-	2	21	34	35	52	إ	
	T	297	1	-	-	-	1	6	10	36	82	87	74	م	

جدول (18 تابع): السكان الفلسطينيين (10 سنوات فأكثر) حسب التجمع السكاني والجنس والحالة التعليمية

Table (18 Cont.): Palestinian Population (10 Years and Over) by Locality, Sex and Educational Attainment

Locality	Sex	المجموع Total	الحالة التعليمية										الجنس	التجمع السكاني	
			غير مبين Not Stated	دكتوراه Ph.D	ماجستير Master	دبلوم عالي Higher Diploma	بكالوريوس Bachelor	دبلوم متوسط Associate Diploma	ثانوي Secondary	إعدادي Preparatory	ابتدائي Elementary	ملم Can Read and Write			أمي Illiterate
Al Burj	M	551	1	-	-	-	35	19	55	136	153	86	66	ذ	الْبُرْج
	F	566	-	-	-	-	3	10	26	121	148	104	154	إ	
	T	1117	1	-	-	-	38	29	81	257	301	190	220	م	
Al Baqqar	M	13	1	-	-	-	-	-	1	3	5	1	2	ذ	الْبَقَّار
	F	9	1	-	-	-	-	-	-	3	2	2	1	إ	
	T	22	2	-	-	-	-	-	1	6	7	3	3	م	
Al Buweib	M	118	1	-	-	-	1	1	5	11	24	51	24	ذ	الْبُوَيْب
	F	122	-	-	-	-	-	1	2	20	38	60	إ		
	T	240	1	-	-	-	1	2	6	13	44	89	84	م	
Al Bira	M	76	-	-	-	-	6	2	12	22	20	8	6	ذ	الْبِيرَة
	F	60	-	-	-	-	1	2	4	16	10	12	15	إ	
	T	136	-	-	-	-	7	4	16	38	30	20	21	م	
At Tuwani	M	26	-	-	-	-	-	-	2	3	3	8	10	ذ	الْتُوَانِي
	F	25	-	-	-	-	-	-	-	-	6	6	13	إ	
	T	51	-	-	-	-	-	-	2	3	9	14	23	م	
Al Jab'a	M	211	-	-	1	1	12	21	29	51	43	41	12	ذ	الْجَبْعَة
	F	169	1	-	-	-	3	6	16	38	43	36	26	إ	
	T	380	1	-	1	1	15	27	45	89	86	77	38	م	
Al Heila	M	220	-	-	-	-	2	2	6	30	65	65	50	ذ	الْحَيْلَة
	F	199	-	-	-	-	-	-	6	8	44	59	82	إ	
	T	419	-	-	-	-	2	2	12	38	109	124	132	م	

جدول (18 تابع): السكان الفلسطينيون (10 سنوات فأكثر) حسب التجمع السكاني والجنس والحالة التعليمية

Table (18 Cont.): Palestinian Population (10 Years and Over) by Locality, Sex and Educational Attainment

Locality	Sex	المجموع Total	الحالة التعليمية										الجنس	التجمع السكاني	
			غير مبين Not Stated	دكتوراه Ph.D	ماجستير Master	دبلوم عالي Higher Diploma	بكالوريوس Bachelor	دبلوم متوسط Associate Diploma	ثانوي Secondary	إعدادي Preparatory	ابتدائي Elementary	ملم Can Read and Write			أمي Illiterate
Hebron	M	40251	155	95	203	32	1561	1367	4206	9025	13354	7475	2778	ذ	الخليل
	F	36899	342	5	9	5	870	1398	3717	9171	10699	6742	3941	إ	
	T	77150	497	100	212	37	2431	2765	7923	18196	24053	14217	6719	م	
Al Khamajat	M	25	1	-	-	-	-	-	1	4	11	8	-	ذ	الحمّات
	F	32	3	-	-	-	-	1	-	6	12	8	2	إ	
	T	57	4	-	-	-	-	1	1	10	23	16	2	م	
Ad Duwwara	M	378	2	-	-	-	12	4	52	71	119	77	41	ذ	الدوّارة
	F	350	1	-	-	-	-	-	9	78	90	77	95	إ	
	T	728	3	-	-	-	12	4	61	149	209	154	136	م	
Ad Duweir	M	149	1	-	-	-	2	2	9	40	41	45	9	ذ	الدوّير
	F	141	8	-	-	-	1	1	3	18	35	48	27	إ	
	T	290	9	-	-	-	3	3	12	58	76	93	36	م	
Ad Deirat	M	84	-	-	-	-	-	-	6	4	24	31	19	ذ	الديرّات
	F	81	2	-	-	-	-	-	-	1	13	28	37	إ	
	T	165	2	-	-	-	-	-	6	5	37	59	56	م	
Ar Rifa'iyya	M	64	2	-	-	-	-	-	4	8	16	23	11	ذ	الرفاعيّة
	F	60	4	-	-	-	-	-	1	3	14	19	19	إ	
	T	124	6	-	-	-	-	-	5	11	30	42	30	م	
Ar Ramadin	M	678	2	-	1	-	11	36	46	225	178	105	74	ذ	الرمّاضين
	F	691	3	-	-	-	4	4	23	105	169	132	251	إ	
	T	1369	5	-	1	-	15	40	69	330	347	237	325	م	

جدول (18 تابع): السكان الفلسطينيون (10 سنوات فأكثر) حسب التجمع السكاني والجنس والحالة التعليمية

Table (18 Cont.): Palestinian Population (10 Years and Over) by Locality, Sex and Educational Attainment

Locality	Sex	المجموع Total	الحالة التعليمية										الجنس	التجمع السكاني	
			غير مبين Not Stated	دكتوراه Ph.D	ماجستير Master	دبلوم عالي Higher Diploma	بكالوريوس Bachelor	دبلوم متوسط Associate Diploma	ثانوي Secondary	إعدادي Preparatory	ابتدائي Elementary	ملم Can Read and Write			أمي Illiterate
Ar Rawa'in	M	51	-	-	-	-	-	1	1	2	10	8	29	ذ	الرّواعين (مسفرة بني نعيم)
	F	57	-	-	-	-	-	-	-	-	1	3	53	إ	
	T	108	-	-	-	-	-	1	1	2	11	11	82	م	
Ar Rihiya	M	772	22	-	1	1	20	23	75	217	189	161	63	ذ	الريحية
	F	754	51	-	-	-	-	3	13	152	195	171	169	إ	
	T	1526	73	-	1	1	20	26	88	369	384	332	232	م	
Az Zuweidin	M	117	1	-	-	-	1	1	6	9	28	47	24	ذ	الزوّيدين
	F	114	2	-	-	-	1	-	2	4	8	29	68	إ	
	T	231	3	-	-	-	2	1	8	13	36	76	92	م	
As Samu'	M	4116	4	4	3	-	157	103	433	799	1297	929	387	ذ	السّموع
	F	3890	36	-	-	-	34	55	233	633	1097	816	986	إ	
	T	8006	40	4	3	-	191	158	666	1432	2394	1745	1373	م	
As Simiya	M	358	1	-	1	-	18	9	45	59	107	76	42	ذ	السيميا
	F	387	11	-	-	-	-	4	32	59	98	79	104	إ	
	T	745	12	-	1	-	18	13	77	118	205	155	146	م	
Ash Shuyukh	M	1654	4	-	5	-	75	71	235	404	434	323	103	ذ	الشّيوخ
	F	1563	13	-	-	-	16	26	109	302	420	291	386	إ	
	T	3217	17	-	5	-	91	97	344	706	854	614	489	م	
As Sura	M	396	-	-	-	1	22	21	34	130	93	57	38	ذ	الصّرة
	F	391	-	-	-	-	-	2	25	108	114	67	75	إ	
	T	787	-	-	-	1	22	23	59	238	207	124	113	م	

جدول (18 تابع): السكان الفلسطينيون (10 سنوات فأكثر) حسب التجمع السكاني والجنس والحالة التعليمية

Table (18 Cont.): Palestinian Population (10 Years and Over) by Locality, Sex and Educational Attainment

Locality	Sex	المجموع Total	الحالة التعليمية										الجنس	التجمع السكاني	
			غير ميين Not Stated	دكتوراه Ph.D	ماجستير Master	دبلوم عالي Higher Diploma	بكالوريوس Bachelor	دبلوم متوسط Associate Diploma	ثانوي Secondary	إعدادي Preparatory	ابتدائي Elementary	ملم Can Read and Write			أمي Illiterate
At Tabaqa	M	334	3	-	1	-	14	23	36	111	78	43	25	ذ	الطَبِقة
	F	323	7	-	-	-	6	13	27	97	63	47	63	إ	
	T	657	10	-	1	-	20	36	63	208	141	90	88	م	
Adh Dhahiriya	M	6457	8	3	15	2	161	176	666	1500	1879	1295	752	ذ	الظَاهِرِيَّة
	F	6643	31	1	-	-	65	152	418	1378	1776	1233	1589	إ	
	T	13100	39	4	15	2	226	328	1084	2878	3655	2528	2341	م	
Al 'Uddeisa	M	342	-	-	1	1	17	8	33	100	96	49	37	ذ	العُدَيْسَة
	F	303	-	-	-	-	1	3	15	79	81	49	75	إ	
	T	645	-	-	1	1	18	11	48	179	177	98	112	م	
Al 'Alaqa at Tahta	M	31	-	-	-	-	3	4	4	11	1	6	2	ذ	العَلَقَة التَّحْتَا
	F	27	-	-	-	-	-	-	3	8	7	1	8	إ	
	T	58	-	-	-	-	3	4	7	19	8	7	10	م	
Al 'Alaqa al Fauqa	M	22	-	-	-	-	2	7	3	4	1	4	1	ذ	العَلَقَة الفَوْقَا
	F	21	-	-	-	-	-	2	2	4	5	5	3	إ	
	T	43	-	-	-	-	2	9	5	8	6	9	4	م	
Al Faqir	M	85	-	-	-	-	1	2	1	9	29	31	12	ذ	الفَقِير
	F	90	-	-	-	-	2	-	2	5	16	18	47	إ	
	T	175	-	-	-	-	3	2	3	14	45	49	59	م	
Al Karmil	M	620	-	-	-	-	6	5	22	103	175	193	116	ذ	الكَرْمَل
	F	616	3	-	-	-	2	1	9	45	132	165	259	إ	
	T	1236	3	-	-	-	8	6	31	148	307	358	375	م	

جدول (18 تابع): السكان الفلسطينيون (10 سنوات فأكثر) حسب التجمع السكاني والجنس والحالة التعليمية

Table (18 Cont.): Palestinian Population (10 Years and Over) by Locality, Sex and Educational Attainment

Locality	Sex	المجموع Total	الحالة التعليمية										الجنس	التجمع السكاني	
			غير مبين Not Stated	دكتوراه Ph.D	ماجستير Master	دبلوم عالي Higher Diploma	بكالوريوس Bachelor	دبلوم متوسط Associate Diploma	ثانوي Secondary	إعدادي Preparatory	ابتدائي Elementary	ملم Can Read and Write			أمي Illiterate
Al Kum	M	277	-	-	-	-	9	8	23	90	72	68	7	ذ	الْكُوم
	F	285	1	-	-	-	1	4	8	62	79	65	65	إ	
	T	562	1	-	-	-	10	12	31	152	151	133	72	م	
Al Majd	M	416	-	-	3	-	17	20	67	131	99	51	28	ذ	المَجْد
	F	452	-	-	-	-	12	7	43	142	101	69	78	إ	
	T	868	-	-	3	-	29	27	110	273	200	120	106	م	
Al Muntar	M	94	-	-	-	-	-	2	7	9	31	33	12	ذ	المُنْطَار
	F	81	-	-	-	-	-	1	2	11	21	24	22	إ	
	T	175	-	-	-	-	-	3	9	20	52	57	34	م	
Al Muwarraq	M	129	1	-	1	-	2	7	18	42	28	23	7	ذ	المُورِق
	F	133	-	-	-	-	-	-	4	17	52	29	31	إ	
	T	262	1	-	1	-	2	7	22	59	80	52	38	م	
An Najada	M	55	-	-	-	-	3	-	3	4	21	17	7	ذ	النَّجَادَة
	F	49	-	-	-	-	-	-	2	-	8	18	21	إ	
	T	104	-	-	-	-	3	-	5	4	29	35	28	م	
Al Hijra	M	155	-	2	-	-	9	18	16	41	33	27	9	ذ	الهَجْرَة
	F	154	-	-	1	-	2	11	12	44	42	22	20	إ	
	T	309	-	2	1	-	11	29	28	85	75	49	29	م	
Umm al Butm	M	14	-	-	-	-	5	1	3	4	1	-	-	ذ	أم البُطْم
	F	23	-	-	-	-	-	-	-	9	6	6	2	إ	
	T	37	-	-	-	-	5	1	3	13	7	6	2	م	

جدول (18 تابع): السكان الفلسطينيون (10 سنوات فأكثر) حسب التجمع السكاني والجنس والحالة التعليمية

Table (18 Cont.): Palestinian Population (10 Years and Over) by Locality, Sex and Educational Attainment

Locality	Sex	المجموع Total	الحالة التعليمية										الجنس	التجمع السكاني		
			غير مبين Not Stated	دكتوراه Ph.D	ماجستير Master	دبلوم عالي Higher Diploma	بكالوريوس Bachelor	دبلوم متوسط Associate Diploma	ثانوي Secondary	إعدادي Preparatory	ابتدائي Elementary	ملم Can Read and Write			أمية Illiterate	
Umm Lasafa	M	113	2	-	-	-	-	-	-	5	11	31	34	30	ذ	أم لصفًا
	F	114	8	-	-	-	-	2	-	2	12	41	49	إ		
	T	227	10	-	-	-	-	2	5	13	43	75	79	م		
Imreish	M	295	-	-	4	-	12	27	35	102	53	43	19	ذ	إمريش	
	F	279	-	-	1	-	4	2	20	81	75	44	52	إ		
	T	574	-	-	5	-	16	29	55	183	128	87	71	م		
Imneizil	M	60	-	-	-	-	-	-	1	4	17	30	8	ذ	إمئيزل	
	F	58	-	-	-	-	-	1	-	1	12	19	25	إ		
	T	118	-	-	-	-	-	1	1	5	29	49	33	م		
Bani Na'im	M	4113	44	8	7	2	124	121	429	834	1357	832	355	ذ	بني نعيم	
	F	4222	103	-	2	-	55	94	349	837	1139	819	824	إ		
	T	8335	147	8	9	2	179	215	778	1671	2496	1651	1179	م		
Biyar al 'Arus	M	230	-	-	-	-	5	3	14	51	72	63	22	ذ	بيار العروس	
	F	205	-	-	-	-	-	2	5	33	43	49	73	إ		
	T	435	-	-	-	-	5	5	19	84	115	112	95	م		
Beit ar Rush at Tahta	M	104	-	-	-	-	1	6	12	33	31	13	8	ذ	بيت الروش التحتا	
	F	104	-	-	-	-	-	2	4	38	28	11	21	إ		
	T	208	-	-	-	-	1	8	16	71	59	24	29	م		
Beit ar Rush al Fauqa	M	221	2	-	-	-	5	9	24	62	68	37	14	ذ	بيت الروش الفوقا	
	F	200	4	-	-	-	2	3	9	54	55	39	34	إ		
	T	421	6	-	-	-	7	12	33	116	123	76	48	م		

جدول (18 تابع): السكان الفلسطينيون (10 سنوات فأكثر) حسب التجمع السكاني والجنس والحالة التعليمية

Table (18 Cont.): Palestinian Population (10 Years and Over) by Locality, Sex and Educational Attainment

Locality	Sex	المجموع Total	الحالة التعليمية										الجنس	التجمع السكاني	
			غير مبين Not Stated	دكتوراه Ph.D	ماجستير Master	دبلوم عالي Higher Diploma	بكالوريوس Bachelor	دبلوم متوسط Associate Diploma	ثانوي Secondary	إعدادي Preparatory	ابتدائي Elementary	ملم Can Read and Write			أمي Illiterate
Beit Ula	M	2097	10	-	4	1	78	97	220	643	606	340	98	ذ	بيت أولا
	F	2019	28	1	-	1	16	40	132	602	574	310	315	إ	
	T	4116	38	1	4	2	94	137	352	1245	1180	650	413	م	
Beit Ummar	M	3213	6	6	19	1	188	205	412	895	812	505	164	ذ	بيت أومر
	F	2875	16	1	4	-	87	110	291	720	751	470	425	إ	
	T	6088	22	7	23	1	275	315	703	1615	1563	975	589	م	
Beit 'Amra	M	343	2	-	-	-	2	1	15	43	135	97	48	ذ	بيت عمرة
	F	326	9	-	-	-	-	-	4	15	86	101	111	إ	
	T	669	11	-	-	-	2	1	19	58	221	198	159	م	
Beit 'Awwa	M	1795	2	-	3	-	54	54	142	431	582	330	197	ذ	بيت عوا
	F	1899	7	-	-	-	12	40	74	474	526	366	400	إ	
	T	3694	9	-	3	-	66	94	216	905	1108	696	597	م	
Beit 'Einun	M	587	-	-	3	-	26	12	52	154	180	124	36	ذ	بيت عينون
	F	530	3	-	-	-	4	14	39	124	158	103	85	إ	
	T	1117	3	-	3	-	30	26	91	278	338	227	121	م	
Beit Kahil	M	1288	6	-	4	1	81	126	140	301	336	222	71	ذ	بيت كاحل
	F	1224	17	-	-	-	20	42	47	280	344	231	243	إ	
	T	2512	23	-	4	1	101	168	187	581	680	453	314	م	
Beit Mirsim	M	66	1	-	-	-	-	1	4	25	18	7	10	ذ	بيت مرسيم
	F	60	1	-	-	-	-	-	-	10	25	12	12	إ	
	T	126	2	-	-	-	-	1	4	35	43	19	22	م	

جدول (18 تابع): السكان الفلسطينيون (10 سنوات فأكثر) حسب التجمع السكاني والجنس والحالة التعليمية

Table (18 Cont.): Palestinian Population (10 Years and Over) by Locality, Sex and Educational Attainment

Locality	Sex	المجموع Total	الحالة التعليمية										الجنس	التجمع السكاني	
			غير مبين Not Stated	دكتوراه Ph.D	ماجستير Master	دبلوم عالي Higher Diploma	بكالوريوس Bachelor	دبلوم متوسط Associate Diploma	ثانوي Secondary	إعدادي Preparatory	ابتدائي Elementary	ملم Can Read and Write			أمي Illiterate
Beit Maqdam	M	154	-	-	-	-	2	4	19	54	41	27	7	ذ	بيت مقدوم
	F	148	-	-	-	-	1	2	5	37	50	23	30	إ	
	T	302	-	-	-	-	3	6	24	91	91	50	37	م	
Bir Musallam	M	57	-	1	-	-	2	4	11	19	9	9	2	ذ	بير مسلم
	F	40	-	-	-	-	-	1	4	14	14	3	4	إ	
	T	97	-	1	-	-	2	5	15	33	23	12	6	م	
Birin	M	41	1	-	-	-	-	-	1	-	8	15	16	ذ	بيرين
	F	49	1	-	-	-	-	-	-	1	7	17	23	إ	
	T	90	2	-	-	-	-	-	1	1	15	32	39	م	
Tarqumiya	M	3295	7	1	15	3	137	178	254	809	915	688	288	ذ	ترقوميا
	F	3122	9	-	-	1	32	90	226	753	836	621	554	إ	
	T	6417	16	1	15	4	169	268	480	1562	1751	1309	842	م	
Taffuh	M	2143	4	1	3	-	45	69	163	481	739	442	196	ذ	تفوح
	F	2019	12	-	-	-	2	10	68	330	670	521	406	إ	
	T	4162	16	1	3	-	47	79	231	811	1409	963	602	م	
Jala	M	64	-	-	-	-	-	7	2	12	22	13	8	ذ	جالا
	F	66	-	-	-	-	-	1	1	9	13	18	24	إ	
	T	130	-	-	-	-	-	8	3	21	35	31	32	م	
Jurun al Louz	M	10	-	-	-	-	-	1	4	-	2	1	2	ذ	جرون اللوز
	F	13	-	-	-	-	-	-	2	3	3	2	3	إ	
	T	23	-	-	-	-	-	1	6	3	5	3	5	م	

جدول (18 تابع): السكان الفلسطينيون (10 سنوات فأكثر) حسب التجمع السكاني والجنس والحالة التعليمية

Table (18 Cont.): Palestinian Population (10 Years and Over) by Locality, Sex and Educational Attainment

Locality	Sex	المجموع Total	الحالة التعليمية										الجنس	التجمع السكاني	
			غير مبين Not Stated	دكتوراه Ph.D	ماجستير Master	دبلوم عالي Higher Diploma	بكالوريوس Bachelor	دبلوم متوسط Associate Diploma	ثانوي Secondary	إعدادي Preparatory	ابتدائي Elementary	ملم Can Read and Write			أمي Illiterate
Hitta	M	146	-	-	-	-	5	4	7	34	46	31	19	ذ	حَتَّا
	F	136	1	-	-	-	1	5	5	12	32	27	53	إ	
	T	282	1	-	-	-	6	9	12	46	78	58	72	م	
Hadab al 'Alaqa	M	108	-	-	-	-	3	2	13	34	26	26	4	ذ	حَدْبُ الْعَلَقَة
	F	134	-	-	-	-	-	-	2	33	44	26	29	إ	
	T	242	-	-	-	-	3	2	15	67	70	52	33	م	
Hadab al Fawwar	M	435	3	-	-	-	14	16	28	137	121	72	44	ذ	حَدْبُ الْفَوَّار
	F	409	9	-	-	-	7	14	36	108	111	58	66	إ	
	T	844	12	-	-	-	21	30	64	245	232	130	110	م	
Hureiz	M	196	1	-	-	-	3	4	11	32	61	55	29	ذ	حُرَيْز
	F	212	10	-	-	-	1	1	4	24	48	51	73	إ	
	T	408	11	-	-	-	4	5	15	56	109	106	102	م	
Halhul	M	5451	34	12	55	4	344	475	690	1507	1289	677	364	ذ	حَلْحُول
	F	5106	47	1	3	2	156	314	510	1450	1177	657	789	إ	
	T	10557	81	13	58	6	500	789	1200	2957	2466	1334	1153	م	
Hamrush	M	14	-	-	-	-	-	-	-	3	2	3	6	ذ	حَمْرُوش
	F	15	-	-	-	-	-	-	1	2	2	5	5	إ	
	T	29	-	-	-	-	-	-	1	5	4	8	11	م	
Humsa	M	7	-	-	-	-	-	-	-	-	4	3	-	ذ	حُمْصَة
	F	4	-	-	-	-	-	-	-	1	-	3	-	إ	
	T	11	-	-	-	-	-	-	-	1	4	6	-	م	

جدول (18 تابع): السكان الفلسطينيون (10 سنوات فأكثر) حسب التجمع السكاني والجنس والحالة التعليمية

Table (18 Cont.): Palestinian Population (10 Years and Over) by Locality, Sex and Educational Attainment

Locality	Sex	المجموع Total	الحالة التعليمية										الجنس	التجمع السكاني	
			غير ميين Not Stated	دكتوراه Ph.D	ماجستير Master	دبلوم عالي Higher Diploma	بكالوريوس Bachelor	دبلوم متوسط Associate Diploma	ثانوي Secondary	إعدادي Preparatory	ابتدائي Elementary	ملم Can Read and Write			أمي Illiterate
Kharas	M	1647	10	4	11	1	76	58	220	404	468	294	101	ذ	خَارَاس
	F	1486	9	-	-	-	18	31	131	410	418	231	238	إ	
	T	3133	19	4	11	1	94	89	351	814	886	525	339	م	
Khirbet Abu Hamid	M	27	-	-	-	-	1	3	1	9	7	4	2	ذ	خربة ابو حامد
	F	29	-	-	-	-	1	2	2	6	8	5	5	إ	
	T	56	-	-	-	-	2	5	3	15	15	9	7	م	
Khirbet Asafi	M	8	-	-	-	-	-	-	-	-	1	4	3	ذ	خربة اصفي
	F	4	-	-	-	-	-	-	-	-	1	1	2	إ	
	T	12	-	-	-	-	-	-	-	-	2	5	5	م	
Khirbet at Tabban	M	6	-	-	-	-	-	-	-	-	4	2	-	ذ	خربة التبان
	F	6	-	-	-	-	-	-	1	1	-	2	2	إ	
	T	12	-	-	-	-	-	-	1	1	4	4	2	م	
Khirbet at Tawamin	M	7	-	-	-	-	-	-	-	-	2	5	-	ذ	خربة التوامين
	F	4	-	-	-	-	-	-	-	1	1	-	2	إ	
	T	11	-	-	-	-	-	-	-	1	3	5	2	م	
Khirbet al Hasaka	M	57	-	-	-	-	3	2	8	19	11	10	4	ذ	خربة الحسكة
	F	65	-	-	-	-	1	2	3	11	21	12	15	إ	
	T	122	-	-	-	-	4	4	11	30	32	22	19	م	
Khirbet al Kharaba	M	2	-	-	-	-	-	-	-	-	-	-	2	ذ	خربة الخرابة
	F	-	-	-	-	-	-	-	-	-	-	-	-	إ	
	T	2	-	-	-	-	-	-	-	-	-	-	2	م	

جدول (18 تابع): السكان الفلسطينيون (10 سنوات فأكثر) حسب التجمع السكاني والجنس والحالة التعليمية

Table (18 Cont.): Palestinian Population (10 Years and Over) by Locality, Sex and Educational Attainment

Locality	Sex	المجموع Total	الحالة التعليمية										الجنس	التجمع السكاني	
			غير مبين Not Stated	دكتوراه Ph.D	ماجستير Master	دبلوم عالي Higher Diploma	بكالوريوس Bachelor	دبلوم متوسط Associate Diploma	ثانوي Secondary	إعدادي Preparatory	ابتدائي Elementary	ملم Can Read and Write			أمي Illiterate
Khirbet ad Deir	M	61	-	-	-	-	-	2	5	12	17	10	15	ذ	خرّبة الديبر
	F	77	-	-	-	-	-	-	1	25	27	12	12	إ	
	T	138	-	-	-	-	-	2	6	37	44	22	27	م	
Khirbet ar Rahwa	M	17	-	-	-	-	-	-	-	6	5	4	2	ذ	خرّبة الرّهوة
	F	12	-	-	-	-	-	-	-	1	2	5	4	إ	
	T	29	-	-	-	-	-	-	-	7	7	9	6	م	
Khirbet al Fakheit	M	4	-	-	-	-	-	-	1	-	-	3	-	ذ	خرّبة الفخيت
	F	8	-	-	-	-	-	-	1	1	-	3	3	إ	
	T	12	-	-	-	-	-	-	2	1	-	6	3	م	
Khirbet al Maq'ura	M	23	-	-	-	-	-	-	1	2	2	12	6	ذ	خرّبة المّعورة
	F	22	-	-	-	-	-	-	1	2	5	8	6	إ	
	T	45	-	-	-	-	-	-	2	4	7	20	12	م	
Khirbet al Mantara	M	27	-	-	-	-	-	1	4	12	4	2	4	ذ	خرّبة المنطرة
	F	28	-	-	-	-	-	-	7	4	6	6	5	إ	
	T	55	-	-	-	-	-	1	11	16	10	8	9	م	
Khirbet Bism	M	16	-	-	-	-	-	-	-	3	8	2	3	ذ	خرّبة بسّم
	F	16	-	-	-	-	-	-	-	3	4	1	8	إ	
	T	32	-	-	-	-	-	-	-	6	12	3	11	م	
Khirbet Bir al 'Idd	M	34	-	-	-	-	1	1	4	7	7	8	6	ذ	خرّبة بير العد
	F	33	-	-	-	-	-	-	3	4	6	3	17	إ	
	T	67	-	-	-	-	1	1	7	11	13	11	23	م	

جدول (18 تابع): السكان الفلسطينيون (10 سنوات فأكثر) حسب التجمع السكاني والجنس والحالة التعليمية

Table (18 Cont.): Palestinian Population (10 Years and Over) by Locality, Sex and Educational Attainment

Locality	Sex	المجموع Total	الحالة التعليمية										الجنس	التجمع السكاني	
			غير مبين Not Stated	دكتوراه Ph.D	ماجستير Master	دبلوم عالي Higher Diploma	بكالوريوس Bachelor	دبلوم متوسط Associate Diploma	ثانوي Secondary	إعدادي Preparatory	ابتدائي Elementary	ملم Can Read and Write			أمية Illiterate
Khirbet Jamrura	M	6	-	-	-	-	-	-	-	1	3	1	1	ذ	خربة جَمْرُورَة
	F	3	-	-	-	-	-	-	1	1	-	1	إ		
	T	9	-	-	-	-	-	-	2	4	1	2	م		
Khirbet Deir Shams	M	14	-	-	-	-	-	-	2	4	6	2	ذ	خربة دير شَمْس	
	F	11	-	-	-	-	-	-	2	-	4	5	إ		
	T	25	-	-	-	-	-	-	4	4	10	7	م		
Khirbet Zanuta	M	6	-	-	-	-	-	-	3	1	-	2	ذ	خربة زَنْوُتَة	
	F	-	-	-	-	-	-	-	-	-	-	-	إ		
	T	6	-	-	-	-	-	-	3	1	-	2	م		
Khirbet Salama	M	77	-	-	-	-	1	2	8	25	26	7	8	ذ	خربة سَلَامَة
	F	82	-	-	-	-	3	1	5	25	22	14	12	إ	
	T	159	-	-	-	-	4	3	13	50	48	21	20	م	
Khirbet Shuweika	M	31	-	-	-	-	-	-	-	2	12	8	9	ذ	خربة شُوَيْكَة
	F	27	-	-	-	-	-	-	-	2	7	6	12	إ	
	T	58	-	-	-	-	-	-	-	4	19	14	21	م	
Khirbet Sarura	M	16	-	-	-	-	-	-	-	1	3	7	5	ذ	خربة صَارُورَة
	F	16	-	-	-	-	-	-	-	-	1	3	12	إ	
	T	32	-	-	-	-	-	-	-	1	4	10	17	م	
Khirbet Tawil ash Shih	M	45	-	-	-	-	3	-	1	2	11	17	11	ذ	خربة طَوِيل الشَّيْح
	F	40	-	-	-	-	-	-	-	5	5	7	23	إ	
	T	85	-	-	-	-	3	-	1	7	16	24	34	م	

جدول (18 تابع): السكان الفلسطينيين (10 سنوات فأكثر) حسب التجمع السكاني والجنس والحالة التعليمية

Table (18 Cont.): Palestinian Population (10 Years and Over) by Locality, Sex and Educational Attainment

Locality	Sex	المجموع Total	الحالة التعليمية										الجنس	التجمع السكاني	
			غير مبين Not Stated	دكتوراه Ph.D	ماجستير Master	دبلوم عالي Higher Diploma	بكالوريوس Bachelor	دبلوم متوسط Associate Diploma	ثانوي Secondary	إعدادي Preparatory	ابتدائي Elementary	ملم Can Read and Write			أمية Illiterate
Khirbet Ghuwein al Fauc	M	21	-	-	-	-	-	-	-	2	2	13	4	ذ	خربة غوين الفوقا
	F	14	-	-	-	-	-	-	-	-	1	7	6	إ	
	T	35	-	-	-	-	-	-	2	3	20	10	م		
Khirbet Mushrif	M	11	-	-	-	-	-	-	2	4	2	3	ذ	خربة مشرف (عذاب)	
	F	14	-	-	-	-	-	-	2	-	4	8	إ		
	T	25	-	-	-	-	-	-	4	4	6	11	م		
Khursa	M	750	3	-	1	-	26	29	80	215	216	128	52	ذ	خرسا
	F	788	15	-	1	-	9	17	52	249	207	116	122	إ	
	T	1538	18	-	2	-	35	46	132	464	423	244	174	م	
Khurisa	M	10	-	-	-	-	-	-	1	-	3	3	3	ذ	خريسة
	F	11	-	-	-	-	-	-	-	-	3	2	6	إ	
	T	21	-	-	-	-	-	-	1	-	6	5	9	م	
Khashem al Karem	M	136	-	-	-	-	-	-	-	10	25	65	36	ذ	خشم الكرم
	F	150	4	-	-	-	-	-	1	1	7	41	96	إ	
	T	286	4	-	-	-	-	-	1	11	32	106	132	م	
Khallet al 'Aqed	M	45	-	-	-	-	-	2	2	15	11	10	5	ذ	خلّة العقّد
	F	50	-	-	-	-	-	1	-	13	15	10	11	إ	
	T	95	-	-	-	-	-	3	2	28	26	20	16	م	
Khallet al Maiyya	M	256	-	-	-	-	-	1	9	23	72	110	41	ذ	خلّة الميّة
	F	257	-	-	-	-	-	-	1	16	64	96	80	إ	
	T	513	-	-	-	-	-	1	10	39	136	206	121	م	

جدول (18 تابع): السكان الفلسطينيون (10 سنوات فأكثر) حسب التجمع السكاني والجنس والحالة التعليمية

Table (18 Cont.): Palestinian Population (10 Years and Over) by Locality, Sex and Educational Attainment

Locality	Sex	المجموع Total	الحالة التعليمية										الجنس	التجمع السكاني	
			غير مبين Not Stated	دكتوراه Ph.D	ماجستير Master	دبلوم عالي Higher Diploma	بكالوريوس Bachelor	دبلوم متوسط Associate Diploma	ثانوي Secondary	إعدادي Preparatory	ابتدائي Elementary	ملم Can Read and Write			أمي Illiterate
Khallet Salih	M	101	-	-	-	-	3	-	3	20	26	32	17	ذ	خَلَّة صَالِح
	F	81	-	-	-	-	1	-	1	2	13	18	46	إ	
	T	182	-	-	-	-	4	-	4	22	39	50	63	م	
Khallet 'Arabi	M	45	-	-	-	-	3	3	2	7	11	11	8	ذ	خَلَّة عَرَبِي
	F	32	1	-	-	-	-	1	2	5	7	8	8	إ	
	T	77	1	-	-	-	3	4	4	12	18	19	16	م	
Dura	M	5016	32	17	46	8	351	369	596	1362	1162	753	320	ذ	دُورَا
	F	4929	89	-	5	-	159	278	468	1375	1130	705	720	إ	
	T	9945	121	17	51	8	510	647	1064	2737	2292	1458	1040	م	
Deir al 'Asal at Tahta	M	158	-	-	1	-	14	11	15	41	41	25	10	ذ	دِير العَسَل التَّحْتَا
	F	156	-	-	-	-	5	11	9	36	40	20	35	إ	
	T	314	-	-	1	-	19	22	24	77	81	45	45	م	
Deir al 'Asal al Fauqa	M	385	-	-	-	-	16	15	34	86	114	91	29	ذ	دِير العَسَل الفُوقَا
	F	378	4	-	-	-	-	4	10	61	99	99	101	إ	
	T	763	4	-	-	-	16	19	44	147	213	190	130	م	
Deir Razih	M	75	-	-	1	-	3	3	11	29	23	3	2	ذ	دِير رَاذِح
	F	85	-	-	-	-	1	4	7	21	22	15	15	إ	
	T	160	-	-	1	-	4	7	18	50	45	18	17	م	
Deir Samit	M	1191	3	1	2	1	41	53	92	317	348	220	113	ذ	دِير سَامِت
	F	1247	10	-	-	-	5	11	47	270	377	282	245	إ	
	T	2438	13	1	2	1	46	64	139	587	725	502	358	م	

جدول (18 تابع): السكان الفلسطينيون (10 سنوات فأكثر) حسب التجمع السكاني والجنس والحالة التعليمية

Table (18 Cont.): Palestinian Population (10 Years and Over) by Locality, Sex and Educational Attainment

Locality	Sex	المجموع Total	الحالة التعليمية										الجنس	التجمع السكاني	
			غير مبين Not Stated	دكتوراه Ph.D	ماجستير Master	دبلوم عالي Higher Diploma	بكالوريوس Bachelor	دبلوم متوسط Associate Diploma	ثانوي Secondary	إعدادي Preparatory	ابتدائي Elementary	ملم Can Read and Write			أمي Illiterate
Rabud	M	154	-	-	1	2	13	15	19	43	31	25	5	ذ	رأبود
	F	139	-	-	-	-	2	3	7	38	41	20	28	إ	
	T	293	-	-	1	2	15	18	26	81	72	45	33	م	
Ras al Jora	M	51	-	-	-	-	-	-	1	17	21	12	-	ذ	راس الجورة
	F	51	-	-	-	-	-	-	-	12	12	19	8	إ	
	T	102	-	-	-	-	-	-	1	29	33	31	8	م	
Ras at Tawil	M	138	1	-	1	-	2	1	10	24	55	25	19	ذ	راس الطويل
	F	133	1	-	-	-	-	1	6	13	39	36	37	إ	
	T	271	2	-	1	-	2	2	16	37	94	61	56	م	
Rafada	M	94	-	-	-	-	5	4	15	21	25	13	11	ذ	رفادة
	F	100	-	-	-	-	2	3	7	29	26	10	23	إ	
	T	194	-	-	-	-	7	7	22	50	51	23	34	م	
Zif	M	200	-	-	-	-	7	2	13	44	54	51	29	ذ	زيف
	F	195	-	-	-	-	-	1	3	12	50	56	73	إ	
	T	395	-	-	-	-	7	3	16	56	104	107	102	م	
Sa'ir	M	3107	3	-	5	1	133	65	319	713	941	639	288	ذ	سَعِير
	F	3037	10	-	-	-	31	52	185	684	812	593	670	إ	
	T	6144	13	-	5	1	164	117	504	1397	1753	1232	958	م	
Sikka	M	169	-	-	-	-	15	5	27	62	26	21	13	ذ	سيكة
	F	197	-	-	-	-	2	-	19	53	49	38	36	إ	
	T	366	-	-	-	-	17	5	46	115	75	59	49	م	

جدول (18 تابع): السكان الفلسطينيون (10 سنوات فأكثر) حسب التجمع السكاني والجنس والحالة التعليمية

Table (18 Cont.): Palestinian Population (10 Years and Over) by Locality, Sex and Educational Attainment

Locality	Sex	المجموع Total	الحالة التعليمية										الجنس	التجمع السكاني	
			غير ميين Not Stated	دكتوراه Ph.D	ماجستير Master	دبلوم عالي Higher Diploma	بكالوريوس Bachelor	دبلوم متوسط Associate Diploma	ثانوي Secondary	إعدادي Preparatory	ابتدائي Elementary	ملم Can Read and Write			أمي Illiterate
Suba	M	32	-	-	1	-	1	-	3	15	2	6	4	ذ	سُوبَا
	F	28	-	-	-	-	-	1	12	2	3	10	إ		
	T	60	-	-	1	-	1	-	4	27	4	9	14	م	
Somara	M	8	-	-	-	-	-	2	1	2	2	1	1	ذ	سُومَرَة
	F	9	-	-	-	-	-	-	1	2	1	5	إ		
	T	17	-	-	-	-	-	2	2	4	3	6	م		
Shamaliyyat al Hawa	M	19	-	-	-	-	-	1	6	3	7	2	ذ	شَمَالِيَّة الهَوَى	
	F	16	-	-	-	-	-	1	2	5	4	4	إ		
	T	35	-	-	-	-	-	2	8	8	11	6	م		
Shuyukh al 'Arrub	M	372	-	1	1	-	15	20	40	99	119	62	15	ذ	شُيُوكْ العَرُوب
	F	306	5	1	-	-	7	12	22	67	75	63	54	إ	
	T	678	5	2	1	-	22	32	62	166	194	125	69	م	
Safa	M	266	3	-	2	-	18	13	43	76	54	31	26	ذ	صَافَا
	F	257	-	-	-	-	2	4	21	62	77	38	53	إ	
	T	523	3	-	2	-	20	17	64	138	131	69	79	م	
Surif	M	3082	21	2	20	1	145	155	388	771	859	452	268	ذ	صُورِيف
	F	3050	9	-	-	-	56	94	271	914	820	377	509	إ	
	T	6132	30	2	20	1	201	249	659	1685	1679	829	777	م	
Tarusa	M	11	-	-	-	-	-	2	-	1	3	3	2	ذ	طَارُوسَة
	F	16	-	-	-	-	-	-	-	4	4	3	5	إ	
	T	27	-	-	-	-	-	2	-	5	7	6	7	م	

جدول (18 تابع): السكان الفلسطينيون (10 سنوات فأكثر) حسب التجمع السكاني والجنس والحالة التعليمية

Table (18 Cont.): Palestinian Population (10 Years and Over) by Locality, Sex and Educational Attainment

Locality	Sex	المجموع Total	الحالة التعليمية										الجنس	التجمع السكاني	
			غير مبين Not Stated	دكتوراه Ph.D	ماجستير Master	دبلوم عالي Higher Diploma	بكالوريوس Bachelor	دبلوم متوسط Associate Diploma	ثانوي Secondary	إعدادي Preparatory	ابتدائي Elementary	ملم Can Read and Write			أمي Illiterate
Tarrama	M	118	2	-	-	-	12	4	13	30	37	15	5	ذ	طرّامة
	F	135	3	-	-	-	2	5	9	39	29	24	24	إ	
	T	253	5	-	-	-	14	9	22	69	66	39	29	م	
Tawas	M	32	-	-	-	-	2	4	2	10	8	4	2	ذ	طوّاس
	F	30	-	-	-	-	-	2	1	10	6	6	5	إ	
	T	62	-	-	-	-	2	6	3	20	14	10	7	م	
'Abda	M	57	-	-	1	-	5	2	4	24	11	6	4	ذ	عبدّة
	F	41	-	-	-	-	1	-	9	6	9	5	11	إ	
	T	98	-	-	1	-	6	2	13	30	20	11	15	م	
'Arab al Fureijat	M	90	-	-	-	-	3	8	6	19	26	14	14	ذ	عرب الفريجات
	F	107	3	-	-	-	-	1	4	8	25	22	44	إ	
	T	197	3	-	-	-	3	9	10	27	51	36	58	م	
'Irqan Turad	M	127	-	-	-	-	2	2	5	22	46	28	22	ذ	عرقان طراد
	F	120	-	-	-	-	2	-	2	26	40	26	24	إ	
	T	247	-	-	-	-	4	2	7	48	86	54	46	م	
'Anab al Kabir	M	69	-	-	2	-	-	2	6	13	19	8	19	ذ	عباب الكبير
	F	75	1	-	-	-	-	-	4	14	16	10	30	إ	
	T	144	1	-	2	-	-	2	10	27	35	18	49	م	
Fuqeiqis	M	73	-	-	-	-	2	1	3	25	18	9	15	ذ	فوقيقس
	F	91	-	-	-	-	1	1	7	27	21	14	20	إ	
	T	164	-	-	-	-	3	2	10	52	39	23	35	م	

جدول (18 تابع): السكان الفلسطينيون (10 سنوات فأكثر) حسب التجمع السكاني والجنس والحالة التعليمية

Table (18 Cont.): Palestinian Population (10 Years and Over) by Locality, Sex and Educational Attainment

Locality	Sex	المجموع Total	الحالة التعليمية										الجنس	التجمع السكاني		
			غير مبين Not Stated	دكتوراه Ph.D	ماجستير Master	دبلوم عالي Higher Diploma	بكالوريوس Bachelor	دبلوم متوسط Associate Diploma	ثانوي Secondary	إعدادي Preparatory	ابتدائي Elementary	ملم Can Read and Write			أمي Illiterate	
Qurnet ar Ras	M	68	1	-	-	-	-	-	-	3	3	15	34	12	ذ	فُرْتة الراس
	F	53	2	-	-	-	-	-	-	4	5	6	18	18	إ	
	T	121	3	-	-	-	-	-	-	7	8	21	52	30	م	
Qafan al Khamis	M	266	-	-	-	-	8	5	19	71	79	68	16	ذ	قفان الخميس	
	F	251	-	-	-	-	-	2	11	39	77	78	44	إ		
	T	517	-	-	-	-	8	7	30	110	156	146	60	م		
Qalqas	M	182	-	-	-	-	3	3	5	15	48	75	33	ذ	قلقس	
	F	184	-	-	-	-	1	1	6	10	29	72	65	إ		
	T	366	-	-	-	-	4	4	11	25	77	147	98	م		
Qinan an Najma	M	37	-	-	-	-	1	1	5	8	7	9	6	ذ	قِنان النجمة	
	F	35	2	-	-	-	-	1	2	6	9	9	6	إ		
	T	72	2	-	-	-	1	2	7	14	16	18	12	م		
Qinan an Namir	M	19	1	-	-	-	-	-	-	1	4	4	9	ذ	قِنان النمر	
	F	20	2	-	-	-	-	-	-	-	4	3	11	إ		
	T	39	3	-	-	-	-	-	-	1	8	7	20	م		
Qinan Jaber	M	81	-	-	-	-	1	-	4	6	19	32	19	ذ	قِنان جابر	
	F	84	1	-	-	-	-	-	1	5	7	24	46	إ		
	T	165	1	-	-	-	1	-	5	11	26	56	65	م		
Qawawis	M	14	-	-	-	-	-	-	2	2	1	6	3	ذ	قواويس	
	F	11	-	-	-	-	-	-	-	-	2	-	9	إ		
	T	25	-	-	-	-	-	-	2	2	3	6	12	م		

جدول (18 تابع): السكان الفلسطينيين (10 سنوات فأكثر) حسب التجمع السكاني والجنس والحالة التعليمية

Table (18 Cont.): Palestinian Population (10 Years and Over) by Locality, Sex and Educational Attainment

Locality	Sex	المجموع Total	الحالة التعليمية										الجنس	التجمع السكاني	
			غير مبين Not Stated	دكتوراه Ph.D	ماجستير Master	دبلوم عالي Higher Diploma	بكالوريوس Bachelor	دبلوم متوسط Associate Diploma	ثانوي Secondary	إعدادي Preparatory	ابتدائي Elementary	ملم Can Read and Write			أمية Illiterate
Qila	M	190	4	-	-	-	4	1	13	49	60	46	13	ذ	قيلا
	F	190	5	-	-	-	-	1	6	45	53	51	29	إ	
	T	380	9	-	-	-	4	2	19	94	113	97	42	م	
Kurza	M	186	-	-	-	-	12	23	9	58	42	27	15	ذ	كرزة
	F	170	-	-	-	-	1	7	8	52	44	25	33	إ	
	T	356	-	-	-	-	13	30	17	110	86	52	48	م	
Karma	M	320	-	-	-	-	23	12	36	101	78	45	25	ذ	كرمة
	F	297	1	-	-	-	8	9	21	77	72	55	54	إ	
	T	617	1	-	-	-	31	21	57	178	150	100	79	م	
Kureise	M	485	1	-	1	-	24	22	63	124	140	83	27	ذ	كريسة
	F	484	8	-	-	-	4	13	39	150	124	79	67	إ	
	T	969	9	-	1	-	28	35	102	274	264	162	94	م	
Kuziba	M	107	-	-	1	-	7	4	17	9	27	24	18	ذ	كوزيبا
	F	104	-	-	-	-	1	1	6	26	23	11	36	إ	
	T	211	-	-	1	-	8	5	23	35	50	35	54	م	
Al 'Arrub Camp	M	1945	3	1	6	1	94	228	279	590	382	255	106	ذ	مخيم العروب
	F	1944	8	-	-	-	60	219	202	454	409	268	324	إ	
	T	3889	11	1	6	1	154	447	481	1044	791	523	430	م	
Al Fawwar Camp	M	1508	14	-	6	2	72	214	118	477	327	200	78	ذ	مخيم الفوار
	F	1440	28	-	-	1	52	131	118	390	329	182	209	إ	
	T	2948	42	-	6	3	124	345	236	867	656	382	287	م	

جدول (18 تابع): السكان الفلسطينيين (10 سنوات فأكثر) حسب التجمع السكاني والجنس والحالة التعليمية

Table (18 Cont.): Palestinian Population (10 Years and Over) by Locality, Sex and Educational Attainment

Locality	Sex	المجموع Total	التعليمية							الحالة التعليمية			الجنس	التجمع السكاني	
			غير مبين Not Stated	دكتوراه Ph.D	ماجستير Master	دبلوم عالي Higher Diploma	بكالوريوس Bachelor	دبلوم متوسط Associate Diploma	ثانوي Secondary	إعدادي Preparatory	ابتدائي Elementary	ملم Can Read and Write			أمي Illiterate
Marah al Baqqar	M	53	-	-	-	-	3	1	6	17	14	6	6	ذ	مَرَاح البَقَّار
	F	50	-	-	-	-	-	2	4	15	11	6	12	إ	
	T	103	-	-	-	-	3	3	10	32	25	12	18	م	
Ma'in	M	51	-	-	-	-	-	1	1	6	13	19	11	ذ	مَعِين
	F	49	-	-	-	-	-	-	-	3	6	15	25	إ	
	T	100	-	-	-	-	-	1	1	9	19	34	36	م	
Maghayir al 'Abeed	M	12	-	-	-	-	-	-	-	-	4	3	5	ذ	مَغَايِر العَبِيد
	F	10	-	-	-	-	-	-	-	-	1	4	5	إ	
	T	22	-	-	-	-	-	-	-	-	5	7	10	م	
Mantiqat Shi'b al Batin	M	13	-	-	-	-	-	-	-	-	2	5	6	ذ	مَنْطِقَة شَيْعِب البَطْن
	F	10	-	-	-	-	-	-	-	-	-	2	8	إ	
	T	23	-	-	-	-	-	-	-	-	2	7	14	م	
Nuba	M	961	3	2	4	-	47	49	112	328	244	130	42	ذ	نُوبَا
	F	922	9	-	-	-	9	29	53	309	232	128	153	إ	
	T	1883	12	2	4	-	56	78	165	637	476	258	195	م	
Haribat an Nabi	M	18	-	-	-	-	-	-	-	4	8	3	3	ذ	هَرِيْبَة النَّبِي
	F	17	1	-	-	-	-	-	-	-	5	5	6	إ	
	T	35	1	-	-	-	-	-	-	4	13	8	9	م	
Wadi ar Rim	M	18	-	-	-	-	-	-	-	-	1	9	8	ذ	وَادِي الرِّيم
	F	19	-	-	-	-	-	-	1	-	-	3	15	إ	
	T	37	-	-	-	-	-	-	1	-	1	12	23	م	

جدول (18 تابع): السكان الفلسطينيين (10 سنوات فأكثر) حسب التجمع السكاني والجنس والحالة التعليمية

Table (18 Cont.): Palestinian Population (10 Years and Over) by Locality, Sex and Educational Attainment

Locality	Sex	المجموع Total	الحالة التعليمية										الجنس	التجمع السكاني	
			غير مبين Not Stated	دكتوراه Ph.D	ماجستير Master	دبلوم عالي Higher Diploma	بكالوريوس Bachelor	دبلوم متوسط Associate Diploma	ثانوي Secondary	إعدادي Preparatory	ابتدائي Elementary	ملم Can Read and Write			أمي Illiterate
Wadi as Sada	M	52	-	-	-	-	-	1	9	4	15	8	15	ذ	وادي السادة
	F	40	-	-	-	-	-	-	-	3	9	2	26	إ	
	T	92	-	-	-	-	-	1	9	7	24	10	41	م	
Wadi ash Shajina	M	127	-	-	1	-	4	4	11	41	42	18	6	ذ	وادي الشاينة
	F	117	1	-	-	-	1	2	5	31	32	26	19	إ	
	T	244	1	-	1	-	5	6	16	72	74	44	25	م	
Wadi al Kilab	M	6	-	-	-	-	-	-	-	1	1	3	1	ذ	وادي الكلاب
	F	8	-	-	-	-	-	-	-	-	3	2	3	إ	
	T	14	-	-	-	-	-	-	-	1	4	5	4	م	
Wadi 'Ubeid	M	29	-	-	-	-	-	2	4	8	10	1	4	ذ	وادي عبيد
	F	42	-	-	-	-	-	1	5	7	15	8	6	إ	
	T	71	-	-	-	-	-	3	9	15	25	9	10	م	
Wadih	M	16	-	-	-	-	1	-	2	2	4	7	-	ذ	واضح
	F	18	-	-	-	-	2	1	-	3	3	3	6	إ	
	T	34	-	-	-	-	3	1	2	5	7	10	6	م	
Yatta	M	9233	27	3	11	3	236	201	729	1707	2858	2409	1049	ذ	يَطَّا
	F	9192	110	-	-	2	51	124	385	1310	2317	2320	2573	إ	
	T	18425	137	3	11	5	287	325	1114	3017	5175	4729	3622	م	
Total	M	125596	473	166	494	76	4907	5243	12816	29712	37242	23937	10530	ذ	المجموع
	F	120098	1177	10	26	12	1941	3656	8968	27297	32303	22628	22080	إ	
	T	245694	1650	176	520	88	6848	8899	21784	57009	69545	46565	32610	م	

جدول 19: السكان الفلسطينيون (10 سنوات فأكثر) حسب التجمع السكاني والجنس والعلاقة بقوة العمل

Table 19: Palestinian Population (10 Years and Over) by Locality, Sex and Activity Status

Locality	Sex	المجموع Total	العلاقة بقوة العمل										التجمع السكاني		
			Activity Status					نشيطون اقتصادياً							
			غير مبين Not Stated	Not Economically Active				Economically Active							
	المجموع Total	أخرى Others	لا يعمل ولا يبحث عن عمل Not Working & Not Look for work	عاجز عن العمل Unable to Work	متفرغ لأعمال المنزل House Wife	طالب متفرغ لِلدراسة Students	المجموع Total	متعطّل لم يسبق له العمل Unemployed Never Worked	متعطّل سبق له العمل Unemployed Ever Worked	مشتغل Employed					
Abu al 'Urqan	M	105	-	34	3	1	9	-	21	71	6	3	62	ذ	أبو العرقان
	F	127	-	123	-	33	9	51	30	4	-	-	4	!	
	T	232	-	157	3	34	18	51	51	75	6	3	66	م	
Abu al 'Asja	M	141	1	49	-	1	3	-	45	91	3	2	86	ذ	أبو العسجا
	F	127	-	118	2	1	1	77	37	9	3	-	6	!	
	T	268	1	167	2	2	4	77	82	100	6	2	92	م	
Abu al Ghuzlan	M	111	-	40	-	-	3	-	37	71	2	2	67	ذ	أبو الغزلان
	F	138	-	135	19	1	-	77	38	3	-	-	3	!	
	T	249	-	175	19	1	3	77	75	74	2	2	70	م	
Abu Suhweila	M	12	-	7	1	2	-	-	4	5	-	1	4	ذ	أبو سحويّلة
	F	12	-	12	-	-	1	9	2	-	-	-	-	!	
	T	24	-	19	1	2	1	9	6	5	-	1	4	م	
Idhna	M	4459	6	1798	9	77	179	-	1533	2655	129	193	2333	ذ	إدنا
	F	4120	8	4012	-	16	177	2627	1192	100	11	5	84	!	
	T	8579	14	5810	9	93	356	2627	2725	2755	140	198	2417	م	
Iskeik	M	34	-	16	-	-	2	-	14	18	1	1	16	ذ	إسكيك
	F	26	-	25	-	-	1	18	6	1	1	-	-	!	
	T	60	-	41	-	-	3	18	20	19	2	1	16	م	
I'zeiz	M	152	-	55	-	-	12	-	43	97	6	8	83	ذ	إعزيز
	F	145	-	145	1	-	4	116	24	-	-	-	-	!	
	T	297	-	200	1	-	16	116	67	97	6	8	83	م	

جدول (19 تابع): السكان الفلسطينيين (10 سنوات فأكثر) حسب التجمع السكاني والجنس والعلاقة بقوة العمل

Table (19 Cont.): Palestinian Population (10 Years and Over) by Locality, Sex and Activity Status

المجموع Total	العلاقة بقوة العمل نشيطون اقتصادياً	العلاقة بقوة العمل											التجمع السكاني		
		غير مبيّن Not Stated	غير النشيطين اقتصادياً				Economically Active				مشتغل Employed				
			المجموع Total	أخرى Others	لا يعمل ولا يبحث عن عمل Not Working & Not Look for work	عاجز عن العمل Unable to Work	متفرغة لأعمال المنزل House Wife	طالب متفرغ لِلدراسة Students	المجموع Total	متعطّل لم يسبق له العمل Unemployed Never Worked		متعطّل سبق له العمل Unemployed Ever Worked			
Localities	Sex														
Al Burj	M	551	1	221	1	3	24	-	193	329	19	14	296	ذ	الْبُرْج
	F	566	1	538	-	1	26	343	168	27	6	2	19	!	
	T	1117	2	759	1	4	50	343	361	356	25	16	315	م	
Al Baqqar	M	13	-	6	-	-	2	-	4	7	-	-	7	ذ	البِقَّار
	F	9	-	9	-	-	-	8	1	-	-	-	-	!	
	T	22	-	15	-	-	2	8	5	7	-	-	7	م	
Al Buweib	M	118	1	38	-	2	5	-	31	79	4	3	72	ذ	البُويِب
	F	122	-	119	36	1	9	53	20	3	1	-	2	!	
	T	240	1	157	36	3	14	53	51	82	5	3	74	م	
Al Bira	M	76	-	38	-	1	4	-	33	38	1	2	35	ذ	البيرَة
	F	60	4	53	-	-	-	38	15	3	-	-	3	!	
	T	136	4	91	-	1	4	38	48	41	1	2	38	م	
At Tuwani	M	26	-	8	-	-	1	-	7	18	-	4	14	ذ	التّواني
	F	25	-	24	1	-	-	19	4	1	-	-	1	!	
	T	51	-	32	1	-	1	19	11	19	-	4	15	م	
Al Jab'a	M	211	1	92	1	1	10	-	80	118	3	8	107	ذ	الجَبْعَة
	F	169	-	163	-	2	11	100	50	6	-	-	6	!	
	T	380	1	255	1	3	21	100	130	124	3	8	113	م	
Al Heila	M	220	-	81	-	13	9	-	59	139	14	7	118	ذ	الحيلة
	F	199	-	199	-	11	4	149	35	-	-	-	-	!	
	T	419	-	280	-	24	13	149	94	139	14	7	118	م	

جدول (19 تابع): السكان الفلسطينيين (10 سنوات فأكثر) حسب التجمع السكاني والجنس والعلاقة بقوة العمل

Table (19 Cont.): Palestinian Population (10 Years and Over) by Locality, Sex and Activity Status

Locality	Sex	المجموع Total	العلاقة بقوة العمل										التجمع السكاني		
			Activity Status		غير النشيطين اقتصادياً					Economically Active				نشيطون اقتصادياً	
			غير مبيّن Not Stated	المجموع Total	أخرى Others	لا يعمل ولا يبحث عن عمل Not Working & Not Look for work	عاجز عن العمل Unable to Work	متفرغة لأعمال المنزل House Wife	طالب متفرغ لِلدراسة Students	المجموع Total	متعطّل لم يسبق له العمل Unemployed Never Worked	متعطّل سبق له العمل Unemployed Ever Worked		مشتغل Employed	
Hebron	M	40251	129	13810	220	1072	1181	-	11337	26312	1087	1622	23603	ذ	الخليل
	F	36899	183	34386	323	529	732	21349	11453	2330	279	128	1923	!	
	T	77150	312	48196	543	1601	1913	21349	22790	28642	1366	1750	25526	م	
Al Khamajat	M	25	-	8	-	1	2	-	5	17	-	-	17	ذ	الخمّجات
	F	32	-	31	-	-	-	24	7	1	-	-	1	!	
	T	57	-	39	-	1	2	24	12	18	-	-	18	م	
Ad Duwwara	M	378	2	161	3	12	11	-	135	215	22	24	169	ذ	الدوّارة
	F	350	2	337	3	-	7	222	105	11	-	-	11	!	
	T	728	4	498	6	12	18	222	240	226	22	24	180	م	
Ad Duweir	M	149	-	63	2	2	3	-	56	86	8	5	73	ذ	الدوّير
	F	141	3	132	3	4	7	86	32	6	4	-	2	!	
	T	290	3	195	5	6	10	86	88	92	12	5	75	م	
Ad Deirat	M	84	3	21	-	1	4	-	16	60	7	5	48	ذ	الديرات
	F	81	2	67	2	-	2	54	9	12	12	-	-	!	
	T	165	5	88	2	1	6	54	25	72	19	5	48	م	
Ar Rifa'iyya	M	64	-	25	1	-	4	-	20	39	5	4	30	ذ	الرفاعيّة
	F	60	-	52	6	-	1	35	10	8	8	-	-	!	
	T	124	-	77	7	-	5	35	30	47	13	4	30	م	
Ar Ramadin	M	678	3	250	-	47	16	-	187	425	98	59	268	ذ	الرمّاضين
	F	691	3	678	-	6	6	504	162	10	3	-	7	!	
	T	1369	6	928	-	53	22	504	349	435	101	59	275	م	

جدول (19 تابع): السكان الفلسطينيين (10 سنوات فأكثر) حسب التجمع السكاني والجنس والعلاقة بقوة العمل

Table (19 Cont.): Palestinian Population (10 Years and Over) by Locality, Sex and Activity Status

Locality	Sex	المجموع Total	العلاقة بقوة العمل											التجمع السكاني	
			غير مبيّن Not Stated				غير النشيطين اقتصادياً				Economically Active				نشيطون اقتصادياً
			المجموع Total	أخرى Others	لا يعمل ولا يبحث عن عمل Not Working & Not Look for work	عاجز عن العمل Unable to Work	متفرغة لأعمال المنزل House Wife	طالب متفرغ لِلدراسة Students	المجموع Total	متعطّل لم يسبق له العمل Unemployed Never Worked	متعطّل سبق له العمل Unemployed Ever Worked	مشتغل Employed			
Ar Rawa'in	M	51	-	12	-	2	4	-	6	39	7	2	30	ذ	الرّواعين (مسفرة بني نعيم)
	F	57	-	55	-	1	5	44	5	2	2	-	-	!	
	T	108	-	67	-	3	9	44	11	41	9	2	30	م	
Ar Rihiya	M	772	12	331	10	47	44	-	230	429	27	62	340	ذ	الريحيّة
	F	754	8	744	14	22	16	509	183	2	-	-	2	!	
	T	1526	20	1075	24	69	60	509	413	431	27	62	342	م	
Az Zuweidin	M	117	-	44	1	8	2	-	33	73	3	3	67	ذ	الزّويدين
	F	114	3	109	-	8	5	79	17	2	-	-	2	!	
	T	231	3	153	1	16	7	79	50	75	3	3	69	م	
As Samu'	M	4116	7	1550	22	98	109	-	1321	2559	53	287	2219	ذ	السّموع
	F	3890	13	3740	9	4	42	2668	1017	137	3	5	129	!	
	T	8006	20	5290	31	102	151	2668	2338	2696	56	292	2348	م	
As Simiya	M	358	3	126	1	7	11	-	107	229	13	28	188	ذ	السيميا
	F	387	5	371	-	1	5	266	99	11	1	-	10	!	
	T	745	8	497	1	8	16	266	206	240	14	28	198	م	
Ash Shuyukh	M	1654	3	627	3	18	92	-	514	1024	22	65	937	ذ	الشّيوخ
	F	1563	6	1498	1	7	79	953	458	59	3	-	56	!	
	T	3217	9	2125	4	25	171	953	972	1083	25	65	993	م	
As Sura	M	396	-	165	5	4	21	-	135	231	22	27	182	ذ	الصّرة
	F	391	3	384	39	1	10	213	121	4	-	-	4	!	
	T	787	3	549	44	5	31	213	256	235	22	27	186	م	

جدول (19 تابع): السكان الفلسطينيين (10 سنوات فأكثر) حسب التجمع السكاني والجنس والعلاقة بقوة العمل

Table (19 Cont.): Palestinian Population (10 Years and Over) by Locality, Sex and Activity Status

Locality	Sex	المجموع Total	العلاقة بقوة العمل										التجمع السكاني		
			Activity Status					Economic Status							
			غير مبين Not Stated	Not Economically Active				Economically Active				نشيطون اقتصادياً			
	المجموع Total	أخرى Others	لا يعمل ولا يبحث عن عمل Not Working & Not Look for work	عاجز عن العمل Unable to Work	متفرغة لأعمال المنزل House Wife	طالب متفرغ لِلدراسة Students	المجموع Total	متعطّل لم يسبق له العمل Unemployed Never Worked	متعطّل سبق له العمل Unemployed Ever Worked	مشتغل Employed					
At Tabaqa	M	334	2	115	-	3	20	-	92	217	15	14	188	ذ	الطبقة
	F	323	5	292	-	1	8	204	79	26	-	-	26	!	
	T	657	7	407	-	4	28	204	171	243	15	14	214	م	
Adh Dhahiriya	M	6457	18	2347	24	315	265	-	1743	4092	546	511	3035	ذ	الظاهريّة
	F	6643	29	6290	17	262	214	3984	1813	324	123	12	189	!	
	T	13100	47	8637	41	577	479	3984	3556	4416	669	523	3224	م	
Al 'Uddeisa	M	342	-	115	-	8	4	-	103	227	8	14	205	ذ	العُدَيْسَة
	F	303	-	294	-	-	14	206	74	9	4	-	5	!	
	T	645	-	409	-	8	18	206	177	236	12	14	210	م	
Al 'Alaqa at Tahta	M	31	-	8	-	-	-	-	8	23	-	1	22	ذ	العَلَقَة التَحْتَا
	F	27	1	26	5	-	1	15	5	-	-	-	-	!	
	T	58	1	34	5	-	1	15	13	23	-	1	22	م	
Al 'Alaqa al Fauqa	M	22	-	8	-	1	-	-	7	14	-	-	14	ذ	العَلَقَة الفَوْقا
	F	21	-	20	-	-	2	11	7	1	-	-	1	!	
	T	43	-	28	-	1	2	11	14	15	-	-	15	م	
Al Faqir	M	85	-	24	-	1	3	-	20	61	5	18	38	ذ	الفَقِير
	F	90	3	82	-	13	4	49	16	5	2	-	3	!	
	T	175	3	106	-	14	7	49	36	66	7	18	41	م	
Al Karmil	M	620	2	213	-	17	22	-	174	405	22	14	369	ذ	الكَرْمَل
	F	616	9	596	9	23	10	434	120	11	7	-	4	!	
	T	1236	11	809	9	40	32	434	294	416	29	14	373	م	

جدول (19 تابع): السكان الفلسطينيين (10 سنوات فأكثر) حسب التجمع السكاني والجنس والعلاقة بقوة العمل

Table (19 Cont.): Palestinian Population (10 Years and Over) by Locality, Sex and Activity Status

Locality	Sex	المجموع Total	العلاقة بقوة العمل										التجمع السكاني		
			Activity Status					Economic Status							
			غير مبين Not Stated	Not Economically Active				Economic Status				نشيطون اقتصادياً			
	المجموع Total	أخرى Others	لا يعمل ولا يبحث عن عمل Not Working & Not Look for work	عاجز عن العمل Unable to Work	متفرغة لأعمال المنزل House Wife	طالب متفرغ لِلدراسة Students	المجموع Total	متعطل لم يسبق له العمل Unemployed Never Worked	متعطل سبق له العمل Unemployed Ever Worked	مشتغل Employed					
Al Kum	M	277	-	90	-	1	5	-	84	187	8	22	157	ذ	ألكوم
	F	285	5	254	-	10	8	161	75	26	15	1	10	!	
	T	562	5	344	-	11	13	161	159	213	23	23	167	م	
Al Majd	M	416	-	178	2	18	11	-	147	238	22	47	169	ذ	المجد
	F	452	-	426	-	3	24	255	144	26	1	-	25	!	
	T	868	-	604	2	21	35	255	291	264	23	47	194	م	
Al Muntar	M	94	-	33	-	1	8	-	24	61	7	-	54	ذ	المُنطار
	F	81	-	80	-	-	1	64	15	1	-	-	1	!	
	T	175	-	113	-	1	9	64	39	62	7	-	55	م	
Al Muwarraq	M	129	-	58	-	5	6	-	47	71	5	1	65	ذ	المورق
	F	133	-	130	-	23	5	64	38	3	-	-	3	!	
	T	262	-	188	-	28	11	64	85	74	5	1	68	م	
An Najada	M	55	-	23	-	7	1	-	15	32	1	13	18	ذ	النجادة
	F	49	-	49	-	3	1	35	10	-	-	-	-	!	
	T	104	-	72	-	10	2	35	25	32	1	13	18	م	
Al Hijra	M	155	-	63	-	4	2	-	57	92	9	10	73	ذ	الهجرة
	F	154	1	138	-	-	3	87	48	15	-	-	15	!	
	T	309	1	201	-	4	5	87	105	107	9	10	88	م	
Umm al Butm	M	14	-	4	-	-	-	-	4	10	-	-	10	ذ	أم البطم
	F	23	-	23	-	-	-	11	12	-	-	-	-	!	
	T	37	-	27	-	-	-	11	16	10	-	-	10	م	

جدول (19 تابع): السكان الفلسطينيين (10 سنوات فأكثر) حسب التجمع السكاني والجنس والعلاقة بقوة العمل

Table (19 Cont.): Palestinian Population (10 Years and Over) by Locality, Sex and Activity Status

Locality	Sex	المجموع Total	العلاقة بقوة العمل										التجمع السكاني		
			Activity Status					Economic Status							
			غير مبيّن Not Stated	Not Economically Active			غير النشيطين اقتصادياً		Economically Active			نشيطون اقتصادياً			
	المجموع Total	أخرى Others	لا يعمل ولا يبحث عن عمل Not Working & Not Look for work	عاجز عن العمل Unable to Work	متفرغة لأعمال المنزل House Wife	طالب متفرغ لِلدراسة Students	المجموع Total	متعطّل لم يسبق له العمل Unemployed Never Worked	متعطّل سبق له العمل Unemployed Ever Worked	مشتغل Employed					
Umm Lasafa	M	113	-	32	-	2	7	-	23	81	18	6	57	ذ	أمّ لصفًا
	F	114	-	98	8	2	2	69	17	16	13	-	3	!	
	T	227	-	130	8	4	9	69	40	97	31	6	60	م	
Imreish	M	295	-	118	9	-	12	-	97	177	12	5	160	ذ	إمريش
	F	279	-	273	25	1	13	138	96	6	-	-	6	!	
	T	574	-	391	34	1	25	138	193	183	12	5	166	م	
Imneizil	M	60	1	19	-	1	2	-	16	40	6	4	30	ذ	إمنايزيل
	F	58	-	58	-	1	2	43	12	-	-	-	-	!	
	T	118	1	77	-	2	4	43	28	40	6	4	30	م	
Bani Na'im	M	4113	34	1471	16	168	143	-	1144	2608	115	171	2322	ذ	بني نعيم
	F	4222	47	3984	73	54	114	2559	1184	191	14	4	173	!	
	T	8335	81	5455	89	222	257	2559	2328	2799	129	175	2495	م	
Biyar al 'Arus	M	230	-	108	10	19	11	-	68	122	3	10	109	ذ	بيار العروس
	F	205	-	204	18	2	6	130	48	1	-	-	1	!	
	T	435	-	312	28	21	17	130	116	123	3	10	110	م	
Beit ar Rush at Tahta	M	104	1	41	-	6	3	-	32	62	12	4	46	ذ	بيت الروش التحتا
	F	104	-	91	-	2	2	65	22	13	6	-	7	!	
	T	208	1	132	-	8	5	65	54	75	18	4	53	م	
Beit ar Rush al Fauqa	M	221	1	93	-	3	4	-	86	127	6	11	110	ذ	بيت الروش الفوقا
	F	200	1	194	-	-	2	132	60	5	-	-	5	!	
	T	421	2	287	-	3	6	132	146	132	6	11	115	م	

جدول (19 تابع): السكان الفلسطينيين (10 سنوات فأكثر) حسب التجمع السكاني والجنس والعلاقة بقوة العمل

Table (19 Cont.): Palestinian Population (10 Years and Over) by Locality, Sex and Activity Status

Locality	Sex	المجموع Total	العلاقة بقوة العمل										التجمع السكاني		
			Activity Status					Economic Status							
			غير مبيّن Not Stated	Not Economically Active				Economically Active				نشيطون اقتصادياً			
	المجموع Total	أخرى Others	لا يعمل ولا يبحث عن عمل Not Working & Not Look for work	عاجز عن العمل Unable to Work	متفرغة لأعمال المنزل House Wife	طالب متفرغ لِلدراسة Students	المجموع Total	متعطّل لم يسبق له العمل Unemployed Never Worked	متعطّل سبق له العمل Unemployed Ever Worked	مشتغل Employed					
Beit Ula	M	2097	2	805	4	29	99	-	673	1290	48	195	1047	ذ	بيت أولا
	F	2019	10	1845	8	40	86	1115	596	164	86	21	57	!	
	T	4116	12	2650	12	69	185	1115	1269	1454	134	216	1104	م	
Beit Ummar	M	3213	42	1310	17	84	103	-	1106	1861	84	244	1533	ذ	بيت أمّمر
	F	2875	59	2631	9	22	59	1624	917	185	10	10	165	!	
	T	6088	101	3941	26	106	162	1624	2023	2046	94	254	1698	م	
Beit 'Amra	M	343	1	108	1	-	7	-	100	234	30	18	186	ذ	بيت عمّرة
	F	326	1	302	5	20	6	200	71	23	23	-	-	!	
	T	669	2	410	6	20	13	200	171	257	53	18	186	م	
Beit 'Awwa	M	1795	1	719	16	115	63	-	525	1075	76	69	930	ذ	بيت عوّا
	F	1899	3	1812	13	165	48	1027	559	84	15	2	67	!	
	T	3694	4	2531	29	280	111	1027	1084	1159	91	71	997	م	
Beit 'Einun	M	587	-	241	4	59	8	-	170	346	-	46	300	ذ	بيت عيّنون
	F	530	1	508	2	-	6	339	161	21	-	-	21	!	
	T	1117	1	749	6	59	14	339	331	367	-	46	321	م	
Beit Kahil	M	1288	2	581	2	20	64	-	495	705	26	38	641	ذ	بيت كاحل
	F	1224	2	1159	-	2	44	726	387	63	-	2	61	!	
	T	2512	4	1740	2	22	108	726	882	768	26	40	702	م	
Beit Mirsim	M	66	-	21	1	2	7	-	11	45	2	4	39	ذ	بيت مرّسيم
	F	60	-	58	-	-	-	45	13	2	-	-	2	!	
	T	126	-	79	1	2	7	45	24	47	2	4	41	م	

جدول (19 تابع): السكان الفلسطينيين (10 سنوات فأكثر) حسب التجمع السكاني والجنس والعلاقة بقوة العمل

Table (19 Cont.): Palestinian Population (10 Years and Over) by Locality, Sex and Activity Status

Locality	Sex	المجموع Total	العلاقة بقوة العمل										التجمع السكاني		
			Activity Status					Economic Status							
			غير مبيّن Not Stated	Not Economically Active			Economic Status								
	المجموع Total	أخرى Others	لا يعمل ولا يبحث عن عمل Not Working & Not Look for work	عاجز عن العمل Unable to Work	متفرغة لأعمال المنزل House Wife	طالب متفرغ لِلدراسة Students	المجموع Total	متعطّل لم يسبق له العمل Unemployed Never Worked	متعطّل سبق له العمل Unemployed Ever Worked	مشتغل Employed					
Beit Maqdum	M	154	-	60	-	8	4	-	48	94	3	9	82	ذ	بيت مقدوم
	F	148	-	136	-	11	1	74	50	12	3	-	9	!	
	T	302	-	196	-	19	5	74	98	106	6	9	91	م	
Bir Musallam	M	57	-	27	-	-	2	-	25	30	-	1	29	ذ	بير مسلّم
	F	40	-	40	-	2	2	23	13	-	-	-	-	!	
	T	97	-	67	-	2	4	23	38	30	-	1	29	م	
Birin	M	41	-	13	-	1	5	-	7	28	5	3	20	ذ	بيرين
	F	49	-	49	20	-	-	20	9	-	-	-	-	!	
	T	90	-	62	20	1	5	20	16	28	5	3	20	م	
Tarqumiya	M	3295	2	1183	6	53	97	-	1027	2110	84	204	1822	ذ	ترقوميا
	F	3122	2	2977	-	31	98	1924	924	143	17	9	117	!	
	T	6417	4	4160	6	84	195	1924	1951	2253	101	213	1939	م	
Taffuh	M	2143	3	830	2	34	108	-	686	1310	43	116	1151	ذ	تفوح
	F	2019	9	1958	2	30	67	1240	619	52	5	5	42	!	
	T	4162	12	2788	4	64	175	1240	1305	1362	48	121	1193	م	
Jala	M	64	-	31	-	9	10	-	12	33	3	2	28	ذ	جالا
	F	66	-	66	-	6	9	41	10	-	-	-	-	!	
	T	130	-	97	-	15	19	41	22	33	3	2	28	م	
Jurun al Louz	M	10	-	2	-	-	-	-	2	8	-	-	8	ذ	جرّون اللوز
	F	13	-	12	-	-	1	8	3	1	1	-	-	!	
	T	23	-	14	-	-	1	8	5	9	1	-	8	م	

جدول (19 تابع): السكان الفلسطينيين (10 سنوات فأكثر) حسب التجمع السكاني والجنس والعلاقة بقوة العمل

Table (19 Cont.): Palestinian Population (10 Years and Over) by Locality, Sex and Activity Status

Locality	Sex	المجموع Total	العلاقة بقوة العمل										التجمع السكاني		
			Activity Status					Economic Status							
			غير مبين Not Stated	Not Economically Active				Economically Active				نشيطون اقتصادياً			
	المجموع Total	أخرى Others	لا يعمل ولا يبحث عن عمل Not Working & Not Look for work	عاجز عن العمل Unable to Work	متفرغة لأعمال المنزل House Wife	طالب متفرغ لِلدراسة Students	المجموع Total	متعطّل لم يسبق له العمل Unemployed Never Worked	متعطّل سبق له العمل Unemployed Ever Worked	مشتغل Employed					
Hitta	M	146	-	39	-	3	3	-	33	107	3	13	91	ذ	حِثّا
	F	136	-	129	-	22	1	84	22	7	1	1	5	!	
	T	282	-	168	-	25	4	84	55	114	4	14	96	م	
Hadab al 'Alaqa	M	108	-	43	2	-	1	-	40	65	3	2	60	ذ	حَدَبُ العَلَقَة
	F	134	-	134	19	-	6	68	41	-	-	-	-	!	
	T	242	-	177	21	-	7	68	81	65	3	2	60	م	
Hadab al Fawwar	M	435	-	135	2	5	8	-	120	300	35	40	225	ذ	حَدَبُ الفَوّار
	F	409	-	392	33	-	7	239	113	17	1	-	16	!	
	T	844	-	527	35	5	15	239	233	317	36	40	241	م	
Hureiz	M	196	-	80	7	2	10	-	61	116	6	7	103	ذ	حُرَيْز
	F	212	-	210	19	1	11	123	56	2	1	-	1	!	
	T	408	-	290	26	3	21	123	117	118	7	7	104	م	
Halhul	M	5451	17	1984	27	119	238	-	1600	3450	239	373	2838	ذ	حَلْهول
	F	5106	26	4613	13	46	135	2973	1446	467	52	31	384	!	
	T	10557	43	6597	40	165	373	2973	3046	3917	291	404	3222	م	
Hamrush	M	14	-	4	-	1	3	-	-	10	3	-	7	ذ	حَمْرُوش
	F	15	-	14	-	-	2	10	2	1	1	-	-	!	
	T	29	-	18	-	1	5	10	2	11	4	-	7	م	
Humsa	M	7	-	3	-	-	-	-	3	4	-	1	3	ذ	حُمصَة
	F	4	-	3	-	2	-	-	1	1	-	-	1	!	
	T	11	-	6	-	2	-	-	4	5	-	1	4	م	

جدول (19 تابع): السكان الفلسطينيين (10 سنوات فأكثر) حسب التجمع السكاني والجنس والعلاقة بقوة العمل

Table (19 Cont.): Palestinian Population (10 Years and Over) by Locality, Sex and Activity Status

Locality	Sex	المجموع Total	العلاقة بقوة العمل										التجمع السكاني		
			Activity Status		غير النشيطين اقتصادياً					Economically Active				نشيطون اقتصادياً	
			غير مبين Not Stated	المجموع Total	أخرى Others	لا يعمل ولا يبحث عن عمل Not Working & Not Look for work	عاجز عن العمل Unable to Work	متفرغة لأعمال المنزل House Wife	طالب متفرغ للدراية Students	المجموع Total	متعطّل لم يسبق له العمل Unemployed Never Worked	متعطّل سبق له العمل Unemployed Ever Worked		مشتغل Employed	
Kharas	M	1647	12	630	-	16	56	-	558	1005	17	83	905	ذ	خاراس
	F	1486	8	1430	8	18	63	859	482	48	5	3	40	!	
	T	3133	20	2060	8	34	119	859	1040	1053	22	86	945	م	
Khirbet Abu Hamid	M	27	-	13	-	1	-	-	12	14	-	4	10	ذ	خرية ابو حامد
	F	29	-	24	-	1	2	12	9	5	1	-	4	!	
	T	56	-	37	-	2	2	12	21	19	1	4	14	م	
Khirbet Asafi	M	8	-	4	-	-	1	-	3	4	-	-	4	ذ	خرية اصفي
	F	4	-	4	-	-	-	3	1	-	-	-	-	!	
	T	12	-	8	-	-	1	3	4	4	-	-	4	م	
Khirbet at Tabban	M	6	-	-	-	-	-	-	-	6	-	-	6	ذ	خرية التبان
	F	6	-	6	-	-	-	6	-	-	-	-	-	!	
	T	12	-	6	-	-	-	6	-	6	-	-	6	م	
Khirbet at Tawamin	M	7	-	3	-	-	-	-	3	4	-	-	4	ذ	خرية التوامين
	F	4	-	4	-	-	-	3	1	-	-	-	-	!	
	T	11	-	7	-	-	-	3	4	4	-	-	4	م	
Khirbet al Hasaka	M	57	-	16	3	1	3	-	9	41	5	4	32	ذ	خرية الحسكة
	F	65	-	59	2	-	1	41	15	6	-	-	6	!	
	T	122	-	75	5	1	4	41	24	47	5	4	38	م	
Khirbet al Kharaba	M	2	-	-	-	-	-	-	-	2	-	-	2	ذ	خرية الخرابية
	F	-	-	-	-	-	-	-	-	-	-	-	-	!	
	T	2	-	-	-	-	-	-	-	2	-	-	2	م	

جدول (19 تابع): السكان الفلسطينيين (10 سنوات فأكثر) حسب التجمع السكاني والجنس والعلاقة بقوة العمل

Table (19 Cont.): Palestinian Population (10 Years and Over) by Locality, Sex and Activity Status

Locality	Sex	المجموع Total	العلاقة بقوة العمل										التجمع السكاني		
			Activity Status					Economic Status							
			غير مبين Not Stated	Not Economically Active				Economically Active				نشيطون اقتصادياً			
	المجموع Total	أخرى Others	لا يعمل ولا يبحث عن عمل Not Working & Not Look for work	عاجز عن العمل Unable to Work	متفرغة لأعمال المنزل House Wife	طالب متفرغ لِلدراسة Students	المجموع Total	متعطّل لم يسبق له العمل Unemployed Never Worked	متعطّل سبق له العمل Unemployed Ever Worked	مشتغل Employed					
Khirbet ad Deir	M	61	-	24	-	4	5	-	15	37	-	1	36	ذ	خرّبة الدبير
	F	77	-	77	-	-	-	51	26	-	-	-	-	!	
	T	138	-	101	-	4	5	51	41	37	-	1	36	م	
Khirbet ar Rahwa	M	17	-	7	-	1	-	-	6	10	-	-	10	ذ	خرّبة الرّهوة
	F	12	-	12	-	-	-	10	2	-	-	-	-	!	
	T	29	-	19	-	1	-	10	8	10	-	-	10	م	
Khirbet al Fakheit	M	4	-	2	-	-	1	-	1	2	-	-	2	ذ	خرّبة الفخيت
	F	8	-	8	-	-	1	3	4	-	-	-	-	!	
	T	12	-	10	-	-	2	3	5	2	-	-	2	م	
Khirbet al Maq'ura	M	23	-	6	-	4	-	-	2	17	1	2	14	ذ	خرّبة المقورة
	F	22	-	22	-	1	-	14	7	-	-	-	-	!	
	T	45	-	28	-	5	-	14	9	17	1	2	14	م	
Khirbet al Mantara	M	27	-	8	-	4	1	-	3	19	-	-	19	ذ	خرّبة المنطرة
	F	28	-	28	-	3	-	20	5	-	-	-	-	!	
	T	55	-	36	-	7	1	20	8	19	-	-	19	م	
Khirbet Bism	M	16	-	9	-	3	2	-	4	7	1	-	6	ذ	خرّبة بسّم
	F	16	-	15	-	2	2	7	4	1	1	-	-	!	
	T	32	-	24	-	5	4	7	8	8	2	-	6	م	
Khirbet Bir al 'Idd	M	34	-	10	-	1	3	-	6	24	-	-	24	ذ	خرّبة بير العبد
	F	33	-	33	-	9	1	18	5	-	-	-	-	!	
	T	67	-	43	-	10	4	18	11	24	-	-	24	م	

جدول (19 تابع): السكان الفلسطينيين (10 سنوات فأكثر) حسب التجمع السكاني والجنس والعلاقة بقوة العمل

Table (19 Cont.): Palestinian Population (10 Years and Over) by Locality, Sex and Activity Status

Locality	Sex	المجموع Total	العلاقة بقوة العمل										التجمع السكاني		
			Activity Status					نشيطون اقتصادياً							
			غير مبين Not Stated	Not Economically Active			Economically Active								
	المجموع Total	أخرى Others	لا يعمل ولا يبحث عن عمل Not Working & Not Look for work	عاجز عن العمل Unable to Work	متفرغة لأعمال المنزل House Wife	طالب متفرغ لِلدراسة Students	المجموع Total	متعطّل لم يسبق له العمل Unemployed Never Worked	متعطّل سبق له العمل Unemployed Ever Worked	مشتغل Employed					
Khirbet Jamrura	M	6	-	2	-	-	-	-	2	4	1	-	3	ذ	خربة جَمْرُورَة
	F	3	-	3	-	-	-	2	1	-	-	-	-	!	
	T	9	-	5	-	-	-	2	3	4	1	-	3	م	
Khirbet Deir Shams	M	14	-	6	-	-	-	-	6	8	1	-	7	ذ	خربة دِير شَمْس
	F	11	-	11	1	-	-	9	1	-	-	-	-	!	
	T	25	-	17	1	-	-	9	7	8	1	-	7	م	
Khirbet Zanuta	M	6	-	-	-	-	-	-	-	6	-	-	6	ذ	خربة زَنْوُتَة
	F	-	-	-	-	-	-	-	-	-	-	-	-	!	
	T	6	-	-	-	-	-	-	-	6	-	-	6	م	
Khirbet Salama	M	77	-	35	-	-	2	-	33	42	3	2	37	ذ	خربة سَلَامَة
	F	82	-	75	-	-	2	40	33	7	-	-	7	!	
	T	159	-	110	-	-	4	40	66	49	3	2	44	م	
Khirbet Shuweika	M	31	-	10	-	1	3	-	6	21	2	-	19	ذ	خربة شُوَيْكَة
	F	27	-	27	-	1	1	21	4	-	-	-	-	!	
	T	58	-	37	-	2	4	21	10	21	2	-	19	م	
Khirbet Sarura	M	16	-	-	-	-	-	-	-	16	-	-	16	ذ	خربة صَارُورَة
	F	16	-	16	-	-	-	15	1	-	-	-	-	!	
	T	32	-	16	-	-	-	15	1	16	-	-	16	م	
Khirbet Tawil ash Shih	M	45	1	13	-	2	1	-	10	31	1	2	28	ذ	خربة طَوِيل الشَّيْح
	F	40	-	39	1	5	2	29	2	1	-	-	1	!	
	T	85	1	52	1	7	3	29	12	32	1	2	29	م	

جدول (19 تابع): السكان الفلسطينيين (10 سنوات فأكثر) حسب التجمع السكاني والجنس والعلاقة بقوة العمل

Table (19 Cont.): Palestinian Population (10 Years and Over) by Locality, Sex and Activity Status

Locality	Sex	المجموع Total	العلاقة بقوة العمل										التجمع السكاني		
			Activity Status					نشيطون اقتصادياً							
			غير مبيّن Not Stated	Not Economically Active			Economically Active								
	المجموع Total	أخرى Others	لا يعمل ولا يبحث عن عمل Not Working & Not Look for work	عاجز عن العمل Unable to Work	متفرغة لأعمال المنزل House Wife	طالب متفرغ لِلدراسة Students	المجموع Total	متعطّل لم يسبق له العمل Unemployed Never Worked	متعطّل سبق له العمل Unemployed Ever Worked	مشتغل Employed					
Khirbet Ghuwein al Fauqa	M	21	-	5	-	-	-	-	5	16	-	-	16	ذ	خربة غوين الفوقا
	F	14	-	12	-	-	1	9	2	2	-	-	2	!	
	T	35	-	17	-	-	1	9	7	18	-	-	18	م	
Khirbet Mushrif	M	11	-	5	1	-	1	-	3	6	-	-	6	ذ	خربة مشرف (عذاب)
	F	14	1	13	1	-	1	9	2	-	-	-	-	!	
	T	25	1	18	2	-	2	9	5	6	-	-	6	م	
Khursa	M	750	8	302	1	19	10	-	272	440	25	45	370	ذ	خُرسا
	F	788	21	715	-	6	8	434	267	52	12	5	35	!	
	T	1538	29	1017	1	25	18	434	539	492	37	50	405	م	
Khurisa	M	10	-	3	-	-	1	-	2	7	-	1	6	ذ	خُرَيْسَة
	F	11	-	11	2	-	2	5	2	-	-	-	-	!	
	T	21	-	14	2	-	3	5	4	7	-	1	6	م	
Khashem al Karem	M	136	-	39	-	10	5	-	24	97	6	15	76	ذ	خشم الكرم
	F	150	1	147	1	30	5	98	13	2	-	-	2	!	
	T	286	1	186	1	40	10	98	37	99	6	15	78	م	
Khallet al 'Aqed	M	45	-	24	2	1	4	-	17	21	1	6	14	ذ	خلة العقد
	F	50	-	49	17	-	1	24	7	1	-	-	1	!	
	T	95	-	73	19	1	5	24	24	22	1	6	15	م	
Khallet al Maiyya	M	256	-	75	5	9	13	-	48	181	16	12	153	ذ	خلة المية
	F	257	-	252	45	-	9	163	35	5	3	-	2	!	
	T	513	-	327	50	9	22	163	83	186	19	12	155	م	

جدول (19 تابع): السكان الفلسطينيين (10 سنوات فأكثر) حسب التجمع السكاني والجنس والعلاقة بقوة العمل

Table (19 Cont.): Palestinian Population (10 Years and Over) by Locality, Sex and Activity Status

Locality	Sex	المجموع Total	العلاقة بقوة العمل											التجمع السكاني	
			Not Economically Active					Economically Active							
			غير مبيّن Not Stated	المجموع Total	أخرى Others	لا يعمل ولا يبحث عن عمل Not Working & Not Look for work	عاجز عن العمل Unable to Work	متفرغة لأعمال المنزل House Wife	طالب متفرغ لِلدراسة Students	المجموع Total	متعطّل لم يسبق له العمل Unemployed Never Worked	متعطّل سبق له العمل Unemployed Ever Worked	مشتغل Employed		
Khallet Salih	M	101	-	36	1	2	6	-	27	65	5	-	60	ذ	خَلَّة صَالِح
	F	81	-	81	2	-	2	65	12	-	-	-	-	!	
	T	182	-	117	3	2	8	65	39	65	5	-	60	م	
Khallet 'Arabi	M	45	-	19	-	-	3	-	16	26	1	4	21	ذ	خَلَّة عَرَبِي
	F	32	-	31	-	-	-	22	9	1	1	-	-	!	
	T	77	-	50	-	-	3	22	25	27	2	4	21	م	
Dura	M	5016	36	1959	25	78	168	-	1688	3021	117	205	2699	ذ	دُورَا
	F	4929	44	4420	31	78	112	2655	1544	465	27	12	426	!	
	T	9945	80	6379	56	156	280	2655	3232	3486	144	217	3125	م	
Deir al 'Asal at Tahta	M	158	-	59	3	-	1	-	55	99	9	21	69	ذ	دِير العَسَل التَحْتَا
	F	156	-	139	-	5	3	86	45	17	3	1	13	!	
	T	314	-	198	3	5	4	86	100	116	12	22	82	م	
Deir al 'Asal al Fauqa	M	385	2	151	2	8	15	-	126	232	25	29	178	ذ	دِير العَسَل الفُوقَا
	F	378	1	367	-	4	12	265	86	10	1	-	9	!	
	T	763	3	518	2	12	27	265	212	242	26	29	187	م	
Deir Razih	M	75	-	32	2	-	4	-	26	43	4	7	32	ذ	دِير رَاذِح
	F	85	-	81	1	-	7	40	33	4	-	-	4	!	
	T	160	-	113	3	-	11	40	59	47	4	7	36	م	
Deir Samit	M	1191	5	525	5	42	70	-	408	661	35	83	543	ذ	دِير سَامِيَت
	F	1247	-	1170	-	53	62	649	406	77	4	4	69	!	
	T	2438	5	1695	5	95	132	649	814	738	39	87	612	م	

جدول (19 تابع): السكان الفلسطينيين (10 سنوات فأكثر) حسب التجمع السكاني والجنس والعلاقة بقوة العمل

Table (19 Cont.): Palestinian Population (10 Years and Over) by Locality, Sex and Activity Status

Locality	Sex	المجموع Total	العلاقة بقوة العمل											التجمع السكاني	
			Activity Status				غير النشيطين اقتصادياً			Economically Active					
			غير مبيّن Not Stated	المجموع Total	أخرى Others	لا يعمل ولا يبحث عن عمل Not Working & Not Look for work	عاجز عن العمل Unable to Work	متفرغة لأعمال المنزل House Wife	طالب متفرغ لِلدراسة Students	المجموع Total	متعطّل لم يسبق له العمل Unemployed Never Worked	متعطّل سبق له العمل Unemployed Ever Worked	مشتغل Employed		
Rabud	M	154	-	65	-	1	3	-	61	89	4	5	80	ذ	رأبود
	F	139	-	130	2	11	5	68	44	9	2	-	7	!	
	T	293	-	195	2	12	8	68	105	98	6	5	87	م	
Ras al Jora	M	51	-	15	-	-	-	-	15	36	3	1	32	ذ	راس الجورة
	F	51	-	51	-	6	2	31	12	-	-	-	-	!	
	T	102	-	66	-	6	2	31	27	36	3	1	32	م	
Ras at Tawil	M	138	-	40	1	-	9	-	30	98	16	27	55	ذ	راس الطويل
	F	133	1	132	1	-	8	87	36	-	-	-	-	!	
	T	271	1	172	2	-	17	87	66	98	16	27	55	م	
Rafada	M	94	-	23	-	3	1	-	19	71	4	8	59	ذ	رفادة
	F	100	-	84	1	1	2	54	26	16	-	-	16	!	
	T	194	-	107	1	4	3	54	45	87	4	8	75	م	
Zif	M	200	-	96	3	7	12	-	74	104	2	10	92	ذ	زيف
	F	195	1	189	11	7	11	114	46	5	1	-	4	!	
	T	395	1	285	14	14	23	114	120	109	3	10	96	م	
Sa'ir	M	3107	9	1223	16	124	116	-	967	1875	128	130	1617	ذ	سَعِير
	F	3037	17	2894	8	15	47	1923	901	126	25	-	101	!	
	T	6144	26	4117	24	139	163	1923	1868	2001	153	130	1718	م	
Sikka	M	169	-	64	-	1	9	-	54	105	16	19	70	ذ	سيكة
	F	197	-	195	-	2	18	120	55	2	-	-	2	!	
	T	366	-	259	-	3	27	120	109	107	16	19	72	م	

جدول (19 تابع): السكان الفلسطينيين (10 سنوات فأكثر) حسب التجمع السكاني والجنس والعلاقة بقوة العمل

Table (19 Cont.): Palestinian Population (10 Years and Over) by Locality, Sex and Activity Status

Locality	Sex	المجموع Total	العلاقة بقوة العمل										التجمع السكاني		
			Activity Status					Economic Status							
			غير مبين Not Stated	Not Economically Active				Economic Status				مشتغل Employed			
	المجموع Total	أخرى Others	لا يعمل ولا يبحث عن عمل Not Working & Not Look for work	عاجز عن العمل Unable to Work	متفرغة لأعمال المنزل House Wife	طالب متفرغ لِلدراسة Students	المجموع Total	متعطّل لم يسبق له العمل Unemployed Never Worked	متعطّل سبق له العمل Unemployed Ever Worked	مشتغل Employed					
Suba	M	32	-	9	1	-	1	-	7	23	3	-	20	ذ	سُوبَا
	F	28	-	27	-	-	2	22	3	1	-	-	1	!	
	T	60	-	36	1	-	3	22	10	24	3	-	21	م	
Somara	M	8	-	2	-	-	-	-	2	6	1	-	5	ذ	سُومَرَة
	F	9	-	9	-	-	-	7	2	-	-	-	-	!	
	T	17	-	11	-	-	-	7	4	6	1	-	5	م	
Shamaliyyat al Hawa	M	19	-	6	-	-	-	-	6	13	-	-	13	ذ	شَمَالِيَّةُ الْهَوَى
	F	16	-	16	-	-	-	11	5	-	-	-	-	!	
	T	35	-	22	-	-	-	11	11	13	-	-	13	م	
Shuyukh al 'Arrub	M	372	2	124	3	5	2	-	114	246	13	19	214	ذ	شَيْوُخُ الْعَرُوبِ
	F	306	2	285	1	-	5	203	76	19	8	-	11	!	
	T	678	4	409	4	5	7	203	190	265	21	19	225	م	
Safa	M	266	2	112	-	21	8	-	83	152	12	11	129	ذ	صَافَا
	F	257	1	244	-	7	8	160	69	12	2	1	9	!	
	T	523	3	356	-	28	16	160	152	164	14	12	138	م	
Surif	M	3082	19	1277	18	109	95	-	1055	1786	58	260	1468	ذ	صُورِيف
	F	3050	10	2857	7	109	75	1679	987	183	35	7	141	!	
	T	6132	29	4134	25	218	170	1679	2042	1969	93	267	1609	م	
Tarusa	M	11	-	7	-	3	1	-	3	4	-	3	1	ذ	طَارُوسَة
	F	16	-	14	-	-	1	6	7	2	-	-	2	!	
	T	27	-	21	-	3	2	6	10	6	-	3	3	م	

جدول (19 تابع): السكان الفلسطينيين (10 سنوات فأكثر) حسب التجمع السكاني والجنس والعلاقة بقوة العمل

Table (19 Cont.): Palestinian Population (10 Years and Over) by Locality, Sex and Activity Status

Locality	Sex	المجموع Total	العلاقة بقوة العمل											التجمع السكاني	
			Activity Status					Economic Status							
			غير مبين Not Stated	Not Economically Active				غير النشيطين اقتصادياً			Economically Active				نشيطون اقتصادياً
	المجموع Total	أخرى Others	لا يعمل ولا يبحث عن عمل Not Working & Not Look for work	عاجز عن العمل Unable to Work	متفرغة لأعمال المنزل House Wife	طالب متفرغ لِلدراسة Students	المجموع Total	متعطّل لم يسبق له العمل Unemployed Never Worked	متعطّل سبق له العمل Unemployed Ever Worked	مشتغل Employed					
Tarrama	M	118	1	41	5	-	2	-	34	76	3	12	61	ذ	طرّامة
	F	135	-	123	-	-	5	79	39	12	4	-	8	!	
	T	253	1	164	5	-	7	79	73	88	7	12	69	م	
Tawas	M	32	-	12	-	1	1	-	10	20	1	2	17	ذ	طواس
	F	30	-	27	-	-	2	15	10	3	2	-	1	!	
	T	62	-	39	-	1	3	15	20	23	3	2	18	م	
'Abda	M	57	1	29	-	1	5	-	23	27	5	4	18	ذ	عبدّة
	F	41	-	41	5	-	1	25	10	-	-	-	-	!	
	T	98	1	70	5	1	6	25	33	27	5	4	18	م	
'Arab al Fureijat	M	90	2	25	-	6	1	-	18	63	3	2	58	ذ	عرب الفريجات
	F	107	1	106	1	2	-	77	26	-	-	-	-	!	
	T	197	3	131	1	8	1	77	44	63	3	2	58	م	
'Irqan Turad	M	127	-	33	-	8	3	-	22	94	-	2	92	ذ	عرقان طراد
	F	120	-	118	-	6	-	76	36	2	-	-	2	!	
	T	247	-	151	-	14	3	76	58	96	-	2	94	م	
'Anab al Kabir	M	69	-	20	1	2	-	-	17	49	13	1	35	ذ	عئاب الكبير
	F	75	-	75	-	-	-	55	20	-	-	-	-	!	
	T	144	-	95	1	2	-	55	37	49	13	1	35	م	
Fuqeiqis	M	73	1	33	-	1	11	-	21	39	-	3	36	ذ	فقيقيس
	F	91	-	87	1	-	1	53	32	4	-	-	4	!	
	T	164	1	120	1	1	12	53	53	43	-	3	40	م	

جدول (19 تابع): السكان الفلسطينيين (10 سنوات فأكثر) حسب التجمع السكاني والجنس والعلاقة بقوة العمل

Table (19 Cont.): Palestinian Population (10 Years and Over) by Locality, Sex and Activity Status

Locality	Sex	المجموع Total	العلاقة بقوة العمل										التجمع السكاني		
			Activity Status			غير النشيطين اقتصادياً			Economically Active						
			غير مبين Not Stated	Not Economically Active		غير النشيطين اقتصادياً			Economically Active						
	المجموع Total	أخرى Others	لا يعمل ولا يبحث عن عمل Not Working & Not Look for work	عاجز عن العمل Unable to Work	متفرغة لأعمال المنزل House Wife	طالب متفرغ لِلدراسة Students	المجموع Total	متعطّل لم يسبق له العمل Unemployed Never Worked	متعطّل سبق له العمل Unemployed Ever Worked	مشتغل Employed					
Qurnet ar Ras	M	68	-	20	-	2	5	-	13	48	6	1	41	ذ	قرنة الراس
	F	53	-	49	5	1	2	33	8	4	4	-	-	!	
	T	121	-	69	5	3	7	33	21	52	10	1	41	م	
Qafan al Khamis	M	266	-	108	1	4	7	-	96	158	6	4	148	ذ	قفان الخميس
	F	251	-	250	-	-	3	157	90	1	-	-	1	!	
	T	517	-	358	1	4	10	157	186	159	6	4	149	م	
Qalqas	M	182	1	64	3	6	12	-	43	117	1	4	112	ذ	قلقس
	F	184	1	178	2	3	12	135	26	5	-	-	5	!	
	T	366	2	242	5	9	24	135	69	122	1	4	117	م	
Qinan an Najma	M	37	1	16	-	2	1	-	13	20	3	1	16	ذ	قنان النجمة
	F	35	2	31	-	-	-	21	10	2	2	-	-	!	
	T	72	3	47	-	2	1	21	23	22	5	1	16	م	
Qinan an Namir	M	19	-	1	-	-	-	-	1	18	-	-	18	ذ	قنان النمر
	F	20	-	20	-	-	2	17	1	-	-	-	-	!	
	T	39	-	21	-	-	2	17	2	18	-	-	18	م	
Qinan Jaber	M	81	-	20	-	-	1	-	19	61	5	6	50	ذ	قنان جابر
	F	84	-	83	2	-	1	69	11	1	-	-	1	!	
	T	165	-	103	2	-	2	69	30	62	5	6	51	م	
Qawawis	M	14	1	2	-	1	-	-	1	11	1	-	10	ذ	قراويس
	F	11	-	11	-	-	-	11	-	-	-	-	-	!	
	T	25	1	13	-	1	-	11	1	11	1	-	10	م	

جدول (19 تابع): السكان الفلسطينيين (10 سنوات فأكثر) حسب التجمع السكاني والجنس والعلاقة بقوة العمل

Table (19 Cont.): Palestinian Population (10 Years and Over) by Locality, Sex and Activity Status

Locality	Sex	المجموع Total	العلاقة بقوة العمل										التجمع السكاني		
			Activity Status		غير النشيطين اقتصادياً					Economically Active				نشيطون اقتصادياً	
			غير مبين Not Stated	المجموع Total	أخرى Others	لا يعمل ولا يبحث عن عمل Not Working & Not Look for work	عاجز عن العمل Unable to Work	متفرغة لأعمال المنزل House Wife	طالب متفرغ لِلدراسة Students	المجموع Total	متعطّل لم يسبق له العمل Unemployed Never Worked	متعطّل سبق له العمل Unemployed Ever Worked		مشتغل Employed	
Qila	M	190	3	70	1	5	6	-	58	117	6	7	104	ذ	قيلا
	F	190	1	187	-	32	4	101	50	2	-	-	2	!	
	T	380	4	257	1	37	10	101	108	119	6	7	106	م	
Kurza	M	186	-	88	5	8	6	-	69	98	2	6	90	ذ	كُرزَة
	F	170	1	152	-	14	2	95	41	17	1	1	15	!	
	T	356	1	240	5	22	8	95	110	115	3	7	105	م	
Karma	M	320	-	122	2	30	6	-	84	198	9	4	185	ذ	كِرْمَة
	F	297	-	266	-	4	3	189	70	31	11	-	20	!	
	T	617	-	388	2	34	9	189	154	229	20	4	205	م	
Kureise	M	485	2	189	4	1	7	-	177	294	7	13	274	ذ	كُرَيْسَة
	F	484	2	432	7	27	3	246	149	50	4	-	46	!	
	T	969	4	621	11	28	10	246	326	344	11	13	320	م	
Kuziba	M	107	-	42	-	5	-	-	37	65	-	1	64	ذ	كُوزِيْبَا
	F	104	-	102	1	1	4	65	31	2	-	-	2	!	
	T	211	-	144	1	6	4	65	68	67	-	1	66	م	
Al 'Arrub Camp	M	1945	16	744	21	28	97	-	598	1185	34	111	1040	ذ	مُحَيِّمُ العَرُوب
	F	1944	18	1670	52	8	60	1012	538	256	10	15	231	!	
	T	3889	34	2414	73	36	157	1012	1136	1441	44	126	1271	م	
Al Fawwar Camp	M	1508	7	590	10	42	94	-	444	911	32	86	793	ذ	مُحَيِّمُ الفَوَّار
	F	1440	8	1260	2	46	61	762	389	172	9	3	160	!	
	T	2948	15	1850	12	88	155	762	833	1083	41	89	953	م	

جدول (19 تابع): السكان الفلسطينيين (10 سنوات فأكثر) حسب التجمع السكاني والجنس والعلاقة بقوة العمل

Table (19 Cont.): Palestinian Population (10 Years and Over) by Locality, Sex and Activity Status

Locality	Sex	المجموع Total	العلاقة بقوة العمل										التجمع السكاني		
			Activity Status		غير النشيطين اقتصادياً					Economically Active				نشيطون اقتصادياً	
			غير مبين Not Stated	المجموع Total	أخرى Others	لا يعمل ولا يبحث عن عمل Not Working & Not Look for work	عاجز عن العمل Unable to Work	متفرغة لأعمال المنزل House Wife	طالب متفرغ لِلدراسة Students	المجموع Total	متعطّل لم يسبق له العمل Unemployed Never Worked	متعطّل سبق له العمل Unemployed Ever Worked		مشتغل Employed	
Marah al Baqqar	M	53	-	22	-	1	3	-	18	31	-	4	27	ذ	مَرَاح البَقَّار
	F	50	-	50	14	-	1	20	15	-	-	-	-	!	
	T	103	-	72	14	1	4	20	33	31	-	4	27	م	
Ma'in	M	51	1	18	-	4	1	-	13	32	1	4	27	ذ	مَعِين
	F	49	-	48	-	1	4	35	8	1	1	-	-	!	
	T	100	1	66	-	5	5	35	21	33	2	4	27	م	
Maghayir al 'Abeed	M	12	-	2	-	-	-	-	2	10	-	1	9	ذ	مَغَايِر العَبِيد
	F	10	-	10	-	2	-	6	2	-	-	-	-	!	
	T	22	-	12	-	2	-	6	4	10	-	1	9	م	
Mantiqat Shi'b al Batin	M	13	-	2	-	-	1	-	1	11	-	-	11	ذ	مَنْطِقَة شَيْعِب البَطْن
	F	10	-	10	2	1	-	6	1	-	-	-	-	!	
	T	23	-	12	2	1	1	6	2	11	-	-	11	م	
Nuba	M	961	1	367	1	19	21	-	326	593	6	44	543	ذ	نُوبَا
	F	922	7	883	1	60	29	510	283	32	3	-	29	!	
	T	1883	8	1250	2	79	50	510	609	625	9	44	572	م	
Haribat an Nabi	M	18	-	3	-	-	-	-	3	15	-	2	13	ذ	هَرَبِيَّة النَّبِي
	F	17	-	17	-	-	-	15	2	-	-	-	-	!	
	T	35	-	20	-	-	-	15	5	15	-	2	13	م	
Wadi ar Rim	M	18	-	5	-	-	-	-	5	13	-	-	13	ذ	وَادِي الرِّيم
	F	19	-	18	-	-	2	13	3	1	1	-	-	!	
	T	37	-	23	-	-	2	13	8	14	1	-	13	م	

جدول (19 تابع): السكان الفلسطينيين (10 سنوات فأكثر) حسب التجمع السكاني والجنس والعلاقة بقوة العمل

Table (19 Cont.): Palestinian Population (10 Years and Over) by Locality, Sex and Activity Status

Locality	Sex	المجموع Total	العلاقة بقوة العمل										التجمع السكاني		
			غير مبيّن Not Stated	Not Economically Active					Economically Active					نشطون اقتصادياً Employed	
				المجموع Total	أخرى Others	لا يعمل ولا يبحث عن عمل Not Working & Not Look for work	عاجز عن العمل Unable to Work	متفرغة لأعمال المنزل House Wife	طالب متفرغ لِلدراسة Students	المجموع Total	متعطّل لم يسبق له العمل Unemployed Never Worked	متعطّل سبق له العمل Unemployed Ever Worked			
Wadi as Sada	M	52	-	20	-	2	1	-	17	32	2	3	27	ذ	وادي السّادة
	F	40	-	37	-	2	4	29	2	3	2	-	1	!	
	T	92	-	57	-	4	5	29	19	35	4	3	28	م	
Wadi ash Shajina	M	127	-	46	-	4	7	-	35	81	5	2	74	ذ	وادي الشّاجينة
	F	117	-	115	-	23	7	59	26	2	-	-	2	!	
	T	244	-	161	-	27	14	59	61	83	5	2	76	م	
Wadi al Kilab	M	6	-	-	-	-	-	-	-	6	-	-	6	ذ	وادي الكلاب
	F	8	-	8	-	-	-	7	1	-	-	-	-	!	
	T	14	-	8	-	-	-	7	1	6	-	-	6	م	
Wadi 'Ubeid	M	29	-	10	-	-	2	-	8	19	3	1	15	ذ	وادي عُبَيْد
	F	42	-	41	-	-	3	18	20	1	-	-	1	!	
	T	71	-	51	-	-	5	18	28	20	3	1	16	م	
Wadih	M	16	-	4	-	-	1	-	3	12	1	-	11	ذ	واضح
	F	18	2	11	-	-	1	8	2	5	1	-	4	!	
	T	34	2	15	-	-	2	8	5	17	2	-	15	م	
Yatta	M	9233	41	3562	54	305	403	-	2800	5630	358	561	4711	ذ	يطّا
	F	9192	58	8902	163	214	224	5819	2482	232	62	3	167	!	
	T	18425	99	12464	217	519	627	5819	5282	5862	420	564	4878	م	
Total	M	125596	476	46481	635	3513	4477	-	37856	78639	4124	6613	67902	ذ	المجموع
	F	120098	667	112835	1158	2270	3110	71320	34977	6596	986	293	5317	!	
	T	245694	1143	159316	1793	5783	7587	71320	72833	85235	5110	6906	73219	م	

جدول 20: السكان الفلسطينيون حسب حالة اللجوء ونوع التجمع السكاني والجنس

Table 20: Palestinian Population by Refugee Status, Type of Locality and Sex

Refugee Status	Type of Locality	كلا الجنسين Both Sexes	إناث Female	ذكور Male	نوع التجمع	حالة اللجوء
Registered Refugee	Urban	32829	15809	17020	حضر	لاجيء مسجل
	Rural	17113	8455	8658	ريف	
	Camps	10334	4999	5335	مخيمات	
	Total	60276	29263	31013	المجموع	
Non-Registered Refugee	Urban	2917	1577	1340	حضر	لاجيء غير مسجل
	Rural	4410	2264	2146	ريف	
	Camps	148	74	74	مخيمات	
	Total	7475	3915	3560	المجموع	
Non-Refugee	Urban	223201	108415	114786	حضر	ليس لاجيء
	Rural	94915	46481	48434	ريف	
	Camps	267	176	91	مخيمات	
	Total	318383	155072	163311	المجموع	
Not Stated	Urban	2202	1130	1072	حضر	غير مبيّن
	Rural	1152	589	563	ريف	
	Camps	86	46	40	مخيمات	
	Total	3440	1765	1675	المجموع	
Total	Urban	261149	126931	134218	حضر	المجموع
	Rural	117590	57789	59801	ريف	
	Camps	10835	5295	5540	مخيمات	
	Total	389574	190015	199559	المجموع	

جدول 21: السكان الفلسطينيون حسب فئات العمر بالسنوات والجنس وحالة اللجوء ونوع التجمع

Table 21: Palestinian Population by Age Groups in Years, Sex, Refugee Status and Type of Locality
(حضر, Urban)

Age Groups	المجموع Total			غير مبين Not Stated			ليس لاجيء Non-Refugee			لاجيء غير مسجل Non-Registered Refugee			لاجيء مسجل Registered Refugee			فئات العمر
	كلا الجنسين Both Sexes	إناث Female	ذكور Male	كلا الجنسين Both Sexes	إناث Female	ذكور Male	كلا الجنسين Both Sexes	إناث Female	ذكور Male	كلا الجنسين Both Sexes	إناث Female	ذكور Male	كلا الجنسين Both Sexes	إناث Female	ذكور Male	
0 - 4	50557	24540	26017	355	177	178	43539	21112	22427	568	283	285	6095	2968	3127	4 - 0
5 - 9	43990	21393	22597	375	164	211	37721	18339	19382	396	208	188	5498	2682	2816	9 - 5
10 - 14	34055	16565	17490	305	153	152	29286	14193	15093	287	144	143	4177	2075	2102	14 - 10
15 - 19	28215	13545	14670	270	135	135	24183	11582	12601	291	151	140	3471	1677	1794	19 - 15
20 - 24	23482	11397	12085	184	89	95	20226	9864	10362	292	150	142	2780	1294	1486	24 - 20
25 - 29	19686	9516	10170	145	82	63	16794	8132	8662	236	127	109	2511	1175	1336	29 - 25
30 - 34	15619	7398	8221	112	67	45	13255	6302	6953	188	109	79	2064	920	1144	34 - 30
35 - 39	11762	5636	6126	114	67	47	9972	4784	5188	150	97	53	1526	688	838	39 - 35
40 - 44	8099	3910	4189	79	48	31	6820	3308	3512	104	65	39	1096	489	607	44 - 40
45 - 49	5854	2762	3092	63	34	29	4878	2289	2589	68	50	18	845	389	456	49 - 45
50 - 54	4970	2524	2446	47	24	23	4151	2104	2047	88	50	38	684	346	338	54 - 50
55 - 59	3761	2000	1761	38	19	19	3124	1664	1460	80	51	29	519	266	253	59 - 55
60 - 64	3496	1867	1629	30	17	13	2919	1571	1348	53	32	21	494	247	247	64 - 60
65 - 69	2974	1558	1416	25	16	9	2519	1308	1211	50	29	21	380	205	175	69 - 65
70 - 74	2022	1075	947	18	12	6	1681	867	814	26	14	12	297	182	115	74 - 70
75 - 79	1155	577	578	13	6	7	924	456	468	19	11	8	199	104	95	79 - 75
80 - 84	697	355	342	7	5	2	588	293	295	10	4	6	92	53	39	84 - 80
85 - 89	302	117	185	2	2	-	249	89	160	5	1	4	46	25	21	89 - 85
90 - 94	223	91	132	3	1	2	189	82	107	4	1	3	27	7	20	94 - 90
95 +	136	65	71	3	2	1	123	56	67	-	-	-	10	7	3	+ 95
Not Stated	94	40	54	14	10	4	60	20	40	2	-	2	18	10	8	غير مبين
Total	261149	126931	134218	2202	1130	1072	223201	108415	114786	2917	1577	1340	32829	15809	17020	المجموع

جدول (21 تابع): السكان الفلسطينيون حسب فئات العمر بالسنوات والجنس وحالة اللجوء ونوع التجمع

Table (21 Cont.): Palestinian Population by Age Groups in Years, Sex, Refugee Status and Type of Locality

(ريف, Rural)

Age Groups	المجموع Total			غير مبين Not Stated			ليس لاجيء Non-Refugee			لاجيء غير مسجل Non-Registered Refugee			لاجيء مسجل Registered Refugee			فئات العمر
	كلا الجنسين Both Sexes	إناث Female	ذكور Male	كلا الجنسين Both Sexes	إناث Female	ذكور Male	كلا الجنسين Both Sexes	إناث Female	ذكور Male	كلا الجنسين Both Sexes	إناث Female	ذكور Male	كلا الجنسين Both Sexes	إناث Female	ذكور Male	
0 - 4	24555	11971	12584	200	87	113	20139	9800	10339	883	428	455	3333	1656	1677	4 - 0
5 - 9	20780	10102	10678	187	97	90	16922	8177	8745	671	327	344	3000	1501	1499	9 - 5
10 - 14	15429	7459	7970	161	84	77	12532	6031	6501	494	243	251	2242	1101	1141	14 - 10
15 - 19	12625	6148	6477	144	73	71	10234	4962	5272	448	228	220	1799	885	914	19 - 15
20 - 24	10242	5071	5171	103	53	50	8222	4098	4124	429	213	216	1488	707	781	24 - 20
25 - 29	8641	4185	4456	73	46	27	6987	3375	3612	326	161	165	1255	603	652	29 - 25
30 - 34	6494	3121	3373	59	29	30	5173	2489	2684	225	127	98	1037	476	561	34 - 30
35 - 39	4849	2391	2458	40	27	13	3865	1900	1965	208	108	100	736	356	380	39 - 35
40 - 44	3349	1743	1606	48	25	23	2632	1365	1267	155	91	64	514	262	252	44 - 40
45 - 49	2171	1094	1077	26	18	8	1696	837	859	117	76	41	332	163	169	49 - 45
50 - 54	1756	964	792	17	6	11	1367	752	615	98	55	43	274	151	123	54 - 50
55 - 59	1647	960	687	18	11	7	1269	732	537	90	55	35	270	162	108	59 - 55
60 - 64	1619	888	731	15	10	5	1265	678	587	84	56	28	255	144	111	64 - 60
65 - 69	1287	663	624	12	6	6	995	511	484	51	28	23	229	118	111	69 - 65
70 - 74	841	427	414	8	7	1	643	319	324	46	29	17	144	72	72	74 - 70
75 - 79	553	277	276	11	5	6	411	208	203	32	16	16	99	48	51	79 - 75
80 - 84	363	167	196	3	1	2	276	124	152	30	16	14	54	26	28	84 - 80
85 - 89	134	54	80	1	-	1	102	41	61	9	2	7	22	11	11	89 - 85
90 - 94	117	48	69	1	-	1	93	41	52	9	3	6	14	4	10	94 - 90
95 +	80	32	48	1	1	-	60	21	39	5	2	3	14	8	6	+ 95
Not Stated	58	24	34	24	3	21	32	20	12	-	-	-	2	1	1	غير مبين
Total	117590	57789	59801	1152	589	563	94915	46481	48434	4410	2264	2146	17113	8455	8658	المجموع

جدول (21 تابع): السكان الفلسطينيون حسب فئات العمر بالسنوات والجنس وحالة اللجوء ونوع التجمع

Table (21 Cont.): Palestinian Population by Age Groups in Years, Sex, Refugee Status and Type of Locality
(مخيمات, Camps)

Age Groups	المجموع Total			غير مبين Not Stated			ليس لاجيء Non-Refugee			لاجيء غير مسجل Non-Registered Refugee			لاجيء مسجل Registered Refugee			فئات العمر
	كلا الجنسين Both Sexes	إناث Female	ذكور Male	كلا الجنسين Both Sexes	إناث Female	ذكور Male	كلا الجنسين Both Sexes	إناث Female	ذكور Male	كلا الجنسين Both Sexes	إناث Female	ذكور Male	كلا الجنسين Both Sexes	إناث Female	ذكور Male	
0 - 4	2165	1053	1112	16	9	7	36	19	17	85	42	43	2028	983	1045	4 - 0
5 - 9	1833	858	975	19	10	9	30	14	16	12	3	9	1772	831	941	9 - 5
10 - 14	1149	555	594	13	4	9	25	13	12	10	5	5	1101	533	568	14 - 10
15 - 19	994	456	538	7	3	4	30	19	11	15	10	5	942	424	518	19 - 15
20 - 24	957	467	490	4	3	1	32	24	8	10	6	4	911	434	477	24 - 20
25 - 29	987	505	482	2	2	-	35	29	6	5	4	1	945	470	475	29 - 25
30 - 34	809	367	442	5	2	3	30	25	5	3	2	1	771	338	433	34 - 30
35 - 39	490	230	260	9	6	3	13	9	4	2	-	2	466	215	251	39 - 35
40 - 44	329	160	169	4	3	1	4	2	2	3	1	2	318	154	164	44 - 40
45 - 49	184	98	86	3	1	2	7	6	1	2	1	1	172	90	82	49 - 45
50 - 54	185	117	68	-	-	-	7	4	3	-	-	-	178	113	65	54 - 50
55 - 59	145	82	63	-	-	-	3	3	-	-	-	-	142	79	63	59 - 55
60 - 64	208	132	76	1	1	-	4	2	2	-	-	-	203	129	74	64 - 60
65 - 69	151	88	63	-	-	-	3	3	-	-	-	-	148	85	63	69 - 65
70 - 74	111	71	40	2	2	-	4	3	1	-	-	-	105	66	39	74 - 70
75 - 79	59	22	37	1	-	1	2	-	2	-	-	-	56	22	34	79 - 75
80 - 84	42	17	25	-	-	-	1	1	-	1	-	1	40	16	24	84 - 80
85 - 89	23	11	12	-	-	-	1	-	1	-	-	-	22	11	11	89 - 85
90 - 94	7	3	4	-	-	-	-	-	-	-	-	-	7	3	4	94 - 90
95 +	7	3	4	-	-	-	-	-	-	-	-	-	7	3	4	+ 95
Not Stated	-	-	-	-	-	-	-	-	-	-	-	-	-	-	-	غير مبين
Total	10835	5295	5540	86	46	40	267	176	91	148	74	74	10334	4999	5335	المجموع

جدول (21 تابع): السكان الفلسطينيون حسب فئات العمر بالسنوات والجنس وحالة اللجوء ونوع التجمع

Table (21 Cont.): Palestinian Population by Age Groups in Years, Sex, Refugee Status and Type of Locality

(المجموع, Total)

Age Groups	المجموع Total			غير مبين Not Stated			ليس لاجيء Non-Refugee			لاجيء غير مسجل Non-Registered Refugee			لاجيء مسجل Registered Refugee			فئات العمر
	كلا الجنسين Both Sexes	إناث Female	ذكور Male	كلا الجنسين Both Sexes	إناث Female	ذكور Male	كلا الجنسين Both Sexes	إناث Female	ذكور Male	كلا الجنسين Both Sexes	إناث Female	ذكور Male	كلا الجنسين Both Sexes	إناث Female	ذكور Male	
0 - 4	77277	37564	39713	571	273	298	63714	30931	32783	1536	753	783	11456	5607	5849	4 - 0
5 - 9	66603	32353	34250	581	271	310	54673	26530	28143	1079	538	541	10270	5014	5256	9 - 5
10 - 14	50633	24579	26054	479	241	238	41843	20237	21606	791	392	399	7520	3709	3811	14 - 10
15 - 19	41834	20149	21685	421	211	210	34447	16563	17884	754	389	365	6212	2986	3226	19 - 15
20 - 24	34681	16935	17746	291	145	146	28480	13986	14494	731	369	362	5179	2435	2744	24 - 20
25 - 29	29314	14206	15108	220	130	90	23816	11536	12280	567	292	275	4711	2248	2463	29 - 25
30 - 34	22922	10886	12036	176	98	78	18458	8816	9642	416	238	178	3872	1734	2138	34 - 30
35 - 39	17101	8257	8844	163	100	63	13850	6693	7157	360	205	155	2728	1259	1469	39 - 35
40 - 44	11777	5813	5964	131	76	55	9456	4675	4781	262	157	105	1928	905	1023	44 - 40
45 - 49	8209	3954	4255	92	53	39	6581	3132	3449	187	127	60	1349	642	707	49 - 45
50 - 54	6911	3605	3306	64	30	34	5525	2860	2665	186	105	81	1136	610	526	54 - 50
55 - 59	5553	3042	2511	56	30	26	4396	2399	1997	170	106	64	931	507	424	59 - 55
60 - 64	5323	2887	2436	46	28	18	4188	2251	1937	137	88	49	952	520	432	64 - 60
65 - 69	4412	2309	2103	37	22	15	3517	1822	1695	101	57	44	757	408	349	69 - 65
70 - 74	2974	1573	1401	28	21	7	2328	1189	1139	72	43	29	546	320	226	74 - 70
75 - 79	1767	876	891	25	11	14	1337	664	673	51	27	24	354	174	180	79 - 75
80 - 84	1102	539	563	10	6	4	865	418	447	41	20	21	186	95	91	84 - 80
85 - 89	459	182	277	3	2	1	352	130	222	14	3	11	90	47	43	89 - 85
90 - 94	347	142	205	4	1	3	282	123	159	13	4	9	48	14	34	94 - 90
95 +	223	100	123	4	3	1	183	77	106	5	2	3	31	18	13	+ 95
Not Stated	152	64	88	38	13	25	92	40	52	2	-	2	20	11	9	غير مبين
Total	389574	190015	199559	3440	1765	1675	318383	155072	163311	7475	3915	3560	60276	29263	31013	المجموع

جدول 22: الأسر الفلسطينية وأفرادها حسب التجمع السكاني وحجم الأسرة

Table 22: Palestinian Households and Members by Locality and Household Size

المجموع Total	حجم الأسر وعدد الأفراد																								التجمع السكاني
	Household Size and Members																								
	+ 11		10		9		8		7		6		5		4		3		2		1				
أفراد Population	أسر Households	أفراد Population	أسر Households	أفراد Population	أسر Households	أفراد Population	أسر Households	أفراد Population	أسر Households	أفراد Population	أسر Households	أفراد Population	أسر Households	أفراد Population	أسر Households	أفراد Population	أسر Households	أفراد Population	أسر Households	أفراد Population	أسر Households	أفراد Population	أسر Households		
Abu al 'Urqan	347	49	143	11	20	2	9	1	48	6	28	4	30	5	30	6	24	6	6	2	6	3	3	3	أبو العرقان
Abu al 'Asja	443	73	85	7	30	3	45	5	48	6	49	7	60	10	55	11	32	8	24	8	14	7	1	1	أبو العسجا
Abu al Ghuzlan	407	53	206	17	20	2	27	3	40	5	28	4	12	2	35	7	20	5	9	3	10	5	-	-	أبو الغزلان
Abu Suhweila	34	5	12	1	-	-	9	1	-	-	7	1	-	-	-	-	4	1	-	-	2	1	-	-	أبو سخويلية
Idhna	13541	1942	3232	257	1620	162	1602	178	1696	212	1610	230	1392	232	1045	209	668	167	387	129	246	123	43	43	إدنا
Iskeik	120	18	45	4	10	1	18	2	-	-	-	-	24	4	5	1	8	2	6	2	4	2	-	-	إسكيك
I'zeiz	514	56	297	21	20	2	18	2	40	5	63	9	36	6	10	2	24	6	3	1	2	1	1	1	إغزيز
Al Burj	1772	274	511	40	150	15	207	23	120	15	168	24	198	33	150	30	120	30	90	30	48	24	10	10	البرج
Al Baqqar	27	5	-	-	-	-	9	1	8	1	-	-	-	-	5	1	-	-	3	1	2	1	-	-	البقار
Al Buweib	386	43	252	19	20	2	36	4	24	3	7	1	6	1	20	4	4	1	3	1	14	7	-	-	البويب
Al Bira	224	35	36	3	30	3	45	5	24	3	21	3	36	6	5	1	8	2	9	3	8	4	2	2	البيرة
At Tuwani	76	12	25	2	-	-	18	2	8	1	-	-	6	1	5	1	8	2	3	1	2	1	1	1	التواني
Al Jab'a	652	87	223	18	70	7	72	8	64	8	84	12	48	8	25	5	36	9	21	7	8	4	1	1	الجبعة
Al Heila	716	84	327	25	80	8	36	4	104	13	70	10	36	6	25	5	16	4	12	4	10	5	-	-	الحيلة
Hebron	118596	18330	21811	1727	10970	1097	13365	1485	15608	1951	15232	2176	14886	2481	11620	2324	7692	1923	4263	1421	2808	1404	341	341	الخليل
Al Khamajat	104	19	14	1	10	1	-	-	-	-	14	2	24	4	15	3	20	5	3	1	4	2	-	-	الخمجات
Ad Duwwara	1212	171	198	16	160	16	171	19	168	21	189	27	138	23	115	23	28	7	24	8	20	10	1	1	الدوارة
Ad Duweir	496	62	137	10	90	9	63	7	64	8	49	7	42	7	30	6	4	1	9	3	8	4	-	-	الدوير
Ad Deirat	283	37	121	8	20	2	9	1	16	2	35	5	30	5	25	5	8	2	15	5	4	2	-	-	الديرات

جدول (22 تابع): الأسر الفلسطينية وأفرادها حسب التجمع السكاني وحجم الأسرة

Table (22 Cont.): Palestinian Households and Members by Locality and Household Size

المجموع Total	حجم الأسر وعدد الأفراد																								التجمع السكاني
	Household Size and Members																								
	+ 11		10		9		8		7		6		5		4		3		2		1				
أفراد Population	أسر Households	أفراد Population	أسر Households	أفراد Population	أسر Households	أفراد Population	أسر Households	أفراد Population	أسر Households	أفراد Population	أسر Households	أفراد Population	أسر Households	أفراد Population	أسر Households	أفراد Population	أسر Households	أفراد Population	أسر Households	أفراد Population	أسر Households	أفراد Population	أسر Households		
Ar Rifa'iyya	234	26	145	11	30	3	9	1	8	1	7	1	6	1	15	3	8	2	3	1	2	1	1	1	الرفاعيّة
Ar Ramadin	2208	320	781	61	170	17	225	25	232	29	105	15	192	32	220	44	112	28	120	40	44	22	7	7	الرمّاضين
Ar Rawa'in	168	30	24	2	20	2	27	3	8	1	14	2	24	4	15	3	16	4	15	5	2	1	3	3	الرّواعين (مسفرة بني نعيم)
Ar Rihya	2507	309	1079	81	240	24	207	23	240	30	210	30	228	38	140	28	84	21	48	16	26	13	5	5	الريحيّة
Az Zuweidin	423	55	150	11	30	3	72	8	32	4	21	3	36	6	50	10	16	4	12	4	4	2	-	-	الزّويدين
As Samu'	12912	1773	4441	343	1270	127	1269	141	1272	159	1351	193	1230	205	900	180	572	143	303	101	246	123	58	58	السّمّوع
As Simiya	1226	164	515	36	160	16	27	3	96	12	98	14	120	20	65	13	84	21	24	8	32	16	5	5	السيميا
Ash Shuyukh	5128	748	1077	86	640	64	648	72	640	80	588	84	564	94	480	96	216	54	162	54	98	49	15	15	الثّيوخ
As Sura	1284	178	418	32	100	10	153	17	168	21	105	15	96	16	105	21	72	18	39	13	26	13	2	2	الصّرة
At Tabaqa	1032	158	267	20	60	6	63	7	120	15	182	26	126	21	90	18	48	12	48	16	22	11	6	6	الطبقة
Adh Dhahiriya	20545	3122	4598	368	2100	210	2484	276	2248	281	2310	330	2304	384	1940	388	1264	316	720	240	496	248	81	81	الظاهرية
Al 'Uddeisa	1060	157	198	16	100	10	144	16	176	22	105	15	150	25	75	15	64	16	21	7	24	12	3	3	الغديسة
Al 'Alaqa at Tahta	88	13	11	1	10	1	18	2	8	1	14	2	18	3	-	-	8	2	-	-	-	-	1	1	العلة الحنّا
Al 'Alaqa al Fauqa	67	13	-	-	-	-	9	1	8	1	7	1	24	4	5	1	4	1	6	2	4	2	-	-	العلة الفوقا
Al Faqir	295	37	128	9	30	3	36	4	8	1	42	6	24	4	10	2	4	1	6	2	4	2	3	3	الفقير
Al Karmil	2110	321	525	43	210	21	216	24	232	29	217	31	222	37	200	40	160	40	69	23	52	26	7	7	الكرميل
Al Kum	958	158	192	16	110	11	99	11	120	15	112	16	102	17	70	14	76	19	24	8	44	22	9	9	الكوم
Al Majd	1309	201	302	25	110	11	153	17	200	25	133	19	138	23	105	21	96	24	27	9	36	18	9	9	المجد
Al Muntar	287	42	24	2	50	5	36	4	40	5	56	8	24	4	40	8	4	1	9	3	4	2	-	-	المنطار

جدول (22 تابع): الأسر الفلسطينية وأفرادها حسب التجمع السكاني وحجم الأسرة

Table (22 Cont.): Palestinian Households and Members by Locality and Household Size

Locality	المجموع Total		حجم الأسر وعدد الأفراد																				التجمع السكاني		
	Household Size and Members																								
			+ 11		10		9		8		7		6		5		4		3		2			1	
أفراد Population	أسر Households	أفراد Population	أسر Households	أفراد Population	أسر Households	أفراد Population	أسر Households	أفراد Population	أسر Households	أفراد Population	أسر Households	أفراد Population	أسر Households	أفراد Population	أسر Households	أفراد Population	أسر Households	أفراد Population	أسر Households	أفراد Population	أسر Households	أفراد Population	أسر Households	أفراد Population	أسر Households
Al Muwarraq	420	66	149	12	40	4	45	5	24	3	35	5	48	8	35	7	8	2	9	3	20	10	7	7	الموزق
An Najada	170	20	67	5	40	4	9	1	16	2	7	1	12	2	10	2	-	-	9	3	-	-	-	-	التجادة
Al Hijra	488	73	95	8	40	4	54	6	80	10	63	9	60	10	50	10	20	5	12	4	14	7	-	-	الهجرة
Umm al Butm	58	7	38	3	-	-	-	-	-	-	7	1	6	1	5	1	-	-	-	-	2	1	-	-	أم البطم
Umm Lasafa	403	49	130	8	50	5	45	5	40	5	42	6	24	4	40	8	32	8	-	-	-	-	-	-	أم لصفنا
Imreish	885	139	144	12	70	7	99	11	136	17	112	16	120	20	110	22	36	9	30	10	26	13	2	2	إمريش
Imneizil	193	25	39	3	40	4	54	6	16	2	14	2	12	2	5	1	8	2	-	-	4	2	1	1	إمئيزيل
Bani Na'im	13543	1862	4319	329	1170	117	1575	175	1472	184	1407	201	1338	223	975	195	708	177	330	110	196	98	53	53	بني نعيم
Biyar al 'Arus	659	86	262	20	70	7	99	11	40	5	42	6	60	10	30	6	12	3	27	9	16	8	1	1	بيار العروس
Beit ar Rush at Tahta	357	54	85	6	60	6	-	-	32	4	28	4	78	13	20	4	32	8	15	5	6	3	1	1	بيت الروش التحتا
Beit ar Rush al Fauqa	694	100	220	17	50	5	72	8	40	5	91	13	78	13	60	12	48	12	21	7	12	6	2	2	بيت الروش الفوقا
Beit Ula	6815	1020	1726	137	650	65	882	98	648	81	756	108	786	131	570	114	388	97	204	68	168	84	37	37	بيت أولا
Beit Ummar	9041	1395	1665	134	770	77	1179	131	1176	147	1176	168	1134	189	810	162	568	142	315	105	216	108	32	32	بيت أومر
Beit 'Amra	1222	180	409	33	100	10	117	13	136	17	77	11	138	23	100	20	52	13	48	16	42	21	3	3	بيت عمرة
Beit 'Awwa	6003	940	1405	115	590	59	666	74	632	79	595	85	714	119	535	107	440	110	216	72	180	90	30	30	بيت عوا
Beit 'Einun	1752	226	520	41	240	24	252	28	248	31	161	23	126	21	90	18	56	14	27	9	30	15	2	2	بيت عينون
Beit Kahil	4214	553	1472	113	440	44	405	45	408	51	427	61	450	75	285	57	180	45	96	32	42	21	9	9	بيت كاحل
Beit Mirsim	201	35	58	5	10	1	9	1	-	-	49	7	36	6	15	3	4	1	9	3	6	3	5	5	بيت مرسيم
Beit Maqdam	514	80	105	9	50	5	36	4	72	9	91	13	54	9	45	9	24	6	21	7	14	7	2	2	بيت مقدم

جدول (22 تابع): الأسر الفلسطينية وأفرادها حسب التجمع السكاني وحجم الأسرة

Table (22 Cont.): Palestinian Households and Members by Locality and Household Size

Locality	المجموع Total		حجم الأسر وعدد الأفراد Household Size and Members																				التجمع السكاني		
	أفراد Population	أسر Households	+ 11		10		9		8		7		6		5		4		3		2			1	
			أفراد Population	أسر Households	أفراد Population	أسر Households	أفراد Population	أسر Households	أفراد Population	أسر Households	أفراد Population	أسر Households	أفراد Population	أسر Households	أفراد Population	أسر Households	أفراد Population	أسر Households	أفراد Population	أسر Households	أفراد Population	أسر Households		أفراد Population	أسر Households
Bir Musallam	137	20	34	3	10	1	9	1	24	3	14	2	24	4	10	2	8	2	3	1	-	-	1	1	بيير مسّلم
Birin	125	20	52	4	10	1	-	-	24	3	7	1	6	1	5	1	4	1	6	2	10	5	1	1	بييرين
Tarqumiya	10567	1664	1854	148	1070	107	1206	134	1288	161	1204	172	1608	268	970	194	692	173	321	107	308	154	46	46	تَرْقُومِيَا
Taffuh	7051	1004	2159	172	650	65	774	86	760	95	728	104	738	123	490	98	364	91	177	59	200	100	11	11	تَافُوح
Jala	182	27	48	4	20	2	18	2	32	4	21	3	6	1	5	1	20	5	6	2	6	3	-	-	جَلا
Jurun al Louz	44	7	-	-	10	1	9	1	8	1	7	1	-	-	-	-	8	2	-	-	2	1	-	-	جُرُونُ اللوز
Hitta	518	70	165	13	40	4	36	4	40	5	84	12	72	12	45	9	20	5	12	4	4	2	-	-	حِثَا
Hadab al 'Alaqa	386	56	102	8	70	7	45	5	8	1	56	8	30	5	35	7	16	4	6	2	18	9	-	-	حَدَبُ العَلَقَة
Hadab al Fawwar	1332	196	469	36	80	8	72	8	96	12	154	22	150	25	140	28	88	22	45	15	36	18	2	2	حَدَبُ الفَوَّار
Hureiz	717	87	351	26	20	2	63	7	80	10	56	8	36	6	55	11	40	10	12	4	2	1	2	2	حُرَيْز
Halhul	15682	2519	2290	183	1290	129	1701	189	2112	264	2177	311	2250	375	1755	351	1060	265	639	213	338	169	70	70	حَلْحُول
Hamrush	39	5	12	1	-	-	18	2	-	-	-	-	-	-	5	1	4	1	-	-	-	-	-	-	حَمْرُوش
Humsa	13	1	13	1	-	-	-	-	-	-	-	-	-	-	-	-	-	-	-	-	-	-	-	-	حُمَصَة
Kharas	5123	715	1514	116	530	53	666	74	504	63	504	72	498	83	390	78	268	67	138	46	96	48	15	15	خَارَاس
Khirbet Abu Hamid	83	15	30	2	-	-	9	1	8	1	7	1	6	1	-	-	8	2	9	3	4	2	2	2	خَرْبَة ابو حَامِيد
Khirbet Asafi	21	2	12	1	-	-	9	1	-	-	-	-	-	-	-	-	-	-	-	-	-	-	-	-	خَرْبَة اصْفِي
Khirbet at Tabban	22	3	12	1	-	-	-	-	-	-	-	-	-	-	10	2	-	-	-	-	-	-	-	-	خَرْبَة التَّبَّان
Khirbet at Tawamin	24	3	-	-	10	1	-	-	8	1	-	-	6	1	-	-	-	-	-	-	-	-	-	-	خَرْبَة التَّوَامِين
Khirbet al Hasaka	156	25	23	2	20	2	9	1	24	3	21	3	12	2	30	6	4	1	9	3	4	2	-	-	خَرْبَة الحَسَكَة

جدول (22 تابع): الأسر الفلسطينية وأفرادها حسب التجمع السكاني وحجم الأسرة

Table (22 Cont.): Palestinian Households and Members by Locality and Household Size

Locality	المجموع Total		حجم الأسر وعدد الأفراد Household Size and Members																				التجمع السكاني			
	أفراد Population	أسر Households	+ 11		10		9		8		7		6		5		4		3		2			1		
			أفراد Population	أسر Households	أفراد Population	أسر Households	أفراد Population	أسر Households	أفراد Population	أسر Households	أفراد Population	أسر Households	أفراد Population	أسر Households	أفراد Population	أسر Households	أفراد Population	أسر Households	أفراد Population	أسر Households	أفراد Population	أسر Households		أفراد Population	أسر Households	أفراد Population
Khirbet al Kharaba	2	1	-	-	-	-	-	-	-	-	-	-	-	-	-	-	-	-	-	-	-	2	1	-	-	خربة الخرابة
Khirbet ad Deir	215	30	84	6	10	1	27	3	16	2	7	1	30	5	15	3	16	4	-	-	10	5	-	-	خربة الدير	
Khirbet ar Rahwa	36	3	36	3	-	-	-	-	-	-	-	-	-	-	-	-	-	-	-	-	-	-	-	-	-	خربة الرهوة
Khirbet al Fakheit	20	2	14	1	-	-	-	-	-	-	-	-	6	1	-	-	-	-	-	-	-	-	-	-	-	خربة الفخيت
Khirbet al Maq'ura	73	6	51	3	10	1	9	1	-	-	-	-	-	-	-	-	-	-	3	1	-	-	-	-	-	خربة المقورة
Khirbet al Mantara	95	19	13	1	10	1	-	-	-	-	14	2	12	2	10	2	24	6	9	3	2	1	1	1	1	خربة المنطرة
Khirbet Bism	47	8	13	1	-	-	-	-	-	-	7	1	12	2	5	1	8	2	-	-	2	1	-	-	-	خربة بسم
Khirbet Bir al 'Idd	105	9	78	5	10	1	-	-	8	1	-	-	6	1	-	-	-	-	3	1	-	-	-	-	-	خربة بئر العد
Khirbet Jamrura	12	2	-	-	10	1	-	-	-	-	-	-	-	-	-	-	-	-	-	-	2	1	-	-	-	خربة جمزورة
Khirbet Deir Shams	42	6	14	1	10	1	-	-	-	-	7	1	-	-	5	1	-	-	6	2	-	-	-	-	-	خربة دير شمس
Khirbet Zanuta	6	5	-	-	-	-	-	-	-	-	-	-	-	-	-	-	-	-	-	-	2	1	4	4	4	خربة زانوتة
Khirbet Salama	242	35	74	6	30	3	36	4	16	2	28	4	18	3	15	3	4	1	9	3	12	6	-	-	-	خربة سلامة
Khirbet Shuweika	86	16	22	2	10	1	9	1	-	-	14	2	6	1	10	2	4	1	6	2	2	1	3	3	3	خربة شويكة
Khirbet Sarura	48	10	-	-	10	1	-	-	-	-	14	2	-	-	10	2	4	1	6	2	4	2	-	-	-	خربة صارورة
Khirbet Tawil ash Shih	135	16	52	4	20	2	18	2	16	2	-	-	18	3	5	1	4	1	-	-	2	1	-	-	-	خربة طويل الشيح
Khirbet Ghuwein al Fauqa	44	6	-	-	-	-	9	1	16	2	14	2	-	-	5	1	-	-	-	-	-	-	-	-	-	خربة غوين الفوقا
Khirbet Mushrif	44	6	13	1	-	-	9	1	-	-	7	1	6	1	5	1	4	1	-	-	-	-	-	-	-	خربة مشرف (غداب)
Khursa	2470	356	681	54	270	27	252	28	304	38	273	39	246	41	170	34	136	34	78	26	50	25	10	10	10	خرسا
Khurisa	29	5	-	-	-	-	-	-	8	1	7	1	6	1	5	1	-	-	3	1	-	-	-	-	-	خريسة

جدول (22 تابع): الأسر الفلسطينية وأفرادها حسب التجمع السكاني وحجم الأسرة

Table (22 Cont.): Palestinian Households and Members by Locality and Household Size

المجموع Total	حجم الأسر وعدد الأفراد																								التجمع السكاني
	Household Size and Members																								
	+ 11		10		9		8		7		6		5		4		3		2		1				
أفراد Population	أسر Households	أفراد Population	أسر Households	أفراد Population	أسر Households	أفراد Population	أسر Households	أفراد Population	أسر Households	أفراد Population	أسر Households	أفراد Population	أسر Households	أفراد Population	أسر Households	أفراد Population	أسر Households	أفراد Population	أسر Households	أفراد Population	أسر Households	أفراد Population	أسر Households		
Locality	Population	Households	Population	Households	Population	Households	Population	Households	Population	Households	Population	Households	Population	Households	Population	Households	Population	Households	Population	Households	Population	Households	Population	Households	
Khashem al Karem	426	74	66	5	40	4	54	6	72	9	21	3	30	5	45	9	36	9	48	16	12	6	2	2	ختم الكرم
Khallet al 'Aqed	150	19	74	5	10	1	-	-	16	2	7	1	12	2	15	3	12	3	3	1	-	-	1	1	خلة العقد
Khallet al Maiyya	912	117	322	23	90	9	72	8	112	14	98	14	96	16	60	12	32	8	18	6	10	5	2	2	خلة المية
Khallet Salih	304	47	96	8	30	3	9	1	32	4	35	5	30	5	20	4	28	7	12	4	12	6	-	-	خلة صالح
Khallet 'Arabi	139	22	23	2	10	1	36	4	-	-	21	3	12	2	15	3	4	1	18	6	-	-	-	-	خلة عربي
Dura	15490	2341	3324	262	1660	166	1845	205	1784	223	1736	248	1770	295	1455	291	1020	255	501	167	332	166	63	63	دورا
Deir al 'Asal at Tahta	439	62	167	14	40	4	45	5	32	4	28	4	42	7	45	9	12	3	15	5	12	6	1	1	دير العسل التحتا
Deir al 'Asal al Fauqa	1330	180	513	38	110	11	135	15	72	9	182	26	102	17	95	19	48	12	39	13	28	14	6	6	دير العسل الفوقا
Deir Razih	236	34	82	7	20	2	9	1	8	1	14	2	60	10	20	4	12	3	9	3	2	1	-	-	دير رازح
Deir Samit	4120	647	1142	93	310	31	369	41	448	56	427	61	474	79	355	71	252	63	192	64	126	63	25	25	دير ساميت
Rabud	439	63	139	11	60	6	36	4	40	5	49	7	24	4	40	8	24	6	18	6	6	3	3	3	رابود
Ras al Jora	188	29	11	1	30	3	36	4	24	3	7	1	48	8	15	3	4	1	9	3	4	2	-	-	راس الجورة
Ras at Tawil	476	68	72	6	90	9	54	6	48	6	42	6	84	14	45	9	28	7	9	3	4	2	-	-	راس الطويل
Rafada	307	47	77	6	20	2	9	1	16	2	63	9	42	7	45	9	28	7	-	-	6	3	1	1	رافادة
Zif	657	71	348	24	40	4	90	10	64	8	28	4	36	6	10	2	16	4	21	7	4	2	-	-	زيف
Sa'ir	9666	1249	3269	257	1120	112	999	111	1120	140	1015	145	954	159	540	108	308	77	210	70	122	61	9	9	سعين
Sikka	580	82	160	13	60	6	63	7	48	6	84	12	90	15	30	6	20	5	15	5	6	3	4	4	سيكة
Suba	83	12	26	2	-	-	18	2	-	-	21	3	6	1	5	1	4	1	-	-	2	1	1	1	سوبا
Somara	27	4	-	-	10	1	-	-	-	-	7	1	6	1	-	-	4	1	-	-	-	-	-	-	سومرة

جدول (22 تابع): الأسر الفلسطينية وأفرادها حسب التجمع السكاني وحجم الأسرة

Table (22 Cont.): Palestinian Households and Members by Locality and Household Size

Locality	المجموع Total		حجم الأسر وعدد الأفراد Household Size and Members																				التجمع السكاني		
	أفراد Population	أسر Households	+ 11		10		9		8		7		6		5		4		3		2			1	
			أفراد Population	أسر Households	أفراد Population	أسر Households	أفراد Population	أسر Households	أفراد Population	أسر Households	أفراد Population	أسر Households	أفراد Population	أسر Households	أفراد Population	أسر Households	أفراد Population	أسر Households	أفراد Population	أسر Households	أفراد Population	أسر Households		أفراد Population	أسر Households
Shamaliyyat al Hawa	67	11	11	1	10	1	18	2	8	1	-	-	6	1	5	1	-	-	3	1	6	3	-	-	شمالية الهوى
Shuyukh al 'Arrub	991	137	305	24	70	7	99	11	152	19	126	18	102	17	45	9	44	11	24	8	22	11	2	2	شيوخ العروب
Safa	795	111	288	23	40	4	72	8	80	10	98	14	84	14	45	9	52	13	21	7	12	6	3	3	صافا
Surif	9654	1492	2093	170	960	96	1026	114	1168	146	1197	171	1128	188	895	179	568	142	339	113	214	107	66	66	صوريف
Tarusa	39	5	15	1	10	1	-	-	8	1	-	-	-	-	-	-	-	-	6	2	-	-	-	-	طاروسة
Tarrama	404	64	76	6	30	3	36	4	64	8	42	6	66	11	20	4	48	12	9	3	12	6	1	1	طرّامة
Tawas	105	16	12	1	10	1	27	3	8	1	-	-	12	2	20	4	16	4	-	-	-	-	-	-	طواس
'Abda	128	19	22	2	30	3	18	2	8	1	14	2	12	2	10	2	8	2	-	-	6	3	-	-	عبدة
'Arab al Fureijat	306	41	96	7	50	5	45	5	24	3	21	3	12	2	25	5	12	3	15	5	6	3	-	-	عرب الفريجات
'Irqan Turad	366	43	182	13	-	-	27	3	48	6	49	7	12	2	30	6	12	3	3	1	2	1	1	1	عرقان طراد
'Anab al Kabir	221	23	143	11	20	2	9	1	8	1	14	2	18	3	-	-	4	1	3	1	2	1	-	-	عداب الكبير
Fuqeiqis	230	31	93	8	10	1	36	4	24	3	14	2	12	2	15	3	16	4	6	2	4	2	-	-	فقيقيس
Qurnet ar Ras	197	31	13	1	30	3	27	3	32	4	35	5	12	2	25	5	12	3	3	1	8	4	-	-	قرنة الراس
Qafan al Khamis	935	131	169	14	130	13	144	16	160	20	112	16	60	10	75	15	48	12	27	9	8	4	2	2	قفان الخميس
Qalqas	653	81	275	20	90	9	27	3	32	4	63	9	54	9	55	11	48	12	3	1	6	3	-	-	قلقس
Qinan an Najma	116	18	36	3	30	3	-	-	-	-	14	2	12	2	-	-	12	3	6	2	6	3	-	-	قنان النجمة
Qinan an Namir	80	12	13	1	-	-	9	1	8	1	35	5	-	-	-	-	12	3	3	1	-	-	-	-	قنان النمر
Qinan Jaber	296	50	48	4	30	3	45	5	8	1	49	7	36	6	30	6	12	3	30	10	6	3	2	2	قنان جابر
Qawawis	37	7	13	1	-	-	-	-	8	1	-	-	-	-	-	-	8	2	6	2	2	1	-	-	قواويس
Qila	660	86	217	16	70	7	126	14	48	6	70	10	54	9	25	5	20	5	15	5	12	6	3	3	قيلا

جدول (22 تابع): الأسر الفلسطينية وأفرادها حسب التجمع السكاني وحجم الأسرة

Table (22 Cont.): Palestinian Households and Members by Locality and Household Size

Locality	المجموع Total		حجم الأسر وعدد الأفراد																						التجمع السكاني
	Household Size and Members																								
			+ 11		10		9		8		7		6		5		4		3		2		1		
أفراد Population	أسر Households	أفراد Population	أسر Households	أفراد Population	أسر Households	أفراد Population	أسر Households	أفراد Population	أسر Households	أفراد Population	أسر Households	أفراد Population	أسر Households	أفراد Population	أسر Households	أفراد Population	أسر Households	أفراد Population	أسر Households	أفراد Population	أسر Households	أفراد Population	أسر Households		
Kurza	561	91	88	7	70	7	54	6	72	9	77	11	72	12	55	11	28	7	24	8	16	8	5	5	كُرْزَة
Karma	978	154	210	17	90	9	90	10	168	21	91	13	102	17	100	20	52	13	42	14	26	13	7	7	كِرْمَة
Kureise	1637	258	386	31	100	10	198	22	120	15	238	34	198	33	170	34	116	29	57	19	46	23	8	8	كُرَيْسَة
Kuziba	342	41	127	10	40	4	45	5	40	5	28	4	30	5	10	2	20	5	-	-	2	1	-	-	كُوزِيْبَا
Al 'Arrub Camp	6012	952	1201	97	480	48	594	66	768	96	854	122	678	113	590	118	432	108	252	84	126	63	37	37	مُحَيِّمُ العُرُوب
Al Fawwar Camp	4847	753	1167	92	470	47	504	56	472	59	567	81	588	98	430	86	288	72	210	70	118	59	33	33	مُحَيِّمُ الفَوَّار
Marah al Baqqar	141	19	38	3	30	3	18	2	16	2	-	-	18	3	5	1	8	2	6	2	2	1	-	-	مَرَاح البَقَّار
Ma'in	171	24	11	1	50	5	27	3	24	3	21	3	12	2	15	3	4	1	3	1	4	2	-	-	مَاعِيْن
Maghayir al 'Abeed	27	3	14	1	-	-	-	-	8	1	-	-	-	-	5	1	-	-	-	-	-	-	-	-	مَغَايِر العَبِيْد
Mantiqat Shi'b al Batin	33	4	12	1	-	-	9	1	-	-	7	1	-	-	5	1	-	-	-	-	-	-	-	-	مَنْطِقَة شَيْب البَطْن
Nuba	3220	472	817	65	310	31	306	34	416	52	406	58	384	64	240	48	180	45	87	29	56	28	18	18	نُوبَا
Haribat an Nabi	50	10	-	-	-	-	18	2	-	-	14	2	-	-	5	1	-	-	9	3	4	2	-	-	هَرِيْبَة النَّبِي
Wadi ar Rim	68	12	-	-	10	1	-	-	8	1	21	3	-	-	15	3	8	2	6	2	-	-	-	-	وَادِي الرِّيم
Wadi as Sada	158	24	22	2	30	3	-	-	40	5	28	4	12	2	10	2	8	2	3	1	4	2	1	1	وَادِي السَّادَة
Wadi ash Shajina	409	63	67	5	60	6	45	5	48	6	63	9	60	10	25	5	12	3	15	5	10	5	4	4	وَادِي الشَّاجِيْنَة
Wadi al Kilab	23	5	11	1	-	-	-	-	-	-	-	-	-	-	5	1	4	1	-	-	2	1	1	1	وَادِي الكِلَاب
Wadi 'Ubeid	108	15	27	2	20	2	9	1	8	1	14	2	12	2	5	1	4	1	9	3	-	-	-	-	وَادِي عُبَيْد
Wadih	48	9	-	-	10	1	9	1	-	-	-	-	6	1	5	1	16	4	-	-	2	1	-	-	وَادِيْح
Yatta	30820	4271	9771	754	3510	351	3222	358	2952	369	3234	462	2940	490	2040	408	1552	388	909	303	604	302	86	86	يَطَّا
Total	389298	57827	93743	7362	38120	3812	43083	4787	45544	5693	45444	6492	44436	7406	33650	6730	22632	5658	12732	4244	8542	4271	1372	1372	المجموع

جدول 23: النساء الفلسطينيات (12 سنة فأكثر) اللاتي سبق لهن الزواج حسب فئات العمر بالسنوات وعدد المواليد الذين سبق إنجابهم أحياء حسب الجنس ونوع التجمع
 Table 23: Ever Married Palestinian Women (12 Years and Over) by Age in Years, Number of Children Ever Born Alive by Sex and Type of Locality (Urban, حضر)

العمر و جنس المولود	مجموع المواليد الذين سبق إنجابهم أحياء			مجموع النساء (12 سنة فأكثر) اللاتي سبق لهن الزواج	عدد النساء حسب عدد المواليد الذين سبق إنجابهم أحياء حسب الجنس													العمر و جنس المولود
	Total Number of Children Ever Born Alive				Ever Married Women with Indicated Number of Children Ever Born Alive by Sex													
	كلا الجنسين Both Sexes	إناث Female	ذكور Male		Total of Ever Married Women (12 Years and Over)	غير مبين Not Stated	+10	9	8	7	6	5	4	3	2	1	0	
Children Males																		مواليد ذكور
12 - 14	-	-	-	33	-	-	-	-	-	-	-	-	-	-	-	-	-	33
15 - 19	1201		1201	3434	10	-	-	-	-	-	-	-	-	13	160	842	2409	14 - 12
20 - 24	8212		8212	7974	20	-	-	-	-	3	6	96	478	1701	2944	2726	19 - 15	
25 - 29	14782		14782	8077	13	-	1	1	8	36	181	567	1479	2363	2157	1271	24 - 20	
30 - 34	17997		17997	6635	21	-	7	16	82	221	573	1080	1564	1555	919	597	29 - 25	
35 - 39	18426		18426	5197	9	18	31	87	212	419	772	1006	1144	773	402	324	34 - 30	
40 - 44	15860		15860	3707	6	52	68	150	272	479	666	684	576	362	190	202	39 - 35	
45 - 49	11741		11741	2645	6	52	63	128	218	345	473	493	349	246	131	141	44 - 40	
50 - 54	11737		11737	2461	8	59	79	182	263	362	417	368	299	183	116	125	49 - 45	
55 - 59	9491		9491	1947	13	48	69	142	215	301	339	298	235	132	62	93	54 - 50	
60 - 64	8618		8618	1828	58	56	64	107	186	269	306	293	212	126	73	78	59 - 55	
65+	16838		16838	3732	150	88	106	214	372	506	581	603	495	307	179	131	64 - 60	
Not stated	32		32	20	6	-	-	-	1	-	3	-	-	4	2	4	+65	
Total	134935		134935	47690	320	373	488	1027	1829	2941	4317	5488	6844	7912	8017	8134	غير مبين	
Children Females																		المجموع
12 - 14	-	-	-	33	-	-	-	-	-	-	-	-	-	-	-	-	-	مواليد إناث
15 - 19	1092	1092		3434	10	-	-	-	-	-	-	-	-	9	137	787	2490	14 - 12
20 - 24	7708	7708		7974	20	-	-	-	1	2	17	93	488	1464	2840	3049	19 - 15	
25 - 29	14055	14055		8077	13	1	-	2	16	55	189	561	1238	2208	2268	1526	24 - 20	
30 - 34	16593	16593		6635	21	2	4	26	74	219	477	932	1318	1594	1242	726	29 - 25	
35 - 39	17383	17383		5197	9	25	42	81	208	425	644	880	991	892	591	409	34 - 30	
40 - 44	14755	14755		3707	6	52	82	142	266	372	517	629	648	453	297	243	39 - 35	
45 - 49	11278	11278		2645	6	54	79	139	228	302	364	436	389	276	185	187	44 - 40	
50 - 54	10875	10875		2461	8	61	66	130	245	292	375	375	348	278	146	137	49 - 45	
55 - 59	8774	8774		1947	13	39	48	122	195	242	305	346	257	175	105	100	54 - 50	
60 - 64	7784	7784		1828	58	35	47	83	133	257	258	330	259	176	112	80	59 - 55	
65+	15561	15561		3732	150	77	82	160	298	443	578	589	557	406	234	158	64 - 60	
Not stated	33	33		20	6	-	-	1	1	-	1	-	2	2	3	4	+65	
Total	125891	125891		47690	320	346	450	886	1665	2609	3725	5172	6504	8061	8810	9142	غير مبين	
Children Both Sexes																		المجموع
12 - 14	-	-	-	33	-	-	-	-	-	-	-	-	-	-	-	-	-	مواليد من كلا الجنسين
15 - 19	2293	1092	1201	3434	10	-	-	-	-	-	-	2	11	74	1065	1796	14 - 12	
20 - 24	15920	7708	8212	7974	20	-	-	2	9	33	195	790	1761	2315	1595	1254	19 - 15	
25 - 29	28837	14055	14782	8077	13	10	29	78	260	694	1229	2038	1653	1027	554	492	24 - 20	
30 - 34	34590	16593	17997	6635	21	208	263	561	911	1109	1187	996	621	262	203	293	29 - 25	
35 - 39	35809	17383	18426	5197	9	965	535	762	730	662	538	360	224	116	86	210	34 - 30	
40 - 44	30615	14755	15860	3707	6	1418	466	414	354	330	224	132	96	72	62	133	39 - 35	
45 - 49	23019	11278	11741	2645	6	1183	292	293	223	192	117	79	51	50	49	110	44 - 40	
50 - 54	22612	10875	11737	2461	8	1249	268	234	186	134	106	71	42	44	27	92	49 - 45	
55 - 59	18265	8774	9491	1947	13	1043	208	205	123	102	67	37	37	25	22	65	54 - 50	
60 - 64	16402	7784	8618	1828	58	911	223	176	138	82	61	44	38	27	18	52	59 - 55	
65+	32399	15561	16838	3732	150	1737	392	394	282	211	152	136	89	65	39	85	64 - 60	
Not stated	65	33	32	20	6	3	-	1	1	-	-	1	3	-	2	3	+65	
Total	260826	125891	134935	47690	320	8727	2676	3120	3217	3549	3878	4695	4689	4479	3722	4618	غير مبين	
																		المجموع

جدول (23 تابع): النساء الفلسطينيات (12 سنة فأكثر) اللاتي سبق لهن الزواج حسب فئات العمر بالسنوات وعدد المواليد الذين سبق إنجابهم أحياء حسب الجنس ونوع التجمع

Table (23 Cont.): Ever Married Palestinian Women (12 Years and Over) by Age in Years, Number of Children Ever Born Alive by Sex and Type of Locality (ريف, Rural)

العمر و جنس المولود	عدد النساء حسب عدد المواليد الذين سبق إنجابهم أحياء حسب الجنس													العمر و جنس المولود				
	مجموع المواليد الذين سبق إنجابهم أحياء			مجموع النساء (12 سنة فأكثر) اللاتي سبق لهن الزواج	Ever Married Women with Indicated Number of Children Ever Born Alive by Sex													
	كلا الجنسين	إناث	ذكور		Total of Ever Married Women (12 Years and Over)	غير مبين	+10	9	8	7	6	5	4		3	2	1	0
Age & Sex of Children	Both Sexes	Female	Male	Total of Ever Married Women (12 Years and Over)	Not Stated													
مواليد ذكور																		
14 - 12	1		1	5	-	-	-	-	-	-	-	-	-	-	-	-	1	4
19 - 15	483		483	1488	10	-	-	-	-	-	-	-	-	1	69	342	1066	
24 - 20	3951		3951	3493	9	-	-	-	-	-	7	73	311	766	1159	1168		
29 - 25	6972		6972	3482	6	-	1	-	2	20	114	324	711	1017	796	491		
34 - 30	8058		8058	2775	8	2	5	11	42	111	310	496	624	587	358	221		
39 - 35	8585		8585	2207	3	13	27	59	142	227	360	404	434	255	151	132		
44 - 40	7654		7654	1666	6	35	41	93	165	234	313	288	177	143	77	94		
49 - 45	5075		5075	1044	6	26	41	90	114	153	170	159	102	70	55	58		
54 - 50	4919		4919	943	3	32	49	75	115	168	161	132	82	53	34	39		
59 - 55	4956		4956	943	4	36	51	84	109	139	165	148	97	57	26	27		
64 - 60	4334		4334	873	19	34	33	65	88	131	151	147	86	63	24	32		
+65	7327		7327	1634	57	32	45	97	155	196	285	273	212	161	71	50		
غير مبين	26		26	12	3	-	-	1	1	-	-	1	2	-	-	1	3	
المجموع	62341		62341	20565	134	210	293	575	933	1379	2036	2445	2839	3241	3095	3385		
مواليد إناث																		
14 - 12	-	-	-	5	-	-	-	-	-	-	-	-	-	-	-	-	5	
19 - 15	460	460		1488	10	-	-	-	-	-	-	-	5	58	329	1086		
24 - 20	3652	3652		3493	9	-	-	-	-	-	2	13	55	266	670	1217		
29 - 25	6554	6554		3482	6	-	-	3	11	31	108	307	600	888	923	605		
34 - 30	7536	7536		2775	8	3	7	21	45	119	247	409	586	593	431	306		
39 - 35	8320	8320		2207	3	11	33	73	134	209	321	390	372	330	190	141		
44 - 40	7296	7296		1666	6	43	44	83	142	212	274	263	218	163	114	104		
49 - 45	4794	4794		1044	6	28	39	56	102	151	160	173	118	89	48	74		
54 - 50	4533	4533		943	3	31	30	64	95	131	162	148	120	84	33	42		
59 - 55	4564	4564		943	4	25	54	45	111	122	162	137	134	73	37	39		
64 - 60	3958	3958		873	19	17	29	47	82	128	131	156	112	68	44	40		
+65	6752	6752		1634	57	37	26	76	106	190	256	273	265	180	108	60		
غير مبين	19	19		12	3	-	-	-	-	-	1	2	-	2	2	2		
المجموع	58438	58438		20565	134	195	262	468	828	1295	1835	2313	2796	3198	3476	3765		
مواليد من كلا الجنسين																		
14 - 12	1	-	1	5	-	-	-	-	-	-	-	-	-	-	-	1	4	
19 - 15	943	460	483	1488	10	-	-	-	-	-	-	2	32	206	427	811		
24 - 20	7603	3652	3951	3493	9	-	-	1	4	43	159	470	768	841	648	550		
29 - 25	13526	6554	6972	3482	6	8	21	58	186	383	681	791	563	355	224	206		
34 - 30	15594	7536	8058	2775	8	153	188	312	381	452	427	363	167	107	86	131		
39 - 35	16905	8320	8585	2207	3	631	278	325	281	222	132	107	65	46	40	77		
44 - 40	14950	7296	7654	1666	6	812	181	195	110	93	57	43	39	38	30	62		
49 - 45	9869	4794	5075	1044	6	580	123	85	62	34	28	25	20	15	18	48		
54 - 50	9452	4533	4919	943	3	579	100	66	40	41	30	17	21	9	7	30		
59 - 55	9520	4564	4956	943	4	600	84	66	48	49	19	24	9	13	7	20		
64 - 60	8292	3958	4334	873	19	486	88	87	67	31	25	22	10	4	9	25		
+65	14079	6752	7327	1634	57	729	194	172	136	93	74	60	44	25	23	27		
غير مبين	45	19	26	12	3	2	-	1	1	-	-	-	1	2	1	1		
المجموع	120779	58438	62341	20565	134	4580	1257	1368	1316	1441	1632	1924	1739	1661	1521	1992		

جدول (23 تابع): النساء الفلسطينيات (12 سنة فأكثر) اللاتي سبق لهن الزواج حسب فئات العمر بالسنوات وعدد المواليد الذين سبق إنجابهم أحياء حسب الجنس ونوع التجمع

Table (23 Cont.): Ever Married Palestinian Women (12 Years and Over) by Age in Years, Number of Children Ever Born Alive by Sex and Type of Locality (Camps, مخيمات)

Age & Sex of Children	مجموع المواليد الذين سبق إنجابهم أحياء			مجموع النساء (12 سنة فأكثر) اللاتي سبق لهن الزواج	عدد النساء حسب عدد المواليد الذين سبق إنجابهم أحياء حسب الجنس													العمر و جنس المولود
	Total Number of Children Ever Born Alive				Ever Married Women with Indicated Number of Children Ever Born Alive by Sex													
	كلا الجنسين Both Sexes	إناث Female	ذكور Male		Total of Ever Married Women (12 Years and Over)	غير مبين Not Stated	+10	9	8	7	6	5	4	3	2	1	0	
Children Males																		مواليد ذكور
12 - 14	-	-	-	-	-	-	-	-	-	-	-	-	-	-	-	-	-	14 - 12
15 - 19	23		23	61	-	-	-	-	-	-	-	-	-	4	15	42	19 - 15	
20 - 24	206		206	242	1	-	-	-	1	-	-	3	7	40	86	104	24 - 20	
25 - 29	643		643	395	1	-	-	-	1	1	6	25	59	102	119	81	29 - 25	
30 - 34	818		818	309	-	-	-	2	5	8	22	53	60	81	55	23	34 - 30	
35 - 39	700		700	204	-	-	1	2	8	24	25	35	41	34	19	15	39 - 35	
40 - 44	581		581	144	-	1	1	7	7	17	26	33	21	11	8	12	44 - 40	
45 - 49	409		409	87	-	1	3	6	10	13	17	11	9	7	6	4	49 - 45	
50 - 54	532		532	112	1	2	5	12	8	8	25	17	18	6	4	6	54 - 50	
55 - 59	370		370	80	1	-	2	5	13	10	10	11	18	6	1	3	59 - 55	
60 - 64	641		641	131	3	5	4	9	15	20	26	19	10	6	7	7	64 - 60	
65+	868		868	213	11	7	4	10	10	25	34	37	28	21	13	13	+65	
Not stated	-		-	-	-	-	-	-	-	-	-	-	-	-	-	-	-	غير مبين
Total	5791		5791	1978	18	16	20	53	78	126	191	244	271	318	333	310		المجموع
Children Females																		مواليد إناث
12 - 14	-	-	-	-	-	-	-	-	-	-	-	-	-	-	-	-	-	14 - 12
15 - 19	16	16		61	-	-	-	-	-	-	-	-	-	2	12	47	19 - 15	
20 - 24	186	186		242	1	-	-	-	-	-	1	2	5	47	64	122	24 - 20	
25 - 29	598	598		395	1	-	-	-	-	2	5	18	52	104	125	88	29 - 25	
30 - 34	715	715		309	-	-	-	-	5	8	13	42	57	79	70	35	34 - 30	
35 - 39	646	646		204	-	-	-	4	5	15	25	30	46	40	26	13	39 - 35	
40 - 44	584	584		144	-	2	5	8	8	17	20	15	29	21	8	11	44 - 40	
45 - 49	327	327		87	-	-	1	4	3	7	18	13	17	13	4	7	49 - 45	
50 - 54	474	474		112	1	2	5	5	3	14	20	23	12	14	7	6	54 - 50	
55 - 59	376	376		80	1	6	3	5	6	9	10	6	18	10	4	2	59 - 55	
60 - 64	565	565		131	3	7	1	7	10	17	21	15	20	12	8	10	64 - 60	
65+	823	823		213	11	4	-	12	12	22	35	35	35	15	20	12	+65	
Not stated	-		-	-	-	-	-	-	-	-	-	-	-	-	-	-	-	غير مبين
Total	5310	5310		1978	18	21	15	45	52	111	168	199	291	357	348	353		المجموع
Children Both Sexes																		مواليد من كلا الجنسين
12 - 14	-	-	-	-	-	-	-	-	-	-	-	-	-	-	-	-	-	14 - 12
15 - 19	39	16	23	61	-	-	-	-	-	-	-	-	3	7	16	35	19 - 15	
20 - 24	392	186	206	242	1	-	1	-	-	2	4	16	30	67	63	58	24 - 20	
25 - 29	1241	598	643	395	1	-	-	3	10	17	47	92	87	71	39	28	29 - 25	
30 - 34	1533	715	818	309	-	8	11	19	29	46	74	54	29	19	10	10	34 - 30	
35 - 39	1346	646	700	204	-	32	17	26	35	31	20	17	9	4	4	9	39 - 35	
40 - 44	1165	584	581	144	-	54	14	15	19	14	5	4	7	1	4	7	44 - 40	
45 - 49	736	327	409	87	-	35	14	9	6	7	3	4	2	2	3	3	49 - 45	
50 - 54	1006	474	532	112	1	54	11	14	7	9	3	3	3	-	3	4	54 - 50	
55 - 59	746	376	370	80	1	41	8	7	4	6	6	4	1	-	-	2	59 - 55	
60 - 64	1206	565	641	131	3	76	7	16	5	3	7	3	1	2	2	6	64 - 60	
65+	1691	823	868	213	11	80	27	20	17	14	12	8	7	8	2	7	+65	
Not stated	-		-	-	-	-	-	-	-	-	-	-	-	-	-	-	-	غير مبين
Total	11101	5310	5791	1978	18	380	110	129	132	149	181	205	179	181	145	169		المجموع

جدول (23 تابع): النساء الفلسطينيات (12 سنة فأكثر) اللاتي سبق لهن الزواج حسب فئات العمر بالسنوات وعدد المواليد الذين سبق إنجابهم أحياء حسب الجنس ونوع التجمع

Table (23 Cont.): Ever Married Palestinian Women (12 Years and Over) by Age in Years, Number of Children Ever Born Alive by Sex and Type of Locality
(المجموع، Total)

Age & Sex of Children	مجموع المواليد الذين سبق إنجابهم أحياء Total Number of Children Ever Born Alive			مجموع النساء (12 سنة فأكثر) اللاتي سبق لهن الزواج Total of Ever Married Women (12 Years and Over)	عدد النساء حسب عدد المواليد الذين سبق إنجابهم أحياء حسب الجنس Ever Married Women with Indicated Number of Children Ever Born Alive by Sex											العمر و جنس المولود		
	كلا الجنسين Both Sexes	إناث Female	ذكور Male		غير مبين Not Stated	+10	9	8	7	6	5	4	3	2	1		0	
Children Males																		
12 - 14	1		1	38	-	-	-	-	-	-	-	-	-	-	-	1	37	مواليد ذكور 14 - 12
15 - 19	1707		1707	4983	20	-	-	-	-	-	-	-	14	233	1199	3517	19 - 15	
20 - 24	12369		12369	11709	30	-	-	-	1	3	13	172	796	2507	4189	3998	24 - 20	
25 - 29	22397		22397	11954	20	-	2	1	11	57	301	916	2249	3482	3072	1843	29 - 25	
30 - 34	26873		26873	9719	29	2	12	29	129	340	905	1629	2248	2223	1332	841	34 - 30	
35 - 39	27711		27711	7608	12	31	59	148	362	670	1157	1445	1619	1062	572	471	39 - 35	
40 - 44	24095		24095	5517	12	88	110	250	444	730	1005	1005	774	516	275	308	44 - 40	
45 - 49	17225		17225	3776	12	79	107	224	342	511	660	663	460	323	192	203	49 - 45	
50 - 54	17188		17188	3516	12	93	133	269	386	538	603	517	399	242	154	170	54 - 50	
55 - 59	14817		14817	2970	18	84	122	231	337	450	514	457	350	195	89	123	59 - 55	
60 - 64	13593		13593	2832	80	95	101	181	289	420	483	459	308	195	104	117	64 - 60	
65+	25033		25033	5579	218	127	155	321	537	727	900	913	735	489	263	194	+65	
Not stated	58		58	32	9	-	-	1	2	-	3	1	2	4	3	7	غير مبين	
Total	203067		203067	70233	472	599	801	1655	2840	4446	6544	8177	9954	11471	11445	11829	المجموع	
Children Females																		مواليد إناث
12 - 14	-	-	-	38	-	-	-	-	-	-	-	-	-	-	-	-	38	14 - 12
15 - 19	1568	1568		4983	20	-	-	-	-	-	-	-	1	14	197	1128	3623	19 - 15
20 - 24	11546	11546		11709	30	-	-	-	1	4	31	150	759	2181	4121	4432	24 - 20	
25 - 29	21207	21207		11954	20	1	-	5	27	88	302	886	1890	3200	3316	2219	29 - 25	
30 - 34	24844	24844		9719	29	5	11	47	124	346	737	1383	1961	2266	1743	1067	34 - 30	
35 - 39	26349	26349		7608	12	36	75	158	347	649	990	1300	1409	1262	807	563	39 - 35	
40 - 44	22635	22635		5517	12	97	131	233	416	601	811	907	895	637	419	358	44 - 40	
45 - 49	16399	16399		3776	12	82	119	199	333	460	542	622	524	378	237	268	49 - 45	
50 - 54	15882	15882		3516	12	94	101	199	343	437	557	546	480	376	186	185	54 - 50	
55 - 59	13714	13714		2970	18	70	105	172	312	373	477	489	409	258	146	141	59 - 55	
60 - 64	12307	12307		2832	80	59	77	137	225	402	410	501	391	256	164	130	64 - 60	
65+	23136	23136		5579	218	118	108	248	416	655	869	897	857	601	362	230	+65	
Not stated	52	52		32	9	-	-	1	1	-	2	2	2	4	5	6	غير مبين	
Total	189639	189639		70233	472	562	727	1399	2545	4015	5728	7684	9591	11616	12634	13260	المجموع	
Children Both Sexes																		مواليد من كلا الجنسين
12 - 14	1	-	1	38	-	-	-	-	-	-	-	-	-	-	-	1	37	14 - 12
15 - 19	3275	1568	1707	4983	20	-	-	-	-	-	2	13	109	689	1508	2642	19 - 15	
20 - 24	23915	11546	12369	11709	30	-	1	3	13	78	358	1276	2559	3223	2306	1862	24 - 20	
25 - 29	43604	21207	22397	11954	20	18	50	139	456	1094	1957	2921	2303	1453	817	726	29 - 25	
30 - 34	51717	24844	26873	9719	29	369	462	892	1321	1607	1688	1413	817	388	299	434	34 - 30	
35 - 39	54060	26349	27711	7608	12	1628	830	1113	1046	915	690	484	298	166	130	296	39 - 35	
40 - 44	46730	22635	24095	5517	12	2284	661	624	483	437	286	179	142	111	96	202	44 - 40	
45 - 49	33624	16399	17225	3776	12	1798	429	387	291	233	148	108	73	67	69	161	49 - 45	
50 - 54	33070	15882	17188	3516	12	1882	379	314	233	184	139	91	66	53	37	126	54 - 50	
55 - 59	28531	13714	14817	2970	18	1684	300	278	175	157	92	65	47	38	29	87	59 - 55	
60 - 64	25900	12307	13593	2832	80	1473	318	279	210	116	93	69	49	33	29	83	64 - 60	
65+	48169	23136	25033	5579	218	2546	613	586	435	318	238	204	140	98	64	119	+65	
Not stated	110	52	58	32	9	5	-	2	2	-	-	1	4	2	3	4	غير مبين	
Total	392706	189639	203067	70233	472	13687	4043	4617	4665	5139	5691	6824	6607	6321	5388	6779	المجموع	

جدول 24: النساء الفلسطينيات (12 سنة فأكثر) اللاتي سبق لهن الزواج حسب فئات العمر بالسنوات وعدد المواليد الباقين على قيد الحياة حسب الجنس ونوع التجمع

Table 24: Ever Married Palestinian Women (12 Years and Over) by Age in Years, Number of Children Still Alive by Sex and Type of Locality (Urban, حضر)

Age & Sex of Children	مجموع المواليد الباقين على قيد الحياة			مجموع النساء (12 سنة فأكثر) اللاتي سبق لهن الزواج	عدد النساء حسب عدد المواليد الباقين على قيد الحياة حسب الجنس											العمر و جنس المولود		
	Total Number of Children Still Alive				Ever Married Women with Indicated Number of Children Still Alive by Sex													
	كلا الجنسين Both Sexes	إناث Female	ذكور Male		Total of Ever Married Women (12 Years and Over)	غير مبين Not Stated	+10	9	8	7	6	5	4	3	2		1	0
Children Males																		مواليد ذكور
12 - 14	-	-	-	33	-	-	-	-	-	-	-	-	-	-	-	-	-	14 - 12
15 - 19	1158		1158	3434	10	-	-	-	-	-	-	-	9	148	835		2432	19 - 15
20 - 24	7933		7933	7974	20	-	-	-	-	1	4	69	446	1660	2973	2801	24 - 20	
25 - 29	14175		14175	8077	13	-	-	1	4	21	141	508	1401	2414	2245	1329	29 - 25	
30 - 34	17150		17150	6635	21	-	3	14	50	175	491	1015	1599	1647	1005	615	34 - 30	
35 - 39	17247		17247	5197	9	4	18	48	143	361	693	1043	1228	861	451	338	39 - 35	
40 - 44	14608		14608	3707	6	24	40	88	212	410	651	762	667	418	208	221	44 - 40	
45 - 49	10716		10716	2645	6	15	35	89	175	309	451	558	403	303	155	146	49 - 45	
50 - 54	10384		10384	2461	8	13	34	102	207	331	434	448	365	248	137	134	54 - 50	
55 - 59	8125		8125	1947	13	7	30	64	140	271	357	362	329	178	90	106	59 - 55	
60 - 64	7112		7112	1828	58	11	26	54	111	216	287	356	294	201	115	99	64 - 60	
65+	12682		12682	3732	150	9	16	43	171	312	542	686	711	550	345	197	+65	
Not stated	29		29	20	6	-	-	-	-	1	1	2	-	4	2	4	غير مبين	
Total	121319		121319	47690	320	83	202	503	1213	2408	4052	5809	7452	8632	8561	8455	المجموع	
Children Females																		مواليد إناث
12 - 14	-	-	-	33	-	-	-	-	-	-	-	-	-	-	-	-	-	14 - 12
15 - 19	1065	1065		3434	10	-	-	-	-	-	-	1	8	128	781	2506	19 - 15	
20 - 24	7463	7463		7974	20	-	-	-	-	2	9	79	447	1442	2865	3110	24 - 20	
25 - 29	13535	13535		8077	13	-	-	1	9	44	150	517	1212	2188	2370	1573	29 - 25	
30 - 34	15823	15823		6635	21	1	1	16	59	174	426	877	1322	1636	1343	759	34 - 30	
35 - 39	16267	16267		5197	9	13	21	61	138	356	622	881	1050	953	664	429	39 - 35	
40 - 44	13460	13460		3707	6	13	48	103	185	350	510	666	681	539	342	264	44 - 40	
45 - 49	10105	10105		2645	6	20	39	95	187	258	381	446	447	333	231	202	49 - 45	
50 - 54	9394	9394		2461	8	12	28	71	159	274	349	452	425	330	200	153	54 - 50	
55 - 59	7298	7298		1947	13	10	17	46	114	200	304	360	351	255	152	125	59 - 55	
60 - 64	6197	6197		1828	58	6	16	37	62	149	224	365	353	278	171	109	64 - 60	
65+	11263	11263		3732	150	6	9	35	110	247	422	601	753	666	483	250	+65	
Not stated	31	31		20	6	-	-	1	1	-	1	-	-	4	3	4	غير مبين	
Total	111901	111901		47690	320	81	179	466	1024	2054	3398	5245	7049	8752	9605	9517	المجموع	
Children Both Sexes																		مواليد من كلا الجنسين
12 - 14	-	-	-	33	-	-	-	-	-	-	-	-	-	-	-	-	-	14 - 12
15 - 19	2223	1065	1158	3434	10	-	-	-	-	-	-	7	65	465	1070	1817	19 - 15	
20 - 24	15396	7463	7933	7974	20	-	-	-	4	21	144	715	1744	2383	1664	1279	24 - 20	
25 - 29	27710	13535	14175	8077	13	4	13	53	179	570	1204	2081	1773	1108	577	502	29 - 25	
30 - 34	32973	15823	17150	6635	21	101	197	460	858	1150	1275	1083	683	297	211	299	34 - 30	
35 - 39	33514	16267	17247	5197	9	620	507	774	821	752	616	413	246	131	95	213	39 - 35	
40 - 44	28068	13460	14608	3707	6	994	556	507	453	354	267	174	110	77	72	137	44 - 40	
45 - 49	20821	10105	10716	2645	6	883	346	329	293	255	143	107	61	55	55	112	49 - 45	
50 - 54	19778	9394	10384	2461	8	867	337	322	276	182	136	92	62	52	33	94	54 - 50	
55 - 59	15423	7298	8125	1947	13	638	280	280	208	163	123	59	56	31	27	69	59 - 55	
60 - 64	13309	6197	7112	1828	58	464	250	248	251	165	121	85	61	42	25	58	64 - 60	
65+	23945	11263	12682	3732	150	577	412	469	506	453	378	277	215	121	75	99	+65	
Not stated	60	31	29	20	6	2	-	1	2	-	-	1	3	-	2	3	غير مبين	
Total	233220	111901	121319	47690	320	5150	2898	3443	3851	4065	4407	5094	5079	4762	3906	4715	المجموع	

جدول (24 تابع): النساء الفلسطينيات (12 سنة فأكثر) اللاتي سبق لهن الزواج حسب فئات العمر بالسنوات وعدد المواليد الباقين على قيد الحياة حسب الجنس ونوع التجمع

Table (24 Cont.): Ever Married Palestinian Women (12 Years and Over) by Age in Years, Number of Children Still Alive by Sex and Type of Locality (Rural, ريف)

Age & Sex of Children	مجموع المواليد الباقين على قيد الحياة			مجموع النساء (12 سنة فأكثر) اللاتي سبق لهن الزواج	عدد النساء حسب عدد المواليد الباقين على قيد الحياة حسب الجنس												العمر و جنس المولود
	Total Number of Children Still Alive				Ever Married Women with Indicated Number of Children Still Alive by Sex												
	كلا الجنسين Both Sexes	إناث Female	ذكور Male		Total of Ever Married Women (12 Years and Over)	غير مبين Not Stated	+10	9	8	7	6	5	4	3	2	1	
Children Males																	مواليد ذكور
12 - 14	1		1	5	-	-	-	-	-	-	-	-	-	-	1	4	14 - 12
15 - 19	466		466	1488	10	-	-	-	-	-	-	-	1	64	335	1078	19 - 15
20 - 24	3799		3799	3493	9	-	-	-	-	5	50	289	756	1195	1189	24 - 20	
25 - 29	6650		6650	3482	6	-	-	-	10	95	284	674	1057	843	513	29 - 25	
30 - 34	7603		7603	2775	8	-	-	8	26	84	259	487	666	400	231	34 - 30	
35 - 39	7969		7969	2207	3	6	13	42	121	176	328	437	458	307	175	141	39 - 35
40 - 44	7021		7021	1666	6	14	29	63	130	220	308	314	225	156	98	103	44 - 40
45 - 49	4522		4522	1044	6	11	19	60	88	155	151	206	125	97	61	65	49 - 45
50 - 54	4305		4305	943	3	11	21	62	73	144	182	166	121	70	47	43	54 - 50
55 - 59	4193		4193	943	4	3	24	44	88	131	172	169	146	89	40	33	59 - 55
60 - 64	3471		3471	873	19	7	8	26	56	102	155	170	137	96	56	41	64 - 60
65+	5219		5219	1634	57	-	5	20	41	130	222	286	302	299	189	83	+65
Not stated	25		25	12	3	-	-	1	1	-	-	-	3	-	1	3	غير مبين
Total	55244		55244	20565	134	52	119	326	624	1152	1877	2569	3147	3597	3441	3527	المجموع
Children Females																	مواليد إناث
12 - 14	-	-	-	5	-	-	-	-	-	-	-	-	-	-	-	5	14 - 12
15 - 19	440	440		1488	10	-	-	-	-	-	-	-	4	52	324	1098	19 - 15
20 - 24	3508	3508		3493	9	-	-	-	2	10	47	250	631	1246	1298	24 - 20	
25 - 29	6234	6234		3482	6	-	-	1	10	19	94	261	593	887	975	636	29 - 25
30 - 34	7116	7116		2775	8	1	4	15	36	87	232	382	595	617	469	329	34 - 30
35 - 39	7666	7666		2207	3	4	21	47	107	192	272	395	423	363	223	157	39 - 35
40 - 44	6556	6556		1666	6	12	26	58	116	192	267	276	277	180	141	115	44 - 40
45 - 49	4210	4210		1044	6	8	18	36	70	134	177	198	139	109	66	83	49 - 45
50 - 54	3797	3797		943	3	7	13	33	57	113	150	183	164	121	53	46	54 - 50
55 - 59	3657	3657		943	4	5	14	17	62	107	148	167	176	134	60	49	59 - 55
60 - 64	3024	3024		873	19	1	5	11	40	70	126	173	171	135	75	47	64 - 60
65+	4738	4738		1634	57	1	6	13	33	86	197	255	310	326	236	114	+65
Not stated	18	18		12	3	-	-	-	-	-	-	3	-	2	2	2	غير مبين
Total	50964	50964		20565	134	39	107	231	531	1002	1673	2340	3102	3557	3870	3979	المجموع
Children Both Sexes																	مواليد من كلا الجنسين
12 - 14	1	-	1	5	-	-	-	-	-	-	-	-	-	-	1	4	14 - 12
15 - 19	906	440	466	1488	10	-	-	-	-	-	-	2	25	196	431	824	19 - 15
20 - 24	7307	3508	3799	3493	9	-	-	-	3	27	117	442	782	878	669	566	24 - 20
25 - 29	12884	6234	6650	3482	6	3	10	37	141	329	651	844	623	383	241	214	29 - 25
30 - 34	14719	7116	7603	2775	8	79	142	281	380	482	458	394	204	123	89	135	34 - 30
35 - 39	15635	7666	7969	2207	3	444	281	329	337	258	163	129	87	53	43	80	39 - 35
40 - 44	13577	6556	7021	1666	6	633	218	222	151	123	71	53	45	45	35	64	44 - 40
45 - 49	8732	4210	4522	1044	6	422	155	115	96	67	41	26	26	20	19	51	49 - 45
50 - 54	8102	3797	4305	943	3	418	117	128	67	60	41	25	28	12	13	31	54 - 50
55 - 59	7850	3657	4193	943	4	367	122	128	98	75	49	28	20	20	12	20	59 - 55
60 - 64	6495	3024	3471	873	19	221	123	126	120	77	67	49	22	13	10	26	64 - 60
65+	9957	4738	5219	1634	57	187	167	210	212	219	180	138	104	83	42	35	+65
Not stated	43	18	25	12	3	2	-	-	2	-	-	-	1	2	1	1	غير مبين
Total	106208	50964	55244	20565	134	2776	1335	1576	1607	1717	1838	2130	1967	1828	1606	2051	المجموع

جدول (24 تابع): النساء الفلسطينيات (12 سنة فأكثر) اللاتي سبق لهن الزواج حسب فئات العمر بالسنوات وعدد المواليد الباقين على قيد الحياة حسب الجنس ونوع التجمع

Table (24 Cont.): Ever Married Palestinian Women (12 Years and Over) by Age in Years, Number of Children Still Alive by Sex and Type of Locality (Camps, مخيمات)

Age & Sex of Children	مجموع المواليد الباقين على قيد الحياة			مجموع النساء (12 سنة فأكثر) اللاتي سبق لهن الزواج	عدد النساء حسب عدد المواليد الباقين على قيد الحياة حسب الجنس												العمر و جنس المولود
	Total Number of Children Still Alive				Ever Married Women with Indicated Number of Children Still Alive by Sex												
	كلا الجنسين Both Sexes	إناث Female	ذكور Male		Total of Ever Married Women (12 Years and Over)	غير مبين Not Stated	+10	9	8	7	6	5	4	3	2	1	
Children Males																	مواليد ذكور
12 - 14	-	-	-	-	-	-	-	-	-	-	-	-	-	-	-	-	14 - 12
15 - 19	21	21	61	61	-	-	-	-	-	-	-	-	-	3	15	43	19 - 15
20 - 24	197	197	242	242	1	-	-	-	-	-	-	2	7	42	84	106	24 - 20
25 - 29	613	613	395	395	1	-	-	-	-	1	5	19	55	110	121	83	29 - 25
30 - 34	791	791	309	309	-	-	-	5	7	19	52	62	84	57	23	23	34 - 30
35 - 39	674	674	204	204	-	-	1	1	6	21	28	32	42	38	19	16	39 - 35
40 - 44	539	539	144	144	-	1	1	5	4	11	27	34	26	14	9	12	44 - 40
45 - 49	378	378	87	87	-	-	3	3	6	15	18	14	10	6	7	5	49 - 45
50 - 54	458	458	112	112	1	-	1	9	5	8	23	24	21	8	4	8	54 - 50
55 - 59	314	314	80	80	1	-	-	3	8	8	8	13	25	8	3	3	59 - 55
60 - 64	529	529	131	131	3	-	3	4	10	18	23	21	21	9	12	7	64 - 60
65+	641	641	213	213	11	1	-	6	6	7	24	45	39	29	23	22	+65
Not stated	-	-	-	-	-	-	-	-	-	-	-	-	-	-	-	-	غير مبين
Total	5155	5155	1978	1978	18	2	9	31	50	96	175	256	308	351	354	328	المجموع
Children Females																	مواليد إناث
12 - 14	-	-	-	-	-	-	-	-	-	-	-	-	-	-	-	-	14 - 12
15 - 19	15	15	61	61	-	-	-	-	-	-	-	-	-	1	13	47	19 - 15
20 - 24	183	183	242	242	1	-	-	-	-	-	1	4	49	64	122	24 - 20	
25 - 29	585	585	395	395	1	-	-	-	-	2	3	18	50	103	88	29 - 25	
30 - 34	690	690	309	309	-	-	-	-	4	5	12	43	59	74	37	34 - 30	
35 - 39	619	619	204	204	-	-	-	4	2	16	21	31	44	44	14	39 - 35	
40 - 44	540	540	144	144	-	-	5	8	6	16	17	20	22	24	14	12	44 - 40
45 - 49	290	290	87	87	-	-	-	1	5	5	20	10	13	15	8	10	49 - 45
50 - 54	401	401	112	112	1	1	3	-	3	10	17	27	16	15	11	8	54 - 50
55 - 59	330	330	80	80	1	2	2	4	8	7	10	9	15	11	9	2	59 - 55
60 - 64	469	469	131	131	3	1	3	2	5	17	21	17	20	18	10	14	64 - 60
65+	605	605	213	213	11	-	-	3	7	11	20	33	43	38	29	18	+65
Not stated	-	-	-	-	-	-	-	-	-	-	-	-	-	-	-	-	غير مبين
Total	4727	4727	1978	1978	18	4	13	22	40	89	142	209	286	392	391	372	المجموع
Children Both Sexes																	مواليد من كلا الجنسين
12 - 14	-	-	-	-	-	-	-	-	-	-	-	-	-	-	-	-	14 - 12
15 - 19	36	15	21	61	-	-	-	-	-	-	-	-	1	8	17	35	19 - 15
20 - 24	380	183	197	242	1	-	-	-	-	-	3	19	31	66	64	58	24 - 20
25 - 29	1198	585	613	395	1	-	-	-	7	13	50	88	95	71	42	28	29 - 25
30 - 34	1481	690	791	309	-	3	10	20	21	52	72	60	30	21	10	10	34 - 30
35 - 39	1293	619	674	204	-	23	20	25	35	29	24	21	9	5	4	9	39 - 35
40 - 44	1079	540	539	144	-	46	15	14	18	16	3	11	9	1	4	7	44 - 40
45 - 49	668	290	378	87	-	26	14	7	11	8	7	3	2	4	1	4	49 - 45
50 - 54	859	401	458	112	1	30	19	16	12	10	7	5	2	2	4	4	54 - 50
55 - 59	644	330	314	80	1	32	7	5	6	10	7	6	3	1	-	2	59 - 55
60 - 64	998	469	529	131	3	44	13	21	14	8	9	3	4	2	4	6	64 - 60
65+	1246	605	641	213	11	28	20	15	34	24	20	21	14	12	5	9	+65
Not stated	-	-	-	-	-	-	-	-	-	-	-	-	-	-	-	-	غير مبين
Total	9882	4727	5155	1978	18	232	118	123	158	170	202	237	200	193	155	172	المجموع

جدول (24 تابع): النساء الفلسطينيات (12 سنة فأكثر) اللاتي سبق لهن الزواج حسب فئات العمر بالسنوات وعدد المواليد الباقين على قيد الحياة حسب الجنس ونوع التجمع

Table (24 Cont.): Ever Married Palestinian Women (12 Years and Over) by Age in Years, Number of Children Still Alive by Sex and Type of Locality (المجموع، Total)

Age & Sex of Children	مجموع المواليد الباقين على قيد الحياة			مجموع النساء (12 سنة فأكثر) اللاتي سبق لهن الزواج	عدد النساء حسب عدد المواليد الباقين على قيد الحياة حسب الجنس											العمر و جنس المولود		
	Total Number of Children Still Alive				Ever Married Women with Indicated Number of Children Still Alive by Sex													
	كلا الجنسين Both Sexes	إناث Female	ذكور Male		Total of Ever Married Women (12 Years and Over)	غير مبين Not Stated	+10	9	8	7	6	5	4	3	2		1	0
Children Males																		مواليد ذكور
12 - 14	1		1	38	-	-	-	-	-	-	-	-	-	-	-	-	1	37
15 - 19	1645		1645	4983	20	-	-	-	-	-	-	-	10	215	1185	3553	14 - 12	
20 - 24	11929		11929	11709	30	-	-	-	1	9	121	742	2458	4252	4096	24 - 20		
25 - 29	21438		21438	11954	20	-	1	4	32	241	811	2130	3581	3209	1925	29 - 25		
30 - 34	25544		25544	9719	29	-	3	22	81	266	769	1554	2327	2337	1462	869	34 - 30	
35 - 39	25890		25890	7608	12	10	32	91	270	558	1049	1512	1728	1206	645	495	39 - 35	
40 - 44	22168		22168	5517	12	39	70	156	346	641	986	1110	918	588	315	336	44 - 40	
45 - 49	15616		15616	3776	12	26	57	152	269	479	620	778	538	406	223	216	49 - 45	
50 - 54	15147		15147	3516	12	24	56	173	285	483	639	638	507	326	188	185	54 - 50	
55 - 59	12632		12632	2970	18	10	54	111	236	410	537	544	500	275	133	142	59 - 55	
60 - 64	11112		11112	2832	80	18	37	84	177	336	465	547	452	306	183	147	64 - 60	
65+	18542		18542	5579	218	10	21	69	218	449	788	1017	1052	878	557	302	+65	
Not stated	54		54	32	9	-	-	1	1	1	2	3	4	3	7		غير مبين	
Total	181718		181718	70233	472	137	330	860	1887	3656	6104	8634	10907	12580	12356	12310	المجموع	
Children Females																		مواليد إناث
12 - 14	-	-	-	38	-	-	-	-	-	-	-	-	-	-	-	-	38	14 - 12
15 - 19	1520	1520		4983	20	-	-	-	-	-	1	12	181	1118	3651	19 - 15		
20 - 24	11154	11154		11709	30	-	-	-	4	20	127	701	2122	4175	4530	24 - 20		
25 - 29	20354	20354		11954	20	-	2	19	65	247	796	1855	3178	3475	2297	29 - 25		
30 - 34	23629	23629		9719	29	2	5	31	99	266	670	1302	1976	2327	1887	1125	34 - 30	
35 - 39	24552	24552		7608	12	17	42	112	247	564	915	1307	1517	1360	915	600	39 - 35	
40 - 44	20556	20556		5517	12	25	79	169	307	558	794	962	980	743	497	391	44 - 40	
45 - 49	14605	14605		3776	12	28	57	132	262	397	578	654	599	457	305	295	49 - 45	
50 - 54	13592	13592		3516	12	20	44	104	219	397	516	662	605	466	264	207	54 - 50	
55 - 59	11285	11285		2970	18	17	33	67	184	314	462	536	542	400	221	176	59 - 55	
60 - 64	9690	9690		2832	80	8	24	50	107	236	371	555	544	431	256	170	64 - 60	
65+	16606	16606		5579	218	7	15	51	150	344	639	889	1106	1030	748	382	+65	
Not stated	49	49		32	9	-	-	1	1	-	1	3	-	6	5	6	غير مبين	
Total	167592	167592		70233	472	124	299	719	1595	3145	5213	7794	10437	12701	13866	13868	المجموع	
Children Both Sexes																		مواليد من كلا الجنسين
12 - 14	1	-	1	38	-	-	-	-	-	-	-	-	-	-	1	37	14 - 12	
15 - 19	3165	1520	1645	4983	20	-	-	-	-	-	9	91	669	1518	2676	19 - 15		
20 - 24	23083	11154	11929	11709	30	-	-	7	48	264	1176	2557	3327	2397	1903	24 - 20		
25 - 29	41792	20354	21438	11954	20	7	23	90	327	912	1905	3013	2491	1562	860	744	29 - 25	
30 - 34	49173	23629	25544	9719	29	183	349	761	1259	1684	1805	1537	917	441	310	444	34 - 30	
35 - 39	50442	24552	25890	7608	12	1087	808	1128	1193	1039	803	563	342	189	142	302	39 - 35	
40 - 44	42724	20556	22168	5517	12	1673	789	743	622	493	341	238	164	123	111	208	44 - 40	
45 - 49	30221	14605	15616	3776	12	1331	515	451	400	330	191	136	89	79	75	167	49 - 45	
50 - 54	28739	13592	15147	3516	12	1315	473	466	355	252	184	122	92	66	50	129	54 - 50	
55 - 59	23917	11285	2970	2970	18	1037	409	413	312	248	179	93	79	52	39	91	59 - 55	
60 - 64	20802	9690	11112	2832	80	729	386	395	385	250	197	137	87	57	39	90	64 - 60	
65+	35148	16606	18542	5579	218	792	599	694	752	696	578	436	333	216	122	143	+65	
Not stated	103	49	54	32	9	4	-	1	4	-	-	1	4	2	3	4	غير مبين	
Total	349310	167592	181718	70233	472	8158	4351	5142	5616	5952	6447	7461	7246	6783	5667	6938	المجموع	

جدول 25: النساء الفلسطينيات (12 سنة فأكثر) اللاتي سبق لهن الزواج حسب مدة الحياة الزوجية بالسنوات وعدد المواليد الذين سبق إنجابهم أحياء حسب الجنس ونوع التجمع

Table 25: Ever Married Palestinian Women (12 Years and Over) by Duration of Marriage in Years, Number of Children Ever Born Alive by Sex and Type of Locality (Urban, حضر)

Duration of Marriage & Sex of Children	مجموع المواليد الذين سبق إنجابهم أحياء Total Number of Children Ever Born Alive			مجموع النساء (12 سنة فأكثر) اللاتي سبق لهن الزواج Total of Ever Married Women (12 Years and Over)	عدد النساء حسب عدد المواليد الذين سبق إنجابهم أحياء حسب الجنس Ever Married Women with Indicated Number of Children Ever Born Alive by Sex												مدة الحياة الزوجية وجنس المولود
	كلا الجنسين Both Sexes	إناث Female	ذكور Male		غير مبين Not Stated	+10	9	8	7	6	5	4	3	2	1	0	
	Children Males																
0 - 4	5068		5068	9611	14	-	-	-	-	-	-	3	85	880	3041	5588	مواليد ذكور 4 - 0
5 - 9	15052		15052	9317	18	-	-	-	1	9	58	356	1373	3052	3054	1396	9 - 5
10 - 14	18201		18201	6989	15	-	3	2	43	128	446	1045	1924	1941	1025	417	14 - 10
15 - 19	16681		16681	4751	7	2	15	51	146	329	709	1082	1122	778	326	184	19 - 15
20 - 24	17785		17785	4276	8	32	44	126	250	523	812	899	822	428	175	157	24 - 20
25 - 29	14407		14407	3021	6	61	86	161	287	443	617	560	390	215	93	102	29 - 25
30 - 34	12388		12388	2531	18	64	76	177	289	369	461	418	329	173	75	82	34 - 30
35+	35089		35089	6989	109	213	264	507	809	1133	1207	1113	785	433	219	197	+35
Not stated	264		264	205	125	1	-	3	4	7	7	12	14	12	9	11	غير مبين
Total	134935		134935	47690	320	373	488	1027	1829	2941	4317	5488	6844	7912	8017	8134	المجموع
Children Females																	مواليد إناث
0 - 4	4694	4694		9611	14	-	-	-	-	-	1	3	81	768	2898	5846	4 - 0
5 - 9	14390	14390		9317	18	-	-	-	9	20	76	376	1266	2723	3079	1750	9 - 5
10 - 14	16887	16887		6989	15	1	-	14	41	151	395	984	1499	1897	1370	622	14 - 10
15 - 19	15562	15562		4751	7	8	16	55	130	338	595	895	1046	866	530	265	19 - 15
20 - 24	17172	17172		4276	8	43	71	127	300	469	661	772	784	563	288	190	24 - 20
25 - 29	13172	13172		3021	6	52	94	152	256	352	447	513	497	347	184	121	29 - 25
30 - 34	11537	11537		2531	18	61	68	147	247	331	402	421	350	244	141	101	34 - 30
35+	32229	32229		6989	109	180	199	388	679	945	1143	1194	966	645	307	234	+35
Not stated	248	248		205	125	1	2	3	3	3	5	14	15	8	13	13	غير مبين
Total	125891	125891		47690	320	346	450	886	1665	2609	3725	5172	6504	8061	8810	9142	المجموع
Children Both Sexes																	مواليد من كلا الجنسين
0 - 4	9762	4694	5068	9611	14	-	-	-	-	-	9	45	527	2467	3022	3527	4 - 0
5 - 9	29442	14390	15052	9317	18	1	3	10	51	230	845	2503	3248	1606	394	408	9 - 5
10 - 14	35088	16887	18201	6989	15	55	110	331	761	1385	1848	1485	544	158	108	189	14 - 10
15 - 19	32243	15562	16681	4751	7	516	475	787	961	864	511	269	130	64	53	114	19 - 15
20 - 24	34957	17172	17785	4276	8	1391	624	699	512	425	239	109	64	51	49	105	24 - 20
25 - 29	27579	13172	14407	3021	6	1458	374	335	284	197	133	72	34	35	28	65	29 - 25
30 - 34	23925	11537	12388	2531	18	1352	286	249	189	135	98	60	36	30	19	59	34 - 30
35+	67318	32229	35089	6989	109	3934	801	701	448	305	193	149	100	63	42	144	+35
Not stated	512	248	264	205	125	20	3	8	11	8	2	3	6	5	7	7	غير مبين
Total	260826	125891	134935	47690	320	8727	2676	3120	3217	3549	3878	4695	4689	4479	3722	4618	المجموع

جدول (25 تابع): النساء الفلسطينيات (12 سنة فأكثر) اللاتي سبق لهن الزواج حسب مدة الحياة الزوجية بالسنوات وعدد المواليد الذين سبق إنجابهم أحياء حسب الجنس ونوع التجمع

Table (25 Cont.): Ever Married Palestinian Women (12 Years and Over) by Duration of Marriage in Years, Number of Children Ever Born Alive by Sex and Type of Locality (ريف)

Duration of Marriage & Sex of Children	مجموع المواليد الذين سبق إنجابهم أحياء Total Number of Children Ever Born Alive			مجموع النساء (12 سنة فأكثر) اللاتي سبق لهن الزواج Total of Ever Married Women (12 Years and Over)	عدد النساء حسب عدد المواليد الذين سبق إنجابهم أحياء حسب الجنس Ever Married Women with Indicated Number of Children Ever Born Alive by Sex												مدة الحياة الزوجية وجنس المولود
	كلا الجنسين	إناث	ذكور		غير مبين	+10	9	8	7	6	5	4	3	2	1	0	
	Both Sexes	Female	Male		Not Stated												
Children Males																	مواليد ذكور
0 - 4	2090		2090	4025	11	-	-	-	-	-	-	3	41	355	1245	2370	4 - 0
5 - 9	7796		7796	4328	7	-	-	-	-	6	60	256	771	1470	1183	575	9 - 5
10 - 14	7992		7992	2852	7	-	2	4	22	73	237	514	805	683	328	177	14 - 10
15 - 19	8014		8014	2089	4	3	12	39	98	180	387	466	447	263	125	65	19 - 15
20 - 24	8480		8480	1790	6	27	37	100	173	282	366	333	226	131	57	52	24 - 20
25 - 29	6071		6071	1202	8	34	42	75	147	196	226	224	107	68	41	34	29 - 25
30 - 34	5550		5550	1065	3	27	60	92	124	188	175	158	106	62	35	35	34 - 30
35+	16165		16165	3130	49	117	139	262	365	450	583	484	329	203	75	74	+35
Not stated	183		183	84	39	2	1	3	4	4	2	7	7	6	6	3	غير مبين
Total	62341		62341	20565	134	210	293	575	933	1379	2036	2445	2839	3241	3095	3385	المجموع
Children Females																	مواليد إناث
0 - 4	1965	1965		4025	11	-	-	-	-	-	-	3	48	307	1195	2461	4 - 0
5 - 9	7168	7168		4328	7	-	-	-	2	8	49	230	693	1270	1322	747	9 - 5
10 - 14	7617	7617		2852	7	-	1	11	31	96	222	460	655	666	480	223	14 - 10
15 - 19	7783	7783		2089	4	11	18	43	97	197	330	399	423	316	156	95	19 - 15
20 - 24	7987	7987		1790	6	26	46	93	157	227	306	325	257	198	94	55	24 - 20
25 - 29	5723	5723		1202	8	44	40	59	128	156	216	202	151	98	53	47	29 - 25
30 - 34	5133	5133		1065	3	22	42	80	108	171	160	163	135	97	46	38	34 - 30
35+	14914	14914		3130	49	92	115	181	303	436	546	525	425	239	123	96	+35
Not stated	148	148		84	39	-	-	1	2	4	6	6	9	7	7	3	غير مبين
Total	58438	58438		20565	134	195	262	468	828	1295	1835	2313	2796	3198	3476	3765	المجموع
Children Both Sexes																	مواليد من كلا الجنسين
0 - 4	4055	1965	2090	4025	11	-	-	-	-	-	3	32	256	953	1238	1532	4 - 0
5 - 9	14964	7168	7796	4328	7	1	-	11	48	217	639	1271	1224	556	165	189	9 - 5
10 - 14	15609	7617	7992	2852	7	42	89	213	468	652	679	387	125	55	44	91	14 - 10
15 - 19	15797	7783	8014	2089	4	411	331	416	326	260	130	84	42	25	17	43	19 - 15
20 - 24	16467	7987	8480	1790	6	866	251	247	152	107	45	36	17	16	12	35	24 - 20
25 - 29	11794	5723	6071	1202	8	706	144	111	69	42	29	25	17	13	12	26	29 - 25
30 - 34	10683	5133	5550	1065	3	644	117	90	61	40	25	20	17	14	9	25	34 - 30
35+	31079	14914	16165	3130	49	1894	321	278	188	119	80	66	39	24	22	50	+35
Not stated	331	148	183	84	39	16	4	2	4	4	2	3	2	5	2	1	غير مبين
Total	120779	58438	62341	20565	134	4580	1257	1368	1316	1441	1632	1924	1739	1661	1521	1992	المجموع

جدول (25 تابع): النساء الفلسطينيات (12 سنة فأكثر) اللاتي سبق لهن الزواج حسب مدة الحياة الزوجية بالسنوات وعدد المواليد الذين سبق إنجابهم أحياء حسب الجنس ونوع التجمع

Table (25 Cont.): Ever Married Palestinian Women (12 Years and Over) by Duration of Marriage in Years, Number of Children Ever Born Alive by Sex and Type of Locality (Camps, مخيمات)

Duration of Marriage & Sex of Children	مجموع المواليد الذين سبق إنجابهم أحياء Total Number of Children Ever Born Alive			مجموع النساء (12 سنة فأكثر) اللاتي سبق لهن الزواج Total of Ever Married Women (12 Years and Over)	عدد النساء حسب عدد المواليد الذين سبق إنجابهم أحياء حسب الجنس Ever Married Women with Indicated Number of Children Ever Born Alive by Sex												مدة الحياة الزوجية وجنس المولود
	كلا الجنسين	إناث	ذكور		غير مبين	+10	9	8	7	6	5	4	3	2	1	0	
	Both Sexes	Female	Male		Not Stated												
Children Males																	مواليد ذكور
0 - 4	195		195	358	2	-	-	-	-	-	-	-	1	35	122	198	4 - 0
5 - 9	812		812	449	1	-	-	-	1	2	5	30	74	144	138	54	9 - 5
10 - 14	801		801	277	-	-	-	-	4	9	23	58	63	77	29	14	14 - 10
15 - 19	584		584	157	-	1	1	3	7	17	21	36	33	14	14	10	19 - 15
20 - 24	724		724	168	1	1	1	8	10	25	36	31	28	12	8	7	24 - 20
25 - 29	420		420	91	-	-	2	7	8	9	22	20	10	6	4	3	29 - 25
30 - 34	475		475	92	2	1	6	11	10	14	13	12	16	3	2	2	34 - 30
35+	1780		1780	384	12	13	10	24	38	50	71	57	46	27	16	20	+35
Not stated	-		-	2	-	-	-	-	-	-	-	-	-	-	-	2	غير مبين
Total	5791		5791	1978	18	16	20	53	78	126	191	244	271	318	333	310	المجموع
Children Females																	مواليد إناث
0 - 4	177	177		358	2	-	-	-	-	-	-	-	3	34	100	219	4 - 0
5 - 9	746	746		449	1	-	-	-	-	2	5	20	68	143	139	71	9 - 5
10 - 14	738	738		277	-	-	-	-	4	8	20	47	64	64	54	16	14 - 10
15 - 19	489	489		157	-	-	-	3	7	9	14	23	32	44	16	9	19 - 15
20 - 24	675	675		168	1	1	2	9	8	21	31	19	36	23	8	9	24 - 20
25 - 29	388	388		91	-	1	4	4	5	9	15	20	13	11	5	4	29 - 25
30 - 34	378	378		92	2	-	1	3	3	15	22	15	13	9	7	2	34 - 30
35+	1719	1719		384	12	19	8	26	25	47	61	55	62	29	19	21	+35
Not stated	-	-		2	-	-	-	-	-	-	-	-	-	-	-	2	غير مبين
Total	5310	5310		1978	18	21	15	45	52	111	168	199	291	357	348	353	المجموع
Children Both Sexes																	مواليد من كلا الجنسين
0 - 4	372	177	195	358	2	-	-	-	-	-	-	1	18	101	112	124	4 - 0
5 - 9	1558	746	812	449	1	-	1	1	5	22	60	136	129	63	17	14	9 - 5
10 - 14	1539	738	801	277	-	5	9	19	43	61	77	38	13	4	3	5	14 - 10
15 - 19	1073	489	584	157	-	23	15	25	34	20	14	10	4	5	2	5	19 - 15
20 - 24	1399	675	724	168	1	61	31	19	19	12	5	7	4	1	6	2	24 - 20
25 - 29	808	388	420	91	-	41	9	14	7	9	2	2	2	2	1	2	29 - 25
30 - 34	853	378	475	92	2	51	6	10	6	8	4	2	-	2	1	-	34 - 30
35+	3499	1719	1780	384	12	199	39	41	18	17	19	9	9	3	3	15	+35
Not stated	-	-	-	2	-	-	-	-	-	-	-	-	-	-	-	2	غير مبين
Total	11101	5310	5791	1978	18	380	110	129	132	149	181	205	179	181	145	169	المجموع

جدول (25 تابع): النساء الفلسطينيات (12 سنة فأكثر) اللاتي سبق لهن الزواج حسب مدة الحياة الزوجية بالسنوات وعدد المواليد الذين سبق إنجابهم أحياء حسب الجنس ونوع التجمع

Table (25 Cont.): Ever Married Palestinian Women (12 Years and Over) by Duration of Marriage in Years, Number of Children Ever Born Alive by Sex and Type of Locality
(المجموع، Total)

Duration of Marriage & Sex of Children	مجموع المواليد الذين سبق إنجابهم أحياء			مجموع النساء (12 سنة فأكثر) اللاتي سبق لهن الزواج	عدد النساء حسب عدد المواليد الذين سبق إنجابهم أحياء حسب الجنس												مدة الحياة الزوجية وجنس المولود	
	Total Number of Children Ever Born Alive				Ever Married Women with Indicated Number of Children Ever Born Alive by Sex													
	كلا الجنسين	إناث	ذكور		Total of Ever Married Women (12 Years and Over)	غير مبين	+10	9	8	7	6	5	4	3	2	1		0
	Both Sexes	Female	Male		Not Stated													
Children Males																		مواليد ذكور
0 - 4	7353		7353	13994	27	-	-	-	-	-	-	6	127	1270	4408	8156		4 - 0
5 - 9	23660		23660	14094	26	-	-	-	2	17	123	642	2218	4666	4375	2025		9 - 5
10 - 14	26994		26994	10118	22	-	5	6	69	210	706	1617	2792	2701	1382	608		14 - 10
15 - 19	25279		25279	6997	11	6	28	93	251	526	1117	1584	1602	1055	465	259		19 - 15
20 - 24	26989		26989	6234	15	60	82	234	433	830	1214	1263	1076	571	240	216		24 - 20
25 - 29	20898		20898	4314	14	95	130	243	442	648	865	804	507	289	138	139		29 - 25
30 - 34	18413		18413	3688	23	92	142	280	423	571	649	588	451	238	112	119		34 - 30
35+	53034		53034	10503	170	343	413	793	1212	1633	1861	1654	1160	663	310	291		+35
Not stated	447		447	291	164	3	1	6	8	11	9	19	21	18	15	16		غير مبين
Total	203067		203067	70233	472	599	801	1655	2840	4446	6544	8177	9954	11471	11445	11829		المجموع
Children Females																		مواليد إناث
0 - 4	6836	6836		13994	27	-	-	-	-	-	1	6	132	1109	4193	8526		4 - 0
5 - 9	22304	22304		14094	26	-	-	-	11	30	130	626	2027	4136	4540	2568		9 - 5
10 - 14	25242	25242		10118	22	1	1	25	76	255	637	1491	2218	2627	1904	861		14 - 10
15 - 19	23834	23834		6997	11	19	34	101	234	544	939	1317	1501	1226	702	369		19 - 15
20 - 24	25834	25834		6234	15	70	119	229	465	717	998	1116	1077	784	390	254		24 - 20
25 - 29	19283	19283		4314	14	97	138	215	389	517	678	735	661	456	242	172		29 - 25
30 - 34	17048	17048		3688	23	83	111	230	358	517	584	599	498	350	194	141		34 - 30
35+	48862	48862		10503	170	291	322	595	1007	1428	1750	1774	1453	913	449	351		+35
Not stated	396	396		291	164	1	2	4	5	7	11	20	24	15	20	18		غير مبين
Total	189639	189639		70233	472	562	727	1399	2545	4015	5728	7684	9591	11616	12634	13260		المجموع
Children Both Sexes																		مواليد من كلا الجنسين
0 - 4	14189	6836	7353	13994	27	-	-	-	-	-	12	78	801	3521	4372	5183		4 - 0
5 - 9	45964	22304	23660	14094	26	2	4	22	104	469	1544	3910	4601	2225	576	611		9 - 5
10 - 14	52236	25242	26994	10118	22	102	208	563	1272	2098	2604	1910	682	217	155	285		14 - 10
15 - 19	49113	23834	25279	6997	11	950	821	1228	1321	1144	655	363	176	94	72	162		19 - 15
20 - 24	52823	25834	26989	6234	15	2318	906	965	683	544	289	152	85	68	67	142		24 - 20
25 - 29	40181	19283	20898	4314	14	2205	527	460	360	248	164	99	53	50	41	93		29 - 25
30 - 34	35461	17048	18413	3688	23	2047	409	349	256	183	127	82	53	46	29	84		34 - 30
35+	101896	48862	53034	10503	170	6027	1161	1020	654	441	292	224	148	90	67	209		+35
Not stated	843	396	447	291	164	36	7	10	15	12	4	6	8	10	9	10		غير مبين
Total	392706	189639	203067	70233	472	13687	4043	4617	4665	5139	5691	6824	6607	6321	5388	6779		المجموع

جدول 26: النساء الفلسطينيات (12 سنة فأكثر) اللاتي سبق لهن الزواج حسب مدة الحياة الزوجية بالسنوات وعدد المواليد الباقين على قيد الحياة حسب الجنس ونوع التجمع

Table 26: Ever Married Palestinian Women (12 Years and Over) by Duration of Marriage in Years, Number of Children Still Alive by Sex and Type of Locality (Urban, حضر)

Duration of Marriage & Sex of Children	مجموع المواليد الباقين على قيد الحياة			مجموع النساء (12 سنة فأكثر) اللاتي سبق لهن الزواج	عدد النساء حسب عدد المواليد الباقين على قيد الحياة حسب الجنس													مدة الحياة الزوجية وجنس المولود
	Total Number of Children Still Alive				Ever Married Women with Indicated Number of Children Still Alive by Sex													
	كلا الجنسين Both Sexes	إناث Female	ذكور Male		Total of Ever Married Women (12 Years and Over)	غير مبين Not Stated	+10	9	8	7	6	5	4	3	2	1	0	
Children Males																		مواليد ذكور
0 - 4	4911	4911	4911	9611	14	-	-	-	-	-	-	2	68	836	3027	5664	4 - 0	
5 - 9	14485	14485	14485	9317	18	-	-	-	-	3	42	290	1287	3032	3172	1473	9 - 5	
10 - 14	17311	17311	17311	6989	15	-	1	-	25	93	360	963	1887	2067	1122	456	14 - 10	
15 - 19	15644	15644	15644	4751	7	-	6	34	92	257	619	1074	1204	876	377	205	19 - 15	
20 - 24	16449	16449	16449	4276	8	6	28	69	187	434	764	952	935	513	213	167	24 - 20	
25 - 29	12971	12971	12971	3021	6	27	45	95	210	400	581	654	490	267	128	118	29 - 25	
30 - 34	10942	10942	10942	2531	18	19	37	99	225	341	456	480	391	258	110	97	34 - 30	
35+	28383	28383	28383	6989	109	31	85	204	472	875	1223	1383	1175	770	399	263	+35	
Not stated	223	223	223	205	125	-	-	2	2	5	7	11	15	13	13	12	غير مبين	
Total	121319	121319	121319	47690	320	83	202	503	1213	2408	4052	5809	7452	8632	8561	8455	المجموع	
Children Females																		مواليد إناث
0 - 4	4577	4577	4577	9611	14	-	-	-	-	-	-	3	69	731	2896	5898	4 - 0	
5 - 9	13854	13854	13854	9317	18	-	-	-	1	16	59	323	1203	2688	3179	1830	9 - 5	
10 - 14	16094	16094	16094	6989	15	-	-	9	26	113	330	927	1489	1924	1489	667	14 - 10	
15 - 19	14612	14612	14612	4751	7	5	7	29	95	284	543	853	1101	928	609	290	19 - 15	
20 - 24	15723	15723	15723	4276	8	12	40	100	205	403	640	801	833	666	354	214	24 - 20	
25 - 29	11713	11713	11713	3021	6	17	42	98	193	321	436	542	547	433	242	144	29 - 25	
30 - 34	9959	9959	9959	2531	18	18	32	78	173	252	412	497	427	298	208	118	34 - 30	
35+	25179	25179	25179	6989	109	29	58	151	327	664	973	1290	1363	1073	614	338	+35	
Not stated	190	190	190	205	125	-	-	1	4	1	5	9	17	11	14	18	غير مبين	
Total	111901	111901	111901	47690	320	81	179	466	1024	2054	3398	5245	7049	8752	9605	9517	المجموع	
Children Both Sexes																		مواليد من كلا الجنسين
0 - 4	9488	4577	4911	9611	14	-	-	-	-	-	3	31	467	2430	3088	3578	4 - 0	
5 - 9	28339	13854	14485	9317	18	1	-	-	25	155	704	2397	3364	1791	442	420	9 - 5	
10 - 14	33405	16094	17311	6989	15	19	61	221	623	1292	1941	1644	661	202	115	195	14 - 10	
15 - 19	30256	14612	15644	4751	7	269	391	726	1018	959	639	336	146	79	64	117	19 - 15	
20 - 24	32172	15723	16449	4276	8	927	653	766	640	510	289	173	86	61	57	106	24 - 20	
25 - 29	24684	11713	12971	3021	6	1017	447	435	363	265	178	103	61	37	38	71	29 - 25	
30 - 34	20901	9959	10942	2531	18	943	373	305	258	202	158	85	60	41	25	63	34 - 30	
35+	53562	25179	28383	6989	109	1965	966	985	914	673	489	319	228	116	68	157	+35	
Not stated	413	190	223	205	125	9	7	5	10	9	6	6	6	5	9	8	غير مبين	
Total	233220	111901	121319	47690	320	5150	2898	3443	3851	4065	4407	5094	5079	4762	3906	4715	المجموع	

جدول (26 تابع): النساء الفلسطينيات (12 سنة فأكثر) اللاتي سبق لهن الزواج حسب مدة الحياة الزوجية بالسنوات وعدد المواليد الباقيين على قيد الحياة حسب الجنس ونوع التجمع

Table (26 Cont.): Ever Married Palestinian Women (12 Years and Over) by Duration of Marriage in Years, Number of Children Still Alive by Sex and Type of Locality (Rural, ريف)

Duration of Marriage & Sex of Children	مجموع المواليد الباقيين على قيد الحياة			مجموع النساء (12 سنة فأكثر) اللاتي سبق لهن الزواج	عدد النساء حسب عدد المواليد الباقيين على قيد الحياة حسب الجنس													مدة الحياة الزوجية وجنس المولود
	Total Number of Children Still Alive				Ever Married Women with Indicated Number of Children Still Alive by Sex													
	كلا الجنسين	إناث	ذكور		Total of Ever Married Women (12 Years and Over)	غير مبين	+10	9	8	7	6	5	4	3	2	1	0	
Both Sexes	Female	Male	Not Stated															
Children Males																		
0 - 4	2030		2030	4025	11	-	-	-	-	-	-	2	36	334	1246	2396	مواليد ذكور	
5 - 9	7430		7430	4328	7	-	-	-	-	2	48	201	721	1476	1259	614	4 - 0	
10 - 14	7541		7541	2852	7	-	-	-	12	49	187	499	792	733	390	183	9 - 5	
15 - 19	7429		7429	2089	4	-	4	23	73	143	333	476	494	321	147	71	14 - 10	
20 - 24	7732		7732	1790	6	12	21	61	144	248	348	360	283	163	79	65	19 - 15	
25 - 29	5450		5450	1202	8	17	24	58	106	173	216	257	153	95	55	40	24 - 20	
30 - 34	4787		4787	1065	3	5	22	68	92	159	181	196	153	98	48	40	29 - 25	
35+	12697		12697	3130	49	18	47	114	195	371	562	575	508	369	209	113	34 - 30	
Not stated	148		148	84	39	-	1	2	2	7	2	3	7	8	8	5	+35	
Total	55244		55244	20565	134	52	119	326	624	1152	1877	2569	3147	3597	3441	3527	غير مبين	
Children Females																	المجموع	
0 - 4	1887	1887		4025	11	-	-	-	-	-	-	2	43	283	1184	2502	مواليد إناث	
5 - 9	6828	6828		4328	7	-	-	-	2	5	36	189	653	1244	1401	791	4 - 0	
10 - 14	7168	7168		2852	7	-	-	5	25	67	203	417	666	662	546	254	9 - 5	
15 - 19	7197	7197		2089	4	1	12	31	77	169	285	388	463	364	184	111	14 - 10	
20 - 24	7160	7160		1790	6	11	26	59	120	191	290	345	304	245	121	72	19 - 15	
25 - 29	4989	4989		1202	8	11	25	47	82	137	209	220	200	141	68	54	24 - 20	
30 - 34	4298	4298		1065	3	5	14	32	74	146	168	200	159	134	83	47	29 - 25	
35+	11316	11316		3130	49	11	30	57	150	287	476	570	608	474	273	145	34 - 30	
Not stated	121	121		84	39	-	-	-	1	-	6	9	6	10	10	3	+35	
Total	50964	50964		20565	134	39	107	231	531	1002	1673	2340	3102	3557	3870	3979	غير مبين	
Children Both Sexes																	المجموع	
0 - 4	3917	1887	2030	4025	11	-	-	-	-	-	2	27	213	954	1252	1566	مواليد من كلا الجنسين	
5 - 9	14258	6828	7430	4328	7	-	-	6	25	152	532	1257	1333	620	196	200	4 - 0	
10 - 14	14709	7168	7541	2852	7	13	55	157	386	641	741	464	172	74	51	91	9 - 5	
15 - 19	14626	7197	7429	2089	4	245	292	405	388	316	174	105	57	40	19	44	14 - 10	
20 - 24	14892	7160	7732	1790	6	632	268	283	227	149	66	47	34	24	14	40	19 - 15	
25 - 29	10439	4989	5450	1202	8	524	170	157	100	79	41	33	28	21	15	26	24 - 20	
30 - 34	9085	4298	4787	1065	3	442	137	133	115	66	51	27	32	17	14	28	29 - 25	
35+	24013	11316	12697	3130	49	911	409	431	363	310	227	166	95	72	43	54	34 - 30	
Not stated	269	121	148	84	39	9	4	4	3	4	4	4	3	6	2	2	+35	
Total	106208	50964	55244	20565	134	2776	1335	1576	1607	1717	1838	2130	1967	1828	1606	2051	غير مبين	
																	المجموع	

جدول (26 تابع): النساء الفلسطينيات (12 سنة فأكثر) اللاتي سبق لهن الزواج حسب مدة الحياة الزوجية بالسنوات وعدد المواليد الباقين على قيد الحياة حسب الجنس ونوع التجمع

Table (26 Cont.): Ever Married Palestinian Women (12 Years and Over) by Duration of Marriage in Years, Number of Children Still Alive by Sex and Type of Locality (Camps, مخيمات)

Duration of Marriage & Sex of Children	مجموع المواليد الباقين على قيد الحياة			مجموع النساء (12 سنة فأكثر) اللاتي سبق لهن الزواج	عدد النساء حسب عدد المواليد الباقين على قيد الحياة حسب الجنس												مدة الحياة الزوجية وجنس المولود
	Total Number of Children Still Alive				Ever Married Women with Indicated Number of Children Still Alive by Sex												
	كلا الجنسين	إناث	ذكور		Total of Ever Married Women (12 Years and Over)	غير مبين	+10	9	8	7	6	5	4	3	2	1	
Both Sexes	Female	Male	Not Stated														
Children Males																	مواليد ذكور
0 - 4	189		189	358	2	-	-	-	-	-	-	-	1	32	122	201	4 - 0
5 - 9	781		781	449	1	-	-	-	-	1	4	26	70	153	135	59	9 - 5
10 - 14	770		770	277	-	-	-	-	2	10	19	51	67	82	32	14	14 - 10
15 - 19	540		540	157	-	1	-	1	6	14	18	36	36	20	14	11	19 - 15
20 - 24	677		677	168	1	-	1	6	6	18	43	32	30	14	9	8	24 - 20
25 - 29	366		366	91	-	-	2	1	4	10	19	25	11	9	6	4	29 - 25
30 - 34	419		419	92	2	-	3	10	4	13	16	13	19	7	3	2	34 - 30
35+	1413		1413	384	12	1	3	13	28	30	56	73	74	34	33	27	+35
Not stated	-		-	2	-	-	-	-	-	-	-	-	-	-	-	2	غير مبين
Total	5155		5155	1978	18	2	9	31	50	96	175	256	308	351	354	328	المجموع
Children Females																	مواليد إناث
0 - 4	175	175		358	2	-	-	-	-	-	-	-	2	34	101	219	4 - 0
5 - 9	726	726		449	1	-	-	-	-	1	5	17	64	145	145	71	9 - 5
10 - 14	706	706		277	-	-	-	-	1	6	16	51	65	64	56	18	14 - 10
15 - 19	447	447		157	-	-	-	3	4	11	9	23	28	40	28	11	19 - 15
20 - 24	629	629		168	1	-	3	6	8	20	28	20	31	28	9	14	24 - 20
25 - 29	342	342		91	-	-	2	3	7	5	13	23	11	10	11	6	29 - 25
30 - 34	331	331		92	2	-	1	1	2	11	18	16	14	14	10	3	34 - 30
35+	1371	1371		384	12	4	7	9	18	35	53	59	71	57	31	28	+35
Not stated	-	-		2	-	-	-	-	-	-	-	-	-	-	-	2	غير مبين
Total	4727	4727		1978	18	4	13	22	40	89	142	209	286	392	391	372	المجموع
Children Both Sexes																	مواليد من كلا الجنسين
0 - 4	364	175	189	358	2	-	-	-	-	-	-	-	17	98	117	124	4 - 0
5 - 9	1507	726	781	449	1	-	-	-	4	14	57	137	137	66	19	14	9 - 5
10 - 14	1476	706	770	277	-	3	6	17	33	61	84	44	17	4	3	5	14 - 10
15 - 19	987	447	540	157	-	13	14	21	33	27	15	16	4	6	2	6	19 - 15
20 - 24	1306	629	677	168	1	49	29	19	26	15	6	7	4	4	5	3	24 - 20
25 - 29	708	342	366	91	-	25	15	14	6	11	5	5	2	4	2	2	29 - 25
30 - 34	750	331	419	92	2	31	17	8	8	9	8	4	1	2	2	-	34 - 30
35+	2784	1371	1413	384	12	111	37	44	48	33	27	24	18	9	5	16	+35
Not stated	-	-	-	2	-	-	-	-	-	-	-	-	-	-	-	2	غير مبين
Total	9882	4727	5155	1978	18	232	118	123	158	170	202	237	200	193	155	172	المجموع

جدول (26 تابع): النساء الفلسطينيات (12 سنة فأكثر) اللاتي سبق لهن الزواج حسب مدة الحياة الزوجية بالسنوات وعدد المواليد الباقين على قيد الحياة حسب الجنس ونوع التجمع

Table (26 Cont.): Ever Married Palestinian Women (12 Years and Over) by Duration of Marriage in Years, Number of Children Still Alive by Sex and Type of Locality
(المجموع، Total)

Duration of Marriage & Sex of Children	مجموع المواليد الباقين على قيد الحياة			مجموع النساء (12 سنة فأكثر) اللاتي سبق لهن الزواج	عدد النساء حسب عدد المواليد الباقين على قيد الحياة حسب الجنس													مدة الحياة الزوجية وجنس المولود
	Total Number of Children Still Alive				Ever Married Women with Indicated Number of Children Still Alive by Sex													
	كلا الجنسين	إناث	ذكور		غير مبين	+10	9	8	7	6	5	4	3	2	1	0		
Both Sexes	Female	Male	Total of Ever Married Women (12 Years and Over)	Not Stated														
Children Males																	مواليد ذكور	
0 - 4	7130		7130	13994	27	-	-	-	-	-	-	4	105	1202	4395	8261	4 - 0	
5 - 9	22696		22696	14094	26	-	-	-	-	6	94	517	2078	4661	4566	2146	9 - 5	
10 - 14	25622		25622	10118	22	-	1	-	39	152	566	1513	2746	2882	1544	653	14 - 10	
15 - 19	23613		23613	6997	11	1	10	58	171	414	970	1586	1734	1217	538	287	19 - 15	
20 - 24	24858		24858	6234	15	18	50	136	337	700	1155	1344	1248	690	301	240	24 - 20	
25 - 29	18787		18787	4314	14	44	71	154	320	583	816	936	654	371	189	162	29 - 25	
30 - 34	16148		16148	3688	23	24	62	177	321	513	653	689	563	363	161	139	34 - 30	
35+	42493		42493	10503	170	50	135	331	695	1276	1841	2031	1757	1173	641	403	+35	
Not stated	371		371	291	164	-	1	4	4	12	9	14	22	21	21	19	غير مبين	
Total	181718		181718	70233	472	137	330	860	1887	3656	6104	8634	10907	12580	12356	12310	المجموع	
Children Females																	مواليد إناث	
0 - 4	6639	6639		13994	27	-	-	-	-	-	-	5	114	1048	4181	8619	4 - 0	
5 - 9	21408	21408		14094	26	-	-	-	3	22	100	529	1920	4077	4725	2692	9 - 5	
10 - 14	23968	23968		10118	22	-	-	14	52	186	549	1395	2220	2650	2091	939	14 - 10	
15 - 19	22256	22256		6997	11	6	19	63	176	464	837	1264	1592	1332	821	412	19 - 15	
20 - 24	23512	23512		6234	15	23	69	165	333	614	958	1166	1168	939	484	300	24 - 20	
25 - 29	17044	17044		4314	14	28	69	148	282	463	658	785	758	584	321	204	29 - 25	
30 - 34	14588	14588		3688	23	23	47	111	249	409	598	713	600	446	301	168	34 - 30	
35+	37866	37866		10503	170	44	95	217	495	986	1502	1919	2042	1604	918	511	+35	
Not stated	311	311		291	164	-	-	1	5	1	11	18	23	21	24	23	غير مبين	
Total	167592	167592		70233	472	124	299	719	1595	3145	5213	7794	10437	12701	13866	13868	المجموع	
Children Both Sexes																	مواليد من كلا الجنسين	
0 - 4	13769	6639	7130	13994	27	-	-	-	-	-	5	58	697	3482	4457	5268	4 - 0	
5 - 9	44104	21408	22696	14094	26	1	-	6	54	321	1293	3791	4834	2477	657	634	9 - 5	
10 - 14	49590	23968	25622	10118	22	35	122	395	1042	1994	2766	2152	850	280	169	291	14 - 10	
15 - 19	45869	22256	23613	6997	11	527	697	1152	1439	1302	828	457	207	125	85	167	19 - 15	
20 - 24	48370	23512	24858	6234	15	1608	950	1068	893	674	361	227	124	89	76	149	24 - 20	
25 - 29	35831	17044	18787	4314	14	1566	632	606	469	355	224	141	91	62	55	99	29 - 25	
30 - 34	30736	14588	16148	3688	23	1416	527	446	381	277	217	116	93	60	41	91	34 - 30	
35+	80359	37866	42493	10503	170	2987	1412	1460	1325	1016	743	509	341	197	116	227	+35	
Not stated	682	311	371	291	164	18	11	9	13	13	10	10	9	11	11	12	غير مبين	
Total	349310	167592	181718	70233	472	8158	4351	5142	5616	5952	6447	7461	7246	6783	5667	6938	المجموع	

جدول 27: النساء الفلسطينيات (12 - 59) سنة اللاتي سبق لهن الزواج حسب الحالة التعليمية وفئات العمر بالسنوات وعدد المواليد الذين سبق إنجابهم أحياء خلال 12 شهر السابقة للتعداد حسب الجنس ونوع التجمع

Table 27: Ever Married Palestinian Women (12 - 59) Years by Educational Attainment, Age Groups in Years and Number of Births Ever Born Alive by Sex Within the 12 Months Preceding the Census and Type of Locality

(حضر, Urban)

Educational Attainment	Age	مجموع النساء (12 - 59) سنة اللاتي سبق لهن الزواج Total of Ever Married Women (12 - 59) Years	عدد المواليد الذين سبق إنجابهم أحياء خلال 12 شهر السابقة للتعداد Live Births Ever Born in Past 12 Months			العمر	الحالة التنظيمية
			كلا الجنسين Both Sexes	إناث Female	ذكور Male		
Illiterate	12 - 14	-	-	-	-	14 - 12	لمى
	15 - 19	66	22	12	10	19 - 15	
	20 - 24	296	125	59	66	24 - 20	
	25 - 29	522	187	91	96	29 - 25	
	30 - 34	776	241	119	122	34 - 30	
	35 - 39	985	203	82	121	39 - 35	
	40 - 44	1069	109	53	56	44 - 40	
	45 - 49	1037	23	10	13	49 - 45	
	50 - 54	1329	4	4	-	54 - 50	
	55 - 59	1410	1	1	-	59 - 55	
	Not Stated	2	-	-	-	غير مبين	
	Total	7492	915	431	484	المجموع	
	Can Read & Write	12 - 14	8	-	-	-	
15 - 19		207	76	35	41	19 - 15	
20 - 24		638	256	132	124	24 - 20	
25 - 29		802	296	149	147	29 - 25	
30 - 34		952	264	130	134	34 - 30	
35 - 39		965	198	105	93	39 - 35	
40 - 44		753	84	43	41	44 - 40	
45 - 49		494	5	1	4	49 - 45	
50 - 54		419	1	-	1	54 - 50	
55 - 59		248	-	-	-	59 - 55	
Not Stated		3	-	-	-	غير مبين	
Total		5489	1180	595	585	المجموع	
Elementary		12 - 14	24	-	-	-	14 - 12
	15 - 19	1097	357	176	181	19 - 15	
	20 - 24	2208	891	444	447	24 - 20	
	25 - 29	2154	688	345	343	29 - 25	
	30 - 34	1640	448	220	228	34 - 30	
	35 - 39	1416	248	109	139	39 - 35	
	40 - 44	890	88	40	48	44 - 40	
	45 - 49	478	1	-	1	49 - 45	
	50 - 54	384	-	-	-	54 - 50	
	55 - 59	120	-	-	-	59 - 55	
	Not Stated	-	-	-	-	غير مبين	
	Total	10411	2721	1334	1387	المجموع	
	Preparatory	12 - 14	1	-	-	-	14 - 12
15 - 19		1733	543	263	280	19 - 15	
20 - 24		3119	1192	549	643	24 - 20	
25 - 29		2526	814	396	418	29 - 25	
30 - 34		1712	420	190	230	34 - 30	
35 - 39		869	153	84	69	39 - 35	

جدول (27 تابع): النساء الفلسطينيات (12 - 59) سنة اللاتي سبق لهن الزواج حسب الحالة التعليمية وفئات العمر بالسنوات وعدد المواليد الذين سبق إنجابهم أحياء خلال 12 شهر السابقة للتعداد حسب الجنس ونوع التجمع

Table (27 Cont.): Ever Married Palestinian Women (12 - 59) Years by Educational Attainment, Age Groups in Years and Number of Births Ever Born Alive by Sex Within the 12 Months Preceding the Census and Type of Locality

(حضر, Urban)

Educational Attainment	Age	مجموع النساء (12 - 59) سنة اللاتي سبق لهن الزواج Total of Ever Married Women (12 - 59) Years	عدد المواليد الذين سبق إنجابهم أحياء خلال 12 شهر السابقة للتعداد Live Births Ever Born in Past 12 Months			العمر	الحالة التعليمية
			كلا الجنسين Both Sexes	إناث Female	ذكور Male		
Secondary	40 - 44	498	39	17	22	44 - 40	ثانوي
	45 - 49	275	2	2	-	49 - 45	
	50 - 54	126	-	-	-	54 - 50	
	55 - 59	60	-	-	-	59 - 55	
	Not Stated	2	-	-	-	غير مبين	
	Total	10921	3163	1501	1662	المجموع	
	12 - 14	-	-	-	-	14 - 12	
	15 - 19	318	73	32	41	19 - 15	
	20 - 24	1221	459	216	243	24 - 20	
	25 - 29	1246	392	208	184	29 - 25	
Associate Diploma	30 - 34	774	220	106	114	34 - 30	دبلوم متوسط
	35 - 39	396	73	32	41	39 - 35	
	40 - 44	240	20	12	8	44 - 40	
	45 - 49	139	3	3	-	49 - 45	
	50 - 54	61	-	-	-	54 - 50	
	55 - 59	22	-	-	-	59 - 55	
	Not Stated	-	-	-	-	غير مبين	
	Total	4417	1240	609	631	المجموع	
	12 - 14	-	-	-	-	14 - 12	
	15 - 19	4	2	2	-	19 - 15	
Bachelor	20 - 24	367	133	71	62	24 - 20	بكالوريوس
	25 - 29	558	203	94	109	29 - 25	
	30 - 34	423	129	65	64	34 - 30	
	35 - 39	286	70	32	38	39 - 35	
	40 - 44	142	20	11	9	44 - 40	
	45 - 49	113	1	-	1	49 - 45	
	50 - 54	63	-	-	-	54 - 50	
	55 - 59	12	-	-	-	59 - 55	
	Not Stated	-	-	-	-	غير مبين	
	Total	1968	558	275	283	المجموع	
12 - 14	-	-	-	-	14 - 12		
15 - 19	-	-	-	-	19 - 15		
20 - 24	113	44	20	24	24 - 20		
25 - 29	244	98	55	43	29 - 25		
30 - 34	311	89	36	53	34 - 30		
35 - 39	218	56	30	26	39 - 35		
40 - 44	56	1	-	1	44 - 40		
45 - 49	45	-	-	-	49 - 45		
50 - 54	10	-	-	-	54 - 50		
55 - 59	8	-	-	-	59 - 55		
Not Stated	-	-	-	-	غير مبين		
Total	1005	288	141	147	المجموع		

جدول (27 تابع): النساء الفلسطينيات (12 - 59) سنة اللاتي سبق لهن الزواج حسب الحالة التعليمية وفئات العمر بالسنوات وعدد المواليد الذين سبق إنجابهم أحياء خلال 12 شهر السابقة للتعداد حسب الجنس ونوع التجمع

Table (27 Cont.): Ever Married Palestinian Women (12 - 59) Years by Educational Attainment, Age Groups in Years and Number of Births Ever Born Alive by Sex Within the 12 Months Preceding the Census and Type of Locality

(حضر, Urban)

Educational Attainment	Age	مجموع النساء (12 - 59) سنة اللاتي سبق لهن الزواج Total of Ever Married Women (12 - 59) Years	عدد المواليد الذين سبق إنجابهم أحياء خلال 12 شهر السابقة للتعداد Live Births Ever Born in Past 12 Months			العمر	الحالة التطنيمية
			كلا الجنسين Both Sexes	إناث Female	ذكور Male		
More Than Bachelor	12 - 14	-	-	-	-	14 - 12	أعلى من بكالوريوس
	15 - 19	-	-	-	-	19 - 15	
	20 - 24	1	1	1	-	24 - 20	
	25 - 29	2	-	-	-	29 - 25	
	30 - 34	12	5	3	2	34 - 30	
	35 - 39	8	2	-	2	39 - 35	
	40 - 44	4	-	-	-	44 - 40	
	45 - 49	-	-	-	-	49 - 45	
	50 - 54	-	-	-	-	54 - 50	
	55 - 59	-	-	-	-	59 - 55	
Not Stated	-	-	-	-	-	غير مبين	
	Total	27	8	4	4	المجموع	
Not Stated	12 - 14	-	-	-	-	14 - 12	غير مبين
	15 - 19	9	4	1	3	19 - 15	
	20 - 24	11	6	3	3	24 - 20	
	25 - 29	23	7	3	4	29 - 25	
	30 - 34	35	16	8	8	34 - 30	
	35 - 39	54	10	5	5	39 - 35	
	40 - 44	55	2	1	1	44 - 40	
	45 - 49	64	-	-	-	49 - 45	
	50 - 54	69	-	-	-	54 - 50	
	55 - 59	67	-	-	-	59 - 55	
Not Stated	11	1	-	1	-	غير مبين	
	Total	398	46	21	25	المجموع	
Total	12 - 14	33	-	-	-	14 - 12	المجموع
	15 - 19	3434	1077	521	556	19 - 15	
	20 - 24	7974	3107	1495	1612	24 - 20	
	25 - 29	8077	2685	1341	1344	29 - 25	
	30 - 34	6635	1832	877	955	34 - 30	
	35 - 39	5197	1013	479	534	39 - 35	
	40 - 44	3707	363	177	186	44 - 40	
	45 - 49	2645	35	16	19	49 - 45	
	50 - 54	2461	5	4	1	54 - 50	
	55 - 59	1947	1	1	-	59 - 55	
Not Stated	18	1	-	1	-	غير مبين	
	Total	42128	10119	4911	5208	المجموع	

جدول (27 تابع): النساء الفلسطينيات (12 - 59) سنة اللاتي سبق لهن الزواج حسب الحالة التعليمية وفئات العمر بالسنوات وعدد المواليد الذين سبق إنجابهم أحياء خلال 12 شهر السابقة للتعداد حسب الجنس ونوع التجمع

Table (27 Cont.): Ever Married Palestinian Women (12 - 59) Years by Educational Attainment, Age Groups in Years and Number of Births Ever Born Alive by Sex Within the 12 Months Preceding the Census and Type of Locality

(ريف , Rural)

Educational Attainment	Age	مجموع النساء (12 - 59) سنة اللاتي سبق لهن الزواج Total of Ever Married Women (12 - 59) Years	عدد المواليد الذين سبق إنجابهم أحياء خلال 12 شهر السابقة للتعداد Live Births Ever Born in Past 12 Months			العمر	الحالة التعليمية
			كلا الجنسين Both Sexes	إناث Female	ذكور Male		
Illiterate	12 - 14	2	1	-	1	14 - 12	أسي
	15 - 19	55	19	7	12	19 - 15	
	20 - 24	223	85	45	40	24 - 20	
	25 - 29	378	136	67	69	29 - 25	
	30 - 34	510	194	105	89	34 - 30	
	35 - 39	669	167	84	83	39 - 35	
	40 - 44	670	86	45	41	44 - 40	
	45 - 49	683	12	4	8	49 - 45	
	50 - 54	766	2	-	2	54 - 50	
	55 - 59	860	1	1	-	59 - 55	
	Not Stated	5	-	-	-	غير مبين	
Total		4821	703	358	345	المجموع	
Can Read & Write	12 - 14	-	-	-	-	14 - 12	ملم
	15 - 19	123	40	22	18	19 - 15	
	20 - 24	361	162	87	75	24 - 20	
	25 - 29	444	164	76	88	29 - 25	
	30 - 34	459	135	69	66	34 - 30	
	35 - 39	482	111	55	56	39 - 35	
	40 - 44	365	42	23	19	44 - 40	
	45 - 49	138	2	2	-	49 - 45	
	50 - 54	105	-	-	-	54 - 50	
	55 - 59	28	-	-	-	59 - 55	
	Not Stated	1	-	-	-	غير مبين	
Total		2506	656	334	322	المجموع	
Elementary	12 - 14	3	-	-	-	14 - 12	ابتدائي
	15 - 19	460	151	76	75	19 - 15	
	20 - 24	998	429	214	215	24 - 20	
	25 - 29	989	350	165	185	29 - 25	
	30 - 34	687	219	100	119	34 - 30	
	35 - 39	550	134	69	65	39 - 35	
	40 - 44	343	45	27	18	44 - 40	
	45 - 49	120	1	-	1	49 - 45	
	50 - 54	37	-	-	-	54 - 50	
	55 - 59	19	-	-	-	59 - 55	
	Not Stated	1	-	-	-	غير مبين	
Total		4207	1329	651	678	المجموع	
Preparatory	12 - 14	-	-	-	-	14 - 12	إعدادي
	15 - 19	734	216	109	107	19 - 15	
	20 - 24	1369	536	236	300	24 - 20	
	25 - 29	1073	411	195	216	29 - 25	
	30 - 34	711	217	87	130	34 - 30	
	35 - 39	298	55	33	22	39 - 35	

جدول (27 تابع): النساء الفلسطينيات (12 - 59) سنة اللاتي سبق لهن الزواج حسب الحالة التعليمية وفئات العمر بالسنوات وعدد المواليد الذين سبق إنجابهم أحياء خلال 12 شهر السابقة للتعداد حسب الجنس ونوع التجمع

Table (27 Cont.): Ever Married Palestinian Women (12 - 59) Years by Educational Attainment, Age Groups in Years and Number of Births Ever Born Alive by Sex Within the 12 Months Preceding the Census and Type of Locality

(ريف , Rural)

Educational Attainment	Age	مجموع النساء (12 - 59) سنة اللاتي سبق لهن الزواج Total of Ever Married Women (12 - 59) Years	عدد المواليد الذين سبق إنجابهم أحياء خلال 12 شهر السابقة للتعداد Live Births Ever Born in Past 12 Months			العمر	الحالة التعليمية
			كلا الجنسين Both Sexes	إناث Female	ذكور Male		
Secondary	40 - 44	173	24	10	14	44 - 40	ثانوي
	45 - 49	34	-	-	-	49 - 45	
	50 - 54	4	-	-	-	54 - 50	
	55 - 59	3	-	-	-	59 - 55	
	Not Stated	1	-	-	-	غير مبين	
	Total	4400	1459	670	789	المجموع	
	12 - 14	-	-	-	-	14 - 12	
	15 - 19	112	17	10	7	19 - 15	
	20 - 24	391	160	89	71	24 - 20	
	25 - 29	367	147	59	88	29 - 25	
Associate Diploma	30 - 34	197	53	21	32	34 - 30	دبلوم متوسط
	35 - 39	95	23	13	10	39 - 35	
	40 - 44	49	9	5	4	44 - 40	
	45 - 49	18	-	-	-	49 - 45	
	50 - 54	4	-	-	-	54 - 50	
	55 - 59	-	-	-	-	59 - 55	
	Not Stated	1	-	-	-	غير مبين	
	Total	1234	409	197	212	المجموع	
	12 - 14	-	-	-	-	14 - 12	
	15 - 19	-	-	-	-	19 - 15	
Bachelor	20 - 24	110	37	14	23	24 - 20	بكالوريوس
	25 - 29	147	56	23	33	29 - 25	
	30 - 34	109	32	19	13	34 - 30	
	35 - 39	57	18	11	7	39 - 35	
	40 - 44	29	2	-	2	44 - 40	
	45 - 49	13	-	-	-	49 - 45	
	50 - 54	5	-	-	-	54 - 50	
	55 - 59	3	-	-	-	59 - 55	
	Not Stated	1	1	-	1	غير مبين	
	Total	474	146	67	79	المجموع	
12 - 14	-	-	-	-	14 - 12		
15 - 19	-	-	-	-	19 - 15		
20 - 24	32	6	4	2	24 - 20		
25 - 29	64	22	8	14	29 - 25		
30 - 34	73	21	9	12	34 - 30		
35 - 39	29	5	3	2	39 - 35		
40 - 44	12	1	-	1	44 - 40		
45 - 49	7	-	-	-	49 - 45		
50 - 54	1	-	-	-	54 - 50		
55 - 59	-	-	-	-	59 - 55		
Not Stated	-	-	-	-	غير مبين		
Total	218	55	24	31	المجموع		

جدول (27 تابع): النساء الفلسطينيات (12 - 59) سنة اللاتي سبق لهن الزواج حسب الحالة التعليمية وفئات العمر بالسنوات وعدد المواليد الذين سبق إنجابهم أحياء خلال 12 شهر السابقة للتعداد حسب الجنس ونوع التجمع

Table (27 Cont.): Ever Married Palestinian Women (12 - 59) Years by Educational Attainment, Age Groups in Years and Number of Births Ever Born Alive by Sex Within the 12 Months Preceding the Census and Type of Locality

(ريف , Rural)

Educational Attainment	Age	مجموع النساء (12 - 59) سنة اللاتي سبق لهن الزواج Total of Ever Married Women (12 - 59) Years	عدد المواليد الذين سبق إنجابهم أحياء خلال 12 شهر السابقة للتعداد Live Births Ever Born in Past 12 Months			العمر	الحالة التعليمية أعلى من بكالوريوس
			كلا الجنسين Both Sexes	إناث Female	ذكور Male		
More Than Bachelor	12 - 14	-	-	-	-	14 - 12	أعلى من بكالوريوس
	15 - 19	-	-	-	-	19 - 15	
	20 - 24	-	-	-	-	24 - 20	
	25 - 29	1	-	-	-	29 - 25	
	30 - 34	1	1	1	-	34 - 30	
	35 - 39	1	1	-	1	39 - 35	
	40 - 44	1	-	-	-	44 - 40	
	45 - 49	1	-	-	-	49 - 45	
	50 - 54	-	-	-	-	54 - 50	
	55 - 59	-	-	-	-	59 - 55	
Not Stated	-	-	-	-	غير مبين		
Total	5	2	1	1	المجموع		
Not Stated	12 - 14	-	-	-	-	14 - 12	غير مبين
	15 - 19	4	1	-	1	19 - 15	
	20 - 24	9	2	2	-	24 - 20	
	25 - 29	19	6	3	3	29 - 25	
	30 - 34	28	8	3	5	34 - 30	
	35 - 39	26	8	4	4	39 - 35	
	40 - 44	24	5	2	3	44 - 40	
	45 - 49	30	1	1	-	49 - 45	
	50 - 54	21	-	-	-	54 - 50	
	55 - 59	30	-	-	-	59 - 55	
Not Stated	1	-	-	-	غير مبين		
Total	192	31	15	16	المجموع		
Total	12 - 14	5	1	-	1	14 - 12	المجموع
	15 - 19	1488	444	224	220	19 - 15	
	20 - 24	3493	1417	691	726	24 - 20	
	25 - 29	3482	1292	596	696	29 - 25	
	30 - 34	2775	880	414	466	34 - 30	
	35 - 39	2207	522	272	250	39 - 35	
	40 - 44	1666	214	112	102	44 - 40	
	45 - 49	1044	16	7	9	49 - 45	
	50 - 54	943	2	-	2	54 - 50	
	55 - 59	943	1	1	-	59 - 55	
Not Stated	11	1	-	1	غير مبين		
Total	18057	4790	2317	2473	المجموع		

جدول (27 تابع): النساء الفلسطينيات (12 - 59) سنة اللاتي سبق لهن الزواج حسب الحالة التعليمية وفئات العمر بالسنوات وعدد المواليد الذين سبق إنجابهم أحياء خلال 12 شهر السابقة للتعداد حسب الجنس ونوع التجمع

Table (27 Cont.): Ever Married Palestinian Women (12 - 59) Years by Educational Attainment, Age Groups in Years and Number of Births Ever Born Alive by Sex Within the 12 Months Preceding the Census and Type of Locality

		(مخيمات، Camps)					
Educational Attainment	Age	مجموع النساء (12 - 59) سنة اللاتي سبق لهن الزواج Total of Ever Married Women (12 - 59) Years	عدد المواليد الذين سبق إنجابهم أحياء خلال 12 شهر السابقة للتعداد Live Births Ever Born in Past 12 Months			العمر	الحالة التعليمية
			كلا الجنسين Both Sexes	إناث Female	ذكور Male		
Illiterate	12 - 14	-	-	-	-	14 - 12	أسي
	15 - 19	-	-	-	-	19 - 15	
	20 - 24	4	3	1	2	24 - 20	
	25 - 29	4	2	2	-	29 - 25	
	30 - 34	10	4	1	3	34 - 30	
	35 - 39	8	3	1	2	39 - 35	
	40 - 44	16	2	1	1	44 - 40	
	45 - 49	18	-	-	-	49 - 45	
	50 - 54	64	-	-	-	54 - 50	
	55 - 59	63	-	-	-	59 - 55	
Not Stated	-	-	-	-	-	غير مبين	
Total		187	14	6	8	المجموع	
Can Read & Write	12 - 14	-	-	-	-	14 - 12	ملم
	15 - 19	1	1	-	1	19 - 15	
	20 - 24	3	3	-	3	24 - 20	
	25 - 29	16	6	2	4	29 - 25	
	30 - 34	15	1	-	1	34 - 30	
	35 - 39	22	4	-	4	39 - 35	
	40 - 44	31	4	1	3	44 - 40	
	45 - 49	23	1	1	-	49 - 45	
	50 - 54	22	-	-	-	54 - 50	
	55 - 59	13	-	-	-	59 - 55	
Not Stated	-	-	-	-	-	غير مبين	
Total		146	20	4	16	المجموع	
Elementary	12 - 14	-	-	-	-	14 - 12	ابتدائي
	15 - 19	12	4	3	1	19 - 15	
	20 - 24	49	21	8	13	24 - 20	
	25 - 29	74	27	12	15	29 - 25	
	30 - 34	60	16	7	9	34 - 30	
	35 - 39	58	10	5	5	39 - 35	
	40 - 44	37	6	1	5	44 - 40	
	45 - 49	22	-	-	-	49 - 45	
	50 - 54	15	-	-	-	54 - 50	
	55 - 59	3	-	-	-	59 - 55	
Not Stated	-	-	-	-	-	غير مبين	
Total		330	84	36	48	المجموع	
Preparatory	12 - 14	-	-	-	-	14 - 12	إعدادي
	15 - 19	38	14	7	7	19 - 15	
	20 - 24	114	42	16	26	24 - 20	
	25 - 29	114	40	22	18	29 - 25	
	30 - 34	109	38	25	13	34 - 30	
	35 - 39	34	6	3	3	39 - 35	

جدول (27 تابع): النساء الفلسطينيات (12 - 59) سنة اللاتي سبق لهن الزواج حسب الحالة التعليمية وفئات العمر بالسنوات وعدد المواليد الذين سبق إنجابهم أحياء خلال 12 شهر السابقة للتعداد حسب الجنس ونوع التجمع

Table (27 Cont.): Ever Married Palestinian Women (12 - 59) Years by Educational Attainment, Age Groups in Years and Number of Births Ever Born Alive by Sex Within the 12 Months Preceding the Census and Type of Locality

		مخيمات (Camps)					
Educational Attainment	Age	مجموع النساء (12 - 59) سنة اللاتي سبق لهن الزواج Total of Ever Married Women (12 - 59) Years	عدد المواليد الذين سبق إنجابهم أحياء خلال 12 شهر السابقة للتعداد Live Births Ever Born in Past 12 Months			العمر	الحالة التعليمية
			كلا الجنسين Both Sexes	إناث Female	ذكور Male		
Secondary	40 - 44	31	6	2	4	44 - 40	ثانوي
	45 - 49	9	-	-	-	49 - 45	
	50 - 54	4	-	-	-	54 - 50	
	55 - 59	1	-	-	-	59 - 55	
	Not Stated	-	-	-	-	غير مبين	
	Total	454	146	75	71	المجموع	
	12 - 14	-	-	-	-	14 - 12	
	15 - 19	9	2	-	2	19 - 15	
	20 - 24	34	8	5	3	24 - 20	
	25 - 29	67	21	15	6	29 - 25	
Associate Diploma	30 - 34	33	9	6	3	34 - 30	دبلوم متوسط
	35 - 39	19	4	1	3	39 - 35	
	40 - 44	12	2	1	1	44 - 40	
	45 - 49	6	-	-	-	49 - 45	
	50 - 54	1	-	-	-	54 - 50	
	55 - 59	-	-	-	-	59 - 55	
	Not Stated	-	-	-	-	غير مبين	
	Total	181	46	28	18	المجموع	
	12 - 14	-	-	-	-	14 - 12	
	15 - 19	-	-	-	-	19 - 15	
Bachelor	20 - 24	27	10	5	5	24 - 20	بكالوريوس
	25 - 29	94	42	14	28	29 - 25	
	30 - 34	67	21	15	6	34 - 30	
	35 - 39	52	18	9	9	39 - 35	
	40 - 44	15	4	1	3	44 - 40	
	45 - 49	6	-	-	-	49 - 45	
	50 - 54	4	-	-	-	54 - 50	
	55 - 59	-	-	-	-	59 - 55	
	Not Stated	-	-	-	-	غير مبين	
	Total	265	95	44	51	المجموع	
	12 - 14	-	-	-	-	14 - 12	
	15 - 19	-	-	-	-	19 - 15	
	20 - 24	11	4	2	2	24 - 20	
	25 - 29	26	14	6	8	29 - 25	
	30 - 34	15	1	1	-	34 - 30	
	35 - 39	9	3	-	3	39 - 35	
	40 - 44	1	-	-	-	44 - 40	
	45 - 49	1	-	-	-	49 - 45	
	50 - 54	-	-	-	-	54 - 50	
	55 - 59	-	-	-	-	59 - 55	
Total	63	22	9	13	المجموع		

جدول (27 تابع): النساء الفلسطينيات (12 - 59) سنة اللاتي سبق لهن الزواج حسب الحالة التعليمية وفئات العمر بالسنوات وعدد المواليد الذين سبق إنجابهم أحياء خلال 12 شهر السابقة للتعداد حسب الجنس ونوع التجمع

Table (27 Cont.): Ever Married Palestinian Women (12 - 59) Years by Educational Attainment, Age Groups in Years and Number of Births Ever Born Alive by Sex Within the 12 Months Preceding the Census and Type of Locality

(مخيمات, Camps)

Educational Attainment	Age	مجموع النساء (12 - 59) سنة اللاتي سبق لهن الزواج Total of Ever Married Women (12 - 59) Years	عدد المواليد الذين سبق إنجابهم أحياء خلال 12 شهر السابقة للتعداد Live Births Ever Born in Past 12 Months			العمر	الحالة التعليمية أعلى من بكالوريوس
			كلا الجنسين				
			Both Sexes	إناث Female	ذكور Male		
More Than Bachelor	12 - 14	-	-	-	-	14 - 12	غير مبين
	15 - 19	-	-	-	-	19 - 15	
	20 - 24	-	-	-	-	24 - 20	
	25 - 29	-	-	-	-	29 - 25	
	30 - 34	-	-	-	-	34 - 30	
	35 - 39	1	-	-	-	39 - 35	
	40 - 44	-	-	-	-	44 - 40	
	45 - 49	-	-	-	-	49 - 45	
	50 - 54	-	-	-	-	54 - 50	
	55 - 59	-	-	-	-	59 - 55	
Not Stated	-	-	-	-	غير مبين		
Total	1	-	-	-	المجموع		
Not Stated	12 - 14	-	-	-	-	14 - 12	غير مبين
	15 - 19	1	-	-	-	19 - 15	
	20 - 24	-	-	-	-	24 - 20	
	25 - 29	-	-	-	-	29 - 25	
	30 - 34	-	-	-	-	34 - 30	
	35 - 39	1	1	-	1	39 - 35	
	40 - 44	1	-	-	-	44 - 40	
	45 - 49	2	-	-	-	49 - 45	
	50 - 54	2	-	-	-	54 - 50	
	55 - 59	-	-	-	-	59 - 55	
Not Stated	-	-	-	-	غير مبين		
Total	7	1	-	1	المجموع		
Total	12 - 14	-	-	-	-	14 - 12	المجموع
	15 - 19	61	21	10	11	19 - 15	
	20 - 24	242	91	37	54	24 - 20	
	25 - 29	395	152	73	79	29 - 25	
	30 - 34	309	90	55	35	34 - 30	
	35 - 39	204	49	19	30	39 - 35	
	40 - 44	144	24	7	17	44 - 40	
	45 - 49	87	1	1	-	49 - 45	
	50 - 54	112	-	-	-	54 - 50	
	55 - 59	80	-	-	-	59 - 55	
Not Stated	-	-	-	-	غير مبين		
Total	1634	428	202	226	المجموع		

جدول (27 تابع): النساء الفلسطينيات (12 - 59) سنة اللاتي سبق لهن الزواج حسب الحالة التعليمية وفئات العمر بالسنوات وعدد المواليد الذين سبق إنجابهم أحياء خلال 12 شهر السابقة للتعداد حسب الجنس ونوع التجمع

Table (27 Cont.): Ever Married Palestinian Women (12 - 59) Years by Educational Attainment, Age Groups in Years and Number of Births Ever Born Alive by Sex Within the 12 Months Preceding the Census and Type of Locality

		(المجموع Total)					
Educational Attainment	Age	مجموع النساء (12 - 59) سنة اللاتي سبق لهن الزواج Total of Ever Married Women (12 - 59) Years	عدد المواليد الذين سبق إنجابهم أحياء خلال 12 شهر السابقة للتعداد Live Births Ever Born in Past 12 Months			العمر	الحالة التعليمية
			كلا الجنسين Both Sexes	إناث Female	ذكور Male		
Illiterate	12 - 14	2	1	-	1	14 - 12	أسي
	15 - 19	121	41	19	22	19 - 15	
	20 - 24	523	213	105	108	24 - 20	
	25 - 29	904	325	160	165	29 - 25	
	30 - 34	1296	439	225	214	34 - 30	
	35 - 39	1662	373	167	206	39 - 35	
	40 - 44	1755	197	99	98	44 - 40	
	45 - 49	1738	35	14	21	49 - 45	
	50 - 54	2159	6	4	2	54 - 50	
	55 - 59	2333	2	2	-	59 - 55	
	Not Stated	7	-	-	-	غير مبين	
Total		12500	1632	795	837	المجموع	
Can Read & Write	12 - 14	8	-	-	-	14 - 12	ملم
	15 - 19	331	117	57	60	19 - 15	
	20 - 24	1002	421	219	202	24 - 20	
	25 - 29	1262	466	227	239	29 - 25	
	30 - 34	1426	400	199	201	34 - 30	
	35 - 39	1469	313	160	153	39 - 35	
	40 - 44	1149	130	67	63	44 - 40	
	45 - 49	655	8	4	4	49 - 45	
	50 - 54	546	1	-	1	54 - 50	
	55 - 59	289	-	-	-	59 - 55	
	Not Stated	4	-	-	-	غير مبين	
Total		8141	1856	933	923	المجموع	
Elementary	12 - 14	27	-	-	-	14 - 12	ابتدائي
	15 - 19	1569	512	255	257	19 - 15	
	20 - 24	3255	1341	666	675	24 - 20	
	25 - 29	3217	1065	522	543	29 - 25	
	30 - 34	2387	683	327	356	34 - 30	
	35 - 39	2024	392	183	209	39 - 35	
	40 - 44	1270	139	68	71	44 - 40	
	45 - 49	620	2	-	2	49 - 45	
	50 - 54	436	-	-	-	54 - 50	
	55 - 59	142	-	-	-	59 - 55	
	Not Stated	1	-	-	-	غير مبين	
Total		14948	4134	2021	2113	المجموع	
Preparatory	12 - 14	1	-	-	-	14 - 12	إعدادي
	15 - 19	2505	773	379	394	19 - 15	
	20 - 24	4602	1770	801	969	24 - 20	
	25 - 29	3713	1265	613	652	29 - 25	
	30 - 34	2532	675	302	373	34 - 30	
35 - 39	1201	214	120	94	39 - 35		

جدول (27 تابع): النساء الفلسطينيات (12 - 59) سنة اللاتي سبق لهن الزواج حسب الحالة التعليمية وفئات العمر بالسنوات وعدد المواليد الذين سبق إنجابهم أحياء خلال 12 شهر السابقة للتعداد حسب الجنس ونوع التجمع

Table (27 Cont.): Ever Married Palestinian Women (12 - 59) Years by Educational Attainment, Age Groups in Years and Number of Births Ever Born Alive by Sex Within the 12 Months Preceding the Census and Type of Locality

		(المجموع Total)					
Educational Attainment	Age	مجموع النساء (12 - 59) سنة اللاتي سبق لهن الزواج Total of Ever Married Women (12 - 59) Years	عدد المواليد الذين سبق إنجابهم أحياء خلال 12 شهر السابقة للتعداد Live Births Ever Born in Past 12 Months			العمر	الحالة التعليمية
			كلا الجنسين Both Sexes	إناث Female	ذكور Male		
Secondary	40 - 44	702	69	29	40	44 - 40	ثانوي
	45 - 49	318	2	2	-	49 - 45	
	50 - 54	134	-	-	-	54 - 50	
	55 - 59	64	-	-	-	59 - 55	
	Not Stated	3	-	-	-	غير مبين	
	Total	15775	4768	2246	2522	المجموع	
	12 - 14	-	-	-	-	14 - 12	
	15 - 19	439	92	42	50	19 - 15	
	20 - 24	1646	627	310	317	24 - 20	
	25 - 29	1680	560	282	278	29 - 25	
Associate Diploma	30 - 34	1004	282	133	149	34 - 30	دبلوم متوسط
	35 - 39	510	100	46	54	39 - 35	
	40 - 44	301	31	18	13	44 - 40	
	45 - 49	163	3	3	-	49 - 45	
	50 - 54	66	-	-	-	54 - 50	
	55 - 59	22	-	-	-	59 - 55	
	Not Stated	1	-	-	-	غير مبين	
	Total	5832	1695	834	861	المجموع	
	12 - 14	-	-	-	-	14 - 12	
	15 - 19	4	2	2	-	19 - 15	
Bachelor	20 - 24	504	180	90	90	24 - 20	بكالوريوس
	25 - 29	799	301	131	170	29 - 25	
	30 - 34	599	182	99	83	34 - 30	
	35 - 39	395	106	52	54	39 - 35	
	40 - 44	186	26	12	14	44 - 40	
	45 - 49	132	1	-	1	49 - 45	
	50 - 54	72	-	-	-	54 - 50	
	55 - 59	15	-	-	-	59 - 55	
	Not Stated	1	1	-	1	غير مبين	
	Total	2707	799	386	413	المجموع	
12 - 14	-	-	-	-	14 - 12		
15 - 19	-	-	-	-	19 - 15		
20 - 24	156	54	26	28	24 - 20		
25 - 29	334	134	69	65	29 - 25		
30 - 34	399	111	46	65	34 - 30		
35 - 39	256	64	33	31	39 - 35		
40 - 44	69	2	-	2	44 - 40		
45 - 49	53	-	-	-	49 - 45		
50 - 54	11	-	-	-	54 - 50		
55 - 59	8	-	-	-	59 - 55		
Not Stated	-	-	-	-	غير مبين		
Total	1286	365	174	191	المجموع		

جدول (27 تابع): النساء الفلسطينيات (12 - 59) سنة اللاتي سبق لهن الزواج حسب الحالة التعليمية وفئات العمر بالسنوات وعدد المواليد الذين سبق إنجابهم أحياء خلال 12 شهر السابقة للتعداد حسب الجنس ونوع التجمع

Table (27 Cont.): Ever Married Palestinian Women (12 - 59) Years by Educational Attainment, Age Groups in Years and Number of Births Ever Born Alive by Sex Within the 12 Months Preceding the Census and Type of Locality

(المجموع, Total)

Educational Attainment	Age	مجموع النساء (12 - 59) سنة اللاتي سبق لهن الزواج Total of Ever Married Women (12 - 59) Years	عدد المواليد الذين سبق إنجابهم أحياء خلال 12 شهر السابقة للتعداد Live Births Ever Born in Past 12 Months			العمر	الحالة التطنيمية	
			كلا الجنسين Both Sexes	إناث Female	ذكور Male			
More Than Bachelor	12 - 14	-	-	-	-	14 - 12	أعلى من بكالوريوس	
	15 - 19	-	-	-	-	19 - 15		
	20 - 24	1	1	1	-	24 - 20		
	25 - 29	3	-	-	-	29 - 25		
	30 - 34	13	6	4	2	34 - 30		
	35 - 39	10	3	-	3	39 - 35		
	40 - 44	5	-	-	-	44 - 40		
	45 - 49	1	-	-	-	49 - 45		
	50 - 54	-	-	-	-	54 - 50		
	55 - 59	-	-	-	-	59 - 55		
Not Stated	-	-	-	-	-	غير مبين		
	Total	33	10	5	5	المجموع		
Not Stated	12 - 14	-	-	-	-	14 - 12	غير مبين	
	15 - 19	14	5	1	4	19 - 15		
	20 - 24	20	8	5	3	24 - 20		
	25 - 29	42	13	6	7	29 - 25		
	30 - 34	63	24	11	13	34 - 30		
	35 - 39	81	19	9	10	39 - 35		
	40 - 44	80	7	3	4	44 - 40		
	45 - 49	96	1	1	-	49 - 45		
	50 - 54	92	-	-	-	54 - 50		
	55 - 59	97	-	-	-	59 - 55		
Not Stated	12	1	-	1	غير مبين			
	Total	597	78	36	42	المجموع		
Total	12 - 14	38	1	-	1	14 - 12	المجموع	
	15 - 19	4983	1542	755	787	19 - 15		
	20 - 24	11709	4615	2223	2392	24 - 20		
	25 - 29	11954	4129	2010	2119	29 - 25		
	30 - 34	9719	2802	1346	1456	34 - 30		
	35 - 39	7608	1584	770	814	39 - 35		
	40 - 44	5517	601	296	305	44 - 40		
	45 - 49	3776	52	24	28	49 - 45		
	50 - 54	3516	7	4	3	54 - 50		
	55 - 59	2970	2	2	-	59 - 55		
	Not Stated	29	2	-	2	غير مبين		
		Total	61819	15337	7430	7907		المجموع

جدول 28: النساء الفلسطينيات (12 - 59) سنة اللاتي سبق لهن الزواج حسب فئات العمر بالسنوات وجملة المواليد الذين سبق إنجابهم أحياء خلال 12 شهر السابقة للتعداد والباقيين على قيد الحياة والمتوفين منهم ونوع التجمع

Table 28: Ever Married Palestinian Women (12 - 59) Years by Age Groups in Years, Number of Births Ever Born Alive in 12 Months Preceding the Census, Number of Births Still Alive, Number of Deaths Among these Live Births and Type of Locality

(حضر، Urban)

Age Groups	عدد المواليد المتوفين Number of Deaths			عدد المواليد الباقيين على قيد الحياة Number of Births Still Alive			عدد المواليد الذين سبق إنجابهم أحياء Number of Births Ever Born Alive			مجموع النساء (12 - 59) سنة اللاتي سبق لهن الزواج Total of Ever Married Women (12 - 59) Years	عدد النساء حسب عدد المواليد الذين سبق إنجابهم أحياء خلال السنة السابقة Women With Indicated Number of Births Ever Born Alive in 12 Months Preceding the Census						فئات العمر
	كلا الجنسين Both Sexes	إناث Female	ذكور Male	كلا الجنسين Both Sexes	إناث Female	ذكور Male	كلا الجنسين Both Sexes	إناث Female	ذكور Male		غير مبيّن Not Stated	+ 4	3	2	1	0	
12 - 14	-	-	-	-	-	-	-	-	-	33	-	-	-	-	-	33	14 - 12
15 - 19	10	6	4	1067	515	552	1077	521	556	3434	11	-	-	17	1043	2363	19 - 15
20 - 24	35	12	23	3072	1483	1589	3107	1495	1612	7974	16	-	1	47	3010	4900	24 - 20
25 - 29	35	6	29	2650	1335	1315	2685	1341	1344	8077	11	-	1	40	2602	5423	29 - 25
30 - 34	26	6	20	1806	871	935	1832	877	955	6635	18	-	-	41	1750	4826	34 - 30
35 - 39	13	6	7	1000	473	527	1013	479	534	5197	6	-	-	18	977	4196	39 - 35
40 - 44	10	4	6	353	173	180	363	177	186	3707	5	-	-	5	353	3344	44 - 40
45 - 49	3	-	3	32	16	16	35	16	19	2645	6	-	-	2	31	2606	49 - 45
50 - 54	-	-	-	5	4	1	5	4	1	2461	5	-	-	-	5	2451	54 - 50
55 - 59	-	-	-	1	1	-	1	1	-	1947	7	-	-	-	1	1939	59 - 55
Not Stated	-	-	-	1	-	1	1	-	1	18	6	-	-	-	1	11	غير مبيّن
Total	132	40	92	9987	4871	5116	10119	4911	5208	42128	91	-	2	170	9773	32092	المجموع

جدول (28 تابع): النساء الفلسطينيات (12 - 59) سنة اللاتي سبق لهن الزواج حسب فئات العمر بالسنوات وجملة المواليد الذين سبق إنجابهم أحياء خلال 12 شهر السابقة للتعداد والباقيين على قيد الحياة والمتوفين منهم ونوع التجمع

Table (28 Cont.): Ever Married Palestinian Women (12 - 59) Years by Age Groups in Years, Number of Births Ever Born Alive in 12 Months Preceding the Census, Number of Births Still Alive, Number of Deaths Among these Live Births and Type of Locality

(ريف، Rural)

Age Groups	عدد المواليد المتوفين Number of Deaths			عدد المواليد الباقيين على قيد الحياة Number of Births Still Alive			عدد المواليد الذين سبق إنجابهم أحياء Number of Births Ever Born Alive			مجموع النساء (12 - 59) سنة اللاتي سبق لهن الزواج Total of Ever Married Women (12 - 59) Years	عدد النساء حسب عدد المواليد الذين سبق إنجابهم أحياء خلال السنة السابقة Women With Indicated Number of Births Ever Born Alive in 12 Months Preceding the Census						فئات العمر
	كلا الجنسين Both Sexes	إناث Female	ذكور Male	كلا الجنسين Both Sexes	إناث Female	ذكور Male	كلا الجنسين Both Sexes	إناث Female	ذكور Male		غير مبيّن Not Stated	+ 4	3	2	1	0	
12 - 14	-	-	-	1	-	1	1	-	1	5	-	-	-	-	1	4	14 - 12
15 - 19	1	1	-	443	223	220	444	224	220	1488	10	-	-	5	434	1039	19 - 15
20 - 24	16	9	7	1401	682	719	1417	691	726	3493	8	-	-	32	1353	2100	24 - 20
25 - 29	9	4	5	1283	592	691	1292	596	696	3482	5	-	1	15	1259	2202	29 - 25
30 - 34	9	2	7	871	412	459	880	414	466	2775	7	-	-	16	848	1904	34 - 30
35 - 39	7	4	3	515	268	247	522	272	250	2207	3	-	-	15	492	1697	39 - 35
40 - 44	1	-	1	213	112	101	214	112	102	1666	7	-	-	4	206	1449	44 - 40
45 - 49	2	-	2	14	7	7	16	7	9	1044	3	-	-	1	14	1026	49 - 45
50 - 54	-	-	-	2	-	2	2	-	2	943	4	-	-	-	2	937	54 - 50
55 - 59	-	-	-	1	1	-	1	1	-	943	5	-	-	-	1	937	59 - 55
Not Stated	-	-	-	1	-	1	1	-	1	11	3	-	-	-	1	7	غير مبيّن
Total	45	20	25	4745	2297	2448	4790	2317	2473	18057	55	-	1	88	4611	13302	المجموع

جدول (28 تابع): النساء الفلسطينيات (12 - 59) سنة اللاتي سبق لهن الزواج حسب فئات العمر بالسنوات وجملة المواليد الذين سبق إنجابهم أحياء خلال 12 شهر السابقة للتعداد والباقيين على قيد الحياة والمتوفين منهم ونوع التجمع

Table (28 Cont.): Ever Married Palestinian Women (12 - 59) Years by Age Groups in Years, Number of Births Ever Born Alive in 12 Months Preceding the Census, Number of Births Still Alive, Number of Deaths Among these Live Births and Type of Locality

(مخيمات, Camps)

Age Groups	عدد المواليد المتوفين Number of Deaths			عدد المواليد الباقيين على قيد الحياة Number of Births Still Alive			عدد المواليد الذين سبق إنجابهم أحياء Number of Births Ever Born Alive			مجموع النساء (12 - 59) سنة اللاتي سبق لهن الزواج Total of Ever Married Women (12 - 59) Years	عدد النساء حسب عدد المواليد الذين سبق إنجابهم أحياء خلال السنة السابقة Women With Indicated Number of Births Ever Born Alive in 12 Months Preceding the Census						فئات العمر
	كلا الجنسين Both Sexes	إناث Female	ذكور Male	كلا الجنسين Both Sexes	إناث Female	ذكور Male	كلا الجنسين Both Sexes	إناث Female	ذكور Male		غير مبيّن Not Stated	+ 4	3	2	1	0	
12 - 14	-	-	-	-	-	-	-	-	-	-	-	-	-	-	-	-	14 - 12
15 - 19	-	-	-	21	10	11	21	10	11	61	-	-	-	-	21	40	19 - 15
20 - 24	2	-	2	89	37	52	91	37	54	242	-	-	-	-	91	151	24 - 20
25 - 29	2	1	1	150	72	78	152	73	79	395	-	-	-	1	150	244	29 - 25
30 - 34	4	3	1	86	52	34	90	55	35	309	-	-	-	3	84	222	34 - 30
35 - 39	2	1	1	47	18	29	49	19	30	204	-	-	-	-	49	155	39 - 35
40 - 44	-	-	-	24	7	17	24	7	17	144	-	-	-	-	24	120	44 - 40
45 - 49	-	-	-	1	1	-	1	1	-	87	-	-	-	-	1	86	49 - 45
50 - 54	-	-	-	-	-	-	-	-	-	112	-	-	-	-	-	112	54 - 50
55 - 59	-	-	-	-	-	-	-	-	-	80	1	-	-	-	-	79	59 - 55
Not Stated	-	-	-	-	-	-	-	-	-	-	-	-	-	-	-	-	غير مبيّن
Total	10	5	5	418	197	221	428	202	226	1634	1	-	-	4	420	1209	المجموع

جدول (28 تابع): النساء الفلسطينيات (12 - 59) سنة اللاتي سبق لهن الزواج حسب فئات العمر بالسنوات وجملة المواليد الذين سبق إنجابهم أحياء خلال 12 شهر السابقة للتعداد والباقيين على قيد الحياة والمتوفين منهم ونوع التجمع

Table (28 Cont.): Ever Married Palestinian Women (12 - 59) Years by Age Groups in Years, Number of Births Ever Born Alive in 12 Months Preceding the Census, Number of Births Still Alive, Number of Deaths Among these Live Births and Type of Locality

(المجموع، Total)

Age Groups	عدد المواليد المتوفين Number of Deaths			عدد المواليد الباقيين على قيد الحياة Number of Births Still Alive			عدد المواليد الذين سبق إنجابهم أحياء Number of Births Ever Born Alive			مجموع النساء (12 - 59) سنة اللاتي سبق لهن الزواج Total of Ever Married Women (12 - 59) Years	عدد النساء حسب عدد المواليد الذين سبق إنجابهم أحياء خلال السنة السابقة Women With Indicated Number of Births Ever Born Alive in 12 Months Preceding the Census						فئات العمر
	كلا الجنسين Both Sexes	إناث Female	ذكور Male	كلا الجنسين Both Sexes	إناث Female	ذكور Male	كلا الجنسين Both Sexes	إناث Female	ذكور Male		غير مبيّن Not Stated	+ 4	3	2	1	0	
12 - 14	-	-	-	1	-	1	1	-	1	38	-	-	-	-	1	37	14 - 12
15 - 19	11	7	4	1531	748	783	1542	755	787	4983	21	-	-	22	1498	3442	19 - 15
20 - 24	53	21	32	4562	2202	2360	4615	2223	2392	11709	24	-	1	79	4454	7151	24 - 20
25 - 29	46	11	35	4083	1999	2084	4129	2010	2119	11954	16	-	2	56	4011	7869	29 - 25
30 - 34	39	11	28	2763	1335	1428	2802	1346	1456	9719	25	-	-	60	2682	6952	34 - 30
35 - 39	22	11	11	1562	759	803	1584	770	814	7608	9	-	-	33	1518	6048	39 - 35
40 - 44	11	4	7	590	292	298	601	296	305	5517	12	-	-	9	583	4913	44 - 40
45 - 49	5	-	5	47	24	23	52	24	28	3776	9	-	-	3	46	3718	49 - 45
50 - 54	-	-	-	7	4	3	7	4	3	3516	9	-	-	-	7	3500	54 - 50
55 - 59	-	-	-	2	2	-	2	2	-	2970	13	-	-	-	2	2955	59 - 55
Not Stated	-	-	-	2	-	2	2	-	2	29	9	-	-	-	2	18	غير مبيّن
Total	187	65	122	15150	7365	7785	15337	7430	7907	61819	147	-	3	262	14804	46603	المجموع

جدول 29: السكان الفلسطينيين (5 سنوات فأكثر) حسب العمر بالسنوات والجنس والالتحاق بالتعليم ونوع التجمع

Table 29: Palestinian Population (5 Years and Over) by Age in Years, Sex, Educational Attendance and Type of Locality
(Urban, حضر)

Age	الالتحاق بالتعليم											العمر	
	Educational Attendance				Female				Male				
	Both Sexes				كلا الجنسين				ذكور				
المجموع	غير مبين	غير ملتحقين	ملتحقون	المجموع	غير مبين	غير ملتحقين	ملتحقون	المجموع	غير مبين	غير ملتحقين	ملتحقون		
Total	Not Stated	Not Attending School	Attending School	Total	Not Stated	Not Attending School	Attending School	Total	Not Stated	Not Attending School	Attending School		
5	9515	-	8506	1009	4641	-	4154	487	4874	-	4352	522	5
6	9509	-	424	9085	4687	-	208	4479	4822	-	216	4606	6
7	8880	-	133	8747	4390	-	68	4322	4490	-	65	4425	7
8	8230	-	104	8126	3931	-	42	3889	4299	-	62	4237	8
9	7856	-	88	7768	3744	-	40	3704	4112	-	48	4064	9
10	7319	-	96	7223	3565	-	44	3521	3754	-	52	3702	10
11	7180	-	143	7037	3494	-	67	3427	3686	-	76	3610	11
12	6744	-	279	6465	3261	-	108	3153	3483	-	171	3312	12
13	6418	-	497	5921	3102	-	204	2898	3316	-	293	3023	13
14	6394	1	959	5434	3143	1	403	2739	3251	-	556	2695	14
15	6162	-	1583	4579	2967	-	643	2324	3195	-	940	2255	15
16	5517	3	2027	3487	2636	2	880	1754	2881	1	1147	1733	16
17	5648	1	2698	2949	2668	1	1184	1483	2980	-	1514	1466	17
18	5514	4	3621	1889	2656	1	1715	940	2858	3	1906	949	18
19	5374	7	4075	1292	2618	6	1988	624	2756	1	2087	668	19
20	5064	4	4180	880	2415	2	2038	375	2649	2	2142	505	20
21	4937	1	4237	699	2358	1	2079	278	2579	-	2158	421	21
22	4649	1	4174	474	2294	1	2138	155	2355	-	2036	319	22
23	4494	3	4203	288	2183	1	2104	78	2311	2	2099	210	23
24	4338	-	4121	217	2147	-	2084	63	2191	-	2037	154	24
25	4145	2	3983	160	2027	2	1978	47	2118	-	2005	113	25
26	4197	1	4056	140	2057	1	2020	36	2140	-	2036	104	26
27	3956	2	3815	139	1918	1	1884	33	2038	1	1931	106	27
28	3719	3	3617	99	1769	3	1728	38	1950	-	1889	61	28
29	3669	1	3584	84	1745	1	1728	16	1924	-	1856	68	29
30+	61070	84	60639	347	29935	66	29781	88	31135	18	30858	259	+30
Not Stated	94	41	38	15	40	21	15	4	54	20	23	11	غير مبين
Total	210592	159	125880	84553	102391	111	61325	40955	108201	48	64555	43598	المجموع

جدول (29 تابع): السكان الفلسطينيون (5 سنوات فأكثر) حسب العمر بالسنوات والجنس والالتحاق بالتعليم ونوع التجمع

Table (29 Cont.): Palestinian Population (5 Years and Over) by Age in Years, Sex, Educational Attendance and Type of Locality
(Camps, مخيمات)

Age	Educational Attendance											العمر	
	Both Sexes				Female				Male				
	المجموع Total	غير مبين Not Stated	غير ملتحقين Not Attending School	ملتحقون Attending School	المجموع Total	غير مبين Not Stated	غير ملتحقين Not Attending School	ملتحقون Attending School	المجموع Total	غير مبين Not Stated	غير ملتحقين Not Attending School		ملتحقون Attending School
5	423	-	390	33	198	-	182	16	225	-	208	17	5
6	409	2	4	403	195	-	-	195	214	2	4	208	6
7	377	1	3	373	185	1	2	182	192	-	1	191	7
8	352	-	2	350	158	-	-	158	194	-	2	192	8
9	272	-	2	270	122	-	1	121	150	-	1	149	9
10	262	-	3	259	125	-	2	123	137	-	1	136	10
11	243	-	1	242	112	-	1	111	131	-	-	131	11
12	206	-	3	203	103	-	3	100	103	-	-	103	12
13	242	-	4	238	114	-	2	112	128	-	2	126	13
14	196	-	11	185	101	-	6	95	95	-	5	90	14
15	198	-	26	172	90	-	11	79	108	-	15	93	15
16	199	-	43	156	91	-	17	74	108	-	26	82	16
17	183	1	60	122	89	1	31	57	94	-	29	65	17
18	215	-	92	123	97	-	33	64	118	-	59	59	18
19	199	-	124	75	89	-	55	34	110	-	69	41	19
20	184	-	134	50	94	-	67	27	90	-	67	23	20
21	203	-	154	49	97	-	73	24	106	-	81	25	21
22	187	-	158	29	100	-	89	11	87	-	69	18	22
23	191	-	165	26	84	-	80	4	107	-	85	22	23
24	192	-	175	17	92	-	89	3	100	-	86	14	24
25	214	-	200	14	110	-	106	4	104	-	94	10	25
26	222	-	208	14	121	-	118	3	101	-	90	11	26
27	189	-	181	8	96	-	93	3	93	-	88	5	27
28	195	-	189	6	97	-	97	-	98	-	92	6	28
29	167	-	161	6	81	-	80	1	86	-	81	5	29
30+	2750	10	2719	21	1401	8	1389	4	1349	2	1330	17	+30
Not Stated	-	-	-	-	-	-	-	-	-	-	-	-	غير مبين
Total	8670	14	5212	3444	4242	10	2627	1605	4428	4	2585	1839	المجموع

جدول (29 تابع): السكان الفلسطينيين (5 سنوات فأكثر) حسب العمر بالسنوات والجنس والالتحاق بالتعليم ونوع التجمع

Table (29 Cont.): Palestinian Population (5 Years and Over) by Age in Years, Sex, Educational Attendance and Type of Locality
(المجموع، Total)

Age	التحاق بالتعليم											العمر	
	Educational Attendance				Female				Male				
	Both Sexes		كلا الجنسين		Female		اناث		Male		ذكور		
المجموع	غير مبين	غير ملتحقين	ملتحقون	المجموع	غير مبين	غير ملتحقين	ملتحقون	المجموع	غير مبين	غير ملتحقين	ملتحقون		
Total	Not Stated	Not Attending School	Attending School	Total	Not Stated	Not Attending School	Attending School	Total	Not Stated	Not Attending School	Attending School		
5	14471	-	13063	1408	7098	-	6429	669	7373	-	6634	739	5
6	14521	5	633	13883	7126	-	311	6815	7395	5	322	7068	6
7	13446	2	213	13231	6578	2	111	6465	6868	-	102	6766	7
8	12416	-	152	12264	5919	-	69	5850	6497	-	83	6414	8
9	11749	-	143	11606	5632	-	68	5564	6117	-	75	6042	9
10	10877	-	151	10726	5303	-	73	5230	5574	-	78	5496	10
11	10614	-	244	10370	5134	-	137	4997	5480	-	107	5373	11
12	10003	1	436	9566	4900	-	216	4684	5103	1	220	4882	12
13	9587	-	774	8813	4624	-	342	4282	4963	-	432	4531	13
14	9552	2	1438	8112	4618	1	632	3985	4934	1	806	4127	14
15	9048	3	2320	6725	4378	2	1009	3367	4670	1	1311	3358	15
16	8192	4	2997	5191	3951	3	1351	2597	4241	1	1646	2594	16
17	8349	2	4009	4338	3976	2	1855	2119	4373	-	2154	2219	17
18	8214	5	5344	2865	3955	2	2565	1388	4259	3	2779	1477	18
19	8031	8	6136	1887	3889	6	3024	859	4142	2	3112	1028	19
20	7413	5	6159	1249	3572	3	3052	517	3841	2	3107	732	20
21	7269	2	6267	1000	3483	1	3112	370	3786	1	3155	630	21
22	6848	2	6163	683	3398	1	3186	211	3450	1	2977	472	22
23	6708	3	6289	416	3300	1	3198	101	3408	2	3091	315	23
24	6443	-	6117	326	3182	-	3099	83	3261	-	3018	243	24
25	6256	5	6002	249	3021	4	2960	57	3235	1	3042	192	25
26	6170	4	5969	197	3038	4	2990	44	3132	-	2979	153	26
27	5959	3	5752	204	2886	1	2841	44	3073	2	2911	160	27
28	5483	4	5339	140	2654	4	2608	42	2829	-	2731	98	28
29	5446	1	5318	127	2607	1	2584	22	2839	-	2734	105	29
30+	89080	123	88472	485	44165	90	43974	101	44915	33	44498	384	+30
Not Stated	152	68	68	16	64	27	32	5	88	41	36	11	غير مبين
Total	312297	252	185968	126077	152451	155	91828	60468	159846	97	94140	65609	المجموع

جدول 30: السكان الفلسطينيين (5 سنوات فأكثر) حسب الالتحاق بالتعليم والجنس والعمر ونوع التجمع

Table 30: Palestinian Population (5 Years and Over) by Educational Attendance, Sex, Age and Type of Locality

(حضر, Urban)

Educational Attendance and Sex	المجموع Total	العمر										الالتحاق بالتعليم والجنس
		غير مبين Not Stated	+65	64 - 55	54 - 45	44 - 35	34 - 25	24 - 20	19 - 15	14 - 6	5	
Male												ذكور
Attending	43598	11	-	-	15	94	602	1609	7071	33674	522	ملتحق حالياً
Attended and Left	33387	10	1030	1334	2695	5250	9551	6929	5708	880	-	التحق وترك
Attended and Graduated	21419	10	320	910	2329	4617	7950	3408	1744	131	-	التحق وتخرج
Never Attended	9749	3	2317	1141	498	353	280	135	142	528	4352	لم يلتحق ابداً
Not Stated	48	20	4	5	1	1	8	4	5	-	-	غير مبين
Total	108201	54	3671	3390	5538	10315	18391	12085	14670	35213	4874	المجموع
Female												إناث
Attending	40955	4	-	-	3	33	222	949	7125	32132	487	ملتحق حالياً
Attended and Left	28514	5	305	662	1801	4818	9225	6412	4642	644	-	التحق وترك
Attended and Graduated	16097	3	59	210	1115	2895	6354	3757	1615	89	-	التحق وتخرج
Never Attended	16714	7	3452	2977	2358	1788	1100	274	153	451	4154	لم يلتحق ابداً
Not Stated	111	21	22	18	9	12	13	5	10	1	-	غير مبين
Total	102391	40	3838	3867	5286	9546	16914	11397	13545	33317	4641	المجموع
Both Sexes												كلا الجنسين
Attending	84553	15	-	-	18	127	824	2558	14196	65806	1009	ملتحق حالياً
Attended and Left	61901	15	1335	1996	4496	10068	18776	13341	10350	1524	-	التحق وترك
Attended and Graduated	37516	13	379	1120	3444	7512	14304	7165	3359	220	-	التحق وتخرج
Never Attended	26463	10	5769	4118	2856	2141	1380	409	295	979	8506	لم يلتحق ابداً
Not Stated	159	41	26	23	10	13	21	9	15	1	-	غير مبين
Total	210592	94	7509	7257	10824	19861	35305	23482	28215	68530	9515	المجموع

جدول (30 تابع): السكان الفلسطينيون (5 سنوات فأكثر) حسب الالتحاق بالتعليم والجنس والعمر ونوع التجمع

Table (30 Cont.): Palestinian Population (5 Years and Over) by Educational Attendance, Sex, Age and Type of Locality

(ريف, Rural)

Educational Attendance and Sex	المجموع Total	العمر										الالتحاق بالتعليم والجنس
		غير مبين Not Stated	+65	64 - 55	54 - 45	44 - 35	34 - 25	24 - 20	19 - 15	14 - 6	5	
Male												ذكور
Attending	20172	-	-	-	4	39	284	681	3265	15699	200	ملتحق حالياً
Attended and Left	13807	8	275	428	837	2053	4203	3115	2489	399	-	التحق وترك
Attended and Graduated	7893	2	50	170	681	1793	3188	1303	649	57	-	التحق وتخرج
Never Attended	5300	3	1376	817	347	178	149	70	72	214	2074	لم يلتحق ابداً
Not Stated	45	21	6	3	-	1	5	2	2	5	-	غير مبين
Total	47217	34	1707	1418	1869	4064	7829	5171	6477	16374	2274	المجموع
Female												إناث
Attending	17908	1	-	-	-	4	33	264	2897	14543	166	ملتحق حالياً
Attended and Left	12480	2	12	59	399	2020	4139	3071	2341	437	-	التحق وترك
Attended and Graduated	5551	5	1	18	147	863	2254	1480	741	42	-	التحق وتخرج
Never Attended	9845	10	1649	1768	1510	1245	871	255	165	279	2093	لم يلتحق ابداً
Not Stated	34	6	6	3	2	2	9	1	4	1	-	غير مبين
Total	45818	24	1668	1848	2058	4134	7306	5071	6148	15302	2259	المجموع
Both Sexes												كلا الجنسين
Attending	38080	1	-	-	4	43	317	945	6162	30242	366	ملتحق حالياً
Attended and Left	26287	10	287	487	1236	4073	8342	6186	4830	836	-	التحق وترك
Attended and Graduated	13444	7	51	188	828	2656	5442	2783	1390	99	-	التحق وتخرج
Never Attended	15145	13	3025	2585	1857	1423	1020	325	237	493	4167	لم يلتحق ابداً
Not Stated	79	27	12	6	2	3	14	3	6	6	-	غير مبين
Total	93035	58	3375	3266	3927	8198	15135	10242	12625	31676	4533	المجموع

جدول (30 تابع): السكان الفلسطينيين (5 سنوات فأكثر) حسب الالتحاق بالتعليم والجنس والعمر ونوع التجمع

Table (30 Cont.):Palestinian Population (5 Years and Over) by Educational Attendance, Sex, Age and Type of Locality

(مخيمات, Camps)

Educational Attendance and Sex	المجموع Total	العمر										الالتحاق بالتعليم والجنس
		غير مبين Not Stated	+65	64 - 55	54 - 45	44 - 35	34 - 25	24 - 20	19 - 15	14 - 6	5	
Male												ذكور
Attending	1839	-	-	-	-	8	46	102	340	1326	17	ملتحق حالياً
Attended and Left	1053	-	42	65	61	165	363	219	131	7	-	التحق وترك
Attended and Graduated	1118	-	11	35	89	251	505	166	61	-	-	التحق وتخرج
Never Attended	414	-	131	39	4	4	10	3	6	9	208	لم يلتحق ابداً
Not Stated	4	-	1	-	-	1	-	-	-	2	-	غير مبين
Total	4428	-	185	139	154	429	924	490	538	1344	225	المجموع
Female												إناث
Attending	1605	-	-	-	-	2	13	69	308	1197	16	ملتحق حالياً
Attended and Left	1017	-	3	25	94	191	385	208	100	11	-	التحق وترك
Attended and Graduated	922	-	-	3	47	178	460	189	44	1	-	التحق وتخرج
Never Attended	688	-	207	186	73	17	14	1	3	5	182	لم يلتحق ابداً
Not Stated	10	-	5	-	1	2	-	-	1	1	-	غير مبين
Total	4242	-	215	214	215	390	872	467	456	1215	198	المجموع
Both Sexes												كلا الجنسين
Attending	3444	-	-	-	-	10	59	171	648	2523	33	ملتحق حالياً
Attended and Left	2070	-	45	90	155	356	748	427	231	18	-	التحق وترك
Attended and Graduated	2040	-	11	38	136	429	965	355	105	1	-	التحق وتخرج
Never Attended	1102	-	338	225	77	21	24	4	9	14	390	لم يلتحق ابداً
Not Stated	14	-	6	-	1	3	-	-	1	3	-	غير مبين
Total	8670	-	400	353	369	819	1796	957	994	2559	423	المجموع

جدول (30 تابع): السكان الفلسطينيين (5 سنوات فأكثر) حسب الالتحاق بالتعليم والجنس والعمر ونوع التجمع

Table (30 Cont.):Palestinian Population (5 Years and Over) by Educational Attendance, Sex, Age and Type of Locality

(المجموع، Total)

Educational Attendance and Sex	المجموع Total	العمر										الالتحاق بالتعليم والجنس
		غير مبين Not Stated	+65	64 - 55	54 - 45	44 - 35	34 - 25	24 - 20	19 - 15	14 - 6	5	
Male												ذكور
Attending	65609	11	-	-	19	141	932	2392	10676	50699	739	ملتحق حالياً
Attended and Left	48247	18	1347	1827	3593	7468	14117	10263	8328	1286	-	التحق وترك
Attended and Graduated	30430	12	381	1115	3099	6661	11643	4877	2454	188	-	التحق وتخرج
Never Attended	15463	6	3824	1997	849	535	439	208	220	751	6634	لم يلتحق ابداً
Not Stated	97	41	11	8	1	3	13	6	7	7	-	غير مبين
Total	159846	88	5563	4947	7561	14808	27144	17746	21685	52931	7373	المجموع
Female												إناث
Attending	60468	5	-	-	3	39	268	1282	10330	47872	669	ملتحق حالياً
Attended and Left	42011	7	320	746	2294	7029	13749	9691	7083	1092	-	التحق وترك
Attended and Graduated	22570	8	60	231	1309	3936	9068	5426	2400	132	-	التحق وتخرج
Never Attended	27247	17	5308	4931	3941	3050	1985	530	321	735	6429	لم يلتحق ابداً
Not Stated	155	27	33	21	12	16	22	6	15	3	-	غير مبين
Total	152451	64	5721	5929	7559	14070	25092	16935	20149	49834	7098	المجموع
Both Sexes												كلا الجنسين
Attending	126077	16	-	-	22	180	1200	3674	21006	98571	1408	ملتحق حالياً
Attended and Left	90258	25	1667	2573	5887	14497	27866	19954	15411	2378	-	التحق وترك
Attended and Graduated	53000	20	441	1346	4408	10597	20711	10303	4854	320	-	التحق وتخرج
Never Attended	42710	23	9132	6928	4790	3585	2424	738	541	1486	13063	لم يلتحق ابداً
Not Stated	252	68	44	29	13	19	35	12	22	10	-	غير مبين
Total	312297	152	11284	10876	15120	28878	52236	34681	41834	102765	14471	المجموع

جدول 31: السكان الفلسطينيون (10 سنوات فأكثر) حسب سنوات الدراسة المكتملة والجنس والعمر ونوع التجمع

Table 31: Palestinian Population (10 Years and Over) by Years of Schooling Completed, Sex, Age and Type of Locality

(حضر, Urban)

Years of Schooling Completed and Sex	المجموع Total	العمر Age									سنوات الدراسة المكتملة والجنس
		غير مبين Not Stated	+65	64 - 55	54 - 45	44 - 35	34 - 25	24 - 20	19 - 15	14 - 10	
Male											ذكور
0	5164	3	2338	1164	513	376	299	143	149	179	0
1	397	-	62	60	47	73	75	23	25	32	1
2	938	-	117	98	107	171	165	57	68	155	2
3	2642	1	206	172	223	352	400	187	148	953	3
4	6753	-	286	242	394	628	724	374	330	3775	4
5	7582	3	126	215	456	676	972	520	544	4070	5
6	10744	2	240	339	871	1329	1923	1239	1206	3595	6
7	8127	-	85	138	365	932	1443	1041	1323	2800	7
8	7340	-	11	65	340	776	1418	1048	1885	1797	8
9	8547	7	35	157	388	883	2173	1545	3228	131	9
10	3789	-	18	49	75	199	788	669	1991	-	10
11	7302	3	31	108	241	566	1888	1936	2529	-	11
12	6388	1	40	145	471	844	2524	1383	980	-	12
13	918	2	4	15	34	57	194	381	231	-	13
14	3814	5	30	190	332	1061	1414	757	25	-	14
15	817	-	4	14	33	144	262	360	-	-	15
16	2797	5	16	147	411	779	1122	317	-	-	16
17+	1457	3	14	65	230	458	589	98	-	-	+17
Not Stated	88	19	8	7	7	11	18	7	8	3	غير مبين
Total	85604	54	3671	3390	5538	10315	18391	12085	14670	17490	المجموع
Female											إناث
0	12383	7	3462	2993	2387	1835	1134	288	155	122	0
1	483	1	20	43	83	138	114	37	19	28	1
2	1025	-	47	83	124	277	235	88	54	117	2
3	2627	1	61	126	227	451	487	188	119	967	3
4	6176	-	70	141	338	764	801	357	246	3459	4
5	6592	4	46	104	330	631	834	470	389	3784	5
6	8913	1	54	154	567	1137	1731	932	859	3478	6
7	6839	-	33	49	166	657	1280	877	985	2792	7
8	6358	-	3	18	149	612	1198	918	1754	1706	8
9	7578	3	4	42	262	738	1809	1438	3172	110	9

جدول (31 تابع): السكان الفلسطينيون (10 سنوات فأكثر) حسب سنوات الدراسة المكتملة والجنس والعمر ونوع التجمع

Table (31 Cont.): Palestinian Population (10 Years and Over) by Years of Schooling Completed, Sex, Age and Type of Locality

(Urban, حضر)

Years of Schooling Completed and Sex	المجموع Total	العمر Age									سنوات الدراسة المكتملة والجنس
		غير مبين Not Stated	+65	64 - 55	54 - 45	44 - 35	34 - 25	24 - 20	19 - 15	14 - 10	
10	4186	-	2	14	51	260	996	835	2028	-	10
11	6748	1	1	21	106	460	1938	1785	2436	-	11
12	5167	-	5	30	198	608	1952	1403	971	-	12
13	770	-	-	2	5	43	143	282	295	-	13
14	3005	1	5	15	200	492	1303	935	54	-	14
15	419	-	-	-	11	37	118	253	-	-	15
16	1427	1	2	9	69	342	730	274	-	-	16
17+	172	-	-	3	5	49	91	24	-	-	+17
Not Stated	130	20	23	20	8	15	20	13	9	2	غير مبين
Total	80998	40	3838	3867	5286	9546	16914	11397	13545	16565	المجموع كلا الجنسين
Both Sexes											
0	17547	10	5800	4157	2900	2211	1433	431	304	301	0
1	880	1	82	103	130	211	189	60	44	60	1
2	1963	-	164	181	231	448	400	145	122	272	2
3	5269	2	267	298	450	803	887	375	267	1920	3
4	12929	-	356	383	732	1392	1525	731	576	7234	4
5	14174	7	172	319	786	1307	1806	990	933	7854	5
6	19657	3	294	493	1438	2466	3654	2171	2065	7073	6
7	14966	-	118	187	531	1589	2723	1918	2308	5592	7
8	13698	-	14	83	489	1388	2616	1966	3639	3503	8
9	16125	10	39	199	650	1621	3982	2983	6400	241	9
10	7975	-	20	63	126	459	1784	1504	4019	-	10
11	14050	4	32	129	347	1026	3826	3721	4965	-	11
12	11555	1	45	175	669	1452	4476	2786	1951	-	12
13	1688	2	4	17	39	100	337	663	526	-	13
14	6819	6	35	205	532	1553	2717	1692	79	-	14
15	1236	-	4	14	44	181	380	613	-	-	15
16	4224	6	18	156	480	1121	1852	591	-	-	16
17+	1629	3	14	68	235	507	680	122	-	-	+17
Not Stated	218	39	31	27	15	26	38	20	17	5	غير مبين
Total	166602	94	7509	7257	10824	19861	35305	23482	28215	34055	المجموع

جدول (31 تابع): السكان الفلسطينيون (10 سنوات فأكثر) حسب سنوات الدراسة المكتملة والجنس والعمر ونوع التجمع

Table (31 Cont.): Palestinian Population (10 Years and Over) by Years of Schooling Completed, Sex, Age and Type of Locality

(ريف, Rural)

Years of Schooling Completed and Sex	المجموع Total	العمر Age									سنوات الدراسة المكتملة والجنس
		غير مبين Not Stated	+65	64 - 55	54 - 45	44 - 35	34 - 25	24 - 20	19 - 15	14 - 10	
Male											ذكور
0	3106	4	1381	823	353	181	151	73	76	64	0
1	161	-	19	33	22	30	23	10	9	15	1
2	396	1	35	47	42	62	75	34	34	66	2
3	1049	-	54	75	80	114	166	62	99	399	3
4	2815	2	103	79	130	237	254	149	128	1733	4
5	3106	2	27	61	128	251	343	235	188	1871	5
6	4073	2	40	115	286	455	685	474	436	1580	6
7	3249	-	12	25	85	322	527	397	514	1367	7
8	3010	-	5	21	107	269	605	361	806	836	8
9	3461	-	6	39	120	378	834	592	1457	35	9
10	1662	-	1	11	27	114	342	283	884	-	10
11	3929	-	3	25	80	296	1064	1126	1335	-	11
12	2469	2	5	19	133	324	1054	528	404	-	12
13	434	-	-	2	9	32	121	173	97	-	13
14	1645	-	4	18	128	515	658	314	8	-	14
15	302	-	-	1	9	36	102	154	-	-	15
16	1259	-	3	18	104	339	638	157	-	-	16
17+	357	-	2	3	24	107	176	45	-	-	+17
Not Stated	56	21	7	3	2	2	11	4	2	4	غير مبين
Total	36539	34	1707	1418	1869	4064	7829	5171	6477	7970	المجموع
Female											إناث
0	7631	10	1649	1769	1516	1260	886	258	168	115	0
1	228	-	1	8	28	77	57	17	28	12	1
2	494	-	4	9	49	132	131	51	48	70	2
3	1263	2	2	7	64	272	262	132	90	432	3
4	2869	-	3	12	89	352	411	210	169	1623	4
5	2924	1	2	8	56	263	418	229	216	1731	5
6	3990	2	1	21	112	532	865	497	405	1555	6
7	2813	-	-	1	26	205	542	408	448	1183	7
8	2662	-	-	-	21	212	539	392	806	692	8
9	3381	1	-	3	228	272	892	745	1405	42	9

جدول (31 تابع): السكان الفلسطينيون (10 سنوات فأكثر) حسب سنوات الدراسة المكتملة والجنس والعمر ونوع التجمع

Table (31 Cont.): Palestinian Population (10 Years and Over) by Years of Schooling Completed, Sex, Age and Type of Locality

(ريف, Rural)

Years of Schooling Completed and Sex	المجموع Total	العمر									سنوات الدراسة المكتملة والجنس
		غير مبيّن Not Stated	+65	64 - 55	54 - 45	44 - 35	34 - 25	24 - 20	19 - 15	14 - 10	
10	1682	-	-	1	9	72	356	369	875	-	10
11	2878	-	-	2	12	168	800	840	1056	-	11
12	1494	1	-	-	22	148	538	437	348	-	12
13	219	-	-	-	-	5	48	91	75	-	13
14	720	1	-	3	19	96	338	257	6	-	14
15	90	-	-	-	2	4	22	62	-	-	15
16	308	-	-	-	8	57	175	68	-	-	16
17+	20	-	-	-	2	2	13	3	-	-	+17
Not Stated	50	6	6	4	2	5	13	5	5	4	غير مبيّن
Total	35716	24	1668	1848	2058	4134	7306	5071	6148	7459	المجموع
Both Sexes											كلا الجنسين
0	10737	14	3030	2592	1869	1441	1037	331	244	179	0
1	389	-	20	41	50	107	80	27	37	27	1
2	890	1	39	56	91	194	206	85	82	136	2
3	2312	2	56	82	144	386	428	194	189	831	3
4	5684	2	106	91	219	589	665	359	297	3356	4
5	6030	3	29	69	184	514	761	464	404	3602	5
6	8063	4	41	136	398	987	1550	971	841	3135	6
7	6062	-	12	26	111	527	1069	805	962	2550	7
8	5672	-	5	21	128	481	1144	753	1612	1528	8
9	6842	1	6	42	141	650	1726	1337	2862	77	9
10	3344	-	1	12	36	186	698	652	1759	-	10
11	6807	-	3	27	92	464	1864	1966	2391	-	11
12	3963	3	5	19	155	472	1592	965	752	-	12
13	653	-	-	2	9	37	169	264	172	-	13
14	2365	1	4	21	147	611	996	571	14	-	14
15	392	-	-	1	11	40	124	216	-	-	15
16	1567	-	3	18	112	396	813	225	-	-	16
17+	377	-	2	3	26	109	189	48	-	-	+17
Not Stated	106	27	13	7	4	7	24	9	7	8	غير مبيّن
Total	72255	58	3375	3266	3927	8198	15135	10242	12625	15429	المجموع

جدول (31 تابع): السكان الفلسطينيون (10 سنوات فأكثر) حسب سنوات الدراسة المكتملة والجنس والعمر ونوع التجمع

Table (31 Cont.): Palestinian Population (10 Years and Over) by Years of Schooling Completed, Sex, Age and Type of Locality

(مخيمات, Camps)

Years of Schooling Completed and Sex	المجموع Total	العمر Age									سنوات الدراسة المكتملة والجنس
		غير مبين Not Stated	+65	64 - 55	54 - 45	44 - 35	34 - 25	24 - 20	19 - 15	14 - 10	
Male											ذكور
0	200	-	131	40	4	4	10	3	7	1	0
1	10	-	1	7	-	2	-	-	-	-	1
2	16	-	5	6	-	-	1	-	2	2	2
3	43	-	13	12	3	3	3	1	1	7	3
4	188	-	15	17	2	4	11	4	3	132	4
5	196	-	4	6	9	6	16	8	2	145	5
6	256	-	13	14	16	28	35	21	11	118	6
7	239	-	-	3	13	28	43	13	20	119	7
8	215	-	-	7	9	34	35	17	51	62	8
9	428	-	-	6	24	48	113	78	151	8	9
10	206	-	2	2	1	19	55	33	94	-	10
11	436	-	-	3	16	41	127	111	138	-	11
12	265	-	-	4	13	28	126	53	41	-	12
13	53	-	-	-	1	1	15	21	15	-	13
14	462	-	-	3	30	131	217	79	2	-	14
15	44	-	-	1	-	5	15	23	-	-	15
16	132	-	-	6	7	24	73	22	-	-	16
17+	62	-	-	2	6	22	29	3	-	-	+17
Not Stated	2	-	1	-	-	1	-	-	-	-	غير مبين
Total	3453	-	185	139	154	429	924	490	538	594	المجموع
Female											إناث
0	505	-	207	186	74	17	14	1	3	3	0
1	20	-	-	2	11	3	2	2	-	-	1
2	30	-	1	4	17	3	1	2	-	2	2
3	56	-	-	5	10	18	8	-	-	15	3
4	193	-	2	8	13	18	19	6	3	124	4
5	202	-	-	4	11	31	21	5	7	123	5
6	292	-	-	3	23	42	71	26	17	110	6
7	221	-	-	1	7	28	41	25	20	99	7
8	226	-	-	-	11	35	52	23	31	74	8
9	334	-	-	1	230	35	98	60	129	5	9

جدول (31 تابع): السكان الفلسطينيون (10 سنوات فأكثر) حسب سنوات الدراسة المكتملة والجنس والعمر ونوع التجمع

Table (31 Cont.): Palestinian Population (10 Years and Over) by Years of Schooling Completed, Sex, Age and Type of Locality

(مخيمات, Camps)

Years of Schooling Completed and Sex	المجموع Total	العمر									سنوات الدراسة المكتملة والجنس
		غير مبين Not Stated	+65	64 - 55	54 - 45	44 - 35	34 - 25	24 - 20	19 - 15	14 - 10	
10	164	-	-	-	3	10	50	31	70	-	10
11	347	-	-	-	6	27	130	80	104	-	11
12	233	-	-	-	7	33	101	38	54	-	12
13	44	-	-	-	-	-	6	23	15	-	13
14	371	-	-	-	13	74	199	83	2	-	14
15	22	-	-	-	-	3	3	16	-	-	15
16	105	-	-	-	1	9	50	45	-	-	16
17+	8	-	-	-	-	2	5	1	-	-	+17
Not Stated	11	-	5	-	2	2	1	-	1	-	غير مبين
Total	3384	-	215	214	215	390	872	467	456	555	المجموع
Both Sexes											كلا الجنسين
0	705	-	338	226	78	21	24	4	10	4	0
1	30	-	1	9	11	5	2	2	-	-	1
2	46	-	6	10	17	3	2	2	2	4	2
3	99	-	13	17	13	21	11	1	1	22	3
4	381	-	17	25	15	22	30	10	6	256	4
5	398	-	4	10	20	37	37	13	9	268	5
6	548	-	13	17	39	70	106	47	28	228	6
7	460	-	-	4	20	56	84	38	40	218	7
8	441	-	-	7	20	69	87	40	82	136	8
9	762	-	-	7	30	83	211	138	280	13	9
10	370	-	2	2	4	29	105	64	164	-	10
11	783	-	-	3	22	68	257	191	242	-	11
12	498	-	-	4	20	61	227	91	95	-	12
13	97	-	-	-	1	1	21	44	30	-	13
14	833	-	-	3	43	205	416	162	4	-	14
15	66	-	-	1	-	8	18	39	-	-	15
16	237	-	-	6	8	33	123	67	-	-	16
17+	70	-	-	2	6	24	34	4	-	-	+17
Not Stated	13	-	6	-	2	3	1	-	1	-	غير مبين
Total	6837	-	400	353	369	819	1796	957	994	1149	المجموع

جدول (31 تابع): السكان الفلسطينيون (10 سنوات فأكثر) حسب سنوات الدراسة المكتملة والجنس والعمر ونوع التجمع

Table (31 Cont.): Palestinian Population (10 Years and Over) by Years of Schooling Completed, Sex, Age and Type of Locality

(المجموع، Total)

Years of Schooling Completed and Sex	المجموع Total	العمر									سنوات الدراسة المكتملة والجنس
		غير مبين Not Stated	+65	64 - 55	54 - 45	44 - 35	34 - 25	24 - 20	19 - 15	14 - 10	
Male											ذكور
0	8470	7	3850	2027	870	561	460	219	232	244	0
1	568	-	82	100	69	105	98	33	34	47	1
2	1350	1	157	151	149	233	241	91	104	223	2
3	3734	1	273	259	306	469	569	250	248	1359	3
4	9756	2	404	338	526	869	989	527	461	5640	4
5	10884	5	157	282	593	933	1331	763	734	6086	5
6	15073	4	293	468	1173	1812	2643	1734	1653	5293	6
7	11615	-	97	166	463	1282	2013	1451	1857	4286	7
8	10565	-	16	93	456	1079	2058	1426	2742	2695	8
9	12436	7	41	202	532	1309	3120	2215	4836	174	9
10	5657	-	21	62	103	332	1185	985	2969	-	10
11	11667	3	34	136	337	903	3079	3173	4002	-	11
12	9122	3	45	168	617	1196	3704	1964	1425	-	12
13	1405	2	4	17	44	90	330	575	343	-	13
14	5921	5	34	211	490	1707	2289	1150	35	-	14
15	1163	-	4	16	42	185	379	537	-	-	15
16	4188	5	19	171	522	1142	1833	496	-	-	16
17+	1876	3	16	70	260	587	794	146	-	-	+17
Not Stated	146	40	16	10	9	14	29	11	10	7	غير مبين
Total	125596	88	5563	4947	7561	14808	27144	17746	21685	26054	المجموع
Female											إناث
0	20519	17	5318	4948	3977	3112	2034	547	326	240	0
1	731	1	21	53	122	218	173	56	47	40	1
2	1549	-	52	96	190	412	367	141	102	189	2
3	3946	3	63	138	301	741	757	320	209	1414	3
4	9238	-	75	161	440	1134	1231	573	418	5206	4
5	9718	5	48	116	397	925	1273	704	612	5638	5
6	13195	3	55	178	702	1711	2667	1455	1281	5143	6
7	9873	-	33	51	199	890	1863	1310	1453	4074	7
8	9246	-	3	18	181	859	1789	1333	2591	2472	8
9	11293	4	4	46	289	1045	2799	2243	4706	157	9

جدول (31 تابع): السكان الفلسطينيون (10 سنوات فأكثر) حسب سنوات الدراسة المكتملة والجنس والعمر ونوع التجمع

Table (31 Cont.): Palestinian Population (10 Years and Over) by Years of Schooling Completed, Sex, Age and Type of Locality

(المجموع، Total)

Years of Schooling Completed and Sex	المجموع Total	العمر									سنوات الدراسة المكتملة والجنس
		غير مبين Not Stated	+65	64 - 55	54 - 45	44 - 35	34 - 25	24 - 20	19 - 15	14 - 10	
10	6032	-	2	15	63	342	1402	1235	2973	-	10
11	9973	1	1	23	124	655	2868	2705	3596	-	11
12	6894	1	5	30	227	789	2591	1878	1373	-	12
13	1033	-	-	2	5	48	197	396	385	-	13
14	4096	2	5	18	232	662	1840	1275	62	-	14
15	531	-	-	-	13	44	143	331	-	-	15
16	1840	1	2	9	78	408	955	387	-	-	16
17+	200	-	-	3	7	53	109	28	-	-	+17
Not Stated	191	26	34	24	12	22	34	18	15	6	غير مبين
Total	120098	64	5721	5929	7559	14070	25092	16935	20149	24579	المجموع كلا الجنسين
Both Sexes											
0	28989	24	9168	6975	4847	3673	2494	766	558	484	0
1	1299	1	103	153	191	323	271	89	81	87	1
2	2899	1	209	247	339	645	608	232	206	412	2
3	7680	4	336	397	607	1210	1326	570	457	2773	3
4	18994	2	479	499	966	2003	2220	1100	879	10846	4
5	20602	10	205	398	990	1858	2604	1467	1346	11724	5
6	28268	7	348	646	1875	3523	5310	3189	2934	10436	6
7	21488	-	130	217	662	2172	3876	2761	3310	8360	7
8	19811	-	19	111	637	1938	3847	2759	5333	5167	8
9	23729	11	45	248	821	2354	5919	4458	9542	331	9
10	11689	-	23	77	166	674	2587	2220	5942	-	10
11	21640	4	35	159	461	1558	5947	5878	7598	-	11
12	16016	4	50	198	844	1985	6295	3842	2798	-	12
13	2438	2	4	19	49	138	527	971	728	-	13
14	10017	7	39	229	722	2369	4129	2425	97	-	14
15	1694	-	4	16	55	229	522	868	-	-	15
16	6028	6	21	180	600	1550	2788	883	-	-	16
17+	2076	3	16	73	267	640	903	174	-	-	+17
Not Stated	337	66	50	34	21	36	63	29	25	13	غير مبين
Total	245694	152	11284	10876	15120	28878	52236	34681	41834	50633	المجموع

جدول 32: السكان الفلسطينيون (10 سنوات فأكثر) حسب العمر والجنس والامام بالقراءة والكتابة ونوع التجمع السكاني

Table 32: Palestinian Population (10 Years and Over) by Age, Sex, Literacy and Type of Locality

Age and Sex	المجموع				Camps				Rural				Urban				العمر والجنس
	المجموع	غير مابين	أمي	غير أمي	المجموع	غير مابين	أمي	غير أمي	المجموع	غير مابين	أمي	غير أمي	المجموع	غير مابين	أمي	غير أمي	
	Total	Not Stated	Illiterate	Literate	Total	Not Stated	Illiterate	Literate	Total	Not Stated	Illiterate	Literate	Total	Not Stated	Illiterate	Literate	
Male																	ذكور
10 - 14	26054	27	561	25466	594	5	3	586	7970	7	145	7818	17490	15	413	17062	14 - 10
15 - 19	21685	15	670	21000	538	1	8	529	6477	3	193	6281	14670	11	469	14190	19 - 15
20 - 24	17746	23	639	17084	490	2	3	485	5171	6	175	4990	12085	15	461	11609	24 - 20
25 - 29	15108	15	622	14471	482	1	11	470	4456	2	139	4315	10170	12	472	9686	29 - 25
30 - 34	12036	33	628	11375	442	-	8	434	3373	10	157	3206	8221	23	463	7735	34 - 30
35 - 39	8844	31	570	8243	260	-	4	256	2458	7	144	2307	6126	24	422	5680	39 - 35
40 - 44	5964	27	411	5526	169	1	6	162	1606	2	117	1487	4189	24	288	3877	44 - 40
45 - 49	4255	13	452	3790	86	-	2	84	1077	-	155	922	3092	13	295	2784	49 - 45
50 - 54	3306	32	515	2759	68	-	2	66	792	7	191	594	2446	25	322	2099	54 - 50
55 - 59	2511	29	819	1663	63	-	7	56	687	4	317	366	1761	25	495	1241	59 - 55
60 - 64	2436	49	1120	1267	76	-	33	43	731	18	444	269	1629	31	643	955	64 - 60
65 - 69	2103	45	1174	884	63	1	29	33	624	16	427	181	1416	28	718	670	69 - 65
70 - 74	1401	22	849	530	40	1	21	18	414	6	295	113	947	15	533	399	74 - 70
75+	2059	71	1493	495	82	5	47	30	669	24	512	133	1308	42	934	332	+75
Not Stated	88	41	7	40	-	-	-	-	34	21	4	9	54	20	3	31	غير مابين
Total 10 Years & Over	125596	473	10530	114593	3453	17	184	3252	36539	133	3415	32991	85604	323	6931	78350	المجموع 10 سنة فأكثر
Total 15 Years & Over	99542	446	9969	89127	2859	12	181	2666	28569	126	3270	25173	68114	308	6518	61288	المجموع 15 سنة فأكثر
Female																	إناث
10 - 14	24579	10	482	24087	555	1	5	549	7459	5	203	7251	16565	4	274	16287	14 - 10
15 - 19	20149	35	580	19534	456	2	5	449	6148	10	276	5862	13545	23	299	13223	19 - 15
20 - 24	16935	39	856	16040	467	1	5	461	5071	13	364	4694	11397	25	487	10885	24 - 20
25 - 29	14206	54	1178	12974	505	-	13	492	4185	25	486	3674	9516	29	679	8808	29 - 25
30 - 34	10886	70	1520	9296	367	-	13	354	3121	29	595	2497	7398	41	912	6445	34 - 30
35 - 39	8257	90	1812	6355	230	2	9	219	2391	29	728	1634	5636	59	1075	4502	39 - 35
40 - 44	5813	83	1830	3900	160	2	18	140	1743	24	697	1022	3910	57	1115	2738	44 - 40
45 - 49	3954	102	1806	2046	98	2	19	77	1094	31	716	347	2762	69	1071	1622	49 - 45
50 - 54	3605	97	2205	1303	117	2	68	47	964	22	785	157	2524	73	1352	1099	54 - 50
55 - 59	3042	101	2378	563	82	-	64	18	960	30	876	54	2000	71	1438	491	59 - 55
60 - 64	2887	132	2419	336	132	13	113	6	888	32	834	22	1867	87	1472	308	64 - 60
65 - 69	2309	133	1982	194	88	2	83	3	663	27	623	13	1558	104	1276	178	69 - 65
70 - 74	1573	99	1346	128	71	6	65	-	427	17	404	6	1075	76	877	122	74 - 70
75+	1839	103	1670	66	56	3	53	-	578	30	541	7	1205	70	1076	59	+75
Not Stated	64	29	16	19	-	-	-	-	24	6	10	8	40	23	6	11	غير مابين
Total 10 Years & Over	120098	1177	22080	96841	3384	36	533	2815	35716	330	8138	27248	80998	811	13409	66778	المجموع 10 سنة فأكثر
Total 15 Years & Over	95519	1167	21598	72754	2829	35	528	2266	28257	325	7935	19997	64433	807	13135	50491	المجموع 15 سنة فأكثر

جدول (32 تابع): السكان الفلسطينيون (10 سنوات فأكثر) حسب العمر والجنس والامام بالقراءة والكتابة ونوع التجمع السكاني

Table (32 Cont.): Palestinian Population (10 Years and Over) by Age, Sex, Literacy and Type of Locality

Age and Sex	المجموع				مخيمات				ريف				حضر				العمر والجنس
	المجموع	غير مبيين	أمي	غير أمي	المجموع	غير مبيين	أمي	غير أمي	المجموع	غير مبيين	أمي	غير أمي	المجموع	غير مبيين	أمي	غير أمي	
	Total	Not Stated	Illiterate	Literate	Total	Not Stated	Illiterate	Literate	Total	Not Stated	Illiterate	Literate	Total	Not Stated	Illiterate	Literate	
Both Sexes																	كلا الجنسين
10 - 14	50633	37	1043	49553	1149	6	8	1135	15429	12	348	15069	34055	19	687	33349	14 - 10
15 - 19	41834	50	1250	40534	994	3	13	978	12625	13	469	12143	28215	34	768	27413	19 - 15
20 - 24	34681	62	1495	33124	957	3	8	946	10242	19	539	9684	23482	40	948	22494	24 - 20
25 - 29	29314	69	1800	27445	987	1	24	962	8641	27	625	7989	19686	41	1151	18494	29 - 25
30 - 34	22922	103	2148	20671	809	-	21	788	6494	39	752	5703	15619	64	1375	14180	34 - 30
35 - 39	17101	121	2382	14598	490	2	13	475	4849	36	872	3941	11762	83	1497	10182	39 - 35
40 - 44	11777	110	2241	9426	329	3	24	302	3349	26	814	2509	8099	81	1403	6615	44 - 40
45 - 49	8209	115	2258	5836	184	2	21	161	2171	31	871	1269	5854	82	1366	4406	49 - 45
50 - 54	6911	129	2720	4062	185	2	70	113	1756	29	976	751	4970	98	1674	3198	54 - 50
55 - 59	5553	130	3197	2226	145	-	71	74	1647	34	1193	420	3761	96	1933	1732	59 - 55
60 - 64	5323	181	3539	1603	208	13	146	49	1619	50	1278	291	3496	118	2115	1263	64 - 60
65 - 69	4412	178	3156	1078	151	3	112	36	1287	43	1050	194	2974	132	1994	848	69 - 65
70 - 74	2974	121	2195	658	111	7	86	18	841	23	699	119	2022	91	1410	521	74 - 70
75+	3898	174	3163	561	138	8	100	30	1247	54	1053	140	2513	112	2010	391	+75
Not Stated	152	70	23	59	-	-	-	-	58	27	14	17	94	43	9	42	غير مبيين
Total 10 Years & Over	245694	1650	32610	211434	6837	53	717	6067	72255	463	11553	60239	166602	1134	20340	145128	المجموع 10 سنة فأكثر
Total 15 Years & Over	195061	1613	31567	161881	5688	47	709	4932	56826	451	11205	45170	132547	1115	19653	111779	المجموع 15 سنة فأكثر

جدول 33: السكان الفلسطينيون (10 سنوات فأكثر) الملتحقون حالياً بالتعليم حسب الحالة التعليمية والجنس والعمر ونوع التجمع
Table 33: Palestinian Population (10 Years and Over) Currently at School by Educational Attainment, Sex, Age and Type of Locality (حضر, Urban)

Educational Attainment and Sex	المجموع Total	العمر Age						الحالة التعليمية والجنس
		غير مبين Not Stated	+30	29 - 25	24 - 20	19 - 15	14 - 10	
Male								ذكور
Illiterate	107	-	-	-	-	3	104	امي
Can Read and Write	8427	1	-	-	-	27	8399	ملم
Elementary	8857	-	-	-	1	1143	7713	ابتدائي
Preparatory	5188	1	-	1	67	4994	125	اعدادي
Secondary	2761	7	107	294	1450	903	-	ثانوي
Associate Diploma	122	1	45	42	33	1	-	دبلوم متوسط
Bachelor	208	1	66	88	53	-	-	بكالوريوس
Higher Diploma	6	-	2	3	1	-	-	دبلوم عالي
Master	62	-	38	21	3	-	-	ماجستير
Ph.D	1	-	-	1	-	-	-	دكتوراة
Not Stated	5	-	1	2	1	-	1	غير مبين
Total	25744	11	259	452	1609	7071	16342	المجموع
Female								إناث
Illiterate	84	-	-	-	-	-	84	امي
Can Read and Write	7928	2	-	-	-	19	7907	ملم
Elementary	8960	1	-	1	-	1313	7645	ابتدائي
Preparatory	5095	1	-	4	49	4939	102	اعدادي
Secondary	1876	-	59	120	844	853	-	ثانوي
Associate Diploma	87	-	16	31	40	-	-	دبلوم متوسط
Bachelor	37	-	12	12	13	-	-	بكالوريوس
Higher Diploma	-	-	-	-	-	-	-	دبلوم عالي
Master	3	-	1	2	-	-	-	ماجستير
Ph.D	-	-	-	-	-	-	-	دكتوراة
Not Stated	4	-	-	-	3	1	-	غير مبين
Total	24074	4	88	170	949	7125	15738	المجموع
Both Sexes								كلا الجنسين
Illiterate	191	-	-	-	-	3	188	امي
Can Read and Write	16355	3	-	-	-	46	16306	ملم
Elementary	17817	1	-	1	1	2456	15358	ابتدائي
Preparatory	10283	2	-	5	116	9933	227	اعدادي
Secondary	4637	7	166	414	2294	1756	-	ثانوي
Associate Diploma	209	1	61	73	73	1	-	دبلوم متوسط
Bachelor	245	1	78	100	66	-	-	بكالوريوس
Higher Diploma	6	-	2	3	1	-	-	دبلوم عالي
Master	65	-	39	23	3	-	-	ماجستير
Ph.D	1	-	-	1	-	-	-	دكتوراة
Not Stated	9	-	1	2	4	1	1	غير مبين
Total	49818	15	347	622	2558	14196	32080	المجموع

جدول (33 تابع): السكان الفلسطينيون (10 سنوات فأكثر) الملتحقون حالياً بالتعليم حسب الحالة التعليمية والجنس والعمر ونوع التجمع

Table (33 Cont.): Palestinian Population (10 Years and Over) Currently at School by Educational Attainment, Sex, Age and Type of Locality (ريف, Rural)

Educational Attainment and Sex	المجموع Total	العمر Age						الحالة التعليمية والجنس
		غير مبين Not Stated	+30	29 - 25	24 - 20	19 - 15	14 - 10	
Male								ذكور
Illiterate	51	-	-	-	-	-	51	امي
Can Read and Write	3829	-	-	-	-	3	3826	ملم
Elementary	4086	-	-	-	-	524	3562	ابتدائي
Preparatory	2425	-	-	-	30	2356	39	اعدادي
Secondary	1201	-	51	156	612	382	-	ثانوي
Associate Diploma	58	-	27	16	15	-	-	دبلوم متوسط
Bachelor	79	-	16	42	21	-	-	بكالوريوس
Higher Diploma	-	-	-	-	-	-	-	دبلوم عالي
Master	18	-	10	5	3	-	-	ماجستير
Ph.D	1	-	1	-	-	-	-	دكتوراة
Not Stated	6	-	3	-	-	-	3	غير مبين
Total	11754	-	108	219	681	3265	7481	المجموع
Female								اناث
Illiterate	51	-	-	-	-	1	50	امي
Can Read and Write	3556	1	-	-	-	12	3543	ملم
Elementary	3826	-	-	-	-	565	3261	ابتدائي
Preparatory	2117	-	-	-	17	2056	44	اعدادي
Secondary	529	-	5	21	241	262	-	ثانوي
Associate Diploma	14	-	4	6	3	1	-	دبلوم متوسط
Bachelor	3	-	-	1	2	-	-	بكالوريوس
Higher Diploma	-	-	-	-	-	-	-	دبلوم عالي
Master	-	-	-	-	-	-	-	ماجستير
Ph.D	-	-	-	-	-	-	-	دكتوراة
Not Stated	2	-	-	-	1	-	1	غير مبين
Total	10098	1	9	28	264	2897	6899	المجموع
Both Sexes								كلا الجنسين
Illiterate	102	-	-	-	-	1	101	امي
Can Read and Write	7385	1	-	-	-	15	7369	ملم
Elementary	7912	-	-	-	-	1089	6823	ابتدائي
Preparatory	4542	-	-	-	47	4412	83	اعدادي
Secondary	1730	-	56	177	853	644	-	ثانوي
Associate Diploma	72	-	31	22	18	1	-	دبلوم متوسط
Bachelor	82	-	16	43	23	-	-	بكالوريوس
Higher Diploma	-	-	-	-	-	-	-	دبلوم عالي
Master	18	-	10	5	3	-	-	ماجستير
Ph.D	1	-	1	-	-	-	-	دكتوراة
Not Stated	8	-	3	-	1	-	4	غير مبين
Total	21852	1	117	247	945	6162	14380	المجموع

جدول (33 تابع): السكان الفلسطينيون (10 سنوات فأكثر) الملتحقون حالياً بالتعليم حسب الحالة التعليمية والجنس والعمر ونوع التجمع

Table (33 Cont.):Palestinian Population (10 Years and Over) Currently at School by Educational Attainment, Sex, Age and Type of Locality (Camps, مخيمات)

Educational Attainment and Sex	المجموع Total	العمر						الحالة التعليمية والجنس
		غير مبين Not Stated	+30	29 - 25	24 - 20	19 - 15	14 - 10	
Male								ذُكور
Illiterate	2	-	-	-	-	-	2	امي
Can Read and Write	277	-	-	-	-	-	277	ملم
Elementary	334	-	-	-	-	40	294	ابتدائي
Preparatory	267	-	-	-	2	256	9	اعدادي
Secondary	156	-	4	18	90	44	-	ثانوي
Associate Diploma	24	-	7	10	7	-	-	دبلوم متوسط
Bachelor	15	-	6	7	2	-	-	بكالوريوس
Higher Diploma	1	-	-	1	-	-	-	دبلوم عالي
Master	1	-	-	1	-	-	-	ماجستير
Ph.D	-	-	-	-	-	-	-	دكتوراة
Not Stated	5	-	-	-	1	-	4	غير مبين
Total	1082	-	17	37	102	340	586	المجموع
Female								إناث
Illiterate	1	-	-	-	-	-	1	امي
Can Read and Write	257	-	-	-	-	1	256	ملم
Elementary	298	-	-	-	-	20	278	ابتدائي
Preparatory	240	-	-	-	3	232	5	اعدادي
Secondary	127	-	2	6	64	55	-	ثانوي
Associate Diploma	4	-	2	1	1	-	-	دبلوم متوسط
Bachelor	5	-	-	4	1	-	-	بكالوريوس
Higher Diploma	-	-	-	-	-	-	-	دبلوم عالي
Master	-	-	-	-	-	-	-	ماجستير
Ph.D	-	-	-	-	-	-	-	دكتوراة
Not Stated	1	-	-	-	-	-	1	غير مبين
Total	933	-	4	11	69	308	541	المجموع
Both Sexes								كلا الجنسين
Illiterate	3	-	-	-	-	-	3	امي
Can Read and Write	534	-	-	-	-	1	533	ملم
Elementary	632	-	-	-	-	60	572	ابتدائي
Preparatory	507	-	-	-	5	488	14	اعدادي
Secondary	283	-	6	24	154	99	-	ثانوي
Associate Diploma	28	-	9	11	8	-	-	دبلوم متوسط
Bachelor	20	-	6	11	3	-	-	بكالوريوس
Higher Diploma	1	-	-	1	-	-	-	دبلوم عالي
Master	1	-	-	1	-	-	-	ماجستير
Ph.D	-	-	-	-	-	-	-	دكتوراة
Not Stated	6	-	-	-	1	-	5	غير مبين
Total	2015	-	21	48	171	648	1127	المجموع

جدول (33 تابع): السكان الفلسطينيون (10 سنوات فأكثر) الملتحقون حالياً بالتعليم حسب الحالة التعليمية والجنس والعمر ونوع التجمع

Table (33 Cont.): Palestinian Population (10 Years and Over) Currently at School by Educational Attainment, Sex, Age and Type of Locality (المجموع، Total)

Educational Attainment and Sex	المجموع Total	العمر						الحالة التعليمية والجنس
		غير مبين Not Stated	+30	29 - 25	24 - 20	19 - 15	14 - 10	
Male								ذكور
Illiterate	160	-	-	-	-	3	157	امي
Can Read and Write	12533	1	-	-	-	30	12502	ملم
Elementary	13277	-	-	-	1	1707	11569	ابتدائي
Preparatory	7880	1	-	1	99	7606	173	اعدادي
Secondary	4118	7	162	468	2152	1329	-	ثانوي
Associate Diploma	204	1	79	68	55	1	-	دبلوم متوسط
Bachelor	302	1	88	137	76	-	-	بكالوريوس
Higher Diploma	7	-	2	4	1	-	-	دبلوم عالي
Master	81	-	48	27	6	-	-	ماجستير
Ph.D	2	-	1	1	-	-	-	دكتوراة
Not Stated	16	-	4	2	2	-	8	غير مبين
Total	38580	11	384	708	2392	10676	24409	المجموع
Female								إناث
Illiterate	136	-	-	-	-	1	135	امي
Can Read and Write	11741	3	-	-	-	32	11706	ملم
Elementary	13084	1	-	1	-	1898	11184	ابتدائي
Preparatory	7452	1	-	4	69	7227	151	اعدادي
Secondary	2532	-	66	147	1149	1170	-	ثانوي
Associate Diploma	105	-	22	38	44	1	-	دبلوم متوسط
Bachelor	45	-	12	17	16	-	-	بكالوريوس
Higher Diploma	-	-	-	-	-	-	-	دبلوم عالي
Master	3	-	1	2	-	-	-	ماجستير
Ph.D	-	-	-	-	-	-	-	دكتوراة
Not Stated	7	-	-	-	4	1	2	غير مبين
Total	35105	5	101	209	1282	10330	23178	المجموع
Both Sexes								كلا الجنسين
Illiterate	296	-	-	-	-	4	292	امي
Can Read and Write	24274	4	-	-	-	62	24208	ملم
Elementary	26361	1	-	1	1	3605	22753	ابتدائي
Preparatory	15332	2	-	5	168	14833	324	اعدادي
Secondary	6650	7	228	615	3301	2499	-	ثانوي
Associate Diploma	309	1	101	106	99	2	-	دبلوم متوسط
Bachelor	347	1	100	154	92	-	-	بكالوريوس
Higher Diploma	7	-	2	4	1	-	-	دبلوم عالي
Master	84	-	49	29	6	-	-	ماجستير
Ph.D	2	-	1	1	-	-	-	دكتوراة
Not Stated	23	-	4	2	6	1	10	غير مبين
Total	73685	16	485	917	3674	21006	47587	المجموع

جدول 34: السكان الفلسطينيون (10 سنوات فأكثر) غير الملتحقين حالياً بالتعليم حسب الحالة التعليمية والجنس والعمر ونوع التجمع
Table 34: Palestinian Population (10 Years and Over) Not Currently at School by Educational Attainment, Sex, Age and Type of Locality (Urban, حضر)

Educational Attainment and Sex	المجموع Total	العمر Age									الحالة التعليمية والجنس	
		غير مبين Not Stated	+65	64 - 55	54 - 45	44 - 35	34 - 25	24 - 20	19 - 15	14 - 10		
Male												ذكور
Illiterate	6817	3	2183	1135	617	710	934	461	465	309		امي
Can Read and Write	7912	2	873	767	1095	1545	1693	836	762	339		ملم
Elementary	17356	2	335	542	1576	3037	4785	3327	3272	480		ابتدائي
Preparatory	14407	8	80	303	698	1644	4838	4076	2754	6		اعدادي
Secondary	6074	-	45	175	554	996	2799	1180	325	-		ثانوي
Associate Diploma	3272	-	36	199	326	1081	1273	349	8	-		دبلوم متوسط
Bachelor	3163	5	23	177	509	948	1269	232	-	-		بكالوريوس
Higher Diploma	55	-	-	4	17	19	15	-	-	-		دبلوم عالي
Master	326	-	9	17	53	123	123	1	-	-		ماجستير
Ph.D	150	2	-	12	40	70	26	-	-	-		دكتوراة
Not Stated	280	1	83	54	37	47	26	10	8	14		غير مبين
Total	59812	23	3667	3385	5522	10220	17781	10472	7594	1148		المجموع
Female												اناث
Illiterate	13304	6	3223	2905	2417	2189	1590	487	298	189		امي
Can Read and Write	7258	3	249	443	932	1805	1956	926	650	294		ملم
Elementary	13149	-	90	220	882	2407	4207	2727	2285	331		ابتدائي
Preparatory	13399	2	8	73	417	1456	4737	4006	2692	8		اعدادي
Secondary	4856	-	5	31	205	679	2127	1349	460	-		ثانوي
Associate Diploma	2592	1	5	19	213	480	1210	655	9	-		دبلوم متوسط
Bachelor	1486	1	2	12	67	360	771	273	-	-		بكالوريوس
Higher Diploma	10	-	-	-	1	2	6	1	-	-		دبلوم عالي
Master	20	-	-	-	-	12	7	1	-	-		ماجستير
Ph.D	7	-	-	-	-	3	4	-	-	-		دكتوراة
Not Stated	732	2	234	146	140	108	64	18	16	4		غير مبين
Total	56813	15	3816	3849	5274	9501	16679	10443	6410	826		المجموع
Both Sexes												كلا الجنسين
Illiterate	20121	9	5406	4040	3034	2899	2524	948	763	498		امي
Can Read and Write	15170	5	1122	1210	2027	3350	3649	1762	1412	633		ملم
Elementary	30505	2	425	762	2458	5444	8992	6054	5557	811		ابتدائي
Preparatory	27806	10	88	376	1115	3100	9575	8082	5446	14		اعدادي
Secondary	10930	-	50	206	759	1675	4926	2529	785	-		ثانوي
Associate Diploma	5864	1	41	218	539	1561	2483	1004	17	-		دبلوم متوسط
Bachelor	4649	6	25	189	576	1308	2040	505	-	-		بكالوريوس
Higher Diploma	65	-	-	4	18	21	21	1	-	-		دبلوم عالي
Master	346	-	9	17	53	135	130	2	-	-		ماجستير
Ph.D	157	2	-	12	40	73	30	-	-	-		دكتوراة
Not Stated	1012	3	317	200	177	155	90	28	24	18		غير مبين
Total	116625	38	7483	7234	10796	19721	34460	20915	14004	1974		المجموع

جدول (34 تابع): السكان الفلسطينيون (10 سنوات فأكثر) غير الملحقين حالياً بالتعليم حسب الحالة التعليمية والجنس والعمر ونوع التجمع

Table (34 Cont.): Palestinian Population (10 Years and Over) Not Currently at School by Educational Attainment, Sex, Age and Type of Locality (Rural, ريف)

Educational Attainment and Sex	المجموع Total	العمر									الحالة التعليمية والجنس
		Age غير مبين Not Stated	+65	64 - 55	54 - 45	44 - 35	34 - 25	24 - 20	19 - 15	14 - 10	
Male											ذكور
Illiterate	3358	4	1230	759	346	261	296	175	193	94	امي
Can Read and Write	3312	5	346	337	404	612	713	385	336	174	ملم
Elementary	6233	2	57	161	477	1043	1817	1232	1230	214	ابتدائي
Preparatory	6624	-	10	74	227	785	2235	1969	1321	3	اعدادي
Secondary	2381	2	6	22	155	400	1220	450	126	-	ثانوي
Associate Diploma	1349	-	3	19	125	508	548	144	2	-	دبلوم متوسط
Bachelor	1291	-	4	19	111	370	659	128	-	-	بكالوريوس
Higher Diploma	12	-	-	-	4	6	2	-	-	-	دبلوم عالي
Master	76	-	1	2	7	23	42	1	-	-	ماجستير
Ph.D	13	-	-	-	2	8	3	-	-	-	دكتورة
Not Stated	94	-	44	22	7	8	5	4	2	2	غير مبين
Total	24743	13	1701	1415	1865	4024	7540	4488	3210	487	المجموع
Female											اناث
Illiterate	8084	10	1567	1709	1501	1425	1080	364	275	153	امي
Can Read and Write	3429	2	25	45	250	883	1044	523	423	234	ملم
Elementary	5626	2	1	22	159	948	1942	1296	1091	165	ابتدائي
Preparatory	5838	1	-	6	42	513	2049	1938	1285	4	اعدادي
Secondary	1385	1	-	-	24	158	605	431	166	-	ثانوي
Associate Diploma	613	1	-	3	20	93	317	179	-	-	دبلوم متوسط
Bachelor	303	-	-	-	8	54	177	64	-	-	بكالوريوس
Higher Diploma	1	-	-	-	-	-	1	-	-	-	دبلوم عالي
Master	3	-	-	-	1	2	-	-	-	-	ماجستير
Ph.D	2	-	-	-	-	-	2	-	-	-	دكتورة
Not Stated	301	-	69	60	51	52	47	11	7	4	غير مبين
Total	25585	17	1662	1845	2056	4128	7264	4806	3247	560	المجموع
Both Sexes											كلا الجنسين
Illiterate	11442	14	2797	2468	1847	1686	1376	539	468	247	امي
Can Read and Write	6741	7	371	382	654	1495	1757	908	759	408	ملم
Elementary	11859	4	58	183	636	1991	3759	2528	2321	379	ابتدائي
Preparatory	12462	1	10	80	269	1298	4284	3907	2606	7	اعدادي
Secondary	3766	3	6	22	179	558	1825	881	292	-	ثانوي
Associate Diploma	1962	1	3	22	145	601	865	323	2	-	دبلوم متوسط
Bachelor	1594	-	4	19	119	424	836	192	-	-	بكالوريوس
Higher Diploma	13	-	-	-	4	6	3	-	-	-	دبلوم عالي
Master	79	-	1	2	8	25	42	1	-	-	ماجستير
Ph.D	15	-	-	-	2	8	5	-	-	-	دكتورة
Not Stated	395	-	113	82	58	60	52	15	9	6	غير مبين
Total	50328	30	3363	3260	3922	8152	14804	9294	6457	1047	المجموع

جدول (34 تابع): السكان الفلسطينيون (10 سنوات فأكثر) غير الملحقين حالياً بالتعليم حسب الحالة التعليمية والجنس والعمر ونوع التجمع

Table (34 Cont.): Palestinian Population (10 Years and Over) Not Currently at School by Educational Attainment, Sex, Age and Type of Locality (Camps, مخيمات)

Educational Attainment and Sex	المجموع Total	العمر Age									الحالة التعليمية والجنس
		غير مبين Not Stated	+65	64 - 55	54 - 45	44 - 35	34 - 25	24 - 20	19 - 15	14 - 10	
Male											ذكور
Illiterate	182	-	97	40	4	10	19	3	8	1	امي
Can Read and Write	177	-	65	48	14	9	21	12	6	2	ملم
Elementary	375	-	13	24	38	90	113	51	42	4	ابتدائي
Preparatory	800	-	2	11	41	106	294	219	127	-	اعدادي
Secondary	241	-	-	3	14	32	142	38	12	-	ثانوي
Associate Diploma	418	-	-	4	29	131	204	48	2	-	دبلوم متوسط
Bachelor	151	-	-	8	12	34	81	16	-	-	بكالوريوس
Higher Diploma	2	-	-	-	-	2	-	-	-	-	دبلوم عالي
Master	11	-	-	-	2	6	3	-	-	-	ماجستير
Ph.D	1	-	-	1	-	-	-	-	-	-	دكتورة
Not Stated	11	-	7	-	-	-	1	1	1	1	غير مبين
Total	2369	-	184	139	154	420	878	388	198	8	المجموع
Female											اناث
Illiterate	527	-	198	177	86	26	26	5	5	4	امي
Can Read and Write	193	-	3	19	48	62	40	10	6	5	ملم
Elementary	440	-	-	4	41	105	164	73	48	5	ابتدائي
Preparatory	604	-	-	1	14	71	278	169	71	-	اعدادي
Secondary	193	-	-	-	7	34	103	33	16	-	ثانوي
Associate Diploma	346	-	-	-	13	73	197	63	-	-	دبلوم متوسط
Bachelor	107	-	-	-	1	11	51	44	-	-	بكالوريوس
Higher Diploma	1	-	-	-	-	1	-	-	-	-	دبلوم عالي
Master	-	-	-	-	-	-	-	-	-	-	ماجستير
Ph.D	-	-	-	-	-	-	-	-	-	-	دكتورة
Not Stated	31	-	9	13	4	3	-	1	1	-	غير مبين
Total	2442	-	210	214	214	386	859	398	147	14	المجموع
Both Sexes											كلا الجنسين
Illiterate	709	-	295	217	90	36	45	8	13	5	امي
Can Read and Write	370	-	68	67	62	71	61	22	12	7	ملم
Elementary	815	-	13	28	79	195	277	124	90	9	ابتدائي
Preparatory	1404	-	2	12	55	177	572	388	198	-	اعدادي
Secondary	434	-	-	3	21	66	245	71	28	-	ثانوي
Associate Diploma	764	-	-	4	42	204	401	111	2	-	دبلوم متوسط
Bachelor	258	-	-	8	13	45	132	60	-	-	بكالوريوس
Higher Diploma	3	-	-	-	-	3	-	-	-	-	دبلوم عالي
Master	11	-	-	-	2	6	3	-	-	-	ماجستير
Ph.D	1	-	-	1	-	-	-	-	-	-	دكتورة
Not Stated	42	-	16	13	4	3	1	2	2	1	غير مبين
Total	4811	-	394	353	368	42	806	1737	786	345	المجموع

جدول (34 تابع): السكان الفلسطينيون (10 سنوات فأكثر) غير الملحقين حالياً بالتعليم حسب الحالة التعليمية والجنس والعمر ونوع التجمع

Table (34 Cont.): Palestinian Population (10 Years and Over) Not Currently at School by Educational Attainment, Sex, Age and Type of Locality
(المجموع، Total)

Educational Attainment and Sex	المجموع Total	العمر									الحالة التعليمية والجنس	
		Age	غير مبين Not Stated	+65	64 - 55	54 - 45	44 - 35	34 - 25	24 - 20	19 - 15		14 - 10
Male												ذكور
Illiterate	10357	7	3510	1934	967	981	1249	639	666	404		امي
Can Read and Write	11401	7	1284	1152	1513	2166	2427	1233	1104	515		ملم
Elementary	23964	4	405	727	2091	4170	6715	4610	4544	698		ابتدائي
Preparatory	21831	8	92	388	966	2535	7367	6264	4202	9		اعدادي
Secondary	8696	2	51	200	723	1428	4161	1668	463	-		ثانوي
Associate Diploma	5039	-	39	222	480	1720	2025	541	12	-		دبلوم متوسط
Bachelor	4605	5	27	204	632	1352	2009	376	-	-		بكالوريوس
Higher Diploma	69	-	-	4	21	27	17	-	-	-		دبلوم عالي
Master	413	-	10	19	62	152	168	2	-	-		ماجستير
Ph.D	164	2	-	13	42	78	29	-	-	-		دكتوراة
Not Stated	385	1	134	76	44	55	32	15	11	17		غير مبين
Total	86924	36	5552	4939	7541	14664	26199	15348	11002	1643		المجموع
Female												اناث
Illiterate	21915	16	4988	4791	4004	3640	2696	856	578	346		امي
Can Read and Write	10880	5	277	507	1230	2750	3040	1459	1079	533		ملم
Elementary	19215	2	91	246	1082	3460	6313	4096	3424	501		ابتدائي
Preparatory	19841	3	8	80	473	2040	7064	6113	4048	12		اعدادي
Secondary	6434	1	5	31	236	871	2835	1813	642	-		ثانوي
Associate Diploma	3551	2	5	22	246	646	1724	897	9	-		دبلوم متوسط
Bachelor	1896	1	2	12	76	425	999	381	-	-		بكالوريوس
Higher Diploma	12	-	-	-	1	3	7	1	-	-		دبلوم عالي
Master	23	-	-	-	1	14	7	1	-	-		ماجستير
Ph.D	9	-	-	-	-	3	6	-	-	-		دكتوراة
Not Stated	1064	2	312	219	195	163	111	30	24	8		غير مبين
Total	84840	32	5688	5908	7544	14015	24802	15647	9804	1400		المجموع
Both Sexes												كلا الجنسين
Illiterate	32272	23	8498	6725	4971	4621	3945	1495	1244	750		امي
Can Read and Write	22281	12	1561	1659	2743	4916	5467	2692	2183	1048		ملم
Elementary	43179	6	496	973	3173	7630	13028	8706	7968	1199		ابتدائي
Preparatory	41672	11	100	468	1439	4575	14431	12377	8250	21		اعدادي
Secondary	15130	3	56	231	959	2299	6996	3481	1105	-		ثانوي
Associate Diploma	8590	2	44	244	726	2366	3749	1438	21	-		دبلوم متوسط
Bachelor	6501	6	29	216	708	1777	3008	757	-	-		بكالوريوس
Higher Diploma	81	-	-	4	22	30	24	1	-	-		دبلوم عالي
Master	436	-	10	19	63	166	175	3	-	-		ماجستير
Ph.D	173	2	-	13	42	81	35	-	-	-		دكتوراة
Not Stated	1449	3	446	295	239	218	143	45	35	25		غير مبين
Total	171764	68	11240	10847	15082	28679	51001	30995	20806	3043		المجموع

جدول 35: السكان الفلسطينيون الذين أنهوا دبلوم متوسط فأعلى حسب التخصص (البرنامج) والجنس والعمر ونوع التجمع

Table 35: Palestinian Population Completed Associate Diploma and Above by Specialization (Program), Sex, Age and Type of Locality (Urban, حضر)

Specialization (Program) & Sex	المجموع Total	العمر								التخصص (البرنامج) والجنس
		غير مبين Not Stated	+65	64 - 55	54 - 45	44 - 35	34 - 25	24 - 20	أقل من 20 Less Than 20	
Male										ذكور
Teacher Training Programs	180	-	7	22	19	74	51	7	-	العلوم التربوية واعداد المعلمين
Fine and Applied Arts Programs	72	-	-	1	4	4	48	14	1	الفنون الجميلة والفنون التطبيقية
Humanities Programs	1305	2	22	146	241	368	482	44	-	العلوم الانسانية
Religion and Theology Programs	390	1	1	18	50	156	142	22	-	العلوم الدينية واللاهوت
Social and Behavioral Science Programs	498	1	4	42	140	125	159	27	-	العلوم الاجتماعية والسلوكية
Commercial and Business Administration Programs	1148	1	8	25	96	432	448	135	3	العلوم التجارية والادارية
Law and Jurisprudence Programs	191	-	3	18	52	46	56	16	-	العلوم القانونية والتشريعية
Natural Science Programs	330	1	1	16	21	106	157	28	-	العلوم الطبيعية
Mathematics and Computer Science Programs	380	-	3	30	31	118	164	34	-	الرياضيات وعلوم الكمبيوتر
Medical Diagnostic and Treatment Programs	814	-	5	29	109	223	350	98	-	العلوم الطبية والصحية
Trade, Craft and Industrial Programs	362	-	1	6	24	67	172	90	2	الحرف والمهن والصناعات
Engineering Programs	1331	3	5	26	112	457	592	133	3	العلوم الهندسية
Architectural and Town-Planning Programs	7	-	-	-	2	2	3	-	-	العلوم المعمارية وتخطيط المدن
Agricultural , Forestry and Fishery Programs	152	-	4	18	36	44	40	10	-	العلوم الزراعية والغابات والتشجير
Home Economics (Domestic Science) Programs	2	-	-	-	-	-	2	-	-	الاقتصاد المنزلي والعلوم المنزلية
Transport and Communications Programs	1	-	-	-	-	-	1	-	-	النقل والمواصلات
Service Trade Programs	6	-	-	-	-	2	2	2	-	مهن الخدمات
Programs in Mass Communication and Documentation	53	-	-	2	2	19	26	4	-	الاتصال الجماهيري والتوثيق
Other Programs	105	-	1	7	10	49	33	5	-	العلوم الاخرى
Not Stated	38	-	3	3	3	9	17	3	-	غير مبين
Total	7365	9	68	409	952	2301	2945	672	9	المجموع

جدول (35 تابع): السكان الفلسطينيون الذين أنهوا دبلوم متوسط فأعلى حسب التخصص (البرنامج) والجنس والعمر ونوع التجمع

Table (35 Cont.): Palestinian Population Completed Associate Diploma and Above by Specialization (Program), Sex, Age and Type of Locality (Urban, حضر)

Specialization (Program) & Sex	المجموع Total	العمر								التخصص (البرنامج) والجنس
		غير مبين Not Stated	+65	64 - 55	54 - 45	44 - 35	34 - 25	24 - 20	أقل من 20 Less Than 20	
Female										إناث
Teacher Training Programs	398	-	2	4	39	81	211	61	-	العلوم التربوية واعداد المعلمين
Fine and Applied Arts Programs	99	-	-	-	2	16	39	40	2	الفنون الجميلة والفنون التطبيقية
Humanities Programs	1256	1	1	15	92	304	646	197	-	العلوم الانسانية
Religion and Theology Programs	291	-	-	-	22	87	128	54	-	العلوم الدينية واللاهوت
Social and Behavioral Science Programs	329	1	2	5	41	60	151	69	-	العلوم الاجتماعية والسلوكية
Commercial and Business Adminstrion Programs	402	-	-	-	5	48	195	148	6	العلوم التجارية والادارية
Law and Jurisprudence Programs	15	-	-	1	2	3	8	1	-	العلوم القانونية والتشريعية
Natural Science Programs	250	-	-	1	22	57	113	57	-	العلوم الطبيعية
Mathematics and Computer Science Programs	329	-	2	1	24	64	158	80	-	الرياضيات وعلوم الكمبيوتر
Medical Diagnostic and Treatment Programs	468	-	-	3	18	84	234	129	-	العلوم الطبية والصحية
Trade, Craft and Industrial Programs	134	-	-	-	2	9	49	73	1	الحرف والمهن والصناعات
Engineering Programs	120	-	-	-	-	16	62	42	-	العلوم الهندسية
Architectural and Town-Planning Programs	-	-	-	-	-	-	-	-	-	العلوم المعمارية وتخطيط المدن
Agricultural , Forestry and Fishery Programs	25	-	-	1	1	3	14	6	-	العلوم الزراعية والغابات والتشجير
Home Economics (Domestic Science) Programs	48	-	-	-	4	17	17	10	-	الاقتصاد المنزلي والعلوم المنزلية
Transport and Communications Programs	-	-	-	-	-	-	-	-	-	النقل والمواصلات
Service Trade Programs	-	-	-	-	-	-	-	-	-	مهن الخدمات
Programs in Mass Communication and Documentation	28	-	-	-	-	7	16	5	-	الاتصال الجماهيري والتوثيق
Other Programs	37	-	-	-	6	13	10	8	-	العلوم الاخرى
Not Stated	14	-	-	-	1	2	8	3	-	غير مبين
Total	4243	2	7	31	281	871	2059	983	9	المجموع

جدول (35 تابع): السكان الفلسطينيون الذين أنهوا دبلوم متوسط فأعلى حسب التخصص (البرنامج) والجنس والعمر ونوع التجمع

Table (35 Cont.): Palestinian Population Completed Associate Diploma and Above by Specialization (Program), Sex, Age and Type of Locality (Urban, حضر)

Specialization (Program) & Sex	المجموع Total	العمر								التخصص (البرنامج) والجنس
		Age غير مبين Not Stated	+65	64 - 55	54 - 45	44 - 35	34 - 25	24 - 20	أقل من 20 Less Than 20	
Both Sexes										كلا الجنسين
Teacher Training Programs	578	-	9	26	58	155	262	68	-	العلوم التربوية واعداد المعلمين
Fine and Applied Arts Programs	171	-	-	1	6	20	87	54	3	الفنون الجميلة والفنون التطبيقية
Humanities Programs	2561	3	23	161	333	672	1128	241	-	العلوم الانسانية
Religion and Theology Programs	681	1	1	18	72	243	270	76	-	العلوم الدينية واللاهوت
Social and Behavioral Science Programs	827	2	6	47	181	185	310	96	-	العلوم الاجتماعية والسلوكية
Commercial and Business Administration Programs	1550	1	8	25	101	480	643	283	9	العلوم التجارية والادارية
Law and Jurisprudence Programs	206	-	3	19	54	49	64	17	-	العلوم القانونية والتشريعية
Natural Science Programs	580	1	1	17	43	163	270	85	-	العلوم الطبيعية
Mathematics and Computer Science Programs	709	-	5	31	55	182	322	114	-	الرياضيات وعلوم الكمبيوتر
Medical Diagnostic and Treatment Programs	1282	-	5	32	127	307	584	227	-	العلوم الطبية والصحية
Trade, Craft and Industrial Programs	496	-	1	6	26	76	221	163	3	الحرف والمهن والصناعات
Engineering Programs	1451	3	5	26	112	473	654	175	3	العلوم الهندسية
Architectural and Town-Planning Programs	7	-	-	-	2	2	3	-	-	العلوم المعمارية وتخطيط المدن
Agricultural , Forestry and Fishery Programs	177	-	4	19	37	47	54	16	-	العلوم الزراعية والغابات والتشجير
Home Economics (Domestic Science) Programs	50	-	-	-	4	17	19	10	-	الاقتصاد المنزلي والعلوم المنزلية
Transport and Communications Programs	1	-	-	-	-	-	1	-	-	النقل والمواصلات
Service Trade Programs	6	-	-	-	-	2	2	2	-	مهن الخدمات
Programs in Mass Communication and Documentation	81	-	-	2	2	26	42	9	-	الاتصال الجماهيري والتوثيق
Other Programs	142	-	1	7	16	62	43	13	-	العلوم الاخرى
Not Stated	52	-	3	3	4	11	25	6	-	غير مبين
Total	11608	11	75	440	1233	3172	5004	1655	18	المجموع

جدول (35 تابع): السكان الفلسطينيون الذين أنهوا دبلوم متوسط فأعلى حسب التخصص (البرنامج) والجنس والعمر ونوع التجمع

Table (35 Cont.): Palestinian Population Completed Associate Diploma and Above by Specialization (Program), Sex, Age and Type of Locality (Rural, ريف)

Specialization (Program) & Sex	المجموع Total	العمر								التخصص (البرنامج) والجنس
		غير مبين Not Stated	+65	64 - 55	54 - 45	44 - 35	34 - 25	24 - 20	أقل من 20 Less Than 20	
Male										ذكور
Teacher Training Programs	106	-	1	3	8	36	49	8	1	العلوم التربوية واعداد المعلمين
Fine and Applied Arts Programs	12	-	-	-	-	-	8	4	-	الفنون الجميلة والفنون التطبيقية
Humanities Programs	781	-	3	21	96	260	350	51	-	العلوم الانسانية
Religion and Theology Programs	220	-	1	1	12	91	105	10	-	العلوم الدينية واللاهوت
Social and Behavioral Science Programs	259	-	-	4	51	70	107	27	-	العلوم الاجتماعية والسلوكية
Commercial and Business Adminstrion Programs	386	-	1	3	16	163	146	57	-	العلوم التجارية والادارية
Law and Jurisprudence Programs	57	-	-	3	4	10	26	14	-	العلوم القانونية والتشريعية
Natural Science Programs	170	-	-	-	16	36	97	21	-	العلوم الطبيعية
Mathematics and Computer Science Programs	198	-	-	-	15	55	100	28	-	الرياضيات وعلوم الكمبيوتر
Medical Diagnostic and Treatment Programs	248	-	-	1	12	68	137	30	-	العلوم الطبية والصحية
Trade, Craft and Industrial Programs	52	-	-	-	2	13	24	13	-	الحرف والمهن والصناعات
Engineering Programs	267	-	-	-	14	84	136	32	1	العلوم الهندسية
Architectural and Town-Planning Programs	2	-	-	-	-	2	-	-	-	العلوم المعمارية وتخطيط المدن
Agricultural , Forestry and Fishery Programs	54	-	1	1	3	31	16	2	-	العلوم الزراعية والغابات والتشجير
Home Economics (Domestic Science) Programs	-	-	-	-	-	-	-	-	-	الاقتصاد المنزلي والعلوم المنزلية
Transport and Communications Programs	-	-	-	-	-	-	-	-	-	النقل والمواصلات
Service Trade Programs	4	-	-	-	-	2	2	-	-	مهن الخدمات
Programs in Mass Communication and Documentation	19	-	-	-	1	4	10	4	-	الاتصال الجماهيري والتوثيق
Other Programs	41	-	1	-	2	13	18	7	-	العلوم الاخرى
Not Stated	21	-	-	3	-	3	11	4	-	غير مبين
Total	2897	-	8	40	252	941	1342	312	2	المجموع

جدول (35 تابع): السكان الفلسطينيون الذين أنهوا دبلوم متوسط فأعلى حسب التخصص (البرنامج) والجنس والعمر ونوع التجمع

Table (35 Cont.): Palestinian Population Completed Associate Diploma and Above by Specialization (Program), Sex, Age and Type of Locality (Rural, ريف)

Specialization (Program) & Sex	المجموع Total	العمر								التخصص (البرنامج) والجنس
		غير مبين Not Stated	+65	64 - 55	54 - 45	44 - 35	34 - 25	24 - 20	أقل من 20 Less Than 20	
Female										إناث
Teacher Training Programs	145	-	-	-	4	20	83	38	-	العلوم التربوية واعداد المعلمين
Fine and Applied Arts Programs	6	-	-	-	1	-	3	2	-	الفنون الجميلة والفنون التطبيقية
Humanities Programs	248	-	-	2	13	61	128	44	-	العلوم الانسانية
Religion and Theology Programs	86	-	-	-	3	22	45	16	-	العلوم الدينية واللاهوت
Social and Behavioral Science Programs	84	-	-	-	4	4	52	24	-	العلوم الاجتماعية والسلوكية
Commercial and Business Adminstrion Programs	44	-	-	1	-	4	16	23	-	العلوم التجارية والادارية
Law and Jurisprudence Programs	1	-	-	-	-	-	1	-	-	العلوم القانونية والتشريعية
Natural Science Programs	44	-	-	-	2	8	25	8	1	العلوم الطبيعية
Mathematics and Computer Science Programs	56	-	-	-	1	3	39	13	-	الرياضيات وعلوم الكمبيوتر
Medical Diagnostic and Treatment Programs	143	1	-	-	1	20	72	49	-	العلوم الطبية والصحية
Trade, Craft and Industrial Programs	26	-	-	-	-	6	9	11	-	الحرف والمهن والصناعات
Engineering Programs	12	-	-	-	-	1	4	7	-	العلوم الهندسية
Architectural and Town-Planning Programs	-	-	-	-	-	-	-	-	-	العلوم المعمارية وتخطيط المدن
Agricultural , Forestry and Fishery Programs	5	-	-	-	-	-	5	-	-	العلوم الزراعية والغابات والتشجير
Home Economics (Domestic Science) Programs	11	-	-	-	-	2	6	3	-	الاقتصاد المنزلي والعلوم المنزلية
Transport and Communications Programs	-	-	-	-	-	-	-	-	-	النقل والمواصلات
Service Trade Programs	-	-	-	-	-	-	-	-	-	مهن الخدمات
Programs in Mass Communication and Documentation	6	-	-	-	-	-	5	1	-	الاتصال الجماهيري والتوثيق
Other Programs	16	-	-	-	-	1	7	8	-	العلوم الاخرى
Not Stated	6	-	-	-	-	-	5	1	-	غير مبين
Total	939	1	-	3	29	152	505	248	1	المجموع

جدول (35 تابع): السكان الفلسطينيون الذين أنهوا دبلوم متوسط فأعلى حسب التخصص (البرنامج) والجنس والعمر ونوع التجمع

Table (35 Cont.): Palestinian Population Completed Associate Diploma and Above by Specialization (Program), Sex, Age and Type of Locality (Rural, ريف)

Specialization (Program) & Sex	المجموع Total	العمر								التخصص (البرنامج) والجنس
		غير مبين Not Stated	+65	64 - 55	54 - 45	44 - 35	34 - 25	24 - 20	أقل من 20 Less Than 20	
Both Sexes										كلا الجنسين
Teacher Training Programs	251	-	1	3	12	56	132	46	1	العلوم التربوية واعداد المعلمين
Fine and Applied Arts Programs	18	-	-	-	1	-	11	6	-	الفنون الجميلة والفنون التطبيقية
Humanities Programs	1029	-	3	23	109	321	478	95	-	العلوم الانسانية
Religion and Theology Programs	306	-	1	1	15	113	150	26	-	العلوم الدينية واللاهوت
Social and Behavioral Science Programs	343	-	-	4	55	74	159	51	-	العلوم الاجتماعية والسلوكية
Commercial and Business Administration Programs	430	-	1	4	16	167	162	80	-	العلوم التجارية والادارية
Law and Jurisprudence Programs	58	-	-	3	4	10	27	14	-	العلوم القانونية والتشريعية
Natural Science Programs	214	-	-	-	18	44	122	29	1	العلوم الطبيعية
Mathematics and Computer Science Programs	254	-	-	-	16	58	139	41	-	الرياضيات وعلوم الكمبيوتر
Medical Diagnostic and Treatment Programs	391	1	-	1	13	88	209	79	-	العلوم الطبية والصحية
Trade, Craft and Industrial Programs	78	-	-	-	2	19	33	24	-	الحرف والمهن والصناعات
Engineering Programs	279	-	-	-	14	85	140	39	1	العلوم الهندسية
Architectural and Town-Planning Programs	2	-	-	-	-	2	-	-	-	العلوم المعمارية وتخطيط المدن
Agricultural , Forestry and Fishery Programs	59	-	1	1	3	31	21	2	-	العلوم الزراعية والغابات والتشجير
Home Economics (Domestic Science) Programs	11	-	-	-	-	2	6	3	-	الاقتصاد المنزلي والعلوم المنزلية
Transport and Communications Programs	-	-	-	-	-	-	-	-	-	النقل والمواصلات
Service Trade Programs	4	-	-	-	-	2	2	-	-	مهن الخدمات
Programs in Mass Communication and Documentation	25	-	-	-	1	4	15	5	-	الاتصال الجماهيري والتوثيق
Other Programs	57	-	1	-	2	14	25	15	-	العلوم الاخرى
Not Stated	27	-	-	3	-	3	16	5	-	غير مبين
Total	3836	1	8	43	281	1093	1847	560	3	المجموع

جدول (35 تابع): السكان الفلسطينيون الذين أنهوا دبلوم متوسط فأعلى حسب التخصص (البرنامج) والجنس والعمر ونوع التجمع

Table (35 Cont.): Palestinian Population Completed Associate Diploma and Above by Specialization (Program), Sex, Age and Type of Locality (Camps, مخيمات)

Specialization (Program) & Sex	المجموع Total	العمر								التخصص (البرنامج) والجنس
		غير مبين Not Stated	+65	64 - 55	54 - 45	44 - 35	34 - 25	24 - 20	أقل من 20 Less Than 20	
Male										ذكور
Teacher Training Programs	63	-	-	-	3	26	27	7	-	العلوم التربوية واعداد المعلمين
Fine and Applied Arts Programs	5	-	-	-	1	-	4	-	-	الفنون الجميلة والفنون التطبيقية
Humanities Programs	144	-	-	9	15	40	69	11	-	العلوم الانسانية
Religion and Theology Programs	20	-	-	-	2	6	11	1	-	العلوم الدينية واللاهوت
Social and Behavioral Science Programs	45	-	-	2	4	11	26	2	-	العلوم الاجتماعية والسلوكية
Commercial and Business Adminstrion Programs	97	-	-	1	1	33	40	22	-	العلوم التجارية والادارية
Law and Jurisprudence Programs	3	-	-	-	1	1	1	-	-	العلوم القانونية والتشريعية
Natural Science Programs	34	-	-	-	2	9	16	7	-	العلوم الطبيعية
Mathematics and Computer Science Programs	52	-	-	1	2	13	30	6	-	الرياضيات وعلوم الكمبيوتر
Medical Diagnostic and Treatment Programs	42	-	-	-	2	4	28	8	-	العلوم الطبية والصحية
Trade, Craft and Industrial Programs	41	-	-	-	2	8	23	7	1	الحرف والمهن والصناعات
Engineering Programs	54	-	-	-	3	22	28	-	1	العلوم الهندسية
Architectural and Town-Planning Programs	1	-	-	-	-	-	1	-	-	العلوم المعمارية وتخطيط المدن
Agricultural , Forestry and Fishery Programs	6	-	-	-	3	2	1	-	-	العلوم الزراعية والغابات والتشجير
Home Economics (Domestic Science) Programs	-	-	-	-	-	-	-	-	-	الاقتصاد المنزلي والعلوم المنزلية
Transport and Communications Programs	1	-	-	-	-	-	1	-	-	النقل والمواصلات
Service Trade Programs	-	-	-	-	-	-	-	-	-	مهن الخدمات
Programs in Mass Communication and Documentation	4	-	-	-	-	1	3	-	-	الاتصال الجماهيري والتوثيق
Other Programs	10	-	-	-	1	4	3	2	-	العلوم الاخرى
Not Stated	2	-	-	-	1	-	1	-	-	غير مبين
Total	624	-	-	13	43	180	313	73	2	المجموع

جدول (35 تابع): السكان الفلسطينيون الذين أنهوا دبلوم متوسط فأعلى حسب التخصص (البرنامج) والجنس والعمر ونوع التجمع

Table (35 Cont.): Palestinian Population Completed Associate Diploma and Above by Specialization (Program), Sex, Age and Type of Locality (Camps, مخيمات)

Specialization (Program) & Sex	المجموع Total	العمر								التخصص (البرنامج) والجنس
		غير مبين Not Stated	+65	64 - 55	54 - 45	44 - 35	34 - 25	24 - 20	أقل من 20 Less Than 20	
Female										إناث
Teacher Training Programs	93	-	-	-	4	16	64	9	-	العلوم التربوية واعداد المعلمين
Fine and Applied Arts Programs	10	-	-	-	-	1	5	4	-	الفنون الجميلة والفنون التطبيقية
Humanities Programs	136	-	-	-	9	26	69	32	-	العلوم الانسانية
Religion and Theology Programs	22	-	-	-	-	4	12	6	-	العلوم الدينية واللاهوت
Social and Behavioral Science Programs	50	-	-	-	1	12	29	8	-	العلوم الاجتماعية والسلوكية
Commercial and Business Adminstrion Programs	18	-	-	-	-	4	7	7	-	العلوم التجارية والادارية
Law and Jurisprudence Programs	1	-	-	-	-	-	-	1	-	العلوم القانونية والتشريعية
Natural Science Programs	27	-	-	-	-	3	18	6	-	العلوم الطبيعية
Mathematics and Computer Science Programs	30	-	-	-	-	7	14	9	-	الرياضيات وعلوم الكمبيوتر
Medical Diagnostic and Treatment Programs	56	-	-	-	-	7	26	23	-	العلوم الطبية والصحية
Trade, Craft and Industrial Programs	6	-	-	-	-	1	2	3	-	الحرف والمهن والصناعات
Engineering Programs	2	-	-	-	-	1	1	-	-	العلوم الهندسية
Architectural and Town-Planning Programs	-	-	-	-	-	-	-	-	-	العلوم المعمارية وتخطيط المدن
Agricultural , Forestry and Fishery Programs	4	-	-	-	-	1	2	1	-	العلوم الزراعية والغابات والتشجير
Home Economics (Domestic Science) Programs	2	-	-	-	-	-	2	-	-	الاقتصاد المنزلي والعلوم المنزلية
Transport and Communications Programs	-	-	-	-	-	-	-	-	-	النقل والمواصلات
Service Trade Programs	-	-	-	-	-	-	-	-	-	مهن الخدمات
Programs in Mass Communication and Documentation	2	-	-	-	-	-	2	-	-	الاتصال الجماهيري والتوثيق
Other Programs	3	-	-	-	-	2	1	-	-	العلوم الاخرى
Not Stated	1	-	-	-	-	1	-	-	-	غير مبين
Total	463	-	-	-	14	86	254	109	-	المجموع

جدول (35 تابع): السكان الفلسطينيون الذين أنهوا دبلوم متوسط فأعلى حسب التخصص (البرنامج) والجنس والعمر ونوع التجمع

Table (35 Cont.): Palestinian Population Completed Associate Diploma and Above by Specialization (Program), Sex, Age and Type of Locality (Camps, مخيمات)

Specialization (Program) & Sex	المجموع Total	العمر								التخصص (البرنامج) والجنس
		غير مبين Not Stated	+65	64 - 55	54 - 45	44 - 35	34 - 25	24 - 20	أقل من 20 Less Than 20	
Both Sexes										كلا الجنسين
Teacher Training Programs	156	-	-	-	7	42	91	16	-	العلوم التربوية واعداد المعلمين
Fine and Applied Arts Programs	15	-	-	-	1	1	9	4	-	الفنون الجميلة والفنون التطبيقية
Humanities Programs	280	-	-	9	24	66	138	43	-	العلوم الانسانية
Religion and Theology Programs	42	-	-	-	2	10	23	7	-	العلوم الدينية واللاهوت
Social and Behavioral Science Programs	95	-	-	2	5	23	55	10	-	العلوم الاجتماعية والسلوكية
Commercial and Business Adminstrion Programs	115	-	-	1	1	37	47	29	-	العلوم التجارية والادارية
Law and Jurisprudence Programs	4	-	-	-	1	1	1	1	-	العلوم القانونية والتشريعية
Natural Science Programs	61	-	-	-	2	12	34	13	-	العلوم الطبيعية
Mathematics and Computer Science Programs	82	-	-	1	2	20	44	15	-	الرياضيات وعلوم الكمبيوتر
Medical Diagnostic and Treatment Programs	98	-	-	-	2	11	54	31	-	العلوم الطبية والصحية
Trade, Craft and Industrial Programs	47	-	-	-	2	9	25	10	1	الحرف والمهن والصناعات
Engineering Programs	56	-	-	-	3	23	29	-	1	العلوم الهندسية
Architectural and Town-Planning Programs	1	-	-	-	-	-	1	-	-	العلوم المعمارية وتخطيط المدن
Agricultural , Forestry and Fishery Programs	10	-	-	-	3	3	3	1	-	العلوم الزراعية والغابات والتشجير
Home Economics (Domestic Science) Programs	2	-	-	-	-	-	2	-	-	الاقتصاد المنزلي والعلوم المنزلية
Transport and Communications Programs	1	-	-	-	-	-	1	-	-	النقل والمواصلات
Service Trade Programs	-	-	-	-	-	-	-	-	-	مهن الخدمات
Programs in Mass Communication and Documentation	6	-	-	-	-	1	5	-	-	الاتصال الجماهيري والتوثيق
Other Programs	13	-	-	-	1	6	4	2	-	العلوم الاخرى
Not Stated	3	-	-	-	1	1	1	-	-	غير مبين
Total	1087	-	-	13	57	266	567	182	2	المجموع

جدول (35 تابع): السكان الفلسطينيون الذين أنهوا دبلوم متوسط فأعلى حسب التخصص (البرنامج) والجنس والعمر ونوع التجمع

Table (35 Cont.): Palestinian Population Completed Associate Diploma and Above by Specialization (Program), Sex, Age and Type of Locality
(المجموع، Total)

Specialization (Program) & Sex	المجموع Total	العمر								التخصص (البرنامج) والجنس
		غير مبين Not Stated	+65	64 - 55	54 - 45	44 - 35	34 - 25	24 - 20	أقل من 20 Less Than 20	
Male										ذكور
Teacher Training Programs	349	-	8	25	30	136	127	22	1	العلوم التربوية واعداد المعلمين
Fine and Applied Arts Programs	89	-	-	1	5	4	60	18	1	الفنون الجميلة والفنون التطبيقية
Humanities Programs	2230	2	25	176	352	668	901	106	-	العلوم الانسانية
Religion and Theology Programs	630	1	2	19	64	253	258	33	-	العلوم الدينية واللاهوت
Social and Behavioral Science Programs	802	1	4	48	195	206	292	56	-	العلوم الاجتماعية والسلوكية
Commercial and Business Administration Programs	1631	1	9	29	113	628	634	214	3	العلوم التجارية والادارية
Law and Jurisprudence Programs	251	-	3	21	57	57	83	30	-	العلوم القانونية والتشريعية
Natural Science Programs	534	1	1	16	39	151	270	56	-	العلوم الطبيعية
Mathematics and Computer Science Programs	630	-	3	31	48	186	294	68	-	الرياضيات وعلوم الكمبيوتر
Medical Diagnostic and Treatment Programs	1104	-	5	30	123	295	515	136	-	العلوم الطبية والصحية
Trade, Craft and Industrial Programs	455	-	1	6	28	88	219	110	3	الحرف والمهن والصناعات
Engineering Programs	1652	3	5	26	129	563	756	165	5	العلوم الهندسية
Architectural and Town-Planning Programs	10	-	-	-	2	4	4	-	-	العلوم المعمارية وتخطيط المدن
Agricultural , Forestry and Fishery Programs	212	-	5	19	42	77	57	12	-	العلوم الزراعية والغابات والتشجير
Home Economics (Domestic Science) Programs	2	-	-	-	-	-	2	-	-	الاقتصاد المنزلي والعلوم المنزلية
Transport and Communications Programs	2	-	-	-	-	-	2	-	-	النقل والمواصلات
Service Trade Programs	10	-	-	-	-	4	4	2	-	مهن الخدمات
Programs in Mass Communication and Documentation	76	-	-	2	3	24	39	8	-	الاتصال الجماهيري والتوثيق
Other Programs	156	-	2	7	13	66	54	14	-	العلوم الاخرى
Not Stated	61	-	3	6	4	12	29	7	-	غير مبين
Total	10886	9	76	462	1247	3422	4600	1057	13	المجموع

جدول (35 تابع): السكان الفلسطينيون الذين أنهوا دبلوم متوسط فأعلى حسب التخصص (البرنامج) والجنس والعمر ونوع التجمع

Table (35 Cont.): Palestinian Population Completed Associate Diploma and Above by Specialization (Program), Sex, Age and Type of Locality
(المجموع، Total)

Specialization (Program) & Sex	المجموع Total	العمر								التخصص (البرنامج) والجنس
		غير مبين Not Stated	+65	64 - 55	54 - 45	44 - 35	34 - 25	24 - 20	أقل من 20 Less Than 20	
Female										إناث
Teacher Training Programs	636	-	2	4	47	117	358	108	-	العلوم التربوية واعداد المعلمين
Fine and Applied Arts Programs	115	-	-	-	3	17	47	46	2	الفنون الجميلة والفنون التطبيقية
Humanities Programs	1640	1	1	17	114	391	843	273	-	العلوم الانسانية
Religion and Theology Programs	399	-	-	-	25	113	185	76	-	العلوم الدينية واللاهوت
Social and Behavioral Science Programs	463	1	2	5	46	76	232	101	-	العلوم الاجتماعية والسلوكية
Commercial and Business Adminstrion Programs	464	-	-	1	5	56	218	178	6	العلوم التجارية والادارية
Law and Jurisprudence Programs	17	-	-	1	2	3	9	2	-	العلوم القانونية والتشريعية
Natural Science Programs	321	-	-	1	24	68	156	71	1	العلوم الطبيعية
Mathematics and Computer Science Programs	415	-	2	1	25	74	211	102	-	الرياضيات وعلوم الكمبيوتر
Medical Diagnostic and Treatment Programs	667	1	-	3	19	111	332	201	-	العلوم الطبية والصحية
Trade, Craft and Industrial Programs	166	-	-	-	2	16	60	87	1	الحرف والمهن والصناعات
Engineering Programs	134	-	-	-	-	18	67	49	-	العلوم الهندسية
Architectural and Town-Planning Programs	-	-	-	-	-	-	-	-	-	العلوم المعمارية وتخطيط المدن
Agricultural , Forestry and Fishery Programs	34	-	-	1	1	4	21	7	-	العلوم الزراعية والغابات والتشجير
Home Economics (Domestic Science) Programs	61	-	-	-	4	19	25	13	-	الاقتصاد المنزلي والعلوم المنزلية
Transport and Communications Programs	-	-	-	-	-	-	-	-	-	النقل والمواصلات
Service Trade Programs	-	-	-	-	-	-	-	-	-	مهن الخدمات
Programs in Mass Communication and Documentation	36	-	-	-	-	7	23	6	-	الاتصال الجماهيري والتوثيق
Other Programs	56	-	-	-	6	16	18	16	-	العلوم الاخرى
Not Stated	21	-	-	-	1	3	13	4	-	غير مبين
Total	5645	3	7	34	324	1109	2818	1340	10	المجموع

جدول (35 تابع): السكان الفلسطينيون الذين أنهوا دبلوم متوسط فأعلى حسب التخصص (البرنامج) والجنس والعمر ونوع التجمع

Table (35 Cont.): Palestinian Population Completed Associate Diploma and Above by Specialization (Program), Sex, Age and Type of Locality
(المجموع، Total)

Specialization (Program) & Sex	المجموع Total	العمر								التخصص (البرنامج) والجنس
		Age								
		غير مبين Not Stated	+65	64 - 55	54 - 45	44 - 35	34 - 25	24 - 20	أقل من 20 Less Than 20	
Both Sexes										كلا الجنسين
Teacher Training Programs	985	-	10	29	77	253	485	130	1	العلوم التربوية واعداد المعلمين
Fine and Applied Arts Programs	204	-	-	1	8	21	107	64	3	الفنون الجميلة والفنون التطبيقية
Humanities Programs	3870	3	26	193	466	1059	1744	379	-	العلوم الانسانية
Religion and Theology Programs	1029	1	2	19	89	366	443	109	-	العلوم الدينية واللاهوت
Social and Behavioral Science Programs	1265	2	6	53	241	282	524	157	-	العلوم الاجتماعية والسلوكية
Commercial and Business Administration Programs	2095	1	9	30	118	684	852	392	9	العلوم التجارية والادارية
Law and Jurisprudence Programs	268	-	3	22	59	60	92	32	-	العلوم القانونية والتشريعية
Natural Science Programs	855	1	1	17	63	219	426	127	1	العلوم الطبيعية
Mathematics and Computer Science Programs	1045	-	5	32	73	260	505	170	-	الرياضيات وعلوم الكمبيوتر
Medical Diagnostic and Treatment Programs	1771	1	5	33	142	406	847	337	-	العلوم الطبية والصحية
Trade, Craft and Industrial Programs	621	-	1	6	30	104	279	197	4	الحرف والمهن والصناعات
Engineering Programs	1786	3	5	26	129	581	823	214	5	العلوم الهندسية
Architectural and Town-Planning Programs	10	-	-	-	2	4	4	-	-	العلوم المعمارية وتخطيط المدن
Agricultural , Forestry and Fishery Programs	246	-	5	20	43	81	78	19	-	العلوم الزراعية والغابات والتشجير
Home Economics (Domestic Science) Programs	63	-	-	-	4	19	27	13	-	الاقتصاد المنزلي والعلوم المنزلية
Transport and Communications Programs	2	-	-	-	-	-	2	-	-	النقل والمواصلات
Service Trade Programs	10	-	-	-	-	4	4	2	-	مهن الخدمات
Programs in Mass Communication and Documentation	112	-	-	2	3	31	62	14	-	الاتصال الجماهيري والتوثيق
Other Programs	212	-	2	7	19	82	72	30	-	العلوم الاخرى
Not Stated	82	-	3	6	5	15	42	11	-	غير مبين
Total	16531	12	83	496	1571	4531	7418	2397	23	المجموع

جدول 36: السكان الفلسطينيون (10 سنوات فأكثر) الحاصلين على مؤهلات دراسية حسب مكان الحصول على المؤهل والجنس والمؤهل العلمي ونوع التجمع

Table 36: Palestinian Population (10 Years and Over) by Place of Study, Sex, Qualification and Type of Locality
(حضر, Urban)

Place of Study and Sex	المجموع Total	المؤهل العلمي									مكان الحصول على المؤهل والجنس
		غير مبين Not Stated	دكتوراة Ph.D	ماجستير Master	دبلوم عالي Higher Diploma	بكالوريوس Bachelor	دبلوم متوسط Associate Diploma	ثانوي Secondary	اعدادي Preparatory	ابتدائي Elementary	
Male											ذكور
Palestine	57005	13	-	23	18	1374	2199	8374	19131	25873	فلسطين
Arab Countries	3799	14	36	111	14	1415	1097	372	443	297	دول عربية
Non-Arab Asia and Africa	290	4	14	44	2	143	19	38	5	21	دول اسيوية وافريقية غير عربية
Eastern Europe	481	11	46	97	18	247	23	29	6	4	اوروبا الشرقية
Western Europe	259	5	27	44	5	118	46	9	1	4	اوروبا الغربية
North America	176	2	26	61	2	63	8	13	-	1	امريكا الشمالية
Latin America	13	-	2	1	-	3	1	-	3	3	امريكا اللاتينية
Others	19	1	-	6	1	5	1	1	1	3	دول اخرى
Not Stated	58	40	-	1	1	3	-	1	5	7	غير مبين
Total	62100	90	151	388	61	3371	3394	8837	19595	26213	المجموع
Female											اناث
Palestine	48427	6	-	5	5	1171	2057	6106	17544	21533	فلسطين
Arab Countries	2963	1	1	7	4	308	597	596	910	539	دول عربية
Non-Arab Asia and Africa	70	1	-	1	-	7	5	9	27	20	دول اسيوية وافريقية غير عربية
Eastern Europe	56	1	4	6	1	23	10	7	3	1	اوروبا الشرقية
Western Europe	24	-	1	1	-	4	3	5	4	6	اوروبا الغربية
North America	34	-	1	3	-	6	7	4	4	9	امريكا الشمالية
Latin America	5	-	-	-	-	1	-	2	-	2	امريكا اللاتينية
Others	5	-	-	-	-	-	-	2	1	2	دول اخرى
Not Stated	87	74	1	-	-	3	-	3	5	1	غير مبين
Total	51671	83	8	23	10	1523	2679	6734	18498	22113	المجموع

جدول (36 تابع): السكان الفلسطينيون (10 سنوات فأكثر) الحاصلين على مؤهلات دراسية حسب مكان الحصول على المؤهل والجنس والمؤهل العلمي ونوع التجمع

Table (36 Cont.): Palestinian Population (10 Years and Over) by Place of Study, Sex, Qualification and Type of Locality
(حضر, Urban)

Place of Study and Sex	المجموع Total	المؤهل العلمي									مكان الحصول على المؤهل والجنس
		غير مبيّن Not Stated	دكتوراة Ph.D	ماجستير Master	دبلوم عالي Higher Diploma	بكالوريوس Bachelor	دبلوم متوسط Associate Diploma	ثانوي Secondary	اعدادي Preparatory	ابتدائي Elementary	
Both Sexes											كلا الجنسين
Palestine	105432	19	-	28	23	2545	4256	14480	36675	47406	فلسطين
Arab Countries	6762	15	37	118	18	1723	1694	968	1353	836	دول عربية
Non-Arab Asia and Africa	360	5	14	45	2	150	24	47	32	41	دول اسيوية وافريقية غير عربية
Eastern Europe	537	12	50	103	19	270	33	36	9	5	اوروبا الشرقية
Western Europe	283	5	28	45	5	122	49	14	5	10	اوروبا الغربية
North America	210	2	27	64	2	69	15	17	4	10	امريكا الشمالية
Latin America	18	-	2	1	-	4	1	2	3	5	امريكا اللاتينية
Others	24	1	-	6	1	5	1	3	2	5	دول اخرى
Not Stated	145	114	1	1	1	6	-	4	10	8	غير مبيّن
Total	113771	173	159	411	71	4894	6073	15571	38093	48326	المجموع

جدول (36 تابع): السكان الفلسطينيون (10 سنوات فأكثر) الحاصلين على مؤهلات دراسية حسب مكان الحصول على المؤهل والجنس والمؤهل العلمي ونوع التجمع

Table (36 Cont.): Palestinian Population (10 Years and Over) by Place of Study, Sex, Qualification and Type of Locality

(ريف, Rural)

Place of Study and Sex	المجموع Total	المؤهل العلمي									مكان الحصول على المؤهل والجنس
		Qualification	غير مبين Not Stated	دكتوراة Ph.D	ماجستير Master	دبلوم عالي Higher Diploma	بكالوريوس Bachelor	دبلوم متوسط Associate Diploma	ثانوي Secondary	اعدادي Preparatory	
Male											ذكور
Palestine	24105	6	-	6	4	841	935	3408	8791	10114	فلسطين
Arab Countries	1481	2	1	28	6	394	459	147	251	193	دول عربية
Non-Arab Asia and Africa	87	1	1	14	-	53	2	6	4	6	دول اسيوية وافريقية غير عربية
Eastern Europe	120	2	8	27	2	59	3	17	-	2	اوروبا الشرقية
Western Europe	36	1	1	9	-	14	6	1	2	2	اوروبا الغربية
North America	25	-	2	9	-	7	2	3	-	2	امريكا الشمالية
Latin America	3	-	1	-	-	1	-	-	1	-	امريكا اللاتينية
Others	-	-	-	-	-	-	-	-	-	-	دول اخرى
Not Stated	36	32	-	1	-	1	-	-	1	1	غير مبين
Total	25893	44	14	94	12	1370	1407	3582	9050	10320	المجموع
Female											اناث
Palestine	18930	4	-	-	1	236	436	1653	7465	9135	فلسطين
Arab Countries	1270	1	-	-	-	69	188	244	472	296	دول عربية
Non-Arab Asia and Africa	33	-	-	-	-	-	2	8	10	13	دول اسيوية وافريقية غير عربية
Eastern Europe	7	-	-	1	-	1	-	2	-	3	اوروبا الشرقية
Western Europe	5	-	-	1	-	-	-	2	2	-	اوروبا الغربية
North America	12	-	2	1	-	-	-	3	4	2	امريكا الشمالية
Latin America	3	-	-	-	-	-	-	1	-	2	امريكا اللاتينية
Others	1	-	-	-	-	-	-	-	1	-	دول اخرى
Not Stated	32	28	-	-	-	-	1	1	1	1	غير مبين
Total	20293	33	2	3	1	306	627	1914	7955	9452	المجموع

جدول (36 تابع): السكان الفلسطينيون (10 سنوات فأكثر) الحاصلين على مؤهلات دراسية حسب مكان الحصول على المؤهل والجنس والمؤهل العلمي ونوع التجمع

Table (36 Cont.): Palestinian Population (10 Years and Over) by Place of Study, Sex, Qualification and Type of Locality

(ريف, Rural)

Place of Study and Sex	المجموع Total	المؤهل العلمي									مكان الحصول على المؤهل والجنس
		غير مبيّن Not Stated	دكتوراة Ph.D	ماجستير Master	دبلوم عالي Higher Diploma	بكالوريوس Bachelor	دبلوم متوسط Associate Diploma	ثانوي Secondary	اعدادي Preparatory	ابتدائي Elementary	
Both Sexes											كلا الجنسين
Palestine	43035	10	-	6	5	1077	1371	5061	16256	19249	فلسطين
Arab Countries	2751	3	1	28	6	463	647	391	723	489	دول عربية
Non-Arab Asia and Africa	120	1	1	14	-	53	4	14	14	19	دول اسيوية وافريقية غير عربية
Eastern Europe	127	2	8	28	2	60	3	19	-	5	اوروبا الشرقية
Western Europe	41	1	1	10	-	14	6	3	4	2	اوروبا الغربية
North America	37	-	4	10	-	7	2	6	4	4	امريكا الشمالية
Latin America	6	-	1	-	-	1	-	1	1	2	امريكا اللاتينية
Others	1	-	-	-	-	-	-	-	1	-	دول اخرى
Not Stated	68	60	-	1	-	1	1	1	2	2	غير مبيّن
Total	46186	77	16	97	13	1676	2034	5496	17005	19772	المجموع

جدول (36 تابع): السكان الفلسطينيون (10 سنوات فأكثر) الحاصلين على مؤهلات دراسية حسب مكان الحصول على المؤهل والجنس والمؤهل العلمي ونوع التجمع

Table (36 Cont.): Palestinian Population (10 Years and Over) by Place of Study, Sex, Qualification and Type of Locality
(مخيمات, Camps)

Place of Study and Sex	المجموع Total	المؤهل العلمي									مكان الحصول على المؤهل والجنس	
		Qualification	غير مبين Not Stated	دكتوراة Ph.D	ماجستير Master	دبلوم عالي Higher Diploma	بكالوريوس Bachelor	دبلوم متوسط Associate Diploma	ثانوي Secondary	اعدادي Preparatory		ابتدائي Elementary
Male												ذكور
Palestine	2532	1	-	-	1	95	313	370	1052	700		فلسطين
Arab Countries	228	-	1	4	1	49	126	24	15	8		دول عربية
Non-Arab Asia and Africa	9	-	-	-	-	6	-	3	-	-		دول اسيوية وافريقية غير عربية
Eastern Europe	21	-	-	6	-	13	1	-	-	1		اوروبا الشرقية
Western Europe	7	-	-	2	-	3	2	-	-	-		اوروبا الغربية
North America	1	-	-	-	1	-	-	-	-	-		امريكا الشمالية
Latin America	-	-	-	-	-	-	-	-	-	-		امريكا اللاتينية
Others	-	-	-	-	-	-	-	-	-	-		دول اخرى
Not Stated	1	1	-	-	-	-	-	-	-	-		غير مبين
Total	2799	2	1	12	3	166	442	397	1067	709		المجموع
Female												اناث
Palestine	2141	1	-	-	1	87	261	293	785	713		فلسطين
Arab Countries	225	1	-	-	-	25	89	27	58	25		دول عربية
Non-Arab Asia and Africa	-	-	-	-	-	-	-	-	-	-		دول اسيوية وافريقية غير عربية
Eastern Europe	-	-	-	-	-	-	-	-	-	-		اوروبا الشرقية
Western Europe	-	-	-	-	-	-	-	-	-	-		اوروبا الغربية
North America	-	-	-	-	-	-	-	-	-	-		امريكا الشمالية
Latin America	-	-	-	-	-	-	-	-	-	-		امريكا اللاتينية
Others	-	-	-	-	-	-	-	-	-	-		دول اخرى
Not Stated	3	2	-	-	-	-	-	-	1	-		غير مبين
Total	2369	4	-	-	1	112	350	320	844	738		المجموع

جدول (36 تابع): السكان الفلسطينيون (10 سنوات فأكثر) الحاصلين على مؤهلات دراسية حسب مكان الحصول على المؤهل والجنس والمؤهل العلمي ونوع التجمع

Table (36 Cont.): Palestinian Population (10 Years and Over) by Place of Study, Sex, Qualification and Type of Locality
(مخيمات, Camps)

Place of Study and Sex	المجموع Total	المؤهل العلمي									مكان الحصول على المؤهل والجنس
		غير مبين Not Stated	دكتوراة Ph.D	ماجستير Master	دبلوم عالي Higher Diploma	بكالوريوس Bachelor	دبلوم متوسط Associate Diploma	ثانوي Secondary	اعدادي Preparatory	ابتدائي Elementary	
Both Sexes											كلا الجنسين
Palestine	4673	2	-	-	2	182	574	663	1837	1413	فلسطين
Arab Countries	453	1	1	4	1	74	215	51	73	33	دول عربية
Non-Arab Asia and Africa	9	-	-	-	-	6	-	3	-	-	دول اسيوية وافريقية غير عربية
Eastern Europe	21	-	-	6	-	13	1	-	-	1	اوروبا الشرقية
Western Europe	7	-	-	2	-	3	2	-	-	-	اوروبا الغربية
North America	1	-	-	-	1	-	-	-	-	-	امريكا الشمالية
Latin America	-	-	-	-	-	-	-	-	-	-	امريكا اللاتينية
Others	-	-	-	-	-	-	-	-	-	-	دول اخرى
Not Stated	4	3	-	-	-	-	-	-	1	-	غير مبين
Total	5168	6	1	12	4	278	792	717	1911	1447	المجموع

جدول (36 تابع): السكان الفلسطينيون (10 سنوات فأكثر) الحاصلين على مؤهلات دراسية حسب مكان الحصول على المؤهل والجنس والمؤهل العلمي ونوع التجمع

Table (36 Cont.): Palestinian Population (10 Years and Over) by Place of Study, Sex, Qualification and Type of Locality

(المجموع Total)

Place of Study and Sex	المجموع Total	المؤهل العلمي									مكان الحصول على المؤهل والجنس
		Qualification	غير مبيّن Not Stated	دكتوراة Ph.D	ماجستير Master	دبلوم عالي Higher Diploma	بكالوريوس Bachelor	دبلوم متوسط Associate Diploma	ثانوي Secondary	اعدادي Preparatory	
Male											ذكور
Palestine	83642	20	-	29	23	2310	3447	12152	28974	36687	فلسطين
Arab Countries	5508	16	38	143	21	1858	1682	543	709	498	دول عربية
Non-Arab Asia and Africa	386	5	15	58	2	202	21	47	9	27	دول اسيوية وافريقية غير عربية
Eastern Europe	622	13	54	130	20	319	27	46	6	7	اوروبا الشرقية
Western Europe	302	6	28	55	5	135	54	10	3	6	اوروبا الغربية
North America	202	2	28	70	3	70	10	16	-	3	امريكا الشمالية
Latin America	16	-	3	1	-	4	1	-	4	3	امريكا اللاتينية
Others	19	1	-	6	1	5	1	1	1	3	دول اخرى
Not Stated	95	73	-	2	1	4	-	1	6	8	غير مبيّن
Total	90792	136	166	494	76	4907	5243	12816	29712	37242	المجموع
Female											اناث
Palestine	69498	11	-	5	7	1494	2754	8052	25794	31381	فلسطين
Arab Countries	4458	3	1	7	4	402	874	867	1440	860	دول عربية
Non-Arab Asia and Africa	103	1	-	1	-	7	7	17	37	33	دول اسيوية وافريقية غير عربية
Eastern Europe	63	1	4	7	1	24	10	9	3	4	اوروبا الشرقية
Western Europe	29	-	1	2	-	4	3	7	6	6	اوروبا الغربية
North America	46	-	3	4	-	6	7	7	8	11	امريكا الشمالية
Latin America	8	-	-	-	-	1	-	3	-	4	امريكا اللاتينية
Others	6	-	-	-	-	-	-	2	2	2	دول اخرى
Not Stated	122	104	1	-	-	3	1	4	7	2	غير مبيّن
Total	74333	120	10	26	12	1941	3656	8968	27297	32303	المجموع

جدول (36 تابع): السكان الفلسطينيون (10 سنوات فأكثر) الحاصلين على مؤهلات دراسية حسب مكان الحصول على المؤهل والجنس والمؤهل العلمي ونوع التجمع

Table (36 Cont.): Palestinian Population (10 Years and Over) by Place of Study, Sex, Qualification and Type of Locality

(المجموع، Total)

Place of Study and Sex	المجموع Total	المؤهل العلمي									مكان الحصول على المؤهل والجنس
		غير مبيّن Not Stated	دكتوراة Ph.D	ماجستير Master	دبلوم عالي Higher Diploma	بكالوريوس Bachelor	دبلوم متوسط Associate Diploma	ثانوي Secondary	اعدادي Preparatory	ابتدائي Elementary	
Both Sexes											كلا الجنسين
Palestine	153140	31	-	34	30	3804	6201	20204	54768	68068	فلسطين
Arab Countries	9966	19	39	150	25	2260	2556	1410	2149	1358	دول عربية
Non-Arab Asia and Africa	489	6	15	59	2	209	28	64	46	60	دول اسيوية وافريقية غير عربية
Eastern Europe	685	14	58	137	21	343	37	55	9	11	اوروبا الشرقية
Western Europe	331	6	29	57	5	139	57	17	9	12	اوروبا الغربية
North America	248	2	31	74	3	76	17	23	8	14	امريكا الشمالية
Latin America	24	-	3	1	-	5	1	3	4	7	امريكا اللاتينية
Others	25	1	-	6	1	5	1	3	3	5	دول اخرى
Not Stated	217	177	1	2	1	7	1	5	13	10	غير مبيّن
Total	165125	256	176	520	88	6848	8899	21784	57009	69545	المجموع

جدول 37: السكان الفلسطينيون 10 سنوات فأكثر حسب فئات العمر بالسنوات والجنس والعلاقة بقوة العمل ونوع التجمع

Table 37: Palestinian Population 10 Years and Over by Age Groups in Years, Sex, Activity Status and Type of Locality

(حضر, Urban)

Age and Sex	المجموع Total	Activity Status			العلاقة بقوة العمل تشيطون اقتصادياً			العمر والجنس
		غير مبين Not Stated	غير نشيطين اقتصادياً Not Economically Active	Economically Active	متشطل لم يسبق له العمل Unemployed Never Worked	متشطل سبق له العمل Unemployed Ever Worked	مشتمل Employed	
Male								ذكور
10 - 14	17490	41	16665	380	22	382	14 - 10	
15 - 19	14670	82	7570	1351	365	5302	19 - 15	
20 - 24	12085	80	1916	598	643	8848	24 - 20	
25 - 29	10170	25	595	209	512	8829	29 - 25	
30 - 34	8221	17	236	87	436	7445	34 - 30	
35 - 39	6126	6	169	47	360	5544	39 - 35	
40 - 44	4189	3	149	23	305	3709	44 - 40	
45 - 49	3092	2	157	35	315	2583	49 - 45	
50 - 54	2446	3	317	28	344	1754	54 - 50	
55 - 59	1761	2	410	25	308	1016	59 - 55	
60 - 64	1629	6	579	27	285	732	64 - 60	
65+	3671	48	2196	-	476	951	+65	
Not Stated	54	17	15	2	-	20	غير مبين	
Total	85604	332	30974	2812	4371	47115	المجموع	
Female							إناث	
10 - 14	16565	30	16476	50	2	7	14 - 10	
15 - 19	13545	84	13143	189	13	116	19 - 15	
20 - 24	11397	71	10307	223	34	762	24 - 20	
25 - 29	9516	31	8469	74	42	900	29 - 25	
30 - 34	7398	23	6537	36	31	771	34 - 30	
35 - 39	5636	15	5009	15	29	568	39 - 35	
40 - 44	3910	12	3629	5	11	253	44 - 40	
45 - 49	2762	9	2548	2	18	185	49 - 45	
50 - 54	2524	16	2395	-	16	97	54 - 50	
55 - 59	2000	17	1918	3	12	50	59 - 55	
60 - 64	1867	24	1818	-	6	19	64 - 60	
65+	3838	118	3687	-	5	28	+65	
Not Stated	40	19	19	1	-	1	غير مبين	
Total	80998	469	75955	598	219	3757	المجموع	
Both Sexes							كلا الجنسين	
10 - 14	34055	71	33141	430	24	389	14 - 10	
15 - 19	28215	166	20713	1540	378	5418	19 - 15	
20 - 24	23482	151	12223	821	677	9610	24 - 20	
25 - 29	19686	56	9064	283	554	9729	29 - 25	
30 - 34	15619	40	6773	123	467	8216	34 - 30	
35 - 39	11762	21	5178	62	389	6112	39 - 35	
40 - 44	8099	15	3778	28	316	3962	44 - 40	
45 - 49	5854	11	2705	37	333	2768	49 - 45	
50 - 54	4970	19	2712	28	360	1851	54 - 50	
55 - 59	3761	19	2328	28	320	1066	59 - 55	
60 - 64	3496	30	2397	27	291	751	64 - 60	
65+	7509	166	5883	-	481	979	+65	
Not Stated	94	36	34	3	-	21	غير مبين	
Total	166602	801	106929	3410	4590	50872	المجموع	

جدول (37 تابع): السكان الفلسطينيون 10 سنوات فأكثر حسب فئات العمر بالسنوات والجنس والعلاقة بقوة العمل ونوع التجمع

Table (37 Cont.): Palestinian Population 10 Years and Over by Age Groups in Years, Sex, Activity Status and Type of Locality

(ريف, Rural)

Age and Sex	المجموع Total	العلاقة بقوة العمل					العمر والجنس
		Activity Status		نشطون اقتصادياً			
		غير مبين Not Stated	غير نشطين اقتصادياً Not Economically Active	متصل لم يسبق له العمل Economically Active Unemployed Never Worked	متصل سبق له العمل Unemployed Ever Worked	مشتغل Employed	
Male							ذكور
10 - 14	7970	20	7591	189	11	159	14 - 10
15 - 19	6477	17	3540	606	182	2132	19 - 15
20 - 24	5171	10	813	251	322	3775	24 - 20
25 - 29	4456	8	264	85	284	3815	29 - 25
30 - 34	3373	8	100	23	245	2997	34 - 30
35 - 39	2458	8	77	22	197	2154	39 - 35
40 - 44	1606	-	65	18	170	1353	44 - 40
45 - 49	1077	1	67	9	126	874	49 - 45
50 - 54	792	2	127	17	136	510	54 - 50
55 - 59	687	2	185	15	107	378	59 - 55
60 - 64	731	7	281	10	104	329	64 - 60
65+	1707	17	1061	-	161	468	+65
Not Stated	34	21	2	1	-	10	غير مبين
Total	36539	121	14173	1246	2045	18954	المجموع
Female							إناث
10 - 14	7459	14	7393	49	-	3	14 - 10
15 - 19	6148	32	5913	133	3	67	19 - 15
20 - 24	5071	14	4668	114	16	259	24 - 20
25 - 29	4185	11	3840	43	12	279	29 - 25
30 - 34	3121	9	2843	17	15	237	34 - 30
35 - 39	2391	2	2247	9	2	131	39 - 35
40 - 44	1743	6	1657	3	5	72	44 - 40
45 - 49	1094	5	1048	-	1	40	49 - 45
50 - 54	964	3	938	-	1	22	54 - 50
55 - 59	960	8	930	1	-	21	59 - 55
60 - 64	888	12	862	-	-	14	64 - 60
65+	1668	47	1597	-	1	23	+65
Not Stated	24	9	14	-	-	1	غير مبين
Total	35716	172	33950	369	56	1169	المجموع
Both Sexes							كلا الجنسين
10 - 14	15429	34	14984	238	11	162	14 - 10
15 - 19	12625	49	9453	739	185	2199	19 - 15
20 - 24	10242	24	5481	365	338	4034	24 - 20
25 - 29	8641	19	4104	128	296	4094	29 - 25
30 - 34	6494	17	2943	40	260	3234	34 - 30
35 - 39	4849	10	2324	31	199	2285	39 - 35
40 - 44	3349	6	1722	21	175	1425	44 - 40
45 - 49	2171	6	1115	9	127	914	49 - 45
50 - 54	1756	5	1065	17	137	532	54 - 50
55 - 59	1647	10	1115	16	107	399	59 - 55
60 - 64	1619	19	1143	10	104	343	64 - 60
65+	3375	64	2658	-	162	491	+65
Not Stated	58	30	16	1	-	11	غير مبين
Total	72255	293	48123	1615	2101	20123	المجموع

جدول (37 تابع): السكان الفلسطينيون 10 سنوات فأكثر حسب فئات العمر بالسنوات والجنس والعلاقة بقوة العمل ونوع التجمع

Table (37 Cont.): Palestinian Population 10 Years and Over by Age Groups in Years, Sex, Activity Status and Type of Locality

(مخيمات، Camps)

Age and Sex	المجموع Total	العلاقة بقوة العمل					العمر والجنس
		Activity Status		نشطون اقتصادياً			
		غير مبين Not Stated	غير نشيطين اقتصادياً Not Economically Active	متصل لم يسبق له العمل Unemployed Never Worked	متصل سبق له العمل Unemployed Ever Worked	مشتغل Employed	
Male							ذكور
10 - 14	594	2	590	1	-	1	14 - 10
15 - 19	538	8	363	30	12	125	19 - 15
20 - 24	490	3	114	20	24	329	24 - 20
25 - 29	482	3	38	7	23	411	29 - 25
30 - 34	442	-	13	1	37	391	34 - 30
35 - 39	260	1	6	1	16	236	39 - 35
40 - 44	169	1	11	2	19	136	44 - 40
45 - 49	86	-	6	1	9	70	49 - 45
50 - 54	68	-	6	2	7	53	54 - 50
55 - 59	63	-	19	-	11	33	59 - 55
60 - 64	76	1	41	1	11	22	64 - 60
65+	185	4	127	-	28	26	+65
Not Stated	-	-	-	-	-	-	غير مبين
Total	3453	23	1334	66	197	1833	المجموع
Female							إناث
10 - 14	555	3	552	-	-	-	14 - 10
15 - 19	456	2	451	3	-	-	19 - 15
20 - 24	467	3	365	11	2	86	24 - 20
25 - 29	505	1	372	4	4	124	29 - 25
30 - 34	367	1	281	1	6	78	34 - 30
35 - 39	230	-	173	-	1	56	39 - 35
40 - 44	160	2	139	-	-	19	44 - 40
45 - 49	98	-	80	-	4	14	49 - 45
50 - 54	117	-	107	-	-	10	54 - 50
55 - 59	82	2	79	-	-	1	59 - 55
60 - 64	132	3	127	-	-	2	64 - 60
65+	215	9	204	-	1	1	+65
Not Stated	-	-	-	-	-	-	غير مبين
Total	3384	26	2930	19	18	391	المجموع
Both Sexes							كلا الجنسين
10 - 14	1149	5	1142	1	-	1	14 - 10
15 - 19	994	10	814	33	12	125	19 - 15
20 - 24	957	6	479	31	26	415	24 - 20
25 - 29	987	4	410	11	27	535	29 - 25
30 - 34	809	1	294	2	43	469	34 - 30
35 - 39	490	1	179	1	17	292	39 - 35
40 - 44	329	3	150	2	19	155	44 - 40
45 - 49	184	-	86	1	13	84	49 - 45
50 - 54	185	-	113	2	7	63	54 - 50
55 - 59	145	2	98	-	11	34	59 - 55
60 - 64	208	4	168	1	11	24	64 - 60
65+	400	13	331	-	29	27	+65
Not Stated	-	-	-	-	-	-	غير مبين
Total	6837	49	4264	85	215	2224	المجموع

جدول (37 تابع): السكان الفلسطينيون 10 سنوات فأكثر حسب فئات العمر بالسنوات والجنس والعلاقة بقوة العمل ونوع التجمع

Table (37 Cont.): Palestinian Population 10 Years and Over by Age Groups in Years, Sex, Activity Status and Type of Locality

(المجموع، Total)

Age and Sex	المجموع Total	Activity Status			العلاقة بقوة العمل			العمر والجنس
		غير مبين Not Stated	غير نشيطين اقتصادياً Not Economically Active	Economically Active		نشطون اقتصادياً مشتغل Employed		
				متعطّل لم يسبق له العمل Unemployed Never Worked	متعطّل سبق له العمل Unemployed Ever Worked			
Male							ذكور	
10 - 14	26054	63	24846	570	33	542	14 - 10	
15 - 19	21685	107	11473	1987	559	7559	19 - 15	
20 - 24	17746	93	2843	869	989	12952	24 - 20	
25 - 29	15108	36	897	301	819	13055	29 - 25	
30 - 34	12036	25	349	111	718	10833	34 - 30	
35 - 39	8844	15	252	70	573	7934	39 - 35	
40 - 44	5964	4	225	43	494	5198	44 - 40	
45 - 49	4255	3	230	45	450	3527	49 - 45	
50 - 54	3306	5	450	47	487	2317	54 - 50	
55 - 59	2511	4	614	40	426	1427	59 - 55	
60 - 64	2436	14	901	38	400	1083	64 - 60	
65+	5563	69	3384	-	665	1445	+65	
Not Stated	88	38	17	3	-	30	غير مبين	
Total	125596	476	46481	4124	6613	67902	المجموع	
Female							إناث	
10 - 14	24579	47	24421	99	2	10	14 - 10	
15 - 19	20149	118	19507	325	16	183	19 - 15	
20 - 24	16935	88	15340	348	52	1107	24 - 20	
25 - 29	14206	43	12681	121	58	1303	29 - 25	
30 - 34	10886	33	9661	54	52	1086	34 - 30	
35 - 39	8257	17	7429	24	32	755	39 - 35	
40 - 44	5813	20	5425	8	16	344	44 - 40	
45 - 49	3954	14	3676	2	23	239	49 - 45	
50 - 54	3605	19	3440	-	17	129	54 - 50	
55 - 59	3042	27	2927	4	12	72	59 - 55	
60 - 64	2887	39	2807	-	6	35	64 - 60	
65+	5721	174	5488	-	7	52	+65	
Not Stated	64	28	33	1	-	2	غير مبين	
Total	120098	667	112835	986	293	5317	المجموع	
Both Sexes							كلا الجنسين	
10 - 14	50633	110	49267	669	35	552	14 - 10	
15 - 19	41834	225	30980	2312	575	7742	19 - 15	
20 - 24	34681	181	18183	1217	1041	14059	24 - 20	
25 - 29	29314	79	13578	422	877	14358	29 - 25	
30 - 34	22922	58	10010	165	770	11919	34 - 30	
35 - 39	17101	32	7681	94	605	8689	39 - 35	
40 - 44	11777	24	5650	51	510	5542	44 - 40	
45 - 49	8209	17	3906	47	473	3766	49 - 45	
50 - 54	6911	24	3890	47	504	2446	54 - 50	
55 - 59	5553	31	3541	44	438	1499	59 - 55	
60 - 64	5323	53	3708	38	406	1118	64 - 60	
65+	11284	243	8872	-	672	1497	+65	
Not Stated	152	66	50	4	-	32	غير مبين	
Total	245694	1143	159316	5110	6906	73219	المجموع	

جدول 38: السكان الفلسطينيين 10 سنوات فأكثر حسب عدد سنوات الدراسة وفئات العمر بالسنوات والعلاقة بقوة العمل والجنس ونوع التجمع

Table 38: Palestinian Population 10 Years and Over by Years of Schooling, Age Groups in Years, Activity Status, Sex and Type of Locality (Urban, حضر)

Years of Schooling	Age	المجموع Total			العلاقة بقوة العمل والجنس															العمر	سنوات الدراسة
					Activity Status and Sex									نشطون اقتصادياً							
		غير مبين Not Stated			غير نشطين اقتصادياً Not Economically Active			Economically Active						مشتغل Employed							
		كلا الجنسين Both Sexes	إناث Female	ذكور Male	كلا الجنسين Both Sexes	إناث Female	ذكور Male	متعطّل لم يسبق له العمل Unemployed Never Worked			متعطّل سبق له العمل Unemployed Ever Worked			مشتغل							
كلا الجنسين Both Sexes	إناث Female	ذكور Male	كلا الجنسين Both Sexes	إناث Female	ذكور Male	كلا الجنسين Both Sexes	إناث Female	ذكور Male	كلا الجنسين Both Sexes	إناث Female	ذكور Male	كلا الجنسين Both Sexes	إناث Female	ذكور Male	كلا الجنسين Both Sexes	إناث Female	ذكور Male				
0	10 - 14	301	122	179	20	6	14	237	104	133	38	12	26	-	-	-	6	-	6	14 - 10	0
	15 - 19	304	155	149	16	7	9	229	146	83	29	2	27	1	-	1	29	-	29	19 - 15	
	20 - 24	431	288	143	16	9	7	325	274	51	10	2	8	11	1	10	69	2	67	24 - 20	
	25 - 29	581	447	134	8	5	3	478	435	43	3	2	1	8	-	8	84	5	79	29 - 25	
	30 - 34	852	687	165	5	5	-	707	673	34	6	2	4	9	-	9	125	7	118	34 - 30	
	35 - 39	1071	865	206	7	5	2	871	846	25	7	2	5	24	-	24	162	12	150	39 - 35	
	40 - 44	1140	970	170	10	8	2	966	946	20	3	2	1	23	1	22	138	13	125	44 - 40	
	45 - 49	1256	1043	213	9	7	2	1054	1021	33	3	-	3	39	3	36	151	12	139	49 - 45	
	50 - 54	1644	1344	300	17	15	2	1366	1314	52	10	-	10	44	1	43	207	14	193	54 - 50	
	55 - 59	1966	1474	492	16	16	-	1581	1432	149	9	2	7	80	4	76	280	20	260	59 - 55	
	60 - 64	2191	1519	672	21	17	4	1746	1485	261	10	-	10	94	2	92	320	15	305	64 - 60	
	65+	5800	3462	2338	141	105	36	4848	3335	1513	-	-	-	258	1	257	553	21	532	+65	
	Not Stated	10	7	3	1	1	-	8	6	2	-	-	-	-	-	-	1	-	1	غير مبين	
	Total	17547	12383	5164	287	206	81	14416	12017	2399	128	26	102	591	13	578	2125	121	2004	المجموع	
1 - 6	10 - 14	24413	11833	12580	39	17	22	23791	11778	12013	300	31	269	19	2	17	264	5	259	14 - 10	6 - 1
	15 - 19	4007	1686	2321	43	17	26	1855	1574	281	406	63	343	121	3	118	1582	29	1553	19 - 15	
	20 - 24	4472	2072	2400	34	12	22	2065	1982	83	114	26	88	165	2	163	2094	50	2044	24 - 20	
	25 - 29	4366	2120	2246	15	9	6	2118	2064	54	39	12	27	142	3	139	2052	32	2020	29 - 25	
	30 - 34	4095	2082	2013	8	7	1	2058	2015	43	22	9	13	143	3	140	1864	48	1816	34 - 30	
	35 - 39	3870	1980	1890	2	2	-	1983	1928	55	25	6	19	152	6	146	1708	38	1670	39 - 35	
	40 - 44	2757	1418	1339	1	1	-	1440	1389	51	11	2	9	101	-	101	1204	26	1178	44 - 40	
	45 - 49	1873	878	995	1	1	-	940	862	78	11	1	10	126	-	126	795	14	781	49 - 45	
	50 - 54	1894	791	1103	1	-	1	954	782	172	14	-	14	176	1	175	749	8	741	54 - 50	
	55 - 59	921	366	555	-	-	-	490	357	133	11	1	10	102	1	101	318	7	311	59 - 55	
	60 - 64	856	285	571	3	1	2	494	281	213	6	-	6	80	-	80	273	3	270	64 - 60	
	65+	1335	298	1037	15	5	10	835	289	546	-	-	-	149	2	147	336	2	334	+65	
	Not Stated	13	7	6	1	1	-	7	6	1	-	-	-	-	-	-	5	-	5	غير مبين	
	Total	54872	25816	29056	163	73	90	39030	25307	13723	959	151	808	1476	23	1453	13244	262	12982	المجموع	

جدول (38تابع): السكان الفلسطينيين 10 سنوات فأكثر حسب عدد سنوات الدراسة وفئات العمر بالسنوات والعلاقة بقوة العمل والجنس ونوع التجمع

Table (38 Cont.): Palestinian Population 10 Years and Over by Years of Schooling, Age Groups in Years, Activity Status, Sex and Type of Locality

(حضر, Urban)

Years of Schooling	Age	المجموع Total			العلاقة بقوة العمل والجنس Activity Status and Sex									العلاقة بقوة العمل والجنس نشيطون اقتصادياً Economically Active						العمر	سنوات الدراسة
		كلا الجنسين Both Sexes	إناث Female	ذكور Male	غير مبيّن Not Stated			غير نشيطين اقتصادياً Not Economically Active			متعلّل لم يسبق له العمل متعلّل سبق له العمل مشتغل Unemployed Never Worked Unemployed Ever Worked Employed										
					كلا الجنسين Both Sexes	إناث Female	ذكور Male	كلا الجنسين Both Sexes	إناث Female	ذكور Male	متعلّل لم يسبق له العمل Unemployed Never Worked		متعلّل سبق له العمل Unemployed Ever Worked		مشتغل Employed						
											كلا الجنسين Both Sexes	إناث Female	ذكور Male	كلا الجنسين Both Sexes	إناث Female	ذكور Male	كلا الجنسين Both Sexes	إناث Female	ذكور Male		
7 - 9	10 - 14	9336	4608	4728	12	7	5	9110	4593	4517	91	6	85	5	-	5	118	2	116	14 - 10	9 - 7
	15 - 19	12347	5911	6436	56	31	25	8969	5786	3183	638	55	583	163	4	159	2521	35	2486	19 - 15	
	20 - 24	6867	3233	3634	32	13	19	3230	3125	105	166	32	134	236	3	233	3203	60	3143	24 - 20	
	25 - 29	5763	2640	3123	9	3	6	2609	2557	52	48	12	36	182	5	177	2915	63	2852	29 - 25	
	30 - 34	3558	1647	1911	6	3	3	1611	1593	18	24	6	18	124	6	118	1793	39	1754	34 - 30	
	35 - 39	2667	1238	1429	5	4	1	1233	1203	30	10	1	9	75	3	72	1344	27	1317	39 - 35	
	40 - 44	1931	769	1162	1	1	-	789	752	37	9	-	9	97	2	95	1035	14	1021	44 - 40	
	45 - 49	1111	389	722	1	1	-	407	381	26	12	1	11	69	-	69	622	6	616	49 - 45	
	50 - 54	559	188	371	-	-	-	223	185	38	1	-	1	63	-	63	272	3	269	54 - 50	
	55 - 59	310	78	232	2	1	1	120	73	47	5	-	5	43	1	42	140	3	137	59 - 55	
	60 - 64	159	31	128	-	-	-	72	30	42	4	-	4	33	1	32	50	-	50	64 - 60	
65+	171	40	131	-	-	-	102	39	63	-	-	-	19	-	19	50	1	49	+65		
Not Stated	10	3	7	1	-	1	4	3	1	1	-	1	-	-	-	4	-	4	غير مبيّن		
Total	44789	20775	24014	125	64	61	28479	20320	8159	1009	113	896	1109	25	1084	14067	253	13814	المجموع		
10 - 12	10 - 14	-	-	-	-	-	-	-	-	-	-	-	-	-	-	-	-	-	-	14 - 10	12 - 10
	15 - 19	10935	5435	5500	41	22	19	9065	5290	3775	461	68	393	92	6	86	1276	49	1227	19 - 15	
	20 - 24	8011	4023	3988	49	29	20	4176	3735	441	328	68	260	233	14	219	3225	177	3048	24 - 20	
	25 - 29	5824	2929	2895	9	7	2	2861	2750	111	75	15	60	152	10	142	2727	147	2580	29 - 25	
	30 - 34	4262	1957	2305	9	3	6	1866	1822	44	30	10	20	132	8	124	2225	114	2111	34 - 30	
	35 - 39	1842	852	990	4	2	2	803	787	16	8	3	5	69	5	64	958	55	903	39 - 35	
	40 - 44	1095	476	619	-	-	-	458	440	18	3	1	2	55	2	53	579	33	546	44 - 40	
	45 - 49	753	249	504	-	-	-	236	224	12	7	-	7	52	3	49	458	22	436	49 - 45	
	50 - 54	389	106	283	-	-	-	117	85	32	2	-	2	40	7	33	230	14	216	54 - 50	
	55 - 59	251	51	200	-	-	-	84	43	41	2	-	2	37	3	34	128	5	123	59 - 55	
	60 - 64	116	14	102	-	-	-	40	12	28	5	-	5	39	1	38	32	1	31	64 - 60	
65+	97	8	89	1	-	1	49	7	42	-	-	-	29	1	28	18	-	18	+65		
Not Stated	5	1	4	-	-	-	3	1	2	-	-	-	-	-	-	2	-	2	غير مبيّن		
Total	33580	16101	17479	113	63	50	19758	15196	4562	921	165	756	930	60	870	11858	617	11241	المجموع		

جدول (38تابع): السكان الفلسطينيون 10 سنوات فأكثر حسب عدد سنوات الدراسة وفئات العمر بالسنوات والعلاقة بقوة العمل والجنس ونوع التجمع

Table (38 Cont.): Palestinian Population 10 Years and Over by Years of Schooling, Age Groups in Years, Activity Status, Sex and Type of Locality

(حضر, Urban)

Years of Schooling	Age	المجموع Total		العلاقة بقوة العمل والجنس															العمر	سنوات الدراسة	
				Activity Status and Sex									نشطون اقتصادياً								
		غير مبين Not Stated			غير نشيطين اقتصادياً Not Economically Active			Economically Active						مشتغل							
		كلا الجنسين Both Sexes	إناث Female	ذكور Male	كلا الجنسين Both Sexes	إناث Female	ذكور Male	متعطل لم يسبق له العمل Unemployed Never Worked			متعطل سبق له العمل Unemployed Ever Worked			مشتغل Employed							
كلا الجنسين Both Sexes	إناث Female	ذكور Male	كلا الجنسين Both Sexes	إناث Female	ذكور Male	كلا الجنسين Both Sexes	إناث Female	ذكور Male	كلا الجنسين Both Sexes	إناث Female	ذكور Male	كلا الجنسين Both Sexes	إناث Female	ذكور Male	كلا الجنسين Both Sexes	إناث Female	ذكور Male				
13+	10 - 14	-	-	-	-	-	-	-	-	-	-	-	-	-	-	-	-	-	-	14 - 10	+13
	15 - 19	605	349	256	1	1	-	589	344	245	5	1	4	1	-	1	9	3	6	19 - 15	
	20 - 24	3681	1768	1913	14	5	9	2417	1181	1236	202	95	107	32	14	18	1016	473	543	24 - 20	
	25 - 29	3132	1368	1764	12	4	8	986	654	332	118	33	85	69	24	45	1947	653	1294	29 - 25	
	30 - 34	2834	1017	1817	4	3	1	526	430	96	41	9	32	59	14	45	2204	561	1643	34 - 30	
	35 - 39	2300	694	1606	1	-	1	282	240	42	12	3	9	69	15	54	1936	436	1500	39 - 35	
	40 - 44	1162	269	893	1	-	1	119	96	23	2	-	2	40	6	34	1000	167	833	44 - 40	
	45 - 49	857	203	654	-	-	-	68	60	8	4	-	4	46	12	34	739	131	608	49 - 45	
	50 - 54	473	87	386	-	-	-	44	22	22	1	-	1	37	7	30	391	58	333	54 - 50	
	55 - 59	301	24	277	-	-	-	44	6	38	1	-	1	58	3	55	198	15	183	59 - 55	
	60 - 64	159	5	154	-	-	-	38	3	35	2	-	2	45	2	43	74	-	74	64 - 60	
	65+	75	7	68	-	-	-	30	2	28	-	-	-	25	1	24	20	4	16	+65	
	Not Stated	17	2	15	-	-	-	9	-	9	2	1	1	-	-	-	6	1	5	غير مبين	
Total	15596	5793	9803	33	13	20	5152	3038	2114	390	142	248	481	98	383	9540	2502	7038	المجموع		
Not Stated	10 - 14	5	2	3	-	-	-	3	1	2	1	1	-	-	-	1	-	1	14 - 10	غير مبين	
	15 - 19	17	9	8	9	6	3	6	3	3	1	-	1	-	-	-	1	-	1		19 - 15
	20 - 24	20	13	7	6	3	3	10	10	-	1	-	1	-	-	-	3	-	3		24 - 20
	25 - 29	20	12	8	3	3	-	12	9	3	-	-	-	1	-	1	4	-	4		29 - 25
	30 - 34	18	8	10	8	2	6	5	4	1	-	-	-	-	-	-	5	2	3		34 - 30
	35 - 39	12	7	5	2	2	-	6	5	1	-	-	-	-	-	-	4	-	4		39 - 35
	40 - 44	14	8	6	2	2	-	6	6	-	-	-	-	-	-	-	6	-	6		44 - 40
	45 - 49	4	-	4	-	-	-	-	-	-	-	-	-	1	-	1	3	-	3		49 - 45
	50 - 54	11	8	3	1	1	-	8	7	1	-	-	-	-	-	-	2	-	2		54 - 50
	55 - 59	12	7	5	1	-	1	9	7	2	-	-	-	-	-	-	2	-	2		59 - 55
	60 - 64	15	13	2	6	6	-	7	7	-	-	-	-	-	-	-	2	-	2		64 - 60
	65+	31	23	8	9	8	1	19	15	4	-	-	-	1	-	1	2	-	2		+65
	Not Stated	39	20	19	33	17	16	3	3	-	-	-	-	-	-	-	3	-	3		غير مبين
Total	218	130	88	80	50	30	94	77	17	3	1	2	3	-	3	38	2	36	المجموع		

جدول (38 تابع): السكان الفلسطينيين 10 سنوات فأكثر حسب عدد سنوات الدراسة وفئات العمر بالسنوات والعلاقة بقوة العمل والجنس ونوع التجمع

Table (38 Cont.): Palestinian Population 10 Years and Over by Years of Schooling, Age Groups in Years, Activity Status, Sex and Type of Locality

(حضر, Urban)

Years of Schooling	Age	المجموع Total			العلاقة بقوة العمل والجنس Activity Status and Sex															العمر	سنوات الدراسة
		كلا الجنسين Both Sexes	إناث Female	ذكور Male	غير مبين Not Stated			غير نشيطين اقتصادياً Not Economically Active			نشطون اقتصادياً Economically Active										
					كلا الجنسين Both Sexes	إناث Female	ذكور Male	متعطّل لم يسبق له العمل Unemployed Never Worked			متعطّل سبق له العمل Unemployed Ever Worked			مشتغل Employed							
								كلا الجنسين Both Sexes	إناث Female	ذكور Male	كلا الجنسين Both Sexes	إناث Female	ذكور Male	كلا الجنسين Both Sexes	إناث Female	ذكور Male					
Total	10 - 14	34055	16565	17490	71	30	41	33141	16476	16665	430	50	380	24	2	22	389	7	382	14 - 10	المجموع
	15 - 19	28215	13545	14670	166	84	82	20713	13143	7570	1540	189	1351	378	13	365	5418	116	5302	19 - 15	
	20 - 24	23482	11397	12085	151	71	80	12223	10307	1916	821	223	598	677	34	643	9610	762	8848	24 - 20	
	25 - 29	19686	9516	10170	56	31	25	9064	8469	595	283	74	209	554	42	512	9729	900	8829	29 - 25	
	30 - 34	15619	7398	8221	40	23	17	6773	6537	236	123	36	87	467	31	436	8216	771	7445	34 - 30	
	35 - 39	11762	5636	6126	21	15	6	5178	5009	169	62	15	47	389	29	360	6112	568	5544	39 - 35	
	40 - 44	8099	3910	4189	15	12	3	3778	3629	149	28	5	23	316	11	305	3962	253	3709	44 - 40	
	45 - 49	5854	2762	3092	11	9	2	2705	2548	157	37	2	35	333	18	315	2768	185	2583	49 - 45	
	50 - 54	4970	2524	2446	19	16	3	2712	2395	317	28	-	28	360	16	344	1851	97	1754	54 - 50	
	55 - 59	3761	2000	1761	19	17	2	2328	1918	410	28	3	25	320	12	308	1066	50	1016	59 - 55	
	60 - 64	3496	1867	1629	30	24	6	2397	1818	579	27	-	27	291	6	285	751	19	732	64 - 60	
	65+	7509	3838	3671	166	118	48	5883	3687	2196	-	-	-	481	5	476	979	28	951	+65	
	Not Stated	94	40	54	36	19	17	34	19	15	3	1	2	-	-	-	21	1	20	غير مبين	
	Total	166602	80998	85604	801	469	332	106929	75955	30974	3410	598	2812	4590	219	4371	50872	3757	47115	المجموع	

جدول (38تابع): السكان الفلسطينيون 10 سنوات فأكثر حسب عدد سنوات الدراسة وفئات العمر بالسنوات والعلاقة بقوة العمل والجنس ونوع التجمع

Table (38 Cont.): Palestinian Population 10 Years and Over by Years of Schooling, Age Groups in Years, Activity Status, Sex and Type of Locality

(ريف, Rural)

Years of Schooling	Age	المجموع Total			العلاقة بقوة العمل والجنس Activity Status and Sex									العلاقة بقوة العمل والجنس نشيطون اقتصادياً Economically Active						العمر	سنوات الدراسة
		كلا الجنسين Both Sexes	إناث Female	ذكور Male	غير مبين Not Stated			غير نشيطين اقتصادياً Not Economically Active			متشغلون اقتصادياً Economically Active										
					كلا الجنسين Both Sexes	إناث Female	ذكور Male	متشغلون اقتصادياً Economically Active			متشغلون اقتصادياً Economically Active			متشغلون اقتصادياً Economically Active							
								متشغلون اقتصادياً Economically Active			متشغلون اقتصادياً Economically Active			متشغلون اقتصادياً Economically Active							
						Unemployed Never Worked			Unemployed Ever Worked			Employed									
0	10 - 14	179	115	64	14	5	9	139	104	35	23	6	17	1	-	1	2	-	2	14 - 10	0
	15 - 19	244	168	76	13	11	2	189	148	41	16	7	9	1	-	1	25	2	23	19 - 15	
	20 - 24	331	258	73	5	4	1	272	248	24	4	1	3	1	-	1	49	5	44	24 - 20	
	25 - 29	440	387	53	4	4	-	394	378	16	6	2	4	4	-	4	32	3	29	29 - 25	
	30 - 34	597	499	98	3	3	-	512	491	21	3	1	2	7	1	6	72	3	69	34 - 30	
	35 - 39	726	630	96	3	-	3	630	622	8	2	-	2	9	-	9	82	8	74	39 - 35	
	40 - 44	715	630	85	3	3	-	622	611	11	3	-	3	7	-	7	80	16	64	44 - 40	
	45 - 49	869	712	157	4	4	-	713	697	16	2	-	2	14	-	14	136	11	125	49 - 45	
	50 - 54	1000	804	196	4	3	1	832	787	45	6	-	6	29	1	28	129	13	116	54 - 50	
	55 - 59	1240	905	335	9	8	1	983	878	105	6	1	5	56	-	56	186	18	168	59 - 55	
	60 - 64	1352	864	488	14	10	4	1045	841	204	4	-	4	68	-	68	221	13	208	64 - 60	
	65+	3030	1649	1381	57	45	12	2462	1580	882	-	-	-	125	1	124	386	23	363	+65	
	Not Stated	14	10	4	3	3	-	9	7	2	1	-	1	-	-	-	1	-	1	غير مبين	
	Total	10737	7631	3106	136	103	33	8802	7392	1410	76	18	58	322	3	319	1401	115	1286	المجموع	
1 - 6	10 - 14	11087	5423	5664	17	8	9	10789	5374	5415	165	39	126	5	-	5	111	2	109	14 - 10	6 - 1
	15 - 19	1850	956	894	10	9	1	1009	891	118	215	34	181	55	2	53	561	20	541	19 - 15	
	20 - 24	2100	1136	964	3	2	1	1138	1095	43	51	14	37	77	4	73	831	21	810	24 - 20	
	25 - 29	1987	1117	870	5	3	2	1111	1085	26	13	9	4	82	1	81	776	19	757	29 - 25	
	30 - 34	1703	1027	676	4	3	1	1021	1007	14	6	2	4	63	-	63	609	15	594	34 - 30	
	35 - 39	1592	959	633	1	-	1	955	936	19	8	3	5	71	-	71	557	20	537	39 - 35	
	40 - 44	1185	669	516	3	3	-	673	648	25	9	2	7	62	1	61	438	15	423	44 - 40	
	45 - 49	572	256	316	-	-	-	275	251	24	4	-	4	46	-	46	247	5	242	49 - 45	
	50 - 54	514	142	372	-	-	-	192	139	53	8	-	8	73	-	73	241	3	238	54 - 50	
	55 - 59	260	48	212	1	-	1	101	47	54	5	-	5	31	-	31	122	1	121	59 - 55	
	60 - 64	215	17	198	3	1	2	82	16	66	3	-	3	26	-	26	101	-	101	64 - 60	
	65+	291	13	278	2	-	2	169	13	156	-	-	-	31	-	31	89	-	89	+65	
	Not Stated	12	5	7	1	1	-	4	4	-	-	-	-	-	-	-	7	-	7	غير مبين	
	Total	23368	11768	11600	50	30	20	17519	11506	6013	487	103	384	622	8	614	4690	121	4569	المجموع	

جدول (38 تابع): السكان الفلسطينيين 10 سنوات فأكثر حسب عدد سنوات الدراسة وفئات العمر بالسنوات والعلاقة بقوة العمل والجنس ونوع التجمع

Table (38 Cont.): Palestinian Population 10 Years and Over by Years of Schooling, Age Groups in Years, Activity Status, Sex and Type of Locality

(ريف, Rural)

Years of Schooling	Age	المجموع Total			العلاقة بقوة العمل والجنس															العمر	سنوات الدراسة
		Activity Status and Sex									Economic Status						نشطون اقتصادياً				
		غير مبيّن Not Stated			غير نشيطين اقتصادياً Not Economically Active			Economically Active						مشتغل							
		Unemployed Never Worked			Unemployed Ever Worked			متعطّل لم يسبق له العمل			متعطّل سبق له العمل			Employed							
كلا الجنسين Both Sexes	إناث Female	ذكور Male	كلا الجنسين Both Sexes	إناث Female	ذكور Male	كلا الجنسين Both Sexes	إناث Female	ذكور Male	كلا الجنسين Both Sexes	إناث Female	ذكور Male	كلا الجنسين Both Sexes	إناث Female	ذكور Male	كلا الجنسين Both Sexes	إناث Female	ذكور Male	كلا الجنسين Both Sexes	إناث Female	ذكور Male	
7 - 9	10 - 14	4155	1917	2238	1	1	-	4051	1911	2140	49	4	45	5	-	5	49	1	48	14 - 10	9 - 7
	15 - 19	5436	2659	2777	15	6	9	4108	2592	1516	262	41	221	80	-	80	971	20	951	19 - 15	
	20 - 24	2895	1545	1350	9	3	6	1534	1489	45	66	18	48	120	4	116	1166	31	1135	24 - 20	
	25 - 29	2588	1288	1300	3	1	2	1274	1244	30	33	13	20	90	1	89	1188	29	1159	29 - 25	
	30 - 34	1351	685	666	1	1	-	666	656	10	8	6	2	60	2	58	616	20	596	34 - 30	
	35 - 39	981	426	555	2	1	1	437	418	19	4	1	3	52	-	52	486	6	480	39 - 35	
	40 - 44	677	263	414	-	-	-	274	258	16	2	-	2	52	-	52	349	5	344	44 - 40	
	45 - 49	279	63	216	1	-	1	74	62	12	1	-	1	24	-	24	179	1	178	49 - 45	
	50 - 54	101	5	96	-	-	-	20	5	15	1	-	1	18	-	18	62	-	62	54 - 50	
	55 - 59	65	2	63	-	-	-	7	2	5	4	-	4	10	-	10	44	-	44	59 - 55	
	60 - 64	24	2	22	-	-	-	7	1	6	1	-	1	1	-	1	15	1	14	64 - 60	
65+	23	-	23	-	-	-	12	-	12	-	-	-	2	-	2	9	-	9	+65		
Not Stated	1	1	-	-	-	-	1	1	-	-	-	-	-	-	-	-	-	-	-	غير مبيّن	
Total	18576	8856	9720	32	13	19	12465	8639	3826	431	83	348	514	7	507	5134	114	5020	المجموع		
10 - 12	10 - 14	-	-	-	-	-	-	-	-	-	-	-	-	-	-	-	-	-	-	14 - 10	12 - 10
	15 - 19	4902	2279	2623	7	3	4	3963	2200	1763	246	51	195	49	1	48	637	24	613	19 - 15	
	20 - 24	3583	1646	1937	6	5	1	1683	1507	176	166	48	118	123	3	120	1605	83	1522	24 - 20	
	25 - 29	2353	1035	1318	1	-	1	1008	960	48	27	7	20	85	4	81	1232	64	1168	29 - 25	
	30 - 34	1801	659	1142	2	-	2	616	595	21	16	5	11	95	5	90	1072	54	1018	34 - 30	
	35 - 39	732	263	469	-	-	-	252	240	12	7	2	5	34	1	33	439	20	419	39 - 35	
	40 - 44	390	125	265	-	-	-	130	119	11	6	1	5	28	-	28	226	5	221	44 - 40	
	45 - 49	221	36	185	-	-	-	41	30	11	-	-	-	24	1	23	156	5	151	49 - 45	
	50 - 54	62	7	55	1	-	1	12	6	6	1	-	1	11	-	11	37	1	36	54 - 50	
	55 - 59	47	2	45	-	-	-	17	2	15	1	-	1	6	-	6	23	-	23	59 - 55	
	60 - 64	11	1	10	-	-	-	2	1	1	1	-	1	5	-	5	3	-	3	64 - 60	
65+	9	-	9	-	-	-	6	-	6	-	-	-	1	-	1	2	-	2	+65		
Not Stated	3	1	2	-	-	-	1	1	-	-	-	-	-	-	-	2	-	2	غير مبيّن		
Total	14114	6054	8060	17	8	9	7731	5661	2070	471	114	357	461	15	446	5434	256	5178	المجموع		

جدول (38 تابع): السكان الفلسطينيون 10 سنوات فأكثر حسب عدد سنوات الدراسة وفئات العمر بالسنوات والعلاقة بقوة العمل والجنس ونوع التجمع

Table (38 Cont.): Palestinian Population 10 Years and Over by Years of Schooling, Age Groups in Years, Activity Status, Sex and Type of Locality

(ريف, Rural)

Years of Schooling	Age	المجموع Total		العلاقة بقوة العمل والجنس															العمر	سنوات الدراسة		
				Activity Status and Sex									نشطون اقتصادياً									
		غير مبين Not Stated			غير نشطين اقتصادياً Not Economically Active			Economically Active						مشتغل Employed								
		كلا الجنسين Both Sexes	إناث Female	ذكور Male	كلا الجنسين Both Sexes	إناث Female	ذكور Male	كلا الجنسين Both Sexes	إناث Female	ذكور Male	متعطّل لم يسبق له العمل Unemployed Never Worked	متعطّل سبق له العمل Unemployed Ever Worked	كلا الجنسين Both Sexes	إناث Female	ذكور Male	كلا الجنسين Both Sexes	إناث Female	ذكور Male				
13+	10 - 14	-	-	-	-	-	-	-	-	-	-	-	-	-	-	-	-	-	-	-	14 - 10	+13
	15 - 19	186	81	105	-	-	-	181	80	101	-	-	-	-	-	-	5	1	4	-	19 - 15	
	20 - 24	1324	481	843	-	-	-	848	324	524	78	33	45	17	5	12	381	119	262	-	24 - 20	
	25 - 29	1259	349	910	2	-	2	310	167	143	49	12	37	34	6	28	864	164	700	-	29 - 25	
	30 - 34	1032	247	785	3	1	2	125	91	34	7	3	4	34	7	27	863	145	718	-	34 - 30	
	35 - 39	815	112	703	3	1	2	49	30	19	10	3	7	33	1	32	720	77	643	-	39 - 35	
	40 - 44	378	52	326	-	-	-	19	17	2	1	-	1	26	4	22	332	31	301	-	44 - 40	
	45 - 49	227	25	202	-	-	-	11	7	4	2	-	2	19	-	19	195	18	177	-	49 - 45	
	50 - 54	78	6	72	-	-	-	9	1	8	1	-	1	6	-	6	62	5	57	-	54 - 50	
	55 - 59	33	3	30	-	-	-	6	1	5	-	-	-	4	-	4	23	2	21	-	59 - 55	
	60 - 64	12	-	12	-	-	-	4	-	4	1	-	1	4	-	4	3	-	3	-	64 - 60	
	65+	9	-	9	-	-	-	2	-	2	-	-	-	3	-	3	4	-	4	-	+65	
	Not Stated	1	1	-	-	-	-	1	1	-	-	-	-	-	-	-	-	-	-	-	-	
Total	5354	1357	3997	8	2	6	1565	719	846	149	51	98	180	23	157	3452	562	2890	-	المجموع		
Not Stated	10 - 14	8	4	4	2	-	2	5	4	1	1	-	1	-	-	-	-	-	-	-	14 - 10	غير مبين
	15 - 19	7	5	2	4	3	1	3	2	1	-	-	-	-	-	-	-	-	-	-	19 - 15	
	20 - 24	9	5	4	1	-	1	6	5	1	-	-	-	-	-	-	2	-	2	-	24 - 20	
	25 - 29	14	9	5	4	3	1	7	6	1	-	-	-	1	-	1	2	-	2	-	29 - 25	
	30 - 34	10	4	6	4	1	3	3	3	-	-	-	-	1	-	1	2	-	2	-	34 - 30	
	35 - 39	3	1	2	1	-	1	1	1	-	-	-	-	-	-	-	1	-	1	-	39 - 35	
	40 - 44	4	4	-	-	-	-	4	4	-	-	-	-	-	-	-	-	-	-	-	44 - 40	
	45 - 49	3	2	1	1	1	-	1	1	-	-	-	-	-	-	-	1	-	1	-	49 - 45	
	50 - 54	1	-	1	-	-	-	-	-	-	-	-	-	-	-	-	1	-	1	-	54 - 50	
	55 - 59	2	-	2	-	-	-	1	-	1	-	-	-	-	-	-	1	-	1	-	59 - 55	
	60 - 64	5	4	1	2	1	1	3	3	-	-	-	-	-	-	-	-	-	-	-	64 - 60	
	65+	13	6	7	5	2	3	7	4	3	-	-	-	-	-	-	1	-	1	-	+65	
	Not Stated	27	6	21	26	5	21	-	-	-	-	-	-	-	-	-	1	1	-	-	غير مبين	
Total	106	50	56	50	16	34	41	33	8	1	-	1	2	-	2	12	1	11	-	المجموع		

جدول (38 تابع): السكان الفلسطينيين 10 سنوات فأكثر حسب عدد سنوات الدراسة وفئات العمر بالسنوات والعلاقة بقوة العمل والجنس ونوع التجمع

Table (38 Cont.): Palestinian Population 10 Years and Over by Years of Schooling, Age Groups in Years, Activity Status, Sex and Type of Locality

(ريف, Rural)

Years of Schooling	Age	المجموع Total			العلاقة بقوة العمل والجنس Activity Status and Sex															العمر	سنوات الدراسة
		كلا الجنسين Both Sexes	إناث Female	ذكور Male	غير مبيّن Not Stated			غير نشيطين اقتصادياً Not Economically Active			نشطون اقتصادياً Economically Active										
					كلا الجنسين Both Sexes	إناث Female	ذكور Male	متعطل لم يسبق له العمل Unemployed Never Worked			متعطل سبق له العمل Unemployed Ever Worked			مشتغل Employed							
								كلا الجنسين Both Sexes	إناث Female	ذكور Male	كلا الجنسين Both Sexes	إناث Female	ذكور Male	كلا الجنسين Both Sexes	إناث Female	ذكور Male					
Total	10 - 14	15429	7459	7970	34	14	20	14984	7393	7591	238	49	189	11	-	11	162	3	159	14 - 10	المجموع
	15 - 19	12625	6148	6477	49	32	17	9453	5913	3540	739	133	606	185	3	182	2199	67	2132	19 - 15	
	20 - 24	10242	5071	5171	24	14	10	5481	4668	813	365	114	251	338	16	322	4034	259	3775	24 - 20	
	25 - 29	8641	4185	4456	19	11	8	4104	3840	264	128	43	85	296	12	284	4094	279	3815	29 - 25	
	30 - 34	6494	3121	3373	17	9	8	2943	2843	100	40	17	23	260	15	245	3234	237	2997	34 - 30	
	35 - 39	4849	2391	2458	10	2	8	2324	2247	77	31	9	22	199	2	197	2285	131	2154	39 - 35	
	40 - 44	3349	1743	1606	6	6	-	1722	1657	65	21	3	18	175	5	170	1425	72	1353	44 - 40	
	45 - 49	2171	1094	1077	6	5	1	1115	1048	67	9	-	9	127	1	126	914	40	874	49 - 45	
	50 - 54	1756	964	792	5	3	2	1065	938	127	17	-	17	137	1	136	532	22	510	54 - 50	
	55 - 59	1647	960	687	10	8	2	1115	930	185	16	1	15	107	-	107	399	21	378	59 - 55	
	60 - 64	1619	888	731	19	12	7	1143	862	281	10	-	10	104	-	104	343	14	329	64 - 60	
	65+	3375	1668	1707	64	47	17	2658	1597	1061	-	-	-	162	1	161	491	23	468	+65	
	Not Stated	58	24	34	30	9	21	16	14	2	1	-	1	-	-	-	11	1	10	غير مبيّن	
	Total	72255	35716	36539	293	172	121	48123	33950	14173	1615	369	1246	2101	56	2045	20123	1169	18954	المجموع	

جدول (38تابع): السكان الفلسطينيين 10 سنوات فأكثر حسب عدد سنوات الدراسة وفئات العمر بالسنوات والعلاقة بقوة العمل والجنس ونوع التجمع

Table (38 Cont.): Palestinian Population 10 Years and Over by Years of Schooling, Age Groups in Years, Activity Status, Sex and Type of Locality

(مخيمات، Camps)

Years of Schooling	Age	المجموع Total		العلاقة بقوة العمل والجنس															العمر	سنوات الدراسة	
				Activity Status and Sex									نشطون اقتصادياً								
		غير مبين Not Stated			غير نشطين اقتصادياً Not Economically Active			Economically Active						مشتغل Employed							
		كلا الجنسين Both Sexes	إناث Female	ذكور Male	كلا الجنسين Both Sexes	إناث Female	ذكور Male	متعطّل لم يسبق له العمل Unemployed Never Worked			متعطّل سبق له العمل Unemployed Ever Worked			مشتغل Employed							
كلا الجنسين Both Sexes	إناث Female	ذكور Male	كلا الجنسين Both Sexes	إناث Female	ذكور Male	كلا الجنسين Both Sexes	إناث Female	ذكور Male	كلا الجنسين Both Sexes	إناث Female	ذكور Male	كلا الجنسين Both Sexes	إناث Female	ذكور Male	كلا الجنسين Both Sexes	إناث Female	ذكور Male				
0	10 - 14	4	3	1	2	1	1	2	2	-	-	-	-	-	-	-	-	-	-	14 - 10	0
	15 - 19	10	3	7	3	-	3	6	3	3	-	-	-	-	-	-	1	-	1	19 - 15	
	20 - 24	4	1	3	1	1	-	3	-	3	-	-	-	-	-	-	-	-	-	24 - 20	
	25 - 29	14	7	7	2	1	1	10	6	4	1	-	1	1	-	1	-	-	-	29 - 25	
	30 - 34	10	7	3	1	1	-	9	6	3	-	-	-	-	-	-	-	-	-	34 - 30	
	35 - 39	8	7	1	-	-	-	7	6	1	-	-	-	-	-	-	1	1	-	39 - 35	
	40 - 44	13	10	3	1	1	-	11	9	2	-	-	-	-	-	-	1	-	1	44 - 40	
	45 - 49	18	16	2	-	-	-	15	14	1	-	-	-	-	-	-	3	2	1	49 - 45	
	50 - 54	60	58	2	-	-	-	55	55	-	-	-	-	-	-	-	5	3	2	54 - 50	
	55 - 59	70	62	8	2	2	-	63	59	4	-	-	-	-	-	-	5	1	4	59 - 55	
	60 - 64	156	124	32	4	3	1	140	119	21	-	-	-	3	-	3	9	2	7	64 - 60	
65+	338	207	131	11	9	2	285	196	89	-	-	-	24	1	23	18	1	17	+65		
Not Stated	-	-	-	-	-	-	-	-	-	-	-	-	-	-	-	-	-	-	-	غير مبين	
Total	705	505	200	27	19	8	606	475	131	1	-	1	28	1	27	43	10	33	المجموع		
1 - 6	10 - 14	778	374	404	1	1	-	777	373	404	-	-	-	-	-	-	-	-	-	14 - 10	6 - 1
	15 - 19	46	27	19	1	-	1	32	27	5	3	-	3	2	-	2	8	-	8	19 - 15	
	20 - 24	75	41	34	-	-	-	44	39	5	1	-	1	4	-	4	26	2	24	24 - 20	
	25 - 29	90	61	29	-	-	-	62	59	3	1	-	1	2	-	2	25	2	23	29 - 25	
	30 - 34	98	61	37	-	-	-	60	60	-	1	-	1	4	-	4	33	1	32	34 - 30	
	35 - 39	74	58	16	1	-	1	55	54	1	-	-	-	4	1	3	14	3	11	39 - 35	
	40 - 44	84	57	27	-	-	-	59	56	3	-	-	-	7	-	7	18	1	17	44 - 40	
	45 - 49	54	42	12	-	-	-	40	39	1	-	-	-	4	1	3	10	2	8	49 - 45	
	50 - 54	61	43	18	-	-	-	41	39	2	-	-	-	2	-	2	18	4	14	54 - 50	
	55 - 59	42	18	24	-	-	-	21	18	3	-	-	-	5	-	5	16	-	16	59 - 55	
	60 - 64	46	8	38	-	-	-	26	8	18	1	-	1	7	-	7	12	-	12	64 - 60	
65+	54	3	51	2	-	2	38	3	35	-	-	-	5	-	5	9	-	9	+65		
Not Stated	-	-	-	-	-	-	-	-	-	-	-	-	-	-	-	-	-	-	-	غير مبين	
Total	1502	793	709	5	1	4	1255	775	480	7	-	7	46	2	44	189	15	174	المجموع		

جدول (38 تابع): السكان الفلسطينيين 10 سنوات فأكثر حسب عدد سنوات الدراسة وفئات العمر بالسنوات والعلاقة بقوة العمل والجنس ونوع التجمع

Table (38 Cont.): Palestinian Population 10 Years and Over by Years of Schooling, Age Groups in Years, Activity Status, Sex and Type of Locality

(مخيمات، Camps)

Years of Schooling	Age	المجموع Total		العلاقة بقوة العمل والجنس															العمر	سنوات الدراسة	
				Activity Status and Sex									نشطون اقتصادياً								
		غير مبين Not Stated			غير نشطين اقتصادياً Not Economically Active			Economically Active						مشتغل Employed							
		كلا الجنسين Both Sexes	إناث Female	ذكور Male	كلا الجنسين Both Sexes	إناث Female	ذكور Male	متعطّل لم يسبق له العمل Unemployed Never Worked			متعطّل سبق له العمل Unemployed Ever Worked			مشتغل Employed							
كلا الجنسين Both Sexes	إناث Female	ذكور Male	كلا الجنسين Both Sexes	إناث Female	ذكور Male	كلا الجنسين Both Sexes	إناث Female	ذكور Male	كلا الجنسين Both Sexes	إناث Female	ذكور Male	كلا الجنسين Both Sexes	إناث Female	ذكور Male	كلا الجنسين Both Sexes	إناث Female	ذكور Male				
7 - 9	10 - 14	367	178	189	2	1	1	363	177	186	1	-	1	-	-	-	1	-	1	14 - 10	9 - 7
	15 - 19	402	180	222	1	1	-	312	178	134	16	1	15	8	-	8	65	-	65	19 - 15	
	20 - 24	216	108	108	1	-	1	105	105	-	4	-	4	10	-	10	96	3	93	24 - 20	
	25 - 29	225	112	113	1	-	1	113	110	3	1	-	1	6	-	6	104	2	102	29 - 25	
	30 - 34	157	79	78	-	-	-	81	78	3	-	-	-	4	-	4	72	1	71	34 - 30	
	35 - 39	102	54	48	-	-	-	56	54	2	-	-	-	5	-	5	41	-	41	39 - 35	
	40 - 44	106	44	62	-	-	-	45	43	2	1	-	1	5	-	5	55	1	54	44 - 40	
	45 - 49	44	18	26	-	-	-	20	17	3	-	-	-	5	1	4	19	-	19	49 - 45	
	50 - 54	26	6	20	-	-	-	8	6	2	-	-	-	1	-	1	17	-	17	54 - 50	
	55 - 59	14	2	12	-	-	-	5	2	3	-	-	-	5	-	5	4	-	4	59 - 55	
	60 - 64	4	-	4	-	-	-	2	-	2	-	-	-	-	-	-	2	-	2	64 - 60	
65+	-	-	-	-	-	-	-	-	-	-	-	-	-	-	-	-	-	-	-	+65	
Not Stated	-	-	-	-	-	-	-	-	-	-	-	-	-	-	-	-	-	-	-	غير مبين	
Total	1663	781	882	5	2	3	1110	770	340	23	1	22	49	1	48	476	7	469	المجموع		
10 - 12	10 - 14	-	-	-	-	-	-	-	-	-	-	-	-	-	-	-	-	-	-	14 - 10	12 - 10
	15 - 19	501	228	273	4	-	4	430	226	204	14	2	12	2	-	2	51	-	51	19 - 15	
	20 - 24	346	149	197	1	-	1	165	140	25	9	-	9	9	-	9	162	9	153	24 - 20	
	25 - 29	295	159	136	1	-	1	136	135	1	4	2	2	10	1	9	144	21	123	29 - 25	
	30 - 34	294	122	172	-	-	-	116	113	3	-	-	-	19	2	17	159	7	152	34 - 30	
	35 - 39	96	39	57	-	-	-	38	37	1	-	-	-	5	-	5	53	2	51	39 - 35	
	40 - 44	62	31	31	-	-	-	30	28	2	-	-	-	2	-	2	30	3	27	44 - 40	
	45 - 49	29	11	18	-	-	-	10	9	1	-	-	-	2	1	1	17	1	16	49 - 45	
	50 - 54	17	5	12	-	-	-	5	4	1	2	-	2	2	-	2	8	1	7	54 - 50	
	55 - 59	8	-	8	-	-	-	5	-	5	-	-	-	1	-	1	2	-	2	59 - 55	
	60 - 64	1	-	1	-	-	-	-	-	-	-	-	-	1	-	1	-	-	-	64 - 60	
65+	2	-	2	-	-	-	2	-	2	-	-	-	-	-	-	-	-	-	+65		
Not Stated	-	-	-	-	-	-	-	-	-	-	-	-	-	-	-	-	-	-	-	غير مبين	
Total	1651	744	907	6	-	6	937	692	245	29	4	25	53	4	49	626	44	582	المجموع		

جدول (38تابع): السكان الفلسطينيون 10 سنوات فأكثر حسب عدد سنوات الدراسة وفئات العمر بالسنوات والعلاقة بقوة العمل والجنس ونوع التجمع

Table (38 Cont.): Palestinian Population 10 Years and Over by Years of Schooling, Age Groups in Years, Activity Status, Sex and Type of Locality

(مخيمات، Camps)

Years of Schooling	Age	المجموع Total		العلاقة بقوة العمل والجنس															العمر	سنوات الدراسة		
				Activity Status and Sex									Economic Status									
		غير مبيّن Not Stated			غير نشيطين اقتصادياً Not Economically Active			اقتصاديون Economically Active						مشتغل Employed								
		كلا الجنسين Both Sexes	إناث Female	ذكور Male	كلا الجنسين Both Sexes	إناث Female	ذكور Male	كلا الجنسين Both Sexes	إناث Female	ذكور Male	كلا الجنسين Both Sexes	إناث Female	ذكور Male	كلا الجنسين Both Sexes	إناث Female	ذكور Male	كلا الجنسين Both Sexes	إناث Female			ذكور Male	
13+	10 - 14	-	-	-	-	-	-	-	-	-	-	-	-	-	-	-	-	-	-	-	14 - 10	+13
	15 - 19	34	17	17	-	-	-	34	17	17	-	-	-	-	-	-	-	-	-	-	19 - 15	
	20 - 24	316	168	148	3	2	1	162	81	81	17	11	6	3	2	1	131	72	59	-	24 - 20	
	25 - 29	363	166	197	-	-	-	89	62	27	4	2	2	8	3	5	262	99	163	-	29 - 25	
	30 - 34	249	97	152	-	-	-	27	23	4	1	1	-	16	4	12	205	69	136	-	34 - 30	
	35 - 39	210	72	138	-	-	-	23	22	1	1	-	1	3	-	3	183	50	133	-	39 - 35	
	40 - 44	61	16	45	-	-	-	4	2	2	1	-	1	5	-	5	51	14	37	-	44 - 40	
	45 - 49	39	11	28	-	-	-	1	1	-	1	-	1	2	1	1	35	9	26	-	49 - 45	
	50 - 54	19	3	16	-	-	-	2	1	1	-	-	-	2	-	2	15	2	13	-	54 - 50	
	55 - 59	11	-	11	-	-	-	4	-	4	-	-	-	-	-	-	7	-	7	-	59 - 55	
	60 - 64	1	-	1	-	-	-	-	-	-	-	-	-	-	-	-	1	-	1	-	64 - 60	
65+	-	-	-	-	-	-	-	-	-	-	-	-	-	-	-	-	-	-	-	-	+65	
Not Stated	-	-	-	-	-	-	-	-	-	-	-	-	-	-	-	-	-	-	-	-	غير مبيّن	
Total	1303	550	753	3	2	1	346	209	137	25	14	11	39	10	29	890	315	575	-	المجموع		
Not Stated	10 - 14	-	-	-	-	-	-	-	-	-	-	-	-	-	-	-	-	-	-	-	14 - 10	غير مبيّن
	15 - 19	1	1	-	1	1	-	-	-	-	-	-	-	-	-	-	-	-	-	-	19 - 15	
	20 - 24	-	-	-	-	-	-	-	-	-	-	-	-	-	-	-	-	-	-	-	24 - 20	
	25 - 29	-	-	-	-	-	-	-	-	-	-	-	-	-	-	-	-	-	-	-	29 - 25	
	30 - 34	1	1	-	-	-	-	1	1	-	-	-	-	-	-	-	-	-	-	-	34 - 30	
	35 - 39	-	-	-	-	-	-	-	-	-	-	-	-	-	-	-	-	-	-	-	39 - 35	
	40 - 44	3	2	1	2	1	1	1	1	-	-	-	-	-	-	-	-	-	-	-	44 - 40	
	45 - 49	-	-	-	-	-	-	-	-	-	-	-	-	-	-	-	-	-	-	-	49 - 45	
	50 - 54	2	2	-	-	-	-	2	2	-	-	-	-	-	-	-	-	-	-	-	54 - 50	
	55 - 59	-	-	-	-	-	-	-	-	-	-	-	-	-	-	-	-	-	-	-	59 - 55	
	60 - 64	-	-	-	-	-	-	-	-	-	-	-	-	-	-	-	-	-	-	-	64 - 60	
65+	6	5	1	-	-	-	6	5	1	-	-	-	-	-	-	-	-	-	-	+65		
Not Stated	-	-	-	-	-	-	-	-	-	-	-	-	-	-	-	-	-	-	-	-	غير مبيّن	
Total	13	11	2	3	2	1	10	9	1	-	-	-	-	-	-	-	-	-	-	-	المجموع	

جدول (38 تابع): السكان الفلسطينيين 10 سنوات فأكثر حسب عدد سنوات الدراسة وفئات العمر بالسنوات والعلاقة بقوة العمل والجنس ونوع التجمع

Table (38 Cont.): Palestinian Population 10 Years and Over by Years of Schooling, Age Groups in Years, Activity Status, Sex and Type of Locality

(مخيمات، Camps)

Years of Schooling	Age	المجموع Total			العلاقة بقوة العمل والجنس Activity Status and Sex															العمر	سنوات الدراسة
		كلا الجنسين Both Sexes	إناث Female	ذكور Male	غير مبيّن Not Stated			غير نشيطين اقتصادياً Not Economically Active			اقتصاديون اقتصادياً Economically Active										
					كلا الجنسين Both Sexes	إناث Female	ذكور Male	متعطّل لم يسبق له العمل Unemployed Never Worked			متعطّل سبق له العمل Unemployed Ever Worked			مشتغل Employed							
								كلا الجنسين Both Sexes	إناث Female	ذكور Male	كلا الجنسين Both Sexes	إناث Female	ذكور Male	كلا الجنسين Both Sexes	إناث Female	ذكور Male					
Total	10 - 14	1149	555	594	5	3	2	1142	552	590	1	-	1	-	-	-	1	-	1	14 - 10	المجموع
	15 - 19	994	456	538	10	2	8	814	451	363	33	3	30	12	-	12	125	-	125	19 - 15	
	20 - 24	957	467	490	6	3	3	479	365	114	31	11	20	26	2	24	415	86	329	24 - 20	
	25 - 29	987	505	482	4	1	3	410	372	38	11	4	7	27	4	23	535	124	411	29 - 25	
	30 - 34	809	367	442	1	1	-	294	281	13	2	1	1	43	6	37	469	78	391	34 - 30	
	35 - 39	490	230	260	1	-	1	179	173	6	1	-	1	17	1	16	292	56	236	39 - 35	
	40 - 44	329	160	169	3	2	1	150	139	11	2	-	2	19	-	19	155	19	136	44 - 40	
	45 - 49	184	98	86	-	-	-	86	80	6	1	-	1	13	4	9	84	14	70	49 - 45	
	50 - 54	185	117	68	-	-	-	113	107	6	2	-	2	7	-	7	63	10	53	54 - 50	
	55 - 59	145	82	63	2	2	-	98	79	19	-	-	-	11	-	11	34	1	33	59 - 55	
	60 - 64	208	132	76	4	3	1	168	127	41	1	-	1	11	-	11	24	2	22	64 - 60	
	65+	400	215	185	13	9	4	331	204	127	-	-	-	29	1	28	27	1	26	+65	
	Not Stated	-	-	-	-	-	-	-	-	-	-	-	-	-	-	-	-	-	-	غير مبيّن	
	Total	6837	3384	3453	49	26	23	4264	2930	1334	85	19	66	215	18	197	2224	391	1833	المجموع	

جدول (38 تابع): السكان الفلسطينيين 10 سنوات فأكثر حسب عدد سنوات الدراسة وفئات العمر بالسنوات والعلاقة بقوة العمل والجنس ونوع التجمع

Table (38 Cont.): Palestinian Population 10 Years and Over by Years of Schooling, Age Groups in Years, Activity Status, Sex and Type of Locality

(المجموع، Total)

Years of Schooling	Age	المجموع Total			العلاقة بقوة العمل والجنس Activity Status and Sex									العلاقة بقوة العمل والجنس نشيطون اقتصادياً Economically Active						العمر	سنوات الدراسة
		كلا الجنسين Both Sexes	إناث Female	ذكور Male	غير مبين Not Stated			غير نشيطين اقتصادياً Not Economically Active			متشغلون اقتصادياً Economically Active										
					كلا الجنسين Both Sexes	إناث Female	ذكور Male	متشغلون اقتصادياً Economically Active			متشغلون اقتصادياً Economically Active			متشغلون اقتصادياً Economically Active							
								متشغلون اقتصادياً Economically Active			متشغلون اقتصادياً Economically Active			متشغلون اقتصادياً Economically Active							
						Unemployed Never Worked			Unemployed Ever Worked			Employed									
0	10 - 14	484	240	244	36	12	24	378	210	168	61	18	43	1	-	1	8	-	8	14 - 10	0
	15 - 19	558	326	232	32	18	14	424	297	127	45	9	36	2	-	2	55	2	53	19 - 15	
	20 - 24	766	547	219	22	14	8	600	522	78	14	3	11	12	1	11	118	7	111	24 - 20	
	25 - 29	1035	841	194	14	10	4	882	819	63	10	4	6	13	-	13	116	8	108	29 - 25	
	30 - 34	1459	1193	266	9	9	-	1228	1170	58	9	3	6	16	1	15	197	10	187	34 - 30	
	35 - 39	1805	1502	303	10	5	5	1508	1474	34	9	2	7	33	-	33	245	21	224	39 - 35	
	40 - 44	1868	1610	258	14	12	2	1599	1566	33	6	2	4	30	1	29	219	29	190	44 - 40	
	45 - 49	2143	1771	372	13	11	2	1782	1732	50	5	-	5	53	3	50	290	25	265	49 - 45	
	50 - 54	2704	2206	498	21	18	3	2253	2156	97	16	-	16	73	2	71	341	30	311	54 - 50	
	55 - 59	3276	2441	835	27	26	1	2627	2369	258	15	3	12	136	4	132	471	39	432	59 - 55	
	60 - 64	3699	2507	1192	39	30	9	2931	2445	486	14	-	14	165	2	163	550	30	520	64 - 60	
	65+	9168	5318	3850	209	159	50	7595	5111	2484	-	-	-	407	3	404	957	45	912	+65	
	Not Stated	24	17	7	4	4	-	17	13	4	1	-	1	-	-	-	2	-	2	غير مبين	
	Total	28989	20519	8470	450	328	122	23824	19884	3940	205	44	161	941	17	924	3569	246	3323	المجموع	
1 - 6	10 - 14	36278	17630	18648	57	26	31	35357	17525	17832	465	70	395	24	2	22	375	7	368	14 - 10	6 - 1
	15 - 19	5903	2669	3234	54	26	28	2896	2492	404	624	97	527	178	5	173	2151	49	2102	19 - 15	
	20 - 24	6647	3249	3398	37	14	23	3247	3116	131	166	40	126	246	6	240	2951	73	2878	24 - 20	
	25 - 29	6443	3298	3145	20	12	8	3291	3208	83	53	21	32	226	4	222	2853	53	2800	29 - 25	
	30 - 34	5896	3170	2726	12	10	2	3139	3082	57	29	11	18	210	3	207	2506	64	2442	34 - 30	
	35 - 39	5536	2997	2539	4	2	2	2993	2918	75	33	9	24	227	7	220	2279	61	2218	39 - 35	
	40 - 44	4026	2144	1882	4	4	-	2172	2093	79	20	4	16	170	1	169	1660	42	1618	44 - 40	
	45 - 49	2499	1176	1323	1	1	-	1255	1152	103	15	1	14	176	1	175	1052	21	1031	49 - 45	
	50 - 54	2469	976	1493	1	-	1	1187	960	227	22	-	22	251	1	250	1008	15	993	54 - 50	
	55 - 59	1223	432	791	1	-	1	612	422	190	16	1	15	138	1	137	456	8	448	59 - 55	
	60 - 64	1117	310	807	6	2	4	602	305	297	10	-	10	113	-	113	386	3	383	64 - 60	
	65+	1680	314	1366	19	5	14	1042	305	737	-	-	-	185	2	183	434	2	432	+65	
	Not Stated	25	12	13	2	2	-	11	10	1	-	-	-	-	-	-	12	-	12	غير مبين	
	Total	79742	38377	41365	218	104	114	57804	37588	20216	1453	254	1199	2144	33	2111	18123	398	17725	المجموع	

جدول (38 تابع): السكان الفلسطينيين 10 سنوات فأكثر حسب عدد سنوات الدراسة وفئات العمر بالسنوات والعلاقة بقوة العمل والجنس ونوع التجمع

Table (38 Cont.): Palestinian Population 10 Years and Over by Years of Schooling, Age Groups in Years, Activity Status, Sex and Type of Locality

(المجموع، Total)

Years of Schooling	Age	المجموع Total			العلاقة بقوة العمل والجنس Activity Status and Sex															العمر	سنوات الدراسة
		كلا الجنسين Both Sexes	إناث Female	ذكور Male	غير مبيّن Not Stated			غير نشيطين اقتصادياً Not Economically Active			نشطون اقتصادياً Economically Active										
					كلا الجنسين Both Sexes	إناث Female	ذكور Male	متعطّل لم يسبق له العمل Unemployed Never Worked			متعطّل سبق له العمل Unemployed Ever Worked			مشتغل Employed							
								كلا الجنسين Both Sexes	إناث Female	ذكور Male	كلا الجنسين Both Sexes	إناث Female	ذكور Male	كلا الجنسين Both Sexes	إناث Female	ذكور Male					
7 - 9	10 - 14	13858	6703	7155	15	9	6	13524	6681	6843	141	10	131	10	-	10	168	3	165	14 - 10	9 - 7
	15 - 19	18185	8750	9435	72	38	34	13389	8556	4833	916	97	819	251	4	247	3557	55	3502	19 - 15	
	20 - 24	9978	4886	5092	42	16	26	4869	4719	150	236	50	186	366	7	359	4465	94	4371	24 - 20	
	25 - 29	8576	4040	4536	13	4	9	3996	3911	85	82	25	57	278	6	272	4207	94	4113	29 - 25	
	30 - 34	5066	2411	2655	7	4	3	2358	2327	31	32	12	20	188	8	180	2481	60	2421	34 - 30	
	35 - 39	3750	1718	2032	7	5	2	1726	1675	51	14	2	12	132	3	129	1871	33	1838	39 - 35	
	40 - 44	2714	1076	1638	1	1	-	1108	1053	55	12	-	12	154	2	152	1439	20	1419	44 - 40	
	45 - 49	1434	470	964	2	1	1	501	460	41	13	1	12	98	1	97	820	7	813	49 - 45	
	50 - 54	686	199	487	-	-	-	251	196	55	2	-	2	82	-	82	351	3	348	54 - 50	
	55 - 59	389	82	307	2	1	1	132	77	55	9	-	9	58	1	57	188	3	185	59 - 55	
	60 - 64	187	33	154	-	-	-	81	31	50	5	-	5	34	1	33	67	1	66	64 - 60	
65+	194	40	154	-	-	-	114	39	75	-	-	-	21	-	21	59	1	58	+65		
Not Stated	11	4	7	1	-	1	5	4	1	1	-	1	-	-	-	4	-	4	غير مبيّن		
Total	65028	30412	34616	162	79	83	42054	29729	12325	1463	197	1266	1672	33	1639	19677	374	19303	المجموع		
10 - 12	10 - 14	-	-	-	-	-	-	-	-	-	-	-	-	-	-	-	-	-	-	14 - 10	12 - 10
	15 - 19	16338	7942	8396	52	25	27	13458	7716	5742	721	121	600	143	7	136	1964	73	1891	19 - 15	
	20 - 24	11940	5818	6122	56	34	22	6024	5382	642	503	116	387	365	17	348	4992	269	4723	24 - 20	
	25 - 29	8472	4123	4349	11	7	4	4005	3845	160	106	24	82	247	15	232	4103	232	3871	29 - 25	
	30 - 34	6357	2738	3619	11	3	8	2598	2530	68	46	15	31	246	15	231	3456	175	3281	34 - 30	
	35 - 39	2670	1154	1516	4	2	2	1093	1064	29	15	5	10	108	6	102	1450	77	1373	39 - 35	
	40 - 44	1547	632	915	-	-	-	618	587	31	9	2	7	85	2	83	835	41	794	44 - 40	
	45 - 49	1003	296	707	-	-	-	287	263	24	7	-	7	78	5	73	631	28	603	49 - 45	
	50 - 54	468	118	350	1	-	1	134	95	39	5	-	5	53	7	46	275	16	259	54 - 50	
	55 - 59	306	53	253	-	-	-	106	45	61	3	-	3	44	3	41	153	5	148	59 - 55	
	60 - 64	128	15	113	-	-	-	42	13	29	6	-	6	45	1	44	35	1	34	64 - 60	
65+	108	8	100	1	-	1	57	7	50	-	-	-	30	1	29	20	-	20	+65		
Not Stated	8	2	6	-	-	-	4	2	2	-	-	-	-	-	-	4	-	4	غير مبيّن		
Total	49345	22899	26446	136	71	65	28426	21549	6877	1421	283	1138	1444	79	1365	17918	917	17001	المجموع		

جدول (38 تابع): السكان الفلسطينيين 10 سنوات فأكثر حسب عدد سنوات الدراسة وفئات العمر بالسنوات والعلاقة بقوة العمل والجنس ونوع التجمع

Table (38 Cont.): Palestinian Population 10 Years and Over by Years of Schooling, Age Groups in Years, Activity Status, Sex and Type of Locality

(المجموع، Total)

Years of Schooling	Age	المجموع Total			العلاقة بقوة العمل والجنس Activity Status and Sex															العمر	سنوات الدراسة	
		كلا الجنسين Both Sexes	إناث Female	ذكور Male	غير مبيّن Not Stated			غير نشيطين اقتصادياً Not Economically Active			نشطون اقتصادياً Economically Active											
					كلا الجنسين Both Sexes	إناث Female	ذكور Male	متعطّل لم يسبق له العمل Unemployed Never Worked			متعطّل سبق له العمل Unemployed Ever Worked			مشتغل Employed								
								كلا الجنسين Both Sexes	إناث Female	ذكور Male	كلا الجنسين Both Sexes	إناث Female	ذكور Male	كلا الجنسين Both Sexes	إناث Female	ذكور Male						
13+	10 - 14	-	-	-	-	-	-	-	-	-	-	-	-	-	-	-	-	-	-	-	14 - 10	+13
	15 - 19	825	447	378	1	1	-	804	441	363	5	1	4	1	-	1	14	4	10	19 - 15		
	20 - 24	5321	2417	2904	17	7	10	3427	1586	1841	297	139	158	52	21	31	1528	664	864	24 - 20		
	25 - 29	4754	1883	2871	14	4	10	1385	883	502	171	47	124	111	33	78	3073	916	2157	29 - 25		
	30 - 34	4115	1361	2754	7	4	3	678	544	134	49	13	36	109	25	84	3272	775	2497	34 - 30		
	35 - 39	3325	878	2447	4	1	3	354	292	62	23	6	17	105	16	89	2839	563	2276	39 - 35		
	40 - 44	1601	337	1264	1	-	1	142	115	27	4	-	4	71	10	61	1383	212	1171	44 - 40		
	45 - 49	1123	239	884	-	-	-	80	68	12	7	-	7	67	13	54	969	158	811	49 - 45		
	50 - 54	570	96	474	-	-	-	55	24	31	2	-	2	45	7	38	468	65	403	54 - 50		
	55 - 59	345	27	318	-	-	-	54	7	47	1	-	1	62	3	59	228	17	211	59 - 55		
	60 - 64	172	5	167	-	-	-	42	3	39	3	-	3	49	2	47	78	-	78	64 - 60		
	65+	84	7	77	-	-	-	32	2	30	-	-	-	28	1	27	24	4	20	+65		
	Not Stated	18	3	15	-	-	-	10	1	9	2	1	1	-	-	-	6	1	5	غير مبيّن		
	Total	22253	7700	14553	44	17	27	7063	3966	3097	564	207	357	700	131	569	13882	3379	10503	المجموع		
Not Stated	10 - 14	13	6	7	2	-	2	8	5	3	2	1	1	-	-	-	1	-	1	14 - 10	غير مبيّن	
	15 - 19	25	15	10	14	10	4	9	5	4	1	-	1	-	-	-	1	-	1	19 - 15		
	20 - 24	29	18	11	7	3	4	16	15	1	1	-	1	-	-	-	5	-	5	24 - 20		
	25 - 29	34	21	13	7	6	1	19	15	4	-	-	-	2	-	2	6	-	6	29 - 25		
	30 - 34	29	13	16	12	3	9	9	8	1	-	-	-	1	-	1	7	2	5	34 - 30		
	35 - 39	15	8	7	3	2	1	7	6	1	-	-	-	-	-	-	5	-	5	39 - 35		
	40 - 44	21	14	7	4	3	1	11	11	-	-	-	-	-	-	-	6	-	6	44 - 40		
	45 - 49	7	2	5	1	1	-	1	1	-	-	-	-	1	-	1	4	-	4	49 - 45		
	50 - 54	14	10	4	1	1	-	10	9	1	-	-	-	-	-	-	3	-	3	54 - 50		
	55 - 59	14	7	7	1	-	1	10	7	3	-	-	-	-	-	-	3	-	3	59 - 55		
	60 - 64	20	17	3	8	7	1	10	10	-	-	-	-	-	-	-	2	-	2	64 - 60		
	65+	50	34	16	14	10	4	32	24	8	-	-	-	1	-	1	3	-	3	+65		
	Not Stated	66	26	40	59	22	37	3	3	-	-	-	-	-	-	-	4	1	3	غير مبيّن		
	Total	337	191	146	133	68	65	145	119	26	4	1	3	5	-	5	50	3	47	المجموع		

جدول (38 تابع): السكان الفلسطينيين 10 سنوات فأكثر حسب عدد سنوات الدراسة وفئات العمر بالسنوات والعلاقة بقوة العمل والجنس ونوع التجمع

Table (38 Cont.): Palestinian Population 10 Years and Over by Years of Schooling, Age Groups in Years, Activity Status, Sex and Type of Locality

(المجموع، Total)

Years of Schooling	Age	المجموع Total			العلاقة بقوة العمل والجنس Activity Status and Sex															العمر	سنوات الدراسة المجموع
		كلا الجنسين Both Sexes	إناث Female	ذكور Male	غير مبيّن Not Stated			غير نشيطين اقتصادياً Not Economically Active			نشطون اقتصادياً Economically Active										
					كلا الجنسين Both Sexes	إناث Female	ذكور Male	متعطّل لم يسبق له العمل Unemployed Never Worked			متعطّل سبق له العمل Unemployed Ever Worked			مشتغل Employed							
								كلا الجنسين Both Sexes	إناث Female	ذكور Male	كلا الجنسين Both Sexes	إناث Female	ذكور Male	كلا الجنسين Both Sexes	إناث Female	ذكور Male					
Total	10 - 14	50633	24579	26054	110	47	63	49267	24421	24846	669	99	570	35	2	33	552	10	542	14 - 10	المجموع
	15 - 19	41834	20149	21685	225	118	107	30980	19507	11473	2312	325	1987	575	16	559	7742	183	7559	19 - 15	
	20 - 24	34681	16935	17746	181	88	93	18183	15340	2843	1217	348	869	1041	52	989	14059	1107	12952	24 - 20	
	25 - 29	29314	14206	15108	79	43	36	13578	12681	897	422	121	301	877	58	819	14358	1303	13055	29 - 25	
	30 - 34	22922	10886	12036	58	33	25	10010	9661	349	165	54	111	770	52	718	11919	1086	10833	34 - 30	
	35 - 39	17101	8257	8844	32	17	15	7681	7429	252	94	24	70	605	32	573	8689	755	7934	39 - 35	
	40 - 44	11777	5813	5964	24	20	4	5650	5425	225	51	8	43	510	16	494	5542	344	5198	44 - 40	
	45 - 49	8209	3954	4255	17	14	3	3906	3676	230	47	2	45	473	23	450	3766	239	3527	49 - 45	
	50 - 54	6911	3605	3306	24	19	5	3890	3440	450	47	-	47	504	17	487	2446	129	2317	54 - 50	
	55 - 59	5553	3042	2511	31	27	4	3541	2927	614	44	4	40	438	12	426	1499	72	1427	59 - 55	
	60 - 64	5323	2887	2436	53	39	14	3708	2807	901	38	-	38	406	6	400	1118	35	1083	64 - 60	
	65+	11284	5721	5563	243	174	69	8872	5488	3384	-	-	-	672	7	665	1497	52	1445	+65	
	Not Stated	152	64	88	66	28	38	50	33	17	4	1	3	-	-	-	32	2	30	غير مبيّن	
	Total	245694	120098	125596	1143	667	476	159316	112835	46481	5110	986	4124	6906	293	6613	73219	5317	67902	المجموع	

جدول 39: السكان الفلسطينيين 10 سنوات فأكثر حسب الحالة الزوجية وفئات العمر بالسنوات والعلاقة بقوة العمل والجنس ونوع التجمع

Table 39: Palestinian Population 10 Years and Over by Marital Status, Age Groups in Years, Activity Status, Sex and Type of Locality

(حضر، Urban)

Marital Status	Age	المجموع Total			العلاقة بقوة العمل والجنس															العمر	الحالة الزوجية	
		Activity Status and Sex									Economicallly Active						نشيطون اقتصادياً					
		غير مبين Not Stated			غير نشيطين اقتصادياً Not Economically Active			متعطل لم يسبق له العمل Unemployed Never Worked			متعطل سبق له العمل Unemployed Ever Worked			مشتغل Employed								
		كلا الجنسين Both Sexes	إناث Female	ذكور Male	كلا الجنسين Both Sexes	إناث Female	ذكور Male	كلا الجنسين Both Sexes	إناث Female	ذكور Male	كلا الجنسين Both Sexes	إناث Female	ذكور Male	كلا الجنسين Both Sexes	إناث Female	ذكور Male	كلا الجنسين Both Sexes	إناث Female	ذكور Male			
Never Married	12 - 14	19502	9454	10048	46	21	25	18675	9388	9287	386	37	349	23	2	21	372	6	366	14 - 12	لم يتزوج أبداً	
	15 - 19	23930	9760	14170	143	69	74	16921	9399	7522	1507	177	1330	344	12	332	5015	103	4912	19 - 15		
	20 - 24	11159	3219	7940	106	49	57	4203	2438	1765	718	190	528	416	18	398	5716	524	5192	24 - 20		
	25 - 29	3560	1393	2167	25	18	7	1249	850	399	164	61	103	146	19	127	1976	445	1531	29 - 25		
	30 - 34	1131	748	383	17	14	3	551	451	100	49	27	22	23	5	18	491	251	240	34 - 30		
	35 - 39	516	425	91	5	3	2	277	248	29	19	12	7	21	10	11	194	152	42	39 - 35		
	40 - 44	241	199	42	4	4	-	137	117	20	5	3	2	3	1	2	92	74	18	44 - 40		
	45 - 49	132	110	22	3	3	-	77	66	11	2	2	-	3	2	1	47	37	10	49 - 45		
	50 - 54	63	53	10	2	1	1	35	30	5	-	-	-	3	2	1	23	20	3	54 - 50		
	55 - 59	57	46	11	-	-	-	43	35	8	1	1	-	3	3	-	10	7	3	59 - 55		
	60 - 64	34	26	8	2	2	-	28	23	5	-	-	-	2	1	1	2	-	2	64 - 60		
65+	47	35	12	4	3	1	40	29	11	-	-	-	1	1	-	2	2	-	+65			
Not Stated		41	16	25	11	9	2	18	5	13	2	1	1	-	-	-	10	1	9	غير مبين		
Total		60413	25484	34929	368	196	172	42254	23079	19175	2853	511	2342	988	76	912	13950	1622	12328	المجموع		
Legally Married	12 - 14	21	19	2	-	-	-	20	19	1	-	-	-	-	-	-	1	-	1	14 - 12	عقد قران لأول مرة	
	15 - 19	420	323	97	4	4	-	316	308	8	8	6	2	7	1	6	85	4	81	19 - 15		
	20 - 24	481	145	336	1	-	1	124	101	23	16	9	7	22	3	19	318	32	286	24 - 20		
	25 - 29	207	20	187	1	-	1	20	10	10	5	-	5	7	-	7	174	10	164	29 - 25		
	30 - 34	25	3	22	-	-	-	2	1	1	2	-	2	3	-	3	18	2	16	34 - 30		
	35 - 39	4	3	1	-	-	-	1	1	-	-	-	-	-	-	-	3	2	1	39 - 35		
	40 - 44	4	1	3	-	-	-	1	1	-	-	-	-	-	-	-	3	-	3	44 - 40		
	45 - 49	2	1	1	-	-	-	1	1	-	-	-	-	-	-	-	1	-	1	49 - 45		
	50 - 54	-	-	-	-	-	-	-	-	-	-	-	-	-	-	-	-	-	-	-		54 - 50
	55 - 59	-	-	-	-	-	-	-	-	-	-	-	-	-	-	-	-	-	-	-		59 - 55
	60 - 64	-	-	-	-	-	-	-	-	-	-	-	-	-	-	-	-	-	-	-		64 - 60
65+	-	-	-	-	-	-	-	-	-	-	-	-	-	-	-	-	-	-	-	+65		
Not Stated		1	-	1	-	-	-	-	-	-	-	-	-	-	-	-	1	-	1	غير مبين		
Total		1165	515	650	6	4	2	485	442	43	31	15	16	39	4	35	604	50	554	المجموع		

جدول (39 تابع): السكان الفلسطينيين 10 سنوات فأكثر حسب الحالة الزوجية وفئات العمر بالسنوات والعلاقة بقوة العمل والجنس ونوع التجمع

Table (39 Cont.): Palestinian Population 10 Years and Over by Marital Status, Age Groups in Years, Activity Status, Sex and Type of Locality

(حضر, Urban)

Marital Status	Age	المجموع Total			العلاقة بقوة العمل والجنس نشيطون اقتصادياً									العمر	الحالة الزوجية						
		Activity Status and Sex			غير مبين Not Stated			غير نشيطين اقتصادياً Not Economically Active			Economically Active										
		Not Stated			Not Economically Active			متعطّل لم يسبق له العمل Unemployed Never Worked			متعطّل سبق له العمل Unemployed Ever Worked					مشتغل Employed					
		كلا الجنسين Both Sexes	إناث Female	ذكور Male	كلا الجنسين Both Sexes	إناث Female	ذكور Male	كلا الجنسين Both Sexes	إناث Female	ذكور Male	كلا الجنسين Both Sexes	إناث Female	ذكور Male			كلا الجنسين Both Sexes	إناث Female	ذكور Male	كلا الجنسين Both Sexes	إناث Female	ذكور Male
Married	12 - 14	33	33	-	-	-	33	33	-	-	-	-	-	-	-	-	-	-	-	14 - 12	متزوج
	15 - 19	3735	3410	325	8	8	3403	3391	12	17	4	13	22	-	22	285	7	278	19 - 15		
	20 - 24	11594	7894	3700	30	16	14	7754	7654	100	73	21	52	231	12	219	3506	191	3315	24 - 20	
	25 - 29	15689	7950	7739	23	9	14	7666	7490	176	102	7	95	394	22	372	7504	422	7082	29 - 25	
	30 - 34	14270	6486	7784	17	8	9	6080	5951	129	67	7	60	437	25	412	7669	495	7174	34 - 30	
	35 - 39	11038	5025	6013	13	9	4	4759	4621	138	42	2	40	360	17	343	5864	376	5488	39 - 35	
	40 - 44	7638	3507	4131	8	6	2	3461	3336	125	23	2	21	311	9	302	3835	154	3681	44 - 40	
	45 - 49	5458	2404	3054	4	3	1	2412	2270	142	34	-	34	326	13	313	2682	118	2564	49 - 45	
	50 - 54	4523	2106	2417	10	8	2	2337	2029	308	28	-	28	351	11	340	1797	58	1739	54 - 50	
	55 - 59	3278	1542	1736	8	7	1	1905	1508	397	23	-	23	314	8	306	1028	19	1009	59 - 55	
	60 - 64	2825	1234	1591	12	9	3	1773	1211	562	27	-	27	284	5	279	729	9	720	64 - 60	
	65+	4842	1517	3325	50	16	34	3426	1487	1939	-	-	-	451	2	449	915	12	903	+65	
Not Stated	32	17	15	9	6	3	12	11	1	1	-	1	-	-	-	10	-	10	غير مبين		
Total	84955	43125	41830	192	105	87	45021	40992	4029	437	43	394	3481	124	3357	35824	1861	33963	المجموع		
Divorced	12 - 14	-	-	-	-	-	-	-	-	-	-	-	-	-	-	-	-	-	-	14 - 12	مطلق
	15 - 19	22	20	2	-	-	-	18	17	1	1	1	-	1	-	1	2	2	-	19 - 15	
	20 - 24	74	62	12	-	-	-	50	49	1	4	2	2	4	1	3	16	10	6	24 - 20	
	25 - 29	136	95	41	2	1	1	79	74	5	7	4	3	5	1	4	43	15	28	29 - 25	
	30 - 34	89	71	18	1	1	-	56	54	2	5	2	3	2	1	1	25	13	12	34 - 30	
	35 - 39	87	68	19	1	1	-	51	49	2	-	-	-	7	2	5	28	16	12	39 - 35	
	40 - 44	50	43	7	-	-	-	30	27	3	-	-	-	1	1	-	19	15	4	44 - 40	
	45 - 49	44	37	7	2	2	-	25	23	2	1	-	1	3	2	1	13	10	3	49 - 45	
	50 - 54	43	35	8	-	-	-	32	31	1	-	-	-	2	1	1	9	3	6	54 - 50	
	55 - 59	16	13	3	-	-	-	10	10	-	-	-	-	2	-	2	4	3	1	59 - 55	
	60 - 64	19	18	1	-	-	-	18	18	-	-	-	-	1	-	1	-	-	-	64 - 60	
	65+	48	39	9	2	2	-	44	36	8	-	-	-	-	-	-	2	1	1	+65	
Not Stated	-	-	-	-	-	-	-	-	-	-	-	-	-	-	-	-	-	-	-	غير مبين	
Total	628	501	127	8	7	1	413	388	25	18	9	9	28	9	19	161	88	73	المجموع		

جدول (39 تابع): السكان الفلسطينيين 10 سنوات فأكثر حسب الحالة الزوجية وفئات العمر بالسنوات والعلاقة بقوة العمل والجنس ونوع التجمع

Table (39 Cont.): Palestinian Population 10 Years and Over by Marital Status, Age Groups in Years, Activity Status, Sex and Type of Locality

(حضر, Urban)

Marital Status	Age	المجموع Total		العلاقة بقوة العمل والجنس نشيطون اقتصادياً															العمر	الحالة الزوجية	
				Activity Status and Sex						Economically Active											
		غير مبين Not Stated			غير نشيطين اقتصادياً Not Economically Active			متعطّل لم يسبق له العمل Unemployed Never Worked			متعطّل سبق له العمل Unemployed Ever Worked			مشتغل Employed							
		كلا الجنسين Both Sexes	إناث Female	ذكور Male	كلا الجنسين Both Sexes	إناث Female	ذكور Male	كلا الجنسين Both Sexes	إناث Female	ذكور Male	كلا الجنسين Both Sexes	إناث Female	ذكور Male	كلا الجنسين Both Sexes	إناث Female	ذكور Male	كلا الجنسين Both Sexes	إناث Female			ذكور Male
Widowed	12 - 14	-	-	-	-	-	-	-	-	-	-	-	-	-	-	-	-	-	-	14 - 12	أرمل
	15 - 19	4	4	-	-	-	-	4	4	-	-	-	-	-	-	-	-	-	-	19 - 15	
	20 - 24	18	18	-	-	-	-	17	17	-	-	-	-	-	-	-	1	1	-	24 - 20	
	25 - 29	36	32	4	-	-	-	29	28	1	2	1	1	-	-	-	5	3	2	29 - 25	
	30 - 34	80	78	2	-	-	-	71	70	1	-	-	-	-	-	-	9	8	1	34 - 30	
	35 - 39	105	104	1	-	-	-	83	83	-	1	1	-	1	-	1	20	20	-	39 - 35	
	40 - 44	160	157	3	-	-	-	147	147	-	-	-	-	1	-	1	12	10	2	44 - 40	
	45 - 49	210	204	6	1	1	-	185	183	2	-	-	-	1	1	-	23	19	4	49 - 45	
	50 - 54	330	320	10	4	4	-	300	298	2	-	-	-	4	2	2	22	16	6	54 - 50	
	55 - 59	401	392	9	5	5	-	368	364	4	4	2	2	1	1	-	23	20	3	59 - 55	
	60 - 64	599	576	23	10	10	-	567	556	11	-	-	-	3	-	3	19	10	9	64 - 60	
	65+	2488	2176	312	86	76	10	2314	2085	229	-	-	-	29	2	27	59	13	46	+65	
Not Stated	4	3	1	-	-	-	4	3	1	-	-	-	-	-	-	-	-	-	-	غير مبين	
Total	4435	4064	371	106	96	10	4089	3838	251	7	4	3	40	6	34	193	120	73	-	المجموع	
Not Stated	12 - 14	-	-	-	-	-	-	-	-	-	-	-	-	-	-	-	-	-	-	14 - 12	غير مبين
	15 - 19	104	28	76	11	3	8	51	24	27	7	1	6	4	-	4	31	-	31	19 - 15	
	20 - 24	156	59	97	14	6	8	75	48	27	10	1	9	4	-	4	53	4	49	24 - 20	
	25 - 29	58	26	32	5	3	2	21	17	4	3	1	2	2	-	2	27	5	22	29 - 25	
	30 - 34	24	12	12	5	-	5	13	10	3	-	-	-	2	-	2	4	2	2	34 - 30	
	35 - 39	12	11	1	2	2	-	7	7	-	-	-	-	-	-	-	3	2	1	39 - 35	
	40 - 44	6	3	3	3	2	1	2	1	1	-	-	-	-	-	-	1	-	1	44 - 40	
	45 - 49	8	6	2	1	-	1	5	5	-	-	-	-	-	-	-	2	1	1	49 - 45	
	50 - 54	11	10	1	3	3	-	8	7	1	-	-	-	-	-	-	-	-	-	54 - 50	
	55 - 59	9	7	2	6	5	1	2	1	1	-	-	-	-	-	-	1	1	-	59 - 55	
	60 - 64	19	13	6	6	3	3	11	10	1	-	-	-	1	-	1	1	-	1	64 - 60	
	65+	84	71	13	24	21	3	59	50	9	-	-	-	-	-	-	1	-	1	+65	
Not Stated	16	4	12	16	4	12	-	-	-	-	-	-	-	-	-	-	-	-	-	غير مبين	
Total	507	250	257	96	52	44	254	180	74	20	3	17	13	-	13	124	15	109	-	المجموع	

جدول (39 تابع): السكان الفلسطينيون 10 سنوات فأكثر حسب الحالة الزوجية وفئات العمر بالسنوات والعلاقة بقوة العمل والجنس ونوع التجمع

Table (39 Cont.): Palestinian Population 10 Years and Over by Marital Status, Age Groups in Years, Activity Status, Sex and Type of Locality
(Urban, حضر)

Marital Status	Age	المجموع Total			العلاقة بقوة العمل والجنس نشيطون اقتصادياً															العمر	الحالة الزوجية
		غير مبين Not Stated			غير نشيطين اقتصادياً Not Economically Active									Economically Active							
								متعطّل لم يسبق له العمل Unemployed Never Worked			متعطّل سبق له العمل Unemployed Ever Worked			مشتغل Employed							
		كلا الجنسين Both Sexes	إناث Female	ذكور Male	كلا الجنسين Both Sexes	إناث Female	ذكور Male	كلا الجنسين Both Sexes	إناث Female	ذكور Male	كلا الجنسين Both Sexes	إناث Female	ذكور Male	كلا الجنسين Both Sexes	إناث Female	ذكور Male	كلا الجنسين Both Sexes	إناث Female	ذكور Male		
Total	12 - 14	19556	9506	10050	46	21	25	18728	9440	9288	386	37	349	23	2	21	373	6	367	14 - 12	المجموع
	15 - 19	28215	13545	14670	166	84	82	20713	13143	7570	1540	189	1351	378	13	365	5418	116	5302	19 - 15	
	20 - 24	23482	11397	12085	151	71	80	12223	10307	1916	821	223	598	677	34	643	9610	762	8848	24 - 20	
	25 - 29	19686	9516	10170	56	31	25	9064	8469	595	283	74	209	554	42	512	9729	900	8829	29 - 25	
	30 - 34	15619	7398	8221	40	23	17	6773	6537	236	123	36	87	467	31	436	8216	771	7445	34 - 30	
	35 - 39	11762	5636	6126	21	15	6	5178	5009	169	62	15	47	389	29	360	6112	568	5544	39 - 35	
	40 - 44	8099	3910	4189	15	12	3	3778	3629	149	28	5	23	316	11	305	3962	253	3709	44 - 40	
	45 - 49	5854	2762	3092	11	9	2	2705	2548	157	37	2	35	333	18	315	2768	185	2583	49 - 45	
	50 - 54	4970	2524	2446	19	16	3	2712	2395	317	28	-	28	360	16	344	1851	97	1754	54 - 50	
	55 - 59	3761	2000	1761	19	17	2	2328	1918	410	28	3	25	320	12	308	1066	50	1016	59 - 55	
	60 - 64	3496	1867	1629	30	24	6	2397	1818	579	27	-	27	291	6	285	751	19	732	64 - 60	
65+	7509	3838	3671	166	118	48	5883	3687	2196	-	-	-	481	5	476	979	28	951	+65		
Less than Age of Marriage	Not Stated	94	40	54	36	19	17	34	19	15	3	1	2	-	-	-	21	1	20	غير مبين	
	10 -11	14499	7059	7440	25	9	16	14413	7036	7377	44	13	31	1	-	1	16	1	15	11 - 10	دون سن الزواج
	Total	166602	80998	85604	801	469	332	106929	75955	30974	3410	598	2812	4590	219	4371	50872	3757	47115	المجموع	

جدول (39 تابع): السكان الفلسطينيون 10 سنوات فأكثر حسب الحالة الزوجية وفئات العمر بالسنوات والعلاقة بقوة العمل والجنس ونوع التجمع

Table (39 Cont.): Palestinian Population 10 Years and Over by Marital Status, Age Groups in Years, Activity Status, Sex and Type of Locality

(ريف, Rural)

Marital Status	Age	المجموع Total			العلاقة بقوة العمل والجنس نشيطون اقتصادياً															العمر	الحالة الزوجية	
		Activity Status and Sex			Economically Active									مشتغل								
		غير مبين Not Stated			غير نشيطين اقتصادياً Not Economically Active						متعطل لم يسبق له العمل Unemployed Never Worked			متعطل سبق له العمل Unemployed Ever Worked			مشتغل Employed					
		كلا الجنسين Both Sexes	إناث Female	ذكور Male	كلا الجنسين Both Sexes	إناث Female	ذكور Male	كلا الجنسين Both Sexes	إناث Female	ذكور Male	كلا الجنسين Both Sexes	إناث Female	ذكور Male	كلا الجنسين Both Sexes	إناث Female	ذكور Male	كلا الجنسين Both Sexes	إناث Female	ذكور Male			
Never Married	12 - 14	8925	4301	4624	22	11	11	8531	4253	4278	203	34	169	10	-	10	159	3	156	14 - 12	لم يتزوج أبداً	
	15 - 19	10607	4423	6184	46	30	16	7728	4211	3517	706	118	588	167	2	165	1960	62	1898	19 - 15		
	20 - 24	4596	1483	3113	16	11	5	1950	1212	738	298	80	218	210	8	202	2122	172	1950	24 - 20		
	25 - 29	1510	682	828	10	6	4	675	518	157	82	30	52	57	2	55	686	126	560	29 - 25		
	30 - 34	459	340	119	7	5	2	290	254	36	12	5	7	15	6	9	135	70	65	34 - 30		
	35 - 39	214	183	31	2	1	1	163	146	17	2	1	1	1	-	1	46	35	11	39 - 35		
	40 - 44	87	76	11	1	1	-	68	60	8	1	-	1	2	1	1	15	14	1	44 - 40		
	45 - 49	56	50	6	-	-	-	47	44	3	-	-	-	-	-	-	9	6	3	49 - 45		
	50 - 54	29	21	8	1	-	1	24	19	5	1	-	1	1	-	1	2	2	-	54 - 50		
	55 - 59	20	16	4	-	-	-	18	14	4	-	-	-	-	-	-	2	2	-	59 - 55		
	60 - 64	12	9	3	2	1	1	9	8	1	1	-	1	-	-	-	-	-	-	64 - 60		
	65+	19	8	11	1	-	1	18	8	10	-	-	-	-	-	-	-	-	-	-		+65
Not Stated	11	6	5	-	-	-	6	5	1	-	-	-	-	-	-	5	1	4	-	غير مبين		
Total	26545	11598	14947	108	66	42	19527	10752	8775	1306	268	1038	463	19	444	5141	493	4648	-	المجموع		
Legally Married	12 - 14	12	12	-	-	-	-	11	11	-	1	1	-	-	-	-	-	-	-	14 - 12	عقد قران لأول مرة	
	15 - 19	292	223	69	-	-	-	222	214	8	9	7	2	4	-	4	57	2	55	19 - 15		
	20 - 24	294	79	215	-	-	-	73	59	14	13	9	4	12	1	11	196	10	186	24 - 20		
	25 - 29	101	12	89	-	-	-	17	8	9	2	-	2	5	-	5	77	4	73	29 - 25		
	30 - 34	15	2	13	-	-	-	3	2	1	-	-	-	1	-	1	11	-	11	34 - 30		
	35 - 39	1	1	-	-	-	-	1	1	-	-	-	-	-	-	-	-	-	-	-		39 - 35
	40 - 44	-	-	-	-	-	-	-	-	-	-	-	-	-	-	-	-	-	-	-		44 - 40
	45 - 49	-	-	-	-	-	-	-	-	-	-	-	-	-	-	-	-	-	-	-		49 - 45
	50 - 54	-	-	-	-	-	-	-	-	-	-	-	-	-	-	-	-	-	-	-		54 - 50
	55 - 59	-	-	-	-	-	-	-	-	-	-	-	-	-	-	-	-	-	-	-		59 - 55
	60 - 64	-	-	-	-	-	-	-	-	-	-	-	-	-	-	-	-	-	-	-		64 - 60
	65+	-	-	-	-	-	-	-	-	-	-	-	-	-	-	-	-	-	-	-		+65
Not Stated	-	-	-	-	-	-	-	-	-	-	-	-	-	-	-	-	-	-	-	-	غير مبين	
Total	715	329	386	-	-	-	327	295	32	25	17	8	22	1	21	341	16	325	-	المجموع		

جدول (39 تابع): السكان الفلسطينيين 10 سنوات فأكثر حسب الحالة الزوجية وفئات العمر بالسنوات والعلاقة بقوة العمل والجنس ونوع التجمع

Table (39 Cont.): Palestinian Population 10 Years and Over by Marital Status, Age Groups in Years, Activity Status, Sex and Type of Locality

(ريف, Rural)

Marital Status	Age	المجموع Total			العلاقة بقوة العمل والجنس نشيطون اقتصادياً									العمر	الحالة الزوجية							
		Activity Status and Sex			غير مبين Not Stated			غير نشيطين اقتصادياً Not Economically Active			Economically Active											
		Not Stated			Not Economically Active			متعطّل لم يسبق له العمل Unemployed Never Worked			متعطّل سبق له العمل Unemployed Ever Worked					مشتغل Employed						
		كلا الجنسين Both Sexes	إناث Female	ذكور Male	كلا الجنسين Both Sexes	إناث Female	ذكور Male	كلا الجنسين Both Sexes	إناث Female	ذكور Male	كلا الجنسين Both Sexes	إناث Female	ذكور Male			كلا الجنسين Both Sexes	إناث Female	ذكور Male	كلا الجنسين Both Sexes	إناث Female	ذكور Male	
Married	12 - 14	5	5	-	-	-	-	5	5	-	-	-	-	-	-	-	-	-	-	14 - 12	متزوج	
	15 - 19	1686	1479	207	3	2	1	1477	1467	10	18	6	12	14	1	13	174	3	171	19 - 15		
	20 - 24	5286	3464	1822	6	3	3	3413	3356	57	47	21	26	116	7	109	1704	77	1627	24 - 20		
	25 - 29	6936	3426	3510	6	2	4	3356	3262	94	42	12	30	226	9	217	3306	141	3165	29 - 25		
	30 - 34	5938	2708	3230	8	4	4	2588	2527	61	24	8	16	244	9	235	3074	160	2914	34 - 30		
	35 - 39	4554	2138	2416	5	-	5	2101	2042	59	26	6	20	197	2	195	2225	88	2137	39 - 35		
	40 - 44	3170	1579	1591	5	5	-	1574	1518	56	20	3	17	171	4	167	1400	49	1351	44 - 40		
	45 - 49	2033	966	1067	5	4	1	994	932	62	9	-	9	127	1	126	898	29	869	49 - 45		
	50 - 54	1603	822	781	1	1	-	932	810	122	16	-	16	135	1	134	519	10	509	54 - 50		
	55 - 59	1436	757	679	4	2	2	923	744	179	16	1	15	106	-	106	387	10	377	59 - 55		
	60 - 64	1321	597	724	8	2	6	868	591	277	9	-	9	103	-	103	333	4	329	64 - 60		
	65+	2255	686	1569	22	9	13	1612	672	940	-	-	-	156	-	156	465	5	460	+65		
	Not Stated	18	9	9	5	3	2	7	6	1	-	-	-	-	-	-	6	-	6	غير مبين		
Total	36241	18636	17605	78	37	41	19850	17932	1918	227	57	170	1595	34	1561	14491	576	13915	المجموع			
Divorced	12 - 14	-	-	-	-	-	-	-	-	-	-	-	-	-	-	-	-	-	-	14 - 12	مطلق	
	15 - 19	9	9	-	-	-	-	8	8	-	1	1	-	-	-	-	-	-	-	19 - 15		
	20 - 24	24	18	6	-	-	-	17	16	1	2	2	-	-	-	-	5	-	5	24 - 20		
	25 - 29	54	37	17	-	-	-	30	29	1	2	1	1	6	1	5	16	6	10	29 - 25		
	30 - 34	41	33	8	-	-	-	27	26	1	2	2	-	-	-	-	12	5	7	34 - 30		
	35 - 39	30	25	5	-	-	-	19	19	-	3	2	1	1	-	1	7	4	3	39 - 35		
	40 - 44	21	20	1	-	-	-	15	15	-	-	-	-	1	-	1	5	5	-	44 - 40		
	45 - 49	12	9	3	-	-	-	9	7	2	-	-	-	-	-	-	3	2	1	49 - 45		
	50 - 54	14	14	-	-	-	-	13	13	-	-	-	-	-	-	-	1	1	-	54 - 50		
	55 - 59	7	6	1	-	-	-	5	5	-	-	-	-	1	-	1	1	1	-	59 - 55		
	60 - 64	12	12	-	-	-	-	12	12	-	-	-	-	-	-	-	-	-	-	-		64 - 60
	65+	34	27	7	1	1	-	32	25	7	-	-	-	-	-	-	1	1	-	+65		
	Not Stated	-	-	-	-	-	-	-	-	-	-	-	-	-	-	-	-	-	-	-		غير مبين
Total	258	210	48	1	1	-	187	175	12	10	8	2	9	1	8	51	25	26	المجموع			

جدول (39 تابع): السكان الفلسطينيون 10 سنوات فأكثر حسب الحالة الزوجية وفئات العمر بالسنوات والعلاقة بقوة العمل والجنس ونوع التجمع

Table (39 Cont.): Palestinian Population 10 Years and Over by Marital Status, Age Groups in Years, Activity Status, Sex and Type of Locality

(ريف, Rural)

Marital Status	Age	المجموع Total			العلاقة بقوة العمل والجنس نشيطون اقتصادياً									العمر	الحالة الزوجية							
		غير مبين Not Stated			غير نشيطين اقتصادياً Not Economically Active			Economically Active														
								متعطّل لم يسبق له العمل Unemployed Never Worked			متعطّل سبق له العمل Unemployed Ever Worked					مشتغل Employed						
		كلا الجنسين Both Sexes	إناث Female	ذكور Male	كلا الجنسين Both Sexes	إناث Female	ذكور Male	كلا الجنسين Both Sexes	إناث Female	ذكور Male	كلا الجنسين Both Sexes	إناث Female	ذكور Male			كلا الجنسين Both Sexes	إناث Female	ذكور Male				
Widowed	12 - 14	-	-	-	-	-	-	-	-	-	-	-	-	-	-	-	-	-	-	14 - 12	أرمل	
	15 - 19	-	-	-	-	-	-	-	-	-	-	-	-	-	-	-	-	-	-	19 - 15		
	20 - 24	13	11	2	-	-	-	11	11	-	-	-	-	-	-	-	2	-	2	24 - 20		
	25 - 29	21	19	2	-	-	-	17	17	-	-	-	-	-	-	-	4	2	2	29 - 25		
	30 - 34	35	34	1	-	-	-	31	30	1	2	2	-	-	-	-	2	2	-	34 - 30		
	35 - 39	47	44	3	1	1	-	40	39	1	-	-	-	-	-	-	6	4	2	39 - 35		
	40 - 44	70	67	3	-	-	-	64	63	1	-	-	-	1	-	1	5	4	1	44 - 40		
	45 - 49	70	69	1	1	1	-	65	65	-	-	-	-	-	-	-	4	3	1	49 - 45		
	50 - 54	110	107	3	3	2	1	96	96	-	-	-	-	1	-	1	10	9	1	54 - 50		
	55 - 59	182	180	2	6	6	-	167	166	1	-	-	-	-	-	-	9	8	1	59 - 55		
	60 - 64	268	264	4	7	7	-	250	247	3	-	-	-	1	-	1	10	10	-	64 - 60		
	65+	1036	921	115	33	30	3	972	873	99	-	-	-	6	1	5	25	17	8	+65		
	Not Stated	4	3	1	-	-	-	3	3	-	1	1	-	-	-	-	-	-	-	-		غير مبين
Total	1856	1719	137	51	47	4	1716	1610	106	3	2	1	9	1	8	77	59	18	المجموع			
Not Stated	12 - 14	-	-	-	-	-	-	-	-	-	-	-	-	-	-	-	-	-	-	14 - 12	غير مبين	
	15 - 19	31	14	17	-	-	-	18	13	5	5	1	4	-	-	-	8	-	8	19 - 15		
	20 - 24	29	16	13	2	-	2	17	14	3	5	2	3	-	-	-	5	-	5	24 - 20		
	25 - 29	19	9	10	3	3	-	9	6	3	-	-	-	2	-	2	5	-	5	29 - 25		
	30 - 34	6	4	2	2	-	2	4	4	-	-	-	-	-	-	-	-	-	-	34 - 30		
	35 - 39	3	-	3	2	-	2	-	-	-	-	-	-	-	-	-	-	-	-	39 - 35		
	40 - 44	1	1	-	-	-	-	1	1	-	-	-	-	-	-	-	-	-	-	44 - 40		
	45 - 49	-	-	-	-	-	-	-	-	-	-	-	-	-	-	-	-	-	-	-		49 - 45
	50 - 54	-	-	-	-	-	-	-	-	-	-	-	-	-	-	-	-	-	-	-		54 - 50
	55 - 59	2	1	1	-	-	-	2	1	1	-	-	-	-	-	-	-	-	-	-		59 - 55
	60 - 64	6	6	-	2	2	-	4	4	-	-	-	-	-	-	-	-	-	-	-		64 - 60
	65+	31	26	5	7	7	-	24	19	5	-	-	-	-	-	-	-	-	-	-		+65
	Not Stated	25	6	19	25	6	19	-	-	-	-	-	-	-	-	-	-	-	-	-		غير مبين
Total	153	83	70	43	18	25	79	62	17	10	3	7	2	-	2	19	-	19	المجموع			

جدول (39 تابع): السكان الفلسطينيون 10 سنوات فأكثر حسب الحالة الزوجية وفئات العمر بالسنوات والعلاقة بقوة العمل والجنس ونوع التجمع

Table (39 Cont.): Palestinian Population 10 Years and Over by Marital Status, Age Groups in Years, Activity Status, Sex and Type of Locality

(ريف, Rural)

Marital Status	Age	المجموع Total			العلاقة بقوة العمل والجنس نشيطون اقتصادياً															العمر	الحالة الزوجية
		غير مبين Not Stated			غير نشيطين اقتصادياً Not Economically Active						Economically Active										
								متعطّل لم يسبق له العمل Unemployed Never Worked			متعطّل سبق له العمل Unemployed Ever Worked			مشتغل Employed							
		كلا الجنسين Both Sexes	إناث Female	ذكور Male	كلا الجنسين Both Sexes	إناث Female	ذكور Male	كلا الجنسين Both Sexes	إناث Female	ذكور Male	كلا الجنسين Both Sexes	إناث Female	ذكور Male	كلا الجنسين Both Sexes	إناث Female	ذكور Male	كلا الجنسين Both Sexes	إناث Female	ذكور Male		
Total	12 - 14	8942	4318	4624	22	11	11	8547	4269	4278	204	35	169	10	-	10	159	3	156	14 - 12	المجموع
	15 - 19	12625	6148	6477	49	32	17	9453	5913	3540	739	133	606	185	3	182	2199	67	2132	19 - 15	
	20 - 24	10242	5071	5171	24	14	10	5481	4668	813	365	114	251	338	16	322	4034	259	3775	24 - 20	
	25 - 29	8641	4185	4456	19	11	8	4104	3840	264	128	43	85	296	12	284	4094	279	3815	29 - 25	
	30 - 34	6494	3121	3373	17	9	8	2943	2843	100	40	17	23	260	15	245	3234	237	2997	34 - 30	
	35 - 39	4849	2391	2458	10	2	8	2324	2247	77	31	9	22	199	2	197	2285	131	2154	39 - 35	
	40 - 44	3349	1743	1606	6	6	-	1722	1657	65	21	3	18	175	5	170	1425	72	1353	44 - 40	
	45 - 49	2171	1094	1077	6	5	1	1115	1048	67	9	-	9	127	1	126	914	40	874	49 - 45	
	50 - 54	1756	964	792	5	3	2	1065	938	127	17	-	17	137	1	136	532	22	510	54 - 50	
	55 - 59	1647	960	687	10	8	2	1115	930	185	16	1	15	107	-	107	399	21	378	59 - 55	
	60 - 64	1619	888	731	19	12	7	1143	862	281	10	-	10	104	-	104	343	14	329	64 - 60	
	65+	3375	1668	1707	64	47	17	2658	1597	1061	-	-	-	162	1	161	491	23	468	+65	
	Not Stated	58	24	34	30	9	21	16	14	2	1	-	1	-	-	-	11	1	10	غير مبين	
Less than Age of Marriage	10 -11	6487	3141	3346	12	3	9	6437	3124	3313	34	14	20	1	-	1	3	-	3	11 - 10	دون سن الزواج
	Total	72255	35716	36539	293	172	121	48123	33950	14173	1615	369	1246	2101	56	2045	20123	1169	18954	المجموع	

جدول (39 تابع): السكان الفلسطينيين 10 سنوات فأكثر حسب الحالة الزوجية وفئات العمر بالسنوات والعلاقة بقوة العمل والجنس ونوع التجمع

Table (39 Cont.): Palestinian Population 10 Years and Over by Marital Status, Age Groups in Years, Activity Status, Sex and Type of Locality (Camps, مخيمات)

Marital Status	Age	المجموع Total			العلاقة بقوة العمل والجنس نشيطون اقتصادياً															العمر	الحالة الزوجية
					Activity Status and Sex						Economically Active										
		غير مبين Not Stated			غير نشيطين اقتصادياً Not Economically Active			متعطل لم يسبق له العمل Unemployed Never Worked			متعطل سبق له العمل Unemployed Ever Worked			مشتغل Employed							
		كلا الجنسين Both Sexes	إناث Female	ذكور Male	كلا الجنسين Both Sexes	إناث Female	ذكور Male	كلا الجنسين Both Sexes	إناث Female	ذكور Male	كلا الجنسين Both Sexes	إناث Female	ذكور Male	كلا الجنسين Both Sexes	إناث Female	ذكور Male	كلا الجنسين Both Sexes	إناث Female	ذكور Male		
Never Married	12 - 14	643	317	326	4	2	2	637	315	322	1	-	1	-	-	-	1	-	1	14 - 12	لم يتزوج أبداً
	15 - 19	914	385	529	9	1	8	743	381	362	33	3	30	12	-	12	117	-	117	19 - 15	
	20 - 24	571	209	362	5	3	2	249	143	106	28	10	18	20	1	19	269	52	217	24 - 20	
	25 - 29	274	107	167	3	1	2	93	61	32	7	3	4	13	1	12	158	41	117	29 - 25	
	30 - 34	85	55	30	1	1	-	43	35	8	1	1	-	4	2	2	36	16	20	34 - 30	
	35 - 39	28	25	3	1	-	1	21	20	1	1	-	1	-	-	-	5	5	-	39 - 35	
	40 - 44	20	14	6	1	1	-	14	11	3	1	-	1	-	-	-	4	2	2	44 - 40	
	45 - 49	14	11	3	-	-	-	8	6	2	-	-	-	2	2	-	4	3	1	49 - 45	
	50 - 54	5	5	-	-	-	-	4	4	-	-	-	-	-	-	-	1	1	-	54 - 50	
	55 - 59	4	2	2	-	-	-	3	2	1	-	-	-	-	-	-	1	-	1	59 - 55	
	60 - 64	1	1	-	1	1	-	-	-	-	-	-	-	-	-	-	-	-	-	64 - 60	
	65+	1	1	-	-	-	-	1	1	-	-	-	-	-	-	-	-	-	-	+65	
Not Stated	-	-	-	-	-	-	-	-	-	-	-	-	-	-	-	-	-	-	-	غير مبين	
Total	2560	1132	1428	25	10	15	1816	979	837	72	17	55	51	6	45	596	120	476	المجموع		
Legally Married	12 - 14	1	1	-	-	-	-	1	1	-	-	-	-	-	-	-	-	-	-	14 - 12	عقد قران لأول مرة
	15 - 19	10	8	2	-	-	-	8	8	-	-	-	-	-	-	-	2	-	2	19 - 15	
	20 - 24	35	13	22	-	-	-	13	9	4	-	-	-	1	-	1	21	4	17	24 - 20	
	25 - 29	11	2	9	-	-	-	-	-	-	1	1	-	-	-	-	10	1	9	29 - 25	
	30 - 34	2	2	-	-	-	-	2	2	-	-	-	-	-	-	-	-	-	-	34 - 30	
	35 - 39	2	1	1	-	-	-	-	-	-	-	-	-	-	-	-	2	1	1	39 - 35	
	40 - 44	-	-	-	-	-	-	-	-	-	-	-	-	-	-	-	-	-	-	44 - 40	
	45 - 49	-	-	-	-	-	-	-	-	-	-	-	-	-	-	-	-	-	-	49 - 45	
	50 - 54	-	-	-	-	-	-	-	-	-	-	-	-	-	-	-	-	-	-	54 - 50	
	55 - 59	-	-	-	-	-	-	-	-	-	-	-	-	-	-	-	-	-	-	59 - 55	
	60 - 64	-	-	-	-	-	-	-	-	-	-	-	-	-	-	-	-	-	-	64 - 60	
	65+	-	-	-	-	-	-	-	-	-	-	-	-	-	-	-	-	-	-	+65	
Not Stated	-	-	-	-	-	-	-	-	-	-	-	-	-	-	-	-	-	-	-	غير مبين	
Total	61	27	34	-	-	-	24	20	4	1	1	-	1	-	1	35	6	29	المجموع		

جدول (39 تابع): السكان الفلسطينيون 10 سنوات فأكثر حسب الحالة الزوجية وفئات العمر بالسنوات والعلاقة بقوة العمل والجنس ونوع التجمع

Table (39 Cont.): Palestinian Population 10 Years and Over by Marital Status, Age Groups in Years, Activity Status, Sex and Type of Locality (Camps, مخيمات)

Marital Status	Age	المجموع Total		العلاقة بقوة العمل والجنس نشيطون اقتصادياً															العمر	الحالة الزوجية	
				Activity Status and Sex						Economically Active											
		غير مبين Not Stated			غير نشيطين اقتصادياً Not Economically Active			متعطّل لم يسبق له العمل Unemployed Never Worked			متعطّل سبق له العمل Unemployed Ever Worked			مشتغل Employed							
		كلا الجنسين Both Sexes	إناث Female	ذكور Male	كلا الجنسين Both Sexes	إناث Female	ذكور Male	كلا الجنسين Both Sexes	إناث Female	ذكور Male	كلا الجنسين Both Sexes	إناث Female	ذكور Male	كلا الجنسين Both Sexes	إناث Female	ذكور Male	كلا الجنسين Both Sexes	إناث Female			ذكور Male
Married	12 - 14	-	-	-	-	-	-	-	-	-	-	-	-	-	-	-	-	-	-	14 - 12	متزوج
	15 - 19	66	60	6	1	1	-	59	59	-	-	-	-	-	-	-	6	-	6	19 - 15	
	20 - 24	343	241	102	1	-	1	211	209	2	3	1	2	4	1	3	124	30	94	24 - 20	
	25 - 29	692	390	302	1	-	1	311	305	6	3	-	3	14	3	11	363	82	281	29 - 25	
	30 - 34	712	303	409	-	-	-	243	238	5	1	-	1	39	4	35	429	61	368	34 - 30	
	35 - 39	452	197	255	-	-	-	154	149	5	-	-	-	17	1	16	281	47	234	39 - 35	
	40 - 44	294	132	162	-	-	-	127	119	8	1	-	1	19	-	19	147	13	134	44 - 40	
	45 - 49	165	82	83	-	-	-	73	69	4	1	-	1	11	2	9	80	11	69	49 - 45	
	50 - 54	157	89	68	-	-	-	91	85	6	2	-	2	7	-	7	57	4	53	54 - 50	
	55 - 59	115	54	61	1	1	-	70	52	18	-	-	-	11	-	11	33	1	32	59 - 55	
	60 - 64	168	92	76	1	-	1	132	91	41	1	-	1	11	-	11	23	1	22	64 - 60	
65+	249	82	167	6	3	3	190	78	112	-	-	-	28	-	28	25	1	24	+65		
Not Stated	-	-	-	-	-	-	-	-	-	-	-	-	-	-	-	-	-	-	-	غير مبين	
Total	3413	1722	1691	11	5	6	1661	1454	207	12	1	11	161	11	150	1568	251	1317	المجموع		
Divorced	12 - 14	-	-	-	-	-	-	-	-	-	-	-	-	-	-	-	-	-	-	14 - 12	مطلق
	15 - 19	1	1	-	-	-	-	1	1	-	-	-	-	-	-	-	-	-	-	19 - 15	
	20 - 24	2	1	1	-	-	-	1	1	-	-	-	-	-	-	-	1	-	1	24 - 20	
	25 - 29	6	4	2	-	-	-	4	4	-	-	-	-	-	-	-	2	-	2	29 - 25	
	30 - 34	8	5	3	-	-	-	4	4	-	-	-	-	-	-	-	4	1	3	34 - 30	
	35 - 39	3	3	-	-	-	-	2	2	-	-	-	-	-	-	-	1	1	-	39 - 35	
	40 - 44	2	2	-	-	-	-	1	1	-	-	-	-	-	-	-	1	1	-	44 - 40	
	45 - 49	1	1	-	-	-	-	1	1	-	-	-	-	-	-	-	-	-	-	49 - 45	
	50 - 54	1	1	-	-	-	-	1	1	-	-	-	-	-	-	-	-	-	-	54 - 50	
	55 - 59	-	-	-	-	-	-	-	-	-	-	-	-	-	-	-	-	-	-	59 - 55	
	60 - 64	2	2	-	-	-	-	2	2	-	-	-	-	-	-	-	-	-	-	64 - 60	
65+	3	3	-	-	-	-	3	3	-	-	-	-	-	-	-	-	-	-	+65		
Not Stated	-	-	-	-	-	-	-	-	-	-	-	-	-	-	-	-	-	-	-	غير مبين	
Total	29	23	6	-	-	-	20	20	-	-	-	-	-	-	-	9	3	6	المجموع		

جدول (39 تابع): السكان الفلسطينيون 10 سنوات فأكثر حسب الحالة الزوجية وفئات العمر بالسنوات والعلاقة بقوة العمل والجنس ونوع التجمع

Table (39 Cont.): Palestinian Population 10 Years and Over by Marital Status, Age Groups in Years, Activity Status, Sex and Type of Locality (Camps, مخيمات)

Marital Status	Age	المجموع Total		Activity Status and Sex									العلاقة بقوة العمل والجنس نشطون اقتصادياً						العمر	الحالة الزوجية			
				غير مبين Not Stated			غير نشطين اقتصادياً Not Economically Active			Economically Active			متعطّل لم يسبق له العمل Unemployed Never Worked			متعطّل سبق له العمل Unemployed Ever Worked					مشتغل Employed		
		كلا الجنسين	إناث	ذكور	كلا الجنسين	إناث	ذكور	كلا الجنسين	إناث	ذكور	كلا الجنسين	إناث	ذكور	كلا الجنسين	إناث	ذكور	كلا الجنسين	إناث			ذكور		
		Both Sexes	Female	Male	Both Sexes	Female	Male	Both Sexes	Female	Male	Both Sexes	Female	Male	Both Sexes	Female	Male	Both Sexes	Female			Male		
Widowed	12 - 14	-	-	-	-	-	-	-	-	-	-	-	-	-	-	-	-	-	-	14 - 12	أرمل		
	15 - 19	-	-	-	-	-	-	-	-	-	-	-	-	-	-	-	-	-	-	19 - 15			
	20 - 24	-	-	-	-	-	-	-	-	-	-	-	-	-	-	-	-	-	-	24 - 20			
	25 - 29	1	1	-	-	-	-	1	1	-	-	-	-	-	-	-	-	-	-	29 - 25			
	30 - 34	1	1	-	-	-	-	1	1	-	-	-	-	-	-	-	-	-	-	34 - 30			
	35 - 39	5	4	1	-	-	-	2	2	-	-	-	-	-	-	-	-	3	2	1		39 - 35	
	40 - 44	10	10	-	-	-	-	7	7	-	-	-	-	-	-	-	-	3	3	-		44 - 40	
	45 - 49	4	4	-	-	-	-	4	4	-	-	-	-	-	-	-	-	-	-	-		49 - 45	
	50 - 54	22	22	-	-	-	-	17	17	-	-	-	-	-	-	-	-	5	5	-		54 - 50	
	55 - 59	26	26	-	1	1	-	25	25	-	-	-	-	-	-	-	-	-	-	-		59 - 55	
	60 - 64	37	37	-	2	2	-	34	34	-	-	-	-	-	-	-	1	1	-	-		64 - 60	
65+	145	128	17	6	5	1	136	122	14	-	-	-	1	1	-	2	-	2	-	+65			
Not Stated	-	-	-	-	-	-	-	-	-	-	-	-	-	-	-	-	-	-	-	-	غير مبين		
Total	251	233	18	9	8	1	227	213	14	-	-	-	1	1	-	14	11	3	-	المجموع			
Not Stated	12 - 14	-	-	-	-	-	-	-	-	-	-	-	-	-	-	-	-	-	-	14 - 12	غير مبين		
	15 - 19	3	2	1	-	-	-	3	2	1	-	-	-	-	-	-	-	-	-	-		19 - 15	
	20 - 24	6	3	3	-	-	-	5	3	2	-	-	-	1	-	1	-	-	-	-		24 - 20	
	25 - 29	3	1	2	-	-	-	1	1	-	-	-	-	-	-	-	2	-	2	-		29 - 25	
	30 - 34	1	1	-	-	-	-	1	1	-	-	-	-	-	-	-	-	-	-	-		34 - 30	
	35 - 39	-	-	-	-	-	-	-	-	-	-	-	-	-	-	-	-	-	-	-		39 - 35	
	40 - 44	3	2	1	2	1	1	1	1	-	-	-	-	-	-	-	-	-	-	-		44 - 40	
	45 - 49	-	-	-	-	-	-	-	-	-	-	-	-	-	-	-	-	-	-	-		-	49 - 45
	50 - 54	-	-	-	-	-	-	-	-	-	-	-	-	-	-	-	-	-	-	-		-	54 - 50
	55 - 59	-	-	-	-	-	-	-	-	-	-	-	-	-	-	-	-	-	-	-		-	59 - 55
	60 - 64	-	-	-	-	-	-	-	-	-	-	-	-	-	-	-	-	-	-	-		-	64 - 60
65+	2	1	1	1	1	-	1	-	1	-	-	-	-	-	-	-	-	-	-	-	+65		
Not Stated	-	-	-	-	-	-	-	-	-	-	-	-	-	-	-	-	-	-	-	-	غير مبين		
Total	18	10	8	3	2	1	12	8	4	-	-	-	1	-	1	2	-	2	-	المجموع			

جدول (39 تابع): السكان الفلسطينيين 10 سنوات فأكثر حسب الحالة الزوجية وفئات العمر بالسنوات والعلاقة بقوة العمل والجنس ونوع التجمع

Table (39 Cont.): Palestinian Population 10 Years and Over by Marital Status, Age Groups in Years, Activity Status, Sex and Type of Locality
(مخيمات, Camps)

Marital Status	Age	المجموع Total			العلاقة بقوة العمل والجنس نشيطون اقتصادياً									العمر	الحالة الزوجية							
		غير مبين Not Stated			غير نشيطين اقتصادياً Not Economically Active			Economically Active														
								متعطل لم يسبق له العمل Unemployed Never Worked			متعطل سبق له العمل Unemployed Ever Worked					مشتغل Employed						
		كلا الجنسين Both Sexes	إناث Female	ذكور Male	كلا الجنسين Both Sexes	إناث Female	ذكور Male	كلا الجنسين Both Sexes	إناث Female	ذكور Male	كلا الجنسين Both Sexes	إناث Female	ذكور Male			كلا الجنسين Both Sexes	إناث Female	ذكور Male				
Total	12 - 14	644	318	326	4	2	2	638	316	322	1	-	1	-	-	1	-	-	1	14 - 12	المجموع	
	15 - 19	994	456	538	10	2	8	814	451	363	33	3	30	12	-	12	125	-	125	19 - 15		
	20 - 24	957	467	490	6	3	3	479	365	114	31	11	20	26	2	24	415	86	329	24 - 20		
	25 - 29	987	505	482	4	1	3	410	372	38	11	4	7	27	4	23	535	124	411	29 - 25		
	30 - 34	809	367	442	1	1	-	294	281	13	2	1	1	43	6	37	469	78	391	34 - 30		
	35 - 39	490	230	260	1	-	1	179	173	6	1	-	1	17	1	16	292	56	236	39 - 35		
	40 - 44	329	160	169	3	2	1	150	139	11	2	-	2	19	-	19	155	19	136	44 - 40		
	45 - 49	184	98	86	-	-	-	86	80	6	1	-	1	13	4	9	84	14	70	49 - 45		
	50 - 54	185	117	68	-	-	-	113	107	6	2	-	2	7	-	7	63	10	53	54 - 50		
	55 - 59	145	82	63	2	2	-	98	79	19	-	-	-	11	-	11	34	1	33	59 - 55		
	60 - 64	208	132	76	4	3	1	168	127	41	1	-	1	11	-	11	24	2	22	64 - 60		
	65+	400	215	185	13	9	4	331	204	127	-	-	-	29	1	28	27	1	26	+65		
	Not Stated	-	-	-	-	-	-	-	-	-	-	-	-	-	-	-	-	-	-	-	غير مبين	
Less than Age of Marriage	10 -11	505	237	268	1	1	-	504	236	268	-	-	-	-	-	-	-	-	-	-	دون سن الزواج	
	Total	6837	3384	3453	49	26	23	4264	2930	1334	85	19	66	215	18	197	2224	391	1833	المجموع		

جدول (39 تابع): السكان الفلسطينيين 10 سنوات فأكثر حسب الحالة الزوجية وفئات العمر بالسنوات والعلاقة بقوة العمل والجنس ونوع التجمع

Table (39 Cont.): Palestinian Population 10 Years and Over by Marital Status, Age Groups in Years, Activity Status, Sex and Type of Locality

(المجموع، Total)

Marital Status	Age	المجموع Total			العلاقة بقوة العمل والجنس نشيطون اقتصادياً															العمر	الحالة الزوجية	
					Activity Status and Sex			Economically Active									مشتغل					
		غير مبين Not Stated			غير نشيطين اقتصادياً Not Economically Active						متعطل لم يسبق له العمل Unemployed Never Worked			متعطل سبق له العمل Unemployed Ever Worked			Employed					
		كلا الجنسين Both Sexes	إناث Female	ذكور Male	كلا الجنسين Both Sexes	إناث Female	ذكور Male	كلا الجنسين Both Sexes	إناث Female	ذكور Male	كلا الجنسين Both Sexes	إناث Female	ذكور Male	كلا الجنسين Both Sexes	إناث Female	ذكور Male	كلا الجنسين Both Sexes	إناث Female	ذكور Male			
Never Married	12 - 14	29070	14072	14998	72	34	38	27843	13956	13887	590	71	519	33	2	31	532	9	523	14 - 12	لم يتزوج أبداً	
	15 - 19	35451	14568	20883	198	100	98	25392	13991	11401	2246	298	1948	523	14	509	7092	165	6927	19 - 15		
	20 - 24	16326	4911	11415	127	63	64	6402	3793	2609	1044	280	764	646	27	619	8107	748	7359	24 - 20		
	25 - 29	5344	2182	3162	38	25	13	2017	1429	588	253	94	159	216	22	194	2820	612	2208	29 - 25		
	30 - 34	1675	1143	532	25	20	5	884	740	144	62	33	29	42	13	29	662	337	325	34 - 30		
	35 - 39	758	633	125	8	4	4	461	414	47	22	13	9	22	10	12	245	192	53	39 - 35		
	40 - 44	348	289	59	6	6	-	219	188	31	7	3	4	5	2	3	111	90	21	44 - 40		
	45 - 49	202	171	31	3	3	-	132	116	16	2	2	-	5	4	1	60	46	14	49 - 45		
	50 - 54	97	79	18	3	1	2	63	53	10	1	-	1	4	2	2	26	23	3	54 - 50		
	55 - 59	81	64	17	-	-	-	64	51	13	1	1	-	3	3	-	13	9	4	59 - 55		
	60 - 64	47	36	11	5	4	1	37	31	6	1	-	1	2	1	1	2	-	2	64 - 60		
	65+	67	44	23	5	3	2	59	38	21	-	-	-	1	1	-	2	2	-	+65		
Not Stated	52	22	30	11	9	2	24	10	14	2	1	1	-	-	-	15	2	13	غير مبين			
Total	89518	38214	51304	501	272	229	63597	34810	28787	4231	796	3435	1502	101	1401	19687	2235	17452	المجموع			
Legally Married	12 - 14	34	32	2	-	-	-	32	31	1	1	1	-	-	-	1	-	1	14 - 12	عقد قران لأول مرة		
	15 - 19	722	554	168	4	4	-	546	530	16	17	13	4	11	1	10	144	6	138		19 - 15	
	20 - 24	810	237	573	1	-	1	210	169	41	29	18	11	35	4	31	535	46	489		24 - 20	
	25 - 29	319	34	285	1	-	1	37	18	19	8	1	7	12	-	12	261	15	246		29 - 25	
	30 - 34	42	7	35	-	-	-	7	5	2	2	-	2	4	-	4	29	2	27		34 - 30	
	35 - 39	7	5	2	-	-	-	2	2	-	-	-	-	-	-	-	5	3	2		39 - 35	
	40 - 44	4	1	3	-	-	-	1	1	-	-	-	-	-	-	-	3	-	3		44 - 40	
	45 - 49	2	1	1	-	-	-	1	1	-	-	-	-	-	-	-	1	-	1		49 - 45	
	50 - 54	-	-	-	-	-	-	-	-	-	-	-	-	-	-	-	-	-	-		-	54 - 50
	55 - 59	-	-	-	-	-	-	-	-	-	-	-	-	-	-	-	-	-	-		-	59 - 55
	60 - 64	-	-	-	-	-	-	-	-	-	-	-	-	-	-	-	-	-	-		-	64 - 60
	65+	-	-	-	-	-	-	-	-	-	-	-	-	-	-	-	-	-	-		-	+65
Not Stated	1	-	1	-	-	-	-	-	-	-	-	-	-	-	-	1	-	1	غير مبين			
Total	1941	871	1070	6	4	2	836	757	79	57	33	24	62	5	57	980	72	908	المجموع			

جدول (39 تابع): السكان الفلسطينيين 10 سنوات فأكثر حسب الحالة الزوجية وفئات العمر بالسنوات والعلاقة بقوة العمل والجنس ونوع التجمع

Table (39 Cont.): Palestinian Population 10 Years and Over by Marital Status, Age Groups in Years, Activity Status, Sex and Type of Locality

(المجموع، Total)

Marital Status	Age	المجموع Total		العلاقة بقوة العمل والجنس نشيطون اقتصادياً															العمر	الحالة الزوجية	
				غير مبين Not Stated			غير نشيطين اقتصادياً Not Economically Active						Economically Active								
		كلا الجنسين Both Sexes	إناث Female	ذكور Male	كلا الجنسين Both Sexes	إناث Female	ذكور Male	كلا الجنسين Both Sexes	إناث Female	ذكور Male	متعطّل لم يسبق له العمل Unemployed Never Worked			متعطّل سبق له العمل Unemployed Ever Worked			مشتغل Employed				
											كلا الجنسين Both Sexes	إناث Female	ذكور Male	كلا الجنسين Both Sexes	إناث Female	ذكور Male	كلا الجنسين Both Sexes	إناث Female			ذكور Male
Married	12 - 14	38	38	-	-	-	38	38	-	-	-	-	-	-	-	-	-	-	-	14 - 12	متزوج
	15 - 19	5487	4949	538	12	11	1	4939	4917	22	35	10	25	36	1	35	465	10	455	19 - 15	
	20 - 24	17223	11599	5624	37	19	18	11378	11219	159	123	43	80	351	20	331	5334	298	5036	24 - 20	
	25 - 29	23317	11766	11551	30	11	19	11333	11057	276	147	19	128	634	34	600	11173	645	10528	29 - 25	
	30 - 34	20920	9497	11423	25	12	13	8911	8716	195	92	15	77	720	38	682	11172	716	10456	34 - 30	
	35 - 39	16044	7360	8684	18	9	9	7014	6812	202	68	8	60	574	20	554	8370	511	7859	39 - 35	
	40 - 44	11102	5218	5884	13	11	2	5162	4973	189	44	5	39	501	13	488	5382	216	5166	44 - 40	
	45 - 49	7656	3452	4204	9	7	2	3479	3271	208	44	-	44	464	16	448	3660	158	3502	49 - 45	
	50 - 54	6283	3017	3266	11	9	2	3360	2924	436	46	-	46	493	12	481	2373	72	2301	54 - 50	
	55 - 59	4829	2353	2476	13	10	3	2898	2304	594	39	1	38	431	8	423	1448	30	1418	59 - 55	
	60 - 64	4314	1923	2391	21	11	10	2773	1893	880	37	-	37	398	5	393	1085	14	1071	64 - 60	
65+	7346	2285	5061	78	28	50	5228	2237	2991	-	-	-	635	2	633	1405	18	1387	+65		
Not Stated	50	26	24	14	9	5	19	17	2	1	-	1	-	-	-	16	-	16	غير مبين		
Total	124609	63483	61126	281	147	134	66532	60378	6154	676	101	575	5237	169	5068	51883	2688	49195	المجموع		
Divorced	12 - 14	-	-	-	-	-	-	-	-	-	-	-	-	-	-	-	-	-	-	14 - 12	مطلق
	15 - 19	32	30	2	-	-	-	27	26	1	2	2	-	1	-	1	2	2	-	19 - 15	
	20 - 24	100	81	19	-	-	-	68	66	2	6	4	2	4	1	3	22	10	12	24 - 20	
	25 - 29	196	136	60	2	1	1	113	107	6	9	5	4	11	2	9	61	21	40	29 - 25	
	30 - 34	138	109	29	1	1	-	87	84	3	7	4	3	2	1	1	41	19	22	34 - 30	
	35 - 39	120	96	24	1	1	-	72	70	2	3	2	1	8	2	6	36	21	15	39 - 35	
	40 - 44	73	65	8	-	-	-	46	43	3	-	-	-	2	1	1	25	21	4	44 - 40	
	45 - 49	57	47	10	2	2	-	35	31	4	1	-	1	3	2	1	16	12	4	49 - 45	
	50 - 54	58	50	8	-	-	-	46	45	1	-	-	-	2	1	1	10	4	6	54 - 50	
	55 - 59	23	19	4	-	-	-	15	15	-	-	-	-	3	-	3	5	4	1	59 - 55	
	60 - 64	33	32	1	-	-	-	32	32	-	-	-	-	1	-	1	-	-	-	64 - 60	
65+	85	69	16	3	3	-	79	64	15	-	-	-	-	-	-	3	2	1	+65		
Not Stated	-	-	-	-	-	-	-	-	-	-	-	-	-	-	-	-	-	-	-	غير مبين	
Total	915	734	181	9	8	1	620	583	37	28	17	11	37	10	27	221	116	105	ع	المجموع	

جدول (39 تابع): السكان الفلسطينيين 10 سنوات فأكثر حسب الحالة الزوجية وفئات العمر بالسنوات والعلاقة بقوة العمل والجنس ونوع التجمع

Table (39 Cont.): Palestinian Population 10 Years and Over by Marital Status, Age Groups in Years, Activity Status, Sex and Type of Locality

(المجموع، Total)

Marital Status	Age	المجموع Total		العلاقة بقوة العمل والجنس نشيطون اقتصادياً															العمر	الحالة الزوجية		
				غير مبين Not Stated			غير نشيطين اقتصادياً Not Economically Active						Economically Active									
		كلا الجنسين Both Sexes	إناث Female	ذكور Male	كلا الجنسين Both Sexes	إناث Female	ذكور Male	كلا الجنسين Both Sexes	إناث Female	ذكور Male	متعطّل لم يسبق له العمل Unemployed Never Worked			متعطّل سبق له العمل Unemployed Ever Worked			مشتغل Employed					
											كلا الجنسين Both Sexes	إناث Female	ذكور Male	كلا الجنسين Both Sexes	إناث Female	ذكور Male	كلا الجنسين Both Sexes	إناث Female			ذكور Male	كلا الجنسين Both Sexes
Widowed	12 - 14	-	-	-	-	-	-	-	-	-	-	-	-	-	-	-	-	-	-	-	14 - 12	أرمل
	15 - 19	4	4	-	-	-	-	4	4	-	-	-	-	-	-	-	-	-	-	-	19 - 15	
	20 - 24	31	29	2	-	-	-	28	28	-	-	-	-	-	-	-	-	3	1	2	24 - 20	
	25 - 29	58	52	6	-	-	-	47	46	1	2	1	1	-	-	-	9	5	4	29 - 25		
	30 - 34	116	113	3	-	-	-	103	101	2	2	2	-	-	-	-	11	10	1	34 - 30		
	35 - 39	157	152	5	1	1	-	125	124	1	1	1	-	1	-	1	29	26	3	39 - 35		
	40 - 44	240	234	6	-	-	-	218	217	1	-	-	-	2	-	2	20	17	3	44 - 40		
	45 - 49	284	277	7	2	2	-	254	252	2	-	-	-	1	1	-	27	22	5	49 - 45		
	50 - 54	462	449	13	7	6	1	413	411	2	-	-	-	5	2	3	37	30	7	54 - 50		
	55 - 59	609	598	11	12	12	-	560	555	5	4	2	2	1	1	-	32	28	4	59 - 55		
	60 - 64	904	877	27	19	19	-	851	837	14	-	-	-	4	-	4	30	21	9	64 - 60		
	65+	3669	3225	444	125	111	14	3422	3080	342	-	-	-	36	4	32	86	30	56	+65		
Not Stated	8	6	2	-	-	-	7	6	1	1	-	1	-	-	-	-	-	-	-	غير مبين		
Total	6542	6016	526	166	151	15	6032	5661	371	10	6	4	50	8	42	284	190	94	المجموع			
Not Stated	12 - 14	-	-	-	-	-	-	-	-	-	-	-	-	-	-	-	-	-	-	-	14 - 12	غير مبين
	15 - 19	138	44	94	11	3	8	72	39	33	12	2	10	4	-	4	39	-	39	19 - 15		
	20 - 24	191	78	113	16	6	10	97	65	32	15	3	12	5	-	5	58	4	54	24 - 20		
	25 - 29	80	36	44	8	6	2	31	24	7	3	1	2	4	-	4	34	5	29	29 - 25		
	30 - 34	31	17	14	7	-	7	18	15	3	-	-	-	2	-	2	4	2	2	34 - 30		
	35 - 39	15	11	4	4	2	2	7	7	-	-	-	-	-	-	-	4	2	2	39 - 35		
	40 - 44	10	6	4	5	3	2	4	3	1	-	-	-	-	-	-	1	-	1	44 - 40		
	45 - 49	8	6	2	1	-	1	5	5	-	-	-	-	-	-	-	2	1	1	49 - 45		
	50 - 54	11	10	1	3	3	-	8	7	1	-	-	-	-	-	-	-	-	-	-	54 - 50	
	55 - 59	11	8	3	6	5	1	4	2	2	-	-	-	-	-	-	1	1	-	59 - 55		
	60 - 64	25	19	6	8	5	3	15	14	1	-	-	-	1	-	1	1	-	1	64 - 60		
	65+	117	98	19	32	29	3	84	69	15	-	-	-	-	-	-	1	-	1	+65		
Not Stated	41	10	31	41	10	31	-	-	-	-	-	-	-	-	-	-	-	-	-	غير مبين		
Total	678	343	335	142	72	70	345	250	95	30	6	24	16	-	16	145	15	130	المجموع			

جدول (39 تابع): السكان الفلسطينيون 10 سنوات فأكثر حسب الحالة الزوجية وفئات العمر بالسنوات والعلاقة بقوة العمل والجنس ونوع التجمع

Table (39 Cont.): Palestinian Population 10 Years and Over by Marital Status, Age Groups in Years, Activity Status, Sex and Type of Locality

(المجموع، Total)

Marital Status	Age	المجموع Total			العلاقة بقوة العمل والجنس نشيطون اقتصادياً															العمر	الحالة الزوجية
		غير مبين Not Stated			غير نشيطين اقتصادياً Not Economically Active						Economically Active										
								متعطل لم يسبق له العمل Unemployed Never Worked			متعطل سبق له العمل Unemployed Ever Worked			مشتغل Employed							
		كلا الجنسين Both Sexes	إناث Female	ذكور Male	كلا الجنسين Both Sexes	إناث Female	ذكور Male	كلا الجنسين Both Sexes	إناث Female	ذكور Male	كلا الجنسين Both Sexes	إناث Female	ذكور Male	كلا الجنسين Both Sexes	إناث Female	ذكور Male	كلا الجنسين Both Sexes	إناث Female	ذكور Male		
Total	12 - 14	29142	14142	15000	72	34	38	27913	14025	13888	591	72	519	33	2	31	533	9	524	14 - 12	المجموع
	15 - 19	41834	20149	21685	225	118	107	30980	19507	11473	2312	325	1987	575	16	559	7742	183	7559	19 - 15	
	20 - 24	34681	16935	17746	181	88	93	18183	15340	2843	1217	348	869	1041	52	989	14059	1107	12952	24 - 20	
	25 - 29	29314	14206	15108	79	43	36	13578	12681	897	422	121	301	877	58	819	14358	1303	13055	29 - 25	
	30 - 34	22922	10886	12036	58	33	25	10010	9661	349	165	54	111	770	52	718	11919	1086	10833	34 - 30	
	35 - 39	17101	8257	8844	32	17	15	7681	7429	252	94	24	70	605	32	573	8689	755	7934	39 - 35	
	40 - 44	11777	5813	5964	24	20	4	5650	5425	225	51	8	43	510	16	494	5542	344	5198	44 - 40	
	45 - 49	8209	3954	4255	17	14	3	3906	3676	230	47	2	45	473	23	450	3766	239	3527	49 - 45	
	50 - 54	6911	3605	3306	24	19	5	3890	3440	450	47	-	47	504	17	487	2446	129	2317	54 - 50	
	55 - 59	5553	3042	2511	31	27	4	3541	2927	614	44	4	40	438	12	426	1499	72	1427	59 - 55	
	60 - 64	5323	2887	2436	53	39	14	3708	2807	901	38	-	38	406	6	400	1118	35	1083	64 - 60	
65+	11284	5721	5563	243	174	69	8872	5488	3384	-	-	-	672	7	665	1497	52	1445	+65		
Less than Age of Marriage	Not Stated	152	64	88	66	28	38	50	33	17	4	1	3	-	-	-	32	2	30	غير مبين	
	10 -11	21491	10437	11054	38	13	25	21354	10396	10958	78	27	51	2	-	2	19	1	18	11 - 10	دون سن الزواج
	Total	245694	120098	125596	1143	667	476	159316	112835	46481	5110	986	4124	6906	293	6613	73219	5317	67902	المجموع	

جدول 40: السكان الفلسطينيون 10 سنوات فأكثر المشتغلون والمتعطلون الذين سبق لهم العمل حسب الجنس والحالة الزوجية وفئات العمر بالسنوات والحالة العملية ونوع التجمع

Table 40: Employed and Unemployed Ever Worked Palestinian Population 10 Years and Over by Sex, Marital Status, Age Groups in Years, Employment Status and Type of Locality (حضر, Urban)

Sex	Marital Status	Age	المجموع Total	Employment Status					الحالة العملية			العمر	الحالة الزوجية	الجنس
				غير مبيّن Not Stated	أخرى Others	يعمل لدى الأسرة دون أجر Unpaid Family Member	مستخدم بأجر Wage Employee	يعمل لحسابه Self Employed	صاحب عمل Employer					
Male	Never Married	12 - 14	387	18	4	63	291	11	-	14 - 12	لم يتزوج أبداً	ذكور		
		15 - 19	5244	143	37	436	4234	346	48	19 - 15				
		20 - 24	5590	104	10	258	4547	550	121	24 - 20				
		25 - 44	1989	47	1	58	1516	281	86	44 - 25				
		45 - 64	21	-	-	1	9	7	4	64 - 45				
		65+	-	-	-	-	-	-	-	+65				
		Not Stated	9	-	-	-	8	-	1	غير مبيّن				
	Total	13240	312	52	816	10605	1195	260	المجموع					
	Legally Married	12 - 14	1	-	-	-	1	-	-	14 - 12	عقد قرآن لأول مرة			
		15 - 19	87	2	-	1	71	10	3	19 - 15				
		20 - 24	305	3	1	12	242	42	5	24 - 20				
		25 - 44	194	3	-	4	154	25	8	44 - 25				
		45 - 64	1	-	-	-	1	-	-	64 - 45				
		65+	-	-	-	-	-	-	-	+65				
		Not Stated	1	-	-	-	1	-	-	غير مبيّن				
	Total	589	8	1	17	470	77	16	المجموع					
	Married	12 - 14	-	-	-	-	-	-	-	14 - 12	متزوج			
		15 - 19	300	8	-	15	250	20	7	19 - 15				
		20 - 24	3534	40	4	102	2841	433	114	24 - 20				
		25 - 44	24854	193	22	251	17721	4622	2045	44 - 25				
		45 - 64	7270	218	13	46	4171	2025	797	64 - 45				
65+		1352	96	6	39	393	671	147	+65					
Not Stated		10	-	-	-	7	2	1	غير مبيّن					
Total	37320	555	45	453	25383	7773	3111	المجموع						

جدول (40 تابع): السكان الفلسطينيون 10 سنوات فأكثر المشتغلون والمتعطلون الذين سبق لهم العمل حسب الجنس والحالة الزوجية وفئات العمر بالسنوات والحالة العملية ونوع التجمع

Table (40 Cont.): Employed and Unemployed Ever Worked Palestinian Population 10 Years and Over by Sex, Marital Status, Age Groups in Years, Employment Status and Type of Locality

(حضر, Urban)

Sex	Marital Status	Age	المجموع Total	Employment Status					الحالة العملية				
				غير مبيّن Not Stated	أخرى Others	يعمل لدى الأسرة دون أجر Unpaid Family Member	مستخدم بأجر Wage Employee	يعمل لحسابه Self Employed	صاحب عمل Employer	العمر	الحالة الزوجية	الجنس	
	Divorced	12 - 14	-	-	-	-	-	-	-	-	14 - 12	مطلق	
		15 - 19	1	-	-	-	1	-	-	19 - 15			
		20 - 24	9	-	-	-	8	-	1	24 - 20			
		25 - 44	66	2	-	3	48	10	3	44 - 25			
		45 - 64	15	1	-	-	10	3	1	64 - 45			
		65+	1	-	-	-	-	-	1	+65			
		Not Stated	-	-	-	-	-	-	-	غير مبيّن			
	Total	92	3	-	3	67	13	6	المجموع				
	Widowed	12 - 14	-	-	-	-	-	-	-	-	14 - 12	أرمل	
		15 - 19	-	-	-	-	-	-	-	-	19 - 15		
		20 - 24	-	-	-	-	-	-	-	-	24 - 20		
		25 - 44	7	-	-	-	5	1	1	44 - 25			
		45 - 64	27	1	-	-	10	15	1	64 - 45			
		65+	73	3	1	-	24	39	6	+65			
		Not Stated	-	-	-	-	-	-	-	غير مبيّن			
	Total	107	4	1	-	39	55	8	المجموع				
	Not Stated	12 - 14	-	-	-	-	-	-	-	-	14 - 12	غير مبيّن	
		15 - 19	35	2	-	4	27	2	-	19 - 15			
		20 - 24	53	5	-	2	43	3	-	24 - 20			
		25 - 44	30	4	1	2	20	3	-	44 - 25			
		45 - 64	3	1	-	-	2	-	-	64 - 45			
65+		1	-	-	-	-	1	-	+65				
Not Stated		-	-	-	-	-	-	-	غير مبيّن				
Total	122	12	1	8	92	9	-	المجموع					

جدول (40 تابع): السكان الفلسطينيون 10 سنوات فأكثر المشتغلون والمتعطلون الذين سبق لهم العمل حسب الجنس والحالة الزوجية وفئات العمر بالسنوات والحالة العملية ونوع التجمع

Table (40 Cont.): Employed and Unemployed Ever Worked Palestinian Population 10 Years and Over by Sex, Marital Status, Age Groups in Years, Employment Status and Type of Locality

(حضر, Urban)

Sex	Marital Status	Age	المجموع Total	Employment Status					الحالة العملية			العمر	الحالة الزوجية	الجنس	
				غير مبين Not Stated	أخرى Others	يعمل لدى الأسرة دون أجر Unpaid Family Member	مستخدم بأجر Wage Employee	يعمل لحسابه Self Employed	صاحب عمل Employer	غير مبين	المجموع				المجموع
Female	Total	12 - 14	388	18	4	63	292	11	-	14 - 12	المجموع				
		15 - 19	5667	155	37	456	4583	378	58	19 - 15					
		20 - 24	9491	152	15	374	7681	1028	241	24 - 20					
		25 - 44	27140	249	24	318	19464	4942	2143	44 - 25					
		45 - 64	7337	221	13	47	4203	2050	803	64 - 45					
		65+	1427	99	7	39	417	711	154	+65					
		Not Stated	20	-	-	-	16	2	2	غير مبين					
	Less than Age of Marriage	10 - 11	16	-	-	3	13	-	-	11 - 10	دون سن الزواج				
		Total	51486	894	100	1300	36669	9122	3401	المجموع					
	Never Married	12 - 14	8	2	-	1	5	-	-	14 - 12	لم يتزوج أبداً	إناث			
		15 - 19	115	9	1	6	98	1	-	19 - 15					
		20 - 24	542	11	1	2	514	14	-	24 - 20					
		25 - 44	957	11	3	6	895	38	4	44 - 25					
		45 - 64	72	1	-	-	71	-	-	64 - 45					
		65+	3	-	1	-	2	-	-	+65					
		Not Stated	1	-	-	1	-	-	-	غير مبين					
		Total	1698	34	6	16	1585	53	4	المجموع					
		Legally Married	12 - 14	-	-	-	-	-	-	-			14 - 12	عقد قرآن لأول مرة	
			15 - 19	5	1	-	-	3	1	-			19 - 15		
			20 - 24	35	-	-	-	34	1	-			24 - 20		
25 - 44			14	-	-	1	12	1	-	44 - 25					
45 - 64			-	-	-	-	-	-	-	64 - 45					
65+	-		-	-	-	-	-	-	+65						
Not Stated	-		-	-	-	-	-	-	غير مبين						
Total	54	1	-	1	49	3	-	المجموع							

جدول (40 تابع): السكان الفلسطينيون 10 سنوات فأكثر المشتغلون والمتعطلون الذين سبق لهم العمل حسب الجنس والحالة الزوجية وفئات العمر بالسنوات والحالة العملية ونوع التجمع

Table (40 Cont.): Employed and Unemployed Ever Worked Palestinian Population 10 Years and Over by Sex, Marital Status, Age Groups in Years, Employment Status and Type of Locality

(حضر، Urban)

Sex	Marital Status	Age	المجموع Total	Employment Status					الحالة العملية			العمر	الحالة الزوجية	الجنس
				غير مبيّن Not Stated	أخرى Others	يعمل لدى الأسرة دون أجر Unpaid Family Member	مستخدم بأجر Wage Employee	يعمل لحسابه Self Employed	صاحب عمل Employer					
	Married	12 - 14	-	-	-	-	-	-	-	-	-	14 - 12	متزوج	
		15 - 19	7	-	-	-	5	2	-	-	19 - 15			
		20 - 24	203	3	-	4	189	7	-	-	24 - 20			
		25 - 44	1520	15	2	12	1389	66	36	44 - 25				
		45 - 64	241	4	-	5	207	21	4	64 - 45				
		65+	14	1	-	3	3	7	-	+65				
		Not Stated	-	-	-	-	-	-	-	-	غير مبيّن			
		Total	1985	23	2	24	1793	103	40	المجموع				
	Divorced	12 - 14	-	-	-	-	-	-	-	-	14 - 12	مطلق		
		15 - 19	2	-	-	-	2	-	-	-	19 - 15			
		20 - 24	11	2	-	-	9	-	-	-	24 - 20			
		25 - 44	64	1	-	-	59	3	1	44 - 25				
		45 - 64	19	-	-	-	17	2	-	64 - 45				
		65+	1	-	-	-	-	1	-	+65				
		Not Stated	-	-	-	-	-	-	-	-	غير مبيّن			
		Total	97	3	-	-	87	6	1	المجموع				
	Widowed	12 - 14	-	-	-	-	-	-	-	-	14 - 12	أرمل		
		15 - 19	-	-	-	-	-	-	-	-	19 - 15			
		20 - 24	1	-	-	-	1	-	-	-	24 - 20			
		25 - 44	41	1	-	-	35	5	-	44 - 25				
		45 - 64	69	3	2	1	35	24	4	64 - 45				
65+		15	-	1	-	6	8	-	+65					
Not Stated		-	-	-	-	-	-	-	-	غير مبيّن				
Total		126	4	3	1	77	37	4	المجموع					

جدول (40 تابع): السكان الفلسطينيون 10 سنوات فأكثر المشتغلون والمتعطلون الذين سبق لهم العمل حسب الجنس والحالة الزوجية وفئات العمر بالسنوات والحالة العملية ونوع التجمع

Table (40 Cont.): Employed and Unemployed Ever Worked Palestinian Population 10 Years and Over by Sex, Marital Status, Age Groups in Years, Employment Status and Type of Locality

(حضر, Urban)

Sex	Marital Status	Age	المجموع Total	Employment Status					الحالة العملية			العمر	الحالة الزوجية	الجنس
				غير مبيّن Not Stated	أخرى Others	يعمل لدى الأسرة دون أجر Unpaid Family Member	مستخدم بأجر Wage Employee	يعمل لحسابه Self Employed	صاحب عمل Employer					
Both Sexes	Not Stated	12 - 14	-	-	-	-	-	-	-	-	-	14 - 12	غير مبيّن	
		15 - 19	-	-	-	-	-	-	-	-	-	19 - 15		
		20 - 24	4	-	-	-	4	-	-	-	-	24 - 20		
		25 - 44	9	-	-	-	9	-	-	-	-	44 - 25		
		45 - 64	2	-	-	-	2	-	-	-	-	64 - 45		
		65+	-	-	-	-	-	-	-	-	-	+65		
		Not Stated	-	-	-	-	-	-	-	-	-	غير مبيّن		
		Total	15	-	-	-	15	-	-	-	-	المجموع		
	Total	12 - 14	8	2	-	1	5	-	-	-	-	14 - 12	المجموع	
		15 - 19	129	10	1	6	108	4	-	-	-	19 - 15		
		20 - 24	796	16	1	6	751	22	-	-	-	24 - 20		
		25 - 44	2605	28	5	19	2399	113	41	-	-	44 - 25		
		45 - 64	403	8	2	6	332	47	8	-	-	64 - 45		
		65+	33	1	2	3	11	16	-	-	-	+65		
		Not Stated	1	-	-	1	-	-	-	-	-	غير مبيّن		
		Total	3976	66	11	42	3606	202	49	-	-	المجموع		
	Less than Age of Marriage	10 - 11	1	1	-	-	-	-	-	-	-	11 - 10	دون سن الزواج	
		12 - 14	395	20	4	64	296	11	-	-	-	14 - 12	لم يتزوج أبداً	
		15 - 19	5359	152	38	442	4332	347	48	-	-	19 - 15		
		20 - 24	6132	115	11	260	5061	564	121	-	-	24 - 20		
25 - 44		2946	58	4	64	2411	319	90	-	-	44 - 25			
45 - 64		93	1	-	1	80	7	4	-	-	64 - 45			
65+		3	-	1	-	2	-	-	-	-	+65			
Not Stated		10	-	-	1	8	-	1	-	-	غير مبيّن			
Total	14938	346	58	832	12190	1248	264	-	-	المجموع				

جدول (40 تابع): السكان الفلسطينيون 10 سنوات فأكثر المشتغلون والمتعطلون الذين سبق لهم العمل حسب الجنس والحالة الزوجية وفئات العمر بالسنوات والحالة العملية ونوع التجمع

Table (40 Cont.): Employed and Unemployed Ever Worked Palestinian Population 10 Years and Over by Sex, Marital Status, Age Groups in Years, Employment Status and Type of Locality

(حضر، Urban)

Sex	Marital Status	Age	المجموع Total	Employment Status					الحالة العملية			العمر	الحالة الزوجية	الجنس
				غير مبيّن Not Stated	أخرى Others	يعمل لدى الأسرة دون أجر Unpaid Family Member	مستخدم بأجر Wage Employee	يعمل لحسابه Self Employed	صاحب عمل Employer	غير مبيّن Not Stated	مبيّن Employed			
	Legally Married	12 - 14	1	-	-	-	1	-	-	-	14 - 12	عقد قرآن لأول مرة		
		15 - 19	92	3	-	1	74	11	3	19 - 15				
		20 - 24	340	3	1	12	276	43	5	24 - 20				
		25 - 44	208	3	-	5	166	26	8	44 - 25				
		45 - 64	1	-	-	-	1	-	-	64 - 45				
		65+	-	-	-	-	-	-	-	+65				
		Not Stated	1	-	-	-	1	-	-	غير مبيّن				
	Married	Total	643	9	1	18	519	80	16	المجموع				
		12 - 14	-	-	-	-	-	-	-	14 - 12	متزوج			
		15 - 19	307	8	-	15	255	22	7	19 - 15				
		20 - 24	3737	43	4	106	3030	440	114	24 - 20				
		25 - 44	26374	208	24	263	19110	4688	2081	44 - 25				
		45 - 64	7511	222	13	51	4378	2046	801	64 - 45				
		65+	1366	97	6	42	396	678	147	+65				
	Not Stated	10	-	-	-	7	2	1	غير مبيّن					
	Divorced	Total	39305	578	47	477	27176	7876	3151	المجموع				
		12 - 14	-	-	-	-	-	-	-	14 - 12	مطلق			
		15 - 19	3	-	-	-	3	-	-	19 - 15				
		20 - 24	20	2	-	-	17	-	1	24 - 20				
		25 - 44	130	3	-	3	107	13	4	44 - 25				
		45 - 64	34	1	-	-	27	5	1	64 - 45				
65+		2	-	-	-	-	1	1	+65					
Not Stated		-	-	-	-	-	-	-	غير مبيّن					
Total		189	6	-	3	154	19	7	المجموع					

جدول (40 تابع): السكان الفلسطينيون 10 سنوات فأكثر المشتغلون والمتعطلون الذين سبق لهم العمل حسب الجنس والحالة الزوجية وفئات العمر بالسنوات والحالة العملية ونوع التجمع

Table (40 Cont.): Employed and Unemployed Ever Worked Palestinian Population 10 Years and Over by Sex, Marital Status, Age Groups in Years, Employment Status and Type of Locality

(حضر، Urban)

Sex	Marital Status	Age	المجموع Total	Employment Status					الحالة العملية				
				غير مبين Not Stated	أخرى Others	يعمل لدى الأسرة دون أجر Unpaid Family Member	مستخدم بأجر Wage Employee	يعمل لحسابه Self Employed	صاحب عمل Employer	العمر	الحالة الزوجية	الجنس	
	Widowed	12 - 14	-	-	-	-	-	-	-	-	14 - 12	أرمل	
		15 - 19	-	-	-	-	-	-	-	-	19 - 15		
		20 - 24	1	-	-	-	1	-	-	-	24 - 20		
		25 - 44	48	1	-	-	40	6	1	44 - 25			
		45 - 64	96	4	2	1	45	39	5	64 - 45			
		65+	88	3	2	-	30	47	6	+65			
		Not Stated	-	-	-	-	-	-	-	-	غير مبين		
		Total	233	8	4	1	116	92	12	المجموع			
	Not Stated	12 - 14	-	-	-	-	-	-	-	-	14 - 12	غير مبين	
		15 - 19	35	2	-	4	27	2	-	-	19 - 15		
		20 - 24	57	5	-	2	47	3	-	-	24 - 20		
		25 - 44	39	4	1	2	29	3	-	-	44 - 25		
		45 - 64	5	1	-	-	4	-	-	-	64 - 45		
		65+	1	-	-	-	-	1	-	-	+65		
		Not Stated	-	-	-	-	-	-	-	-	غير مبين		
		Total	137	12	1	8	107	9	-	-	المجموع		
	Total	12 - 14	396	20	4	64	297	11	-	-	14 - 12	المجموع	
		15 - 19	5796	165	38	462	4691	382	58	-	19 - 15		
		20 - 24	10287	168	16	380	8432	1050	241	-	24 - 20		
		25 - 44	29745	277	29	337	21863	5055	2184	-	44 - 25		
		45 - 64	7740	229	15	53	4535	2097	811	-	64 - 45		
		65+	1460	100	9	42	428	727	154	-	+65		
		Not Stated	21	-	-	1	16	2	2	-	غير مبين		
	Less than Age of Marriage	10 - 11	17	1	-	3	13	-	-	-	11 - 10	دون سن الزواج	
		Total	55462	960	111	1342	40275	9324	3450	-	المجموع		

جدول (40 تابع): السكان الفلسطينيون 10 سنوات فأكثر المشتغلون والمتعطلون الذين سبق لهم العمل حسب الجنس والحالة الزوجية وفئات العمر بالسنوات والحالة العملية ونوع التجمع

Table (40 Cont.): Employed and Unemployed Ever Worked Palestinian Population 10 Years and Over by Sex, Marital Status, Age Groups in Years, Employment Status and Type of Locality

(ريف, Rural)

Sex	Marital Status	Age	المجموع Total	Employment Status				الحالة العملية			العمر	الحالة الزوجية	الجنس
				غير مبيّن Not Stated	أخرى Others	يعمل لدى الأسرة دون أجر Unpaid Family Member	مستخدم بأجر Wage Employee	يعمل لحسابه Self Employed	صاحب عمل Employer				
Male	Never Married	12 - 14	166	2	1	61	99	3	-	14 - 12	لم يتزوج أبداً	ذكور	
		15 - 19	2063	52	5	166	1734	96	10	19 - 15			
		20 - 24	2152	42	-	81	1859	154	16	24 - 20			
		25 - 44	703	13	2	20	595	58	15	44 - 25			
		45 - 64	4	-	-	-	3	1	-	64 - 45			
		65+	-	-	-	-	-	-	-	+65			
		Not Stated	4	-	-	2	2	-	-	غير مبيّن			
	Total	5092	109	8	330	4292	312	41	المجموع				
	Legally Married	12 - 14	-	-	-	-	-	-	-	14 - 12	عقد قرآن لأول مرة		
		15 - 19	59	2	-	-	53	4	-	19 - 15			
		20 - 24	197	3	1	4	167	19	3	24 - 20			
		25 - 44	90	1	-	1	78	9	1	44 - 25			
		45 - 64	-	-	-	-	-	-	-	64 - 45			
		65+	-	-	-	-	-	-	-	+65			
		Not Stated	-	-	-	-	-	-	-	غير مبيّن			
	Total	346	6	1	5	298	32	4	المجموع				
	Married	12 - 14	-	-	-	-	-	-	-	14 - 12	متزوج		
		15 - 19	184	6	1	4	151	18	4	19 - 15			
		20 - 24	1736	23	-	41	1477	164	31	24 - 20			
		25 - 44	10381	49	4	79	8432	1406	411	44 - 25			
		45 - 64	2553	39	1	45	1495	802	171	64 - 45			
65+		616	18	1	33	141	378	45	+65				
Not Stated		6	1	-	-	3	1	1	غير مبيّن				
Total	15476	136	7	202	11699	2769	663	المجموع					

جدول (40 تابع): السكان الفلسطينيون 10 سنوات فأكثر المشتغلون والمتعطلون الذين سبق لهم العمل حسب الجنس والحالة الزوجية وفئات العمر بالسنوات والحالة العملية ونوع التجمع

Table (40 Cont.): Employed and Unemployed Ever Worked Palestinian Population 10 Years and Over by Sex, Marital Status, Age Groups in Years, Employment Status and Type of Locality

(ريف, Rural)

Sex	Marital Status	Age	المجموع Total	Employment Status					الحالة العملية				
				غير مبيّن Not Stated	أخرى Others	يعمل لدى الأسرة دون أجر Unpaid Family Member	مستخدم بأجر Wage Employee	يعمل لحسابه Self Employed	صاحب عمل Employer	العمر	الحالة الزوجية	الجنس	
	Divorced	12 - 14	-	-	-	-	-	-	-	-	14 - 12	مطلق	
		15 - 19	-	-	-	-	-	-	-	-	19 - 15		
		20 - 24	5	-	-	-	4	1	-	-	24 - 20		
		25 - 44	27	1	-	-	22	3	1	-	44 - 25		
		45 - 64	2	-	-	-	2	-	-	-	64 - 45		
		65+	-	-	-	-	-	-	-	-	+65		
		Not Stated	-	-	-	-	-	-	-	-	غير مبيّن		
	Total	34	1	-	-	28	4	1	-	المجموع			
	Widowed	12 - 14	-	-	-	-	-	-	-	-	14 - 12	أرمل	
		15 - 19	-	-	-	-	-	-	-	-	19 - 15		
		20 - 24	2	-	-	-	2	-	-	-	24 - 20		
		25 - 44	6	-	-	-	4	2	-	-	44 - 25		
		45 - 64	5	-	-	-	5	-	-	-	64 - 45		
		65+	13	-	-	-	3	10	-	-	+65		
		Not Stated	-	-	-	-	-	-	-	-	غير مبيّن		
	Total	26	-	-	-	14	12	-	-	المجموع			
	Not Stated	12 - 14	-	-	-	-	-	-	-	-	14 - 12	غير مبيّن	
		15 - 19	8	1	-	2	5	-	-	-	19 - 15		
		20 - 24	5	1	-	-	4	-	-	-	24 - 20		
		25 - 44	8	2	-	-	6	-	-	-	44 - 25		
		45 - 64	-	-	-	-	-	-	-	-	64 - 45		
65+		-	-	-	-	-	-	-	-	+65			
Not Stated		-	-	-	-	-	-	-	-	غير مبيّن			
Total	21	4	-	2	15	-	-	-	المجموع				

جدول (40 تابع): السكان الفلسطينيون 10 سنوات فأكثر المشتغلون والمتعطلون الذين سبق لهم العمل حسب الجنس والحالة الزوجية وفئات العمر بالسنوات والحالة العملية ونوع التجمع

Table (40 Cont.): Employed and Unemployed Ever Worked Palestinian Population 10 Years and Over by Sex, Marital Status, Age Groups in Years, Employment Status and Type of Locality

(ريف, Rural)

Sex	Marital Status	Age	المجموع Total	Employment Status					الحالة العملية			العمر	الحالة الزوجية	الجنس	
				غير مبيّن Not Stated	أخرى Others	يعمل لدى الأسرة دون أجر Unpaid Family Member	مستخدم بأجر Wage Employee	يعمل لحسابه Self Employed	صاحب عمل Employer						
Female	Total	12 - 14	166	2	1	61	99	3	-	14 - 12	المجموع				
		15 - 19	2314	61	6	172	1943	118	14	19 - 15					
		20 - 24	4097	69	1	126	3513	338	50	24 - 20					
		25 - 44	11215	66	6	100	9137	1478	428	44 - 25					
		45 - 64	2564	39	1	45	1505	803	171	64 - 45					
		65+	629	18	1	33	144	388	45	+65					
		Not Stated	10	1	-	2	5	1	1	غير مبيّن					
	Less than Age of Marriage	10 - 11	4	-	-	3	1	-	-	11 - 10	دون سن الزواج				
		Total	20999	256	16	542	16347	3129	709	المجموع					
	Never Married	12 - 14	3	-	-	1	2	-	-	14 - 12	لم يتزوج أبداً	إناث			
		15 - 19	64	2	1	3	58	-	-	19 - 15					
		20 - 24	180	1	-	3	170	6	-	24 - 20					
		25 - 44	254	6	-	2	235	11	-	44 - 25					
		45 - 64	10	-	-	-	5	4	1	64 - 45					
		65+	-	-	-	-	-	-	-	+65					
		Not Stated	1	-	-	-	1	-	-	غير مبيّن					
		Total	512	9	1	9	471	21	1	المجموع					
		Legally Married	12 - 14	-	-	-	-	-	-	-			14 - 12	عقد قرآن لأول مرة	
			15 - 19	2	-	-	-	2	-	-			19 - 15		
	20 - 24		11	1	-	-	10	-	-	24 - 20					
25 - 44	4		-	-	-	4	-	-	44 - 25						
45 - 64	-		-	-	-	-	-	-	64 - 45						
65+	-		-	-	-	-	-	-	+65						
Not Stated	-		-	-	-	-	-	-	غير مبيّن						
Total	17	1	-	-	16	-	-	المجموع							

جدول (40 تابع): السكان الفلسطينيون 10 سنوات فأكثر المشتغلون والمتعطلون الذين سبق لهم العمل حسب الجنس والحالة الزوجية وفئات العمر بالسنوات والحالة العملية ونوع التجمع

Table (40 Cont.): Employed and Unemployed Ever Worked Palestinian Population 10 Years and Over by Sex, Marital Status, Age Groups in Years, Employment Status and Type of Locality

(ريف, Rural)

Sex	Marital Status	Age	المجموع Total	Employment Status					الحالة العملية					
				غير مبيّن Not Stated	أخرى Others	يعمل لدى الأسرة دون أجر Unpaid Family Member	مستخدم بأجر Wage Employee	يعمل لحسابه Self Employed	صاحب عمل Employer	العمر	الحالة الزوجية	الجنس		
	Married	12 - 14	-	-	-	-	-	-	-	-	14 - 12	متزوج		
		15 - 19	4	-	1	-	3	-	-	-	19 - 15			
		20 - 24	84	3	-	2	78	1	-	-	24 - 20			
		25 - 44	462	3	-	36	381	37	5	-	44 - 25			
		45 - 64	55	-	-	13	32	9	1	-	64 - 45			
		65+	5	-	-	2	-	3	-	-	+65			
		Not Stated	-	-	-	-	-	-	-	-	-			غير مبيّن
		Total	610	6	1	53	494	50	6	-	-			المجموع
	Divorced	12 - 14	-	-	-	-	-	-	-	-	-	14 - 12		مطلق
		15 - 19	-	-	-	-	-	-	-	-	-	19 - 15		
		20 - 24	-	-	-	-	-	-	-	-	-	24 - 20		
		25 - 44	21	-	-	-	17	4	-	-	44 - 25			
		45 - 64	4	-	-	-	4	-	-	-	64 - 45			
		65+	1	-	-	-	1	-	-	-	+65			
		Not Stated	-	-	-	-	-	-	-	-	-	غير مبيّن		
		Total	26	-	-	-	22	4	-	-	-	المجموع		
	Widowed	12 - 14	-	-	-	-	-	-	-	-	-	14 - 12		أرمل
		15 - 19	-	-	-	-	-	-	-	-	-	19 - 15		
		20 - 24	-	-	-	-	-	-	-	-	-	24 - 20		
		25 - 44	12	1	-	2	6	3	-	-	44 - 25			
		45 - 64	30	-	-	3	3	21	3	-	64 - 45			
65+		18	1	-	1	4	11	1	-	+65				
Not Stated		-	-	-	-	-	-	-	-	-	غير مبيّن			
Total		60	2	-	6	13	35	4	-	-	المجموع			

جدول (40 تابع): السكان الفلسطينيون 10 سنوات فأكثر المشتغلون والمتعطلون الذين سبق لهم العمل حسب الجنس والحالة الزوجية وفئات العمر بالسنوات والحالة العملية ونوع التجمع

Table (40 Cont.): Employed and Unemployed Ever Worked Palestinian Population 10 Years and Over by Sex, Marital Status, Age Groups in Years, Employment Status and Type of Locality

(ريف, Rural)

Sex	Marital Status	Age	المجموع Total	Employment Status					الحالة العملية				
				غير مبيّن Not Stated	أخرى Others	يعمل لدى الأسرة دون أجر Unpaid Family Member	مستخدم بأجر Wage Employee	يعمل لحسابه Self Employed	صاحب عمل Employer	العمر	الحالة الزوجية	الجنس	
Both Sexes	Not Stated	12 - 14	-	-	-	-	-	-	-	-	14 - 12	غير مبيّن	كلا الجنسين
		15 - 19	-	-	-	-	-	-	-	-	19 - 15		
		20 - 24	-	-	-	-	-	-	-	-	24 - 20		
		25 - 44	-	-	-	-	-	-	-	-	44 - 25		
		45 - 64	-	-	-	-	-	-	-	-	64 - 45		
		65+	-	-	-	-	-	-	-	-	+65		
		Not Stated	-	-	-	-	-	-	-	-	غير مبيّن		
		Total	-	-	-	-	-	-	-	-	المجموع		
	Total	12 - 14	3	-	-	1	2	-	-	-	14 - 12	المجموع	
		15 - 19	70	2	2	3	63	-	-	-	19 - 15		
		20 - 24	275	5	-	5	258	7	-	-	24 - 20		
		25 - 44	753	10	-	40	643	55	5	5	44 - 25		
		45 - 64	99	-	-	16	44	34	5	5	64 - 45		
		65+	24	1	-	3	5	14	1	1	+65		
		Not Stated	1	-	-	-	1	-	-	-	غير مبيّن		
		Total	1225	18	2	68	1016	110	11	11	المجموع		
	Less than Age of Marriage	10 - 11	-	-	-	-	-	-	-	-	11 - 10	دون سن الزواج	
		12 - 14	169	2	1	62	101	3	-	-	14 - 12	لم يتزوج أبداً	
		15 - 19	2127	54	6	169	1792	96	10	10	19 - 15		
		20 - 24	2332	43	-	84	2029	160	16	16	24 - 20		
25 - 44		957	19	2	22	830	69	15	15	44 - 25			
45 - 64		14	-	-	-	8	5	1	1	64 - 45			
65+		-	-	-	-	-	-	-	-	+65			
Not Stated		5	-	-	2	3	-	-	-	غير مبيّن			
Total	5604	118	9	339	4763	333	42	42	المجموع				

جدول (40 تابع): السكان الفلسطينيون 10 سنوات فأكثر المشتغلون والمتعطلون الذين سبق لهم العمل حسب الجنس والحالة الزوجية وفئات العمر بالسنوات والحالة العملية ونوع التجمع

Table (40 Cont.): Employed and Unemployed Ever Worked Palestinian Population 10 Years and Over by Sex, Marital Status, Age Groups in Years, Employment Status and Type of Locality

(ريف, Rural)

Sex	Marital Status	Age	المجموع Total	Employment Status					الحالة العملية			العمر	الحالة الزوجية	الجنس
				غير مبين Not Stated	أخرى Others	يعمل لدى الأسرة دون أجر Unpaid Family Member	مستخدم بأجر Wage Employee	يعمل لحسابه Self Employed	صاحب عمل Employer					
	Legally Married	12 - 14	-	-	-	-	-	-	-	-	-	14 - 12	عقد قرآن لأول مرة	
		15 - 19	61	2	-	-	55	4	-	-	-	19 - 15		
		20 - 24	208	4	1	4	177	19	3	-	-	24 - 20		
		25 - 44	94	1	-	1	82	9	1	-	-	44 - 25		
		45 - 64	-	-	-	-	-	-	-	-	-	64 - 45		
		65+	-	-	-	-	-	-	-	-	-	+65		
		Not Stated	-	-	-	-	-	-	-	-	-	غير مبين		
		Total	363	7	1	5	314	32	4	-	المجموع			
	Married	12 - 14	-	-	-	-	-	-	-	-	-	14 - 12	متزوج	
		15 - 19	188	6	2	4	154	18	4	-	-	19 - 15		
		20 - 24	1820	26	-	43	1555	165	31	-	-	24 - 20		
		25 - 44	10843	52	4	115	8813	1443	416	-	-	44 - 25		
		45 - 64	2608	39	1	58	1527	811	172	-	-	64 - 45		
		65+	621	18	1	35	141	381	45	-	-	+65		
		Not Stated	6	1	-	-	3	1	1	-	-	غير مبين		
		Total	16086	142	8	255	12193	2819	669	-	المجموع			
	Divorced	12 - 14	-	-	-	-	-	-	-	-	-	14 - 12	مطلق	
		15 - 19	-	-	-	-	-	-	-	-	-	19 - 15		
		20 - 24	5	-	-	-	4	1	-	-	-	24 - 20		
		25 - 44	48	1	-	-	39	7	1	-	-	44 - 25		
		45 - 64	6	-	-	-	6	-	-	-	-	64 - 45		
		65+	1	-	-	-	1	-	-	-	-	+65		
		Not Stated	-	-	-	-	-	-	-	-	-	غير مبين		
		Total	60	1	-	-	50	8	1	-	المجموع			

جدول (40 تابع): السكان الفلسطينيون 10 سنوات فأكثر المشتغلون والمتعطلون الذين سبق لهم العمل حسب الجنس والحالة الزوجية وفئات العمر بالسنوات والحالة العملية ونوع التجمع

Table (40 Cont.): Employed and Unemployed Ever Worked Palestinian Population 10 Years and Over by Sex, Marital Status, Age Groups in Years, Employment Status and Type of Locality

(ريف, Rural)

Sex	Marital Status	Age	المجموع Total	Employment Status					الحالة العملية				
				غير مبين Not Stated	أخرى Others	يعمل لدى الأسرة دون أجر Unpaid Family Member	مستخدم بأجر Wage Employee	يعمل لحسابه Self Employed	صاحب عمل Employer	العمر	الحالة الزوجية	الجنس	
	Widowed	12 - 14	-	-	-	-	-	-	-	-	14 - 12	أرمل	
		15 - 19	-	-	-	-	-	-	-	-	19 - 15		
		20 - 24	2	-	-	-	2	-	-	-	24 - 20		
		25 - 44	18	1	-	2	10	5	-	-	44 - 25		
		45 - 64	35	-	-	3	8	21	3	64 - 45			
		65+	31	1	-	1	7	21	1	+65			
		Not Stated	-	-	-	-	-	-	-	-	غير مبين		
		Total	86	2	-	6	27	47	4	المجموع			
	Not Stated	12 - 14	-	-	-	-	-	-	-	-	14 - 12	غير مبين	
		15 - 19	8	1	-	2	5	-	-	-	19 - 15		
		20 - 24	5	1	-	-	4	-	-	-	24 - 20		
		25 - 44	8	2	-	-	6	-	-	-	44 - 25		
		45 - 64	-	-	-	-	-	-	-	-	64 - 45		
		65+	-	-	-	-	-	-	-	-	+65		
		Not Stated	-	-	-	-	-	-	-	-	غير مبين		
		Total	21	4	-	2	15	-	-	-	المجموع		
	Total	12 - 14	169	2	1	62	101	3	-	-	14 - 12	المجموع	
		15 - 19	2384	63	8	175	2006	118	14	19 - 15			
		20 - 24	4372	74	1	131	3771	345	50	24 - 20			
		25 - 44	11968	76	6	140	9780	1533	433	44 - 25			
		45 - 64	2663	39	1	61	1549	837	176	64 - 45			
		65+	653	19	1	36	149	402	46	+65			
		Not Stated	11	1	-	2	6	1	1	غير مبين			
	Less than Age of Marriage	10 - 11	4	-	-	3	1	-	-	-	11 - 10	دون سن الزواج	
		Total	22224	274	18	610	17363	3239	720	المجموع			

جدول (40 تابع): السكان الفلسطينيون 10 سنوات فأكثر المشتغلون والمتعطلون الذين سبق لهم العمل حسب الجنس والحالة الزوجية وفئات العمر بالسنوات والحالة العملية ونوع التجمع

Table (40 Cont.): Employed and Unemployed Ever Worked Palestinian Population 10 Years and Over by Sex, Marital Status, Age Groups in Years, Employment Status and Type of Locality

(مخيمات، Camps)

Sex	Marital Status	Age	المجموع Total	Employment Status					الحالة العملية			
				غير مبيّن Not Stated	أخرى Others	يعمل لدى الأسرة دون أجر Unpaid Family Member	مستخدم بأجر Wage Employee	يعمل لحسابه Self Employed	صاحب عمل Employer	العمر	الحالة الزوجية	الجنس
Male	Never Married	12 - 14	1	-	-	-	1	-	-	14 - 12	لم يتزوج أبداً	ذكور
		15 - 19	129	9	-	1	116	2	1	19 - 15		
		20 - 24	236	6	1	1	218	9	1	24 - 20		
		25 - 44	153	2	-	1	136	12	2	44 - 25		
		45 - 64	2	-	-	-	2	-	-	64 - 45		
		65+	-	-	-	-	-	-	-	+65		
		Not Stated	-	-	-	-	-	-	-	غير مبيّن		
	Total	521	17	1	3	473	23	4	المجموع			
	Legally Married	12 - 14	-	-	-	-	-	-	-	14 - 12	عقد قرآن لأول مرة	
		15 - 19	2	-	-	-	1	1	-	19 - 15		
		20 - 24	18	1	-	-	17	-	-	24 - 20		
		25 - 44	10	-	-	-	9	1	-	44 - 25		
		45 - 64	-	-	-	-	-	-	-	64 - 45		
		65+	-	-	-	-	-	-	-	+65		
		Not Stated	-	-	-	-	-	-	-	غير مبيّن		
	Total	30	1	-	-	27	2	-	المجموع			
	Married	12 - 14	-	-	-	-	-	-	-	14 - 12	متزوج	
		15 - 19	6	-	-	-	6	-	-	19 - 15		
		20 - 24	97	2	-	-	89	5	1	24 - 20		
		25 - 44	1098	16	-	1	966	84	31	44 - 25		
		45 - 64	214	5	-	2	170	30	7	64 - 45		
65+		52	3	-	1	29	18	1	+65			
Not Stated		-	-	-	-	-	-	-	غير مبيّن			
Total	1467	26	-	4	1260	137	40	المجموع				

جدول (40 تابع): السكان الفلسطينيون 10 سنوات فأكثر المشتغلون والمتعطلون الذين سبق لهم العمل حسب الجنس والحالة الزوجية وفئات العمر بالسنوات والحالة العملية ونوع التجمع

Table (40 Cont.): Employed and Unemployed Ever Worked Palestinian Population 10 Years and Over by Sex, Marital Status, Age Groups in Years, Employment Status and Type of Locality

(مخيمات, Camps)

Sex	Marital Status	Age	المجموع Total	Employment Status				الحالة العملية			العمر	الحالة الزوجية	الجنس
				غير مبين Not Stated	أخرى Others	يعمل لدى الأسرة دون أجر Unpaid Family Member	مستخدم بأجر Wage Employee	يعمل لحسابه Self Employed	صاحب عمل Employer				
	Divorced	12 - 14	-	-	-	-	-	-	-	-	14 - 12	مطلق	
		15 - 19	-	-	-	-	-	-	-	-	19 - 15		
		20 - 24	1	-	-	-	1	-	-	-	24 - 20		
		25 - 44	5	-	-	-	3	2	-	-	44 - 25		
		45 - 64	-	-	-	-	-	-	-	-	64 - 45		
		65+	-	-	-	-	-	-	-	-	+65		
		Not Stated	-	-	-	-	-	-	-	-	-		غير مبين
	Widowed	Total	6	-	-	-	4	2	-	-	المجموع	أرمل	
		12 - 14	-	-	-	-	-	-	-	-	14 - 12		
		15 - 19	-	-	-	-	-	-	-	-	19 - 15		
		20 - 24	-	-	-	-	-	-	-	-	24 - 20		
		25 - 44	1	-	-	-	1	-	-	-	44 - 25		
		45 - 64	-	-	-	-	-	-	-	-	64 - 45		
		65+	2	-	-	-	2	-	-	-	+65		
	Not Stated	Not Stated	-	-	-	-	-	-	-	-	غير مبين	غير مبين	
		Total	3	-	-	-	3	-	-	-	المجموع		
		12 - 14	-	-	-	-	-	-	-	-	14 - 12		
		15 - 19	-	-	-	-	-	-	-	-	19 - 15		
		20 - 24	1	-	-	-	1	-	-	-	24 - 20		
		25 - 44	2	-	-	-	2	-	-	-	44 - 25		
		45 - 64	-	-	-	-	-	-	-	-	64 - 45		
	65+	-	-	-	-	-	-	-	-	+65			
	Not Stated	Not Stated	-	-	-	-	-	-	-	-	غير مبين		
		Total	3	-	-	-	3	-	-	-	المجموع		

جدول (40 تابع): السكان الفلسطينيون 10 سنوات فأكثر المشتغلون والمتعطلون الذين سبق لهم العمل حسب الجنس والحالة الزوجية وفئات العمر بالسنوات والحالة العملية ونوع التجمع

Table (40 Cont.): Employed and Unemployed Ever Worked Palestinian Population 10 Years and Over by Sex, Marital Status, Age Groups in Years, Employment Status and Type of Locality

(مخيمات، Camps)

Sex	Marital Status	Age	المجموع Total	Employment Status					الحالة العملية						
				غير مبيّن Not Stated	أخرى Others	يعمل لدى الأسرة دون أجر Unpaid Family Member	مستخدم بأجر Wage Employee	يعمل لحسابه Self Employed	صاحب عمل Employer	العمر	الحالة الزوجية	الجنس			
Female	Total	12 - 14	1	-	-	-	1	-	-	14 - 12	المجموع				
		15 - 19	137	9	-	1	123	3	1	19 - 15					
		20 - 24	353	9	1	1	326	14	2	24 - 20					
		25 - 44	1269	18	-	2	1117	99	33	44 - 25					
		45 - 64	216	5	-	2	172	30	7	64 - 45					
		65+	54	3	-	1	31	18	1	+65					
		Not Stated	-	-	-	-	-	-	-	-			غير مبيّن		
	Less than Age of Marriage	10 - 11	-	-	-	-	-	-	-	11 - 10	دون سن الزواج				
		Total	2030	44	1	7	1770	164	44	المجموع					
	Never Married	12 - 14	-	-	-	-	-	-	-	14 - 12	لم يتزوج أبداً	إناث			
		15 - 19	-	-	-	-	-	-	-	19 - 15					
		20 - 24	53	1	-	-	52	-	-	24 - 20					
		25 - 44	67	2	-	-	63	2	-	44 - 25					
		45 - 64	6	2	-	-	4	-	-	64 - 45					
		65+	-	-	-	-	-	-	-	+65					
		Not Stated	-	-	-	-	-	-	-	-			غير مبيّن		
		Total	126	5	-	-	119	2	-	المجموع					
		Legally Married	12 - 14	-	-	-	-	-	-	-			14 - 12	عقد قرآن لأول مرة	
			15 - 19	-	-	-	-	-	-	-			19 - 15		
	20 - 24		4	-	-	-	4	-	-	24 - 20					
25 - 44	2		-	-	-	2	-	-	44 - 25						
45 - 64	-		-	-	-	-	-	-	64 - 45						
65+	-		-	-	-	-	-	-	+65						
Not Stated	-		-	-	-	-	-	-	-	غير مبيّن					
Total	6	-	-	-	6	-	-	المجموع							

جدول (40 تابع): السكان الفلسطينيون 10 سنوات فأكثر المشتغلون والمتعطلون الذين سبق لهم العمل حسب الجنس والحالة الزوجية وفئات العمر بالسنوات والحالة العملية ونوع التجمع

Table (40 Cont.): Employed and Unemployed Ever Worked Palestinian Population 10 Years and Over by Sex, Marital Status, Age Groups in Years, Employment Status and Type of Locality

(مخيمات، Camps)

Sex	Marital Status	Age	المجموع Total	Employment Status				الحالة العملية			العمر	الحالة الزوجية	الجنس
				غير مبيّن Not Stated	أخرى Others	يعمل لدى الأسرة دون أجر Unpaid Family Member	مستخدم بأجر Wage Employee	يعمل لحسابه Self Employed	صاحب عمل Employer				
	Married	12 - 14	-	-	-	-	-	-	-	-	14 - 12	متزوج	
		15 - 19	-	-	-	-	-	-	-	-	19 - 15		
		20 - 24	31	1	-	-	29	1	-	24 - 20			
		25 - 44	211	1	-	-	206	4	-	44 - 25			
		45 - 64	19	-	-	-	18	1	-	64 - 45			
		65+	1	-	-	-	1	-	-	+65			
		Not Stated	-	-	-	-	-	-	-	غير مبيّن			
		Total	262	2	-	-	254	6	-	المجموع			
	Divorced	12 - 14	-	-	-	-	-	-	-	14 - 12	مطلق		
		15 - 19	-	-	-	-	-	-	-	19 - 15			
		20 - 24	-	-	-	-	-	-	-	24 - 20			
		25 - 44	3	-	-	-	3	-	-	44 - 25			
		45 - 64	-	-	-	-	-	-	-	64 - 45			
		65+	-	-	-	-	-	-	-	+65			
		Not Stated	-	-	-	-	-	-	-	غير مبيّن			
		Total	3	-	-	-	3	-	-	المجموع			
	Widowed	12 - 14	-	-	-	-	-	-	-	14 - 12	أرمل		
		15 - 19	-	-	-	-	-	-	-	19 - 15			
		20 - 24	-	-	-	-	-	-	-	24 - 20			
		25 - 44	5	-	-	-	5	-	-	44 - 25			
		45 - 64	6	-	-	-	5	1	-	64 - 45			
65+		1	-	-	-	1	-	-	+65				
Not Stated		-	-	-	-	-	-	-	غير مبيّن				
Total		12	-	-	-	11	1	-	المجموع				

جدول (40 تابع): السكان الفلسطينيون 10 سنوات فأكثر المشتغلون والمتعطلون الذين سبق لهم العمل حسب الجنس والحالة الزوجية وفئات العمر بالسنوات والحالة العملية ونوع التجمع

Table (40 Cont.): Employed and Unemployed Ever Worked Palestinian Population 10 Years and Over by Sex, Marital Status, Age Groups in Years, Employment Status and Type of Locality

(مخيمات، Camps)

Sex	Marital Status	Age	المجموع Total	Employment Status					الحالة العملية						
				غير مبيّن Not Stated	أخرى Others	يعمل لدى الأسرة دون أجر Unpaid Family Member	مستخدم بأجر Wage Employee	يعمل لحسابه Self Employed	صاحب عمل Employer	العمر	الحالة الزوجية	الجنس			
Both Sexes	Not Stated	12 - 14	-	-	-	-	-	-	-	-	14 - 12	غير مبيّن	كلا الجنسين		
		15 - 19	-	-	-	-	-	-	-	-	19 - 15				
		20 - 24	-	-	-	-	-	-	-	-	24 - 20				
		25 - 44	-	-	-	-	-	-	-	-	44 - 25				
		45 - 64	-	-	-	-	-	-	-	-	64 - 45				
		65+	-	-	-	-	-	-	-	-	+65				
		Not Stated	-	-	-	-	-	-	-	-	غير مبيّن				
		Total	-	-	-	-	-	-	-	-	المجموع				
		Total	12 - 14	-	-	-	-	-	-	-	-			14 - 12	المجموع
			15 - 19	-	-	-	-	-	-	-	-			19 - 15	
	20 - 24		88	2	-	-	85	1	-	-	24 - 20				
	25 - 44		288	3	-	-	279	6	-	-	44 - 25				
	45 - 64		31	2	-	-	27	2	-	-	64 - 45				
	65+		2	-	-	-	2	-	-	-	+65				
	Not Stated		-	-	-	-	-	-	-	-	غير مبيّن				
	Total		409	7	-	-	393	9	-	-	المجموع				
	Less than Age of Marriage		10 - 11	-	-	-	-	-	-	-	-	11 - 10		دون سن الزواج	
			Total	-	-	-	-	-	-	-	-	-			
		Never Married	12 - 14	1	-	-	-	1	-	-	-	14 - 12		لم يتزوج أبداً	
			15 - 19	129	9	-	1	116	2	1	1	19 - 15			
20 - 24			289	7	1	1	270	9	1	1	24 - 20				
25 - 44			220	4	-	1	199	14	2	2	44 - 25				
45 - 64			8	2	-	-	6	-	-	-	64 - 45				
65+			-	-	-	-	-	-	-	-	+65				
Not Stated	-		-	-	-	-	-	-	-	غير مبيّن					
Total	647	22	1	3	592	25	4	4	المجموع						

جدول (40 تابع): السكان الفلسطينيون 10 سنوات فأكثر المشتغلون والمتعطلون الذين سبق لهم العمل حسب الجنس والحالة الزوجية وفئات العمر بالسنوات والحالة العملية ونوع التجمع

Table (40 Cont.): Employed and Unemployed Ever Worked Palestinian Population 10 Years and Over by Sex, Marital Status, Age Groups in Years, Employment Status and Type of Locality

(مخيمات, Camps)

Sex	Marital Status	Age	المجموع Total	Employment Status				الحالة العملية			العمر	الحالة الزوجية	الجنس
				غير مبين Not Stated	أخرى Others	يعمل لدى الأسرة دون أجر Unpaid Family Member	مستخدم بأجر Wage Employee	يعمل لحسابه Self Employed	صاحب عمل Employer				
	Legally Married	12 - 14	-	-	-	-	-	-	-	-	14 - 12	عقد قرآن لأول مرة	
		15 - 19	2	-	-	-	1	1	-	-	19 - 15		
		20 - 24	22	1	-	-	21	-	-	-	24 - 20		
		25 - 44	12	-	-	-	11	1	-	-	44 - 25		
		45 - 64	-	-	-	-	-	-	-	-	64 - 45		
		65+	-	-	-	-	-	-	-	-	+65		
		Not Stated	-	-	-	-	-	-	-	-	غير مبين		
		Total	36	1	-	-	33	2	-	-	المجموع		
	Married	12 - 14	-	-	-	-	-	-	-	-	14 - 12	متزوج	
		15 - 19	6	-	-	-	6	-	-	-	19 - 15		
		20 - 24	128	3	-	-	118	6	1	1	24 - 20		
		25 - 44	1309	17	-	1	1172	88	31	31	44 - 25		
		45 - 64	233	5	-	2	188	31	7	7	64 - 45		
		65+	53	3	-	1	30	18	1	1	+65		
		Not Stated	-	-	-	-	-	-	-	-	غير مبين		
		Total	1729	28	-	4	1514	143	40	40	المجموع		
	Divorced	12 - 14	-	-	-	-	-	-	-	-	14 - 12	مطلق	
		15 - 19	-	-	-	-	-	-	-	-	19 - 15		
		20 - 24	1	-	-	-	1	-	-	-	24 - 20		
		25 - 44	8	-	-	-	6	2	-	-	44 - 25		
		45 - 64	-	-	-	-	-	-	-	-	64 - 45		
		65+	-	-	-	-	-	-	-	-	+65		
		Not Stated	-	-	-	-	-	-	-	-	غير مبين		
		Total	9	-	-	-	7	2	-	-	المجموع		

جدول (40 تابع): السكان الفلسطينيون 10 سنوات فأكثر المشتغلون والمتعطلون الذين سبق لهم العمل حسب الجنس والحالة الزوجية وفئات العمر بالسنوات والحالة العملية ونوع التجمع

Table (40 Cont.): Employed and Unemployed Ever Worked Palestinian Population 10 Years and Over by Sex, Marital Status, Age Groups in Years, Employment Status and Type of Locality

(مخيمات, Camps)

Sex	Marital Status	Age	المجموع Total	Employment Status					الحالة العملية				
				غير مبين Not Stated	أخرى Others	يعمل لدى الأسرة دون أجر Unpaid Family Member	مستخدم بأجر Wage Employee	يعمل لحسابه Self Employed	صاحب عمل Employer	العمر	الحالة الزوجية	الجنس	
	Widowed	12 - 14	-	-	-	-	-	-	-	-	14 - 12	أرمل	
		15 - 19	-	-	-	-	-	-	-	-	19 - 15		
		20 - 24	-	-	-	-	-	-	-	-	24 - 20		
		25 - 44	6	-	-	-	6	-	-	-	44 - 25		
		45 - 64	6	-	-	-	5	1	-	-	64 - 45		
		65+	3	-	-	-	3	-	-	-	+65		
		Not Stated	-	-	-	-	-	-	-	-	غير مبين		
		Total	15	-	-	-	14	1	-	-	المجموع		
	Not Stated	12 - 14	-	-	-	-	-	-	-	-	14 - 12	غير مبين	
		15 - 19	-	-	-	-	-	-	-	-	19 - 15		
		20 - 24	1	-	-	-	1	-	-	-	24 - 20		
		25 - 44	2	-	-	-	2	-	-	-	44 - 25		
		45 - 64	-	-	-	-	-	-	-	-	64 - 45		
		65+	-	-	-	-	-	-	-	-	+65		
		Not Stated	-	-	-	-	-	-	-	-	غير مبين		
		Total	3	-	-	-	3	-	-	-	المجموع		
	Total	12 - 14	1	-	-	-	1	-	-	-	14 - 12	المجموع	
		15 - 19	137	9	-	1	123	3	1	1	19 - 15		
		20 - 24	441	11	1	1	411	15	2	2	24 - 20		
		25 - 44	1557	21	-	2	1396	105	33	33	44 - 25		
		45 - 64	247	7	-	2	199	32	7	7	64 - 45		
		65+	56	3	-	1	33	18	1	1	+65		
		Not Stated	-	-	-	-	-	-	-	-	غير مبين		
	Less than Age of Marriage	10 - 11	-	-	-	-	-	-	-	-	11 - 10	دون سن الزواج	
		Total	2439	51	1	7	2163	173	44	44	المجموع		

جدول (40 تابع): السكان الفلسطينيون 10 سنوات فأكثر المشتغلون والمتعطلون الذين سبق لهم العمل حسب الجنس والحالة الزوجية وفئات العمر بالسنوات والحالة العملية ونوع التجمع

Table (40 Cont.): Employed and Unemployed Ever Worked Palestinian Population 10 Years and Over by Sex, Marital Status, Age Groups in Years, Employment Status and Type of Locality

(المجموع، Total)

Sex	Marital Status	Age	المجموع Total	Employment Status					الحالة العملية			العمر	الحالة الزوجية	الجنس
				غير مبيّن Not Stated	أخرى Others	يعمل لدى الأسرة دون أجر Unpaid Family Member	مستخدم بأجر Wage Employee	يعمل لحسابه Self Employed	صاحب عمل Employer					
Male	Never Married	12 - 14	554	20	5	124	391	14	-	14 - 12	لم يتزوج أبداً	ذكور		
		15 - 19	7436	204	42	603	6084	444	59	19 - 15				
		20 - 24	7978	152	11	340	6624	713	138	24 - 20				
		25 - 44	2845	62	3	79	2247	351	103	44 - 25				
		45 - 64	27	-	-	1	14	8	4	64 - 45				
		65+	-	-	-	-	-	-	-	+65				
		Not Stated	13	-	-	2	10	-	1	غير مبيّن				
	Legally Married	Total	18853	438	61	1149	15370	1530	305	المجموع				
		12 - 14	1	-	-	-	1	-	-	14 - 12	عقد قرآن لأول مرة			
		15 - 19	148	4	-	1	125	15	3	19 - 15				
		20 - 24	520	7	2	16	426	61	8	24 - 20				
		25 - 44	294	4	-	5	241	35	9	44 - 25				
		45 - 64	1	-	-	-	1	-	-	64 - 45				
		65+	-	-	-	-	-	-	-	+65				
	Not Stated	1	-	-	-	1	-	-	غير مبيّن					
	Married	Total	965	15	2	22	795	111	20	المجموع				
		12 - 14	-	-	-	-	-	-	-	14 - 12	متزوج			
		15 - 19	490	14	1	19	407	38	11	19 - 15				
		20 - 24	5367	65	4	143	4407	602	146	24 - 20				
		25 - 44	36333	258	26	331	27119	6112	2487	44 - 25				
		45 - 64	10037	262	14	93	5836	2857	975	64 - 45				
65+		2020	117	7	73	563	1067	193	+65					
Not Stated		16	1	-	-	10	3	2	غير مبيّن					
Total	54263	717	52	659	38342	10679	3814	المجموع						

جدول (40 تابع): السكان الفلسطينيون 10 سنوات فأكثر المشتغلون والمتعطلون الذين سبق لهم العمل حسب الجنس والحالة الزوجية وفئات العمر بالسنوات والحالة العملية ونوع التجمع

Table (40 Cont.): Employed and Unemployed Ever Worked Palestinian Population 10 Years and Over by Sex, Marital Status, Age Groups in Years, Employment Status and Type of Locality

(المجموع، Total)

Sex	Marital Status	Age	المجموع Total	Employment Status					الحالة العملية					
				غير مبين Not Stated	أخرى Others	يعمل لدى الأسرة دون أجر Unpaid Family Member	مستخدم بأجر Wage Employee	يعمل لحسابه Self Employed	صاحب عمل Employer	العمر	الحالة الزوجية	الجنس		
	Divorced	12 - 14	-	-	-	-	-	-	-	-	14 - 12	مطلق		
		15 - 19	1	-	-	-	1	-	-	-	19 - 15			
		20 - 24	15	-	-	-	13	1	1	1	24 - 20			
		25 - 44	98	3	-	3	73	15	4	4	44 - 25			
		45 - 64	17	1	-	-	12	3	1	1	64 - 45			
		65+	1	-	-	-	-	-	1	1	+65			
		Not Stated	-	-	-	-	-	-	-	-	-			غير مبين
	Total	132	4	-	3	99	19	7	7	7	المجموع			
	Widowed	12 - 14	-	-	-	-	-	-	-	-	-	14 - 12		أرمل
		15 - 19	-	-	-	-	-	-	-	-	-	19 - 15		
		20 - 24	2	-	-	-	2	-	-	-	24 - 20			
		25 - 44	14	-	-	-	10	3	1	1	44 - 25			
		45 - 64	32	1	-	-	15	15	1	1	64 - 45			
		65+	88	3	1	-	29	49	6	6	+65			
		Not Stated	-	-	-	-	-	-	-	-	-	غير مبين		
	Total	136	4	1	-	56	67	8	8	8	المجموع			
	Not Stated	12 - 14	-	-	-	-	-	-	-	-	-	14 - 12		غير مبين
		15 - 19	43	3	-	6	32	2	-	-	19 - 15			
		20 - 24	59	6	-	2	48	3	-	-	24 - 20			
		25 - 44	40	6	1	2	28	3	-	-	44 - 25			
		45 - 64	3	1	-	-	2	-	-	-	64 - 45			
65+		1	-	-	-	-	1	-	-	+65				
Not Stated		-	-	-	-	-	-	-	-	-	غير مبين			
Total	146	16	1	10	110	9	-	-	-	المجموع				

جدول (40 تابع): السكان الفلسطينيون 10 سنوات فأكثر المشتغلون والمتعطلون الذين سبق لهم العمل حسب الجنس والحالة الزوجية وفئات العمر بالسنوات والحالة العملية ونوع التجمع

Table (40 Cont.): Employed and Unemployed Ever Worked Palestinian Population 10 Years and Over by Sex, Marital Status, Age Groups in Years, Employment Status and Type of Locality

(المجموع، Total)

Sex	Marital Status	Age	المجموع Total	Employment Status					الحالة العملية			العمر	الحالة الزوجية	الجنس	
				غير مبين Not Stated	أخرى Others	يعمل لدى الأسرة دون أجر Unpaid Family Member	مستخدم بأجر Wage Employee	يعمل لحسابه Self Employed	صاحب عمل Employer						
Female	Total	12 - 14	555	20	5	124	392	14	-	14 - 12	المجموع				
		15 - 19	8118	225	43	629	6649	499	73	19 - 15					
		20 - 24	13941	230	17	501	11520	1380	293	24 - 20					
		25 - 44	39624	333	30	420	29718	6519	2604	44 - 25					
		45 - 64	10117	265	14	94	5880	2883	981	64 - 45					
		65+	2110	120	8	73	592	1117	200	+65					
		Not Stated	30	1	-	2	21	3	3	غير مبين					
	Less than Age of Marriage	10 - 11	20	-	-	6	14	-	-	11 - 10	دون سن الزواج				
		Total	74515	1194	117	1849	54786	12415	4154	المجموع					
	Never Married	12 - 14	11	2	-	2	7	-	-	14 - 12	لم يتزوج أبداً	إناث			
		15 - 19	179	11	2	9	156	1	-	19 - 15					
		20 - 24	775	13	1	5	736	20	-	24 - 20					
		25 - 44	1278	19	3	8	1193	51	4	44 - 25					
		45 - 64	88	3	-	-	80	4	1	64 - 45					
		65+	3	-	1	-	2	-	-	+65					
		Not Stated	2	-	-	1	1	-	-	غير مبين					
		Total	2336	48	7	25	2175	76	5	المجموع					
		Legally Married	12 - 14	-	-	-	-	-	-	-			14 - 12	عقد قرآن لأول مرة	
			15 - 19	7	1	-	-	5	1	-			19 - 15		
	20 - 24		50	1	-	-	48	1	-	24 - 20					
	25 - 44		20	-	-	1	18	1	-	44 - 25					
	45 - 64		-	-	-	-	-	-	-	64 - 45					
	65+		-	-	-	-	-	-	-	+65					
Not Stated	-		-	-	-	-	-	-	غير مبين						
Total	77	2	-	1	71	3	-	المجموع							

جدول (40 تابع): السكان الفلسطينيون 10 سنوات فأكثر المشتغلون والمتعطلون الذين سبق لهم العمل حسب الجنس والحالة الزوجية وفئات العمر بالسنوات والحالة العملية ونوع التجمع

Table (40 Cont.): Employed and Unemployed Ever Worked Palestinian Population 10 Years and Over by Sex, Marital Status, Age Groups in Years, Employment Status and Type of Locality

(المجموع، Total)

Sex	Marital Status	Age	المجموع Total	Employment Status					الحالة العملية				
				غير مبين Not Stated	أخرى Others	يعمل لدى الأسرة دون أجر Unpaid Family Member	مستخدم بأجر Wage Employee	يعمل لحسابه Self Employed	صاحب عمل Employer	العمر	الحالة الزوجية	الجنس	
	Married	12 - 14	-	-	-	-	-	-	-	-	14 - 12	متزوج	
		15 - 19	11	-	1	-	8	2	-	19 - 15			
		20 - 24	318	7	-	6	296	9	-	24 - 20			
		25 - 44	2193	19	2	48	1976	107	41	44 - 25			
		45 - 64	315	4	-	18	257	31	5	64 - 45			
		65+	20	1	-	5	4	10	-	+65			
		Not Stated	-	-	-	-	-	-	-	غير مبين			
		Total	2857	31	3	77	2541	159	46	المجموع			
	Divorced	12 - 14	-	-	-	-	-	-	-	14 - 12	مطلق		
		15 - 19	2	-	-	-	2	-	-	19 - 15			
		20 - 24	11	2	-	-	9	-	-	24 - 20			
		25 - 44	88	1	-	-	79	7	1	44 - 25			
		45 - 64	23	-	-	-	21	2	-	64 - 45			
		65+	2	-	-	-	1	1	-	+65			
		Not Stated	-	-	-	-	-	-	-	غير مبين			
		Total	126	3	-	-	112	10	1	المجموع			
	Widowed	12 - 14	-	-	-	-	-	-	-	14 - 12	أرمل		
		15 - 19	-	-	-	-	-	-	-	19 - 15			
20 - 24		1	-	-	-	1	-	-	24 - 20				
25 - 44		58	2	-	2	46	8	-	44 - 25				
45 - 64		105	3	2	4	43	46	7	64 - 45				
65+		34	1	1	1	11	19	1	+65				
Not Stated		-	-	-	-	-	-	-	غير مبين				
Total		198	6	3	7	101	73	8	المجموع				

جدول (40 تابع): السكان الفلسطينيون 10 سنوات فأكثر المشتغلون والمتعطلون الذين سبق لهم العمل حسب الجنس والحالة الزوجية وفئات العمر بالسنوات والحالة العملية ونوع التجمع

Table (40 Cont.): Employed and Unemployed Ever Worked Palestinian Population 10 Years and Over by Sex, Marital Status, Age Groups in Years, Employment Status and Type of Locality

(المجموع، Total)

Sex	Marital Status	Age	المجموع Total	Employment Status					الحالة العملية				
				غير مبين Not Stated	أخرى Others	يعمل لدى الأسرة دون أجر Unpaid Family Member	مستخدم بأجر Wage Employee	يعمل لحسابه Self Employed	صاحب عمل Employer	العمر	الحالة الزوجية	الجنس	
Both Sexes	Not Stated	12 - 14	-	-	-	-	-	-	-	-	14 - 12	غير مبين	كلا الجنسين
		15 - 19	-	-	-	-	-	-	-	-	19 - 15		
		20 - 24	4	-	-	-	4	-	-	-	24 - 20		
		25 - 44	9	-	-	-	9	-	-	-	44 - 25		
		45 - 64	2	-	-	-	2	-	-	-	64 - 45		
		65+	-	-	-	-	-	-	-	-	+65		
		Not Stated	-	-	-	-	-	-	-	-	غير مبين		
	Total	12 - 14	11	2	-	2	7	-	-	-	14 - 12	المجموع	
		15 - 19	199	12	3	9	171	4	-	-	19 - 15		
		20 - 24	1159	23	1	11	1094	30	-	-	24 - 20		
		25 - 44	3646	41	5	59	3321	174	46	-	44 - 25		
		45 - 64	533	10	2	22	403	83	13	-	64 - 45		
		65+	59	2	2	6	18	30	1	-	+65		
		Not Stated	2	-	-	1	1	-	-	-	غير مبين		
	Less than Age of Marriage	10 - 11	1	1	-	-	-	-	-	-	11 - 10	دون سن الزواج	
		Total	5610	91	13	110	5015	321	60	-	المجموع		
	Never Married	12 - 14	565	22	5	126	398	14	-	-	14 - 12	لم يتزوج أبداً	
		15 - 19	7615	215	44	612	6240	445	59	-	19 - 15		
		20 - 24	8753	165	12	345	7360	733	138	-	24 - 20		
		25 - 44	4123	81	6	87	3440	402	107	-	44 - 25		
		45 - 64	115	3	-	1	94	12	5	-	64 - 45		
65+		3	-	1	-	2	-	-	-	+65			
Not Stated		15	-	-	3	11	-	1	-	غير مبين			
Total	21189	486	68	1174	17545	1606	310	-	المجموع				

جدول (40 تابع): السكان الفلسطينيون 10 سنوات فأكثر المشتغلون والمتعطلون الذين سبق لهم العمل حسب الجنس والحالة الزوجية وفئات العمر بالسنوات والحالة العملية ونوع التجمع

Table (40 Cont.): Employed and Unemployed Ever Worked Palestinian Population 10 Years and Over by Sex, Marital Status, Age Groups in Years, Employment Status and Type of Locality

(المجموع، Total)

Sex	Marital Status	Age	المجموع Total	Employment Status					الحالة العملية			العمر	الحالة الزوجية	الجنس
				غير مبين Not Stated	أخرى Others	يعمل لدى الأسرة دون أجر Unpaid Family Member	مستخدم بأجر Wage Employee	يعمل لحسابه Self Employed	صاحب عمل Employer					
	Legally Married	12 - 14	1	-	-	-	1	-	-	-	14 - 12	عقد قرآن لأول مرة		
		15 - 19	155	5	-	1	130	16	3	19 - 15				
		20 - 24	570	8	2	16	474	62	8	24 - 20				
		25 - 44	314	4	-	6	259	36	9	44 - 25				
		45 - 64	1	-	-	-	1	-	-	64 - 45				
		65+	-	-	-	-	-	-	-	+65				
		Not Stated	1	-	-	-	1	-	-	غير مبين				
	Total	1042	17	2	23	866	114	20	المجموع					
	Married	12 - 14	-	-	-	-	-	-	-	14 - 12	متزوج			
		15 - 19	501	14	2	19	415	40	11	19 - 15				
		20 - 24	5685	72	4	149	4703	611	146	24 - 20				
		25 - 44	38526	277	28	379	29095	6219	2528	44 - 25				
		45 - 64	10352	266	14	111	6093	2888	980	64 - 45				
		65+	2040	118	7	78	567	1077	193	+65				
		Not Stated	16	1	-	-	10	3	2	غير مبين				
	Total	57120	748	55	736	40883	10838	3860	المجموع					
	Divorced	12 - 14	-	-	-	-	-	-	-	14 - 12	مطلق			
		15 - 19	3	-	-	-	3	-	-	19 - 15				
		20 - 24	26	2	-	-	22	1	1	24 - 20				
		25 - 44	186	4	-	3	152	22	5	44 - 25				
		45 - 64	40	1	-	-	33	5	1	64 - 45				
		65+	3	-	-	-	1	1	1	+65				
		Not Stated	-	-	-	-	-	-	-	غير مبين				
	Total	258	7	-	3	211	29	8	المجموع					

جدول (40 تابع): السكان الفلسطينيون 10 سنوات فأكثر المشتغلون والمتعطلون الذين سبق لهم العمل حسب الجنس والحالة الزوجية وفئات العمر بالسنوات والحالة العملية ونوع التجمع

Table (40 Cont.): Employed and Unemployed Ever Worked Palestinian Population 10 Years and Over by Sex, Marital Status, Age Groups in Years, Employment Status and Type of Locality

(المجموع، Total)

Sex	Marital Status	Age	المجموع Total	Employment Status					الحالة العملية				
				غير مبين Not Stated	أخرى Others	يعمل لدى الأسرة دون أجر Unpaid Family Member	مستخدم بأجر Wage Employee	يعمل لحسابه Self Employed	صاحب عمل Employer	العمر	الحالة الزوجية	الجنس	
	Widowed	12 - 14	-	-	-	-	-	-	-	-	14 - 12	أرمل	
		15 - 19	-	-	-	-	-	-	-	-	19 - 15		
		20 - 24	3	-	-	-	3	-	-	-	24 - 20		
		25 - 44	72	2	-	2	56	11	1	44 - 25			
		45 - 64	137	4	2	4	58	61	8	64 - 45			
		65+	122	4	2	1	40	68	7	+65			
		Not Stated	-	-	-	-	-	-	-	-	غير مبين		
		Total	334	10	4	7	157	140	16	المجموع			
	Not Stated	12 - 14	-	-	-	-	-	-	-	-	14 - 12	غير مبين	
		15 - 19	43	3	-	6	32	2	-	19 - 15			
		20 - 24	63	6	-	2	52	3	-	24 - 20			
		25 - 44	49	6	1	2	37	3	-	44 - 25			
		45 - 64	5	1	-	-	4	-	-	64 - 45			
		65+	1	-	-	-	-	1	-	+65			
		Not Stated	-	-	-	-	-	-	-	-	غير مبين		
		Total	161	16	1	10	125	9	-	المجموع			
	Total	12 - 14	566	22	5	126	399	14	-	14 - 12	المجموع		
		15 - 19	8317	237	46	638	6820	503	73	19 - 15			
		20 - 24	15100	253	18	512	12614	1410	293	24 - 20			
		25 - 44	43270	374	35	479	33039	6693	2650	44 - 25			
		45 - 64	10650	275	16	116	6283	2966	994	64 - 45			
65+		2169	122	10	79	610	1147	201	+65				
Not Stated		32	1	-	3	22	3	3	غير مبين				
Less than Age of Marriage	10 - 11	21	1	-	6	14	-	-	11 - 10	دون سن الزواج			
	Total	80125	1285	130	1959	59801	12736	4214	المجموع				

جدول 41: السكان الفلسطينيون 10 سنوات فأكثر المشتغلون والمتعطلون الذين سبق لهم العمل حسب الجنس وفئات العمر بالسنوات والحالة العمالية ونوع التجمع

Table 41: Employed and Unemployed Ever Worked Palestinian Population 10 Years and Over by Sex, Age Groups in Years, Employment Status and Type of Locality (حضر, Urban)

العمر والجنس Age and Sex	المجموع Total	الحالة العمالية Employment Status					صاحب عمل Employer	العمر والجنس Age and Sex
		غير مبين Not Stated	أخرى Others	يعمل لدى الأسرة دون أجر Unpaid Family Member	مستخدم بأجر Wage Employee	يعمل لحسابه Self Employed		
Male								ذكور
10 - 14	404	18	4	66	305	11	-	14 - 10
15 - 19	5667	155	37	456	4583	378	58	19 - 15
20 - 24	9491	152	15	374	7681	1028	241	24 - 20
25 - 44	27140	249	24	318	19464	4942	2143	44 - 25
45 - 64	7337	221	13	47	4203	2050	803	64 - 45
65+	1427	99	7	39	417	711	154	+65
Not Stated	20	-	-	-	16	2	2	غير مبين
Total	51486	894	100	1300	36669	9122	3401	المجموع
Female								إناث
10 - 14	9	3	-	1	5	-	-	14 - 10
15 - 19	129	10	1	6	108	4	-	19 - 15
20 - 24	796	16	1	6	751	22	-	24 - 20
25 - 44	2605	28	5	19	2399	113	41	44 - 25
45 - 64	403	8	2	6	332	47	8	64 - 45
65+	33	1	2	3	11	16	-	+65
Not Stated	1	-	-	1	-	-	-	غير مبين
Total	3976	66	11	42	3606	202	49	المجموع
Both Sexes								كلا الجنسين
10 - 14	413	21	4	67	310	11	-	14 - 10
15 - 19	5796	165	38	462	4691	382	58	19 - 15
20 - 24	10287	168	16	380	8432	1050	241	24 - 20
25 - 44	29745	277	29	337	21863	5055	2184	44 - 25
45 - 64	7740	229	15	53	4535	2097	811	64 - 45
65+	1460	100	9	42	428	727	154	+65
Not Stated	21	-	-	1	16	2	2	غير مبين
Total	55462	960	111	1342	40275	9324	3450	المجموع

جدول (41 تابع): السكان الفلسطينيون 10 سنوات فأكثر المشتغلون والمتعطلون الذين سبق لهم العمل حسب الجنس وفئات العمر بالسنوات والحالة العملية ونوع التجمع

Table (41 Cont.): Employed and Unemployed Ever Worked Palestinian Population 10 Years and Over by Sex, Age Groups in Years, Employment Status and Type of Locality (ريف, Rural)

العمر والجنس Age and Sex	المجموع Total	الحالة العملية Employment Status						العمر والجنس Age and Sex
		غير مبين Not Stated	أخرى Others	يعمل لدى الأسرة دون أجر Unpaid Family Member	مستخدم بأجر Wage Employee	يعمل لحسابه Self Employed	صاحب عمل Employer	
Male								ذكور
10 - 14	170	2	1	64	100	3	-	14 - 10
15 - 19	2314	61	6	172	1943	118	14	19 - 15
20 - 24	4097	69	1	126	3513	338	50	24 - 20
25 - 44	11215	66	6	100	9137	1478	428	44 - 25
45 - 64	2564	39	1	45	1505	803	171	64 - 45
65+	629	18	1	33	144	388	45	+65
Not Stated	10	1	-	2	5	1	1	غير مبين
Total	20999	256	16	542	16347	3129	709	المجموع
Female								إناث
10 - 14	3	-	-	1	2	-	-	14 - 10
15 - 19	70	2	2	3	63	-	-	19 - 15
20 - 24	275	5	-	5	258	7	-	24 - 20
25 - 44	753	10	-	40	643	55	5	44 - 25
45 - 64	99	-	-	16	44	34	5	64 - 45
65+	24	1	-	3	5	14	1	+65
Not Stated	1	-	-	-	1	-	-	غير مبين
Total	1225	18	2	68	1016	110	11	المجموع
Both Sexes								كلا الجنسين
10 - 14	173	2	1	65	102	3	-	14 - 10
15 - 19	2384	63	8	175	2006	118	14	19 - 15
20 - 24	4372	74	1	131	3771	345	50	24 - 20
25 - 44	11968	76	6	140	9780	1533	433	44 - 25
45 - 64	2663	39	1	61	1549	837	176	64 - 45
65+	653	19	1	36	149	402	46	+65
Not Stated	11	1	-	2	6	1	1	غير مبين
Total	22224	274	18	610	17363	3239	720	المجموع

جدول (41 تابع): السكان الفلسطينيون 10 سنوات فأكثر المشتغلون والمتعطلون الذين سبق لهم العمل حسب الجنس وفئات العمر بالسنوات والحالة العملية ونوع التجمع

Table (41 Cont.): Employed and Unemployed Ever Worked Palestinian Population 10 Years and Over by Sex, Age Groups in Years, Employment Status and Type of Locality (Camps, مخيمات)

Age and Sex	المجموع Total	Employment Status					الحالة العملية		العمر والجنس
		غير مبين Not Stated	أخرى Others	يعمل لدى الأسرة دون أجر Unpaid Family Member	مستخدم بأجر Wage Employee	يعمل لحسابه Self Employed	صاحب عمل Employer		
Male									ذكور
10 - 14	1	-	-	-	1	-	-	-	14 - 10
15 - 19	137	9	-	1	123	3	1	1	19 - 15
20 - 24	353	9	1	1	326	14	2	2	24 - 20
25 - 44	1269	18	-	2	1117	99	33	33	44 - 25
45 - 64	216	5	-	2	172	30	7	7	64 - 45
65+	54	3	-	1	31	18	1	1	+65
Not Stated	-	-	-	-	-	-	-	-	غير مبين
Total	2030	44	1	7	1770	164	44	44	المجموع
Female									إناث
10 - 14	-	-	-	-	-	-	-	-	14 - 10
15 - 19	-	-	-	-	-	-	-	-	19 - 15
20 - 24	88	2	-	-	85	1	-	-	24 - 20
25 - 44	288	3	-	-	279	6	-	-	44 - 25
45 - 64	31	2	-	-	27	2	-	-	64 - 45
65+	2	-	-	-	2	-	-	-	+65
Not Stated	-	-	-	-	-	-	-	-	غير مبين
Total	409	7	-	-	393	9	-	-	المجموع
Both Sexes									كلا الجنسين
10 - 14	1	-	-	-	1	-	-	-	14 - 10
15 - 19	137	9	-	1	123	3	1	1	19 - 15
20 - 24	441	11	1	1	411	15	2	2	24 - 20
25 - 44	1557	21	-	2	1396	105	33	33	44 - 25
45 - 64	247	7	-	2	199	32	7	7	64 - 45
65+	56	3	-	1	33	18	1	1	+65
Not Stated	-	-	-	-	-	-	-	-	غير مبين
Total	2439	51	1	7	2163	173	44	44	المجموع

جدول (41 تابع): السكان الفلسطينيون 10 سنوات فأكثر المشتغلون والمتعطلون الذين سبق لهم العمل حسب الجنس وفئات العمر بالسنوات والحالة العملية ونوع التجمع

Table (41 Cont.): Employed and Unemployed Ever Worked Palestinian Population 10 Years and Over by Sex, Age Groups in Years, Employment Status and Type of Locality
(المجموع Total)

العمر والجنس Age and Sex	المجموع Total	الحالة العملية Employment Status					صاحب عمل Employer	العمر والجنس Age and Sex
		غير مبين Not Stated	أخرى Others	يعمل لدى الأسرة دون أجر Unpaid Family Member	مستخدم بأجر Wage Employee	يعمل لحسابه Self Employed		
Male								ذكور
10 - 14	575	20	5	130	406	14	-	14 - 10
15 - 19	8118	225	43	629	6649	499	73	19 - 15
20 - 24	13941	230	17	501	11520	1380	293	24 - 20
25 - 44	39624	333	30	420	29718	6519	2604	44 - 25
45 - 64	10117	265	14	94	5880	2883	981	64 - 45
65+	2110	120	8	73	592	1117	200	+65
Not Stated	30	1	-	2	21	3	3	غير مبين
Total	74515	1194	117	1849	54786	12415	4154	المجموع
Female								إناث
10 - 14	12	3	-	2	7	-	-	14 - 10
15 - 19	199	12	3	9	171	4	-	19 - 15
20 - 24	1159	23	1	11	1094	30	-	24 - 20
25 - 44	3646	41	5	59	3321	174	46	44 - 25
45 - 64	533	10	2	22	403	83	13	64 - 45
65+	59	2	2	6	18	30	1	+65
Not Stated	2	-	-	1	1	-	-	غير مبين
Total	5610	91	13	110	5015	321	60	المجموع
Both Sexes								كلا الجنسين
10 - 14	587	23	5	132	413	14	-	14 - 10
15 - 19	8317	237	46	638	6820	503	73	19 - 15
20 - 24	15100	253	18	512	12614	1410	293	24 - 20
25 - 44	43270	374	35	479	33039	6693	2650	44 - 25
45 - 64	10650	275	16	116	6283	2966	994	64 - 45
65+	2169	122	10	79	610	1147	201	+65
Not Stated	32	1	-	3	22	3	3	غير مبين
Total	80125	1285	130	1959	59801	12736	4214	المجموع

جدول 42: السكان الفلسطينيون 10 سنوات فأكثر المشتغلون والمتطلون الذين سبق لهم العمل حسب الجنس وفئات العمر بالسنوات والمهنة الرئيسية ونوع التجمع

Table 42: Employed and Unemployed Ever Worked Palestinian Population 10 Years and Over by Sex, Age Groups in Years, Main Occupation and Type of Locality (Urban, حضر)

العمر والجنس	المجموع Total	المهنة الرئيسية										
		غير مبين Not Stated	المهن الأولية Elementary Occupations	مشغلو الآلات ومجموعها Plant, Machine Operators and Assemblers	العمالون في الحرف وما إليها من المهن Crafts and Related Workers	العمال المهرة في الزراعة وصيد الأسماك Skilled Agricultural and Fishery Workers	العمالون في الخدمات والباعة في المحلات التجارية والأسواق Services and Sales Workers	الكتبة Clerks	الفنيون والمتخصصون المساعدون Technicians and Associate Professionals	المتخصصون Professionals	المشروعون وموظفو الإدارة العليا Legislators and Managers	
Male												ذكور
10 - 14	404	12	108	-	189	26	69	-	-	-	-	14 - 10
15 - 19	5667	84	1935	813	1759	172	853	14	33	-	4	19 - 15
20 - 24	9491	99	2995	1498	2704	173	1596	141	138	114	33	24 - 20
25 - 44	27140	182	7478	4066	6796	529	4135	570	1127	1647	610	44 - 25
45 - 64	7337	195	1694	732	1268	717	1259	197	430	490	355	64 - 45
65+	1427	76	234	59	136	555	272	17	36	10	32	+65
Not Stated	20	-	5	2	4	2	2	1	-	4	-	غير مبين
Total	51486	648	14449	7170	12856	2174	8186	940	1764	2265	1034	المجموع
Female												إناث
10 - 14	9	3	-	-	4	-	2	-	-	-	-	14 - 10
15 - 19	129	10	8	5	68	1	11	15	11	-	-	19 - 15
20 - 24	796	15	12	19	132	2	46	166	254	144	6	24 - 20
25 - 44	2605	24	93	27	203	24	162	273	932	781	86	44 - 25
45 - 64	403	4	31	1	26	36	22	13	175	40	55	64 - 45
65+	33	-	6	1	5	13	2	-	2	1	3	+65
Not Stated	1	-	-	-	-	-	1	-	-	-	-	غير مبين
Total	3976	56	150	53	438	76	246	467	1374	966	150	المجموع
Both Sexes												كلا الجنسين
10 - 14	413	15	108	-	193	26	71	-	-	-	-	14 - 10
15 - 19	5796	94	1943	818	1827	173	864	29	44	-	4	19 - 15
20 - 24	10287	114	3007	1517	2836	175	1642	307	392	258	39	24 - 20
25 - 44	29745	206	7571	4093	6999	553	4297	843	2059	2428	696	44 - 25
45 - 64	7740	199	1725	733	1294	753	1281	210	605	530	410	64 - 45
65+	1460	76	240	60	141	568	274	17	38	11	35	+65
Not Stated	21	-	5	2	4	2	3	1	-	4	-	غير مبين
Total	55462	704	14599	7223	13294	2250	8432	1407	3138	3231	1184	المجموع

جدول (42 تابع): السكان الفلسطينيون 10 سنوات فأكثر المشتغلون والمتطلون الذين سبق لهم العمل حسب الجنس وفئات العمر بالسنوات والمهنة الرئيسية ونوع التجمع

Table (42 Cont.): Employed and Unemployed Ever Worked Palestinian Population 10 Years and Over by Sex, Age Groups in Years, Main Occupation and Type of Locality
(ريف, Rural)

العمر والجنس Age and Sex	المجموع Total	المهنة الرئيسية Main Occupation										العمر والجنس Age and Sex
		غير مبين Not Stated	المهن الأولية Elementary Occupations	مشغلو الآلات ومجموعها Plant, Machine Operators and Assemblers	العاملون في الحرف وما اليها من المهن Crafts and Related Workers	العمال المهرة في الزراعة وصيد الأسماك Skilled Agricultural and Fishery Workers	العاملون في الخدمات والباة في المحلات التجارية والاسواق Services and Sales Workers	الكتبة Clerks	الفنيون والمتخصصون المساعدون Technicians and Associate Professionals	المتخصصون Professionals	المشروعون وموظفو الإدارة العليا Legislators and Managers	
Male												ذكور
10 - 14	170	-	59	-	40	63	8	-	-	-	-	14 - 10
15 - 19	2314	30	1230	148	477	172	245	4	8	-	-	19 - 15
20 - 24	4097	28	1925	353	975	144	515	43	48	64	2	24 - 20
25 - 44	11215	39	4168	1004	2678	337	1277	210	580	714	208	44 - 25
45 - 64	2564	27	810	156	370	601	279	31	110	92	88	64 - 45
65+	629	14	114	9	14	417	46	2	2	-	11	+65
Not Stated	10	-	5	1	-	2	-	-	-	-	2	غير مبين
Total	20999	138	8311	1671	4554	1736	2370	290	748	870	311	المجموع
Female												إناث
10 - 14	3	-	-	-	2	1	-	-	-	-	-	14 - 10
15 - 19	70	3	4	8	34	3	2	7	9	-	-	19 - 15
20 - 24	275	2	11	5	73	5	12	46	85	35	1	24 - 20
25 - 44	753	5	36	8	85	55	41	71	266	170	16	44 - 25
45 - 64	99	-	11	-	7	43	8	1	16	5	8	64 - 45
65+	24	-	2	-	2	15	5	-	-	-	-	+65
Not Stated	1	-	1	-	-	-	-	-	-	-	-	غير مبين
Total	1225	10	65	21	203	122	68	125	376	210	25	المجموع
Both Sexes												كلا الجنسين
10 - 14	173	-	59	-	42	64	8	-	-	-	-	14 - 10
15 - 19	2384	33	1234	156	511	175	247	11	17	-	-	19 - 15
20 - 24	4372	30	1936	358	1048	149	527	89	133	99	3	24 - 20
25 - 44	11968	44	4204	1012	2763	392	1318	281	846	884	224	44 - 25
45 - 64	2663	27	821	156	377	644	287	32	126	97	96	64 - 45
65+	653	14	116	9	16	432	51	2	2	-	11	+65
Not Stated	11	-	6	1	-	2	-	-	-	-	2	غير مبين
Total	22224	148	8376	1692	4757	1858	2438	415	1124	1080	336	المجموع

جدول (42 تابع): السكان الفلسطينيون 10 سنوات فأكثر المشتغلون والمتطلون الذين سبق لهم العمل حسب الجنس وفئات العمر بالسنوات والمهنة الرئيسية ونوع التجمع

Table (42 Cont.): Employed and Unemployed Ever Worked Palestinian Population 10 Years and Over by Sex, Age Groups in Years, Main Occupation and Type of Locality
(Camps, مخيمات)

العمر والجنس Age and Sex	المجموع Total	المهنة الرئيسية Main Occupation										العمر والجنس Age and Sex	
		غير مبين Not Stated	المهن الأولية Elementary Occupations	مشغلو الآلات ومجموعها Plant, Machine Operators and Assemblers	العمالون في الحرف وما إليها من المهن Crafts and Related Workers	العمال المهرة في الزراعة وصيد الأسماك Skilled Agricultural and Fishery Workers	العمالون في الخدمات والباعة في المحلات التجارية والأسواق Services and Sales Workers	الكتبة Clerks	الفنيون والمتخصصون المساعدون Technicians and Associate Professionals	المتخصصون Professionals	المشروعون وموظفو الإدارة العليا Legislators and Managers		
Male													ذكور
10 - 14	1	-	-	-	1	-	-	-	-	-	-	-	14 - 10
15 - 19	137	6	52	16	17	1	45	-	-	-	-	-	19 - 15
20 - 24	353	4	123	41	44	1	108	9	10	11	2	24 - 20	
25 - 44	1269	8	396	124	209	1	194	44	181	99	13	44 - 25	
45 - 64	216	5	83	16	25	3	33	5	21	13	12	64 - 45	
65+	54	2	25	1	5	5	15	1	-	-	-	+65	
Not Stated	-	-	-	-	-	-	-	-	-	-	-	-	غير مبين
Total	2030	25	679	198	301	11	395	59	212	123	27	المجموع	
Female													إناث
10 - 14	-	-	-	-	-	-	-	-	-	-	-	-	14 - 10
15 - 19	-	-	-	-	-	-	-	-	-	-	-	-	19 - 15
20 - 24	88	2	1	-	2	-	8	15	29	31	-	24 - 20	
25 - 44	288	2	11	3	3	-	16	18	179	53	3	44 - 25	
45 - 64	31	2	11	1	-	-	4	-	11	1	1	64 - 45	
65+	2	-	1	-	-	-	1	-	-	-	-	+65	
Not Stated	-	-	-	-	-	-	-	-	-	-	-	-	غير مبين
Total	409	6	24	4	5	-	29	33	219	85	4	المجموع	
Both Sexes													كلا الجنسين
10 - 14	1	-	-	-	1	-	-	-	-	-	-	-	14 - 10
15 - 19	137	6	52	16	17	1	45	-	-	-	-	-	19 - 15
20 - 24	441	6	124	41	46	1	116	24	39	42	2	24 - 20	
25 - 44	1557	10	407	127	212	1	210	62	360	152	16	44 - 25	
45 - 64	247	7	94	17	25	3	37	5	32	14	13	64 - 45	
65+	56	2	26	1	5	5	16	1	-	-	-	+65	
Not Stated	-	-	-	-	-	-	-	-	-	-	-	-	غير مبين
Total	2439	31	703	202	306	11	424	92	431	208	31	المجموع	

جدول (42 تابع): السكان الفلسطينيون 10 سنوات فأكثر المشتغلون والمتطلون الذين سبق لهم العمل حسب الجنس وفئات العمر بالسنوات والمهنة الرئيسية ونوع التجمع

Table (42 Cont.): Employed and Unemployed Ever Worked Palestinian Population 10 Years and Over by Sex, Age Groups in Years, Main Occupation and Type of Locality
(المجموع، Total)

العمر والجنس Age and Sex	المجموع Total	المهنة الرئيسية Main Occupation										العمر والجنس Age and Sex
		غير مبين Not Stated	المهن الأولية Elementary Occupations	مشغلو الآلات ومجموعها Plant, Machine Operators and Assemblers	العمالون في الحرف وما إليها من المهن Crafts and Related Workers	العمال المهرة في الزراعة وصيد الأسماك Skilled Agricultural and Fishery Workers	العمالون في الخدمات والباة في المحلات التجارية والأسواق Services and Sales Workers	الكتبة Clerks	الفنيون والمتخصصون المساعدون Technicians and Associate Professionals	المتخصصون Professionals	المشروعون وموظفو الإدارة العليا Legislators and Managers	
Male												ذكور
10 - 14	575	12	167	-	230	89	77	-	-	-	-	14 - 10
15 - 19	8118	120	3217	977	2253	345	1143	18	41	-	4	19 - 15
20 - 24	13941	131	5043	1892	3723	318	2219	193	196	189	37	24 - 20
25 - 44	39624	229	12042	5194	9683	867	5606	824	1888	2460	831	44 - 25
45 - 64	10117	227	2587	904	1663	1321	1571	233	561	595	455	64 - 45
65+	2110	92	373	69	155	977	333	20	38	10	43	+65
Not Stated	30	-	10	3	4	4	2	1	-	4	2	غير مبين
Total	74515	811	23439	9039	17711	3921	10951	1289	2724	3258	1372	المجموع
Female												إناث
10 - 14	12	3	-	-	6	1	2	-	-	-	-	14 - 10
15 - 19	199	13	12	13	102	4	13	22	20	-	-	19 - 15
20 - 24	1159	19	24	24	207	7	66	227	368	210	7	24 - 20
25 - 44	3646	31	140	38	291	79	219	362	1377	1004	105	44 - 25
45 - 64	533	6	53	2	33	79	34	14	202	46	64	64 - 45
65+	59	-	9	1	7	28	8	-	2	1	3	+65
Not Stated	2	-	1	-	-	-	1	-	-	-	-	غير مبين
Total	5610	72	239	78	646	198	343	625	1969	1261	179	المجموع
Both Sexes												كلا الجنسين
10 - 14	587	15	167	-	236	90	79	-	-	-	-	14 - 10
15 - 19	8317	133	3229	990	2355	349	1156	40	61	-	4	19 - 15
20 - 24	15100	150	5067	1916	3930	325	2285	420	564	399	44	24 - 20
25 - 44	43270	260	12182	5232	9974	946	5825	1186	3265	3464	936	44 - 25
45 - 64	10650	233	2640	906	1696	1400	1605	247	763	641	519	64 - 45
65+	2169	92	382	70	162	1005	341	20	40	11	46	+65
Not Stated	32	-	11	3	4	4	3	1	-	4	2	غير مبين
Total	80125	883	23678	9117	18357	4119	11294	1914	4693	4519	1551	المجموع

جدول 43: السكان الفلسطينيون 10 سنوات فأكثر المشتغلون والمتعطلون الذين سبق لهم العمل حسب الجنس والحالة الزوجية وفئات العمر بالسنوات والمهنة الرئيسية

Table 43: Employed and Unemployed Ever Worked Palestinian Population 10 Years and Over by Sex, Marital Status, Age Groups in Years and Main Occupation

Sex	Marital Status	Age	المجموع Total	المهنة الرئيسية										العمر	الحالة الزوجية	الجنس	
				غير مبين Not Stated	المهن الأولية Elementary Occupations	مشغلو الآلات ومجموعها Plant, Machine Operators and Assemblers	العمالون في الحرف وما إليها من المهن Crafts and Related Workers	العمال المهرة في الزراعة وصيد الأسماك Skilled Agricultural and Fishery Workers	العمالون في الخدمات والباعة في المحلات التجارية والأسواق Services and Sales Workers	الكتبة Clerks	الفنيون والمتخصصون والمساعدون Technicians and Associate Professionals	المتخصصون Professionals	المشروعون وموظفو الإدارة العليا Legislators and Managers				
Male	Never Married	12 - 14	554	12	159	-	224	84	75	-	-	-	-	14 - 12	لم يتزوج أبداً	ذكور	
		15 - 19	7436	115	2893	908	2105	321	1033	17	41	-	3	19 - 15			
		20 - 24	7978	99	2573	1067	2207	202	1387	149	132	144	18	24 - 20			
		25 - 44	2845	46	609	314	593	70	514	120	170	370	39	44 - 25			
		45 - 64	27	-	6	-	4	3	6	-	-	6	2	64 - 45			
		65+	-	-	-	-	-	-	-	-	-	-	-	-			+65
		Not Stated	13	-	4	-	3	2	1	1	-	2	-	غير مبين			
	Total	18853	272	6244	2289	5136	682	3016	287	343	522	62	المجموع				
	Legally Married	12 - 14	1	-	1	-	-	-	-	-	-	-	-	14 - 12	عقد قران لأول مرة		
		15 - 19	148	1	72	16	31	3	25	-	-	-	-	19 - 15			
		20 - 24	520	3	180	76	138	10	71	12	13	17	-	24 - 20			
		25 - 44	294	-	56	30	62	5	58	9	17	51	6	44 - 25			
		45 - 64	1	-	-	-	-	-	-	-	-	1	-	64 - 45			
		65+	-	-	-	-	-	-	-	-	-	-	-	-			+65
		Not Stated	1	-	-	-	-	-	-	-	-	-	1	-			غير مبين
	Total	965	4	309	122	231	18	154	21	30	70	6	المجموع				
	Married	12 - 14	-	-	-	-	-	-	-	-	-	-	-	14 - 12	متزوج		
		15 - 19	490	2	240	50	106	18	72	1	-	-	1	19 - 15			
		20 - 24	5367	26	2264	739	1358	104	747	32	51	27	19	24 - 20			
		25 - 44	36333	176	11327	4834	9003	788	5011	690	1694	2027	783	44 - 25			
		45 - 64	10037	224	2568	901	1643	1312	1555	233	560	588	453	64 - 45			
65+		2020	89	358	64	144	946	317	19	32	9	42	+65				
Not Stated		16	-	6	3	1	2	1	-	-	1	2	غير مبين				
Total	54263	517	16763	6591	12255	3170	7703	975	2337	2652	1300	المجموع					

جدول (43 تابع): السكان الفلسطينيون 10 سنوات فأكثر المشتغلون والمتعطلون الذين سبق لهم العمل حسب الجنس والحالة الزوجية وفئات العمر بالسنوات والمهنة الرئيسية

Table (43 Cont.): Employed and Unemployed Ever Worked Palestinian Population 10 Years and Over by Sex, Marital Status, Age Groups in Years and Main Occupation

Sex	Marital Status	Age	المجموع Total	المهنة الرئيسية Main Occupation									العمر	الحالة الزوجية	الجنس		
				غير مبين Not Stated	المهن الأولية Elementary Occupations	مشغلو الآلات ومجموعها Plant, Machine Operators and Assemblers	العمالون في الحرف وما إليها من المهن Crafts and Related Workers	العمال المهرة في الزراعة وصيد الأسماك Skilled Agricultural and Fishery Workers	العمالون في الخدمات والباعة في المحلات التجارية والاسواق Services and Sales Workers	الكتبة Clerks	الفنيون والمتخصصون والمساعدون Technicians and Associate Professionals	المتخصصون Professionals				المشروعون وموظفو الإدارة العليا Legislators and Managers	
	Divorced	12 - 14	-	-	-	-	-	-	-	-	-	-	-	-	14 - 12	مطلق	
		15 - 19	1	-	1	-	-	-	-	-	-	-	-	-	19 - 15		
		20 - 24	15	-	7	1	1	2	4	-	-	-	-	-	24 - 20		
		25 - 44	98	1	39	12	18	1	15	2	3	5	2	44 - 25			
		45 - 64	17	1	3	2	6	1	3	-	1	-	-	64 - 45			
		65+	1	-	-	-	1	-	-	-	-	-	-	-	+65		
		Not Stated	-	-	-	-	-	-	-	-	-	-	-	-	غير مبين		
	Total	132	2	50	15	26	4	22	2	4	5	2	المجموع				
	Widowed	12 - 14	-	-	-	-	-	-	-	-	-	-	-	-	14 - 12	أرمل	
		15 - 19	-	-	-	-	-	-	-	-	-	-	-	-	19 - 15		
		20 - 24	2	-	1	-	1	-	-	-	-	-	-	-	24 - 20		
		25 - 44	14	-	4	-	3	2	2	1	-	1	1	44 - 25			
		45 - 64	32	1	8	1	10	5	7	-	-	-	-	64 - 45			
		65+	88	3	15	5	10	30	16	1	6	1	1	+65			
		Not Stated	-	-	-	-	-	-	-	-	-	-	-	-	غير مبين		
	Total	136	4	28	6	24	37	25	2	6	2	2	المجموع				
	Not Stated	12 - 14	-	-	-	-	-	-	-	-	-	-	-	-	14 - 12	غير مبين	
		15 - 19	43	2	11	3	11	3	13	-	-	-	-	-	19 - 15		
		20 - 24	59	3	18	9	18	-	10	-	-	1	-	-	24 - 20		
		25 - 44	40	6	7	4	4	1	6	2	4	6	-	-	44 - 25		
		45 - 64	3	1	2	-	-	-	-	-	-	-	-	-	64 - 45		
65+		1	-	-	-	-	1	-	-	-	-	-	-	+65			
Not Stated		-	-	-	-	-	-	-	-	-	-	-	-	غير مبين			
Total	146	12	38	16	33	5	29	2	4	7	-	المجموع					

جدول (43 تابع): السكان الفلسطينيون 10 سنوات فأكثر المشتغلون والمتعطلون الذين سبق لهم العمل حسب الجنس والحالة الزوجية وفئات العمر بالسنوات والمهنة الرئيسية

Table (43 Cont.): Employed and Unemployed Ever Worked Palestinian Population 10 Years and Over by Sex, Marital Status, Age Groups in Years and Main Occupation

Sex	Marital Status	Age	المجموع Total	المهنة الرئيسية									العمر	الحالة الزوجية	الجنس				
				غير مبین Not Stated	المهن الأولية Elementary Occupations	مشغلو الآلات ومجموعها Plant, Machine Operators and Assemblers	العمالون في الحرف وما إليها من المهن Crafts and Related Workers	العمال المهرة في الزراعة وصيد الأسماك Skilled Agricultural and Fishery Workers	العمالون في الخدمات والباعة في المحلات التجارية والاسواق Services and Sales Workers	الكتبة Clerks	الفنيون والمتخصصون والمساعدون Technicians and Associate Professionals	المتخصصون Professionals				المشروعون وموظفو الإدارة العليا Legislators and Managers			
Female	Total	12 - 14	555	12	160	-	224	84	75	-	-	-	-	14 - 12	المجموع				
		15 - 19	8118	120	3217	977	2253	345	1143	18	41	-	4	19 - 15					
		20 - 24	13941	131	5043	1892	3723	318	2219	193	196	189	37	24 - 20					
		25 - 44	39624	229	12042	5194	9683	867	5606	824	1888	2460	831	44 - 25					
		45 - 64	10117	227	2587	904	1663	1321	1571	233	561	595	455	64 - 45					
		65+	2110	92	373	69	155	977	333	20	38	10	43	+65					
		Not Stated	30	-	10	3	4	4	2	1	-	4	2	غير مبین					
	Less Than Age of Marriage	10 - 11	20	-	7	-	6	5	2	-	-	-	-	11 - 10	دون سن الزواج				
		Total	74515	811	23439	9039	17711	3921	10951	1289	2724	3258	1372	المجموع					
	Never Married	12 - 14	11	2	-	-	6	1	2	-	-	-	-	14 - 12	لم يتزوج أبداً	إناث			
		15 - 19	179	12	10	13	94	4	12	20	14	-	-	19 - 15					
		20 - 24	775	13	17	20	183	3	52	157	206	119	5	24 - 20					
		25 - 44	1278	14	52	28	227	7	91	192	362	278	27	44 - 25					
		45 - 64	88	2	5	-	6	3	2	2	42	8	18	64 - 45					
		65+	3	-	-	-	-	-	-	-	1	-	2	+65					
		Not Stated	2	-	1	-	-	-	1	-	-	-	-	غير مبین					
		Total	2336	43	85	61	516	18	160	371	625	405	52	المجموع					
		Legally Married	12 - 14	-	-	-	-	-	-	-	-	-	-	-			14 - 12	عقد قران لأول مرة	
			15 - 19	7	1	-	-	5	-	-	-	1	-	-			19 - 15		
	20 - 24		50	-	-	-	8	-	-	18	10	13	1	24 - 20					
	25 - 44		20	1	-	-	-	-	2	3	9	5	-	44 - 25					
	45 - 64		-	-	-	-	-	-	-	-	-	-	-	64 - 45					
	65+		-	-	-	-	-	-	-	-	-	-	-	+65					
Not Stated	-		-	-	-	-	-	-	-	-	-	-	غير مبین						
Total	77	2	-	-	13	-	2	21	20	18	1	المجموع							

جدول (43 تابع): السكان الفلسطينيون 10 سنوات فأكثر المشتغلون والمتعطلون الذين سبق لهم العمل حسب الجنس والحالة الزوجية وفئات العمر بالسنوات والمهنة الرئيسية

Table (43 Cont.): Employed and Unemployed Ever Worked Palestinian Population 10 Years and Over by Sex, Marital Status, Age Groups in Years and Main Occupation

Sex	Marital Status	Age	المجموع Total	المهنة الرئيسية									العمر	الحالة الزوجية	الجنس	
				غير مبين Not Stated	المهن الأولية Elementary Occupations	مشغلو الآلات ومجموعها Plant, Machine Operators and Assemblers	العمالون في الحرف وما إليها من المهن Crafts and Related Workers	العمال المهرة في الزراعة وصيد الأسماك Skilled Agricultural and Fishery Workers	العمالون في الخدمات والباعة في المحلات التجارية والاسواق Services and Sales Workers	الكتبة Clerks	الفنيون والمتخصصون والمساعدون Technicians and Associate Professionals	المتخصصون Professionals				المشروعون وموظفو الإدارة العليا Legislators and Managers
	Married	12 - 14	-	-	-	-	-	-	-	-	-	-	-	14 - 12	متزوج	
		15 - 19	11	-	1	-	2	-	1	2	5	-	-	19 - 15		
		20 - 24	318	5	6	3	13	4	13	46	151	76	1	24 - 20		
		25 - 44	2193	15	50	6	48	61	112	148	978	702	73	44 - 25		
		45 - 64	315	3	23	2	18	31	18	9	140	33	38	64 - 45		
		65+	20	-	1	1	2	9	5	-	1	1	-	+65		
		Not Stated	-	-	-	-	-	-	-	-	-	-	-	-		
	Total	2857	23	81	12	83	105	149	205	1275	812	112	المجموع			
	Divorced	12 - 14	-	-	-	-	-	-	-	-	-	-	-	14 - 12	مطلق	
		15 - 19	2	-	1	-	1	-	-	-	-	-	-	19 - 15		
		20 - 24	11	1	1	1	3	-	1	3	-	1	-	24 - 20		
		25 - 44	88	1	18	4	11	1	13	11	12	13	4	44 - 25		
		45 - 64	23	-	5	-	2	-	1	1	9	1	4	64 - 45		
		65+	2	-	-	-	1	1	-	-	-	-	-	+65		
		Not Stated	-	-	-	-	-	-	-	-	-	-	-	-		
	Total	126	2	25	5	18	2	15	15	21	15	8	المجموع			
	Widowed	12 - 14	-	-	-	-	-	-	-	-	-	-	-	14 - 12	أرمل	
		15 - 19	-	-	-	-	-	-	-	-	-	-	-	19 - 15		
		20 - 24	1	-	-	-	-	-	-	-	1	-	-	24 - 20		
		25 - 44	58	-	19	-	5	10	1	5	11	6	1	44 - 25		
		45 - 64	105	1	20	-	6	45	13	2	10	4	4	64 - 45		
65+		34	-	8	-	4	18	3	-	-	-	1	+65			
Not Stated		-	-	-	-	-	-	-	-	-	-	-	-	غير مبين		
Total	198	1	47	-	15	73	17	7	22	10	6	المجموع				

جدول (43 تابع): السكان الفلسطينيون 10 سنوات فأكثر المشتغلون والمتعطلون الذين سبق لهم العمل حسب الجنس والحالة الزوجية وفئات العمر بالسنوات والمهنة الرئيسية

Table (43 Cont.): Employed and Unemployed Ever Worked Palestinian Population 10 Years and Over by Sex, Marital Status, Age Groups in Years and Main Occupation

Sex	Marital Status	Age	المجموع Total	المهنة الرئيسية Main Occupation									العمر	الحالة الزوجية	الجنس					
				غير مبيّن Not Stated	المهن الأولية Elementary Occupations	مشغلو الآلات ومجموعها Plant, Machine Operators and Assemblers	العمالون في الحرف وما إليها من المهن Crafts and Related Workers	العمال المهرة في الزراعة وصيد الأسماك Skilled Agricultural and Fishery Workers	العمالون في الخدمات والباعة في المحلات التجارية والاسواق Services and Sales Workers	الكتبة Clerks	الفنيون والمتخصصون والمساعدون Technicians and Associate Professionals	المتخصصون Professionals				المشروعون وموظفو الإدارة العليا Legislators and Managers				
Both Sexes	Not Stated	12 - 14	-	-	-	-	-	-	-	-	-	-	-	-	14 - 12	غير مبيّن				
		15 - 19	-	-	-	-	-	-	-	-	-	-	-	-	19 - 15					
		20 - 24	4	-	-	-	-	-	-	3	-	1	-	24 - 20						
		25 - 44	9	-	1	-	-	-	-	3	5	-	-	44 - 25						
		45 - 64	2	-	-	-	1	-	-	-	1	-	-	64 - 45						
		65+	-	-	-	-	-	-	-	-	-	-	-	-	+65					
		Not Stated	-	-	-	-	-	-	-	-	-	-	-	-	غير مبيّن					
		Total	15	-	1	-	1	-	-	6	6	1	-	-	المجموع					
		Total	12 - 14	11	2	-	-	6	1	2	-	-	-	-	-			14 - 12	المجموع	
			15 - 19	199	13	12	13	102	4	13	22	20	-	-	-			19 - 15		
	20 - 24		1159	19	24	24	207	7	66	227	368	210	7	24 - 20						
	25 - 44		3646	31	140	38	291	79	219	362	1377	1004	105	44 - 25						
	45 - 64		533	6	53	2	33	79	34	14	202	46	64	64 - 45						
	65+		59	-	9	1	7	28	8	-	2	1	3	+65						
	Not Stated		2	-	1	-	-	-	1	-	-	-	-	-	غير مبيّن					
	Less Than Age of Marriage	10 - 11	1	1	-	-	-	-	-	-	-	-	-	-	11 - 10	دون سن الزواج				
		Total	5610	72	239	78	646	198	343	625	1969	1261	179	المجموع						
	Never Married	12 - 14	565	14	159	-	230	85	77	-	-	-	-	-	14 - 12	لم يتزوج أبداً	كلا الجنسين			
		15 - 19	7615	127	2903	921	2199	325	1045	37	55	-	3	19 - 15						
		20 - 24	8753	112	2590	1087	2390	205	1439	306	338	263	23	24 - 20						
		25 - 44	4123	60	661	342	820	77	605	312	532	648	66	44 - 25						
		45 - 64	115	2	11	-	10	6	8	2	42	14	20	64 - 45						
		65+	3	-	-	-	-	-	-	-	1	-	2	+65						
		Not Stated	15	-	5	-	3	2	2	1	-	2	-	-	غير مبيّن					
		Total	21189	315	6329	2350	5652	700	3176	658	968	927	114	المجموع						

جدول (43 تابع): السكان الفلسطينيون 10 سنوات فأكثر المشتغلون والمتعطلون الذين سبق لهم العمل حسب الجنس والحالة الزوجية وفئات العمر بالسنوات والمهنة الرئيسية

Table (43 Cont.): Employed and Unemployed Ever Worked Palestinian Population 10 Years and Over by Sex, Marital Status, Age Groups in Years and Main Occupation

Sex	Marital Status	Age	المجموع Total	المهنة الرئيسية Main Occupation									العمر	الحالة الزوجية	الجنس		
				غير مبيّن Not Stated	المهن الأولية Elementary Occupations	مشغلو الآلات ومجموعها Plant, Machine Operators and Assemblers	العمالون في الحرف وما إليها من المهن Crafts and Related Workers	العمال المهرة في الزراعة وصيد الأسماك Skilled Agricultural and Fishery Workers	العمالون في الخدمات والباعة في المحلات التجارية والاسواق Services and Sales Workers	الكتبة Clerks	الفنيون والمتخصصون والمساعدون Technicians and Associate Professionals	المتخصصون Professionals				المشروع وموظفو الإدارة العليا Legislators and Managers	
	Legally Married	12 - 14	1	-	1	-	-	-	-	-	-	-	-	-	14 - 12	عقد قران لأول مرة	
		15 - 19	155	2	72	16	36	3	25	-	1	-	-	-	19 - 15		
		20 - 24	570	3	180	76	146	10	71	30	23	30	1	24 - 20			
		25 - 44	314	1	56	30	62	5	60	12	26	56	6	44 - 25			
		45 - 64	1	-	-	-	-	-	-	-	-	1	-	64 - 45			
		65+	-	-	-	-	-	-	-	-	-	-	-	+65			
		Not Stated	1	-	-	-	-	-	-	-	-	1	-	غير مبيّن			
	Married	Total	1042	6	309	122	244	18	156	42	50	88	7	المجموع			
		12 - 14	-	-	-	-	-	-	-	-	-	-	-	14 - 12	متزوج		
		15 - 19	501	2	241	50	108	18	73	3	5	-	1	19 - 15			
		20 - 24	5685	31	2270	742	1371	108	760	78	202	103	20	24 - 20			
		25 - 44	38526	191	11377	4840	9051	849	5123	838	2672	2729	856	44 - 25			
		45 - 64	10352	227	2591	903	1661	1343	1573	242	700	621	491	64 - 45			
		65+	2040	89	359	65	146	955	322	19	33	10	42	+65			
	Not Stated	16	-	6	3	1	2	1	-	-	1	2	غير مبيّن				
	Divorced	Total	57120	540	16844	6603	12338	3275	7852	1180	3612	3464	1412	المجموع			
		12 - 14	-	-	-	-	-	-	-	-	-	-	-	14 - 12	مطلق		
		15 - 19	3	-	2	-	1	-	-	-	-	-	-	19 - 15			
		20 - 24	26	1	8	2	4	2	5	3	-	1	-	24 - 20			
		25 - 44	186	2	57	16	29	2	28	13	15	18	6	44 - 25			
		45 - 64	40	1	8	2	8	1	4	1	10	1	4	64 - 45			
65+		3	-	-	-	2	1	-	-	-	-	-	+65				
Not Stated		-	-	-	-	-	-	-	-	-	-	-	غير مبيّن				
Total	258	4	75	20	44	6	37	17	25	20	10	المجموع					

جدول (43 تابع): السكان الفلسطينيون 10 سنوات فأكثر المشتغلون والمتعطلون الذين سبق لهم العمل حسب الجنس والحالة الزوجية وفئات العمر بالسنوات والمهنة الرئيسية

Table (43 Cont.): Employed and Unemployed Ever Worked Palestinian Population 10 Years and Over by Sex, Marital Status, Age Groups in Years and Main Occupation

Sex	Marital Status	Age	المجموع Total	المهنة الرئيسية									العمر	الحالة الزوجية	الجنس	
				غير مبيّن	المهن الأولية	مشغلو الآلات ومجموعها	العمالون في الحرف وما إليها من المهن	العمال المهرة في الزراعة وصيد الأسماك	العمالون في الخدمات والباعة في المحلات التجارية والأسواق	الكتبة	الفنيون والمتخصصون والمساعدون	المتخصصون				المشروعون وموظفو الإدارة العليا
				Not Stated	Elementary Occupations	Plant, Machine Operators and Assemblers	Crafts and Related Workers	Skilled Agricultural and Fishery Workers	Services and Sales Workers	Clerks	Technicians and Associate Professionals	Professionals	Legislators and Managers			
	Widowed	12 - 14	-	-	-	-	-	-	-	-	-	-	-	14 - 12	أرمل	
		15 - 19	-	-	-	-	-	-	-	-	-	-	-	19 - 15		
		20 - 24	3	-	1	-	1	-	-	-	1	-	-	24 - 20		
		25 - 44	72	-	23	-	8	12	3	6	11	7	2	44 - 25		
		45 - 64	137	2	28	1	16	50	20	2	10	4	4	64 - 45		
		65+	122	3	23	5	14	48	19	1	6	1	2	+65		
		Not Stated	-	-	-	-	-	-	-	-	-	-	-	غير مبيّن		
		Total	334	5	75	6	39	110	42	9	28	12	8	المجموع		
	Not Stated	12 - 14	-	-	-	-	-	-	-	-	-	-	-	14 - 12	غير مبيّن	
		15 - 19	43	2	11	3	11	3	13	-	-	-	-	19 - 15		
		20 - 24	63	3	18	9	18	-	10	3	-	2	-	24 - 20		
		25 - 44	49	6	8	4	4	1	6	5	9	6	-	44 - 25		
		45 - 64	5	1	2	-	1	-	-	-	1	-	-	64 - 45		
		65+	1	-	-	-	-	1	-	-	-	-	-	+65		
		Not Stated	-	-	-	-	-	-	-	-	-	-	-	غير مبيّن		
		Total	161	12	39	16	34	5	29	8	10	8	-	المجموع		
	Total	12 - 14	566	14	160	-	230	85	77	-	-	-	-	14 - 12	المجموع	
		15 - 19	8317	133	3229	990	2355	349	1156	40	61	-	4	19 - 15		
		20 - 24	15100	150	5067	1916	3930	325	2285	420	564	399	44	24 - 20		
		25 - 44	43270	260	12182	5232	9974	946	5825	1186	3265	3464	936	44 - 25		
		45 - 64	10650	233	2640	906	1696	1400	1605	247	763	641	519	64 - 45		
		65+	2169	92	382	70	162	1005	341	20	40	11	46	+65		
		Not Stated	32	-	11	3	4	4	3	1	-	4	2	غير مبيّن		
	Less Than Age of Marriage	10 - 11	21	1	7	-	6	5	2	-	-	-	-	11 - 10	دون سن الزواج	
		Total	80125	883	23678	9117	18357	4119	11294	1914	4693	4519	1551	المجموع		

جدول 44: السكان الفلسطينيون 10 سنوات فأكثر المشتغلون والمتعطلون الذين سبق لهم العمل حسب الجنس ومكان العمل والمهنة الرئيسية والحالة العملية

Table 44: Employed and Unemployed Ever Worked Palestinian Population 10 Years and Over by Sex, Place of Work, Main Occupation and Employment Status

Sex	Place of Work	Main Occupation	المجموع Total	Employment Status				الحالة العملية					
				غير مبين Not Stated	أخرى Others	يعمل لدى الأسرة دون أجر Unpaid Family Member	مستخدم باجر Wage Employee	يعمل لحسابه Self Employed	صاحب عمل Employer	المهنة الرئيسية	مكان العمل	الجنس	
Male	At Home	Legislators and Managers	-	-	-	-	-	-	-	-	المشروعون وموظفو الإدارة العليا	في المسكن	ذكور
		Professionals	4	-	-	-	-	4	-	-	المتخصصون		
		Technicians and Associate Professionals	6	-	-	-	-	6	-	-	الفنيون والمتخصصون المساعدون		
		Clerks	-	-	-	-	-	-	-	-	الكتبة		
		Services and Sales Workers	208	-	-	15	-	193	-	-	العاملون في الخدمات والباعة في المحلات التجارية والأسواق		
		Skilled Agricultural and Fishery Workers	-	-	-	-	-	-	-	-	العمال المهرة في الزراعة وصيد الأسماك		
		Crafts and Related Workers	202	-	-	15	72	115	-	-	العاملون في الحرف وما إليها من المهن		
		Plant, Machine Operators and Assemblers	46	1	-	1	44	-	-	-	مشغلو الآلات ومجموعها		
		Elementary Occupations	-	-	-	-	-	-	-	-	المهن الأولية		
		Not Stated	1	-	-	1	-	-	-	-	غير مبين		
	Total	467	1	-	32	116	318	-	-	المجموع			
	In the Same Governorate	Legislators and Managers	999	1	3	3	499	-	493	-	المشروعون وموظفو الإدارة العليا	ضمن نفس المحافظة	
		Professionals	2701	-	5	3	2352	217	124	-	المتخصصون		
		Technicians and Associate Professionals	2244	-	7	2	2043	118	74	-	الفنيون والمتخصصون المساعدون		
		Clerks	1068	-	-	6	999	53	10	-	الكتبة		
		Services and Sales Workers	8252	11	8	370	3742	3085	1036	-	العاملون في الخدمات والباعة في المحلات التجارية والأسواق		
		Skilled Agricultural and Fishery Workers	3433	4	10	699	167	2326	227	-	العمال المهرة في الزراعة وصيد الأسماك		
		Crafts and Related Workers	11096	10	52	372	7315	2177	1170	-	العاملون في الحرف وما إليها من المهن		
		Plant, Machine Operators and Assemblers	7271	4	6	167	4979	1753	362	-	مشغلو الآلات ومجموعها		
Elementary Occupations		6837	7	6	103	5845	743	133	-	المهن الأولية			
Not Stated	46	1	-	1	34	8	2	-	غير مبين				
Total	43947	38	97	1726	27975	10480	3631	-	المجموع				

جدول (44 تابع): السكان الفلسطينيون 10 سنوات فأكثر المشتغلون والمتعطلون الذين سبق لهم العمل حسب الجنس ومكان العمل والمهنة الرئيسية والحالة العملية

Table (44 Cont.): Employed and Unemployed Ever Worked Palestinian Population 10 Years and Over by Sex, Place of Work, Main Occupation and Employment Status

Sex	Place of Work	Main Occupation	المجموع Total	Employment Status				الحالة العملية			المهنة الرئيسية	مكان العمل	الجنس	
				غير مبيّن Not Stated	أخرى Others	يعمل لدى الأسرة دون أجر Unpaid Family Member	مستخدم بأجر Wage Employee	يعمل لحسابه Self Employed	صاحب عمل Employer					
In Other Governorate	In Other Governorate	Legislators and Managers	182	-	-	-	126	-	56	المشروعون وموظفو الإدارة العليا	في محافظة			
		Professionals	376	-	2	-	362	6	6	المتخصصون	أخرى			
		Technicians and Associate Professionals	274	-	-	-	260	9	5	الفنيون والمتخصصون المساعدون				
		Clerks	149	-	-	-	144	3	2	الكتّبة				
		Services and Sales Workers	1266	-	-	25	915	255	71	العاملون في الخدمات والباعة في المحلات التجارية والأسواق				
		Skilled Agricultural and Fishery Workers	100	-	-	19	36	40	5	العمال المهرة في الزراعة وصيد الأسماك				
		Crafts and Related Workers	1161	1	2	9	944	131	74	العاملون في الحرف وما إليها من المهن				
		Plant, Machine Operators and Assemblers	869	2	1	16	693	138	19	مشغلو الآلات ومجموعها				
		Elementary Occupations	1312	3	-	12	1008	271	18	المهن الأولية				
		Not Stated	10	-	-	-	7	2	1	غير مبيّن				
		Total	5699	6	5	81	4495	855	257	المجموع				
		In Israel	In Israel	Legislators and Managers	131	-	-	-	24	-	107		المشروعون وموظفو الإدارة العليا	داخل
				Professionals	18	-	-	-	17	1	-		المتخصصون	إسرائيل
				Technicians and Associate Professionals	89	-	-	-	79	1	9		الفنيون والمتخصصون المساعدون	
				Clerks	17	-	-	-	17	-	-		الكتّبة	
				Services and Sales Workers	994	-	-	-	823	161	10		العاملون في الخدمات والباعة في المحلات التجارية والأسواق	
				Skilled Agricultural and Fishery Workers	312	-	-	-	303	8	1		العمال المهرة في الزراعة وصيد الأسماك	
Crafts and Related Workers	4904			-	4	-	4757	80	63	العاملون في الحرف وما إليها من المهن				
Plant, Machine Operators and Assemblers	643			1	-	-	556	82	4	مشغلو الآلات ومجموعها				
Elementary Occupations	14641			8	5	-	14336	275	17	المهن الأولية				
Not Stated	14			1	-	-	13	-	-	غير مبيّن				
Total	21763	10	9	-	20925	608	211	المجموع						

جدول (44 تابع): السكان الفلسطينيون 10 سنوات فأكثر المشتغلون والمتعطلون الذين سبق لهم العمل حسب الجنس ومكان العمل والمهنة الرئيسية والحالة العملية

Table (44 Cont.): Employed and Unemployed Ever Worked Palestinian Population 10 Years and Over by Sex, Place of Work, Main Occupation and Employment Status

Sex	Place of Work	Main Occupation	المجموع Total	Employment Status				الحالة العملية			المهنة الرئيسية	مكان العمل	الجنس
				غير مبيّن Not Stated	أخرى Others	يعمل لدى الأسرة دون أجر Unpaid Family Member	مستخدم باجر Wage Employee	يعمل لحسابه Self Employed	صاحب عمل Employer				
	In Settlements	Legislators and Managers	3	-	-	-	-	-	-	3	المشروعون وموظفو الإدارة العليا	بالمستعمرات	
		Professionals	-	-	-	-	-	-	-	-	المتخصصون		
		Technicians and Associate Professionals	1	-	-	-	1	-	-	-	الفنيون والمتخصصون المساعدون		
		Clerks	-	-	-	-	-	-	-	-	الكتبة		
		Services and Sales Workers	9	-	-	-	9	-	-	-	العاملون في الخدمات والباعة في المحلات التجارية والأسواق		
		Skilled Agricultural and Fishery Workers	1	-	-	-	1	-	-	-	العمال المهرة في الزراعة وصيد الأسماك		
		Crafts and Related Workers	160	-	-	-	152	4	4	4	العاملون في الحرف وما إليها من المهن		
		Plant, Machine Operators and Assemblers	50	-	-	-	50	-	-	-	مشغلو الآلات ومجموعها		
		Elementary Occupations	350	1	1	-	346	2	-	-	المهن الأولية		
		Not Stated	-	-	-	-	-	-	-	-	غير مبيّن		
	Total	574	1	1	-	559	6	7	7	المجموع			
	Abroad	Legislators and Managers	51	-	-	-	36	-	-	15	المشروعون وموظفو الإدارة العليا	في الخارج	
		Professionals	149	-	-	-	141	6	2	2	المتخصصون		
		Technicians and Associate Professionals	96	-	1	-	92	2	1	1	الفنيون والمتخصصون المساعدون		
		Clerks	45	-	-	-	42	3	-	-	الكتبة		
		Services and Sales Workers	147	-	-	-	86	51	10	10	العاملون في الخدمات والباعة في المحلات التجارية والأسواق		
		Skilled Agricultural and Fishery Workers	2	-	-	-	1	1	-	-	العمال المهرة في الزراعة وصيد الأسماك		
		Crafts and Related Workers	82	-	-	-	69	10	3	3	العاملون في الحرف وما إليها من المهن		
		Plant, Machine Operators and Assemblers	89	-	-	-	63	22	4	4	مشغلو الآلات ومجموعها		
		Elementary Occupations	55	-	-	-	40	15	-	-	المهن الأولية		
		Not Stated	3	-	-	-	3	-	-	-	غير مبيّن		
	Total	719	-	1	-	573	110	35	35	المجموع			

جدول (44 تابع): السكان الفلسطينيون 10 سنوات فأكثر المشتغلون والمتعطلون الذين سبق لهم العمل حسب الجنس ومكان العمل والمهنة الرئيسية والحالة العملية

Table (44 Cont.): Employed and Unemployed Ever Worked Palestinian Population 10 Years and Over by Sex, Place of Work, Main Occupation and Employment Status

Sex	Place of Work	Main Occupation	المجموع Total	Employment Status				الحالة العملية			المهنة الرئيسية	مكان العمل	الجنس
				غير مبين Not Stated	أخرى Others	يعمل لدى الأسرة دون أجر Unpaid Family Member	مستخدم باجر Wage Employee	يعمل لحسابه Self Employed	صاحب عمل Employer				
	Not Stated	Legislators and Managers	6	3	-	-	2	-	1	المشروعون وموظفو الإدارة العليا	غير مبين		
		Professionals	10	1	1	-	8	-	-	المتخصصون			
		Technicians and Associate Professionals	14	5	-	-	9	-	-	الفنيون والمتخصصون المساعدون			
		Clerks	10	1	-	-	9	-	-	الكتيبة			
		Services and Sales Workers	75	38	-	-	26	6	5	العاملون في الخدمات والبيع في المحلات التجارية والأسواق			
		Skilled Agricultural and Fishery Workers	73	49	-	5	1	15	3	العمال المهرة في الزراعة وصيد الأسماك			
		Crafts and Related Workers	106	75	1	2	16	8	4	العاملون في الحرف وما إليها من المهن			
		Plant, Machine Operators and Assemblers	71	42	-	2	19	8	-	مشغلو الآلات ومجموعها			
		Elementary Occupations	244	189	1	1	52	1	-	المهن الأولية			
		Not Stated	737	735	1	-	1	-	-	غير مبين			
		Total	1346	1138	4	10	143	38	13	المجموع			
	Total	Legislators and Managers	1372	4	3	3	687	-	675	المشروعون وموظفو الإدارة العليا	المجموع		
		Professionals	3258	1	8	3	2880	234	132	المتخصصون			
		Technicians and Associate Professionals	2724	5	8	2	2484	136	89	الفنيون والمتخصصون المساعدون			
		Clerks	1289	1	-	6	1211	59	12	الكتيبة			
		Services and Sales Workers	10951	49	8	410	5601	3751	1132	العاملون في الخدمات والبيع في المحلات التجارية والأسواق			
		Skilled Agricultural and Fishery Workers	3921	53	10	723	509	2390	236	العمال المهرة في الزراعة وصيد الأسماك			
		Crafts and Related Workers	17711	86	59	398	13325	2525	1318	العاملون في الحرف وما إليها من المهن			
		Plant, Machine Operators and Assemblers	9039	50	7	186	6404	2003	389	مشغلو الآلات ومجموعها			
		Elementary Occupations	23439	208	13	116	21627	1307	168	المهن الأولية			
		Not Stated	811	737	1	2	58	10	3	غير مبين			
		Total	74515	1194	117	1849	54786	12415	4154	المجموع			

جدول (44 تابع): السكان الفلسطينيون 10 سنوات فأكثر المشتغلون والمتعطلون الذين سبق لهم العمل حسب الجنس ومكان العمل والمهنة الرئيسية والحالة العملية

Table (44 Cont.): Employed and Unemployed Ever Worked Palestinian Population 10 Years and Over by Sex, Place of Work, Main Occupation and Employment Status

Sex	Place of Work	Main Occupation	المجموع Total	Employment Status				الحالة العملية				
				غير مبين Not Stated	أخرى Others	يعمل لدى الأسرة دون أجر Unpaid Family Member	مستخدم باجر Wage Employee	يعمل لحسابه Self Employed	صاحب عمل Employer	المهنة الرئيسية	مكان العمل	الجنس
Female	At Home	Legislators and Managers	-	-	-	-	-	-	-	المشروعون وموظفو الإدارة العليا	في المسكن	إناث
		Professionals	-	-	-	-	-	-	-	المتخصصون		
		Technicians and Associate Professionals	5	-	-	-	-	5	-	الفنيون والمتخصصون المساعدون		
		Clerks	-	-	-	-	-	-	-	الكتيبة		
		Services and Sales Workers	34	-	-	2	-	32	-	العاملون في الخدمات والباعة في المحلات التجارية والاسواق		
		Skilled Agricultural and Fishery Workers	-	-	-	-	-	-	-	العمال المهرة في الزراعة وصيد الأسماك		
		Crafts and Related Workers	75	-	-	-	15	59	1	العاملون في الحرف وما إليها من المهن		
		Plant, Machine Operators and Assemblers	1	-	-	-	1	-	-	مشغلو الآلات ومجموعها		
		Elementary Occupations	-	-	-	-	-	-	-	المهن الأولية		
	Not Stated	1	-	-	-	-	-	1	غير مبين			
	Total	116	-	-	2	16	97	1	المجموع			
	In the Same Governorate	Legislators and Managers	170	-	1	-	161	-	8	المشروعون وموظفو الإدارة العليا	ضمن نفس المحافظة	
		Professionals	1167	-	-	-	1130	20	17	المتخصصون		
		Technicians and Associate Professionals	1817	-	6	2	1787	19	3	الفنيون والمتخصصون المساعدون		
		Clerks	591	-	-	4	581	5	1	الكتيبة		
		Services and Sales Workers	288	-	2	8	207	52	19	العاملون في الخدمات والباعة في المحلات التجارية والاسواق		
		Skilled Agricultural and Fishery Workers	184	-	1	82	1	95	5	العمال المهرة في الزراعة وصيد الأسماك		
		Crafts and Related Workers	526	-	1	3	500	18	4	العاملون في الحرف وما إليها من المهن		
		Plant, Machine Operators and Assemblers	72	-	1	1	68	2	-	مشغلو الآلات ومجموعها		
Elementary Occupations		179	-	-	6	168	5	-	المهن الأولية			
Not Stated	11	-	1	-	10	-	-	غير مبين				
Total	5005	-	13	106	4613	216	57	المجموع				

جدول (44 تابع): السكان الفلسطينيون 10 سنوات فأكثر المشتغلون والمتعطلون الذين سبق لهم العمل حسب الجنس ومكان العمل والمهنة الرئيسية والحالة العملية

Table (44 Cont.): Employed and Unemployed Ever Worked Palestinian Population 10 Years and Over by Sex, Place of Work, Main Occupation and Employment Status

Sex	Place of Work	Main Occupation	المجموع Total	Employment Status				الحالة العملية			المهنة الرئيسية	مكان العمل	الجنس	
				غير مبين Not Stated	أخرى Others	يعمل لدى الأسرة دون أجر Unpaid Family Member	مستخدم باجر Wage Employee	يعمل لحسابه Self Employed	صاحب عمل Employer					
In Other Governorate	In Other Governorate	Legislators and Managers	7	-	-	-	7	-	-	المشروعون وموظفو الإدارة العليا	في محافظة			
		Professionals	62	-	-	-	61	1	-	المتخصصون	أخرى			
		Technicians and Associate Professionals	102	-	-	-	102	-	-	الفنيون والمتخصصون المساعدون				
		Clerks	25	-	-	-	25	-	-	الكتبة				
		Services and Sales Workers	17	-	-	1	13	2	1	العاملون في الخدمات والباعة في المحلات التجارية والأسواق				
		Skilled Agricultural and Fishery Workers	4	-	-	1	1	2	-	العمال المهرة في الزراعة وصيد الأسماك				
		Crafts and Related Workers	30	1	-	-	28	1	-	العاملون في الحرف وما إليها من المهن				
		Plant, Machine Operators and Assemblers	4	-	-	-	4	-	-	مشغلو الآلات ومجموعها				
		Elementary Occupations	12	-	-	-	12	-	-	المهن الأولية				
		Not Stated	1	1	-	-	-	-	-	غير مبين				
		Total	264	2	-	2	253	6	1	المجموع				
		In Israel	In Israel	Legislators and Managers	-	-	-	-	-	-	-	المشروعون وموظفو الإدارة العليا	داخل	
				Professionals	2	-	-	-	2	-	-	المتخصصون	إسرائيل	
				Technicians and Associate Professionals	4	-	-	-	4	-	-	الفنيون والمتخصصون المساعدون		
				Clerks	-	-	-	-	-	-	-	الكتبة		
				Services and Sales Workers	2	-	-	-	2	-	-	العاملون في الخدمات والباعة في المحلات التجارية والأسواق		
				Skilled Agricultural and Fishery Workers	2	-	-	-	2	-	-	العمال المهرة في الزراعة وصيد الأسماك		
Crafts and Related Workers	4			-	-	-	4	-	-	العاملون في الحرف وما إليها من المهن				
Plant, Machine Operators and Assemblers	1			-	-	-	1	-	-	مشغلو الآلات ومجموعها				
Elementary Occupations	42			-	-	-	41	1	-	المهن الأولية				
Not Stated	-			-	-	-	-	-	-	غير مبين				
Total	57	-	-	-	56	1	-	المجموع						

جدول (44 تابع): السكان الفلسطينيون 10 سنوات فأكثر المشتغلون والمتعطلون الذين سبق لهم العمل حسب الجنس ومكان العمل والمهنة الرئيسية والحالة العملية

Table (44 Cont.): Employed and Unemployed Ever Worked Palestinian Population 10 Years and Over by Sex, Place of Work, Main Occupation and Employment Status

Sex	Place of Work	Main Occupation	المجموع Total	Employment Status				الحالة العملية						
				غير مبين Not Stated	أخرى Others	يعمل لدى الأسرة دون أجر Unpaid Family Member	مستخدم باجر Wage Employee	يعمل لحسابه Self Employed	صاحب عمل Employer	المهنة الرئيسية	مكان العمل	الجنس		
	In Settlements	Legislators and Managers	-	-	-	-	-	-	-	-	المشروعون وموظفو الإدارة العليا	بالمستعمرات		
		Professionals	-	-	-	-	-	-	-	-	المتخصصون			
		Technicians and Associate Professionals	-	-	-	-	-	-	-	-	الفنيون والمتخصصون المساعدون			
		Clerks	-	-	-	-	-	-	-	-	الكتبة			
		Services and Sales Workers	-	-	-	-	-	-	-	-	العاملون في الخدمات والباعة في المحلات التجارية والأسواق			
		Skilled Agricultural and Fishery Workers	-	-	-	-	-	-	-	-	العمال المهرة في الزراعة وصيد الأسماك			
		Crafts and Related Workers	-	-	-	-	-	-	-	-	العاملون في الحرف وما إليها من المهن			
		Plant, Machine Operators and Assemblers	-	-	-	-	-	-	-	-	مشغلو الآلات ومجموعها			
		Elementary Occupations	1	-	-	-	1	-	-	-	المهن الأولية			
		Not Stated	-	-	-	-	-	-	-	-	غير مبين			
		Total	1	-	-	-	1	-	-	-	المجموع			
	Abroad	Legislators and Managers	1	-	-	-	1	-	-	-	المشروعون وموظفو الإدارة العليا		في الخارج	
		Professionals	21	1	-	-	19	-	1	-	المتخصصون			
		Technicians and Associate Professionals	28	-	-	-	27	1	-	-	الفنيون والمتخصصون المساعدون			
		Clerks	6	-	-	-	6	-	-	-	الكتبة			
		Services and Sales Workers	1	-	-	-	1	-	-	-	العاملون في الخدمات والباعة في المحلات التجارية والأسواق			
		Skilled Agricultural and Fishery Workers	-	-	-	-	-	-	-	-	العمال المهرة في الزراعة وصيد الأسماك			
		Crafts and Related Workers	1	-	-	-	1	-	-	-	العاملون في الحرف وما إليها من المهن			
		Plant, Machine Operators and Assemblers	-	-	-	-	-	-	-	-	مشغلو الآلات ومجموعها			
		Elementary Occupations	-	-	-	-	-	-	-	-	المهن الأولية			
		Not Stated	-	-	-	-	-	-	-	-	غير مبين			
		Total	58	1	-	-	55	1	1	-	المجموع			

جدول (44 تابع): السكان الفلسطينيون 10 سنوات فأكثر المشتغلون والمتعطلون الذين سبق لهم العمل حسب الجنس ومكان العمل والمهنة الرئيسية والحالة العملية

Table (44 Cont.): Employed and Unemployed Ever Worked Palestinian Population 10 Years and Over by Sex, Place of Work, Main Occupation and Employment Status

Sex	Place of Work	Main Occupation	المجموع Total	Employment Status				الحالة العملية				
				غير مبين Not Stated	أخرى Others	يعمل لدى الأسرة دون أجر Unpaid Family Member	مستخدم باجر Wage Employee	يعمل لحسابه Self Employed	صاحب عمل Employer	المهنة الرئيسية	مكان العمل	الجنس
	Not Stated	Legislators and Managers	1	-	-	-	1	-	-	المشروعون وموظفو الإدارة العليا	غير مبين	
		Professionals	9	2	-	-	7	-	-	المتخصصون		
		Technicians and Associate Professionals	13	8	-	-	5	-	-	الفنيون والمتخصصون المساعدون		
		Clerks	3	-	-	-	3	-	-	الكتيبة		
		Services and Sales Workers	1	-	-	-	1	-	-	العاملون في الخدمات والبياعة في المحلات التجارية والاسواق		
		Skilled Agricultural and Fishery Workers	8	8	-	-	-	-	-	العمال المهرة في الزراعة وصيد الأسماك		
		Crafts and Related Workers	10	9	-	-	1	-	-	العاملون في الحرف وما إليها من المهن		
		Plant, Machine Operators and Assemblers	-	-	-	-	-	-	-	مشغلو الآلات ومجموعها		
		Elementary Occupations	5	2	-	-	3	-	-	المهن الأولية		
		Not Stated	59	59	-	-	-	-	-	غير مبين		
		Total	109	88	-	-	21	-	-	المجموع		
	Total	Legislators and Managers	179	-	1	-	170	-	8	المشروعون وموظفو الإدارة العليا	المجموع	
		Professionals	1261	3	-	-	1219	21	18	المتخصصون		
		Technicians and Associate Professionals	1969	8	6	2	1925	25	3	الفنيون والمتخصصون المساعدون		
		Clerks	625	-	-	4	615	5	1	الكتيبة		
		Services and Sales Workers	343	-	2	11	224	86	20	العاملون في الخدمات والبياعة في المحلات التجارية والاسواق		
		Skilled Agricultural and Fishery Workers	198	8	1	83	4	97	5	العمال المهرة في الزراعة وصيد الأسماك		
		Crafts and Related Workers	646	10	1	3	549	78	5	العاملون في الحرف وما إليها من المهن		
		Plant, Machine Operators and Assemblers	78	-	1	1	74	2	-	مشغلو الآلات ومجموعها		
		Elementary Occupations	239	2	-	6	225	6	-	المهن الأولية		
		Not Stated	72	60	1	-	10	1	-	غير مبين		
		Total	5610	91	13	110	5015	321	60	المجموع		

جدول (44 تابع): السكان الفلسطينيون 10 سنوات فأكثر المشتغلون والمتعطلون الذين سبق لهم العمل حسب الجنس ومكان العمل والمهنة الرئيسية والحالة العملية

Table (44 Cont.): Employed and Unemployed Ever Worked Palestinian Population 10 Years and Over by Sex, Place of Work, Main Occupation and Employment Status

Sex	Place of Work	Main Occupation	المجموع Total	Employment Status				الحالة العملية						
				غير مبيّن Not Stated	أخرى Others	يعمل لدى الأسرة دون أجر Unpaid Family Member	مستخدم بأجر Wage Employee	يعمل لحسابه Self Employed	صاحب عمل Employer	المهنة الرئيسية	مكان العمل	الجنس		
Both Sexes	At Home	Legislators and Managers	-	-	-	-	-	-	-	المشروعون وموظفو الإدارة العليا	في المسكن	كلا الجنسين		
		Professionals	4	-	-	-	-	4	-	المتخصصون				
		Technicians and Associate Professionals	11	-	-	-	-	11	-	الفنيون والمتخصصون المساعدون				
		Clerks	-	-	-	-	-	-	-	الكتبة				
		Services and Sales Workers	242	-	-	17	-	225	-	العاملون في الخدمات والباعة في المحلات التجارية والاسواق				
		Skilled Agricultural and Fishery Workers	-	-	-	-	-	-	-	العمال المهرة في الزراعة وصيد الأسماك				
		Crafts and Related Workers	277	-	-	15	87	174	1	العاملون في الحرف وما إليها من المهن				
		Plant, Machine Operators and Assemblers	47	1	-	1	45	-	-	مشغلو الآلات ومجموعها				
		Elementary Occupations	-	-	-	-	-	-	-	المهن الأولية				
		Not Stated	2	-	-	1	-	1	-	غير مبيّن				
		Total	583	1	-	34	132	415	1	المجموع				
		In the Same Governorate	In the Same Governorate	Legislators and Managers	1169	1	4	3	660	-	501	المشروعون وموظفو الإدارة العليا	ضمن نفس المحافظة	
				Professionals	3868	-	5	3	3482	237	141	المتخصصون		
				Technicians and Associate Professionals	4061	-	13	4	3830	137	77	الفنيون والمتخصصون المساعدون		
Clerks	1659			-	-	10	1580	58	11	الكتبة				
Services and Sales Workers	8540			11	10	378	3949	3137	1055	العاملون في الخدمات والباعة في المحلات التجارية والاسواق				
Skilled Agricultural and Fishery Workers	3617			4	11	781	168	2421	232	العمال المهرة في الزراعة وصيد الأسماك				
Crafts and Related Workers	11622			10	53	375	7815	2195	1174	العاملون في الحرف وما إليها من المهن				
Plant, Machine Operators and Assemblers	7343			4	7	168	5047	1755	362	مشغلو الآلات ومجموعها				
Elementary Occupations	7016			7	6	109	6013	748	133	المهن الأولية				
Not Stated	57			1	1	1	44	8	2	غير مبيّن				
Total	48952	38	110	1832	32588	10696	3688	المجموع						

جدول (44 تابع): السكان الفلسطينيون 10 سنوات فأكثر المشتغلون والمتعطلون الذين سبق لهم العمل حسب الجنس ومكان العمل والمهنة الرئيسية والحالة العملية

Table (44 Cont.): Employed and Unemployed Ever Worked Palestinian Population 10 Years and Over by Sex, Place of Work, Main Occupation and Employment Status

Sex	Place of Work	Main Occupation	المجموع Total	Employment Status				الحالة العملية			المهنة الرئيسية	مكان العمل	الجنس	
				غير مبيّن Not Stated	أخرى Others	يعمل لدى الأسرة دون أجر Unpaid Family Member	مستخدم بأجر Wage Employee	يعمل لحسابه Self Employed	صاحب عمل Employer					
In Other Governorate	In Other Governorate	Legislators and Managers	189	-	-	-	133	-	56	المشروعون وموظفو الإدارة العليا	في محافظة			
		Professionals	438	-	2	-	423	7	6	المتخصصون	أخرى			
		Technicians and Associate Professionals	376	-	-	-	362	9	5	الفنيون والمتخصصون المساعدون				
		Clerks	174	-	-	-	169	3	2	الكتّبة				
		Services and Sales Workers	1283	-	-	26	928	257	72	العاملون في الخدمات والباعة في المحلات التجارية والأسواق				
		Skilled Agricultural and Fishery Workers	104	-	-	20	37	42	5	العمال المهرة في الزراعة وصيد الأسماك				
		Crafts and Related Workers	1191	2	2	9	972	132	74	العاملون في الحرف وما إليها من المهن				
		Plant, Machine Operators and Assemblers	873	2	1	16	697	138	19	مشغلو الآلات ومجموعها				
		Elementary Occupations	1324	3	-	12	1020	271	18	المهن الأولية				
		Not Stated	11	1	-	-	7	2	1	غير مبيّن				
		Total	5963	8	5	83	4748	861	258	المجموع				
		In Israel	In Israel	Legislators and Managers	131	-	-	-	24	-	107		المشروعون وموظفو الإدارة العليا	داخل
				Professionals	20	-	-	-	19	1	-		المتخصصون	إسرائيل
				Technicians and Associate Professionals	93	-	-	-	83	1	9		الفنيون والمتخصصون المساعدون	
				Clerks	17	-	-	-	17	-	-		الكتّبة	
				Services and Sales Workers	996	-	-	-	825	161	10		العاملون في الخدمات والباعة في المحلات التجارية والأسواق	
				Skilled Agricultural and Fishery Workers	314	-	-	-	305	8	1		العمال المهرة في الزراعة وصيد الأسماك	
Crafts and Related Workers	4908			-	4	-	4761	80	63	العاملون في الحرف وما إليها من المهن				
Plant, Machine Operators and Assemblers	644			1	-	-	557	82	4	مشغلو الآلات ومجموعها				
Elementary Occupations	14683			8	5	-	14377	276	17	المهن الأولية				
Not Stated	14			1	-	-	13	-	-	غير مبيّن				
Total	21820	10	9	-	20981	609	211	المجموع						

جدول (44 تابع): السكان الفلسطينيون 10 سنوات فأكثر المشتغلون والمتعطلون الذين سبق لهم العمل حسب الجنس ومكان العمل والمهنة الرئيسية والحالة العملية

Table (44 Cont.): Employed and Unemployed Ever Worked Palestinian Population 10 Years and Over by Sex, Place of Work, Main Occupation and Employment Status

Sex	Place of Work	Main Occupation	المجموع Total	Employment Status				الحالة العملية			المهنة الرئيسية	مكان العمل	الجنس
				غير مبين Not Stated	أخرى Others	يعمل لدى الأسرة دون أجر Unpaid Family Member	مستخدم باجر Wage Employee	يعمل لحسابه Self Employed	صاحب عمل Employer				
	In Settlements	Legislators and Managers	3	-	-	-	-	-	-	3	المشروعون وموظفو الإدارة العليا	بالمستعمرات	
		Professionals	-	-	-	-	-	-	-	-	المتخصصون		
		Technicians and Associate Professionals	1	-	-	-	1	-	-	-	الفنيون والمتخصصون المساعدون		
		Clerks	-	-	-	-	-	-	-	-	الكتبة		
		Services and Sales Workers	9	-	-	-	9	-	-	-	العاملون في الخدمات والباعة في المحلات التجارية والأسواق		
		Skilled Agricultural and Fishery Workers	1	-	-	-	1	-	-	-	العمال المهرة في الزراعة وصيد الأسماك		
		Crafts and Related Workers	160	-	-	-	152	4	4	4	العاملون في الحرف وما إليها من المهن		
		Plant, Machine Operators and Assemblers	50	-	-	-	50	-	-	-	مشغلو الآلات ومجموعها		
		Elementary Occupations	351	1	1	-	347	2	-	-	المهن الأولية		
		Not Stated	-	-	-	-	-	-	-	-	غير مبين		
	Total	575	1	1	-	560	6	7	7	المجموع			
	Abroad	Legislators and Managers	52	-	-	-	37	-	-	15	المشروعون وموظفو الإدارة العليا	في الخارج	
		Professionals	170	1	-	-	160	6	3	3	المتخصصون		
		Technicians and Associate Professionals	124	-	1	-	119	3	1	1	الفنيون والمتخصصون المساعدون		
		Clerks	51	-	-	-	48	3	-	-	الكتبة		
		Services and Sales Workers	148	-	-	-	87	51	10	10	العاملون في الخدمات والباعة في المحلات التجارية والأسواق		
		Skilled Agricultural and Fishery Workers	2	-	-	-	1	1	-	-	العمال المهرة في الزراعة وصيد الأسماك		
		Crafts and Related Workers	83	-	-	-	70	10	3	3	العاملون في الحرف وما إليها من المهن		
		Plant, Machine Operators and Assemblers	89	-	-	-	63	22	4	4	مشغلو الآلات ومجموعها		
		Elementary Occupations	55	-	-	-	40	15	-	-	المهن الأولية		
		Not Stated	3	-	-	-	3	-	-	-	غير مبين		
	Total	777	1	1	-	628	111	36	36	المجموع			

جدول (44 تابع): السكان الفلسطينيون 10 سنوات فأكثر المشتغلون والمتعطلون الذين سبق لهم العمل حسب الجنس ومكان العمل والمهنة الرئيسية والحالة العملية

Table (44 Cont.): Employed and Unemployed Ever Worked Palestinian Population 10 Years and Over by Sex, Place of Work, Main Occupation and Employment Status

Sex	Place of Work	Main Occupation	المجموع Total	Employment Status				الحالة العملية			المهنة الرئيسية	مكان العمل	الجنس
				غير مبين Not Stated	أخرى Others	يعمل لدى الأسرة دون أجر Unpaid Family Member	مستخدم باجر Wage Employee	يعمل لحسابه Self Employed	صاحب عمل Employer				
	Not Stated	Legislators and Managers	7	3	-	-	3	-	1	المشروعون وموظفو الإدارة العليا	غير مبين		
		Professionals	19	3	1	-	15	-	-	المتخصصون			
		Technicians and Associate Professionals	27	13	-	-	14	-	-	الفنيون والمتخصصون المساعدون			
		Clerks	13	1	-	-	12	-	-	الكتيبة			
		Services and Sales Workers	76	38	-	-	27	6	5	العاملون في الخدمات والباعة في المحلات التجارية والاسواق			
		Skilled Agricultural and Fishery Workers	81	57	-	5	1	15	3	العمال المهرة في الزراعة وصيد الأسماك			
		Crafts and Related Workers	116	84	1	2	17	8	4	العاملون في الحرف وما إليها من المهن			
		Plant, Machine Operators and Assemblers	71	42	-	2	19	8	-	مشغلو الآلات ومجموعها			
		Elementary Occupations	249	191	1	1	55	1	-	المهن الأولية			
		Not Stated	796	794	1	-	1	-	-	غير مبين			
		Total	1455	1226	4	10	164	38	13	المجموع			
	Total	Legislators and Managers	1551	4	4	3	857	-	683	المشروعون وموظفو الإدارة العليا	المجموع		
		Professionals	4519	4	8	3	4099	255	150	المتخصصون			
		Technicians and Associate Professionals	4693	13	14	4	4409	161	92	الفنيون والمتخصصون المساعدون			
		Clerks	1914	1	-	10	1826	64	13	الكتيبة			
		Services and Sales Workers	11294	49	10	421	5825	3837	1152	العاملون في الخدمات والباعة في المحلات التجارية والاسواق			
		Skilled Agricultural and Fishery Workers	4119	61	11	806	513	2487	241	العمال المهرة في الزراعة وصيد الأسماك			
		Crafts and Related Workers	18357	96	60	401	13874	2603	1323	العاملون في الحرف وما إليها من المهن			
		Plant, Machine Operators and Assemblers	9117	50	8	187	6478	2005	389	مشغلو الآلات ومجموعها			
		Elementary Occupations	23678	210	13	122	21852	1313	168	المهن الأولية			
		Not Stated	883	797	2	2	68	11	3	غير مبين			
		Total	80125	1285	130	1959	59801	12736	4214	المجموع			

جدول 45: السكان الفلسطينيين 10 سنوات فأكثر المشتغلون والمتعطلون الذين سبق لهم العمل حسب الجنس والحالة التعليمية وفئات العمر بالسنوات والمهنة الرئيسية

Table 45: Employed and Unemployed Ever Worked Palestinian Population 10 Years and Over by Sex, Educational Attainment, Age Groups in Years and Main Occupation

Sex	Educational Attainment	Age	المجموع Total	المهنة الرئيسية										العمر	الحالة التعليمية	الجنس
				غير مبين Not Stated	المهن الأولية Elementary Occupations	مشغلو الآلات ومجموعها Plant, Machine Operators and Assemblers	العاملون في الحرف وما إليها من المهن Crafts and Related Workers	العمال المهرة في الزراعة وصيد الأسماك Skilled Agricultural and Fishery Workers	العاملون في الخدمات والباة في المحلات التجارية والاسواق Services and Sales Workers	الكتبة Clerks	الفنيون والمختصون المساعدون Technicians and Associate Professionals	المختصون Professionals	المشروعون وموظفو الإدارة العليا Legislators and Managers			
Male	Illiterate	10 - 14	62	-	19	-	27	10	6	-	-	-	-	14 - 10	أمي	ذكور
		15 - 19	358	10	148	43	82	40	35	-	-	-	-	19 - 15		
		20 - 24	501	3	254	72	101	44	27	-	-	-	-	24 - 20		
		25 - 44	1954	10	942	310	432	122	128	-	-	-	10	44 - 25		
		45 - 64	1972	42	749	142	237	579	208	-	-	-	15	64 - 45		
		65+	1188	35	235	32	65	700	116	-	-	-	5	+65		
		Not Stated	2	-	-	-	1	-	-	-	-	-	1	غير مبين		
	Total	6037	100	2347	599	945	1495	520	-	-	-	31	المجموع			
	Can Read and Write	10 - 14	187	7	51	-	62	50	17	-	-	-	-	14 - 10	ملم	
		15 - 19	788	9	346	98	186	84	65	-	-	-	-	19 - 15		
		20 - 24	1134	12	581	138	259	59	82	2	-	-	1	24 - 20		
		25 - 44	4404	29	1982	632	1149	170	388	9	-	-	45	44 - 25		
		45 - 64	2084	46	659	215	441	346	328	12	-	-	37	64 - 45		
		65+	562	30	95	25	64	198	136	3	-	-	11	+65		
		Not Stated	8	-	2	1	1	3	1	-	-	-	-	غير مبين		
	Total	9167	133	3716	1109	2162	910	1017	26	-	-	94	المجموع			
	Elementary	10 - 14	318	5	94	-	139	29	51	-	-	-	-	14 - 10	ابتدائي	
		15 - 19	3464	46	1362	428	1055	144	411	4	13	-	1	19 - 15		
		20 - 24	4274	37	1694	685	1272	102	463	5	9	-	7	24 - 20		
		25 - 44	10550	58	3820	1688	3209	236	1295	35	69	-	140	44 - 25		
		45 - 64	2394	46	675	312	561	244	417	34	47	-	58	64 - 45		
		65+	199	12	25	8	19	45	56	11	10	-	13	+65		
		Not Stated	4	-	2	1	-	1	-	-	-	-	-	غير مبين		
	Total	21203	204	7672	3122	6255	801	2693	89	148	-	219	المجموع			

جدول (45 تابع): السكان الفلسطينيين 10 سنوات فأكثر المشتغلون والمتعطلون الذين سبق لهم العمل حسب الجنس والحالة التعليمية وفئات العمر بالسنوات والمهنة الرئيسية

Table (45 Cont.): Employed and Unemployed Ever Worked Palestinian Population 10 Years and Over by Sex, Educational Attainment, Age Groups in Years and Main Occupation

Sex	Educational Attainment	Age	المجموع Total	المهنة الرئيسية									العمر	الحالة التعليمية	الجنس	
				غير مبين	المهن الأولية	مشغلو الآلات ومجموعها	العمالون في الحرف وما إليها من المهن	العمال المهرة في الزراعة وصيد الأسماك	العمالون في الخدمات والبيع في المحلات التجارية والأسواق	الكتبة	الفنيون والمختصون المساعدون	المختصون				المشروعون وموظفو الإدارة العليا
				Not Stated	Elementary Occupations	Plant, Machine Operators and Assemblers	Crafts and Related Workers	Skilled Agricultural and Fishery Workers	Services and Sales Workers	Clerks	Technicians and Associate Professionals	Professionals	Legislators and Managers			
	Preparatory	10 - 14	7	-	3	-	1	-	3	-	-	-	-	14 - 10	إعدادي	
		15 - 19	3179	51	1231	370	862	68	565	9	21	-	2	19 - 15		
		20 - 24	5720	64	2003	780	1558	88	1123	40	47	-	17	24 - 20		
		25 - 44	9589	61	3156	1505	2790	156	1592	99	110	-	120	44 - 25		
		45 - 64	1191	37	295	146	251	78	249	45	40	-	50	64 - 45		
		65+	47	2	5	3	5	10	13	3	3	-	3	+65		
		Not Stated	6	-	2	1	2	-	1	-	-	-	-	غير مبين		
		Total	19739	215	6695	2805	5469	400	3546	196	221	-	192	المجموع		
	Secondary	10 - 14	-	-	-	-	-	-	-	-	-	-	-	14 - 10	ثانوي	
		15 - 19	314	3	126	36	65	8	66	4	5	-	1	19 - 15		
		20 - 24	1536	10	417	187	412	20	415	39	29	-	7	24 - 20		
		25 - 44	5546	37	1463	758	1402	108	1263	209	172	-	134	44 - 25		
		45 - 64	828	24	145	65	115	44	219	79	74	-	63	64 - 45		
		65+	25	5	1	1	1	1	3	2	10	-	1	+65		
		Not Stated	2	-	1	-	-	-	-	-	-	-	-	غير مبين		
		Total	8251	79	2153	1047	1995	181	1966	333	290	-	207	المجموع		
	Associate Diploma	10 - 14	-	-	-	-	-	-	-	-	-	-	-	14 - 10	دبلوم متوسط	
		15 - 19	10	1	2	1	2	-	1	1	2	-	-	19 - 15		
		20 - 24	463	4	73	24	109	4	73	70	98	6	2	24 - 20		
		25 - 44	3757	17	502	220	549	49	532	319	1402	50	117	44 - 25		
		45 - 64	642	20	18	13	29	12	66	35	362	17	70	64 - 45		
		65+	24	2	-	-	-	3	1	-	14	1	3	+65		
		Not Stated	-	-	-	-	-	-	-	-	-	-	-	غير مبين		
		Total	4896	44	595	258	689	68	673	425	1878	74	192	المجموع		

جدول (45 تابع): السكان الفلسطينيين 10 سنوات فأكثر المشتغلون والمتعطلون الذين سبق لهم العمل حسب الجنس والحالة التعليمية وفئات العمر بالسنوات والمهنة الرئيسية

Table (45 Cont.): Employed and Unemployed Ever Worked Palestinian Population 10 Years and Over by Sex, Educational Attainment, Age Groups in Years and Main Occupation

Sex	Educational Attainment	Age	المجموع Total	المهنة الرئيسية										العمر	الحالة التعليمية	الجنس
				غير مبين	المهن الأولية	مشغلو الآلات ومجموعها	العمالون في الحرف وما إليها من المهن	العمال المهرة في الزراعة وصيد الأسماك	العمالون في الخدمات والبيع في المحلات التجارية والأسواق	الكتبة	الفنيون والمتخصصون والمساعدون	المتخصصون	المشروعون وموظفو الإدارة العليا			
				Not Stated	Elementary Occupations	Plant, Machine Operators and Assemblers	Crafts and Related Workers	Skilled Agricultural and Fishery Workers	Services and Sales Workers	Clerks	Technicians and Associate Professionals	Professionals	Legislators and Managers			
	Bachelor and Above	10 - 14	-	-	-	-	-	-	-	-	-	-	-	14 - 10	بكالوريوس فأعلى	
		15 - 19	-	-	-	-	-	-	-	-	-	-	-	19 - 15		
		20 - 24	303	1	16	3	12	1	34	37	13	183	3	24 - 20		
		25 - 44	3744	17	154	78	142	21	400	150	132	2387	263	44 - 25		
		45 - 64	942	11	18	6	21	10	77	28	36	573	162	64 - 45		
		65+	23	2	-	-	-	2	1	1	1	9	7	+65		
		Not Stated	5	-	-	-	-	-	-	1	-	4	-	غير مبين		
		Total	5017	31	188	87	175	34	512	217	182	3156	435	المجموع		
	Not Stated	10 - 14	1	-	-	-	1	-	-	-	-	-	-	14 - 10	غير مبين	
		15 - 19	5	-	2	1	1	1	-	-	-	-	-	19 - 15		
		20 - 24	10	-	5	3	-	-	2	-	-	-	-	24 - 20		
		25 - 44	80	-	23	3	10	5	8	3	3	23	2	44 - 25		
		45 - 64	64	1	28	5	8	8	7	-	2	5	-	64 - 45		
		65+	42	4	12	-	1	18	7	-	-	-	-	+65		
		Not Stated	3	-	3	-	-	-	-	-	-	-	-	غير مبين		
		Total	205	5	73	12	21	32	24	3	5	28	2	المجموع		
	Total	10 - 14	575	12	167	-	230	89	77	-	-	-	-	14 - 10	المجموع	
		15 - 19	8118	120	3217	977	2253	345	1143	18	41	-	4	19 - 15		
		20 - 24	13941	131	5043	1892	3723	318	2219	193	196	189	37	24 - 20		
		25 - 44	39624	229	12042	5194	9683	867	5606	824	1888	2460	831	44 - 25		
		45 - 64	10117	227	2587	904	1663	1321	1571	233	561	595	455	64 - 45		
		65+	2110	92	373	69	155	977	333	20	38	10	43	+65		
		Not Stated	30	-	10	3	4	4	2	1	-	4	2	غير مبين		
		Total	74515	811	23439	9039	17711	3921	10951	1289	2724	3258	1372	المجموع		

جدول (45 تابع): السكان الفلسطينيون 10 سنوات فأكثر المشتغلون والمتعطلون الذين سبق لهم العمل حسب الجنس والحالة التعليمية وفئات العمر بالسنوات والمهنة الرئيسية

Table (45 Cont.): Employed and Unemployed Ever Worked Palestinian Population 10 Years and Over by Sex, Educational Attainment, Age Groups in Years and Main Occupation

Sex	Educational Attainment	Age	المجموع Total	المهنة الرئيسية									العمر	الحالة التعليمية	الجنس		
				غير مبين	المهن الأولية	مشغلو الآلات ومجموعها	العاملون في الحرف وما إليها من المهن	العمال المهرة في الزراعة وصيد الأسماك	العاملون في الخدمات والباعة في المحلات التجارية والأسواق	الكتبة	الفنيون والمختصون المساعدون	المختصون				المشروعون وموظفو الإدارة العليا	
				Not Stated	Elementary Occupations	Plant, Machine Operators and Assemblers	Crafts and Related Workers	Skilled Agricultural and Fishery Workers	Services and Sales Workers	Clerks	Technicians and Associate Professionals	Professionals	Legislators and Managers				
Female	Illiterate	10 - 14	1	-	-	-	1	-	-	-	-	-	-	-	14 - 10	أمي	إناث
		15 - 19	10	-	2	1	6	1	-	-	-	-	-	-	19 - 15		
		20 - 24	11	1	2	1	5	2	-	-	-	-	-	-	24 - 20		
		25 - 44	86	-	27	2	28	20	9	-	-	-	-	-	44 - 25		
		45 - 64	133	-	30	1	13	72	17	-	-	-	-	-	64 - 45		
		65+	47	-	7	1	4	27	8	-	-	-	-	-	+65		
		Not Stated	-	-	-	-	-	-	-	-	-	-	-	-	-		
	Total	288	1	68	6	57	122	34	-	-	-	-	-	-	المجموع		
	Can Read and Write	10 - 14	5	2	-	-	2	1	-	-	-	-	-	-	14 - 10	لم	
		15 - 19	22	1	2	1	16	1	1	-	-	-	-	-	19 - 15		
		20 - 24	32	1	3	1	22	1	3	1	-	-	-	-	24 - 20		
		25 - 44	103	1	22	4	37	25	13	1	-	-	-	-	44 - 25		
		45 - 64	30	-	10	-	13	3	4	-	-	-	-	-	64 - 45		
		65+	2	-	-	-	1	1	-	-	-	-	-	-	+65		
		Not Stated	-	-	-	-	-	-	-	-	-	-	-	-	-		
	Total	194	5	37	6	91	32	21	2	-	-	-	-	-	المجموع		
	Elementary	10 - 14	6	1	-	-	3	-	2	-	-	-	-	-	14 - 10	ابتدائي	
		15 - 19	61	7	2	6	43	1	2	-	-	-	-	-	19 - 15		
		20 - 24	97	-	9	8	70	-	7	1	2	-	-	-	24 - 20		
		25 - 44	233	4	44	11	102	15	35	7	14	-	-	1	44 - 25		
		45 - 64	26	2	11	-	3	2	3	-	5	-	-	-	64 - 45		
65+		3	-	1	-	2	-	-	-	-	-	-	-	+65			
Not Stated		-	-	-	-	-	-	-	-	-	-	-	-	-	غير مبين		
Total	426	14	67	25	223	18	49	8	21	-	-	1	-	المجموع			

جدول (45 تابع): السكان الفلسطينيون 10 سنوات فأكثر المشتغلون والمتعطلون الذين سبق لهم العمل حسب الجنس والحالة التعليمية وفئات العمر بالسنوات والمهنة الرئيسية

Table (45 Cont.): Employed and Unemployed Ever Worked Palestinian Population 10 Years and Over by Sex, Educational Attainment, Age Groups in Years and Main Occupation

Sex	Educational Attainment	Age	المجموع Total	المهنة الرئيسية									العمر	الحالة التعليمية	الجنس		
				غير مبين	المهن الأولية	مشغلو الآلات ومجموعها	العمالون في الحرف وما إليها من المهن	العمال المهرة في الزراعة وصيد الأسماك	العمالون في الخدمات والبيع في المحلات التجارية والأسواق	الكتبة	الفنيون والمتخصصون والمساعدون	المتخصصون				المشروعون وموظفو الإدارة العليا	
				Not Stated	Elementary Occupations	Plant, Machine Operators and Assemblers	Crafts and Related Workers	Skilled Agricultural and Fishery Workers	Services and Sales Workers	Clerks	Technicians and Associate Professionals	Professionals	Legislators and Managers				
	Preparatory	10 - 14	-	-	-	-	-	-	-	-	-	-	-	14 - 10	إعدادي		
		15 - 19	74	4	6	4	36	1	9	9	5	-	-	19 - 15			
		20 - 24	202	2	10	7	86	3	31	30	33	-	-	24 - 20			
		25 - 44	395	9	38	13	95	14	73	52	100	-	1	44 - 25			
		45 - 64	19	1	1	-	3	-	3	1	10	-	-	64 - 45			
		65+	-	-	-	-	-	-	-	-	-	-	-	-		+65	
		Not Stated	-	-	-	-	-	-	-	-	-	-	-	-		غير مبين	
		Total	690	16	55	24	220	18	116	92	148	-	1	المجموع			
	Secondary	10 - 14	-	-	-	-	-	-	-	-	-	-	-	14 - 10	ثانوي		
		15 - 19	30	1	-	1	1	-	1	11	15	-	-	19 - 15			
		20 - 24	147	3	-	6	16	1	15	48	57	-	1	24 - 20			
		25 - 44	322	4	8	3	18	3	52	63	161	-	10	44 - 25			
		45 - 64	52	1	-	-	1	-	7	6	33	-	4	64 - 45			
		65+	1	-	-	-	-	-	-	-	1	-	-	+65			
		Not Stated	-	-	-	-	-	-	-	-	-	-	-	-		غير مبين	
		Total	552	9	8	10	36	4	75	128	267	-	15	المجموع			
	Associate Diploma	10 - 14	-	-	-	-	-	-	-	-	-	-	-	14 - 10	دبلوم متوسط		
		15 - 19	2	-	-	-	-	-	-	2	-	-	-	19 - 15			
		20 - 24	415	8	-	-	7	-	8	110	269	11	2	24 - 20			
		25 - 44	1359	8	1	1	9	1	29	173	1054	48	35	44 - 25			
		45 - 64	204	1	-	-	-	-	-	7	150	5	41	64 - 45			
		65+	3	-	-	-	-	-	-	-	1	-	2	+65			
		Not Stated	-	-	-	-	-	-	-	-	-	-	-	-		غير مبين	
		Total	1983	17	1	1	16	1	37	292	1474	64	80	المجموع			

جدول (45 تابع): السكان الفلسطينيين 10 سنوات فأكثر المشتغلون والمتعطلون الذين سبق لهم العمل حسب الجنس والحالة التعليمية وفئات العمر بالسنوات والمهنة الرئيسية

Table (45 Cont.): Employed and Unemployed Ever Worked Palestinian Population 10 Years and Over by Sex, Educational Attainment, Age Groups in Years and Main Occupation

Sex	Educational Attainment	Age	المجموع Total	المهنة الرئيسية									العمر	الحالة التعليمية	الجنس	
				غير مبين	المهن الأولية	مشغلو الآلات ومجموعها	العمالون في الحرف وما إليها من المهن	العمال المهرة في الزراعة وصيد الأسماك	العمالون في الخدمات والبيع في المحلات التجارية والأسواق	الكتبة	الفنيون والمختصون المساعدون	المختصون				المشروعون وموظفو الإدارة العليا
				Not Stated	Elementary Occupations	Plant, Machine Operators and Assemblers	Crafts and Related Workers	Skilled Agricultural and Fishery Workers	Services and Sales Workers	Clerks	Technicians and Associate Professionals	Professionals	Legislators and Managers			
	Bachelor and Above	10 - 14	-	-	-	-	-	-	-	-	-	-	-	14 - 10	بكالوريوس فأعلى	
		15 - 19	-	-	-	-	-	-	-	-	-	-	-	19 - 15		
		20 - 24	254	4	-	1	-	-	2	37	7	199	4	24 - 20		
		25 - 44	1143	5	-	4	2	-	7	66	47	954	58	44 - 25		
		45 - 64	63	-	-	-	-	-	-	-	3	41	19	64 - 45		
		65+	2	-	-	-	-	-	-	-	-	1	1	+65		
		Not Stated	1	-	-	-	-	-	1	-	-	-	-	غير مبين		
		Total	1463	9	-	5	2	-	10	103	57	1195	82	المجموع		
	Not Stated	10 - 14	-	-	-	-	-	-	-	-	-	-	-	14 - 10	غير مبين	
		15 - 19	-	-	-	-	-	-	-	-	-	-	-	19 - 15		
		20 - 24	1	-	-	-	1	-	-	-	-	-	-	24 - 20		
		25 - 44	5	-	-	-	-	1	1	-	1	2	-	44 - 25		
		45 - 64	6	1	1	1	-	2	-	-	1	-	-	64 - 45		
		65+	1	-	1	-	-	-	-	-	-	-	-	+65		
		Not Stated	1	-	1	-	-	-	-	-	-	-	-	غير مبين		
		Total	14	1	3	1	1	3	1	-	2	2	-	المجموع		
	Total	10 - 14	12	3	-	-	6	1	2	-	-	-	-	14 - 10	المجموع	
		15 - 19	199	13	12	13	102	4	13	22	20	-	-	19 - 15		
		20 - 24	1159	19	24	24	207	7	66	227	368	210	7	24 - 20		
		25 - 44	3646	31	140	38	291	79	219	362	1377	1004	105	44 - 25		
		45 - 64	533	6	53	2	33	79	34	14	202	46	64	64 - 45		
		65+	59	-	9	1	7	28	8	-	2	1	3	+65		
		Not Stated	2	-	1	-	-	-	1	-	-	-	-	غير مبين		
		Total	5610	72	239	78	646	198	343	625	1969	1261	179	المجموع		

جدول (45 تابع): السكان الفلسطينيون 10 سنوات فأكثر المشتغلون والمتعطلون الذين سبق لهم العمل حسب الجنس والحالة التعليمية وفئات العمر بالسنوات والمهنة الرئيسية

Table (45 Cont.): Employed and Unemployed Ever Worked Palestinian Population 10 Years and Over by Sex, Educational Attainment, Age Groups in Years and Main Occupation

Sex	Educational Attainment	Age	المجموع Total	المهنة الرئيسية									العمر	الحالة التعليمية	الجنس		
				غير مبين	المهن الأولية	مشغلو الآلات ومجموعها	العمالون في الحرف وما إليها من المهن	العمال المهرة في الزراعة وصيد الأسماك	العمالون في الخدمات والباعة في المحلات التجارية والأسواق	الكتبة	الفنيون والمختصون المساعدون	المختصون				المشروعون وموظفو الإدارة العليا	
				Not Stated	Elementary Occupations	Plant, Machine Operators and Assemblers	Crafts and Related Workers	Skilled Agricultural and Fishery Workers	Services and Sales Workers	Clerks	Technicians and Associate Professionals	Professionals	Legislators and Managers				
Both Sexes	Illiterate	10 - 14	63	-	19	-	28	10	6	-	-	-	-	14 - 10	أمي	كلا الجنسين	
		15 - 19	368	10	150	44	88	41	35	-	-	-	-	19 - 15			
		20 - 24	512	4	256	73	106	46	27	-	-	-	-	24 - 20			
		25 - 44	2040	10	969	312	460	142	137	-	-	-	10	44 - 25			
		45 - 64	2105	42	779	143	250	651	225	-	-	-	15	64 - 45			
		65+	1235	35	242	33	69	727	124	-	-	-	5	+65			
		Not Stated	2	-	-	-	1	-	-	-	-	-	-	1			غير مبين
	Total	6325	101	2415	605	1002	1617	554	-	-	-	-	31	المجموع			
	Can Read and Write	10 - 14	192	9	51	-	64	51	17	-	-	-	-	-	14 - 10	لم	
		15 - 19	810	10	348	99	202	85	66	-	-	-	-	-	19 - 15		
		20 - 24	1166	13	584	139	281	60	85	3	-	-	-	1	24 - 20		
		25 - 44	4507	30	2004	636	1186	195	401	10	-	-	-	45	44 - 25		
		45 - 64	2114	46	669	215	454	349	332	12	-	-	-	37	64 - 45		
		65+	564	30	95	25	65	199	136	3	-	-	-	11	+65		
		Not Stated	8	-	2	1	1	3	1	-	-	-	-	-	غير مبين		
	Total	9361	138	3753	1115	2253	942	1038	28	-	-	-	94	المجموع			
	Elementary	10 - 14	324	6	94	-	142	29	53	-	-	-	-	-	14 - 10	ابتدائي	
		15 - 19	3525	53	1364	434	1098	145	413	4	13	-	-	1	19 - 15		
		20 - 24	4371	37	1703	693	1342	102	470	6	11	-	-	7	24 - 20		
		25 - 44	10783	62	3864	1699	3311	251	1330	42	83	-	-	141	44 - 25		
		45 - 64	2420	48	686	312	564	246	420	34	52	-	-	58	64 - 45		
65+		202	12	26	8	21	45	56	11	10	-	-	13	+65			
Not Stated		4	-	2	1	-	1	-	-	-	-	-	-	غير مبين			
Total	21629	218	7739	3147	6478	819	2742	97	169	-	-	220	المجموع				

جدول (45 تابع): السكان الفلسطينيين 10 سنوات فأكثر المشتغلون والمتعطلون الذين سبق لهم العمل حسب الجنس والحالة التعليمية وفئات العمر بالسنوات والمهنة الرئيسية

Table (45 Cont.): Employed and Unemployed Ever Worked Palestinian Population 10 Years and Over by Sex, Educational Attainment, Age Groups in Years and Main Occupation

Sex	Educational Attainment	Age	المجموع Total	المهنة الرئيسية									العمر	الحالة التعليمية	الجنس	
				غير مبين	المهن الأولية	مشغلو الآلات ومجموعها	العمالون في الحرف وما إليها من المهن	العمال المهرة في الزراعة وصيد الأسماك	العمالون في الخدمات والبيع في المحلات التجارية والأسواق	الكتبة	الفنيون والمختصون المساعدون	المختصون				المشروعون وموظفو الإدارة العليا
				Not Stated	Elementary Occupations	Plant, Machine Operators and Assemblers	Crafts and Related Workers	Skilled Agricultural and Fishery Workers	Services and Sales Workers	Clerks	Technicians and Associate Professionals	Professionals	Legislators and Managers			
	Preparatory	10 - 14	7	-	3	-	1	-	3	-	-	-	-	14 - 10	إعدادي	
		15 - 19	3253	55	1237	374	898	69	574	18	26	-	2	19 - 15		
		20 - 24	5922	66	2013	787	1644	91	1154	70	80	-	17	24 - 20		
		25 - 44	9984	70	3194	1518	2885	170	1665	151	210	-	121	44 - 25		
		45 - 64	1210	38	296	146	254	78	252	46	50	-	50	64 - 45		
		65+	47	2	5	3	5	10	13	3	3	-	3	+65		
		Not Stated	6	-	2	1	2	-	1	-	-	-	-	غير مبين		
		Total	20429	231	6750	2829	5689	418	3662	288	369	-	193	المجموع		
	Secondary	10 - 14	-	-	-	-	-	-	-	-	-	-	-	14 - 10	ثانوي	
		15 - 19	344	4	126	37	66	8	67	15	20	-	1	19 - 15		
		20 - 24	1683	13	417	193	428	21	430	87	86	-	8	24 - 20		
		25 - 44	5868	41	1471	761	1420	111	1315	272	333	-	144	44 - 25		
		45 - 64	880	25	145	65	116	44	226	85	107	-	67	64 - 45		
		65+	26	5	1	1	1	1	3	2	11	-	1	+65		
		Not Stated	2	-	1	-	-	-	-	-	-	-	1	غير مبين		
		Total	8803	88	2161	1057	2031	185	2041	461	557	-	222	المجموع		
	Associate Diploma	10 - 14	-	-	-	-	-	-	-	-	-	-	-	14 - 10	دبلوم متوسط	
		15 - 19	12	1	2	1	2	-	1	3	2	-	-	19 - 15		
		20 - 24	878	12	73	24	116	4	81	180	367	17	4	24 - 20		
		25 - 44	5116	25	503	221	558	50	561	492	2456	98	152	44 - 25		
		45 - 64	846	21	18	13	29	12	66	42	512	22	111	64 - 45		
		65+	27	2	-	-	-	3	1	-	15	1	5	+65		
		Not Stated	-	-	-	-	-	-	-	-	-	-	-	غير مبين		
		Total	6879	61	596	259	705	69	710	717	3352	138	272	المجموع		

جدول (45 تابع): السكان الفلسطينيين 10 سنوات فأكثر المشتغلون والمتعطلون الذين سبق لهم العمل حسب الجنس والحالة التعليمية وفئات العمر بالسنوات والمهنة الرئيسية

Table (45 Cont.): Employed and Unemployed Ever Worked Palestinian Population 10 Years and Over by Sex, Educational Attainment, Age Groups in Years and Main Occupation

Sex	Educational Attainment	Age	المجموع Total	المهنة الرئيسية										العمر	الحالة التعليمية	الجنس
				غير مبين	المهن الأولية	مشغلو الآلات ومجموعها	العمالون في الحرف وما إليها من المهن	العمال المهرة في الزراعة وصيد الأسماك	العمالون في الخدمات والبيع في المحلات التجارية والأسواق	الكتبة	الفنيون والمتخصصون المساعدون	المتخصصون	المشروعون وموظفو الإدارة العليا			
				Not Stated	Elementary Occupations	Plant, Machine Operators and Assemblers	Crafts and Related Workers	Skilled Agricultural and Fishery Workers	Services and Sales Workers	Clerks	Technicians and Associate Professionals	Professionals	Legislators and Managers			
	Bachelor and Above	10 - 14	-	-	-	-	-	-	-	-	-	-	-	14 - 10	بكالوريوس فأعلى	
		15 - 19	-	-	-	-	-	-	-	-	-	-	-	19 - 15		
		20 - 24	557	5	16	4	12	1	36	74	20	382	7	24 - 20		
		25 - 44	4887	22	154	82	144	21	407	216	179	3341	321	44 - 25		
		45 - 64	1005	11	18	6	21	10	77	28	39	614	181	64 - 45		
		65+	25	2	-	-	-	2	1	1	1	10	8	+65		
		Not Stated	6	-	-	-	-	-	1	1	-	4	-	غير مبين		
		Total	6480	40	188	92	177	34	522	320	239	4351	517	المجموع		
	Not Stated	10 - 14	1	-	-	-	1	-	-	-	-	-	-	14 - 10	غير مبين	
		15 - 19	5	-	2	1	1	1	-	-	-	-	-	19 - 15		
		20 - 24	11	-	5	3	1	-	2	-	-	-	-	24 - 20		
		25 - 44	85	-	23	3	10	6	9	3	4	25	2	44 - 25		
		45 - 64	70	2	29	6	8	10	7	-	3	5	-	64 - 45		
		65+	43	4	13	-	1	18	7	-	-	-	-	+65		
		Not Stated	4	-	4	-	-	-	-	-	-	-	-	غير مبين		
		Total	219	6	76	13	22	35	25	3	7	30	2	المجموع		
	Total	10 - 14	587	15	167	-	236	90	79	-	-	-	-	14 - 10	المجموع	
		15 - 19	8317	133	3229	990	2355	349	1156	40	61	-	4	19 - 15		
		20 - 24	15100	150	5067	1916	3930	325	2285	420	564	399	44	24 - 20		
		25 - 44	43270	260	12182	5232	9974	946	5825	1186	3265	3464	936	44 - 25		
		45 - 64	10650	233	2640	906	1696	1400	1605	247	763	641	519	64 - 45		
		65+	2169	92	382	70	162	1005	341	20	40	11	46	+65		
		Not Stated	32	-	11	3	4	4	3	1	-	4	2	غير مبين		
		Total	80125	883	23678	9117	18357	4119	11294	1914	4693	4519	1551	المجموع		

جدول 46: السكان الفلسطينيون 10 سنوات فأكثر المشتغلون والمتعطلون الذين سبق لهم العمل حسب فئات العمر بالسنوات والجنس والنشاط الاقتصادي

Table 46: Employed and Unemployed Ever Worked Palestinian Population 10 Years and Over by Age Groups in Years, Sex and Economic Activity

Economic Activity & Sex	المجموع	فئات العمر بالسنوات													النشاط الاقتصادي والجنس	
	Total	غير مبين Not Stated	+65	64 - 60	59 - 55	54 - 50	49 - 45	44 - 40	39 - 35	34 - 30	29 - 25	24 - 20	19 - 15	14 - 10		
Male															ذُكور	
Agriculture, Hunting and Forestry	6162	4	1071	529	414	367	299	314	375	490	665	741	759	134	الزراعة والصيد والحراجه	
Fishing	1	-	-	-	-	-	-	-	-	-	-	-	1	-	صيد الاسماك	
Mining and Quarrying	861	-	12	14	19	29	45	67	101	113	176	191	88	6	التعدين واستغلال المحاجر	
Manufacturing	12660	3	118	115	158	327	457	721	1219	1822	2498	2952	2093	177	الصناعات التحويلية	
Electricity, Gas and Water Supply	65	-	-	1	3	4	1	2	19	16	9	7	3	-	امدادات الكهرباء والغاز و امدادات المياه	
Construction	26367	9	195	226	407	756	1208	1998	2978	4391	5380	5679	3041	99	الإنشاءات	
Whole sale and Retail Trade	11141	3	363	246	295	452	628	762	1196	1717	2091	1931	1328	129	تجارة الجملة والتجزئه	
Hotels and Restaurants	1145	-	7	6	16	28	51	73	147	202	236	221	146	12	الفنادق والمطاعم	
Transport, Storage and Communication	3659	2	39	35	78	153	274	442	592	775	691	494	82	2	النقل والتخزين والاتصالات	
Financial Intermediation	267	-	1	3	4	10	23	37	41	49	60	36	2	1	الوساطة المالية	
Real-estate, Renting and Business Activities	694	3	11	14	12	41	60	69	137	132	101	94	20	-	الانشطة العقارية والإجارية وأنشطة المشاريع التجارية	
Public Administration and Defense	4915	3	100	102	151	259	306	380	601	661	917	1085	349	1	الإدارة العامة والدفاع والضمان الاجتماعي الاجباري	
Education	3600	2	42	81	178	219	392	532	695	716	567	166	10	-	التعليم	
Health and Social Work	988	1	17	23	23	52	85	137	180	196	200	69	5	-	الصحة والعمل الاجتماعي	
Other Community Social and Personal service Activities	953	-	30	22	35	39	73	96	137	155	173	124	67	2	أنشطة الخدمة المجتمعية والاجتماعية والشخصية الأخرى	
Private Households with Employed Persons	3	-	-	-	-	1	-	1	1	-	-	-	-	-	-	الأسر الخاصة التي تعين أفراد لإداء الأعمال المنزلية
Extraterritorial Organizations and Bodies	114	-	7	9	3	9	10	15	23	25	9	3	1	-	المنظمات والهيئات غير الإقليمية	
Not Stated	920	-	97	57	57	58	65	46	65	91	101	148	123	12	غير مبين	
Total	74515	30	2110	1483	1853	2804	3977	5692	8507	11551	13874	13941	8118	575	المجموع	

جدول (46تابع): السكان الفلسطينيون 10 سنوات فأكثر المشتغلون والمتعطلون الذين سبق لهم العمل حسب فئات العمر بالسنوات والجنس والنشاط الاقتصادي

Table (46 Cont.): Employed and Unemployed Ever Worked Palestinian Population 10 Years and Over by Age Groups in Years, Sex and Economic Activity

Economic Activity & Sex	المجموع Total	فئات العمر بالسنوات												النشاط الاقتصادي والجنس	
		Age Groups in Years													
		غير مبين Not Stated	+65	64 - 60	59 - 55	54 - 50	49 - 45	44 - 40	39 - 35	34 - 30	29 - 25	24 - 20	19 - 15	14 - 10	
Female															إناث
Agriculture, Hunting and Forestry	251	-	32	19	31	25	20	35	26	23	18	12	9	1	الزراعة والصيد والحراة
Fishing	-	-	-	-	-	-	-	-	-	-	-	-	-	-	صيد الاسماك
Mining and Quarrying	-	-	-	-	-	-	-	-	-	-	-	-	-	-	التعدين واستغلال المحاجر
Manufacturing	746	-	8	8	6	6	13	29	52	104	156	244	114	6	الصناعات التحويلية
Electricity, Gas and Water Supply	1	-	-	-	-	-	-	-	-	-	-	1	-	-	امدادات الكهرباء والغاز و امدادات المياه
Construction	13	-	-	-	-	-	1	1	-	3	4	3	1	-	الإقشاءات
Whole sale and Retail Trade	113	-	7	3	4	4	6	4	11	12	26	25	9	2	تجارة الجملة والتجزئة
Hotels and Restaurants	4	-	-	-	-	1	-	1	-	-	1	1	-	-	الفنادق والمطاعم
Transport, Storage and Communication	11	-	-	-	-	-	1	2	3	-	-	5	-	-	النقل والتخزين والاتصالات
Financial Intermediation	74	-	-	-	-	-	-	1	4	7	31	30	1	-	الوساطة المالية
Real-estate, Renting and Business Activities	91	-	-	-	1	1	2	1	6	19	26	31	4	-	الاشطة العقارية والإيجارية وأنشطة المشاريع التجارية
Public Administration and Defense	575	-	1	-	5	9	16	20	50	83	186	190	15	-	الإدارة العامة والدفاع والضمان الاجتماعي الاجباري
Education	2761	-	5	8	27	90	166	208	515	657	656	410	19	-	التعليم
Health and Social Work	708	-	6	2	8	6	27	46	81	175	193	154	10	-	الصحة والعمل الاجتماعي
Other Community Social and Personal service Activities	152	1	-	-	-	-	6	7	29	36	44	25	4	-	أنشطة الخدمة المجتمعية والاجتماعية والشخصية الأخرى
Private Households with Employed Persons	6	1	-	-	1	2	-	1	1	-	-	-	-	-	الأسر الخاصة التي تعين أفراد الأعمال المنزلية
Extraterritorial Organizations and Bodies	22	-	-	-	1	-	1	2	4	8	2	4	-	-	المنظمات والهيئات غير الإقليمية
Not Stated	82	-	-	1	-	2	3	2	5	11	18	24	13	3	غير مبين
Total	5610	2	59	41	84	146	262	360	787	1138	1361	1159	199	12	المجموع

جدول (46 تابع): السكان الفلسطينيون 10 سنوات فأكثر المشتغلون والمتعطلون الذين سبق لهم العمل حسب فئات العمر بالسنوات والجنس والنشاط الاقتصادي

Table (46 Cont.): Employed and Unemployed Ever Worked Palestinian Population 10 Years and Over by Age Groups in Years, Sex and Economic Activity

Economic Activity & Sex	المجموع Total	فئات العمر بالسنوات													النشاط الاقتصادي والجنس	
		Age Groups in Years														
		غير مبين Not Stated	+65	64 - 60	59 - 55	54 - 50	49 - 45	44 - 40	39 - 35	34 - 30	29 - 25	24 - 20	19 - 15	14 - 10		
Both Sexes																كلا الجنسين
Agriculture, Hunting and Forestry	6413	4	1103	548	445	392	319	349	401	513	683	753	768	135	الزراعة والصيد والحراجه	
Fishing	1	-	-	-	-	-	-	-	-	-	-	-	1	-	صيد الاسماك	
Mining and Quarrying	861	-	12	14	19	29	45	67	101	113	176	191	88	6	التعدين واستغلال المحاجر	
Manufacturing	13406	3	126	123	164	333	470	750	1271	1926	2654	3196	2207	183	الصناعات التحويلية	
Electricity, Gas and Water Supply	66	-	-	1	3	4	1	2	19	16	9	8	3	-	امدادات الكهرباء والغاز و امدادات المياه	
Construction	26380	9	195	226	407	756	1209	1999	2978	4394	5384	5682	3042	99	الإنشاءات	
Whole sale and Retail Trade	11254	3	370	249	299	456	634	766	1207	1729	2117	1956	1337	131	تجارة الجملة والتجزئه	
Hotels and Restaurants	1149	-	7	6	16	29	51	74	147	202	237	222	146	12	الفنادق والمطاعم	
Transport, Storage and Communication	3670	2	39	35	78	153	275	444	595	775	691	499	82	2	النقل والتخزين والاتصالات	
Financial Intermediation	341	-	1	3	4	10	23	38	45	56	91	66	3	1	الوساطة المالية	
Real-estate, Renting and Business Activities	785	3	11	14	13	42	62	70	143	151	127	125	24	-	الانشطة العقارية والإيجارية وأنشطة المشاريع التجارية	
Public Administration and Defense	5490	3	101	102	156	268	322	400	651	744	1103	1275	364	1	الإدارة العامة والدفاع والضمان الاجتماعي الاجباري	
Education	6361	2	47	89	205	309	558	740	1210	1373	1223	576	29	-	التعليم	
Health and Social Work	1696	1	23	25	31	58	112	183	261	371	393	223	15	-	الصحة والعمل الاجتماعي	
Other Community Social and Personal service Activities	1105	1	30	22	35	39	79	103	166	191	217	149	71	2	أنشطة الخدمة المجتمعية والاجتماعية والشخصية الأخرى	
Private Households with Employed Persons	9	1	-	-	1	3	-	2	2	-	-	-	-	-	-	الأسر الخاصة التي تعين أفراد الأداء الأعمال المنزلية
Extraterritorial Organizations and Bodies	136	-	7	9	4	9	11	17	27	33	11	7	1	-	المنظمات والهيئات غير الإقليمية	
Not Stated	1002	-	97	58	57	60	68	48	70	102	119	172	136	15	غير مبين	
Total	80125	32	2169	1524	1937	2950	4239	6052	9294	12689	15235	15100	8317	587	المجموع	

جدول 47: السكان الفلسطينيون 10 سنوات فأكثر المشتغلون والمتعطلون الذين سبق لهم العمل حسب الجنس والنشاط الاقتصادي والحالة العملية

Table 47: Employed and Unemployed Ever Worked Palestinian Population 10 Years and Over by Sex, Economic Activity and Employment Status

Economic Activity & Sex	المجموع Total	Employment Status					الحالة العملية		النشاط الاقتصادي والجنس
		غير مبين Not Stated	أخرى Others	يعمل لدى الأسرة دون أجر Unpaid Family Member	مستخدم بأجر Wage Employee	يعمل لحسابه Self Employed	صاحب عمل Employer		
Male									ذكور
Agriculture, Hunting and Forestry	6162	77	12	749	2596	2484	244		الزراعة والصيد والحراجه
Fishing	1	-	-	-	1	-	-		صيد الاسماك
Mining and Quarrying	861	2	-	26	710	35	88		التعدين واستغلال المحاجر
Manufacturing	12660	62	30	339	9706	1290	1233		الصناعات التحويلية
Electricity, Gas and Water Supply	65	-	-	1	63	-	1		امدادات الكهرباء والغاز و إمدادات المياه
Construction	26367	213	21	123	23992	1352	666		الإنشآت
Whole sale and Retail Trade	11141	64	30	526	4138	4907	1476		تجارة الجملة والتجزئه
Hotels and Restaurants	1145	8	1	24	910	115	87		الفنادق والمطاعم
Transport, Storage and Communication	3659	20	3	50	1825	1651	110		النقل والتخزين والاتصالات
Financial Intermediation	267	-	-	-	229	26	12		الوساطة المالية
Real-estate, Renting and Business Activities	694	1	3	1	402	188	99		الانشطة العقارية والإيجارية وأنشطة المشاريع التجارية
Public Administration and Defense	4915	-	1	-	4914	-	-		الإدارة العامة والدفاع والضمان الاجتماعي الاجباري
Education	3600	2	4	-	3548	27	19		التعليم
Health and Social Work	988	3	4	-	807	113	61		الصحة والعمل الاجتماعي
Other Community Social and Personal service Activities	953	3	6	6	691	204	43		أنشطة الخدمة المجتمعية والاجتماعية والشخصية الاخرى
Private Households with Employed Persons	3	-	-	-	3	-	-		الأسر الخاصة التي تعين أفراد لأداء الأعمال المنزلية
Extraterritorial Organizations and Bodies	114	-	-	-	114	-	-		المنظمات والهيئات غير الإقليمية
Not Stated	920	739	2	4	137	23	15		غير مبين
Total	74515	1194	117	1849	54786	12415	4154		المجموع

جدول (47 تابع): السكان الفلسطينيون 10 سنوات فأكثر المشتغلون والمتعطلون الذين سبق لهم العمل حسب الجنس والنشاط الاقتصادي والحالة العملية

Table (47 Cont.): Employed and Unemployed Ever Worked Palestinian Population 10 Years and Over by Sex, Economic Activity and Employment Status

Economic Activity & Sex	المجموع Total	Employment Status					الحالة العملية		النشاط الاقتصادي والجنس
		غير مبين Not Stated	أخرى Others	يعمل لدى الأسرة دون أجر Unpaid Family Member	مستخدم بأجر Wage Employee	يعمل لحسابه Self Employed	صاحب عمل Employer		
Female									إناث
Agriculture, Hunting and Forestry	251	10	1	88	47	100	5		الزراعة والصيد والحراجة
Fishing	-	-	-	-	-	-	-		صيد الأسماك
Mining and Quarrying	-	-	-	-	-	-	-		التعدين واستغلال المحاجر
Manufacturing	746	10	1	4	645	81	5		الصناعات التحويلية
Electricity, Gas and Water Supply	1	-	-	-	1	-	-		امدادات الكهرباء والغاز و إمدادات المياه
Construction	13	-	-	-	12	1	-		الإنشاءات
Whole sale and Retail Trade	113	1	-	9	60	37	6		تجارة الجملة والتجزئه
Hotels and Restaurants	4	-	-	1	2	-	1		الفنادق والمطاعم
Transport, Storage and Communication	11	-	-	-	11	-	-		النقل والتخزين والاتصالات
Financial Intermediation	74	-	-	-	73	1	-		الوساطة المالية
Real-estate, Renting and Business Activities	91	1	-	1	77	8	4		الانشطة العقارية والإيجارية وأنشطة المشاريع التجارية
Public Administration and Defense	575	-	-	-	575	-	-		الإدارة العامة والدفاع والضمان الاجتماعي الاجباري
Education	2761	4	3	2	2721	20	11		التعليم
Health and Social Work	708	3	5	1	663	22	14		الصحة والعمل الاجتماعي
Other Community Social and Personal service Activities	152	1	3	4	80	50	14		أنشطة الخدمة المجتمعية والاجتماعية والشخصية الاخرى
Private Households with Employed Persons	6	-	-	-	6	-	-		الأسر الخاصة التي تعين أفراد لأداء الأعمال المنزلية
Extraterritorial Organizations and Bodies	22	-	-	-	22	-	-		المنظمات والهيئات غير الإقليمية
Not Stated	82	61	-	-	20	1	-		غير مبين
Total	5610	91	13	110	5015	321	60		المجموع

جدول (47 تابع): السكان الفلسطينيون 10 سنوات فأكثر المشتغلون والمتعطلون الذين سبق لهم العمل حسب الجنس والنشاط الاقتصادي والحالة العملية

Table (47 Cont.): Employed and Unemployed Ever Worked Palestinian Population 10 Years and Over by Sex, Economic Activity and Employment Status

Economic Activity & Sex	المجموع Total	Employment Status					الحالة العملية		النشاط الاقتصادي والجنس
		غير مبين Not Stated	أخرى Others	يعمل لدى الأسرة دون أجر Unpaid Family Member	مستخدم بأجر Wage Employee	يعمل لحسابه Self Employed	صاحب عمل Employer		
Both Sexes									كلا الجنسين
Agriculture, Hunting and Forestry	6413	87	13	837	2643	2584	249		الزراعة والصيد والحراجه
Fishing	1	-	-	-	1	-	-		صيد الاسماك
Mining and Quarrying	861	2	-	26	710	35	88		التعدين واستغلال المحاجر
Manufacturing	13406	72	31	343	10351	1371	1238		الصناعات التحويلية
Electricity, Gas and Water Supply	66	-	-	1	64	-	1		امدادات الكهرباء والغاز و امدادات المياه
Construction	26380	213	21	123	24004	1353	666		الإنشاءات
Whole sale and Retail Trade	11254	65	30	535	4198	4944	1482		تجارة الجملة والتجزئه
Hotels and Restaurants	1149	8	1	25	912	115	88		الفنادق والمطاعم
Transport, Storage and Communication	3670	20	3	50	1836	1651	110		النقل والتخزين والاتصالات
Financial Intermediation	341	-	-	-	302	27	12		الوساطة المالية
Real-estate, Renting and Business Activities	785	2	3	2	479	196	103		الانشطة العقارية والإيجارية وأنشطة المشاريع التجارية
Public Administration and Defense	5490	-	1	-	5489	-	-		الإدارة العامة والدفاع والضمان الاجتماعي الاجباري
Education	6361	6	7	2	6269	47	30		التعليم
Health and Social Work	1696	6	9	1	1470	135	75		الصحة والعمل الاجتماعي
Other Community Social and Personal service Activities	1105	4	9	10	771	254	57		أنشطة الخدمة المجتمعية والاجتماعية والشخصية الاخرى
Private Households with Employed Persons	9	-	-	-	9	-	-		الأسر الخاصة التي تعين أفراد لأداء الأعمال المنزلية
Extraterritorial Organizations and Bodies	136	-	-	-	136	-	-		المنظمات والهيئات غير الإقليمية
Not Stated	1002	800	2	4	157	24	15		غير مبين
Total	80125	1285	130	1959	59801	12736	4214		المجموع

جدول 48: السكان الفلسطينيين 10 سنوات فأكثر المشتغلون والمتعطلون الذين سبق لهم العمل حسب الجنس والحالة التعليمية وفئات العمر بالسنوات والنشاط الاقتصادي

Table 48: Employed and Unemployed Ever Worked Palestinian Population 10 Years and Over by Sex, Educational Attainment, Age Groups in Years and Economic Activity

Sex	Educational Attainment	Age	Economic Activity																		المجموع	الجنس	الحالة التعليمية	العمر
			المجموع	النشاط الاقتصادي																				
			غير مبين	المنظمات والهيئات غير الإقليمية	المرافق الخاصة التي تمنح قراء لأداء الأعمال المنزلية	نشطة الخدمة المجتمعية والاجتماعية والشخصية الأخرى	الصحة والعمل الاجتماعي	التعليم	الإدارة العامة والدفاع والامن الاجتماعي الاجباري	النشطة العقارية والجرارية وأنشطة المشاريع التجارية	الوساطة المالية	النقل والتخزين والاتصالات	الفنادق والمطاعم	تجارة الجملة والتجزئة	الإشاءات	إمدادات الكهرباء والغاز وإمدادات المياه	الصناعات التحويلية	التعدين واستغلال المعادن	صيد السمك	الزراعة والصيد والحراجة				
Total	Not Stated	Extraterritorial Organizations and Bodies	Private Households with Employed Persons	Other Community Social and Personal service Activities	Health and Social Work	Education	Public Administration and Defense	Real-estate, Renting and Business Activities	Financial Intermediation	Transport, Storage and Communication	Hotels and Restaurants	Wholesale and Retail Trade	Construction	Electricity, Gas and Water Supply	Manufacturing	Mining and Quarrying	Fishing	Agriculture, Hunting and Forestry						
Male	Illiterate	10 - 14	62	-	-	-	-	-	-	-	1	2	13	10	-	20	-	-	16	14 - 10	أمي	ذكور		
		15 - 19	358	10	-	-	5	-	1	2	-	5	6	57	123	-	76	6	-	67			19 - 15	
		20 - 24	501	4	-	-	7	-	1	12	1	16	7	42	235	1	87	5	-	83			24 - 20	
		25 - 44	1954	10	1	-	34	6	2	53	1	117	23	179	907	2	365	29	-	224			44 - 25	
		45 - 64	1972	43	1	1	26	6	8	73	6	47	12	246	622	1	153	44	-	683			64 - 45	
		65+	1188	38	2	-	12	4	2	36	4	11	2	131	125	-	45	10	-	766			+65	
		Not Stated	2	-	-	-	-	-	-	-	1	-	-	-	-	-	1	-	-	-			-	غير مبين
	Total	6037	105	4	1	84	16	14	176	13	197	52	668	2022	4	747	94	-	1839	المجموع				
	Can Read and Write	10 - 14	187	7	-	-	2	-	-	1	-	-	3	28	28	-	51	3	-	64	14 - 10	ملم	ذكور	
		15 - 19	788	9	-	-	7	-	-	20	1	7	10	115	285	-	188	10	-	136	19 - 15			
		20 - 24	1134	13	-	-	12	2	2	24	3	32	19	90	581	-	222	17	-	116	24 - 20			
		25 - 44	4404	31	-	1	55	9	10	105	8	269	64	450	2221	6	737	73	-	364	44 - 25			
		45 - 64	2084	46	4	-	37	9	25	93	7	111	22	375	626	1	275	23	-	429	64 - 45			
		65+	562	31	2	-	11	6	4	24	2	15	3	149	48	-	49	1	-	217	+65			
		Not Stated	8	-	-	-	-	-	-	-	-	-	-	2	3	-	-	-	-	3	غير مبين			
	Total	9167	137	6	1	124	26	41	267	21	434	121	1209	3792	7	1522	127	-	1329	المجموع				
	Elementary	10 - 14	318	5	-	-	-	-	-	-	1	1	6	85	59	-	104	3	-	54	14 - 10	ابتدائي	ذكور	
		15 - 19	3464	48	1	-	23	2	4	90	8	25	58	575	1244	-	999	41	1	345	19 - 15			
		20 - 24	4274	44	-	-	31	7	7	119	8	154	69	573	1858	1	1050	70	-	281	24 - 20			
		25 - 44	10550	75	7	1	104	27	56	293	19	767	186	1529	4599	4	2180	146	-	551	44 - 25			
		45 - 64	2394	49	7	-	48	15	44	118	9	194	32	432	759	2	353	16	-	310	64 - 45			
		65+	199	13	3	-	6	1	4	22	2	11	2	56	14	-	16	-	-	49	+65			
		Not Stated	4	-	-	-	-	-	-	-	1	-	1	-	1	-	-	-	-	1	غير مبين			
	Total	21203	234	18	1	212	52	115	642	47	1153	353	3250	8534	7	4702	276	1	1591	المجموع				

جدول (48 تابع): السكان الفلسطينيون 10 سنوات فأكثر المشغولون والمتعطلون الذين سبق لهم العمل حسب الجنس والحالة التعليمية وفئات العمر بالسنوات والنشاط الاقتصادي

Table (48 Cont.): Employed and Unemployed Ever Worked Palestinian Population 10 Years and Over by Sex, Educational Attainment, Age Groups in Years and Economic Activity

Sex	Educational Attainment	Age	المجموع Total	النشاط الاقتصادي																	العمر	الحالة التعليمية	الجنس	
				Economic Activity																				
				غير مبين	المنظمات والهيئات غير الإقليمية	الأسر الخاصة التي تعين أفراد بلاء الأوصال المنزلية	النشطة الخدمية المجتمعية والاجتماعية والشخصية الأخرى	الصحة والعمل الاجتماعي	التعليم	الدفاع العامة والدفاع الاجتماعي	النشطة العقارية والإيجارية والنشطة المشاعية التجارية	الوساطة المالية	النقل والتخزين والاتصالات	الفنادق والمطاعم	تجارة الجملة والتجزئة	الإشاعات	إمدادات الكهرباء والغاز وإمدادات المياه	الصناعات التحويلية	التعدين واستغلال المحاجر	صيد الأسماك				الزراعة والصيد والحراجة
Not Stated	Extraterritorial Organizations and Bodies	Private Households with Employed Persons	Other Community Social and Personal service Activities	Health and Social Work	Education	Public Administration and Defense	Real-estate, Renting and Business Activities	Financial Intermediation	Transport, Storage and Communication	Hotels and Restaurants	Whole sale and Retail Trade	Construction	Electricity, Gas and Water Supply	Manufacturing	Mining and Quarrying	Fishing	Agriculture, Hunting and Forestry							
	Preparatory	10 - 14	7	-	-	-	-	-	-	-	-	-	-	1	2	2	-	2	-	-	-	14 - 10	إعدادي	
		15 - 19	3179	52	-	-	28	1	4	207	9	2	37	66	534	1259	2	764	28	-	186	19 - 15		
		20 - 24	5720	70	1	-	51	12	13	507	27	11	218	88	875	2365	1	1198	76	-	207	24 - 20		
		25 - 44	9589	69	12	-	110	47	67	412	40	23	765	197	1712	4079	7	1585	102	-	362	44 - 25		
		45 - 64	1191	39	4	-	16	17	23	121	9	7	106	17	234	344	4	141	11	-	98	64 - 45		
		65+	47	2	-	-	-	3	2	5	1	-	2	-	12	3	-	6	-	-	11	+65		
		Not Stated	6	-	-	-	-	-	-	1	1	-	1	-	1	2	-	-	-	-	-	غير مبين		
		Total	19739	232	17	-	205	80	109	1253	87	43	1129	369	3370	8054	14	3696	217	-	864	المجموع		
	Secondary	10 - 14	-	-	-	-	-	-	-	-	-	-	-	-	-	-	-	-	-	-	-	14 - 10	ثانوي	
		15 - 19	314	3	-	-	4	-	-	27	2	-	8	6	46	127	1	63	3	-	24	19 - 15		
		20 - 24	1536	11	2	-	11	4	2	243	18	4	56	33	260	515	2	309	20	-	46	24 - 20		
		25 - 44	5546	50	12	-	90	45	54	502	54	27	382	120	1087	1941	8	887	71	-	216	44 - 25		
		45 - 64	828	24	4	-	12	14	41	155	21	10	56	13	172	166	1	75	9	-	55	64 - 45		
		65+	25	5	-	-	1	-	9	3	-	-	-	-	4	1	-	1	-	-	1	+65		
		Not Stated	2	-	-	-	-	-	-	-	-	-	-	-	-	1	-	1	-	-	-	غير مبين		
		Total	8251	93	18	-	118	63	106	930	95	41	502	172	1569	2751	12	1336	103	-	342	المجموع		
	Associate Diploma	10 - 14	-	-	-	-	-	-	-	-	-	-	-	-	-	-	-	-	-	-	-	14 - 10	دبلوم متوسط	
		15 - 19	10	1	-	-	-	1	1	3	-	-	-	-	1	2	-	1	-	-	-	19 - 15		
		20 - 24	463	4	-	-	4	20	45	110	15	4	15	4	66	100	-	67	3	-	6	24 - 20		
		25 - 44	3757	31	13	-	73	225	912	513	88	57	135	53	478	738	13	323	21	-	84	44 - 25		
		45 - 64	642	22	2	-	9	20	363	69	14	5	9	1	67	28	-	21	-	-	12	64 - 45		
		65+	24	2	-	-	-	1	13	2	-	1	-	-	1	-	-	1	-	-	3	+65		
		Not Stated	-	-	-	-	-	-	-	-	-	-	-	-	-	-	-	-	-	-	-	غير مبين		
		Total	4896	60	15	-	86	267	1334	697	117	67	159	58	613	868	13	413	24	-	105	المجموع		

جدول (48 تابع): السكان الفلسطينيون 10 سنوات فأكثر المشغولون والمتطلون الذين سبق لهم العمل حسب الجنس والحالة التعليمية وفئات العمر بالسنوات والنشاط الاقتصادي

Table (48 Cont.): Employed and Unemployed Ever Worked Palestinian Population 10 Years and Over by Sex, Educational Attainment, Age Groups in Years and Economic Activity

Sex	Educational Attainment	Age	النشاط الاقتصادي																	العمر	الحالة التعليمية	الجنس		
			Economic Activity																					
			المجموع	غير مبين	المنظمات والهيئات غير الإقليمية	الأسر الخاصة التي تعين أفراد أداء الأعمال المنزلية	النشطة الخدمية المجتمعية والاجتماعية والشخصية الأخرى	الصحة والعمل الاجتماعي	التعليم	الدفاع العامة والدفاع الاجتماعي	النشطة العقارية والإيجارية والنشطة المشاعية التجارية	الوساطة المالية	النقل والتخزين والاتصالات	المطاعم	تجارة الجملة والتجزئة	الإشاعات	إمدادات الكهرباء والغاز وإمدادات المياه	الصناعات التحويلية	التعدين واستغلال المحاجر				صيد الأسماك	الزراعة والصيد والحراجة
Total	Not Stated	Extraterritorial Organizations and Bodies	Private Households with Employed Persons	Other Community Social and Personal service Activities	Health and Social Work	Education	Public Administration and Defense	Real-estate, Renting and Business Activities	Financial Intermediation	Transport, Storage and Communication	Hotels and Restaurants	Whole sale and Retail Trade	Construction	Electricity, Gas and Water Supply	Manufacturing	Mining and Quarrying	Fishing	Agriculture, Hunting and Forestry						
	Bachelor and Above	10 - 14	-	-	-	-	-	-	-	-	-	-	-	-	-	-	-	-	-	-	14 - 10	بكالوريوس فأعلى		
		15 - 19	-	-	-	-	-	-	-	-	-	-	-	-	-	-	-	-	-	-	-	19 - 15		
		20 - 24	303	2	-	-	6	24	96	68	22	14	3	1	25	23	2	15	-	-	2	24 - 20		
		25 - 44	3744	37	27	-	93	334	1407	671	227	72	62	15	322	243	6	177	14	-	37	44 - 25		
		45 - 64	942	13	9	-	20	97	366	182	60	11	13	4	87	31	-	35	2	-	12	64 - 45		
		65+	23	2	-	-	-	2	8	7	1	-	-	-	1	-	-	-	-	-	2	+65		
		Not Stated	5	-	-	-	-	1	2	1	-	-	-	-	-	1	-	-	-	-	-	غير مبين		
		Total	5017	54	36	-	119	458	1879	929	310	97	78	20	435	298	8	227	16	-	53	المجموع		
	Not Stated	10 - 14	1	-	-	-	-	-	-	-	-	-	-	-	1	-	-	-	-	-	-	14 - 10	غير مبين	
		15 - 19	5	-	-	-	-	1	-	-	-	-	-	-	-	1	-	2	-	-	1	19 - 15		
		20 - 24	10	-	-	-	2	-	-	2	-	-	-	-	-	2	-	4	-	-	-	24 - 20		
		25 - 44	80	-	-	-	2	20	2	10	2	-	3	-	9	19	-	6	1	-	6	44 - 25		
		45 - 64	64	1	-	-	1	5	-	7	1	-	4	-	8	21	-	4	2	-	10	64 - 45		
		65+	42	4	-	-	-	-	-	1	1	-	-	-	9	4	-	-	1	-	22	+65		
		Not Stated	3	-	-	-	-	-	-	1	-	-	-	-	-	1	-	1	-	-	-	غير مبين		
		Total	205	5	-	-	5	26	2	21	4	-	7	-	27	48	-	17	4	-	39	المجموع		
	Total	10 - 14	575	12	-	-	2	-	-	1	-	1	2	12	129	99	-	177	6	-	134	14 - 10	المجموع	
		15 - 19	8118	123	1	-	67	5	10	349	20	2	82	146	1328	3041	3	2093	88	1	759	19 - 15		
		20 - 24	13941	148	3	-	124	69	166	1085	94	36	494	221	1931	5679	7	2952	191	-	741	24 - 20		
		25 - 44	39624	303	72	2	561	713	2510	2559	439	187	2500	658	5766	14747	46	6260	457	-	1844	44 - 25		
		45 - 64	10117	237	31	1	169	183	870	818	127	40	540	101	1621	2597	9	1057	107	-	1609	64 - 45		
		65+	2110	97	7	-	30	17	42	100	11	1	39	7	363	195	-	118	12	-	1071	+65		
		Not Stated	30	-	-	-	-	1	2	3	3	-	2	-	3	9	-	3	-	-	4	غير مبين		
		Total	74515	920	114	3	953	988	3600	4915	694	267	3659	1145	11141	26367	65	12660	861	1	6162	المجموع		

جدول (48 تابع): السكان الفلسطينيون 10 سنوات فأكثر المشغولون والمتعطلون الذين سبق لهم العمل حسب الجنس والحالة التعليمية وفئات العمر بالسنوات والنشاط الاقتصادي

Table (48 Cont.): Employed and Unemployed Ever Worked Palestinian Population 10 Years and Over by Sex, Educational Attainment, Age Groups in Years and Economic Activity

Sex	Educational Attainment	Age	المجموع Total	النشاط الاقتصادي																العمر	الحالة التعليمية	الجنس	
				Economic Activity																			
				غير مبين	المنظمات والهيئات غير الإقليمية	الأسر الخاصة التي تعين أفراد أداء الأعمال المنزلية	النشطة الخدمية المجتمعية والاجتماعية والشخصية الأخرى	الصحة والعمل الاجتماعي	التعليم	الدفاع العامة والدفاع والضمان الاجتماعي الأجاري	النشطة العقارية والاجارية والنشطة المشاريع التجارية	الوساطة المالية	النقل والتخزين والاتصالات	الفنادق والمطاعم	تجارة الجملة والتجزئة	الإشاعات	امدادات الكهرباء والغاز و امدادات المياه	الصناعات التحويلية	التعدين واستغلال المحاجر				صيد الاسماك
Not Stated	Extraterritorial Organizations and Bodies	Private Households with Employed Persons	Other Community Social and Personal service Activities	Health and Social Work	Education	Public Administration and Defense	Real-estate, Renting and Business Activities	Financial Intermediation	Transport, Storage and Communication	Hotels and Restaurants	Whole sale and Retail Trade	Construction	Electricity, Gas and Water Supply	Manufacturing	Mining and Quarrying	Fishing	Agriculture, Hunting and Forestry						
Female	Illiterate	10 - 14	1	-	-	-	-	-	-	-	-	-	-	-	-	1	-	-	-	14 - 10	أمية	إناث	
		15 - 19	10	-	-	-	-	-	-	-	-	-	-	-	-	7	-	-	-	3			19 - 15
		20 - 24	11	1	-	-	-	-	2	-	-	-	-	-	-	6	-	-	-	2			24 - 20
		25 - 44	86	-	-	-	3	3	15	2	-	-	1	3	-	30	-	-	-	29			44 - 25
		45 - 64	133	-	-	3	1	6	9	3	-	-	1	10	1	13	-	-	-	86			64 - 45
		65+	47	-	-	-	-	4	-	1	-	-	-	7	-	5	-	-	-	30			+65
		Not Stated	-	-	-	-	-	-	-	-	-	-	-	-	-	-	-	-	-	-			-
	Total	288	1	-	3	4	13	26	6	-	-	2	20	1	62	-	-	-	150	المجموع			
	Can Read and Write	10 - 14	5	2	-	-	-	-	-	-	-	-	-	-	-	2	-	-	-	1	14 - 10	معلم	إناث
		15 - 19	22	1	-	-	-	1	-	-	-	-	-	1	-	17	-	-	-	2	19 - 15		
		20 - 24	32	1	-	-	-	-	1	2	1	-	-	2	-	23	-	-	-	2	24 - 20		
		25 - 44	103	1	-	1	6	7	11	1	-	-	-	7	-	41	-	-	-	28	44 - 25		
		45 - 64	30	-	-	-	-	2	8	-	-	-	-	3	-	13	-	-	-	4	64 - 45		
		65+	2	-	-	-	-	-	-	-	-	-	-	-	-	1	-	-	-	1	+65		
		Not Stated	-	-	-	-	-	-	-	-	-	-	-	-	-	-	-	-	-	-	-		
	Total	194	5	-	1	6	10	20	3	1	-	-	13	-	97	-	-	-	38	المجموع			
	Elementary	10 - 14	6	1	-	-	-	-	-	-	-	-	2	-	3	-	-	-	-	-	14 - 10	ابتدائي	إناث
		15 - 19	61	6	-	-	-	-	1	1	-	-	1	1	48	-	-	-	-	3	19 - 15		
		20 - 24	97	-	-	-	2	6	4	3	1	-	-	1	-	78	-	-	-	2	24 - 20		
		25 - 44	233	4	-	-	16	28	35	3	1	2	-	10	-	114	-	-	-	20	44 - 25		
		45 - 64	26	2	1	-	-	3	11	2	-	-	-	1	-	4	-	-	-	2	64 - 45		
		65+	3	-	-	-	-	-	-	-	-	-	-	-	-	2	-	-	-	1	+65		
		Not Stated	-	-	-	-	-	-	-	-	-	-	-	-	-	-	-	-	-	-	-		
	Total	426	13	1	-	18	37	51	9	2	2	-	-	15	1	249	-	-	-	28	المجموع		

جدول (48 تابع): السكان الفلسطينيين 10 سنوات فأكثر المشغولون والمتعطلون الذين سبق لهم العمل حسب الجنس والحالة التعليمية وفئات العمر بالسنوات والنشاط الاقتصادي

Table (48 Cont.): Employed and Unemployed Ever Worked Palestinian Population 10 Years and Over by Sex, Educational Attainment, Age Groups in Years and Economic Activity

Sex	Educational Attainment	Age	النشاط الاقتصادي																	العمر	الحالة التعليمية	الجنس
			المجموع	Economic Activity																		
				غير مبين	المنظمات والهيئات غير الإقليمية	الأسر الخاصة التي تعين أفراد أداء الأعمال المنزلية	النشطة الخدمية المجتمعية والاجتماعية والشخصية الأخرى	الصحة والعمل الاجتماعي	التعليم	الدفاع العامة والدفاع والضمان الاجتماعي الأجرى	النشطة العقارية والإيجارية والنشطة المشاعية التجارية	الوساطة المالية	النقل والتخزين والاتصالات	الفنادق والمطاعم	تجارة الجملة والتجزئة	الإشاعات	إمدادات الكهرباء والغاز وإمدادات المياه	الصناعات التحويلية	التعدين واستغلال المحاجر			
Total	Not Stated	Extraterritorial Organizations and Bodies	Private Households with Employed Persons	Other Community Social and Personal service Activities	Health and Social Work	Education	Public Administration and Defense	Real-estate, Renting and Business Activities	Financial Intermediation	Transport, Storage and Communication	Hotels and Restaurants	Whole sale and Retail Trade	Construction	Electricity, Gas and Water Supply	Manufacturing	Mining and Quarrying	Fishing	Agriculture, Hunting and Forestry				
	Preparatory	10 - 14	-	-	-	-	-	-	-	-	-	-	-	-	-	-	-	-	-	14 - 10	إعدادي	
		15 - 19	74	5	-	4	8	4	3	1	1	-	7	-	-	40	-	-	1	19 - 15		
		20 - 24	202	3	-	12	29	30	15	5	1	1	7	1	-	89	-	-	4	24 - 20		
		25 - 44	395	13	-	39	85	59	28	16	6	1	15	2	-	111	-	-	19	44 - 25		
		45 - 64	19	1	-	1	6	2	5	1	-	-	1	-	-	2	-	-	-	64 - 45		
		65+	-	-	-	-	-	-	-	-	-	-	-	-	-	-	-	-	-	+65		
		Not Stated	-	-	-	-	-	-	-	-	-	-	-	-	-	-	-	-	-	-	غير مبين	
		Total	690	22	-	56	128	95	51	23	12	1	2	30	3	242	-	-	24	المجموع		
	Secondary	10 - 14	-	-	-	-	-	-	-	-	-	-	-	-	-	-	-	-	-	14 - 10	ثانوي	
		15 - 19	30	1	-	-	1	14	10	2	-	-	-	-	-	2	-	-	-	19 - 15		
		20 - 24	147	5	-	6	21	37	29	8	7	-	6	-	-	26	-	-	2	24 - 20		
		25 - 44	322	4	1	26	83	114	49	7	4	-	9	-	-	21	-	-	4	44 - 25		
		45 - 64	52	1	-	2	12	29	5	-	1	-	2	-	-	-	-	-	-	64 - 45		
		65+	1	-	-	-	-	1	-	-	-	-	-	-	-	-	-	-	-	+65		
		Not Stated	-	-	-	-	-	-	-	-	-	-	-	-	-	-	-	-	-	-	غير مبين	
		Total	552	11	1	34	117	195	93	17	11	1	17	-	-	49	-	-	6	المجموع		
	Associate Diploma	10 - 14	-	-	-	-	-	-	-	-	-	-	-	-	-	-	-	-	-	14 - 10	دبلوم متوسط	
		15 - 19	2	-	-	-	-	-	1	1	-	-	-	-	-	-	-	-	-	19 - 15		
		20 - 24	415	10	2	4	76	176	91	11	15	1	7	2	1	19	-	-	-	24 - 20		
		25 - 44	1359	9	9	15	183	926	153	15	19	4	6	2	-	17	-	-	1	44 - 25		
		45 - 64	204	1	1	-	9	182	10	1	-	-	-	-	-	-	-	-	-	64 - 45		
		65+	3	-	-	-	2	1	-	-	-	-	-	-	-	-	-	-	-	+65		
		Not Stated	-	-	-	-	-	-	-	-	-	-	-	-	-	-	-	-	-	-	غير مبين	
		Total	1983	20	12	19	270	1285	255	28	34	5	13	4	1	36	-	-	1	المجموع		

جدول (48 تابع): السكان الفلسطينيون 10 سنوات فأكثر المشغولون والمتعطلون الذين سبق لهم العمل حسب الجنس والحالة التعليمية وفئات العمر بالسنوات والنشاط الاقتصادي

Table (48 Cont.): Employed and Unemployed Ever Worked Palestinian Population 10 Years and Over by Sex, Educational Attainment, Age Groups in Years and Economic Activity

Sex	Educational Attainment	Age	النشاط الاقتصادي																	العمر	الجنس		
			Economic Activity																				
			المجموع	غير مبين	المنظمات والهيئات غير الإقليمية	الأسر الخاصة التي تعين أفراد بؤاء الأصل المنزلية	النشطة الخدمية المجتمعية والاجتماعية والشخصية الأخرى	الصحة والعمل الاجتماعي	التعليم	الدفاع العامة والدفاع والامن الاجتماعي الاجباري	النشطة العقارية والإيجارية والنشطة المشاريع التجارية	الوساطة المالية	النقل والتخزين والاتصالات	الطعام والمطاعم	تجارة الجملة والتجزئة	الإشاعات	إمدادات الكهرباء والغاز وإمدادات المياه	الصناعات التحويلية	التعدين واستغلال المحاجر			صيد الأسماك	الزراعة والصيد والحراجة
Total	Not Stated	Extraterritorial Organizations and Bodies	Private Households with Employed Persons	Other Community Social and Personal service Activities	Health and Social Work	Education	Public Administration and Defense	Real-estate, Renting and Business Activities	Financial Intermediation	Transport, Storage and Communication	Hotels and Restaurants	Whole sale and Retail Trade	Construction	Electricity, Gas and Water Supply	Manufacturing	Mining and Quarrying	Fishing	Agriculture, Hunting and Forestry					
	Bachelor and Above	10 - 14	-	-	-	-	-	-	-	-	-	-	-	-	-	-	-	-	-	-	14 - 10	بكالوريوس فأعلى	
		15 - 19	-	-	-	-	-	-	-	-	-	-	-	-	-	-	-	-	-	-	-	19 - 15	
		20 - 24	254	4	2	-	1	22	160	50	5	3	3	-	2	-	2	-	-	-	-	24 - 20	
		25 - 44	1143	5	6	-	10	105	875	102	13	12	1	-	3	4	-	7	-	-	-	44 - 25	
		45 - 64	63	-	-	-	2	5	49	5	2	-	-	-	-	-	-	-	-	-	-	64 - 45	
		65+	2	-	-	-	-	-	2	-	-	-	-	-	-	-	-	-	-	-	-	+65	
		Not Stated	1	-	-	-	1	-	-	-	-	-	-	-	-	-	-	-	-	-	-	غير مبين	
		Total	1463	9	8	-	14	132	1086	157	20	15	4	-	5	4	-	9	-	-	-	المجموع	
	Not Stated	10 - 14	-	-	-	-	-	-	-	-	-	-	-	-	-	-	-	-	-	-	-	14 - 10	غير مبين
		15 - 19	-	-	-	-	-	-	-	-	-	-	-	-	-	-	-	-	-	-	-	19 - 15	
		20 - 24	1	-	-	-	-	-	-	-	-	-	-	-	-	-	1	-	-	-	-	24 - 20	
		25 - 44	5	-	-	-	1	1	1	1	-	-	-	-	-	-	-	-	-	-	1	44 - 25	
		45 - 64	6	1	-	-	-	-	1	-	-	-	-	-	-	-	1	-	-	-	3	64 - 45	
		65+	1	-	-	-	-	-	1	-	-	-	-	-	-	-	-	-	-	-	-	+65	
		Not Stated	1	-	-	1	-	-	-	-	-	-	-	-	-	-	-	-	-	-	-	غير مبين	
		Total	14	1	-	1	1	1	3	1	-	-	-	-	-	-	2	-	-	-	4	المجموع	
	Total	10 - 14	12	3	-	-	-	-	-	-	-	-	-	2	-	-	6	-	-	-	1	14 - 10	المجموع
		15 - 19	199	13	-	-	4	10	19	15	4	1	-	9	1	-	114	-	-	-	9	19 - 15	
		20 - 24	1159	24	4	-	25	154	410	190	31	30	5	1	25	3	1	244	-	-	12	24 - 20	
		25 - 44	3646	36	16	2	116	495	2036	339	52	43	5	2	53	8	-	341	-	-	102	44 - 25	
		45 - 64	533	6	2	3	6	43	291	30	4	-	1	1	17	1	-	33	-	-	95	64 - 45	
		65+	59	-	-	-	-	6	5	1	-	-	-	-	7	-	8	-	-	-	32	+65	
		Not Stated	2	-	-	1	1	-	-	-	-	-	-	-	-	-	-	-	-	-	-	غير مبين	
		Total	5610	82	22	6	152	708	2761	575	91	74	11	4	113	13	1	746	-	-	251	المجموع	

جدول (48 تابع): السكان الفلسطينيون 10 سنوات فأكثر المشغولون والمتعطلون الذين سبق لهم العمل حسب الجنس والحالة التعليمية وفئات العمر بالسنوات والنشاط الاقتصادي

Table (48 Cont.): Employed and Unemployed Ever Worked Palestinian Population 10 Years and Over by Sex, Educational Attainment, Age Groups in Years and Economic Activity

Sex	Educational Attainment	Age	المجموع Total	النشاط الاقتصادي																	العمر	الحالة التعليمية	الجنس	
				Economic Activity																				
				غير مبين	المنظمات والهيئات غير الإقليمية	الأسر الخاصة التي تعين أفراد أداء الأعمال المنزلية	النشطة الخدمية المجتمعية والاجتماعية والشخصية الأخرى	الصحة والعمل الاجتماعي	التعليم	الدفاع العامة والدفاع والامن الاجتماعي الاجباري	النشطة العقارية والإيجارية والنشطة المشاعية التجارية	الوساطة المالية	النقل والتخزين والاتصالات	الفنادق والمطاعم	تجارة الجملة والتجزئة	الإشاعات	امدادات الكهرباء والغاز و امدادات المياه	الصناعات التحويلية	التعدين واستغلال المحاجر	صيد الاسماك				الزراعة والصيد والحراجة
Not Stated	Extraterritorial Organizations and Bodies	Private Households with Employed Persons	Other Community Social and Personal service Activities	Health and Social Work	Education	Public Administration and Defense	Real-estate, Renting and Business Activities	Financial Intermediation	Transport, Storage and Communication	Hotels and Restaurants	Whole sale and Retail Trade	Construction	Electricity, Gas and Water Supply	Manufacturing	Mining and Quarrying	Fishing	Agriculture, Hunting and Forestry							
Both Sexes	Illiterate	10 - 14	63	-	-	-	-	-	-	-	-	-	1	2	13	10	-	21	-	-	16	14 - 10	لمي	كلا الجنسين
		15 - 19	368	10	-	5	-	1	2	-	-	5	6	57	123	-	83	6	-	70	19 - 15			
		20 - 24	512	5	-	7	-	3	12	1	-	16	7	42	235	1	93	5	-	85	24 - 20			
		25 - 44	2040	10	1	37	9	17	55	1	1	117	24	182	907	2	395	29	-	253	44 - 25			
		45 - 64	2105	43	1	27	12	17	76	6	-	47	13	256	623	1	166	44	-	769	64 - 45			
		65+	1235	38	2	12	8	2	37	4	-	11	2	138	125	-	50	10	-	796	+65			
		Not Stated	2	-	-	-	-	-	-	1	-	-	-	-	-	-	1	-	-	-	-	غير مبين		
		Total	6325	106	4	88	29	40	182	13	1	197	54	688	2023	4	809	94	-	1989	المجموع			
	Can Read and Write	10 - 14	192	9	-	2	-	-	1	-	-	-	3	28	28	-	53	3	-	65	14 - 10	ملم		
		15 - 19	810	10	-	7	1	-	20	1	-	7	10	116	285	-	205	10	-	138	19 - 15			
20 - 24		1166	14	-	12	2	3	26	4	1	32	19	92	581	-	245	17	-	118	24 - 20				
25 - 44		4507	32	-	61	16	21	106	8	1	269	64	457	2221	6	778	73	-	392	44 - 25				
45 - 64		2114	46	4	37	11	33	93	7	1	111	22	378	626	1	288	23	-	433	64 - 45				
65+		564	31	2	11	6	4	24	2	-	15	3	149	48	-	50	1	-	218	+65				
		Not Stated	8	-	-	-	-	-	-	-	-	-	-	2	3	-	-	-	-	3	غير مبين			
		Total	9361	142	6	130	36	61	270	22	3	434	121	1222	3792	7	1619	127	-	1367	المجموع			
Elementary		10 - 14	324	6	-	-	-	-	-	-	1	1	6	87	59	-	107	3	-	54	14 - 10		ابتدائي	
		15 - 19	3525	54	1	23	2	5	91	8	-	25	58	576	1245	-	1047	41	1	348	19 - 15			
	20 - 24	4371	44	-	33	13	11	122	9	2	154	69	574	1858	1	1128	70	-	283	24 - 20				
	25 - 44	10783	79	7	120	55	91	296	20	8	767	186	1539	4599	4	2294	146	-	571	44 - 25				
	45 - 64	2420	51	8	48	18	55	120	9	6	194	32	433	759	2	357	16	-	312	64 - 45				
	65+	202	13	3	6	1	4	22	2	-	11	2	56	14	-	18	-	-	50	+65				
		Not Stated	4	-	-	-	-	-	-	1	-	1	-	-	1	-	-	-	-	1	غير مبين			
	Total	21629	247	19	230	89	166	651	49	17	1153	353	3265	8535	7	4951	276	1	1619	المجموع				

جدول (48 تابع): السكان الفلسطينيون 10 سنوات فأكثر المشغولون والمتعطلون الذين سبق لهم العمل حسب الجنس والحالة التعليمية وفئات العمر بالسنوات والنشاط الاقتصادي

Table (48 Cont.): Employed and Unemployed Ever Worked Palestinian Population 10 Years and Over by Sex, Educational Attainment, Age Groups in Years and Economic Activity

Sex	Educational Attainment	Age	المجموع Total	النشاط الاقتصادي																	العمر	الحالة التعليمية	الجنس	
				Economic Activity																				
				غير مبين	المنظمات والهيئات غير الإقليمية	الأسر الخاصة التي تعين أفراد بؤراء الأوصال المنزلية	النشطة الخدمية المجتمعية والاجتماعية والشخصية الأخرى	الصحة والعمل الاجتماعي	التعليم	الدفاع العامة والدفاع الاجتماعي	النشطة العقارية والإيجارية والنشطة المشاعية التجارية	الوساطة المالية	النقل والتخزين والاتصالات	الفنادق والمطاعم	تجارة الجملة والتجزئة	الإشاعات	إمدادات الكهرباء والغاز وإمدادات المياه	الصناعات التحويلية	التعدين واستغلال المحاجر	صيد الأسماك				الزراعة والصيد والحراجة
Not Stated	Extraterritorial Organizations and Bodies	Private Households with Employed Persons	Other Community Social and Personal service Activities	Health and Social Work	Education	Public Administration and Defense	Real-estate, Renting and Business Activities	Financial Intermediation	Transport, Storage and Communication	Hotels and Restaurants	Whole sale and Retail Trade	Construction	Electricity, Gas and Water Supply	Manufacturing	Mining and Quarrying	Fishing	Agriculture, Hunting and Forestry							
	Preparatory	10 - 14	7	-	-	-	-	-	-	-	-	-	-	1	2	2	-	2	-	-	-	14 - 10	إعدادي	
		15 - 19	3253	57	-	-	32	9	8	210	10	3	37	66	541	1259	2	804	28	-	187	19 - 15		
		20 - 24	5922	73	1	-	63	41	43	522	32	16	219	89	882	2366	1	1287	76	-	211	24 - 20		
		25 - 44	9984	82	12	1	149	132	126	440	56	29	765	198	1727	4081	7	1696	102	-	381	44 - 25		
		45 - 64	1210	40	4	-	17	23	25	126	10	7	106	17	235	344	4	143	11	-	98	64 - 45		
		65+	47	2	-	-	-	3	2	5	1	-	2	-	12	3	-	6	-	-	11	+65		
		Not Stated	6	-	-	-	-	-	-	1	1	-	1	-	1	2	-	-	-	-	-	غير مبين		
		Total	20429	254	17	1	261	208	204	1304	110	55	1130	371	3400	8057	14	3938	217	-	888	المجموع		
	Secondary	10 - 14	-	-	-	-	-	-	-	-	-	-	-	-	-	-	-	-	-	-	-	14 - 10	ثانوي	
		15 - 19	344	4	-	-	4	1	14	37	4	-	8	6	46	127	1	65	3	-	24	19 - 15		
		20 - 24	1683	16	2	-	17	25	39	272	26	11	56	33	266	515	2	335	20	-	48	24 - 20		
		25 - 44	5868	54	13	-	116	128	168	551	61	31	382	120	1096	1941	8	908	71	-	220	44 - 25		
		45 - 64	880	25	4	-	14	26	70	160	21	10	57	13	174	166	1	75	9	-	55	64 - 45		
		65+	26	5	-	-	1	-	10	3	-	-	-	-	4	1	-	1	-	-	1	+65		
		Not Stated	2	-	-	-	-	-	-	-	-	-	-	-	-	1	-	1	-	-	-	غير مبين		
		Total	8803	104	19	-	152	180	301	1023	112	52	503	172	1586	2751	12	1385	103	-	348	المجموع		
	Associate Diploma	10 - 14	-	-	-	-	-	-	-	-	-	-	-	-	-	-	-	-	-	-	-	14 - 10	دبلوم متوسط	
		15 - 19	12	1	-	-	-	1	1	4	1	-	-	-	1	2	-	1	-	-	-	19 - 15		
		20 - 24	878	14	2	-	8	96	221	201	26	19	16	4	73	102	1	86	3	-	6	24 - 20		
		25 - 44	5116	40	22	-	88	408	1838	666	103	76	139	53	484	740	13	340	21	-	85	44 - 25		
		45 - 64	846	23	3	-	9	29	545	79	15	5	9	1	67	28	-	21	-	-	12	64 - 45		
		65+	27	2	-	-	-	3	14	2	-	1	-	-	1	-	-	1	-	-	3	+65		
		Not Stated	-	-	-	-	-	-	-	-	-	-	-	-	-	-	-	-	-	-	-	غير مبين		
		Total	6879	80	27	-	105	537	2619	952	145	101	164	58	626	872	14	449	24	-	106	المجموع		

جدول (48 تابع): السكان الفلسطينيون 10 سنوات فأكثر المشغولون والمتعطلون الذين سبق لهم العمل حسب الجنس والحالة التعليمية وفئات العمر بالسنوات والنشاط الاقتصادي

Table (48 Cont.): Employed and Unemployed Ever Worked Palestinian Population 10 Years and Over by Sex, Educational Attainment, Age Groups in Years and Economic Activity

Sex	Educational Attainment	Age	النشاط الاقتصادي																	العمر	الحالة التعليمية	الجنس		
			Economic Activity																					
			المجموع	غير مبين	المنظمات والهيئات غير الإقليمية	الأسر الخاصة التي تعين أفراد أداء الأعمال المنزلية	المنظمة الخدمية المجتمعية والاجتماعية والشخصية الأخرى	الصحة والعمل الاجتماعي	التعليم	الدفاع العامة والدفاع الاجرائي	النشطة العقارية والإيجارية والنشطة المشاريع التجارية	الوساطة المالية	النقل والتخزين والاتصالات	المطاعم	تجارة الجملة والتجزئة	الإشاعات	إمدادات الكهرباء والغاز وإمدادات المياه	الصناعات التحويلية	التعدين واستغلال المحاجر				صيد الأسماك	الزراعة والصيد والحراجة
Total	Not Stated	Extraterritorial Organizations and Bodies	Private Households with Employed Persons	Other Community Social and Personal service Activities	Health and Social Work	Education	Public Administration and Defense	Real-estate, Renting and Business Activities	Financial Intermediation	Transport, Storage and Communication	Hotels and Restaurants	Whole sale and Retail Trade	Construction	Electricity, Gas and Water Supply	Manufacturing	Mining and Quarrying	Fishing	Agriculture, Hunting and Forestry						
	Bachelor and Above	10 - 14	-	-	-	-	-	-	-	-	-	-	-	-	-	-	-	-	-	-	14 - 10	بكالوريوس فأعلى		
		15 - 19	-	-	-	-	-	-	-	-	-	-	-	-	-	-	-	-	-	-	-	19 - 15		
		20 - 24	557	6	2	-	7	46	256	118	27	17	6	1	27	23	2	17	-	-	2	24 - 20		
		25 - 44	4887	42	33	-	103	439	2282	773	240	84	63	15	325	247	6	184	14	-	37	44 - 25		
		45 - 64	1005	13	9	-	22	102	415	187	62	11	13	4	87	31	-	35	2	-	12	64 - 45		
		65+	25	2	-	-	-	2	10	7	1	-	-	-	1	-	-	-	-	-	2	+65		
		Not Stated	6	-	-	-	1	1	2	1	-	-	-	-	-	1	-	-	-	-	-	غير مبين		
		Total	6480	63	44	-	133	590	2965	1086	330	112	82	20	440	302	8	236	16	-	53	المجموع		
	Not Stated	10 - 14	1	-	-	-	-	-	-	-	-	-	-	-	1	-	-	-	-	-	-	14 - 10	غير مبين	
		15 - 19	5	-	-	-	-	1	-	-	-	-	-	-	-	1	-	2	-	-	1	19 - 15		
		20 - 24	11	-	-	-	2	-	-	2	-	-	-	-	-	2	-	5	-	-	-	24 - 20		
		25 - 44	85	-	-	-	3	21	3	11	2	-	3	-	9	19	-	6	1	-	7	44 - 25		
		45 - 64	70	2	-	-	1	5	1	7	1	-	4	-	8	21	-	5	2	-	13	64 - 45		
		65+	43	4	-	-	-	-	1	1	1	-	-	-	9	4	-	-	1	-	22	+65		
		Not Stated	4	-	-	1	-	-	-	1	-	-	-	-	-	1	-	1	-	-	-	غير مبين		
		Total	219	6	-	1	6	27	5	22	4	-	7	-	27	48	-	19	4	-	43	المجموع		
	Total	10 - 14	587	15	-	-	2	-	-	1	-	1	2	12	131	99	-	183	6	-	135	14 - 10	المجموع	
		15 - 19	8317	136	1	-	71	15	29	364	24	3	82	146	1337	3042	3	2207	88	1	768	19 - 15		
		20 - 24	15100	172	7	-	149	223	576	1275	125	66	499	222	1956	5682	8	3196	191	-	753	24 - 20		
		25 - 44	43270	339	88	4	677	1208	4546	2898	491	230	2505	660	5819	14755	46	6601	457	-	1946	44 - 25		
		45 - 64	10650	243	33	4	175	226	1161	848	131	40	541	102	1638	2598	9	1090	107	-	1704	64 - 45		
		65+	2169	97	7	-	30	23	47	101	11	1	39	7	370	195	-	126	12	-	1103	+65		
		Not Stated	32	-	-	1	1	1	2	3	3	-	2	-	3	9	-	3	-	-	4	غير مبين		
		Total	80125	1002	136	9	1105	1696	6361	5490	785	341	3670	1149	11254	26380	66	13406	861	1	6413	المجموع		

جدول 49: السكان الفلسطينيون 15 سنة فأكثر المشتغلون والمتعطلون الذين سبق لهم العمل حسب النشاط الاقتصادي والجنس والمهنة الرئيسية

Table 49: Employed and Unemployed Ever Worked Palestinian Population 15 Years and Over by Economic Activity, Sex and Main Occupation

Economic Activity & Sex	المجموع Total	المهنة الرئيسية									النشاط الاقتصادي والجنس		
		Main Occupation											
		غير مبين	المهن الأولية	مشغلو الآلات ومجموعها	العمالون في الحرف وما إليها من المهن	العمال المهرة في الزراعة وصيد الأسماك	العمالون في الخدمات والبيع في المحلات التجارية والأسواق	الكتبة	الفنون والمتخصصون والمساعدون	المتخصصون		المشروعون وموظفو الإدارة العليا	
Not Stated	Elementary Occupations	Plant, Machine Operators and Assemblers	Crafts and Related Workers	Skilled Agricultural and Fishery Workers	Services and Sales Workers	Clerks	Technicians and Associate Professionals	Professionals	Legislators and Managers				
Male												ذكور	
Agriculture, Hunting and Forestry	6028	-	2084	110	-	3797	21	1	4	7	4	الزراعة والصيد والحراجه	
Fishing	1	-	-	-	-	1	-	-	-	-	-	صيد الأسماك	
Mining and Quarrying	855	-	50	233	508	3	3	6	5	4	43	التعدين واستغلال المحاجر	
Manufacturing	12483	3	225	4495	7024	3	98	80	111	83	361	الصناعات التحويلية	
Electricity, Gas and Water Supply	65	1	14	7	24	-	3	11	1	4	-	امدادات الكهرباء والغاز وإمدادات المياه	
Construction	26268	-	18036	610	7230	4	7	10	153	36	182	الإنشآت	
Whole sale and Retail Trade	11012	1	1104	95	2427	11	7065	49	71	109	80	تجارة الجملة والتجزئه	
Hotels and Restaurants	1133	-	75	-	6	-	981	11	2	1	57	الفنادق والمطاعم	
Transport, Storage and Communication	3657	1	152	3294	40	7	20	62	20	26	35	النقل والتخزين والاتصالات	
Financial Intermediation	266	1	39	1	1	-	-	98	37	51	38	الوساطة المالية	
Real-estate, Renting and Business Activities	694	-	62	5	21	-	9	91	200	281	25	الانشطة العقارية والإيجارية وأنشطة المشاريع التجارية	
Public Administration and Defense	4914	4	634	108	160	3	2345	714	348	318	280	الإدارة العامة والدفاع والضمان الاجتماعي الإجباري	
Education	3600	-	268	15	8	1	20	45	1304	1752	187	التعليم	
Health and Social Work	988	-	96	34	8	-	36	54	284	438	38	الصحة والعمل الاجتماعي	
Other Community Social and Personal service Activities	951	-	370	18	6	2	239	30	155	115	16	أنشطة الخدمة المجتمعية والاجتماعية والشخصية الأخرى	
Private Households with Employed Persons	3	-	3	-	-	-	-	-	-	-	-	-	الأسر الخاصة التي تعين أفراد لأداء الأعمال المنزلية
Extraterritorial Organizations and Bodies	114	-	41	4	2	-	3	16	14	22	12	المنظمات والهيئات غير الإقليمية	
Not Stated	908	788	19	10	16	-	24	11	15	11	14	غير مبين	
Total	73940	799	23272	9039	17481	3832	10874	1289	2724	3258	1372	المجموع	

جدول (49 تابع): السكان الفلسطينيون 15 سنة فأكثر المشتغلون والمتعطلون الذين سبق لهم العمل حسب النشاط الاقتصادي والجنس والمهنة الرئيسية

Table (49 Cont.): Employed and Unemployed Ever Worked Palestinian Population 15 Years and Over by Economic Activity, Sex and Main Occupation

Economic Activity & Sex	المجموع Total	المهنة الرئيسية									النشاط الاقتصادي والجنس	
		Main Occupation										
		غير مبين	المهن الأولية	مشغلو الآلات ومجموعها	العمالون في الحرف وما إليها من المهن	العمال المهرة في الزراعة وصيد الأسماك	العمالون في الخدمات والباة في المحلات التجارية والاسواق	الكتبة	القبولن والمتخصصون والمساعدون	المتخصصون		المشروعون وموظفو الإدارة العليا
Not Stated	Elementary Occupations	Plant, Machine Operators and Assemblers	Crafts and Related Workers	Skilled Agricultural and Fishery Workers	Services and Sales Workers	Clerks	Technicians and Associate Professionals	Professionals	Legislators and Managers			
Female												إناث
Agriculture, Hunting and Forestry	250	-	50	-	-	197	1	1	1	-	-	الزراعة والصيد والحراجة
Fishing	-	-	-	-	-	-	-	-	-	-	-	صيد الأسماك
Mining and Quarrying	-	-	-	-	-	-	-	-	-	-	-	التعدين واستغلال المحاجر
Manufacturing	740	1	7	75	620	-	1	22	11	2	1	الصناعات التحويلية
Electricity, Gas and Water Supply	1	-	-	-	-	-	-	-	1	-	-	امدادات الكهرباء والغاز و إمدادات المياه
Construction	13	-	2	1	1	-	-	2	5	1	1	الإشاءات
Whole sale and Retail Trade	111	-	5	-	5	-	78	6	12	5	-	تجارة الجملة والتجزئه
Hotels and Restaurants	4	-	-	-	-	-	4	-	-	-	-	الفنادق والمطاعم
Transport, Storage and Communication	11	-	-	-	1	-	-	5	2	2	1	النقل والتخزين والاتصالات
Financial Intermediation	74	-	1	-	-	-	-	48	14	7	4	الوساطة المالية
Real-estate, Renting and Business Activities	91	-	-	-	1	-	-	48	23	17	2	الانشطة العقارية والإيجارية وأنشطة المشاريع التجارية
Public Administration and Defense	575	4	14	-	2	-	70	329	86	58	12	الإدارة العامة والدفاع والضمان الاجتماعي الاجباري
Education	2761	1	110	-	5	-	31	48	1388	1039	139	التعليم
Health and Social Work	708	2	40	2	3	-	49	93	388	116	15	الصحة والعمل الاجتماعي
Other Community Social and Personal service Activities	152	-	4	-	2	-	105	11	18	9	3	أنشطة الخدمة المجتمعية والاجتماعية والشخصية الأخرى
Private Households with Employed Persons	6	-	5	-	-	-	1	-	-	-	-	الأسر الخاصة التي تعين أفراد لأداء الأعمال المنزلية
Extraterritorial Organizations and Bodies	22	-	-	-	-	-	-	3	14	5	-	المنظمات والهيئات غير الإقليمية
Not Stated	79	61	1	-	-	-	1	9	6	-	1	غير مبين
Total	5598	69	239	78	640	197	341	625	1969	1261	179	المجموع

جدول (49 تابع): السكان الفلسطينيون 15 سنة فأكثر المشتغلون والمتعطلون الذين سبق لهم العمل حسب النشاط الاقتصادي والجنس والمهنة الرئيسية

Table (49 Cont.): Employed and Unemployed Ever Worked Palestinian Population 15 Years and Over by Economic Activity, Sex and Main Occupation

Economic Activity & Sex	المجموع Total	المهنة الرئيسية									النشاط الاقتصادي والجنس	
		غير مبين	المهن الأولية	مشغلو الآلات ومجموعها	العمالون في الحرف وما إليها من المهن	العمال المهرة في الزراعة وصيد الأسماك	العمالون في الخدمات والباة في المحلات التجارية والاسواق	الكتبة	القيون والمتخصصون والمساعدون	المتخصصون		المشرعون وموظفو الإدارة العليا
		Not Stated	Elementary Occupations	Plant, Machine Operators and Assemblers	Crafts and Related Workers	Skilled Agricultural and Fishery Workers	Services and Sales Workers	Clerks	Technicians and Associate Professionals	Professionals	Legislators and Managers	
Both Sexes												كلا الجنسين
Agriculture, Hunting and Forestry	6278	-	2134	110	-	3994	22	2	5	7	4	الزراعة والصيد والحراة
Fishing	1	-	-	-	-	1	-	-	-	-	-	صيد الأسماك
Mining and Quarrying	855	-	50	233	508	3	3	6	5	4	43	التعدين واستغلال المحاجر
Manufacturing	13223	4	232	4570	7644	3	99	102	122	85	362	الصناعات التحويلية
Electricity, Gas and Water Supply	66	1	14	7	24	-	3	11	2	4	-	امدادات الكهرباء والغاز و إمدادات المياه
Construction	26281	-	18038	611	7231	4	7	12	158	37	183	الإشاءات
Whole sale and Retail Trade	11123	1	1109	95	2432	11	7143	55	83	114	80	تجارة الجملة والتجزئه
Hotels and Restaurants	1137	-	75	-	6	-	985	11	2	1	57	الفنادق والمطاعم
Transport, Storage and Communication	3668	1	152	3294	41	7	20	67	22	28	36	النقل والتخزين والاتصالات
Financial Intermediation	340	1	40	1	1	-	-	146	51	58	42	الوساطة المالية
Real-estate, Renting and Business Activities	785	-	62	5	22	-	9	139	223	298	27	الانشطة العقارية والإيجارية وأنشطة المشاريع التجارية
Public Administration and Defense	5489	8	648	108	162	3	2415	1043	434	376	292	الإدارة العامة والدفاع والضمان الاجتماعي الإجباري
Education	6361	1	378	15	13	1	51	93	2692	2791	326	التعليم
Health and Social Work	1696	2	136	36	11	-	85	147	672	554	53	الصحة والعمل الاجتماعي
Other Community Social and Personal service Activities	1103	-	374	18	8	2	344	41	173	124	19	أنشطة الخدمة المجتمعية والاجتماعية والشخصية الأخرى
Private Households with Employed Persons	9	-	8	-	-	-	1	-	-	-	-	الأسر الخاصة التي تعين أفراد لأداء الأعمال المنزلية
Extraterritorial Organizations and Bodies	136	-	41	4	2	-	3	19	28	27	12	المنظمات والهيئات غير الإقليمية
Not Stated	987	849	20	10	16	-	25	20	21	11	15	غير مبين
Total	79538	868	23511	9117	18121	4029	11215	1914	4693	4519	1551	المجموع

جدول 50: السكان الفلسطينيين 15 سنة فأكثر المشتغلون والمتعطلون الذين سبق لهم العمل حسب النشاط الاقتصادي والجنس والقطاع

Table 50: Employed and Unemployed Ever Worked Palestinian Population 15 Years and Over by Economic Activity, Sex and Sector

Economic Activity & Sex	المجموع Total	القطاع									النشاط الاقتصادي والجنس
		غير مبين Not Stated	خارج المنشآت Not in Establishment	هيئة دولية International Organization	وكالة غوث UNRWA	هيئة أو جمعية خيرية Non Profit Organization	حكومة اجنبية Foreign Government	حكومة وطنية National Government	خاص اجنبي Private Foreign	خاص وطني Private National	
Male											ذكور
Agriculture, Hunting and Forestry	6028	67	1691	-	-	5	51	11	1727	2476	الزراعة والصيد والحراة
Fishing	1	-	-	-	-	-	-	-	-	1	صيد الاسماك
Mining and Quarrying	855	2	32	-	-	-	3	-	85	733	التعدين واستغلال المحاجر
Manufacturing	12483	59	306	1	-	4	68	23	765	11257	الصناعات التحويلية
Electricity, Gas and Water Supply	65	1	-	-	-	-	6	13	20	25	امدادات الكهرباء والغاز و امدادات المياه
Construction	26268	218	3762	-	10	16	989	108	12562	8603	الإنشاءات
Whole sale and Retail Trade	11012	54	1586	-	-	4	36	17	621	8694	تجارة الجملة والتجزئه
Hotels and Restaurants	1133	9	20	-	-	-	28	5	447	624	الفنادق والمطاعم
Transport, Storage and Communication	3657	20	1395	2	7	6	28	68	150	1981	النقل والتخزين والاتصالات
Financial Intermediation	266	2	5	-	-	-	10	5	130	114	الوساطة المالية
Real-estate, Renting and Business Activities	694	1	23	-	-	6	9	34	81	540	الانشطة العقارية والإيجارية وأنشطة المشاريع التجارية
Public Administration and Defense	4914	-	-	-	-	-	164	4750	-	-	الإدارة العامة والدفاع والضمان الاجتماعي الاجباري
Education	3600	3	8	1	162	43	88	2817	33	445	التعليم
Health and Social Work	988	6	4	6	28	156	24	318	31	415	الصحة والعمل الاجتماعي
Other Community Social and Personal service Activities	951	1	126	2	3	14	13	231	104	457	أنشطة الخدمة المجتمعية والاجتماعية والشخصية الأخرى
Private Households with Employed Persons	3	-	3	-	-	-	-	-	-	-	الأسر الخاصة التي تعين أفراد لأداء الأعمال المنزلية
Extraterritorial Organizations and Bodies	114	-	-	14	100	-	-	-	-	-	المنظمات والهيئات غير الإقليمية
Not Stated	908	732	23	-	-	2	2	4	28	117	غير مبين
Total	73940	1175	8984	26	310	256	1519	8404	16784	36482	المجموع

جدول (50 تابع): السكان الفلسطينيين 15 سنة فأكثر المشتغلون والمتعطلون الذين سبق لهم العمل حسب النشاط الاقتصادي والجنس والقطاع

Table (50 Cont.): Employed and Unemployed Ever Worked Palestinian Population 15 Years and Over by Economic Activity, Sex and Sector

Economic Activity & Sex	المجموع Total	القطاع									النشاط الاقتصادي والجنس
		غير مبين Not Stated	خارج المنشآت Not in Establishment	هيئة دولية International Organization	وكالة غوث UNRWA	هيئة أو جمعية خيرية Non Profit Organization	حكومة اجنبية Foreign Government	حكومة وطنية National Government	خاص اجنبي Private Foreign	خاص وطني Private National	
Female											إناث
Agriculture, Hunting and Forestry	250	10	115	-	-	2	2	-	30	91	الزراعة والصيد والحراة
Fishing	-	-	-	-	-	-	-	-	-	-	صيد الاسماك
Mining and Quarrying	-	-	-	-	-	-	-	-	-	-	التعدين واستغلال المحاجر
Manufacturing	740	9	9	2	2	13	1	5	6	693	الصناعات التحويلية
Electricity, Gas and Water Supply	1	-	-	-	-	-	-	-	-	1	امدادات الكهرباء والغاز و امدادات المياه
Construction	13	-	1	-	-	-	-	2	-	10	الإنشآت
Whole sale and Retail Trade	111	1	5	-	-	-	-	2	2	101	تجارة الجملة والتجزئه
Hotels and Restaurants	4	-	-	-	-	-	-	-	-	4	الفنادق والمطاعم
Transport, Storage and Communication	11	-	-	-	-	-	1	6	-	4	النقل والتخزين والاتصالات
Financial Intermediation	74	-	-	1	-	1	-	-	29	43	الوساطة المالية
Real-estate, Renting and Business Activities	91	1	-	1	-	1	-	3	3	82	الانشطة العقارية والإيجارية وأنشطة المشاريع التجارية
Public Administration and Defense	575	-	-	-	-	-	10	565	-	-	الإدارة العامة والدفاع والضمان الاجتماعي الاجباري
Education	2761	7	1	-	113	120	34	2010	13	463	التعليم
Health and Social Work	708	2	6	13	16	193	11	174	24	269	الصحة والعمل الاجتماعي
Other Community Social and Personal service Activities	152	1	6	-	2	10	1	5	3	124	أنشطة الخدمة المجتمعية والاجتماعية والشخصية الأخرى
Private Households with Employed Persons	6	-	6	-	-	-	-	-	-	-	الأسر الخاصة التي تعين أفراد لأداء الأعمال المنزلية
Extraterritorial Organizations and Bodies	22	-	-	3	19	-	-	-	-	-	المنظمات والهيئات غير الإقليمية
Not Stated	79	58	-	-	-	-	-	1	1	19	غير مبين
Total	5598	89	149	20	152	340	60	2773	111	1904	المجموع

جدول (50 تابع): السكان الفلسطينيين 15 سنة فأكثر المشتغلون والمتعطلون الذين سبق لهم العمل حسب النشاط الاقتصادي والجنس والقطاع

Table (50 Cont.): Employed and Unemployed Ever Worked Palestinian Population 15 Years and Over by Economic Activity, Sex and Sector

Economic Activity & Sex	المجموع Total	القطاع									النشاط الاقتصادي والجنس
		غير مبين Not Stated	خارج المنشآت Not in Establishment	هيئة دولية International Organization	وكالة غوث UNRWA	هيئة أو جمعية خيرية Non Profit Organization	حكومة اجنبية Foreign Government	حكومة وطنية National Government	خاص اجنبي Private Foreign	خاص وطني Private National	
Both Sexes											كلا الجنسين
Agriculture, Hunting and Forestry	6278	77	1806	-	-	7	53	11	1757	2567	الزراعة والصيد والحراة
Fishing	1	-	-	-	-	-	-	-	-	1	صيد الاسماك
Mining and Quarrying	855	2	32	-	-	-	3	-	85	733	التعدين واستغلال المحاجر
Manufacturing	13223	68	315	3	2	17	69	28	771	11950	الصناعات التحويلية
Electricity, Gas and Water Supply	66	1	-	-	-	-	6	13	20	26	امدادات الكهرباء والغاز و امدادات المياه
Construction	26281	218	3763	-	10	16	989	110	12562	8613	الإنشاءات
Whole sale and Retail Trade	11123	55	1591	-	-	4	36	19	623	8795	تجارة الجملة والتجزئه
Hotels and Restaurants	1137	9	20	-	-	-	28	5	447	628	الفنادق والمطاعم
Transport, Storage and Communication	3668	20	1395	2	7	6	29	74	150	1985	النقل والتخزين والاتصالات
Financial Intermediation	340	2	5	1	-	1	10	5	159	157	الوساطة المالية
Real-estate, Renting and Business Activities	785	2	23	1	-	7	9	37	84	622	الانشطة العقارية والإيجارية وأنشطة المشاريع التجارية
Public Administration and Defense	5489	-	-	-	-	-	174	5315	-	-	الإدارة العامة والدفاع والضمان الاجتماعي الاجباري
Education	6361	10	9	1	275	163	122	4827	46	908	التعليم
Health and Social Work	1696	8	10	19	44	349	35	492	55	684	الصحة والعمل الاجتماعي
Other Community Social and Personal service Activities	1103	2	132	2	5	24	14	236	107	581	أنشطة الخدمة المجتمعية والاجتماعية والشخصية الأخرى
Private Households with Employed Persons	9	-	9	-	-	-	-	-	-	-	الأسر الخاصة التي تعين أفراد لأداء الأعمال المنزلية
Extraterritorial Organizations and Bodies	136	-	-	17	119	-	-	-	-	-	المنظمات والهيئات غير الإقليمية
Not Stated	987	790	23	-	-	2	2	5	29	136	غير مبين
Total	79538	1264	9133	46	462	596	1579	11177	16895	38386	المجموع

جدول 51: السكان الفلسطينيون 10 سنوات فأكثر المشتغلون حسب المهنة الرئيسية والجنس وفئات العمر بالسنوات ونوع التجمع

Table 51: Employed Palestinian Population 10 Years and Over by Main Occupation, Sex, Age Groups in Years and Type of Locality

(حضر, Urban)

Main Occupation & Sex	المجموع Total	فئات العمر بالسنوات												المهنة الرئيسية والجنس	
		Age Groups in Years													
		غير مبين Not Stated	+65	64 - 60	59 - 55	54 - 50	49 - 45	44 - 40	39 - 35	34 - 30	29 - 25	24 - 20	19 - 15		14 - 10
Male															ذكور
Legislators and Managers	982	-	24	26	75	106	120	143	183	165	104	32	4	-	المشروعون وموظفو الإدارة العليا
Professionals	2173	4	4	28	55	126	223	302	481	453	383	114	-	-	المتخصصون
Technicians and Associate Professionals	1626	-	12	25	57	89	177	248	290	291	270	134	33	-	الفنيون والمتخصصون المساعدون
Clerks	892	1	8	8	34	58	77	78	153	154	171	138	12	-	الكتيبة
Services and Sales Workers	7843	2	227	165	207	347	460	543	838	1155	1468	1532	831	68	العاملون في الخدمات والباعة في المحلات التجارية والأسواق
Skilled Agricultural and Fishery Workers	1882	2	451	219	155	135	108	95	97	119	160	160	155	26	العمال المهرة في الزراعة وصيد الأسماك
Crafts and Related Workers	11970	4	69	88	129	323	495	804	1347	1921	2352	2558	1695	185	العاملون في الحرف وما إليها من المهن
Plant, Machine Operators and Assemblers	6713	2	26	31	70	169	315	531	796	1190	1364	1438	781	-	مشغلو الآلات ومجموعها
Elementary Occupations	12946	5	124	140	229	399	603	960	1352	1987	2549	2725	1771	102	المهن الأولية
Not Stated	88	-	6	2	5	2	5	5	7	10	8	17	20	1	غير مبين
Total	47115	20	951	732	1016	1754	2583	3709	5544	7445	8829	8848	5302	382	المجموع

جدول (51 تابع): السكان الفلسطينيين 10 سنوات فأكثر المشتغلون حسب المهنة الرئيسية والجنس وفئات العمر بالسنوات ونوع التجمع

Table (51 Cont.): Employed Palestinian Population 10 Years and Over by Main Occupation, Sex, Age Groups in Years and Type of Locality

(حضر, Urban)

Main Occupation & Sex	المجموع Total	فئات العمر بالسنوات												المهنة الرئيسية والجنس	
		غير مبين Not Stated	+65	64 - 60	59 - 55	54 - 50	49 - 45	44 - 40	39 - 35	34 - 30	29 - 25	24 - 20	19 - 15		14 - 10
Female															إناث
Legislators and Managers	139	-	2	-	6	16	26	19	25	28	12	5	-	-	المشروعون وموظفو الإدارة العليا
Professionals	942	-	1	-	2	5	30	56	207	258	242	141	-	-	المتخصصون
Technicians and Associate Professionals	1304	-	1	1	14	48	84	102	197	269	331	247	10	-	الفنيون والمتخصصون المساعدون
Clerks	447	-	-	-	1	4	7	16	38	71	135	161	14	-	الكتيبة
Services and Sales Workers	233	1	2	2	2	8	8	11	30	46	68	42	11	2	العاملون في الخدمات والباعة في المحلات التجارية والأسواق
Skilled Agricultural and Fishery Workers	74	-	13	8	12	9	5	9	6	3	6	2	1	-	العمال المهرة في الزراعة وصيد الأسماك
Crafts and Related Workers	407	-	3	4	5	2	10	17	30	63	74	129	66	4	العاملون في الحرف وما إليها من المهن
Plant, Machine Operators and Assemblers	49	-	1	-	-	1	-	2	3	9	11	17	5	-	مشغلو الآلات ومجموعها
Elementary Occupations	141	-	5	3	8	3	15	19	30	23	16	11	8	-	المهن الأولية
Not Stated	21	-	-	1	-	1	-	2	2	1	5	7	1	1	غير مبين
Total	3757	1	28	19	50	97	185	253	568	771	900	762	116	7	المجموع

جدول (51 تابع): السكان الفلسطينيون 10 سنوات فأكثر المشتغلون حسب المهنة الرئيسية والجنس وفئات العمر بالسنوات ونوع التجمع

Table (51 Cont.): Employed Palestinian Population 10 Years and Over by Main Occupation, Sex, Age Groups in Years and Type of Locality

(حضر, Urban)

Main Occupation & Sex	المجموع Total	فئات العمر بالسنوات												المهنة الرئيسية والجنس		
		Age Groups in Years	غير مبين Not Stated	+65	64 - 60	59 - 55	54 - 50	49 - 45	44 - 40	39 - 35	34 - 30	29 - 25	24 - 20		19 - 15	14 - 10
Both Sexes																كلا الجنسين
Legislators and Managers	1121	-	26	26	81	122	146	162	208	193	116	37	4	-	-	المشروعون وموظفو الإدارة العليا
Professionals	3115	4	5	28	57	131	253	358	688	711	625	255	-	-	-	المتخصصون
Technicians and Associate Professionals	2930	-	13	26	71	137	261	350	487	560	601	381	43	-	-	الفنيون والمتخصصون المساعدون
Clerks	1339	1	8	8	35	62	84	94	191	225	306	299	26	-	-	الكتابة
Services and Sales Workers	8076	3	229	167	209	355	468	554	868	1201	1536	1574	842	70	70	العاملون في الخدمات والباعة في المحلات التجارية والأسواق
Skilled Agricultural and Fishery Workers	1956	2	464	227	167	144	113	104	103	122	166	162	156	26	26	العمال المهرة في الزراعة وصيد الأسماك
Crafts and Related Workers	12377	4	72	92	134	325	505	821	1377	1984	2426	2687	1761	189	189	العاملون في الحرف وما إليها من المهن
Plant, Machine Operators and Assemblers	6762	2	27	31	70	170	315	533	799	1199	1375	1455	786	-	-	مشغلو الآلات ومجموعها
Elementary Occupations	13087	5	129	143	237	402	618	979	1382	2010	2565	2736	1779	102	102	المهن الأولية
Not Stated	109	-	6	3	5	3	5	7	9	11	13	24	21	2	2	غير مبين
Total	50872	21	979	751	1066	1851	2768	3962	6112	8216	9729	9610	5418	389	389	المجموع

جدول (51 تابع): السكان الفلسطينيين 10 سنوات فأكثر المشتغلون حسب المهنة الرئيسية والجنس وفئات العمر بالسنوات ونوع التجمع

Table (51 Cont.): Employed Palestinian Population 10 Years and Over by Main Occupation, Sex, Age Groups in Years and Type of Locality

(ريف, Rural)

المجموع Total	فئات العمر بالسنوات													المهنة الرئيسية والجنس	
	Age Groups in Years	غير مبين Not Stated	+65	64 - 60	59 - 55	54 - 50	49 - 45	44 - 40	39 - 35	34 - 30	29 - 25	24 - 20	19 - 15		14 - 10
Male															ذكور
Legislators and Managers	290	2	6	7	15	17	39	62	56	50	34	2	-	-	المشروعون وموظفو الإدارة العليا
Professionals	848	-	-	-	6	20	59	84	191	203	221	64	-	-	المتخصصون
Technicians and Associate Professionals	717	-	1	6	6	22	65	119	167	138	138	47	8	-	الفنيون والمتخصصون المساعدون
Clerks	277	-	2	4	4	5	15	19	58	61	63	42	4	-	الكتابة
Services and Sales Workers	2256	-	42	50	51	57	100	136	227	361	500	490	234	8	العاملون في الخدمات والباعة في المحلات التجارية والأسواق
Skilled Agricultural and Fishery Workers	1522	2	352	173	143	115	84	64	78	75	80	134	162	60	العمال المهرة في الزراعة وصيد الأسماك
Crafts and Related Workers	4195	-	4	15	41	75	159	287	485	729	983	922	456	39	العاملون في الحرف وما إليها من المهن
Plant, Machine Operators and Assemblers	1556	1	2	12	12	38	65	115	174	293	361	340	143	-	مشغلو الآلات ومجموعها
Elementary Occupations	7264	5	59	61	100	161	287	466	715	1083	1433	1728	1114	52	المهن الأولية
Not Stated	29	-	-	1	-	-	1	1	3	4	2	6	11	-	غير مبين
Total	18954	10	468	329	378	510	874	1353	2154	2997	3815	3775	2132	159	المجموع

جدول (51 تابع): السكان الفلسطينيين 10 سنوات فأكثر المشتغلون حسب المهنة الرئيسية والجنس وفئات العمر بالسنوات ونوع التجمع

Table (51 Cont.): Employed Palestinian Population 10 Years and Over by Main Occupation, Sex, Age Groups in Years and Type of Locality

(ريف, Rural)

Main Occupation & Sex	المجموع Total	فئات العمر بالسنوات												المهنة الرئيسية والجنس	
		Age Groups in Years													
		غير مبين Not Stated	+65	64 - 60	59 - 55	54 - 50	49 - 45	44 - 40	39 - 35	34 - 30	29 - 25	24 - 20	19 - 15		14 - 10
Female															إناث
Legislators and Managers	25	-	-	-	1	1	6	2	8	5	1	1	-	-	المشروعون وموظفو الإدارة العليا
Professionals	207	-	-	-	-	-	5	13	28	62	65	34	-	-	المتخصصون
Technicians and Associate Professionals	352	-	-	-	1	5	10	18	51	89	89	81	8	-	الفنيون والمتخصصون المساعدون
Clerks	121	-	-	-	-	-	1	1	6	18	43	45	7	-	الكتابة
Services and Sales Workers	67	-	5	2	3	-	2	4	9	11	17	12	2	-	العاملون في الخدمات والباعة في المحلات التجارية والأسواق
Skilled Agricultural and Fishery Workers	121	-	14	11	13	11	8	18	13	15	9	5	3	1	العمال المهرة في الزراعة وصيد الأسماك
Crafts and Related Workers	189	-	2	1	-	2	4	8	10	23	40	65	32	2	العاملون في الحرف وما إليها من المهن
Plant, Machine Operators and Assemblers	21	-	-	-	-	-	-	-	1	2	5	5	8	-	مشغلو الآلات ومجموعها
Elementary Occupations	62	1	2	-	3	3	4	8	5	12	10	10	4	-	المهن الأولية
Not Stated	4	-	-	-	-	-	-	-	-	-	-	1	3	-	غير مبين
Total	1169	1	23	14	21	22	40	72	131	237	279	259	67	3	المجموع

جدول (51 تابع): السكان الفلسطينيين 10 سنوات فأكثر المشتغلون حسب المهنة الرئيسية والجنس وفئات العمر بالسنوات ونوع التجمع

Table (51 Cont.): Employed Palestinian Population 10 Years and Over by Main Occupation, Sex, Age Groups in Years and Type of Locality

(ريف, Rural)

Main Occupation & Sex	المجموع Total	فئات العمر بالسنوات												المهنة الرئيسية والجنس	
		Age Groups in Years													
		غير مبين Not Stated	+65	64 - 60	59 - 55	54 - 50	49 - 45	44 - 40	39 - 35	34 - 30	29 - 25	24 - 20	19 - 15		14 - 10
Both Sexes															كلا الجنسين
Legislators and Managers	315	2	6	7	16	18	45	64	64	55	35	3	-	-	المشروعون وموظفو الإدارة العليا
Professionals	1055	-	-	-	6	20	64	97	219	265	286	98	-	-	المتخصصون
Technicians and Associate Professionals	1069	-	1	6	7	27	75	137	218	227	227	128	16	-	الفنيون والمتخصصون المساعدون
Clerks	398	-	2	4	4	5	16	20	64	79	106	87	11	-	الكتابة
Services and Sales Workers	2323	-	47	52	54	57	102	140	236	372	517	502	236	8	العاملون في الخدمات والباعة في المحلات التجارية والأسواق
Skilled Agricultural and Fishery Workers	1643	2	366	184	156	126	92	82	91	90	89	139	165	61	العمال المهرة في الزراعة وصيد الأسماك
Crafts and Related Workers	4384	-	6	16	41	77	163	295	495	752	1023	987	488	41	العاملون في الحرف وما إليها من المهن
Plant, Machine Operators and Assemblers	1577	1	2	12	12	38	65	115	175	295	366	345	151	-	مشغلو الآلات ومجموعها
Elementary Occupations	7326	6	61	61	103	164	291	474	720	1095	1443	1738	1118	52	المهن الأولية
Not Stated	33	-	-	1	-	-	1	1	3	4	2	7	14	-	غير مبين
Total	20123	11	491	343	399	532	914	1425	2285	3234	4094	4034	2199	162	المجموع

جدول (51 تابع): السكان الفلسطينيين 10 سنوات فأكثر المشتغلون حسب المهنة الرئيسية والجنس وفئات العمر بالسنوات ونوع التجمع

Table (51 Cont.): Employed Palestinian Population 10 Years and Over by Main Occupation, Sex, Age Groups in Years and Type of Locality

(مخيمات، Camps)

Main Occupation & Sex	المجموع Total	فئات العمر بالسنوات												المهنة الرئيسية والجنس	
		Age Groups in Years													
		غير مبين Not Stated	+65	64 - 60	59 - 55	54 - 50	49 - 45	44 - 40	39 - 35	34 - 30	29 - 25	24 - 20	19 - 15		14 - 10
Male															ذكور
Legislators and Managers	27	-	-	1	4	4	3	1	2	6	4	2	-	-	المشروعون وموظفو الإدارة العليا
Professionals	120	-	-	1	2	2	7	9	26	26	36	11	-	-	المتخصصون
Technicians and Associate Professionals	204	-	-	-	3	6	11	24	51	49	50	10	-	-	الفنيون والمتخصصون المساعدون
Clerks	57	-	-	-	-	3	2	1	11	8	23	9	-	-	الكتابة
Services and Sales Workers	375	-	12	6	8	8	8	19	31	54	78	106	45	-	العاملون في الخدمات والباعة في المحلات التجارية والأسواق
Skilled Agricultural and Fishery Workers	5	-	2	-	-	1	-	-	-	-	-	1	1	-	العمال المهرة في الزراعة وصيد الأسماك
Crafts and Related Workers	264	-	1	3	1	5	12	18	43	64	61	38	17	1	العاملون في الحرف وما إليها من المهن
Plant, Machine Operators and Assemblers	183	-	-	1	3	4	6	18	24	47	27	37	16	-	مشغلو الآلات ومجموعها
Elementary Occupations	597	-	11	10	12	20	21	46	48	137	132	115	45	-	المهن الأولية
Not Stated	1	-	-	-	-	-	-	-	-	-	-	-	1	-	غير مبين
Total	1833	-	26	22	33	53	70	136	236	391	411	329	125	1	المجموع

جدول (51 تابع): السكان الفلسطينيون 10 سنوات فأكثر المشتغلون حسب المهنة الرئيسية والجنس وفئات العمر بالسنوات ونوع التجمع

Table (51 Cont.): Employed Palestinian Population 10 Years and Over by Main Occupation, Sex, Age Groups in Years and Type of Locality

(مخيمات، Camps)

المجموع Total	فئات العمر بالسنوات												المهنة الرئيسية والجنس		
	Age Groups in Years	غير مبين Not Stated	+65	64 - 60	59 - 55	54 - 50	49 - 45	44 - 40	39 - 35	34 - 30	29 - 25	24 - 20		19 - 15	14 - 10
Female															إناث
Legislators and Managers	4	-	-	-	-	-	1	1	2	-	-	-	-	-	المشروعون وموظفو الإدارة العليا
Professionals	84	-	-	-	-	-	1	2	7	14	29	31	-	-	المتخصصون
Technicians and Associate Professionals	212	-	-	-	-	3	7	12	42	51	68	29	-	-	الفنيون والمتخصصون المساعدون
Clerks	32	-	-	-	-	-	-	-	1	5	11	15	-	-	الكتابة
Services and Sales Workers	28	-	1	-	-	2	2	-	-	6	9	8	-	-	العاملون في الخدمات والباعة في المحلات التجارية والأسواق
Skilled Agricultural and Fishery Workers	-	-	-	-	-	-	-	-	-	-	-	-	-	-	العمال المهرة في الزراعة وصيد الأسماك
Crafts and Related Workers	5	-	-	-	-	-	-	-	-	-	3	2	-	-	العاملون في الحرف وما إليها من المهن
Plant, Machine Operators and Assemblers	4	-	-	1	-	-	-	1	-	1	1	-	-	-	مشغلو الآلات ومجموعها
Elementary Occupations	21	-	-	1	1	5	3	3	4	1	2	1	-	-	المهن الأولية
Not Stated	1	-	-	-	-	-	-	-	-	-	1	-	-	-	غير مبين
Total	391	-	1	2	1	10	14	19	56	78	124	86	-	-	المجموع

جدول (51 تابع): السكان الفلسطينيين 10 سنوات فأكثر المشتغلون حسب المهنة الرئيسية والجنس وفئات العمر بالسنوات ونوع التجمع

Table (51 Cont.): Employed Palestinian Population 10 Years and Over by Main Occupation, Sex, Age Groups in Years and Type of Locality

(مخيمات، Camps)

Main Occupation & Sex	المجموع Total	فئات العمر بالسنوات												المهنة الرئيسية والجنس		
		Age Groups in Years	غير مبين Not Stated	+65	64 - 60	59 - 55	54 - 50	49 - 45	44 - 40	39 - 35	34 - 30	29 - 25	24 - 20		19 - 15	14 - 10
Both Sexes																كلا الجنسين
Legislators and Managers	31	-	-	1	4	4	4	2	4	6	4	2	-	-	-	المشروعون وموظفو الإدارة العليا
Professionals	204	-	-	1	2	2	8	11	33	40	65	42	-	-	-	المتخصصون
Technicians and Associate Professionals	416	-	-	-	3	9	18	36	93	100	118	39	-	-	-	الفنيون والمتخصصون المساعدون
Clerks	89	-	-	-	-	3	2	1	12	13	34	24	-	-	-	الكتابة
Services and Sales Workers	403	-	13	6	8	10	10	19	31	60	87	114	45	-	-	العاملون في الخدمات والباعة في المحلات التجارية والأسواق
Skilled Agricultural and Fishery Workers	5	-	2	-	-	1	-	-	-	-	-	1	1	-	-	العمال المهرة في الزراعة وصيد الأسماك
Crafts and Related Workers	269	-	1	3	1	5	12	18	43	64	64	40	17	1	-	العاملون في الحرف وما إليها من المهن
Plant, Machine Operators and Assemblers	187	-	-	2	3	4	6	19	24	48	28	37	16	-	-	مشغلو الآلات ومجموعها
Elementary Occupations	618	-	11	11	13	25	24	49	52	138	134	116	45	-	-	المهن الأولية
Not Stated	2	-	-	-	-	-	-	-	-	-	1	-	1	-	-	غير مبين
Total	2224	-	27	24	34	63	84	155	292	469	535	415	125	1	-	المجموع

جدول (51 تابع): السكان الفلسطينيين 10 سنوات فأكثر المشتغلون حسب المهنة الرئيسية والجنس وفئات العمر بالسنوات ونوع التجمع

Table (51 Cont.): Employed Palestinian Population 10 Years and Over by Main Occupation, Sex, Age Groups in Years and Type of Locality

(المجموع Total)

المجموع Total	فئات العمر بالسنوات													المهنة الرئيسية والجنس	
	Age Groups in Years	غير مبين Not Stated	+65	64 - 60	59 - 55	54 - 50	49 - 45	44 - 40	39 - 35	34 - 30	29 - 25	24 - 20	19 - 15		14 - 10
Male															ذكور
Legislators and Managers	1299	2	30	34	94	127	162	206	241	221	142	36	4	-	المشروعون وموظفو الإدارة العليا
Professionals	3141	4	4	29	63	148	289	395	698	682	640	189	-	-	المتخصصون
Technicians and Associate Professionals	2547	-	13	31	66	117	253	391	508	478	458	191	41	-	الفنيون والمتخصصون المساعدون
Clerks	1226	1	10	12	38	66	94	98	222	223	257	189	16	-	الكتابة
Services and Sales Workers	10474	2	281	221	266	412	568	698	1096	1570	2046	2128	1110	76	العاملون في الخدمات والباعة في المحلات التجارية والأسواق
Skilled Agricultural and Fishery Workers	3409	4	805	392	298	251	192	159	175	194	240	295	318	86	العمال المهرة في الزراعة وصيد الأسماك
Crafts and Related Workers	16429	4	74	106	171	403	666	1109	1875	2714	3396	3518	2168	225	العاملون في الحرف وما إليها من المهن
Plant, Machine Operators and Assemblers	8452	3	28	44	85	211	386	664	994	1530	1752	1815	940	-	مشغلو الآلات ومجموعها
Elementary Occupations	20807	10	194	211	341	580	911	1472	2115	3207	4114	4568	2930	154	المهن الأولية
Not Stated	118	-	6	3	5	2	6	6	10	14	10	23	32	1	غير مبين
Total	67902	30	1445	1083	1427	2317	3527	5198	7934	10833	13055	12952	7559	542	المجموع

جدول (51 تابع): السكان الفلسطينيون 10 سنوات فأكثر المشتغلون حسب المهنة الرئيسية والجنس وفئات العمر بالسنوات ونوع التجمع

Table (51 Cont.): Employed Palestinian Population 10 Years and Over by Main Occupation, Sex, Age Groups in Years and Type of Locality

(المجموع Total)

Main Occupation & Sex	المجموع Total	فئات العمر بالسنوات												المهنة الرئيسية والجنس		
		Age Groups in Years	غير مبين Not Stated	+65	64 - 60	59 - 55	54 - 50	49 - 45	44 - 40	39 - 35	34 - 30	29 - 25	24 - 20		19 - 15	14 - 10
Female																إناث
Legislators and Managers	168	-	2	-	7	17	33	22	35	33	13	6	-	-	-	المشروعون وموظفو الإدارة العليا
Professionals	1233	-	1	-	2	5	36	71	242	334	336	206	-	-	-	المتخصصون
Technicians and Associate Professionals	1868	-	1	1	15	56	101	132	290	409	488	357	18	-	-	الفنيون والمتخصصون المساعدون
Clerks	600	-	-	-	1	4	8	17	45	94	189	221	21	-	-	الكتابة
Services and Sales Workers	328	1	8	4	5	10	12	15	39	63	94	62	13	2	2	العاملون في الخدمات والباعة في المحلات التجارية والأسواق
Skilled Agricultural and Fishery Workers	195	-	27	19	25	20	13	27	19	18	15	7	4	1	1	العمال المهرة في الزراعة وصيد الأسماك
Crafts and Related Workers	601	-	5	5	5	4	14	25	40	86	117	196	98	6	6	العاملون في الحرف وما إليها من المهن
Plant, Machine Operators and Assemblers	74	-	1	1	-	1	-	3	4	12	17	22	13	-	-	مشغلو الآلات ومجموعها
Elementary Occupations	224	1	7	4	12	11	22	30	39	36	28	22	12	-	-	المهن الأولية
Not Stated	26	-	-	1	-	1	-	2	2	1	6	8	4	1	1	غير مبين
Total	5317	2	52	35	72	129	239	344	755	1086	1303	1107	183	10	10	المجموع

جدول (51 تابع): السكان الفلسطينيون 10 سنوات فأكثر المشتغلون حسب المهنة الرئيسية والجنس وفئات العمر بالسنوات ونوع التجمع

Table (51 Cont.): Employed Palestinian Population 10 Years and Over by Main Occupation, Sex, Age Groups in Years and Type of Locality

(المجموع Total)

Main Occupation & Sex	المجموع Total	فئات العمر بالسنوات												المهنة الرئيسية والجنس		
		Age Groups in Years	غير مبيّن Not Stated	+65	64 - 60	59 - 55	54 - 50	49 - 45	44 - 40	39 - 35	34 - 30	29 - 25	24 - 20		19 - 15	14 - 10
Both Sexes																كلا الجنسين
Legislators and Managers	1467	2	32	34	101	144	195	228	276	254	155	42	4	-	-	المشروعون وموظفو الإدارة العليا
Professionals	4374	4	5	29	65	153	325	466	940	1016	976	395	-	-	-	المتخصصون
Technicians and Associate Professionals	4415	-	14	32	81	173	354	523	798	887	946	548	59	-	-	الفنيون والمتخصصون المساعدون
Clerks	1826	1	10	12	39	70	102	115	267	317	446	410	37	-	-	الكتابة
Services and Sales Workers	10802	3	289	225	271	422	580	713	1135	1633	2140	2190	1123	78	78	العاملون في الخدمات والباعة في المحلات التجارية والأسواق
Skilled Agricultural and Fishery Workers	3604	4	832	411	323	271	205	186	194	212	255	302	322	87	87	العمال المهرة في الزراعة وصيد الأسماك
Crafts and Related Workers	17030	4	79	111	176	407	680	1134	1915	2800	3513	3714	2266	231	231	العاملون في الحرف وما إليها من المهن
Plant, Machine Operators and Assemblers	8526	3	29	45	85	212	386	667	998	1542	1769	1837	953	-	-	مشغلو الآلات ومجموعها
Elementary Occupations	21031	11	201	215	353	591	933	1502	2154	3243	4142	4590	2942	154	154	المهن الأولية
Not Stated	144	-	6	4	5	3	6	8	12	15	16	31	36	2	2	غير مبيّن
Total	73219	32	1497	1118	1499	2446	3766	5542	8689	11919	14358	14059	7742	552	552	المجموع

جدول 52: السكان الفلسطينيون 10 سنوات فأكثر المشتغلون حسب النشاط الاقتصادي والجنس وفئات العمر بالسنوات ونوع التجمع

Table 52: Employed Palestinian Population 10 Years and Over by Economic Activity, Sex, Age Groups in Years and Type of Locality

(حضر, Urban)

Economic Activity & Sex	المجموع Total	فئات العمر بالسنوات												النشاط الاقتصادي والجنس	
		غير مبين Not Stated	+65	64 - 60	59 - 55	54 - 50	49 - 45	44 - 40	39 - 35	34 - 30	29 - 25	24 - 20	19 - 15		14 - 10
Male															ذكور
Agriculture, Hunting and Forestry	3133	2	476	237	182	171	146	175	214	275	396	414	392	53	الزراعة والصيد والحراجه
Fishing	1	-	-	-	-	-	-	-	-	-	-	-	1	-	صيد الاسماك
Mining and Quarrying	413	-	6	7	4	13	20	23	43	51	84	104	53	5	التعدين واستغلال المحاجر
Manufacturing	10062	2	56	75	111	251	360	573	992	1478	2007	2333	1680	144	الصناعات التحويلية
Electricity, Gas and Water Supply	36	-	-	-	3	1	1	1	10	6	7	4	3	-	امدادات الكهرباء والغاز و امدادات المياه
Construction	13891	5	49	88	180	374	633	1092	1603	2357	2849	2978	1628	55	الإنشاءات
Whole sale and Retail Trade	8617	2	245	173	211	352	499	586	938	1339	1595	1494	1073	110	تجارة الجملة والتجزئه
Hotels and Restaurants	738	-	3	3	16	22	37	49	87	122	151	142	97	9	الفنادق والمطاعم
Transport, Storage and Communication	2584	2	16	16	45	88	192	318	450	556	496	351	52	2	النقل والتخزين والاتصالات
Financial Intermediation	191	-	-	2	4	9	20	26	28	34	41	24	2	1	الوساطة المالية
Real-estate, Renting and Business Activities	536	1	9	13	9	30	41	61	101	109	73	72	17	-	الانشطة العقارية والإيجارية وأنشطة المشاريع التجارية
Public Administration and Defense	3285	3	44	60	103	211	248	282	440	448	556	677	213	-	الإدارة العامة والدفاع والضمان الاجتماعي الاجباري
Education	2005	2	8	24	100	154	245	324	396	389	280	78	5	-	التعليم
Health and Social Work	716	1	8	12	19	42	71	109	125	142	130	54	3	-	الصحة والعمل الاجتماعي
Other Community Social and Personal service Activities	691	-	21	14	22	29	55	71	83	111	131	94	58	2	أنشطة الخدمة المجتمعية والاجتماعية والشخصية الأخرى
Private Households with Employed Persons	2	-	-	-	-	1	-	1	-	-	-	-	-	-	الأسر الخاصة التي تعين أفراد لأداء الأعمال المنزلية
Extraterritorial Organizations and Bodies	44	-	-	3	1	4	6	7	8	9	3	2	1	-	المنظمات والهيئات غير الإقليمية
Not Stated	170	-	10	5	6	2	9	11	26	19	30	27	24	1	غير مبين
Total	47115	20	951	732	1016	1754	2583	3709	5544	7445	8829	8848	5302	382	المجموع

جدول (52 تابع): السكان الفلسطينيون 10 سنوات فأكثر المشتغلون حسب النشاط الاقتصادي والجنس وفئات العمر بالسنوات ونوع التجمع

Table (52 Cont.): Employed Palestinian Population 10 Years and Over by Economic Activity, Sex, Age Groups in Years and Type of Locality

(حضر, Urban)

Economic Activity & Sex	المجموع Total	فئات العمر بالسنوات												النشاط الاقتصادي والجنس		
		Age Groups in Years	غير مبین Not Stated	+65	64 - 60	59 - 55	54 - 50	49 - 45	44 - 40	39 - 35	34 - 30	29 - 25	24 - 20		19 - 15	14 - 10
Female																إناث
Agriculture, Hunting and Forestry	107	-	16	8	16	10	8	14	11	7	6	6	5	-	-	الزراعة والصيد والحراجه
Fishing	-	-	-	-	-	-	-	-	-	-	-	-	-	-	-	صيد الاسماك
Mining and Quarrying	-	-	-	-	-	-	-	-	-	-	-	-	-	-	-	التعدين واستغلال المحاجر
Manufacturing	471	-	4	4	4	3	8	18	32	73	93	159	69	4	الصناعات التحويلية	
Electricity, Gas and Water Supply	1	-	-	-	-	-	-	-	-	-	-	1	-	-	امدادات الكهرباء والغاز و امدادات المياه	
Construction	12	-	-	-	-	-	1	1	-	2	4	3	1	-	الإنشاءات	
Whole sale and Retail Trade	77	-	2	2	1	2	3	2	6	7	20	22	8	2	تجارة الجملة والتجزئه	
Hotels and Restaurants	4	-	-	-	-	1	-	1	-	-	1	1	-	-	الفنادق والمطاعم	
Transport, Storage and Communication	7	-	-	-	-	-	1	1	2	-	-	3	-	-	النقل والتخزين والاتصالات	
Financial Intermediation	64	-	-	-	-	-	-	1	4	7	24	27	1	-	الوساطة المالية	
Real-estate, Renting and Business Activities	73	-	-	-	-	1	2	1	5	16	23	22	3	-	الانشطة العقارية والإيجارية وأنشطة المشاريع التجارية	
Public Administration and Defense	383	-	-	-	5	6	14	16	39	58	117	119	9	-	الإدارة العامة والدفاع والضمن الاجتماعي الاجباري	
Education	1938	-	2	3	17	66	124	155	377	458	446	280	10	-	التعليم	
Health and Social Work	468	-	4	1	5	5	20	33	64	113	124	92	7	-	الصحة والعمل الاجتماعي	
Other Community Social and Personal service Activities	109	1	-	-	-	-	4	6	24	21	35	16	2	-	أنشطة الخدمة المجتمعية والاجتماعية والشخصية الأخرى	
Private Households with Employed Persons	5	-	-	-	1	2	-	1	1	-	-	-	-	-	الأسر الخاصة التي تعين أفراد لأداء الأعمال المنزلية	
Extraterritorial Organizations and Bodies	11	-	-	-	1	-	-	1	2	6	-	1	-	-	المنظمات والهيئات غير الإقليمية	
Not Stated	27	-	-	1	-	1	-	2	1	3	7	10	1	1	غير مبین	
Total	3757	1	28	19	50	97	185	253	568	771	900	762	116	7	المجموع	

جدول (52 تابع): السكان الفلسطينيون 10 سنوات فأكثر المشتغلون حسب النشاط الاقتصادي والجنس وفئات العمر بالسنوات ونوع التجمع

Table (52 Cont.): Employed Palestinian Population 10 Years and Over by Economic Activity, Sex, Age Groups in Years and Type of Locality

(حضر, Urban)

Economic Activity & Sex	المجموع Total	فئات العمر بالسنوات												النشاط الاقتصادي والجنس		
		Age Groups in Years	غير مبین Not Stated	+65	64 - 60	59 - 55	54 - 50	49 - 45	44 - 40	39 - 35	34 - 30	29 - 25	24 - 20		19 - 15	14 - 10
Both Sexes																كلا الجنسين
Agriculture, Hunting and Forestry	3240	2	492	245	198	181	154	189	225	282	402	420	397	53		الزراعة والصيد والحراجه
Fishing	1	-	-	-	-	-	-	-	-	-	-	-	-	1	-	صيد الاسماك
Mining and Quarrying	413	-	6	7	4	13	20	23	43	51	84	104	53	5		التعدين واستغلال المحاجر
Manufacturing	10533	2	60	79	115	254	368	591	1024	1551	2100	2492	1749	148		الصناعات التحويلية
Electricity, Gas and Water Supply	37	-	-	-	3	1	1	1	10	6	7	5	3	-		امدادات الكهرباء والغاز وإمدادات المياه
Construction	13903	5	49	88	180	374	634	1093	1603	2359	2853	2981	1629	55		الإشاءات
Whole sale and Retail Trade	8694	2	247	175	212	354	502	588	944	1346	1615	1516	1081	112		تجارة الجملة والتجزئه
Hotels and Restaurants	742	-	3	3	16	23	37	50	87	122	152	143	97	9		الفنادق والمطاعم
Transport, Storage and Communication	2591	2	16	16	45	88	193	319	452	556	496	354	52	2		النقل والتخزين والاتصالات
Financial Intermediation	255	-	-	2	4	9	20	27	32	41	65	51	3	1		الوساطة المالية
Real-estate, Renting and Business Activities	609	1	9	13	9	31	43	62	106	125	96	94	20	-		الانشطة العقارية والإجارية وأنشطة المشاريع التجارية
Public Administration and Defense	3668	3	44	60	108	217	262	298	479	506	673	796	222	-		الإدارة العامة والدفاع والضمان الاجتماعي الاجباري
Education	3943	2	10	27	117	220	369	479	773	847	726	358	15	-		التعليم
Health and Social Work	1184	1	12	13	24	47	91	142	189	255	254	146	10	-		الصحة والعمل الاجتماعي
Other Community Social and Personal service Activities	800	1	21	14	22	29	59	77	107	132	166	110	60	2		أنشطة الخدمة المجتمعية والاجتماعية والشخصية الأخرى
Private Households with Employed Persons	7	-	-	-	1	3	-	2	1	-	-	-	-	-		الأسر الخاصة التي تعين أفراد لأداء الأعمال المنزلية
Extraterritorial Organizations and Bodies	55	-	-	3	2	4	6	8	10	15	3	3	1	-		المنظمات والهيئات غير الإقليمية
Not Stated	197	-	10	6	6	3	9	13	27	22	37	37	25	2		غير مبین
Total	50872	21	979	751	1066	1851	2768	3962	6112	8216	9729	9610	5418	389		المجموع

جدول (52 تابع): السكان الفلسطينيون 10 سنوات فأكثر المشتغلون حسب النشاط الاقتصادي والجنس وفئات العمر بالسنوات ونوع التجمع

Table (52 Cont.): Employed Palestinian Population 10 Years and Over by Economic Activity, Sex, Age Groups in Years and Type of Locality

(ريف, Rural)

Economic Activity & Sex	المجموع Total	فئات العمر بالسنوات												النشاط الاقتصادي والجنس		
		Age Groups in Years	غير مبين Not Stated	+65	64 - 60	59 - 55	54 - 50	49 - 45	44 - 40	39 - 35	34 - 30	29 - 25	24 - 20		19 - 15	14 - 10
Male																ذكور
Agriculture, Hunting and Forestry	2124	2	376	191	161	141	104	90	124	153	182	250	280	70		الزراعة والصيد والحراجه
Fishing	-	-	-	-	-	-	-	-	-	-	-	-	-	-		صيد الاسماك
Mining and Quarrying	387	-	2	5	9	8	18	38	50	59	85	79	33	1		التعدين واستغلال المحاجر
Manufacturing	1729	1	3	8	10	24	46	89	151	230	359	461	319	28		الصناعات التحويلية
Electricity, Gas and Water Supply	13	-	-	1	-	2	-	1	4	1	2	2	-	-		امدادات الكهرباء والغاز و امدادات المياه
Construction	9111	4	21	51	97	181	379	644	1011	1519	1971	2074	1121	38		الإنشاءات
Whole sale and Retail Trade	1830	1	44	45	46	55	92	120	187	290	395	335	202	18		تجارة الجملة والتجزئه
Hotels and Restaurants	295	-	1	3	-	4	8	14	46	59	65	54	38	3		الفنادق والمطاعم
Transport, Storage and Communication	700	-	1	5	9	25	47	72	92	162	157	105	25	-		النقل والتخزين والاتصالات
Financial Intermediation	57	-	-	1	-	-	-	10	11	11	15	9	-	-		الوساطة المالية
Real-estate, Renting and Business Activities	93	2	1	-	1	4	8	2	20	17	18	17	3	-		الانشطة العقارية والإيجارية وأنشطة المشاريع التجارية
Public Administration and Defense	1076	-	13	11	23	20	42	76	132	151	248	272	87	1		الإدارة العامة والدفاع والضمان الاجتماعي الاجباري
Education	1095	-	-	1	14	33	111	155	233	255	219	69	5	-		التعليم
Health and Social Work	197	-	1	1	2	7	10	21	41	44	54	14	2	-		الصحة والعمل الاجتماعي
Other Community Social and Personal service Activities	195	-	5	5	6	6	8	19	45	35	36	24	6	-		أنشطة الخدمة المجتمعية والاجتماعية والشخصية الأخرى
Private Households with Employed Persons	1	-	-	-	-	-	-	-	1	-	-	-	-	-		الأسر الخاصة التي تعين أفراد لأداء الأعمال المنزلية
Extraterritorial Organizations and Bodies	6	-	-	-	-	-	-	1	2	2	1	-	-	-		المنظمات والهيئات غير الإقليمية
Not Stated	45	-	-	1	-	-	1	1	4	9	8	10	11	-		غير مبين
Total	18954	10	468	329	378	510	874	1353	2154	2997	3815	3775	2132	159		المجموع

جدول (52 تابع): السكان الفلسطينيون 10 سنوات فأكثر المشتغلون حسب النشاط الاقتصادي والجنس وفئات العمر بالسنوات ونوع التجمع

Table (52 Cont.): Employed Palestinian Population 10 Years and Over by Economic Activity, Sex, Age Groups in Years and Type of Locality

(ريف, Rural)

Economic Activity & Sex	المجموع Total	فئات العمر بالسنوات												النشاط الاقتصادي والجنس		
		Age Groups in Years	غير مبين Not Stated	+65	64 - 60	59 - 55	54 - 50	49 - 45	44 - 40	39 - 35	34 - 30	29 - 25	24 - 20		19 - 15	14 - 10
Female																إناث
Agriculture, Hunting and Forestry	135	-	15	11	14	12	11	21	14	16	10	6	4	1		الزراعة والصيد والحراة
Fishing	-	-	-	-	-	-	-	-	-	-	-	-	-	-		صيد الاسماك
Mining and Quarrying	-	-	-	-	-	-	-	-	-	-	-	-	-	-		التعدين واستغلال المحاجر
Manufacturing	211	-	2	1	-	2	4	8	11	25	46	69	41	2		الصناعات التحويلية
Electricity, Gas and Water Supply	-	-	-	-	-	-	-	-	-	-	-	-	-	-		امدادات الكهرباء والغاز وإمدادات المياه
Construction	1	-	-	-	-	-	-	-	-	1	-	-	-	-		الإبشاءات
Whole sale and Retail Trade	27	-	4	1	3	-	2	2	5	2	5	2	1	-		تجارة الجملة والتجزئه
Hotels and Restaurants	-	-	-	-	-	-	-	-	-	-	-	-	-	-		الفنادق والمطاعم
Transport, Storage and Communication	3	-	-	-	-	-	-	-	1	-	-	2	-	-		النقل والتخزين والاتصالات
Financial Intermediation	6	-	-	-	-	-	-	-	-	-	4	2	-	-		الوساطة المالية
Real-estate, Renting and Business Activities	5	-	-	-	-	-	-	-	-	1	1	3	-	-		الانشطة العقارية والإيجارية وأنشطة المشاريع التجارية
Public Administration and Defense	133	-	-	-	-	1	1	1	9	20	49	46	6	-		الإدارة العامة والدفاع والضمان الاجتماعي الاجباري
Education	457	-	-	-	3	6	18	30	76	119	115	83	7	-		التعليم
Health and Social Work	160	-	2	1	1	1	4	10	12	42	43	41	3	-		الصحة والعمل الاجتماعي
Other Community Social and Personal service Activities	24	-	-	-	-	-	-	-	3	10	6	3	2	-		أنشطة الخدمة المجتمعية والاجتماعية والشخصية الأخرى
Private Households with Employed Persons	1	1	-	-	-	-	-	-	-	-	-	-	-	-		الأسر الخاصة التي تعين أفراد لأداء الأعمال المنزلية
Extraterritorial Organizations and Bodies	1	-	-	-	-	-	-	-	-	-	-	1	-	-		المنظمات والهيئات غير الإقليمية
Not Stated	5	-	-	-	-	-	-	-	-	1	-	1	3	-		غير مبين
Total	1169	1	23	14	21	22	40	72	131	237	279	259	67	3		المجموع

جدول (52 تابع): السكان الفلسطينيون 10 سنوات فأكثر المشتغلون حسب النشاط الاقتصادي والجنس وفئات العمر بالسنوات ونوع التجمع

Table (52 Cont.): Employed Palestinian Population 10 Years and Over by Economic Activity, Sex, Age Groups in Years and Type of Locality

(ريف, Rural)

Economic Activity & Sex	المجموع Total	فئات العمر بالسنوات												النشاط الاقتصادي والجنس			
		Age Groups in Years	غير مبين Not Stated	+65	64 - 60	59 - 55	54 - 50	49 - 45	44 - 40	39 - 35	34 - 30	29 - 25	24 - 20		19 - 15	14 - 10	
Both Sexes																	كلا الجنسين
Agriculture, Hunting and Forestry	2259	2	391	202	175	153	115	111	138	169	192	256	284	71			الزراعة والصيد والحراة
Fishing	-	-	-	-	-	-	-	-	-	-	-	-	-	-	-	-	صيد الاسماك
Mining and Quarrying	387	-	2	5	9	8	18	38	50	59	85	79	33	1			التعدين واستغلال المحاجر
Manufacturing	1940	1	5	9	10	26	50	97	162	255	405	530	360	30			الصناعات التحويلية
Electricity, Gas and Water Supply	13	-	-	1	-	2	-	1	4	1	2	2	-	-			امدادات الكهرباء والغاز و امدادات المياه
Construction	9112	4	21	51	97	181	379	644	1011	1520	1971	2074	1121	38			الإنشاءات
Whole sale and Retail Trade	1857	1	48	46	49	55	94	122	192	292	400	337	203	18			تجارة الجملة والتجزئه
Hotels and Restaurants	295	-	1	3	-	4	8	14	46	59	65	54	38	3			الفنادق والمطاعم
Transport, Storage and Communication	703	-	1	5	9	25	47	72	93	162	157	107	25	-			النقل والتخزين والاتصالات
Financial Intermediation	63	-	-	1	-	-	-	10	11	11	19	11	-	-			الوساطة المالية
Real-estate, Renting and Business Activities	98	2	1	-	1	4	8	2	20	18	19	20	3	-			الانشطة العقارية والإجارية وأنشطة المشاريع التجارية
Public Administration and Defense	1209	-	13	11	23	21	43	77	141	171	297	318	93	1			الإدارة العامة والدفاع والضممان الاجتماعي الاجباري
Education	1552	-	-	1	17	39	129	185	309	374	334	152	12	-			التعليم
Health and Social Work	357	-	3	2	3	8	14	31	53	86	97	55	5	-			الصحة والعمل الاجتماعي
Other Community Social and Personal service Activities	219	-	5	5	6	6	8	19	48	45	42	27	8	-			أنشطة الخدمة المجتمعية والاجتماعية والشخصية الأخرى
Private Households with Employed Persons	2	1	-	-	-	-	-	-	1	-	-	-	-	-			الأسر الخاصة التي تعين أفراد لأداء الأعمال المنزلية
Extraterritorial Organizations and Bodies	7	-	-	-	-	-	-	1	2	2	1	1	-	-			المنظمات والهيئات غير الإقليمية
Not Stated	50	-	-	1	-	-	1	1	4	10	8	11	14	-			غير مبين
Total	20123	11	491	343	399	532	914	1425	2285	3234	4094	4034	2199	162			المجموع

جدول (52 تابع): السكان الفلسطينيون 10 سنوات فأكثر المشتغلون حسب النشاط الاقتصادي والجنس وفئات العمر بالسنوات ونوع التجمع

Table (52 Cont.): Employed Palestinian Population 10 Years and Over by Economic Activity, Sex, Age Groups in Years and Type of Locality

(مخيمات, Camps)

Economic Activity & Sex	المجموع Total	فئات العمر بالسنوات												النشاط الاقتصادي والجنس		
		Age Groups in Years	غير مبین Not Stated	+65	64 - 60	59 - 55	54 - 50	49 - 45	44 - 40	39 - 35	34 - 30	29 - 25	24 - 20		19 - 15	14 - 10
Male																ذكور
Agriculture, Hunting and Forestry	24	-	3	1	-	2	-	2	1	6	5	1	3	-	-	الزراعة والصيد والحراجه
Fishing	-	-	-	-	-	-	-	-	-	-	-	-	-	-	-	صيد الاسماك
Mining and Quarrying	1	-	-	-	-	-	-	-	-	-	1	-	-	-	-	التعدين واستغلال المحاجر
Manufacturing	209	-	2	4	3	2	7	14	21	37	45	49	24	1	-	الصناعات التحويلية
Electricity, Gas and Water Supply	12	-	-	-	-	1	-	-	4	6	-	1	-	-	-	امدادات الكهرباء والغاز وإمدادات المياه
Construction	574	-	5	4	4	14	18	36	54	144	132	119	44	-	-	الإتشاءات
Whole sale and Retail Trade	151	-	12	5	6	6	6	10	26	28	27	16	9	-	-	تجارة الجملة والتجزئه
Hotels and Restaurants	17	-	-	-	-	-	-	1	4	6	2	1	3	-	-	الفنادق والمطاعم
Transport, Storage and Communication	61	-	-	-	2	1	1	11	11	19	9	6	1	-	-	النقل والتخزين والاتصالات
Financial Intermediation	11	-	-	-	-	-	1	1	1	3	4	1	-	-	-	الوساطة المالية
Real-estate, Renting and Business Activities	16	-	-	-	1	1	1	1	6	2	4	-	-	-	-	الانشطة العقارية والإيجارية وأنشطة المشاريع التجارية
Public Administration and Defense	368	-	3	6	5	7	7	16	22	52	98	112	40	-	-	الإدارة العامة والدفاع والضمان الاجتماعي الاجباري
Education	275	-	-	1	8	13	19	34	57	62	62	19	-	-	-	التعليم
Health and Social Work	37	-	-	-	-	1	2	1	11	8	13	1	-	-	-	الصحة والعمل الاجتماعي
Other Community Social and Personal service Activities	22	-	-	1	2	-	3	2	5	4	4	1	-	-	-	أنشطة الخدمة المجتمعية والاجتماعية والشخصية الأخرى
Private Households with Employed Persons	-	-	-	-	-	-	-	-	-	-	-	-	-	-	-	الأسر الخاصة التي تعين أفراد لأداء الأعمال المنزلية
Extraterritorial Organizations and Bodies	50	-	-	-	2	5	4	7	13	13	5	1	-	-	-	المنظمات والهيئات غير الإقليمية
Not Stated	5	-	1	-	-	-	1	-	-	1	-	1	1	-	-	غير مبین
Total	1833	-	26	22	33	53	70	136	236	391	411	329	125	1	-	المجموع

جدول (52 تابع): السكان الفلسطينيون 10 سنوات فأكثر المشتغلون حسب النشاط الاقتصادي والجنس وفئات العمر بالسنوات ونوع التجمع

Table (52 Cont.): Employed Palestinian Population 10 Years and Over by Economic Activity, Sex, Age Groups in Years and Type of Locality

(مخيمات, Camps)

Economic Activity & Sex	المجموع Total	فئات العمر بالسنوات												النشاط الاقتصادي والجنس		
		Age Groups in Years	غير مبين Not Stated	+65	64 - 60	59 - 55	54 - 50	49 - 45	44 - 40	39 - 35	34 - 30	29 - 25	24 - 20		19 - 15	14 - 10
Female																إناث
Agriculture, Hunting and Forestry	2	-	-	-	-	1	-	-	-	-	1	-	-	-	-	الزراعة والصيد والحراجة
Fishing	-	-	-	-	-	-	-	-	-	-	-	-	-	-	-	صيد الاسماك
Mining and Quarrying	-	-	-	-	-	-	-	-	-	-	-	-	-	-	-	التعدين واستغلال المحاجر
Manufacturing	12	-	-	1	-	-	-	1	1	1	6	2	-	-	-	الصناعات التحويلية
Electricity, Gas and Water Supply	-	-	-	-	-	-	-	-	-	-	-	-	-	-	-	امدادات الكهرباء والغاز وإمدادات المياه
Construction	-	-	-	-	-	-	-	-	-	-	-	-	-	-	-	الإبشاءات
Whole sale and Retail Trade	7	-	1	-	-	2	1	-	-	2	1	-	-	-	-	تجارة الجملة والتجزئه
Hotels and Restaurants	-	-	-	-	-	-	-	-	-	-	-	-	-	-	-	الفنادق والمطاعم
Transport, Storage and Communication	-	-	-	-	-	-	-	-	-	-	-	-	-	-	-	النقل والتخزين والاتصالات
Financial Intermediation	1	-	-	-	-	-	-	-	-	-	1	-	-	-	-	الوساطة المالية
Real-estate, Renting and Business Activities	2	-	-	-	-	-	-	-	-	-	1	1	-	-	-	الانشطة العقارية والإيجارية وأنشطة المشاريع التجارية
Public Administration and Defense	47	-	-	-	-	1	1	-	2	5	16	22	-	-	-	الإدارة العامة والدفاع والضممان الاجتماعي الاجباري
Education	259	-	-	1	1	6	10	15	48	61	78	39	-	-	-	التعليم
Health and Social Work	45	-	-	-	-	-	1	1	3	6	16	18	-	-	-	الصحة والعمل الاجتماعي
Other Community Social and Personal service Activities	6	-	-	-	-	-	-	1	-	2	1	2	-	-	-	أنشطة الخدمة المجتمعية والاجتماعية والشخصية الأخرى
Private Households with Employed Persons	-	-	-	-	-	-	-	-	-	-	-	-	-	-	-	الأسر الخاصة التي تعين أفراد لأداء الأعمال المنزلية
Extraterritorial Organizations and Bodies	9	-	-	-	-	-	1	1	2	1	2	2	-	-	-	المنظمات والهيئات غير الإقليمية
Not Stated	1	-	-	-	-	-	-	-	-	-	1	-	-	-	-	غير مبين
Total	391	-	1	2	1	10	14	19	56	78	124	86	-	-	-	المجموع

جدول (52 تابع): السكان الفلسطينيون 10 سنوات فأكثر المشتغلون حسب النشاط الاقتصادي والجنس وفئات العمر بالسنوات ونوع التجمع

Table (52 Cont.): Employed Palestinian Population 10 Years and Over by Economic Activity, Sex, Age Groups in Years and Type of Locality

(مخيمات, Camps)

Economic Activity & Sex	المجموع Total	فئات العمر بالسنوات												النشاط الاقتصادي والجنس			
		Age Groups in Years	غير مبین Not Stated	+65	64 - 60	59 - 55	54 - 50	49 - 45	44 - 40	39 - 35	34 - 30	29 - 25	24 - 20		19 - 15	14 - 10	
Both Sexes																	كلا الجنسين
Agriculture, Hunting and Forestry	26	-	3	1	-	3	-	2	1	6	6	1	3	-	-	-	الزراعة والصيد والحراة
Fishing	-	-	-	-	-	-	-	-	-	-	-	-	-	-	-	-	صيد الاسماك
Mining and Quarrying	1	-	-	-	-	-	-	-	-	-	1	-	-	-	-	-	التعدين واستغلال المحاجر
Manufacturing	221	-	2	5	3	2	7	15	22	38	51	51	24	1	-	-	الصناعات التحويلية
Electricity, Gas and Water Supply	12	-	-	-	-	1	-	-	4	6	-	1	-	-	-	-	امدادات الكهرباء والغاز وإمدادات المياه
Construction	574	-	5	4	4	14	18	36	54	144	132	119	44	-	-	-	الإتشاءات
Whole sale and Retail Trade	158	-	13	5	6	8	7	10	26	30	28	16	9	-	-	-	تجارة الجملة والتجزئه
Hotels and Restaurants	17	-	-	-	-	-	-	1	4	6	2	1	3	-	-	-	الفنادق والمطاعم
Transport, Storage and Communication	61	-	-	-	2	1	1	11	11	19	9	6	1	-	-	-	النقل والتخزين والاتصالات
Financial Intermediation	12	-	-	-	-	-	1	1	1	3	5	1	-	-	-	-	الوساطة المالية
Real-estate, Renting and Business Activities	18	-	-	-	1	1	1	1	6	2	5	1	-	-	-	-	الانشطة العقارية والإيجارية وأنشطة المشاريع التجارية
Public Administration and Defense	415	-	3	6	5	8	8	16	24	57	114	134	40	-	-	-	الإدارة العامة والدفاع والضمان الاجتماعي الاجباري
Education	534	-	-	2	9	19	29	49	105	123	140	58	-	-	-	-	التعليم
Health and Social Work	82	-	-	-	-	1	3	2	14	14	29	19	-	-	-	-	الصحة والعمل الاجتماعي
Other Community Social and Personal service Activities	28	-	-	1	2	-	3	3	5	6	5	3	-	-	-	-	أنشطة الخدمة المجتمعية والاجتماعية والشخصية الأخرى
Private Households with Employed Persons	-	-	-	-	-	-	-	-	-	-	-	-	-	-	-	-	الأسر الخاصة التي تعين أفراد لأداء الأعمال المنزلية
Extraterritorial Organizations and Bodies	59	-	-	-	2	5	5	8	15	14	7	3	-	-	-	-	المنظمات والهيئات غير الإقليمية
Not Stated	6	-	1	-	-	-	1	-	-	1	1	1	1	-	-	-	غير مبین
Total	2224	-	27	24	34	63	84	155	292	469	535	415	125	1	-	-	المجموع

جدول (52 تابع): السكان الفلسطينيون 10 سنوات فأكثر المشتغلون حسب النشاط الاقتصادي والجنس وفئات العمر بالسنوات ونوع التجمع

Table (52 Cont.): Employed Palestinian Population 10 Years and Over by Economic Activity, Sex, Age Groups in Years and Type of Locality

(المجموع، Total)

Economic Activity & Sex	المجموع Total	فئات العمر بالسنوات												النشاط الاقتصادي والجنس		
		Age Groups in Years	غير مبین Not Stated	+65	64 - 60	59 - 55	54 - 50	49 - 45	44 - 40	39 - 35	34 - 30	29 - 25	24 - 20		19 - 15	14 - 10
Male																ذكور
Agriculture, Hunting and Forestry	5281	4	855	429	343	314	250	267	339	434	583	665	675	123		الزراعة والصيد والحراجه
Fishing	1	-	-	-	-	-	-	-	-	-	-	-	-	1	-	صيد الاسماك
Mining and Quarrying	801	-	8	12	13	21	38	61	93	110	170	183	86	6		التعدين واستغلال المحاجر
Manufacturing	12000	3	61	87	124	277	413	676	1164	1745	2411	2843	2023	173		الصناعات التحويلية
Electricity, Gas and Water Supply	61	-	-	1	3	4	1	2	18	13	9	7	3	-		امدادات الكهرباء والغاز و امدادات المياه
Construction	23576	9	75	143	281	569	1030	1772	2668	4020	4952	5171	2793	93		الإنشاءات
Whole sale and Retail Trade	10598	3	301	223	263	413	597	716	1151	1657	2017	1845	1284	128		تجارة الجملة والتجزئه
Hotels and Restaurants	1050	-	4	6	16	26	45	64	137	187	218	197	138	12		الفنادق والمطاعم
Transport, Storage and Communication	3345	2	17	21	56	114	240	401	553	737	662	462	78	2		النقل والتخزين والاتصالات
Financial Intermediation	259	-	-	3	4	9	21	37	40	48	60	34	2	1		الوساطة المالية
Real-estate, Renting and Business Activities	645	3	10	13	11	35	50	64	127	128	95	89	20	-		الانشطة العقارية والإيجارية وأنشطة المشاريع التجارية -
Public Administration and Defense	4729	3	60	77	131	238	297	374	594	651	902	1061	340	1		الإدارة العامة والدفاع والضمان الاجتماعي الاجباري
Education	3375	2	8	26	122	200	375	513	686	706	561	166	10	-		التعليم
Health and Social Work	950	1	9	13	21	50	83	131	177	194	197	69	5	-		الصحة والعمل الاجتماعي
Other Community Social and Personal service Activities	908	-	26	20	30	35	66	92	133	150	171	119	64	2		أنشطة الخدمة المجتمعية والاجتماعية والشخصية الأخرى
Private Households with Employed Persons	3	-	-	-	-	1	-	1	1	-	-	-	-	-		الأسر الخاصة التي تعين أفراد لأداء الأعمال المنزلية
Extraterritorial Organizations and Bodies	100	-	-	3	3	9	10	15	23	24	9	3	1	-		المنظمات والهيئات غير الإقليمية
Not Stated	220	-	11	6	6	2	11	12	30	29	38	38	36	1		غير مبین
Total	67902	30	1445	1083	1427	2317	3527	5198	7934	10833	13055	12952	7559	542		المجموع

جدول (52 تابع): السكان الفلسطينيون 10 سنوات فأكثر المشتغلون حسب النشاط الاقتصادي والجنس وفئات العمر بالسنوات ونوع التجمع

Table (52 Cont.): Employed Palestinian Population 10 Years and Over by Economic Activity, Sex, Age Groups in Years and Type of Locality

(المجموع، Total)

Economic Activity & Sex	المجموع Total	فئات العمر بالسنوات												النشاط الاقتصادي والجنس		
		Age Groups in Years	غير مبین Not Stated	+65	64 - 60	59 - 55	54 - 50	49 - 45	44 - 40	39 - 35	34 - 30	29 - 25	24 - 20		19 - 15	14 - 10
Female																إناث
Agriculture, Hunting and Forestry	244	-	31	19	30	23	19	35	25	23	17	12	9	1		الزراعة والصيد والحراة
Fishing	-	-	-	-	-	-	-	-	-	-	-	-	-	-		صيد الاسماك
Mining and Quarrying	-	-	-	-	-	-	-	-	-	-	-	-	-	-		التعدين واستغلال المحاجر
Manufacturing	694	-	6	6	4	5	12	27	44	99	145	230	110	6		الصناعات التحويلية
Electricity, Gas and Water Supply	1	-	-	-	-	-	-	-	-	-	-	1	-	-		امدادات الكهرباء والغاز وإمدادات المياه
Construction	13	-	-	-	-	-	1	1	-	3	4	3	1	-		الإتشاءات
Whole sale and Retail Trade	111	-	7	3	4	4	6	4	11	11	26	24	9	2		تجارة الجملة والتجزئه
Hotels and Restaurants	4	-	-	-	-	1	-	1	-	-	1	1	-	-		الفنادق والمطاعم
Transport, Storage and Communication	10	-	-	-	-	-	1	1	3	-	-	5	-	-		النقل والتخزين والاتصالات
Financial Intermediation	71	-	-	-	-	-	-	1	4	7	29	29	1	-		الوساطة المالية
Real-estate, Renting and Business Activities	80	-	-	-	-	1	2	1	5	17	25	26	3	-		الانشطة العقارية والإيجارية وأنشطة المشاريع التجارية
Public Administration and Defense	563	-	-	-	5	8	16	17	50	83	182	187	15	-		الإدارة العامة والدفاع والضمان الاجتماعي الاجباري
Education	2654	-	2	4	21	78	152	200	501	638	639	402	17	-		التعليم
Health and Social Work	673	-	6	2	6	6	25	44	79	161	183	151	10	-		الصحة والعمل الاجتماعي
Other Community Social and Personal service Activities	139	1	-	-	-	-	4	7	27	33	42	21	4	-		أنشطة الخدمة المجتمعية والاجتماعية والشخصية الأخرى
Private Households with Employed Persons	6	1	-	-	1	2	-	1	1	-	-	-	-	-		الأسر الخاصة التي تعين أفراد لأداء الأعمال المنزلية
Extraterritorial Organizations and Bodies	21	-	-	-	1	-	1	2	4	7	2	4	-	-		المنظمات والهيئات غير الإقليمية
Not Stated	33	-	-	1	-	1	-	2	1	4	8	11	4	1		غير مبین
Total	5317	2	52	35	72	129	239	344	755	1086	1303	1107	183	10		المجموع

جدول (52 تابع): السكان الفلسطينيون 10 سنوات فأكثر المشتغلون حسب النشاط الاقتصادي والجنس وفئات العمر بالسنوات ونوع التجمع

Table (52 Cont.): Employed Palestinian Population 10 Years and Over by Economic Activity, Sex, Age Groups in Years and Type of Locality

(المجموع، Total)

Economic Activity & Sex	المجموع Total	فئات العمر بالسنوات												النشاط الاقتصادي والجنس		
		Age Groups in Years	غير مبین Not Stated	+65	64 - 60	59 - 55	54 - 50	49 - 45	44 - 40	39 - 35	34 - 30	29 - 25	24 - 20		19 - 15	14 - 10
Both Sexes																كلا الجنسين
Agriculture, Hunting and Forestry	5525	4	886	448	373	337	269	302	364	457	600	677	684	124		الزراعة والصيد والحراة
Fishing	1	-	-	-	-	-	-	-	-	-	-	-	-	1	-	صيد الاسماك
Mining and Quarrying	801	-	8	12	13	21	38	61	93	110	170	183	86	6		التعدين واستغلال المحاجر
Manufacturing	12694	3	67	93	128	282	425	703	1208	1844	2556	3073	2133	179		الصناعات التحويلية
Electricity, Gas and Water Supply	62	-	-	1	3	4	1	2	18	13	9	8	3	-		امدادات الكهرباء والغاز وإمدادات المياه
Construction	23589	9	75	143	281	569	1031	1773	2668	4023	4956	5174	2794	93		الإشاءات
Whole sale and Retail Trade	10709	3	308	226	267	417	603	720	1162	1668	2043	1869	1293	130		تجارة الجملة والتجزئه
Hotels and Restaurants	1054	-	4	6	16	27	45	65	137	187	219	198	138	12		الفنادق والمطاعم
Transport, Storage and Communication	3355	2	17	21	56	114	241	402	556	737	662	467	78	2		النقل والتخزين والاتصالات
Financial Intermediation	330	-	-	3	4	9	21	38	44	55	89	63	3	1		الوساطة المالية
Real-estate, Renting and Business Activities	725	3	10	13	11	36	52	65	132	145	120	115	23	-		الانشطة العقارية والإجارية وأنشطة المشاريع التجارية
Public Administration and Defense	5292	3	60	77	136	246	313	391	644	734	1084	1248	355	1		الإدارة العامة والدفاع والضمن الاجتماعي الاجباري
Education	6029	2	10	30	143	278	527	713	1187	1344	1200	568	27	-		التعليم
Health and Social Work	1623	1	15	15	27	56	108	175	256	355	380	220	15	-		الصحة والعمل الاجتماعي
Other Community Social and Personal service Activities	1047	1	26	20	30	35	70	99	160	183	213	140	68	2		أنشطة الخدمة المجتمعية والاجتماعية والشخصية الأخرى
Private Households with Employed Persons	9	1	-	-	1	3	-	2	2	-	-	-	-	-		الأسر الخاصة التي تعين أفراد لأداء الأعمال المنزلية
Extraterritorial Organizations and Bodies	121	-	-	3	4	9	11	17	27	31	11	7	1	-		المنظمات والهيئات غير الإقليمية
Not Stated	253	-	11	7	6	3	11	14	31	33	46	49	40	2		غير مبین
Total	73219	32	1497	1118	1499	2446	3766	5542	8689	11919	14358	14059	7742	552		المجموع

جدول 53: السكان الفلسطينيين 10 سنوات فأكثر المشغولون حسب فئات العمر بالسنوات والجنس والحالة العملية

Table 53: Employed Palestinian Population 10 Years and Over by Age Groups in Years, Sex and Employment Status

Age and Sex	المجموع Total	الحالة العملية						العمر والجنس
		غير مبين Not Stated	أخرى Others	يعمل لدى الأسرة دون أجر Unpaid Family Member	مستخدم بأجر Wage Employee	يعمل لحسابه Self Employed	صاحب عمل Employer	
Male								ذكور
10 - 14	542	9	5	125	389	14	-	14 - 10
15 - 19	7559	121	37	608	6232	489	72	19 - 15
20 - 24	12952	100	14	487	10734	1328	289	24 - 20
25 - 29	13055	52	6	232	10323	1835	607	29 - 25
30 - 34	10833	25	9	92	8046	1895	766	34 - 30
35 - 39	7934	11	4	41	5714	1494	670	39 - 35
40 - 44	5198	6	4	27	3638	1028	495	44 - 40
45 - 49	3527	11	2	17	2281	831	385	49 - 45
50 - 54	2317	7	2	16	1356	681	255	54 - 50
55 - 59	1427	12	3	18	750	496	148	59 - 55
60 - 64	1083	6	1	27	384	548	117	64 - 60
65+	1445	21	3	64	279	914	164	+65
Not Stated	30	1	-	2	21	3	3	غير مبين
Total	67902	382	90	1756	50147	11556	3971	المجموع

جدول (53 تابع): السكان الفلسطينيون 10 سنوات فأكثر المشتغلون حسب فئات العمر بالسنوات والجنس والحالة العملية

Table (53 Cont.): Employed Palestinian Population 10 Years and Over by Age Groups in Years, Sex and Employment Status

Age and Sex	المجموع Total	Employment Status						العمر والجنس
		غير مبيّن Not Stated	أخرى Others	يعمل لدى الأسرة دون أجر Unpaid Family Member	مستخدم بأجر Wage Employee	يعمل لحسابه Self Employed	صاحب عمل Employer	
Female								إناث
10 - 14	10	1	-	2	7	-	-	14 - 10
15 - 19	183	3	3	9	164	4	-	19 - 15
20 - 24	1107	10	1	10	1056	30	-	24 - 20
25 - 29	1303	6	1	14	1227	47	8	29 - 25
30 - 34	1086	2	1	16	989	55	23	34 - 30
35 - 39	755	6	-	14	681	43	11	39 - 35
40 - 44	344	4	-	15	296	26	3	44 - 40
45 - 49	239	2	-	6	211	17	3	49 - 45
50 - 54	129	2	-	5	99	20	3	54 - 50
55 - 59	72	-	2	6	39	22	3	59 - 55
60 - 64	35	1	-	4	8	20	2	64 - 60
65+	52	2	2	6	14	27	1	+65
Not Stated	2	-	-	1	1	-	-	غير مبيّن
Total	5317	39	10	108	4792	311	57	المجموع

جدول (53 تابع): السكان الفلسطينيون 10 سنوات فأكثر المشتغلون حسب فئات العمر بالسنوات والجنس والحالة العملية

Table (53 Cont.): Employed Palestinian Population 10 Years and Over by Age Groups in Years, Sex and Employment Status

Age and Sex	المجموع Total	Employment Status					الحالة العملية		العمر والجنس
		غير مبيّن Not Stated	أخرى Others	يعمل لدى الأسرة دون أجر Unpaid Family Member	مستخدم بأجر Wage Employee	يعمل لحسابه Self Employed	صاحب عمل Employer		
Both Sexes									كلا الجنسين
10 - 14	552	10	5	127	396	14	-		14 - 10
15 - 19	7742	124	40	617	6396	493	72		19 - 15
20 - 24	14059	110	15	497	11790	1358	289		24 - 20
25 - 29	14358	58	7	246	11550	1882	615		29 - 25
30 - 34	11919	27	10	108	9035	1950	789		34 - 30
35 - 39	8689	17	4	55	6395	1537	681		39 - 35
40 - 44	5542	10	4	42	3934	1054	498		44 - 40
45 - 49	3766	13	2	23	2492	848	388		49 - 45
50 - 54	2446	9	2	21	1455	701	258		54 - 50
55 - 59	1499	12	5	24	789	518	151		59 - 55
60 - 64	1118	7	1	31	392	568	119		64 - 60
65+	1497	23	5	70	293	941	165		+65
Not Stated	32	1	-	3	22	3	3		غير مبيّن
Total	73219	421	100	1864	54939	11867	4028		المجموع

جدول 54: السكان الفلسطينيون 15 سنة فأكثر المشتغلون حسب النشاط الاقتصادي والجنس والقطاع

Table 54: Employed Palestinian Population 15 Years and Over by Economic Activity, Sex and Sector

Economic Activity & Sex	المجموع Total	Sector									النشاط الاقتصادي والجنس
		غير مبين Not Stated	خارج المنشآت Not in Establishment	هيئة دولية International Organization	وكالة غوث UNRWA	هيئة أو جمعية خدمة Non Profit Organization	حكومة أجنبية Foreign Government	حكومة وطنية National Government	خاص أجنبي Private Foreign	خاص وطني Private National	
Male											ذكور
Agriculture, Hunting and Forestry	5158	44	1498	-	-	4	32	11	1463	2106	الزراعة والصيد والحراجه
Fishing	1	-	-	-	-	-	-	-	-	1	صيد الاسماك
Mining and Quarrying	795	2	29	-	-	-	3	-	80	681	التعدين واستغلال المحاجر
Manufacturing	11827	50	281	1	-	2	52	23	680	10738	الصناعات التحويلية
Electricity, Gas and Water Supply	61	1	-	-	-	-	5	13	18	24	امدادات الكهرباء والغاز وإمدادات المياه
Construction	23483	153	3413	-	9	14	857	99	11212	7726	الإنشآت
Whole sale and Retail Trade	10470	41	1485	-	-	4	30	16	542	8352	تجارة الجملة والتجزئه
Hotels and Restaurants	1038	6	18	-	-	-	24	5	393	592	الفنادق والمطاعم
Transport, Storage and Communication	3343	15	1282	2	7	6	21	64	123	1823	النقل والتخزين والاتصالات
Financial Intermediation	258	2	4	-	-	-	10	5	125	112	الوساطة المالية
Real-estate, Renting and Business Activities	645	-	21	-	-	6	4	32	64	518	الانشطة العقارية والإيجارية وأنشطة المشاريع التجارية
Public Administration and Defense	4728	-	-	-	-	-	111	4617	-	-	الإدارة العامة والدفاع والضمان الاجتماعي الاجباري
Education	3375	2	8	1	146	43	65	2647	33	430	التعليم
Health and Social Work	950	5	4	6	28	154	17	302	27	407	الصحة والعمل الاجتماعي
Other Community Social and Personal service Activities	906	1	113	2	3	13	12	226	93	443	أنشطة الخدمة المجتمعية والاجتماعية والشخصية الأخرى
Private Households with Employed Persons	3	-	3	-	-	-	-	-	-	-	الأسر الخاصة التي تعين أفراد لأداء الأعمال المنزلية
Extraterritorial Organizations and Bodies	100	-	-	14	86	-	-	-	-	-	المنظمات والهيئات غير الإقليمية
Not Stated	219	61	19	-	-	2	2	4	23	108	غير مبين
Total	67360	383	8178	26	279	248	1245	8064	14876	34061	المجموع

جدول (54 تابع): السكان الفلسطينيون 15 سنة فأكثر المشتغلون حسب النشاط الاقتصادي والجنس والقطاع

Table (54 Cont.): Employed Palestinian Population 15 Years and Over by Economic Activity, Sex and Sector

Economic Activity & Sex	المجموع Total	Sector									النشاط الاقتصادي والجنس
		غير مبين Not Stated	خارج المنشآت Not in Establishment	هيئة دولية International Organization	وكالة غوث UNRWA	هيئة أو جمعية خيرية Non Profit Organization	حكومة أجنبية Foreign Government	حكومة وطنية National Government	خاص أجنبي Private Foreign	خاص وطني Private National	
Female											إناث
Agriculture, Hunting and Forestry	243	10	111	-	-	2	2	-	28	90	الزراعة والصيد والحراجة
Fishing	-	-	-	-	-	-	-	-	-	-	صيد الأسماك
Mining and Quarrying	-	-	-	-	-	-	-	-	-	-	التعدين واستغلال المحاجر
Manufacturing	688	9	9	2	1	13	1	5	4	644	الصناعات التحويلية
Electricity, Gas and Water Supply	1	-	-	-	-	-	-	-	-	1	امدادات الكهرباء والغاز و امدادات المياه
Construction	13	-	1	-	-	-	-	2	-	10	الإنشاءات
Whole sale and Retail Trade	109	1	5	-	-	-	-	2	2	99	تجارة الجملة والتجزئة
Hotels and Restaurants	4	-	-	-	-	-	-	-	-	4	الفنادق والمطاعم
Transport, Storage and Communication	10	-	-	-	-	-	-	6	-	4	النقل والتخزين والاتصالات
Financial Intermediation	71	-	-	1	-	1	-	-	28	41	الوساطة المالية
Real-estate, Renting and Business Activities	80	-	-	1	-	1	-	3	2	73	الانشطة العقارية والإيجارية وأنشطة المشاريع التجارية
Public Administration and Defense	563	-	-	-	-	-	8	555	-	-	الإدارة العامة والدفاع والضمان الاجتماعي الاجباري
Education	2654	5	1	-	108	116	15	1949	12	448	التعليم
Health and Social Work	673	1	6	11	15	177	7	171	22	263	الصحة والعمل الاجتماعي
Other Community Social and Personal service Activities	139	-	5	-	2	9	1	5	3	114	أنشطة الخدمة المجتمعية والاجتماعية والشخصية الأخرى
Private Households with Employed Persons	6	-	6	-	-	-	-	-	-	-	الأسر الخاصة التي تعين أفراد لأداء الأعمال المنزلية
Extraterritorial Organizations and Bodies	21	-	-	3	18	-	-	-	-	-	المنظمات والهيئات غير الإقليمية
Not Stated	32	13	-	-	-	-	-	1	-	18	غير مبين
Total	5307	39	144	18	144	319	34	2699	101	1809	المجموع

جدول (54 تابع): السكان الفلسطينيون 15 سنة فأكثر المشتغلون حسب النشاط الاقتصادي والجنس والقطاع

Table (54 Cont.): Employed Palestinian Population 15 Years and Over by Economic Activity, Sex and Sector

Economic Activity & Sex	المجموع Total	Sector									النشاط الاقتصادي والجنس
		غير مبين Not Stated	خارج المنشآت Not in Establishment	هيئة دولية International Organization	وكالة غوث UNRWA	هيئة أو جمعية خيرية Non Profit Organization	حكومة أجنبية Foreign Government	حكومة وطنية National Government	خاص أجنبي Private Foreign	خاص وطني Private National	
Both Sexes											كلا الجنسين
Agriculture, Hunting and Forestry	5401	54	1609	-	-	6	34	11	1491	2196	الزراعة والصيد والحراجه
Fishing	1	-	-	-	-	-	-	-	-	1	صيد الاسماك
Mining and Quarrying	795	2	29	-	-	-	3	-	80	681	التعدين واستغلال المحاجر
Manufacturing	12515	59	290	3	1	15	53	28	684	11382	الصناعات التحويلية
Electricity, Gas and Water Supply	62	1	-	-	-	-	5	13	18	25	امدادات الكهرباء والغاز و امدادات المياه
Construction	23496	153	3414	-	9	14	857	101	11212	7736	الإنشآت
Whole sale and Retail Trade	10579	42	1490	-	-	4	30	18	544	8451	تجارة الجملة والتجزئه
Hotels and Restaurants	1042	6	18	-	-	-	24	5	393	596	الفنادق والمطاعم
Transport, Storage and Communication	3353	15	1282	2	7	6	21	70	123	1827	النقل والتخزين والاتصالات
Financial Intermediation	329	2	4	1	-	1	10	5	153	153	الوساطة المالية
Real-estate, Renting and Business Activities	725	-	21	1	-	7	4	35	66	591	الانشطة العقارية والإجارية وأنشطة المشاريع التجارية
Public Administration and Defense	5291	-	-	-	-	-	119	5172	-	-	الإدارة العامة والدفاع والضمان الاجتماعي الاجباري
Education	6029	7	9	1	254	159	80	4596	45	878	التعليم
Health and Social Work	1623	6	10	17	43	331	24	473	49	670	الصحة والعمل الاجتماعي
Other Community Social and Personal service Activities	1045	1	118	2	5	22	13	231	96	557	أنشطة الخدمة المجتمعية والاجتماعية والشخصية الأخرى
Private Households with Employed Persons	9	-	9	-	-	-	-	-	-	-	الأسر الخاصة التي تعين أفراد لأداء الأعمال المنزلية
Extraterritorial Organizations and Bodies	121	-	-	17	104	-	-	-	-	-	المنظمات والهيئات غير الإقليمية
Not Stated	251	74	19	-	-	2	2	5	23	126	غير مبين
Total	72667	422	8322	44	423	567	1279	10763	14977	35870	المجموع

جدول 55: السكان الفلسطينيون 10 سنوات فأكثر المتعطلون عن العمل حسب الجنس وفئات العمر بالسنوات وعدد سنوات الدراسة ونوع التجمع

Table 55: Unemployed Palestinian Population 10 Years and Over by Sex, Age Groups in Years, Years of Schooling and Type of Locality
(حضر, Urban)

Age and Sex	المجموع Total	سنوات الدراسة					العمر والجنس	
		غير مبين Not Stated	+13	12 - 10	9 - 7	6 - 1		0
Male							ذكور	
10 - 14	402	-	-	-	90	286	26	14 - 10
15 - 19	1716	1	5	479	742	461	28	19 - 15
20 - 24	1241	1	125	479	367	251	18	24 - 20
25 - 44	1979	1	306	470	534	594	74	44 - 25
45 - 64	1367	1	170	170	227	522	277	64 - 45
65+	476	1	24	28	19	147	257	+65
Not Stated	2	-	1	-	1	-	-	غير مبين
Total	7183	5	631	1626	1980	2261	680	المجموع
Female								إناث
10 - 14	52	1	-	-	6	33	12	14 - 10
15 - 19	202	-	1	74	59	66	2	19 - 15
20 - 24	257	-	109	82	35	28	3	24 - 20
25 - 44	243	-	104	54	35	41	9	44 - 25
45 - 64	57	-	24	14	3	4	12	64 - 45
65+	5	-	1	1	-	2	1	+65
Not Stated	1	-	1	-	-	-	-	غير مبين
Total	817	1	240	225	138	174	39	المجموع
Both Sexes								كلا الجنسين
10 - 14	454	1	-	-	96	319	38	14 - 10
15 - 19	1918	1	6	553	801	527	30	19 - 15
20 - 24	1498	1	234	561	402	279	21	24 - 20
25 - 44	2222	1	410	524	569	635	83	44 - 25
45 - 64	1424	1	194	184	230	526	289	64 - 45
65+	481	1	25	29	19	149	258	+65
Not Stated	3	-	2	-	1	-	-	غير مبين
Total	8000	6	871	1851	2118	2435	719	المجموع

جدول (55 تابع): السكان الفلسطينيون 10 سنوات فأكثر المتعطلون عن العمل حسب الجنس وفئات العمر بالسنوات وعدد سنوات الدراسة ونوع التجمع

Table (55 Cont.): Unemployed Palestinian Population 10 Years and Over by Sex, Age Groups in Years, Years of Schooling and Type of Locality

(ريف, Rural)

Age and Sex	المجموع Total	سنوات الدراسة Years of Schooling						العمر والجنس
		غير مبين Not Stated	+13	12 - 10	9 - 7	6 - 1	0	
Male								ذكور
10 - 14	200	1	-	-	50	131	18	14 - 10
15 - 19	788	-	-	243	301	234	10	19 - 15
20 - 24	573	-	57	238	164	110	4	24 - 20
25 - 44	1044	2	158	273	278	296	37	44 - 25
45 - 64	524	-	37	48	60	196	183	64 - 45
65+	161	-	3	1	2	31	124	+65
Not Stated	1	-	-	-	-	-	1	غير مبين
Total	3291	3	255	803	855	998	377	المجموع
Female								إناث
10 - 14	49	-	-	-	4	39	6	14 - 10
15 - 19	136	-	-	52	41	36	7	19 - 15
20 - 24	130	-	38	51	22	18	1	24 - 20
25 - 44	106	-	36	25	23	18	4	44 - 25
45 - 64	3	-	-	1	-	-	2	64 - 45
65+	1	-	-	-	-	-	1	+65
Not Stated	-	-	-	-	-	-	-	غير مبين
Total	425	-	74	129	90	111	21	المجموع
Both Sexes								كلا الجنسين
10 - 14	249	1	-	-	54	170	24	14 - 10
15 - 19	924	-	-	295	342	270	17	19 - 15
20 - 24	703	-	95	289	186	128	5	24 - 20
25 - 44	1150	2	194	298	301	314	41	44 - 25
45 - 64	527	-	37	49	60	196	185	64 - 45
65+	162	-	3	1	2	31	125	+65
Not Stated	1	-	-	-	-	-	1	غير مبين
Total	3716	3	329	932	945	1109	398	المجموع

جدول (55 تابع): السكان الفلسطينيون 10 سنوات فأكثر المتعطلون عن العمل حسب الجنس وفئات العمر بالسنوات وعدد سنوات الدراسة ونوع التجمع

Table (55 Cont.): Unemployed Palestinian Population 10 Years and Over by Sex, Age Groups in Years, Years of Schooling and Type of Locality

(مخيمات, Camps)

Age and Sex	المجموع Total	Years of Schooling					سنوات الدراسة	العمر والجنس
		غير مبين Not Stated	+13	12 - 10	9 - 7	6 - 1	0	
Male								ذكور
10 - 14	1	-	-	-	1	-	-	14 - 10
15 - 19	42	-	-	14	23	5	-	19 - 15
20 - 24	44	-	7	18	14	5	-	24 - 20
25 - 44	106	-	29	35	22	18	2	44 - 25
45 - 64	42	-	4	7	10	18	3	64 - 45
65+	28	-	-	-	-	5	23	+65
Not Stated	-	-	-	-	-	-	-	غير مبين
Total	263	-	40	74	70	51	28	المجموع
Female								إناث
10 - 14	-	-	-	-	-	-	-	14 - 10
15 - 19	3	-	-	2	1	-	-	19 - 15
20 - 24	13	-	13	-	-	-	-	24 - 20
25 - 44	16	-	10	5	-	1	-	44 - 25
45 - 64	4	-	1	1	1	1	-	64 - 45
65+	1	-	-	-	-	-	1	+65
Not Stated	-	-	-	-	-	-	-	غير مبين
Total	37	-	24	8	2	2	1	المجموع
Both Sexes								كلا الجنسين
10 - 14	1	-	-	-	1	-	-	14 - 10
15 - 19	45	-	-	16	24	5	-	19 - 15
20 - 24	57	-	20	18	14	5	-	24 - 20
25 - 44	122	-	39	40	22	19	2	44 - 25
45 - 64	46	-	5	8	11	19	3	64 - 45
65+	29	-	-	-	-	5	24	+65
Not Stated	-	-	-	-	-	-	-	غير مبين
Total	300	-	64	82	72	53	29	المجموع

جدول (55 تابع): السكان الفلسطينيون 10 سنوات فأكثر المتعطلون عن العمل حسب الجنس وفئات العمر بالسنوات وعدد سنوات الدراسة ونوع التجمع

Table (55 Cont.): Unemployed Palestinian Population 10 Years and Over by Sex, Age Groups in Years, Years of Schooling and Type of Locality

(المجموع، Total)

Age and Sex	المجموع Total	Years of Schooling					سنوات الدراسة	العمر والجنس
		غير مبين Not Stated	+13	12 - 10	9 - 7	6 - 1	0	
Male								ذكور
10 - 14	603	1	-	-	141	417	44	14 - 10
15 - 19	2546	1	5	736	1066	700	38	19 - 15
20 - 24	1858	1	189	735	545	366	22	24 - 20
25 - 44	3129	3	493	778	834	908	113	44 - 25
45 - 64	1933	1	211	225	297	736	463	64 - 45
65+	665	1	27	29	21	183	404	+65
Not Stated	3	-	1	-	1	-	1	غير مبين
Total	10737	8	926	2503	2905	3310	1085	المجموع
Female								إناث
10 - 14	101	1	-	-	10	72	18	14 - 10
15 - 19	341	-	1	128	101	102	9	19 - 15
20 - 24	400	-	160	133	57	46	4	24 - 20
25 - 44	365	-	150	84	58	60	13	44 - 25
45 - 64	64	-	25	16	4	5	14	64 - 45
65+	7	-	1	1	-	2	3	+65
Not Stated	1	-	1	-	-	-	-	غير مبين
Total	1279	1	338	362	230	287	61	المجموع
Both Sexes								كلا الجنسين
10 - 14	704	2	-	-	151	489	62	14 - 10
15 - 19	2887	1	6	864	1167	802	47	19 - 15
20 - 24	2258	1	349	868	602	412	26	24 - 20
25 - 44	3494	3	643	862	892	968	126	44 - 25
45 - 64	1997	1	236	241	301	741	477	64 - 45
65+	672	1	28	30	21	185	407	+65
Not Stated	4	-	2	-	1	-	1	غير مبين
Total	12016	9	1264	2865	3135	3597	1146	المجموع

جدول 56: السكان الفلسطينيون 10 سنوات فأكثر المتعطلون عن العمل حسب الجنس وفئات العمر بالسنوات والحالة الزوجية ونوع التجمع

Table 56: Unemployed Palestinian Population 10 Years and Over by Sex, Age Groups in Years, Marital Status and Type of Locality

(حضر, Urban)

العمر والجنس Age and Sex	المجموع الكلي Grand Total	دون سن الزواج Less than Age of Marriage	المجموع Total	الحالة الزوجية Marital Status				الحالة الزوجية الحالة الزوجية		العمر والجنس
				غير مبين Not Stated	أرمل Widowed	مطلق Divorced	متزوج Married	عقد قران لأول مرة Legally Married	لم يتزوج أبداً Never Married	
Male										ذكور
10 - 11	32	32	-	-	-	-	-	-	-	11 - 10
12 - 14	370	-	370	-	-	-	-	-	370	14 - 12
15 - 19	1716	-	1716	10	-	1	35	8	1662	19 - 15
20 - 24	1241	-	1241	13	-	5	271	26	926	24 - 20
25 - 44	1979	-	1979	6	3	16	1645	17	292	44 - 25
45 - 64	1367	-	1367	1	7	6	1350	-	3	64 - 45
65+	476	-	476	-	27	-	449	-	-	+65
Not Stated	2	-	2	-	-	-	1	-	1	غير مبين
Total	7183	32	7151	30	37	28	3751	51	3254	المجموع
Female										إناث
10 - 11	13	13	-	-	-	-	-	-	-	11 - 10
12 - 14	39	-	39	-	-	-	-	-	39	14 - 12
15 - 19	202	-	202	1	-	1	4	7	189	19 - 15
20 - 24	257	-	257	1	-	3	33	12	208	24 - 20
25 - 44	243	-	243	1	2	11	91	-	138	44 - 25
45 - 64	57	-	57	-	6	3	37	-	11	64 - 45
65+	5	-	5	-	2	-	2	-	1	+65
Not Stated	1	-	1	-	-	-	-	-	1	غير مبين
Total	817	13	804	3	10	18	167	19	587	المجموع
Both Sexes										كلا الجنسين
10 - 11	45	45	-	-	-	-	-	-	-	11 - 10
12 - 14	409	-	409	-	-	-	-	-	409	14 - 12
15 - 19	1918	-	1918	11	-	2	39	15	1851	19 - 15
20 - 24	1498	-	1498	14	-	8	304	38	1134	24 - 20
25 - 44	2222	-	2222	7	5	27	1736	17	430	44 - 25
45 - 64	1424	-	1424	1	13	9	1387	-	14	64 - 45
65+	481	-	481	-	29	-	451	-	1	+65
Not Stated	3	-	3	-	-	-	1	-	2	غير مبين
Total	8000	45	7955	33	47	46	3918	70	3841	المجموع

جدول (56 تابع): السكان الفلسطينيون 10 سنوات فأكثر المتعطلون عن العمل حسب الجنس وفئات العمر بالسنوات والحالة الزوجية ونوع التجمع

Table (56 Cont.): Unemployed Palestinian Population 10 Years and Over by Sex, Age Groups in Years, Marital Status and Type of Locality

(ريف، Rural)

العمر والجنس Age and Sex	المجموع الكلي Grand Total	دون سن الزواج Less than Age of Marriage	المجموع Total	الحالة الزوجية Marital Status						العمر والجنس Age and Sex
				غير مبین Not Stated	أرمل Widowed	مطلق Divorced	متزوج Married	عقد قران لأول مرة Legally Married	لم يتزوج أبداً Never Married	
Male										ذكور
10 - 11	21	21	-	-	-	-	-	-	-	11 - 10
12 - 14	179	-	179	-	-	-	-	-	179	14 - 12
15 - 19	788	-	788	4	-	-	25	6	753	19 - 15
20 - 24	573	-	573	3	-	-	135	15	420	24 - 20
25 - 44	1044	-	1044	2	1	9	897	8	127	44 - 25
45 - 64	524	-	524	-	2	1	518	-	3	64 - 45
65+	161	-	161	-	5	-	156	-	-	+65
Not Stated	1	-	1	-	1	-	-	-	-	غير مبین
Total	3291	21	3270	9	9	10	1731	29	1482	المجموع
Female										إناث
10 - 11	14	14	-	-	-	-	-	-	-	11 - 10
12 - 14	35	-	35	-	-	-	-	1	34	14 - 12
15 - 19	136	-	136	1	-	1	7	7	120	19 - 15
20 - 24	130	-	130	2	-	2	28	10	88	24 - 20
25 - 44	106	-	106	-	2	6	53	-	45	44 - 25
45 - 64	3	-	3	-	-	-	3	-	-	64 - 45
65+	1	-	1	-	1	-	-	-	-	+65
Not Stated	-	-	-	-	-	-	-	-	-	غير مبین
Total	425	14	411	3	3	9	91	18	287	المجموع
Both Sexes										كلا الجنسين
10 - 11	35	35	-	-	-	-	-	-	-	11 - 10
12 - 14	214	-	214	-	-	-	-	1	213	14 - 12
15 - 19	924	-	924	5	-	1	32	13	873	19 - 15
20 - 24	703	-	703	5	-	2	163	25	508	24 - 20
25 - 44	1150	-	1150	2	3	15	950	8	172	44 - 25
45 - 64	527	-	527	-	2	1	521	-	3	64 - 45
65+	162	-	162	-	6	-	156	-	-	+65
Not Stated	1	-	1	-	1	-	-	-	-	غير مبین
Total	3716	35	3681	12	12	19	1822	47	1769	المجموع

جدول (56 تابع): السكان الفلسطينيون 10 سنوات فأكثر المتعطلون عن العمل حسب الجنس وفئات العمر بالسنوات والحالة الزوجية ونوع التجمع

Table (56 Cont.): Unemployed Palestinian Population 10 Years and Over by Sex, Age Groups in Years, Marital Status and Type of Locality

(مخيمات، Camps)

العمر والجنس	المجموع الكلي Grand Total	دون سن الزواج Less than Age of Marriage	المجموع Total	الحالة الزوجية						العمر والجنس
				غير مبين Not Stated	أرمل Widowed	مطلق Divorced	متزوج Married	عقد قران لأول مرة Legally Married	لم يتزوج أبداً Never Married	
Male										ذكور
10 - 11	-	-	-	-	-	-	-	-	-	11 - 10
12 - 14	1	-	1	-	-	-	-	-	1	14 - 12
15 - 19	42	-	42	-	-	-	-	-	42	19 - 15
20 - 24	44	-	44	1	-	-	5	1	37	24 - 20
25 - 44	106	-	106	-	-	-	86	-	20	44 - 25
45 - 64	42	-	42	-	-	-	42	-	-	64 - 45
65+	28	-	28	-	-	-	28	-	-	+65
Not Stated	-	-	-	-	-	-	-	-	-	غير مبين
Total	263	-	263	1	-	-	161	1	100	المجموع
Female										إناث
10 - 11	-	-	-	-	-	-	-	-	-	11 - 10
12 - 14	-	-	-	-	-	-	-	-	-	14 - 12
15 - 19	3	-	3	-	-	-	-	-	3	19 - 15
20 - 24	13	-	13	-	-	-	2	-	11	24 - 20
25 - 44	16	-	16	-	-	-	8	1	7	44 - 25
45 - 64	4	-	4	-	-	-	2	-	2	64 - 45
65+	1	-	1	-	1	-	-	-	-	+65
Not Stated	-	-	-	-	-	-	-	-	-	غير مبين
Total	37	-	37	-	1	-	12	1	23	المجموع
Both Sexes										كلا الجنسين
10 - 11	-	-	-	-	-	-	-	-	-	11 - 10
12 - 14	1	-	1	-	-	-	-	-	1	14 - 12
15 - 19	45	-	45	-	-	-	-	-	45	19 - 15
20 - 24	57	-	57	1	-	-	7	1	48	24 - 20
25 - 44	122	-	122	-	-	-	94	1	27	44 - 25
45 - 64	46	-	46	-	-	-	44	-	2	64 - 45
65+	29	-	29	-	1	-	28	-	-	+65
Not Stated	-	-	-	-	-	-	-	-	-	غير مبين
Total	300	-	300	1	1	-	173	2	123	المجموع

جدول (56 تابع): السكان الفلسطينيون 10 سنوات فأكثر المتعطلون عن العمل حسب الجنس وفئات العمر بالسنوات والحالة الزوجية ونوع التجمع

Table (56 Cont.): Unemployed Palestinian Population 10 Years and Over by Sex, Age Groups in Years, Marital Status and Type of Locality

(المجموع، Total)

العمر والجنس Age and Sex	المجموع الكلي Grand Total	دون سن الزواج Less than Age of Marriage	المجموع Total	الحالة الزوجية Marital Status						العمر والجنس
				غير مبين Not Stated	أرمل Widowed	مطلق Divorced	متزوج Married	عقد قران لأول مرة Legally Married	لم يتزوج أبداً Never Married	
Male										ذكور
10 - 11	53	53	-	-	-	-	-	-	-	11 - 10
12 - 14	550	-	550	-	-	-	-	-	550	14 - 12
15 - 19	2546	-	2546	14	-	1	60	14	2457	19 - 15
20 - 24	1858	-	1858	17	-	5	411	42	1383	24 - 20
25 - 44	3129	-	3129	8	4	25	2628	25	439	44 - 25
45 - 64	1933	-	1933	1	9	7	1910	-	6	64 - 45
65+	665	-	665	-	32	-	633	-	-	+65
Not Stated	3	-	3	-	1	-	1	-	1	غير مبين
Total	10737	53	10684	40	46	38	5643	81	4836	المجموع
Female										إناث
10 - 11	27	27	-	-	-	-	-	-	-	11 - 10
12 - 14	74	-	74	-	-	-	-	1	73	14 - 12
15 - 19	341	-	341	2	-	2	11	14	312	19 - 15
20 - 24	400	-	400	3	-	5	63	22	307	24 - 20
25 - 44	365	-	365	1	4	17	152	1	190	44 - 25
45 - 64	64	-	64	-	6	3	42	-	13	64 - 45
65+	7	-	7	-	4	-	2	-	1	+65
Not Stated	1	-	1	-	-	-	-	-	1	غير مبين
Total	1279	27	1252	6	14	27	270	38	897	المجموع
Both Sexes										كلا الجنسين
10 - 11	80	80	-	-	-	-	-	-	-	11 - 10
12 - 14	624	-	624	-	-	-	-	1	623	14 - 12
15 - 19	2887	-	2887	16	-	3	71	28	2769	19 - 15
20 - 24	2258	-	2258	20	-	10	474	64	1690	24 - 20
25 - 44	3494	-	3494	9	8	42	2780	26	629	44 - 25
45 - 64	1997	-	1997	1	15	10	1952	-	19	64 - 45
65+	672	-	672	-	36	-	635	-	1	+65
Not Stated	4	-	4	-	1	-	1	-	2	غير مبين
Total	12016	80	11936	46	60	65	5913	119	5733	المجموع

جدول 57: السكان الفلسطينيون 10 سنوات فأكثر المتعطلون الذين سبق لهم العمل حسب الجنس وفئات العمر بالسنوات والمهنة الرئيسية

Table 57: Unemployed Ever Worked Palestinian Population 10 Years and Over by Sex, Age Groups in Years and Main Occupation

العمر والجنس	المجموع Total	المهنة الرئيسية										
		غير مبين	المهن الأولية	مشغلو الآلات ومجموعها	العمالون في الحرف وما اليها من المهن	العمال المهرة في الزراعة وصيد الأسماك	العمالون في الخدمات والباة في المحلات التجارية والاسواق	الكتابة	الفنيون والمتخصصون المساعدون	المتخصصون	المشروعون وموظفو الإدارة العليا	
Age and Sex	Total	Not Stated	Elementary Occupations	Plant, Machine Operators and Assemblers	Crafts and Related Workers	Skilled Agricultural and Fishery Workers	Services and Sales Workers	Clerks	Technicians and Associate Professionals	Professionals	Legislators and Managers	العمر والجنس
Male												ذكور
10 - 14	33	11	13	-	5	3	1	-	-	-	-	14 - 10
15 - 19	559	88	287	37	85	27	33	2	-	-	-	19 - 15
20 - 24	989	108	475	77	205	23	91	4	5	-	1	24 - 20
25 - 44	2604	189	1134	254	589	99	196	24	53	45	21	44 - 25
45 - 64	1763	211	544	178	317	188	104	23	94	66	38	64 - 45
65+	665	86	179	41	81	172	52	10	25	6	13	+65
Not Stated	-	-	-	-	-	-	-	-	-	-	-	غير مبين
Total	6613	693	2632	587	1282	512	477	63	177	117	73	المجموع
Female												إناث
10 - 14	2	2	-	-	-	-	-	-	-	-	-	14 - 10
15 - 19	16	9	-	-	4	-	-	1	2	-	-	19 - 15
20 - 24	52	11	2	2	11	-	4	6	11	4	1	24 - 20
25 - 44	158	20	7	2	23	-	8	17	58	21	2	44 - 25
45 - 64	58	4	4	-	5	2	3	1	29	3	7	64 - 45
65+	7	-	2	-	2	1	-	-	1	-	1	+65
Not Stated	-	-	-	-	-	-	-	-	-	-	-	غير مبين
Total	293	46	15	4	45	3	15	25	101	28	11	المجموع
Both Sexes												كلا الجنسين
10 - 14	35	13	13	-	5	3	1	-	-	-	-	14 - 10
15 - 19	575	97	287	37	89	27	33	3	2	-	-	19 - 15
20 - 24	1041	119	477	79	216	23	95	10	16	4	2	24 - 20
25 - 44	2762	209	1141	256	612	99	204	41	111	66	23	44 - 25
45 - 64	1821	215	548	178	322	190	107	24	123	69	45	64 - 45
65+	672	86	181	41	83	173	52	10	26	6	14	+65
Not Stated	-	-	-	-	-	-	-	-	-	-	-	غير مبين
Total	6906	739	2647	591	1327	515	492	88	278	145	84	المجموع

جدول 58: السكان الفلسطينيين 15 سنة فأكثر المتعطلون الذين سبق لهم العمل حسب النشاط الاقتصادي والجنس والقطاع

Table 58: Unemployed Ever Worked Palestinian Population 15 Years and Over by Economic Activity, Sex and Sector

Economic Activity & Sex	المجموع Total	Sector									النشاط الاقتصادي والجنس
		غير مبين Not Stated	خارج المنشآت Not in Establishment	هيئة دولية International Organization	وكالة غوث UNRWA	هيئة أو جمعية خيرية Non Profit Organization	حكومة أجنبية Foreign Government	حكومة وطنية National Government	خاص أجنبي Private Foreign	خاص وطني Private National	
Male											ذكور
Agriculture, Hunting and Forestry	870	23	193	-	-	1	19	-	264	370	الزراعة والصيد والحراجة
Fishing	-	-	-	-	-	-	-	-	-	-	صيد الأسماك
Mining and Quarrying	60	-	3	-	-	-	-	-	5	52	التعدين واستغلال المحاجر
Manufacturing	656	9	25	-	-	2	16	-	85	519	الصناعات التحويلية
Electricity, Gas and Water Supply	4	-	-	-	-	-	1	-	2	1	امدادات الكهرباء والغاز و امدادات المياه
Construction	2785	65	349	-	1	2	132	9	1350	877	الإتشاءات
Whole sale and Retail Trade	542	13	101	-	-	-	6	1	79	342	تجارة الجملة والتجزئه
Hotels and Restaurants	95	3	2	-	-	-	4	-	54	32	الفنادق والمطاعم
Transport, Storage and Communication	314	5	113	-	-	-	7	4	27	158	النقل والتخزين والاتصالات
Financial Intermediation	8	-	1	-	-	-	-	-	5	2	الوساطة المالية
Real-estate, Renting and Business Activities	49	1	2	-	-	-	5	2	17	22	الأنشطة العقارية والإيجارية وأنشطة المشاريع التجارية
Public Administration and Defense	186	-	-	-	-	-	53	133	-	-	الإدارة العامة والدفاع والضمان الاجتماعي الاجباري
Education	225	1	-	-	16	-	23	170	-	15	التعليم
Health and Social Work	38	1	-	-	-	2	7	16	4	8	الصحة والعمل الاجتماعي
Other Community Social and Personal service Activities	45	-	13	-	-	1	1	5	11	14	أنشطة الخدمة المجتمعية والاجتماعية والشخصية الأخرى
Private Households with Employed Persons	-	-	-	-	-	-	-	-	-	-	الأسر الخاصة التي تعين أفراد لأداء الأعمال المنزلية
Extraterritorial Organizations and Bodies	14	-	-	-	14	-	-	-	-	-	المنظمات والهيئات غير الإقليمية
Not Stated	689	671	4	-	-	-	-	-	5	9	غير مبين
Total	6580	792	806	-	31	8	274	340	1908	2421	المجموع

جدول (58 تابع): السكان الفلسطينيين 15 سنة فأكثر المتعطلون الذين سبق لهم العمل حسب النشاط الاقتصادي والجنس والقطاع

Table (58 Cont.): Unemployed Ever Worked Palestinian Population 15 Years and Over by Economic Activity, Sex and Sector

Economic Activity & Sex	المجموع Total	Sector									النشاط الاقتصادي والجنس
		غير مبين Not Stated	خارج المنشآت Not in Establishment	هيئة دولية International Organization	وكالة غوث UNRWA	هيئة أو جمعية خيرية Non Profit Organization	حكومة أجنبية Foreign Government	حكومة وطنية National Government	خاص أجنبي Private Foreign	خاص وطني Private National	
Female											إناث
Agriculture, Hunting and Forestry	7	-	4	-	-	-	-	-	2	1	الزراعة والصيد والحراجة
Fishing	-	-	-	-	-	-	-	-	-	-	صيد الأسماك
Mining and Quarrying	-	-	-	-	-	-	-	-	-	-	التعدين واستغلال المحاجر
Manufacturing	52	-	-	-	1	-	-	-	2	49	الصناعات التحويلية
Electricity, Gas and Water Supply	-	-	-	-	-	-	-	-	-	-	امدادات الكهرباء والغاز و إمدادات المياه
Construction	-	-	-	-	-	-	-	-	-	-	الإتشاءات
Whole sale and Retail Trade	2	-	-	-	-	-	-	-	-	2	تجارة الجملة والتجزئه
Hotels and Restaurants	-	-	-	-	-	-	-	-	-	-	الفنادق والمطاعم
Transport, Storage and Communication	1	-	-	-	-	-	1	-	-	-	النقل والتخزين والاتصالات
Financial Intermediation	3	-	-	-	-	-	-	-	1	2	الوساطة المالية
Real-estate, Renting and Business Activities	11	1	-	-	-	-	-	-	1	9	الأنشطة العقارية والإيجارية وأنشطة المشاريع التجارية
Public Administration and Defense	12	-	-	-	-	-	2	10	-	-	الإدارة العامة والدفاع والضمان الاجتماعي الاجباري
Education	107	2	-	-	5	4	19	61	1	15	التعليم
Health and Social Work	35	1	-	2	1	16	4	3	2	6	الصحة والعمل الاجتماعي
Other Community Social and Personal service Activities	13	1	1	-	-	1	-	-	-	10	أنشطة الخدمة المجتمعية والاجتماعية والشخصية الأخرى
Private Households with Employed Persons	-	-	-	-	-	-	-	-	-	-	الأسر الخاصة التي تعين أفراد لأداء الأعمال المنزلية
Extraterritorial Organizations and Bodies	1	-	-	-	1	-	-	-	-	-	المنظمات والهيئات غير الإقليمية
Not Stated	47	45	-	-	-	-	-	-	1	1	غير مبين
Total	291	50	5	2	8	21	26	74	10	95	المجموع

جدول (58 تابع): السكان الفلسطينيين 15 سنة فأكثر المتعطلون الذين سبق لهم العمل حسب النشاط الاقتصادي والجنس والقطاع

Table (58 Cont.): Unemployed Ever Worked Palestinian Population 15 Years and Over by Economic Activity, Sex and Sector

Economic Activity & Sex	المجموع Total	Sector									النشاط الاقتصادي والجنس
		غير مبين Not Stated	خارج المنشآت Not in Establishment	هيئة دولية International Organization	وكالة غوث UNRWA	هيئة أو جمعية خيرية Non Profit Organization	حكومة أجنبية Foreign Government	حكومة وطنية National Government	خاص أجنبي Private Foreign	خاص وطني Private National	
Both Sexes											كلا الجنسين
Agriculture, Hunting and Forestry	877	23	197	-	-	1	19	-	266	371	الزراعة والصيد والحراجة
Fishing	-	-	-	-	-	-	-	-	-	-	صيد الأسماك
Mining and Quarrying	60	-	3	-	-	-	-	-	5	52	التعدين واستغلال المحاجر
Manufacturing	708	9	25	-	1	2	16	-	87	568	الصناعات التحويلية
Electricity, Gas and Water Supply	4	-	-	-	-	-	1	-	2	1	امدادات الكهرباء والغاز و إمدادات المياه
Construction	2785	65	349	-	1	2	132	9	1350	877	الإثشاءات
Whole sale and Retail Trade	544	13	101	-	-	-	6	1	79	344	تجارة الجملة والتجزئه
Hotels and Restaurants	95	3	2	-	-	-	4	-	54	32	الفنادق والمطاعم
Transport, Storage and Communication	315	5	113	-	-	-	8	4	27	158	النقل والتخزين والاتصالات
Financial Intermediation	11	-	1	-	-	-	-	-	6	4	الوساطة المالية
Real-estate, Renting and Business Activities	60	2	2	-	-	-	5	2	18	31	الأنشطة العقارية والإيجارية وأنشطة المشاريع التجارية
Public Administration and Defense	198	-	-	-	-	-	55	143	-	-	الإدارة العامة والدفاع والضمان الاجتماعي الاجباري
Education	332	3	-	-	21	4	42	231	1	30	التعليم
Health and Social Work	73	2	-	2	1	18	11	19	6	14	الصحة والعمل الاجتماعي
Other Community Social and Personal service Activities	58	1	14	-	-	2	1	5	11	24	أنشطة الخدمة المجتمعية والاجتماعية والشخصية الأخرى
Private Households with Employed Persons	-	-	-	-	-	-	-	-	-	-	الأسر الخاصة التي تعين أفراد لأداء الأعمال المنزلية
Extraterritorial Organizations and Bodies	15	-	-	-	15	-	-	-	-	-	المنظمات والهيئات غير الإقليمية
Not Stated	736	716	4	-	-	-	-	-	6	10	غير مبين
Total	6871	842	811	2	39	29	300	414	1918	2516	المجموع

جدول 59: السكان الفلسطينيون 10 سنوات فأكثر المتعطلون الذين سبق لهم العمل حسب الجنس وفئات العمر بالسنوات والحالة العملية

Table 59: Unemployed Ever Worked Palestinian Population 10 Years and Over by Sex, Age Groups in Years and Employment Status

العمر والجنس	المجموع Total	الحالة العملية					العمر والجنس	
		غير مبين Not Stated	أخرى Others	يعمل لدى الأسرة دون أجر Unpaid Family Member	مستخدم بأجر Wage Employee	يعمل لحسابه Self Employed		صاحب عمل Employer
Male								ذكور
10 - 14	33	11	-	5	17	-	-	14 - 10
15 - 19	559	104	6	21	417	10	1	19 - 15
20 - 24	989	130	3	14	786	52	4	24 - 20
25 - 44	2604	239	7	28	1997	267	66	44 - 25
45 - 64	1763	229	6	16	1109	327	76	64 - 45
65+	665	99	5	9	313	203	36	+65
Not Stated	-	-	-	-	-	-	-	غير مبين
Total	6613	812	27	93	4639	859	183	المجموع
Female								إناث
10 - 14	2	2	-	-	-	-	-	14 - 10
15 - 19	16	9	-	-	7	-	-	19 - 15
20 - 24	52	13	-	1	38	-	-	24 - 20
25 - 44	158	23	3	-	128	3	1	44 - 25
45 - 64	58	5	-	1	46	4	2	64 - 45
65+	7	-	-	-	4	3	-	+65
Not Stated	-	-	-	-	-	-	-	غير مبين
Total	293	52	3	2	223	10	3	المجموع
Both Sexes								كلا الجنسين
10 - 14	35	13	-	5	17	-	-	14 - 10
15 - 19	575	113	6	21	424	10	1	19 - 15
20 - 24	1041	143	3	15	824	52	4	24 - 20
25 - 44	2762	262	10	28	2125	270	67	44 - 25
45 - 64	1821	234	6	17	1155	331	78	64 - 45
65+	672	99	5	9	317	206	36	+65
Not Stated	-	-	-	-	-	-	-	غير مبين
Total	6906	864	30	95	4862	869	186	المجموع

جدول 60: السكان الفلسطينيون 10 سنوات فأكثر غير النشيطين اقتصادياً حسب فئات العمر بالسنوات والجنس والسبب لعدم نشاطهم

Table 60: Palestinian Population 10 Years and Over Not Economically Active by Age Groups in Years, Sex and Reason for Not Active

Age and Sex	المجموع Total	Not Economically Active					العمر والجنس
		أخرى Others	لا يعمل ولا يبحث عن عمل Not Working & Not Look for work	عاجز عن العمل Unable to Work	متفرغة لأعمال المنزل Housewife	طالب متفرغ للدراسة Students	
Male							ذكور
10 - 14	24846	65	244	163	-	24374	14 - 10
15 - 19	11473	146	593	193	-	10541	19 - 15
20 - 24	2843	148	237	193	-	2265	24 - 20
25 - 29	897	118	109	147	-	523	29 - 25
30 - 34	349	41	65	139	-	104	34 - 30
35 - 39	252	34	63	122	-	33	39 - 35
40 - 44	225	18	69	133	-	5	44 - 40
45 - 49	230	6	80	143	-	1	49 - 45
50 - 54	450	13	231	206	-	-	54 - 50
55 - 59	614	9	321	284	-	-	59 - 55
60 - 64	901	8	434	459	-	-	64 - 60
65+	3384	27	1063	2294	-	-	+65
Not Stated	17	2	4	1	-	10	غير مبين
Total	46481	635	3513	4477	-	37856	المجموع
Female							إناث
10 - 14	24421	186	160	122	785	23168	14 - 10
15 - 19	19507	403	647	100	8035	10322	19 - 15
20 - 24	15340	251	453	79	13314	1243	24 - 20
25 - 29	12681	99	188	73	12151	170	29 - 25
30 - 34	9661	46	107	51	9411	46	34 - 30
35 - 39	7429	23	76	41	7272	17	39 - 35
40 - 44	5425	9	38	40	5334	4	44 - 40

Age and Sex	المجموع Total	Not Economically Active			عاجز عن العمل Unable to Work	متفرغة لأعمال المنزل Housewife	غير النشيطين اقتصادياً طالب متفرغ للدراسة Students	العمر والجنس
		أخرى Others	لا يعمل ولا يبحث عن عمل Not Working & Not Look for work					
45 - 49	3676	12	28	42	3592	2	49 - 45	
50 - 54	3440	12	27	102	3299	-	54 - 50	
55 - 59	2927	15	64	173	2675	-	59 - 55	
60 - 64	2807	17	100	357	2333	-	64 - 60	
65+	5488	85	381	1927	3095	-	+65	
Not Stated	33	-	1	3	24	5	غير مبيّن	
Total	112835	1158	2270	3110	71320	34977	المجموع	
Both Sexes							كلا الجنسين	
10 - 14	49267	251	404	285	785	47542	14 - 10	
15 - 19	30980	549	1240	293	8035	20863	19 - 15	
20 - 24	18183	399	690	272	13314	3508	24 - 20	
25 - 29	13578	217	297	220	12151	693	29 - 25	
30 - 34	10010	87	172	190	9411	150	34 - 30	
35 - 39	7681	57	139	163	7272	50	39 - 35	
40 - 44	5650	27	107	173	5334	9	44 - 40	
45 - 49	3906	18	108	185	3592	3	49 - 45	
50 - 54	3890	25	258	308	3299	-	54 - 50	
55 - 59	3541	24	385	457	2675	-	59 - 55	
60 - 64	3708	25	534	816	2333	-	64 - 60	
65+	8872	112	1444	4221	3095	-	+65	
Not Stated	50	2	5	4	24	15	غير مبيّن	
Total	159316	1793	5783	7587	71320	72833	المجموع	

جدول 61: السكان الفلسطينيون 10 سنوات فأكثر غير النشيطين اقتصادياً حسب الجنس وفئات العمر بالسنوات وعدد سنوات الدراسة ونوع التجمع

Table 61: Palestinian Population 10 Years and Over Not Economically Active by Sex, Age Groups in Years, Years of Schooling and Type of Locality (Urban, حضر)

Age and Sex	المجموع Total	Years of Schooling					عدد سنوات الدراسة		العمر والجنس
		غير مبين Not Stated	+ 13	12 - 10	9 - 7	6 - 1	0		
Male									ذكور
10 - 14	16665	2	-	-	4517	12013	133		14 - 10
15 - 19	7570	3	245	3775	3183	281	83		19 - 15
20 - 24	1916	-	1236	441	105	83	51		24 - 20
25 - 44	1149	5	493	189	137	203	122		44 - 25
45 - 64	1463	3	103	113	153	596	495		64 - 45
65+	2196	4	28	42	63	546	1513		+65
Not Stated	15	-	9	2	1	1	2		غير مبين
Total	30974	17	2114	4562	8159	13723	2399		المجموع
Female									إناث
10 - 14	16476	1	-	-	4593	11778	104		14 - 10
15 - 19	13143	3	344	5290	5786	1574	146		19 - 15
20 - 24	10307	10	1181	3735	3125	1982	274		24 - 20
25 - 44	23644	24	1420	5799	6105	7396	2900		44 - 25
45 - 64	8679	21	91	364	669	2282	5252		64 - 45
65+	3687	15	2	7	39	289	3335		+65
Not Stated	19	3	-	1	3	6	6		غير مبين
Total	75955	77	3038	15196	20320	25307	12017		المجموع
Both Sexes									كلا الجنسين
10 - 14	33141	3	-	-	9110	23791	237		14 - 10
15 - 19	20713	6	589	9065	8969	1855	229		19 - 15
20 - 24	12223	10	2417	4176	3230	2065	325		24 - 20
25 - 44	24793	29	1913	5988	6242	7599	3022		44 - 25
45 - 64	10142	24	194	477	822	2878	5747		64 - 45
65+	5883	19	30	49	102	835	4848		+65
Not Stated	34	3	9	3	4	7	8		غير مبين
Total	106929	94	5152	19758	28479	39030	14416		المجموع

جدول (61 تابع): السكان الفلسطينيين 10 سنوات فأكثر غير النشيطين اقتصادياً حسب الجنس وفئات العمر بالسنوات وعدد سنوات الدراسة ونوع التجمع

Table (61 Cont.): Palestinian Population 10 Years and Over Not Economically Active by Sex, Age Groups in Years, Years of Schooling and Type of Locality (ريف, Rural)

Age and Sex	المجموع Total	Years of Schooling					عدد سنوات الدراسة		العمر والجنس
		غير مبين Not Stated	+ 13	12 - 10	9 - 7	6 - 1	0		
Male									ذكور
10 - 14	7591	1	-	-	2140	5415	35		14 - 10
15 - 19	3540	1	101	1763	1516	118	41		19 - 15
20 - 24	813	1	524	176	45	43	24		24 - 20
25 - 44	506	1	198	92	75	84	56		44 - 25
45 - 64	660	1	21	33	38	197	370		64 - 45
65+	1061	3	2	6	12	156	882		+65
Not Stated	2	-	-	-	-	-	2		غير مبين
Total	14173	8	846	2070	3826	6013	1410		المجموع
Female									إناث
10 - 14	7393	4	-	-	1911	5374	104		14 - 10
15 - 19	5913	2	80	2200	2592	891	148		19 - 15
20 - 24	4668	5	324	1507	1489	1095	248		24 - 20
25 - 44	10587	14	305	1914	2576	3676	2102		44 - 25
45 - 64	3778	4	9	39	70	453	3203		64 - 45
65+	1597	4	-	-	-	13	1580		+65
Not Stated	14	-	1	1	1	4	7		غير مبين
Total	33950	33	719	5661	8639	11506	7392		المجموع
Both Sexes									كلا الجنسين
10 - 14	14984	5	-	-	4051	10789	139		14 - 10
15 - 19	9453	3	181	3963	4108	1009	189		19 - 15
20 - 24	5481	6	848	1683	1534	1138	272		24 - 20
25 - 44	11093	15	503	2006	2651	3760	2158		44 - 25
45 - 64	4438	5	30	72	108	650	3573		64 - 45
65+	2658	7	2	6	12	169	2462		+65
Not Stated	16	-	1	1	1	4	9		غير مبين
Total	48123	41	1565	7731	12465	17519	8802		المجموع

جدول (61 تابع): السكان الفلسطينيين 10 سنوات فأكثر غير النشيطين اقتصادياً حسب الجنس وفئات العمر بالسنوات وعدد سنوات الدراسة ونوع التجمع

Table (61 Cont.): Palestinian Population 10 Years and Over Not Economically Active by Sex, Age Groups in Years, Years of Schooling and Type of Locality (Camps, مخيمات)

Age and Sex	المجموع Total	Years of Schooling					عدد سنوات الدراسة		العمر والجنس
		غير مبين Not Stated	+ 13	12 - 10	9 - 7	6 - 1	0		
Male									ذكور
10 - 14	590	-	-	-	186	404	-	-	14 - 10
15 - 19	363	-	17	204	134	5	3	19 - 15	
20 - 24	114	-	81	25	-	5	3	24 - 20	
25 - 44	68	-	34	7	10	7	10	44 - 25	
45 - 64	72	-	5	7	10	24	26	64 - 45	
65+	127	1	-	2	-	35	89	+65	
Not Stated	-	-	-	-	-	-	-	-	غير مبين
Total	1334	1	137	245	340	480	131	المجموع	
Female								إناث	
10 - 14	552	-	-	-	177	373	2	14 - 10	
15 - 19	451	-	17	226	178	27	3	19 - 15	
20 - 24	365	-	81	140	105	39	-	24 - 20	
25 - 44	965	2	109	313	285	229	27	44 - 25	
45 - 64	393	2	2	13	25	104	247	64 - 45	
65+	204	5	-	-	-	3	196	+65	
Not Stated	-	-	-	-	-	-	-	-	غير مبين
Total	2930	9	209	692	770	775	475	المجموع	
Both Sexes								كلا الجنسين	
10 - 14	1142	-	-	-	363	777	2	14 - 10	
15 - 19	814	-	34	430	312	32	6	19 - 15	
20 - 24	479	-	162	165	105	44	3	24 - 20	
25 - 44	1033	2	143	320	295	236	37	44 - 25	
45 - 64	465	2	7	20	35	128	273	64 - 45	
65+	331	6	-	2	-	38	285	+65	
Not Stated	-	-	-	-	-	-	-	-	غير مبين
Total	4264	10	346	937	1110	1255	606	المجموع	

جدول (61 تابع): السكان الفلسطينيين 10 سنوات فأكثر غير النشيطين اقتصادياً حسب الجنس وفئات العمر بالسنوات وعدد سنوات الدراسة ونوع التجمع

Table (61 Cont.): Palestinian Population 10 Years and Over Not Economically Active by Sex, Age Groups in Years, Years of Schooling and Type of Locality
(المجموع Total)

Age and Sex	المجموع Total	Years of Schooling					عدد سنوات الدراسة		العمر والجنس
		غير مبين Not Stated	+ 13	12 - 10	9 - 7	6 - 1	0		
Male									ذكور
10 - 14	24846	3	-	-	6843	17832	168		14 - 10
15 - 19	11473	4	363	5742	4833	404	127		19 - 15
20 - 24	2843	1	1841	642	150	131	78		24 - 20
25 - 44	1723	6	725	288	222	294	188		44 - 25
45 - 64	2195	4	129	153	201	817	891		64 - 45
65+	3384	8	30	50	75	737	2484		+65
Not Stated	17	-	9	2	1	1	4		غير مبين
Total	46481	26	3097	6877	12325	20216	3940		المجموع
Female									إناث
10 - 14	24421	5	-	-	6681	17525	210		14 - 10
15 - 19	19507	5	441	7716	8556	2492	297		19 - 15
20 - 24	15340	15	1586	5382	4719	3116	522		24 - 20
25 - 44	35196	40	1834	8026	8966	11301	5029		44 - 25
45 - 64	12850	27	102	416	764	2839	8702		64 - 45
65+	5488	24	2	7	39	305	5111		+65
Not Stated	33	3	1	2	4	10	13		غير مبين
Total	112835	119	3966	21549	29729	37588	19884		المجموع
Both Sexes									كلا الجنسين
10 - 14	49267	8	-	-	13524	35357	378		14 - 10
15 - 19	30980	9	804	13458	13389	2896	424		19 - 15
20 - 24	18183	16	3427	6024	4869	3247	600		24 - 20
25 - 44	36919	46	2559	8314	9188	11595	5217		44 - 25
45 - 64	15045	31	231	569	965	3656	9593		64 - 45
65+	8872	32	32	57	114	1042	7595		+65
Not Stated	50	3	10	4	5	11	17		غير مبين
Total	159316	145	7063	28426	42054	57804	23824		المجموع

جدول 62: الأسر الفلسطينية والأفراد فيها حسب حجم الأسرة وعدد الأفراد النشيطين اقتصادياً فيها

Table 62: Palestinian Households and Population in Households by Size of Household and Number of Economically Active Members

Household Size	المجموع		الأسر والأفراد حسب عدد الأفراد النشيطين اقتصادياً														حجم الأسرة	
	Total		Households and Population Indicated Number of Economically Active Members															
	سكان	أسر	غير مبين		+ 5		4		3		2		1		0			
Population	Households	سكان	أسر	سكان	أسر	سكان	أسر	سكان	أسر	سكان	أسر	سكان	أسر	سكان	أسر	سكان	أسر	
1	1372	1372	25	25	-	-	-	-	-	-	-	-	-	332	332	1015	1015	1
2	8542	4271	8	4	-	-	-	-	-	-	566	283	5856	2928	2112	1056	2	
3	12732	4244	-	-	-	-	-	-	99	33	1653	551	9480	3160	1500	500	3	
4	22632	5658	-	-	-	-	36	9	652	163	3324	831	16988	4247	1632	408	4	
5	33650	6730	-	-	5	1	420	84	1615	323	4870	974	25125	5025	1615	323	5	
6	44436	7406	6	1	180	30	834	139	2448	408	6870	1145	32250	5375	1848	308	6	
7	45444	6492	-	-	427	61	1463	209	3381	483	7399	1057	31178	4454	1596	228	7	
8	45544	5693	-	-	688	86	2224	278	4472	559	9056	1132	27640	3455	1464	183	8	
9	43083	4787	-	-	1125	125	2439	271	5238	582	9720	1080	23454	2606	1107	123	9	
10	38120	3812	-	-	1320	132	2980	298	6430	643	9160	916	17520	1752	710	71	10	
11+	93743	7362	-	-	11497	790	13699	1019	20723	1616	23331	1880	23619	1983	874	74	+11	
Total	389298	57827	39	30	15242	1225	24095	2307	45058	4810	75949	9849	213442	35317	15473	4289	المجموع	

جدول 63: الأسر الفلسطينية حسب حجم الأسرة وعدد الأفراد المتعطلين عن العمل وعدد المعالين الذين تقل أعمارهم عن 15 سنة في الأسرة

Table 63: Palestinian Households by Size, Number of Unemployed Members and Dependent Under 15 Years in Households

Household Size	مجموع الأسر	مجموع السكان	مجموع المعالين	مجموع المتعطلين عن العمل	الأسر حسب عدد المعالين الذين تقل أعمارهم عن 15 سنة				الأسر حسب عدد أفراد الأسرة المتعطلين عن العمل				حجم الأسرة
	Total Households	Total Population	Total Dependent	Total Unemployed	Household by Number of Dependent Under 15 Years in Household				Household by Number of Unemployed Members of Household				
					+3	2	1	0	+3	2	1	0	
1	1372	1372	-	42	-	-	-	1372	-	-	42	1330	1
2	4271	8542	42	350	-	1	40	4230	-	6	338	3927	2
3	4244	12732	174	512	-	18	138	4088	1	32	445	3766	3
4	5658	22632	430	709	4	74	270	5310	9	57	568	5024	4
5	6730	33650	1044	873	35	193	551	5951	8	85	679	5958	5
6	7406	44436	2809	1148	112	645	1175	5474	41	98	820	6447	6
7	6492	45444	5188	1203	325	1294	1607	3266	40	141	793	5518	7
8	5693	45544	7492	1269	776	1819	1471	1627	43	140	857	4653	8
9	4787	43083	8337	1353	1163	1873	981	770	62	169	811	3745	9
10	3812	38120	7609	1232	1270	1479	637	426	63	175	672	2902	10
11+	7362	93743	16522	3322	3215	2453	1006	688	234	441	1656	5031	+11
Total	57827	389298	49647	12013	6900	9849	7876	33202	501	1344	7681	48301	المجموع

جدول 64: أرباب الأسر الفلسطينية 10 سنوات فأكثر حسب فئات العمر بالسنوات والجنس والعلاقة بقوة العمل

Table 64: Heads of Palestinian Households 10 Years and Over by Age Groups in Years, Sex and Activity Status

Age and Sex of Heads of Households	المجموع Total	العلاقة بقوة العمل لرب الأسرة			العمر والجنس لرب الأسرة
		Activity Status of Heads of Households			
		غير مبين Not Stated	غير نشيطين اقتصادياً Not Economically Active	نشطون اقتصادياً Economically Active	
Male					ذكور
10 - 14	4	-	3	1	14 - 10
15 - 19	321	-	56	265	19- 15
20 - 24	3335	3	98	3234	24 - 20
25 - 29	8979	2	146	8831	29 - 25
30 - 34	10253	7	141	10105	34 - 30
35 - 39	8250	8	173	8069	39 - 35
40 - 44	5705	2	185	5518	44 - 40
45 - 49	4118	1	207	3910	49 - 45
50 - 54	3189	4	411	2774	54 - 50
55 - 59	2425	3	578	1844	59 - 55
60 - 64	2332	5	845	1482	64 - 60
65+	4768	41	2730	1997	+65
Not Stated	31	16	3	12	غير مبين
Total	53710	92	5576	48042	المجموع
Female					إناث
10 - 14	-	-	-	-	14 - 10
15 - 19	13	-	13	-	19- 15
20 - 24	85	-	81	4	24 - 20
25 - 29	133	-	122	11	29 - 25
30 - 34	297	1	255	41	34 - 30
35 - 39	355	1	303	51	39 - 35
40 - 44	382	1	329	52	44 - 40
45 - 49	327	1	283	43	49 - 45
50 - 54	423	-	383	40	54 - 50
55 - 59	415	4	374	37	59 - 55
60 - 64	470	3	445	22	64 - 60
65+	1212	20	1161	31	+65
Not Stated	5	-	5	-	غير مبين
Total	4117	31	3754	332	المجموع
Both Sexes					كلا الجنسين
10 - 14	4	-	3	1	14 - 10
15 - 19	334	-	69	265	19- 15
20 - 24	3420	3	179	3238	24 - 20
25 - 29	9112	2	268	8842	29 - 25
30 - 34	10550	8	396	10146	34 - 30
35 - 39	8605	9	476	8120	39 - 35
40 - 44	6087	3	514	5570	44 - 40
45 - 49	4445	2	490	3953	49 - 45
50 - 54	3612	4	794	2814	54 - 50
55 - 59	2840	7	952	1881	59 - 55
60 - 64	2802	8	1290	1504	64 - 60
65+	5980	61	3891	2028	+65
Not Stated	36	16	8	12	غير مبين
Total	57827	123	9330	48374	المجموع

جدول 65: أرباب الأسر الفلسطينية 15 سنة فأكثر المشتغلون والمتعطلون الذين سبق لهم العمل حسب النشاط الاقتصادي والجنس والحالة العملية

Table 65: Employed and Unemployed Ever Worked Palestinian Heads of Households 15 Years of Age and Over by Economic Activity, Sex and Employment Status

Economic Activity & Sex	المجموع Total	الحالة العملية لأرباب الأسر						النشاط الاقتصادي والجنس
		غير مبين Not Stated	أخرى Others	يعمل لدى الأسرة دون أجر Unpaid Family Member	مستخدم بأجر Wage Employee	يعمل لحسابه Self Employed	صاحب عمل Employer	
Male								ذكور
Agriculture, Hunting and Forestry	4281	45	11	215	1492	2294	224	الزراعة والصيد والحراجة
Fishing	1	-	-	-	1	-	-	صيد الأسماك
Mining and Quarrying	536	-	-	-	438	26	72	التعدين واستغلال المحاجر
Manufacturing	6627	6	4	51	4575	937	1054	الصناعات التحويلية
Electricity, Gas and Water Supply	47	-	-	-	46	-	1	امدادات الكهرباء والغاز و إمدادات المياه
Construction	17102	61	11	19	15354	1071	586	الإنشاءات
Whole sale and Retail Trade	6984	22	6	79	1927	3691	1259	تجارة الجملة والتجزئة
Hotels and Restaurants	656	3	-	5	493	80	75	الفنادق والمطاعم
Transport, Storage and Communication	2790	9	3	21	1388	1287	82	النقل والتخزين والاتصالات
Financial Intermediation	180	-	-	-	149	19	12	الوساطة المالية
Real-estate, Renting and Business Activities	464	-	-	-	235	153	76	الأنشطة العقارية والإيجارية وأنشطة المشاريع التجارية
Public Administration and Defense	2973	-	1	-	2972	-	-	الإدارة العامة والدفاع والضمان الاجتماعي الاجباري
Education	2924	-	3	-	2880	23	18	التعليم
Health and Social Work	737	1	2	-	589	89	56	الصحة والعمل الاجتماعي
Other Community Social and Personal service Activities	685	-	4	1	509	136	35	أنشطة الخدمة المجتمعية والاجتماعية والشخصية الأخرى
Private Households with Employed Persons	3	-	-	-	3	-	-	الأسر الخاصة التي تعين أفراد لأداء الأعمال المنزلية
Extraterritorial Organizations and Bodies	101	-	-	-	101	-	-	المنظمات والهيئات غير الإقليمية
Not Stated	519	418	1	2	68	17	13	غير مبين
Total	47610	565	46	393	33220	9823	3563	المجموع

جدول (65 تابع): أرباب الأسر الفلسطينية 15 سنة فأكثر المشتغلون والمتعطلون الذين سبق لهم العمل حسب النشاط الاقتصادي والجنس والحالة العملية

Table(65 Cont.): Employed and Unemployed Ever Worked Palestinian Heads of Households 15 Years of Age and Over by Economic Activity, Sex and Employment Status

Economic Activity & Sex	المجموع Total	الحالة العملية لأرباب الأسر						النشاط الاقتصادي والجنس
		غير مبين Not Stated	أخرى Others	يعمل لدى الأسرة دون أجر Unpaid Family Member	مستخدم بأجر Wage Employee	يعمل لحسابه Self Employed	صاحب عمل Employer	
Female								إناث
Agriculture, Hunting and Forestry	97	4	1	7	13	67	5	الزراعة والصيد والحراجة
Fishing	-	-	-	-	-	-	-	صيد الاسماك
Mining and Quarrying	-	-	-	-	-	-	-	التعدين واستغلال المحاجر
Manufacturing	33	-	1	-	18	14	-	الصناعات التحويلية
Electricity, Gas and Water Supply	-	-	-	-	-	-	-	امدادات الكهرباء والغاز و امدادات المياه
Construction	1	-	-	-	-	1	-	الإنشاءات
Whole sale and Retail Trade	11	-	-	-	1	9	1	تجارة الجملة والتجزئة
Hotels and Restaurants	-	-	-	-	-	-	-	الفنادق والمطاعم
Transport, Storage and Communication	-	-	-	-	-	-	-	النقل والتخزين والاتصالات
Financial Intermediation	1	-	-	-	1	-	-	الوساطة المالية
Real-estate, Renting and Business Activities	1	-	-	-	1	-	-	الانشطة العقارية والإيجارية وأنشطة المشاريع التجارية
Public Administration and Defense	20	-	-	-	20	-	-	الإدارة العامة والدفاع والضمان الاجتماعي الاجباري
Education	119	-	1	-	117	-	1	التعليم
Health and Social Work	31	-	2	-	28	1	-	الصحة والعمل الاجتماعي
Other Community Social and Personal service Activities	9	-	-	-	1	6	2	أنشطة الخدمة المجتمعية والاجتماعية والشخصية الأخرى
Private Households with Employed Persons	2	-	-	-	2	-	-	الأسر الخاصة التي تعين أفراد لأداء الأعمال المنزلية
Extraterritorial Organizations and Bodies	2	-	-	-	2	-	-	المنظمات والهيئات غير الإقليمية
Not Stated	1	1	-	-	-	-	-	غير مبين
Total	328	5	5	7	204	98	9	المجموع

جدول (65 تابع): أرباب الأسر الفلسطينية 15 سنة فأكثر المشتغلون والمتعطلون الذين سبق لهم العمل حسب النشاط الاقتصادي والجنس والحالة العملية

Table(65 Cont.): Employed and Unemployed Ever Worked Palestinian Heads of Households 15 Years of Age and Over by Economic Activity, Sex and Employment Status

Economic Activity & Sex	المجموع Total	الحالة العملية لأرباب الأسر Employment Status for Heads						النشاط الاقتصادي والجنس
		غير مبين Not Stated	أخرى Others	يعمل لدى الأسرة دون أجر Unpaid Family Member	مستخدم بأجر Wage Employee	يعمل لحسابه Self Employed	صاحب عمل Employer	
Both Sexes								كلا الجنسين
Agriculture, Hunting and Forestry	4378	49	12	222	1505	2361	229	الزراعة والصيد والحراجة
Fishing	1	-	-	-	1	-	-	صيد الأسماك
Mining and Quarrying	536	-	-	-	438	26	72	التعدين واستغلال المحاجر
Manufacturing	6660	6	5	51	4593	951	1054	الصناعات التحويلية
Electricity, Gas and Water Supply	47	-	-	-	46	-	1	امدادات الكهرباء والغاز و امدادات المياه
Construction	17103	61	11	19	15354	1072	586	الإنشاءات
Whole sale and Retail Trade	6995	22	6	79	1928	3700	1260	تجارة الجملة والتجزئة
Hotels and Restaurants	656	3	-	5	493	80	75	الفنادق والمطاعم
Transport, Storage and Communication	2790	9	3	21	1388	1287	82	النقل والتخزين والاتصالات
Financial Intermediation	181	-	-	-	150	19	12	الوساطة المالية
Real-estate, Renting and Business Activities	465	-	-	-	236	153	76	الانشطة العقارية والإيجارية وأنشطة المشاريع التجارية
Public Administration and Defense	2993	-	1	-	2992	-	-	الإدارة العامة والدفاع والضمان الاجتماعي الاجباري
Education	3043	-	4	-	2997	23	19	التعليم
Health and Social Work	768	1	4	-	617	90	56	الصحة والعمل الاجتماعي
Other Community Social and Personal service Activities	694	-	4	1	510	142	37	أنشطة الخدمة المجتمعية والاجتماعية والشخصية الأخرى
Private Households with Employed Persons	5	-	-	-	5	-	-	الأسر الخاصة التي تعين أفراد لأداء الأعمال المنزلية
Extraterritorial Organizations and Bodies	103	-	-	-	103	-	-	المنظمات والهيئات غير الإقليمية
Not Stated	520	419	1	2	68	17	13	غير مبين
Total	47938	570	51	400	33424	9921	3572	المجموع

جدول 66: السكان الفلسطينيون المولودون خارج الأراضي الفلسطينية حسب دولة الميلاد والجنس وفئات العمر بالسنوات

Table 66: Foreign-Born Palestinian Population by Country of Birth, Sex and Age Groups in Years

Country of Birth	Sex	المجموع Total	فئات العمر بالسنوات										الجنس	دولة الميلاد
			Age Groups in Years											
			غير مبيّن Not Stated	+70	69 - 60	59 - 50	49 - 40	39 - 30	29 - 20	19 - 10	9 - 1	أقل من سنة Less Than One Year		
1948 Areas	Male	1459	3	417	486	526	27	-	-	-	-	-	ذكور	مناطق 1948
	Female	1603	2	374	599	600	28	-	-	-	-	-	إناث	
	Both Sexes	3062	5	791	1085	1126	55	-	-	-	-	-	كلا الجنسين	
Israel	Male	207	-	-	-	-	68	27	40	24	45	3	ذكور	إسرائيل
	Female	340	-	-	-	-	60	70	121	43	34	12	إناث	
	Both Sexes	547	-	-	-	-	128	97	161	67	79	15	كلا الجنسين	
Jordan	Male	3853	1	17	6	8	77	238	846	1598	1021	41	ذكور	الأردن
	Female	5325	1	11	19	30	139	636	1646	1765	1037	41	إناث	
	Both Sexes	9178	2	28	25	38	216	874	2492	3363	2058	82	كلا الجنسين	
Syria	Male	90	-	-	-	-	3	4	31	41	8	3	ذكور	سوريا
	Female	143	-	4	4	1	12	20	49	46	7	-	إناث	
	Both Sexes	233	-	4	4	1	15	24	80	87	15	3	كلا الجنسين	
Lebanon	Male	36	-	-	-	-	2	3	6	14	11	-	ذكور	لبنان
	Female	53	-	-	-	-	3	19	9	13	9	-	إناث	
	Both Sexes	89	-	-	-	-	5	22	15	27	20	-	كلا الجنسين	
Egypt	Male	84	-	2	16	6	7	11	26	15	1	-	ذكور	مصر
	Female	245	-	26	35	41	58	53	18	12	2	-	إناث	
	Both Sexes	329	-	28	51	47	65	64	44	27	3	-	كلا الجنسين	
Tunis	Male	5	-	-	-	-	-	-	-	2	3	-	ذكور	تونس
	Female	11	-	-	-	-	-	2	1	5	3	-	إناث	
	Both Sexes	16	-	-	-	-	-	2	1	7	6	-	كلا الجنسين	

جدول (66 تابع): السكان الفلسطينيون المولودون خارج الأراضي الفلسطينية حسب دولة الميلاد والجنس وفئات العمر بالسنوات

Table (66 Cont.): Foreign-Born Palestinian Population by Country of Birth, Sex and Age Groups in Years

Country of Birth	Sex	المجموع Total	فئات العمر بالسنوات									الجنس	دولة الميلاد		
			Age Groups in Years												
			غير مبيّن Not Stated	+70	69 - 60	59 - 50	49 - 40	39 - 30	29 - 20	19 - 10	9 - 1			أقل من سنة Less Than One Year	
Yeman	Male	22	-	-	-	-	-	-	-	1	9	12	-	ذكور	اليمن
	Female	12	-	-	-	-	-	-	-	-	8	4	-	إناث	
	Both Sexes	34	-	-	-	-	-	-	-	1	17	16	-	كلا الجنسين	
Gulf Countries	Male	1370	-	-	-	-	-	27	148	721	466	8	ذكور	دول الخليج	
	Female	1528	-	-	-	-	4	55	242	766	453	8	إناث		
	Both Sexes	2898	-	-	-	-	4	82	390	1487	919	16	كلا الجنسين		
Other Arab Countries	Male	149	1	2	-	1	2	-	27	79	36	1	ذكور	دول عربية أخرى	
	Female	147	-	-	-	-	4	4	36	73	30	-	إناث		
	Both Sexes	296	1	2	-	1	6	4	63	152	66	1	كلا الجنسين		
United State	Male	78	1	-	-	-	-	1	3	23	46	4	ذكور	الولايات المتحدة	
	Female	99	1	-	-	-	-	5	3	36	50	4	إناث		
	Both Sexes	177	2	-	-	-	-	6	6	59	96	8	كلا الجنسين		
Others	Male	179	1	-	-	1	2	5	21	70	74	5	ذكور	أخرى	
	Female	262	2	3	1	8	18	45	41	70	70	4	إناث		
	Both Sexes	441	3	3	1	9	20	50	62	140	144	9	كلا الجنسين		
Total	Male	7532	7	438	508	542	188	316	1149	2596	1723	65	ذكور	المجموع	
	Female	9768	6	418	658	680	326	909	2166	2837	1699	69	إناث		
	Both Sexes	17300	13	856	1166	1222	514	1225	3315	5433	3422	134	كلا الجنسين		

جدول 67: السكان الفلسطينيون (12 سنة فأكثر) المولودون خارج الأراضي الفلسطينية حسب فئات العمر بالسنوات والجنس والحالة الزوجية

Table 67: Foreign-Born Palestinian Population (12 Years and Over) by Age Groups in Years, Sex and Marital Status

Age Groups	Sex	المجموع Total	الحالة الزوجية					الجنس	فئات العمر	
			غير مبين Not Stated	أرمل Widowed	مطلق Divorced	متزوج Married	عقد قران لأول مرة Legally Married			لم يتزوج أبداً Never Married
12 - 14	Male	890	-	-	-	-	-	890	ذكور	14 - 12
	Female	854	-	-	-	3	3	848	إناث	
	Both Sexes	1744	-	-	-	3	3	1738	كلا الجنسين	
15 - 19	Male	1104	6	-	-	11	12	1075	ذكور	19 - 15
	Female	1420	3	-	2	540	44	831	إناث	
	Both Sexes	2524	9	-	2	551	56	1906	كلا الجنسين	
20 - 24	Male	647	6	-	-	143	32	466	ذكور	24 - 20
	Female	1185	3	2	4	1027	16	133	إناث	
	Both Sexes	1832	9	2	4	1170	48	599	كلا الجنسين	
25 - 29	Male	502	3	-	6	309	28	156	ذكور	29 - 25
	Female	981	-	4	1	928	6	42	إناث	
	Both Sexes	1483	3	4	7	1237	34	198	كلا الجنسين	
30 - 34	Male	175	-	-	-	160	3	12	ذكور	34 - 30
	Female	532	-	6	2	516	-	8	إناث	
	Both Sexes	707	-	6	2	676	3	20	كلا الجنسين	
35 - 39	Male	141	-	-	-	138	-	3	ذكور	39 - 35
	Female	377	-	6	1	361	-	9	إناث	
	Both Sexes	518	-	6	1	499	-	12	كلا الجنسين	
40 - 44	Male	90	-	-	-	89	-	1	ذكور	44 - 40
	Female	189	1	10	-	174	-	4	إناث	
	Both Sexes	279	1	10	-	263	-	5	كلا الجنسين	
45 - 49	Male	98	1	-	-	96	-	1	ذكور	49 - 45
	Female	137	-	10	2	119	-	6	إناث	
	Both Sexes	235	1	10	2	215	-	7	كلا الجنسين	
50 - 54	Male	291	-	1	2	286	-	2	ذكور	54 - 50
	Female	357	-	54	9	281	-	13	إناث	
	Both Sexes	648	-	55	11	567	-	15	كلا الجنسين	

جدول (67 تابع): السكان الفلسطينيون (12 سنة فأكثر) المولودون خارج الأراضي الفلسطينية حسب فئات العمر بالسنوات والجنس والحالة الزوجية

Table (67 Cont.): Foreign-Born Palestinian Population (12 Years and Over) by Age Groups in Years, Sex and Marital Status

Age Groups	Sex	المجموع Total	الحالة الزوجية					الجنس	فئات العمر	
			غير ميبين Not Stated	أرمل Widowed	مطلق Divorced	متزوج Married	عقد قران لأول مرة Legally Married			لم يتزوج أبداً Never Married
55 - 59	Male	251	-	-	-	245	-	6	ذكور	59 - 55
	Female	323	-	85	1	228	-	9	إناث	
	Both Sexes	574	-	85	1	473	-	15	كلا الجنسين	
60 - 64	Male	269	-	1	-	268	-	-	ذكور	64 - 60
	Female	370	-	123	8	234	-	5	إناث	
	Both Sexes	639	-	124	8	502	-	5	كلا الجنسين	
65 - 69	Male	239	-	7	1	231	-	-	ذكور	69 - 65
	Female	288	4	131	3	147	-	3	إناث	
	Both Sexes	527	4	138	4	378	-	3	كلا الجنسين	
70 - 74	Male	155	2	11	-	142	-	-	ذكور	74 - 70
	Female	201	1	114	-	85	-	1	إناث	
	Both Sexes	356	3	125	-	227	-	1	كلا الجنسين	
75 - 79	Male	118	1	13	1	102	-	1	ذكور	79 - 75
	Female	105	-	73	-	31	-	1	إناث	
	Both Sexes	223	1	86	1	133	-	2	كلا الجنسين	
80 - 84	Male	82	-	13	-	69	-	-	ذكور	84 - 80
	Female	58	2	37	2	17	-	-	إناث	
	Both Sexes	140	2	50	2	86	-	-	كلا الجنسين	
85 +	Male	83	1	16	1	63	-	2	ذكور	+ 85
	Female	54	3	47	-	4	-	-	إناث	
	Both Sexes	137	4	63	1	67	-	2	كلا الجنسين	
Not Stated	Male	7	1	-	-	2	-	4	ذكور	غير ميبين
	Female	6	1	1	-	3	-	1	إناث	
	Both Sexes	13	2	1	-	5	-	5	كلا الجنسين	
Total	Male	5142	21	62	11	2354	75	2619	ذكور	المجموع
	Female	7437	18	703	35	4698	69	1914	إناث	
	Both Sexes	12579	39	765	46	7052	144	4533	كلا الجنسين	

جدول 68: السكان الفلسطينيون 10 سنوات فأكثر المولودون خارج الأراضي الفلسطينية حسب الحالة التعليمية والجنس وفئات العمر بالسنوات

Table 68: Foreign-Born Palestinian Population 10 Years and Over by Educational Attainment, Sex and Age Groups in Years

Educational Attainment & Sex	المجموع Total	فئات العمر بالسنوات												الحالة التعليمية والجنس			
		Age Groups in Years	غير مبين Not Stated	+65	64 - 60	59 - 55	54 - 50	49 - 45	44 - 40	39 - 35	34 - 30	29 - 25	24 - 20		19 - 15	14 - 10	
Male																	ذكور
Illiterate	724	1	424	113	63	37	11	10	6	10	13	7	13	16			أمي
Can Read and Write	1105	2	174	92	54	41	15	9	10	11	14	21	33	629			ملم
Elementary	1501	1	43	27	44	83	31	35	30	32	80	106	170	819			إبتدائي
Preparatory	1306	-	5	8	25	38	12	8	35	43	142	211	753	26			إعدادي
Secondary	588	1	5	7	13	34	7	11	19	25	117	217	132	-			ثانوي
Associate Diploma	262	-	2	8	22	29	12	8	26	28	79	47	1	-			دبلوم متوسط
Bachelor and Above	207	-	3	7	25	26	10	8	15	26	55	32	-	-			بكالوريوس فأعلى
Not Stated	51	2	21	7	5	3	-	1	-	-	2	6	2	2			غير مبين
Total	5744	7	677	269	251	291	98	90	141	175	502	647	1104	1492			المجموع
Female																	إناث
Illiterate	1574	3	622	316	237	196	50	28	45	24	16	13	11	13			أمي
Can Read and Write	956	-	25	22	40	50	24	30	49	35	26	32	25	598			ملم
Elementary	1678	-	11	7	24	48	31	56	94	124	159	133	225	766			إبتدائي
Preparatory	2015	-	3	2	8	21	13	32	68	148	322	443	915	40			إعدادي
Secondary	978	-	-	-	2	11	9	18	59	91	203	347	238	-			ثانوي
Associate Diploma	493	-	1	1	1	13	3	12	37	65	185	171	4	-			دبلوم متوسط
Bachelor and Above	202	-	1	-	3	3	5	10	25	43	69	43	-	-			بكالوريوس فأعلى
Not Stated	104	3	43	22	8	15	2	3	-	2	1	3	2	-			غير مبين
Total	8000	6	706	370	323	357	137	189	377	532	981	1185	1420	1417			المجموع
Both Sexes																	كلا الجنسين
Illiterate	2298	4	1046	429	300	233	61	38	51	34	29	20	24	29			أمي
Can Read and Write	2061	2	199	114	94	91	39	39	59	46	40	53	58	1227			ملم
Elementary	3179	1	54	34	68	131	62	91	124	156	239	239	395	1585			إبتدائي
Preparatory	3321	-	8	10	33	59	25	40	103	191	464	654	1668	66			إعدادي
Secondary	1566	1	5	7	15	45	16	29	78	116	320	564	370	-			ثانوي
Associate Diploma	755	-	3	9	23	42	15	20	63	93	264	218	5	-			دبلوم متوسط
Bachelor and Above	409	-	4	7	28	29	15	18	40	69	124	75	-	-			بكالوريوس فأعلى
Not Stated	155	5	64	29	13	18	2	4	-	2	3	9	4	2			غير مبين
Total	13744	13	1383	639	574	648	235	279	518	707	1483	1832	2524	2909			المجموع

جدول 69: السكان الفلسطينيون 10 سنوات فأكثر المولودون خارج الأراضي الفلسطينية حسب الجنس وفئات العمر بالسنوات والعلاقة بقوة العمل

Table 69: Foreign-Born Palestinian Population 10 Years and Over by Sex, Age Groups in Years and Activity Status

Sex	Age	المجموع Total	العلاقة بقوة العمل					العمر	الجنس	
			Activity Status							
			غير مبين Not Stated	غير نشيطين اقتصادياً Not Economically Active	نشطون اقتصادياً Economically Active					مشتغل Employed
					Unemployed		غير مشغولين Unemployed Ever Worked			
متعطّل لم يسبق له العمل Unemployed Never Worked	متعطّل سبق له العمل Unemployed Ever Worked									
Male	10 - 14	1492	3	1447	19	3	20	14 - 10	ذكور	
	15 - 19	1104	4	731	71	21	277	19 - 15		
	20 - 24	647	6	132	39	47	423	24 - 20		
	25 - 29	502	1	48	19	39	395	29 - 25		
	30 - 34	175	1	5	2	12	155	34 - 30		
	35 - 39	141	-	2	-	8	131	39 - 35		
	40 - 44	90	-	4	2	9	75	44 - 40		
	45 - 49	98	-	6	2	18	72	49 - 45		
	50 - 54	291	1	37	3	49	201	54 - 50		
	55 - 59	251	-	67	-	43	141	59 - 55		
	60 - 64	269	1	105	4	50	109	64 - 60		
	65+	677	13	435	-	76	153	+65		
	Not Stated	7	2	2	-	-	3	غير مبين		
Total	5744	32	3021	161	375	2155	المجموع			
Female	10 - 14	1417	3	1412	1	-	1	14 - 10	إناث	
	15 - 19	1420	6	1399	9	1	5	19 - 15		
	20 - 24	1185	8	1065	27	6	79	24 - 20		
	25 - 29	981	2	870	5	5	99	29 - 25		
	30 - 34	532	1	471	-	7	53	34 - 30		
	35 - 39	377	-	329	-	4	44	39 - 35		
	40 - 44	189	1	173	-	2	13	44 - 40		
	45 - 49	137	2	128	-	1	6	49 - 45		
	50 - 54	357	1	334	-	1	21	54 - 50		
	55 - 59	323	2	316	-	-	5	59 - 55		
	60 - 64	370	6	360	-	1	3	64 - 60		
	65+	706	23	679	-	1	3	+65		
	Not Stated	6	3	3	-	-	-	غير مبين		
Total	8000	58	7539	42	29	332	المجموع			
Both Sexes	10 - 14	2909	6	2859	20	3	21	14 - 10	كلا الجنسين	
	15 - 19	2524	10	2130	80	22	282	19 - 15		
	20 - 24	1832	14	1197	66	53	502	24 - 20		
	25 - 29	1483	3	918	24	44	494	29 - 25		
	30 - 34	707	2	476	2	19	208	34 - 30		
	35 - 39	518	-	331	-	12	175	39 - 35		
	40 - 44	279	1	177	2	11	88	44 - 40		
	45 - 49	235	2	134	2	19	78	49 - 45		
	50 - 54	648	2	371	3	50	222	54 - 50		
	55 - 59	574	2	383	-	43	146	59 - 55		
	60 - 64	639	7	465	4	51	112	64 - 60		
	65+	1383	36	1114	-	77	156	+65		
	Not Stated	13	5	5	-	-	3	غير مبين		
Total	13744	90	10560	203	404	2487	المجموع			

جدول 70: السكان الفلسطينيون 10 سنوات فأكثر المولودون خارج الأراضي الفلسطينية المشتغلون والمتعطلون الذين سبق لهم العمل حسب المهنة الرئيسية والجنس وفئات العمر بالسنوات

Table 70: Foreign-Born Palestinian Population 10 Years and Over Employed and Unemployed Ever Worked by Main Occupation, Sex and Age Groups in Years

المجموع Total	فئات العمر بالسنوات													المهنة والجنس	
	Age Groups in Years	غير مبيّن Not Stated	+65	64 - 60	59 - 55	54 - 50	49 - 45	44 - 40	39 - 35	34 - 30	29 - 25	24 - 20	19 - 15		14 - 10
Male															ذكور
Legislators and Managers	63	1	4	3	15	12	4	2	8	6	5	3	-	-	المشروعون وموظفو الإدارة العليا
Professionals	113	-	-	5	13	17	6	5	7	14	33	13	-	-	المتخصصون
Technicians and Associate Professionals	219	-	2	7	19	39	16	14	15	21	35	44	7	-	الفنيون والمتخصصون المساعدون
Clerks	65	-	3	3	3	14	-	1	8	6	12	14	1	-	الكتيبة
Services and Sales Workers	348	-	42	28	26	26	11	7	23	19	65	64	33	4	العاملون في الخدمات والبيع في المحلات التجارية والأسواق
Skilled Agricultural and Fishery Workers	183	1	81	38	25	18	5	1	3	-	3	2	5	1	العمال المهرة في الزراعة وصيد الأسماك
Crafts and Related Workers	522	-	17	18	12	32	11	18	37	43	114	119	91	10	العاملون في الحرف وما إليها من المهن
Plant and Machine Operators	244	-	7	4	13	15	9	9	19	24	51	56	37	-	مشغلو الآلات ومجموعها
Elementary Occupation	731	1	65	46	52	71	27	26	19	32	114	151	120	7	المهن الأولية
Not Stated	42	-	8	7	6	6	1	1	-	2	2	4	4	1	غير مبيّن
Total	2530	3	229	159	184	250	90	84	139	167	434	470	298	23	المجموع

جدول (70 تابع): السكان الفلسطينيون 10 سنوات فأكثر المولودون خارج الأراضي الفلسطينية المشتغلون والمتعطلون الذين سبق لهم العمل حسب المهنة الرئيسية والجنس وفئات العمر بالسنوات

Table (70 Cont.): Foreign-Born Palestinian Population 10 Years and Over Employed and Unemployed Ever Worked by Main Occupation, Sex and Age Groups in Years

المجموع	فئات العمر بالسنوات													المهنة والجنس	
	Age Groups in Years	غير مبيّن Not Stated	+65	64 - 60	59 - 55	54 - 50	49 - 45	44 - 40	39 - 35	34 - 30	29 - 25	24 - 20	19 - 15		14 - 10
Occupation & Sex	Total														
Female															إناث
Legislators and Managers	13	-	-	-	1	1	-	2	2	4	3	-	-	-	المشروعون وموظفو الإدارة العليا
Professionals	110	-	1	-	1	2	1	7	15	23	39	21	-	-	المتخصصون
Technicians and Associate Professionals	134	-	-	-	1	9	4	4	20	22	37	36	1	-	الفنيون والمتخصصون المساعدون
Clerks	45	-	-	-	-	1	-	1	7	2	16	16	2	-	الكتابة
Services and Sales Workers	17	-	1	-	-	3	-	-	2	5	4	2	-	-	العاملون في الخدمات والباعة في المحلات التجارية والأسواق
Skilled Agricultural and Fishery Workers	6	-	1	1	1	2	-	-	-	1	-	-	-	-	العمال المهرة في الزراعة وصيد الأسماك
Crafts and Related Workers	20	-	-	2	-	-	-	1	2	1	5	6	2	1	العاملون في الحرف وما إليها من المهن
Plant and Machine Operators	2	-	-	-	-	-	-	-	-	1	-	1	-	-	مشغلو الآلات ومجموعها
Elementary Occupation	10	-	1	1	1	4	2	-	-	1	-	-	-	-	المهن الأولية
Not Stated	4	-	-	-	-	-	-	-	-	-	-	3	1	-	غير مبيّن
Total	361	-	4	4	5	22	7	15	48	60	104	85	6	1	المجموع

جدول (70 تابع): السكان الفلسطينيون 10 سنوات فأكثر المولودون خارج الأراضي الفلسطينية المشتغلون والمتعطلون الذين سبق لهم العمل حسب المهنة الرئيسية والجنس وفئات العمر بالسنوات

Table (70 Cont.): Foreign-Born Palestinian Population 10 Years and Over Employed and Unemployed Ever Worked by Main Occupation, Sex and Age Groups in Years

المجموع Total	فئات العمر بالسنوات													المهنة والجنس	
	Age Groups in Years	غير مبيّن Not Stated	+65	64 - 60	59 - 55	54 - 50	49 - 45	44 - 40	39 - 35	34 - 30	29 - 25	24 - 20	19 - 15		14 - 10
Both Sexes															كلا الجنسين
Legislators and Managers	76	1	4	3	16	13	4	4	10	10	8	3	-	-	المشروعون وموظفو الإدارة العليا
Professionals	223	-	1	5	14	19	7	12	22	37	72	34	-	-	المتخصصون
Technicians and Associate Professionals	353	-	2	7	20	48	20	18	35	43	72	80	8	-	الفنيون والمتخصصون المساعدون
Clerks	110	-	3	3	3	15	-	2	15	8	28	30	3	-	الكتابة
Services and Sales Workers	365	-	43	28	26	29	11	7	25	24	69	66	33	4	العاملون في الخدمات والباعة في المحلات التجارية والأسواق
Skilled Agricultural and Fishery Workers	189	1	82	39	26	20	5	1	3	1	3	2	5	1	العمال المهرة في الزراعة وصيد الأسماك
Crafts and Related Workers	542	-	17	20	12	32	11	19	39	44	119	125	93	11	العاملون في الحرف وما إليها من المهن
Plant and Machine Operators	246	-	7	4	13	15	9	9	19	25	51	57	37	-	مشغلو الآلات ومجموعها
Elementary Occupation	741	1	66	47	53	75	29	26	19	33	114	151	120	7	المهن الأولية
Not Stated	46	-	8	7	6	6	1	1	-	2	2	7	5	1	غير مبيّن
Total	2891	3	233	163	189	272	97	99	187	227	538	555	304	24	المجموع

جدول 71: السكان الفلسطينيين المعاقون حسب فئات العمر بالسنوات والجنس ونوع الاعاقة ونوع التجمع

Table 71: Palestinian Population with Disability by Age Groups in Years, Sex, Type of Disability and Type of Locality
(Urban, حضر)

Age	Sex	Total Population				Type of Disability										نوع الاعاقة	
		المجموع Total	غير مبين Not Stated	غير المعاقين Without Disabilities	المعاقون With Disabilities	أخرى Others	استخدام الأصابع Grasping	متعددة Multiple	عقلية وحركية Mental & Moving	سمعية و نطقية Hearing & Speaking	حركية Moving	عقلية Mental	نطقية Speaking	سمعية Hearing	بصرية Seeing	الجنس	العمر
0 - 4	Male	26017	-	25803	214	27	8	25	20	8	63	11	17	8	27	ذكور	4 - 0
	Female	24540	-	24353	187	23	1	26	21	17	60	12	11	7	9	إناث	
	Both Sexes	50557	-	50156	401	50	9	51	41	25	123	23	28	15	36	كلا الجنسين	
5 - 9	Male	22597	-	22269	328	33	10	35	39	21	67	37	43	14	29	ذكور	9 - 5
	Female	21393	-	21125	268	17	10	26	34	15	46	33	45	17	25	إناث	
	Both Sexes	43990	-	43394	596	50	20	61	73	36	113	70	88	31	54	كلا الجنسين	
10 - 14	Male	17490	-	17170	320	20	14	25	23	31	79	55	31	21	21	ذكور	14 - 10
	Female	16565	-	16372	193	17	6	20	20	16	43	28	15	7	21	إناث	
	Both Sexes	34055	-	33542	513	37	20	45	43	47	122	83	46	28	42	كلا الجنسين	
15 - 19	Male	14670	-	14423	247	26	8	19	17	15	68	46	20	10	18	ذكور	19 - 15
	Female	13545	-	13372	173	16	5	16	14	12	39	28	13	10	20	إناث	
	Both Sexes	28215	-	27795	420	42	13	35	31	27	107	74	33	20	38	كلا الجنسين	
20 - 24	Male	12085	-	11813	272	26	12	15	11	15	116	31	11	10	25	ذكور	24 - 20
	Female	11397	-	11274	123	7	3	8	9	14	31	25	12	4	10	إناث	
	Both Sexes	23482	-	23087	395	33	15	23	20	29	147	56	23	14	35	كلا الجنسين	
25 - 29	Male	10170	-	9941	229	30	14	20	4	12	93	29	5	7	15	ذكور	29 - 25
	Female	9516	-	9407	109	11	3	5	5	11	33	16	8	6	11	إناث	
	Both Sexes	19686	-	19348	338	41	17	25	9	23	126	45	13	13	26	كلا الجنسين	
30 - 34	Male	8221	-	8026	195	13	13	14	8	7	84	39	1	1	15	ذكور	34 - 30
	Female	7398	-	7319	79	6	1	3	5	9	21	15	9	2	8	إناث	
	Both Sexes	15619	-	15345	274	19	14	17	13	16	105	54	10	3	23	كلا الجنسين	
35 - 39	Male	6126	-	5947	179	21	10	10	3	14	67	24	4	6	20	ذكور	39 - 35
	Female	5636	-	5561	75	8	4	4	1	7	20	13	5	5	8	إناث	
	Both Sexes	11762	-	11508	254	29	14	14	4	21	87	37	9	11	28	كلا الجنسين	

جدول (71 تابع): السكان الفلسطينيون المعاقون حسب فئات العمر بالسنوات والجنس ونوع الاعاقة ونوع التجمع

Table (71 Cont.): Palestinian Population with Disability by Age Groups in Years, Sex, Type of Disability and Type of Locality
(Urban, حضر)

Age	Sex	Total Population				Type of Disability										نوع الاعاقة	
		المجموع Total	غير مبين Not Stated	غير المعاقين Without Disabilities	المعاقون With Disabilities	أخرى Others	استخدام الأصابع Grasping	متعددة Multiple	عقلية وحركية Mental & Moving	سمعية و نطقية Hearing & Speaking	حركية Moving	عقلية Mental	نطقية Speaking	سمعية Hearing	بصرية Seeing	الجنس	العمر
40 - 44	Male	4189	-	4045	144	13	8	16	6	8	49	21	2	2	19	ذكور	44 - 40
	Female	3910	-	3853	57	5	3	1	1	10	15	5	4	7	6	إناث	
	Both Sexes	8099	-	7898	201	18	11	17	7	18	64	26	6	9	25	كلا الجنسين	
45 - 49	Male	3092	-	2998	94	18	-	4	4	1	30	12	5	3	17	ذكور	49 - 45
	Female	2762	-	2719	43	5	-	-	2	2	13	4	2	8	7	إناث	
	Both Sexes	5854	-	5717	137	23	-	4	6	3	43	16	7	11	24	كلا الجنسين	
50 - 54	Male	2446	-	2350	96	10	5	4	4	6	24	5	-	5	33	ذكور	54 - 50
	Female	2524	-	2494	30	5	-	-	1	3	9	2	1	2	7	إناث	
	Both Sexes	4970	-	4844	126	15	5	4	5	9	33	7	1	7	40	كلا الجنسين	
55 - 59	Male	1761	-	1678	83	12	3	7	1	3	30	6	1	-	20	ذكور	59 - 55
	Female	2000	-	1955	45	6	-	5	-	5	9	1	2	2	15	إناث	
	Both Sexes	3761	-	3633	128	18	3	12	1	8	39	7	3	2	35	كلا الجنسين	
60 - 64	Male	1629	-	1530	99	8	3	10	1	7	29	5	5	7	24	ذكور	64 - 60
	Female	1867	-	1817	50	5	1	4	-	-	21	1	3	2	13	إناث	
	Both Sexes	3496	-	3347	149	13	4	14	1	7	50	6	8	9	37	كلا الجنسين	
65 - 69	Male	1416	-	1318	98	9	3	7	2	3	25	5	-	7	37	ذكور	69 - 65
	Female	1558	-	1493	65	7	1	6	-	-	22	2	1	10	16	إناث	
	Both Sexes	2974	-	2811	163	16	4	13	2	3	47	7	1	17	53	كلا الجنسين	
70 - 74	Male	947	-	879	68	3	-	5	-	-	27	-	-	7	26	ذكور	74 - 70
	Female	1075	-	1004	71	9	1	4	1	2	20	1	1	9	23	إناث	
	Both Sexes	2022	-	1883	139	12	1	9	1	2	47	1	1	16	49	كلا الجنسين	
75 - 79	Male	578	-	522	56	5	2	10	1	-	17	2	1	4	14	ذكور	79 - 75
	Female	577	-	540	37	-	1	4	-	-	14	-	-	7	11	إناث	
	Both Sexes	1155	-	1062	93	5	3	14	1	-	31	2	1	11	25	كلا الجنسين	

جدول (71 تابع): السكان الفلسطينيون المعاقون حسب فئات العمر بالسنوات والجنس ونوع الاعاقة ونوع التجمع

Table (71 Cont.): Palestinian Population with Disability by Age Groups in Years, Sex, Type of Disability and Type of Locality
(Urban, حضر)

Age	Sex	Total Population			Type of Disability										نوع الاعاقة		
		المجموع Total	غير مبيّن Not Stated	غير المعاقين Without Disabilities	المعاقون With Disabilities	أخرى Others	استخدام الأصابع Grasping	متعددة Multiple	عقلية وحركية Mental & Moving	سمعية و نطقية Hearing & Speaking	حركية Moving	عقلية Mental	نطقية Speaking	سمعية Hearing	بصرية Seeing	الجنس	العمر
80 - 84	Male	342	-	294	48	3	-	4	-	1	12	2	-	13	13	ذكور	84 - 80
	Female	355	-	337	18	2	-	2	-	-	9	-	1	3	1	إناث	
	Both Sexes	697	-	631	66	5	-	6	-	1	21	2	1	16	14	كلا الجنسين	
85+	Male	388	-	331	57	4	2	11	-	-	15	-	1	8	16	ذكور	+ 85
	Female	273	-	239	34	-	-	6	1	1	13	-	-	6	7	إناث	
	Both Sexes	661	-	570	91	4	2	17	1	1	28	-	1	14	23	كلا الجنسين	
Not Stated	Male	54	-	53	1	-	-	-	-	-	-	-	-	-	1	ذكور	غير مبيّن
	Female	40	-	39	1	-	-	-	-	-	-	1	-	-	-	إناث	
	Both Sexes	94	-	92	2	-	-	-	-	-	-	1	-	-	1	كلا الجنسين	
Total	Male	134218	-	131390	2828	281	115	241	144	152	895	330	147	133	390	ذكور	المجموع
	Female	126931	-	125273	1658	149	40	140	115	124	438	187	133	114	218	إناث	
	Both Sexes	261149	-	256663	4486	430	155	381	259	276	1333	517	280	247	608	كلا الجنسين	

جدول (71 تابع): السكان الفلسطينيون المعاقون حسب فئات العمر بالسنوات والجنس ونوع الاعاقة ونوع التجمع

Table (71 Cont.): Palestinian Population with Disability by Age Groups in Years, Sex, Type of Disability and Type of Locality
(Rural, ريف)

Age	Sex	Total Population				Type of Disability										نوع الاعاقة	
		المجموع Total	غير مبين Not Stated	غير المعاقين Without Disabilities	المعاقون With Disabilities	أخرى Others	استخدام الأصابع Grasping	متعددة Multiple	عقلية وحركية Mental & Moving	سمعية و نطقية Hearing & Speaking	حركية Moving	عقلية Mental	نطقية Speaking	سمعية Hearing	بصرية Seeing	الجنس	العمر
0 - 4	Male	12584	-	12469	115	13	3	15	11	9	39	4	12	4	5	ذكور	4 - 0
	Female	11971	-	11872	99	5	6	11	11	5	36	4	8	7	6	إناث	
	Both Sexes	24555	-	24341	214	18	9	26	22	14	75	8	20	11	11	كلا الجنسين	
5 - 9	Male	10678	-	10554	124	16	6	16	8	3	28	10	18	6	13	ذكور	9 - 5
	Female	10102	-	9987	115	9	3	10	16	7	26	11	18	8	7	إناث	
	Both Sexes	20780	-	20541	239	25	9	26	24	10	54	21	36	14	20	كلا الجنسين	
10 - 14	Male	7970	-	7850	120	8	3	8	12	5	43	9	13	5	14	ذكور	14 - 10
	Female	7459	-	7373	86	7	1	9	7	9	13	24	6	4	6	إناث	
	Both Sexes	15429	-	15223	206	15	4	17	19	14	56	33	19	9	20	كلا الجنسين	
15 - 19	Male	6477	-	6380	97	9	4	8	10	8	20	16	5	7	10	ذكور	19 - 15
	Female	6148	-	6072	76	3	3	5	4	9	21	17	4	5	5	إناث	
	Both Sexes	12625	-	12452	173	12	7	13	14	17	41	33	9	12	15	كلا الجنسين	
20 - 24	Male	5171	-	5073	98	15	4	9	1	2	28	23	4	2	10	ذكور	24 - 20
	Female	5071	-	5014	57	1	2	2	6	5	20	11	3	2	5	إناث	
	Both Sexes	10242	-	10087	155	16	6	11	7	7	48	34	7	4	15	كلا الجنسين	
25 - 29	Male	4456	-	4358	98	6	5	7	4	4	40	17	2	3	10	ذكور	29 - 25
	Female	4185	-	4146	39	1	1	5	2	1	13	10	2	2	2	إناث	
	Both Sexes	8641	-	8504	137	7	6	12	6	5	53	27	4	5	12	كلا الجنسين	
30 - 34	Male	3373	-	3279	94	11	7	7	1	6	30	16	4	3	9	ذكور	34 - 30
	Female	3121	-	3086	35	5	1	3	3	1	15	5	-	1	1	إناث	
	Both Sexes	6494	-	6365	129	16	8	10	4	7	45	21	4	4	10	كلا الجنسين	
35 - 39	Male	2458	-	2385	73	6	5	8	1	3	23	17	-	-	10	ذكور	39 - 35
	Female	2391	-	2368	23	2	1	-	1	1	3	7	2	2	4	إناث	
	Both Sexes	4849	-	4753	96	8	6	8	2	4	26	24	2	2	14	كلا الجنسين	

جدول (71 تابع): السكان الفلسطينيون المعاقون حسب فئات العمر بالسنوات والجنس ونوع الاعاقة ونوع التجمع

Table (71 Cont.): Palestinian Population with Disability by Age Groups in Years, Sex, Type of Disability and Type of Locality
(Rural, ريف)

Age	Sex	Total Population				Type of Disability										نوع الاعاقة	
		المجموع Total	غير مبين Not Stated	غير المعاقين Without Disabilities	المعاقون With Disabilities	أخرى Others	استخدام الأصابع Grasping	متعددة Multiple	عقلية وحركية Mental & Moving	سمعية و نطقية Hearing & Speaking	حركية Moving	عقلية Mental	نطقية Speaking	سمعية Hearing	بصرية Seeing	الجنس	العمر
40 - 44	Male	1606	-	1547	59	4	-	1	1	6	25	11	-	3	8	ذكور	44 - 40
	Female	1743	-	1718	25	2	1	5	-	7	2	1	1	6	إناث		
	Both Sexes	3349	-	3265	84	6	1	6	1	6	32	13	1	4	14	كلا الجنسين	
45 - 49	Male	1077	-	1039	38	5	2	2	1	2	6	3	2	2	13	ذكور	49 - 45
	Female	1094	-	1078	16	1	1	-	-	2	5	2	-	1	4	إناث	
	Both Sexes	2171	-	2117	54	6	3	2	1	4	11	5	2	3	17	كلا الجنسين	
50 - 54	Male	792	-	751	41	1	1	1	2	2	15	11	-	3	5	ذكور	54 - 50
	Female	964	-	939	25	-	-	2	1	1	7	8	-	2	4	إناث	
	Both Sexes	1756	-	1690	66	1	1	3	3	3	22	19	-	5	9	كلا الجنسين	
55 - 59	Male	687	-	644	43	6	3	2	1	3	17	2	-	2	7	ذكور	59 - 55
	Female	960	-	933	27	3	-	1	-	3	8	-	-	2	10	إناث	
	Both Sexes	1647	-	1577	70	9	3	3	1	6	25	2	-	4	17	كلا الجنسين	
60 - 64	Male	731	-	692	39	-	2	3	1	2	13	1	-	1	16	ذكور	64 - 60
	Female	888	-	854	34	3	1	2	-	1	11	2	-	3	11	إناث	
	Both Sexes	1619	-	1546	73	3	3	5	1	3	24	3	-	4	27	كلا الجنسين	
65 - 69	Male	624	-	581	43	3	-	4	-	1	13	1	2	4	15	ذكور	69 - 65
	Female	663	-	620	43	1	-	2	-	-	16	-	1	1	22	إناث	
	Both Sexes	1287	-	1201	86	4	-	6	-	1	29	1	3	5	37	كلا الجنسين	
70 - 74	Male	414	-	381	33	2	-	2	-	-	10	1	3	2	13	ذكور	74 - 70
	Female	427	-	397	30	-	-	2	2	-	13	-	-	5	8	إناث	
	Both Sexes	841	-	778	63	2	-	4	2	-	23	1	3	7	21	كلا الجنسين	
75 - 79	Male	276	-	251	25	1	2	2	1	-	8	1	1	4	5	ذكور	79 - 75
	Female	277	-	256	21	1	-	1	-	2	5	-	-	3	9	إناث	
	Both Sexes	553	-	507	46	2	2	3	1	2	13	1	1	7	14	كلا الجنسين	

جدول (71 تابع): السكان الفلسطينيون المعاقون حسب فئات العمر بالسنوات والجنس ونوع الاعاقة ونوع التجمع

Table (71 Cont.): Palestinian Population with Disability by Age Groups in Years, Sex, Type of Disability and Type of Locality
(Rural, ريف)

Age	Sex	Total Population			Type of Disability										نوع الاعاقة		
		المجموع Total	غير مبيّن Not Stated	غير المعاقين Without Disabilities	المعاقون With Disabilities	أخرى Others	استخدام الأصابع Grasping	متعددة Multiple	عقلية وحركية Mental & Moving	سمعية و نطقية Hearing & Speaking	حركية Moving	عقلية Mental	نطقية Speaking	سمعية Hearing	بصرية Seeing	الجنس	العمر
80 - 84	Male	196	-	178	18	-	-	2	-	-	7	2	-	1	6	ذكور	84 - 80
	Female	167	-	148	19	-	-	5	-	-	6	-	-	4	4	إناث	
	Both Sexes	363	-	326	37	-	-	7	-	-	13	2	-	5	10	كلا الجنسين	
85+	Male	197	-	171	26	-	-	6	-	1	7	1	-	6	5	ذكور	+ 85
	Female	134	-	112	22	-	-	1	-	-	7	-	-	1	13	إناث	
	Both Sexes	331	-	283	48	-	-	7	-	1	14	1	-	7	18	كلا الجنسين	
Not Stated	Male	34	-	32	2	-	-	1	-	-	-	-	-	-	1	ذكور	غير مبيّن
	Female	24	-	23	1	-	-	-	-	-	-	-	-	-	1	إناث	
	Both Sexes	58	-	55	3	-	-	1	-	-	-	-	-	-	2	كلا الجنسين	
Total	Male	59801	-	58615	1186	106	47	104	55	57	372	146	66	58	175	ذكور	المجموع
	Female	57789	-	56996	793	44	21	66	53	47	232	103	45	54	128	إناث	
	Both Sexes	117590	-	115611	1979	150	68	170	108	104	604	249	111	112	303	كلا الجنسين	

جدول (71 تابع): السكان الفلسطينيون المعاقون حسب فئات العمر بالسنوات والجنس ونوع الاعاقة ونوع التجمع

Table (71 Cont.): Palestinian Population with Disability by Age Groups in Years, Sex, Type of Disability and Type of Locality
(Camps, مخيمات)

Age	Sex	Total Population			Type of Disability										نوع الاعاقة		
		المجموع Total	غير مبين Not Stated	غير المعاقين Without Disabilities	المعاقون With Disabilities	أخرى Others	استخدام الأصابع Grasping	متعددة Multiple	عقلية وحركية Mental & Moving	سمعية و نطقية Hearing & Speaking	حركية Moving	عقلية Mental	نطقية Speaking	سمعية Hearing	بصرية Seeing	الجنس	العمر
0 - 4	Male	1112	-	1106	6	1	-	2	-	-	3	-	-	-	-	ذكور	4 - 0
	Female	1053	-	1051	2	-	-	1	-	-	-	-	-	1	إناث		
	Both Sexes	2165	-	2157	8	1	-	2	1	-	3	-	-	1	كلا الجنسين		
5 - 9	Male	975	-	963	12	2	-	4	2	1	2	-	1	-	ذكور	9 - 5	
	Female	858	-	852	6	1	1	2	-	1	1	-	-	-	إناث		
	Both Sexes	1833	-	1815	18	3	1	6	2	2	3	-	1	-	كلا الجنسين		
10 - 14	Male	594	-	591	3	1	1	1	-	-	-	-	-	-	ذكور	14 - 10	
	Female	555	-	551	4	-	1	1	-	-	1	-	1	-	إناث		
	Both Sexes	1149	-	1142	7	1	2	2	-	-	1	-	1	-	كلا الجنسين		
15 - 19	Male	538	-	527	11	2	-	2	-	-	1	6	-	-	ذكور	19 - 15	
	Female	456	-	453	3	1	-	-	-	1	-	1	-	-	إناث		
	Both Sexes	994	-	980	14	3	-	2	-	1	1	6	1	-	كلا الجنسين		
20 - 24	Male	490	-	482	8	-	-	3	-	-	1	2	1	-	ذكور	24 - 20	
	Female	467	-	466	1	-	-	1	-	-	-	-	-	-	إناث		
	Both Sexes	957	-	948	9	-	-	4	-	-	1	2	1	-	كلا الجنسين		
25 - 29	Male	482	-	473	9	2	-	2	1	-	-	2	1	-	ذكور	29 - 25	
	Female	505	-	497	8	1	-	2	-	1	-	4	-	-	إناث		
	Both Sexes	987	-	970	17	3	-	4	1	1	-	6	1	-	كلا الجنسين		
30 - 34	Male	442	-	434	8	5	-	-	1	-	1	1	-	-	ذكور	34 - 30	
	Female	367	-	365	2	1	-	-	-	-	-	1	-	-	إناث		
	Both Sexes	809	-	799	10	6	-	-	1	-	1	2	-	-	كلا الجنسين		
35 - 39	Male	260	-	254	6	2	-	2	-	-	1	-	-	1	ذكور	39 - 35	
	Female	230	-	225	5	1	-	-	-	-	2	2	-	-	إناث		
	Both Sexes	490	-	479	11	3	-	2	-	-	3	2	-	1	كلا الجنسين		

جدول (71 تابع): السكان الفلسطينيون المعاقون حسب فئات العمر بالسنوات والجنس ونوع الاعاقة ونوع التجمع

Table (71 Cont.): Palestinian Population with Disability by Age Groups in Years, Sex, Type of Disability and Type of Locality
(Camps, مخيمات)

Age	Sex	Total Population				Type of Disability										نوع الاعاقة	
		المجموع Total	غير مبين Not Stated	غير المعاقين Without Disabilities	المعاقون With Disabilities	أخرى Others	استخدام الأصابع Grasping	متعددة Multiple	عقلية وحركية Mental & Moving	سمعية و نطقية Hearing & Speaking	حركية Moving	عقلية Mental	نطقية Speaking	سمعية Hearing	بصرية Seeing	الجنس	العمر
40 - 44	Male	169	-	163	6	2	-	1	-	-	1	2	-	-	-	ذكور	44 - 40
	Female	160	-	157	3	-	-	-	-	1	2	-	-	-	إناث		
	Both Sexes	329	-	320	9	2	-	1	-	1	4	-	-	-	كلا الجنسين		
45 - 49	Male	86	-	82	4	-	-	-	-	1	2	1	-	-	-	ذكور	49 - 45
	Female	98	-	96	2	-	-	1	-	1	-	-	-	-	إناث		
	Both Sexes	184	-	178	6	-	-	1	-	2	2	1	-	-	كلا الجنسين		
50 - 54	Male	68	-	64	4	-	-	-	-	-	1	2	-	-	1	ذكور	54 - 50
	Female	117	-	115	2	-	-	-	-	1	-	-	-	-	1	إناث	
	Both Sexes	185	-	179	6	-	-	-	-	2	2	-	-	-	2	كلا الجنسين	
55 - 59	Male	63	-	57	6	2	1	-	-	1	1	1	-	-	-	ذكور	59 - 55
	Female	82	-	78	4	1	-	-	-	2	1	-	-	-	-	إناث	
	Both Sexes	145	-	135	10	3	1	-	-	3	2	1	-	-	-	كلا الجنسين	
60 - 64	Male	76	-	72	4	-	-	1	-	-	1	-	-	-	2	ذكور	64 - 60
	Female	132	-	123	9	-	2	1	-	-	3	-	-	-	3	إناث	
	Both Sexes	208	-	195	13	-	2	2	-	-	4	-	-	-	5	كلا الجنسين	
65 - 69	Male	63	-	61	2	-	-	-	-	-	-	-	-	1	1	ذكور	69 - 65
	Female	88	-	86	2	-	-	-	-	-	2	-	-	-	-	إناث	
	Both Sexes	151	-	147	4	-	-	-	-	-	2	-	-	1	1	كلا الجنسين	
70 - 74	Male	40	-	39	1	-	-	-	-	-	-	-	-	-	1	ذكور	74 - 70
	Female	71	-	66	5	-	-	-	-	-	4	-	-	-	1	إناث	
	Both Sexes	111	-	105	6	-	-	-	-	-	4	-	-	-	2	كلا الجنسين	
75 - 79	Male	37	-	37	-	-	-	-	-	-	-	-	-	-	-	ذكور	79 - 75
	Female	22	-	18	4	1	-	-	-	-	2	-	-	1	-	إناث	
	Both Sexes	59	-	55	4	1	-	-	-	-	2	-	-	1	-	كلا الجنسين	

جدول (71 تابع): السكان الفلسطينيون المعاقون حسب فئات العمر بالسنوات والجنس ونوع الاعاقة ونوع التجمع

Table (71 Cont.): Palestinian Population with Disability by Age Groups in Years, Sex, Type of Disability and Type of Locality
(Camps, مخيمات)

Age	Sex	Total Population			Type of Disability										نوع الاعاقة		
		المجموع	غير مبيّن	غير المعاقين	المعاقون	أخرى	استخدام الأصابع	متعددة	عقلية وحركية	سمعية و نطقية	حركية	عقلية	نطقية	سمعية	بصرية	الجنس	العمر
		Total	Not Stated	Without Disabilities	With Disabilities	Others	Grasping	Multiple	Mental & Moving	Hearing & Speaking	Moving	Mental	Speaking	Hearing	Seeing		
80 - 84	Male	25	-	24	1	-	-	-	-	-	1	-	-	-	-	ذكور	84 - 80
	Female	17	-	17	-	-	-	-	-	-	-	-	-	-	-	إناث	
	Both Sexes	42	-	41	1	-	-	-	-	-	1	-	-	-	-	كلا الجنسين	
85+	Male	20	-	15	5	-	-	-	-	1	3	-	-	-	1	ذكور	+ 85
	Female	17	-	14	3	-	-	-	-	-	2	-	-	1	-	إناث	
	Both Sexes	37	-	29	8	-	-	-	-	1	5	-	-	1	1	كلا الجنسين	
Not Stated	Male	-	-	-	-	-	-	-	-	-	-	-	-	-	-	ذكور	غير مبيّن
	Female	-	-	-	-	-	-	-	-	-	-	-	-	-	-	إناث	
	Both Sexes	-	-	-	-	-	-	-	-	-	-	-	-	-	-	كلا الجنسين	
Total	Male	5540	-	5444	96	19	2	18	4	4	19	17	3	2	8	ذكور	المجموع
	Female	5295	-	5230	65	7	4	8	1	7	19	9	2	2	6	إناث	
	Both Sexes	10835	-	10674	161	26	6	26	5	11	38	26	5	4	14	كلا الجنسين	

جدول (71 تابع): السكان الفلسطينيون المعاقون حسب فئات العمر بالسنوات والجنس ونوع الاعاقة ونوع التجمع

Table (71 Cont.): Palestinian Population with Disability by Age Groups in Years, Sex, Type of Disability and Type of Locality
(المجموع، Total)

Age	Sex	Total Population مجموع السكان				Type of Disability نوع الاعاقة										الجنس	العمر
		المجموع Total	غير مبين Not Stated	غير المعاقين Without Disabilities	المعاقون With Disabilities	أخرى Others	استخدام الأصابع Grasping	متعددة Multiple	عقلية وحركية Mental & Moving	سمعية و نطقية Hearing & Speaking	حركية Moving	عقلية Mental	نطقية Speaking	سمعية Hearing	بصرية Seeing		
0 - 4	Male	39713	-	39378	335	41	11	42	31	17	105	15	29	12	32	ذكور	4 - 0
	Female	37564	-	37276	288	28	7	37	33	22	96	16	19	14	16	إناث	
	Both Sexes	77277	-	76654	623	69	18	79	64	39	201	31	48	26	48	كلا الجنسين	
5 - 9	Male	34250	-	33786	464	51	16	55	49	25	97	47	62	20	42	ذكور	9 - 5
	Female	32353	-	31964	389	27	14	38	50	23	73	44	63	25	32	إناث	
	Both Sexes	66603	-	65750	853	78	30	93	99	48	170	91	125	45	74	كلا الجنسين	
10 - 14	Male	26054	-	25611	443	29	18	34	35	36	122	64	44	26	35	ذكور	14 - 10
	Female	24579	-	24296	283	24	8	30	27	25	57	52	22	11	27	إناث	
	Both Sexes	50633	-	49907	726	53	26	64	62	61	179	116	66	37	62	كلا الجنسين	
15 - 19	Male	21685	-	21330	355	37	12	29	27	23	89	68	25	17	28	ذكور	19 - 15
	Female	20149	-	19897	252	20	8	21	18	22	60	45	18	15	25	إناث	
	Both Sexes	41834	-	41227	607	57	20	50	45	45	149	113	43	32	53	كلا الجنسين	
20 - 24	Male	17746	-	17368	378	41	16	27	12	17	145	56	16	12	36	ذكور	24 - 20
	Female	16935	-	16754	181	8	5	11	15	19	51	36	15	6	15	إناث	
	Both Sexes	34681	-	34122	559	49	21	38	27	36	196	92	31	18	51	كلا الجنسين	
25 - 29	Male	15108	-	14772	336	38	19	29	9	16	133	48	8	10	26	ذكور	29 - 25
	Female	14206	-	14050	156	13	4	12	7	13	46	30	10	8	13	إناث	
	Both Sexes	29314	-	28822	492	51	23	41	16	29	179	78	18	18	39	كلا الجنسين	
30 - 34	Male	12036	-	11739	297	29	20	21	10	13	115	56	5	4	24	ذكور	34 - 30
	Female	10886	-	10770	116	12	2	6	8	10	36	21	9	3	9	إناث	
	Both Sexes	22922	-	22509	413	41	22	27	18	23	151	77	14	7	33	كلا الجنسين	
35 - 39	Male	8844	-	8586	258	29	15	20	4	17	91	41	4	7	30	ذكور	39 - 35
	Female	8257	-	8154	103	11	5	4	2	8	25	22	7	7	12	إناث	
	Both Sexes	17101	-	16740	361	40	20	24	6	25	116	63	11	14	42	كلا الجنسين	

جدول (71 تابع): السكان الفلسطينيون المعاقون حسب فئات العمر بالسنوات والجنس ونوع الاعاقة ونوع التجمع

Table (71 Cont.): Palestinian Population with Disability by Age Groups in Years, Sex, Type of Disability and Type of Locality
(المجموع، Total)

Age	Sex	Total Population			Type of Disability										نوع الاعاقة		
		المجموع Total	غير مبين Not Stated	غير المعاقين Without Disabilities	المعاقون With Disabilities	أخرى Others	استخدام الأصابع Grasping	متعددة Multiple	عقلية وحركية Mental & Moving	سمعية و نطقية Hearing & Speaking	حركية Moving	عقلية Mental	نطقية Speaking	سمعية Hearing	بصرية Seeing	الجنس	العمر
40 - 44	Male	5964	-	5755	209	19	8	18	7	14	75	34	2	5	27	ذكور	44 - 40
	Female	5813	-	5728	85	7	4	6	1	11	22	9	5	8	12	إناث	
	Both Sexes	11777	-	11483	294	26	12	24	8	25	97	43	7	13	39	كلا الجنسين	
45 - 49	Male	4255	-	4119	136	23	2	6	5	4	38	16	7	5	30	ذكور	49 - 45
	Female	3954	-	3893	61	6	1	1	2	5	18	6	2	9	11	إناث	
	Both Sexes	8209	-	8012	197	29	3	7	7	9	56	22	9	14	41	كلا الجنسين	
50 - 54	Male	3306	-	3165	141	11	6	5	6	8	40	18	-	8	39	ذكور	54 - 50
	Female	3605	-	3548	57	5	-	2	2	4	17	10	1	4	12	إناث	
	Both Sexes	6911	-	6713	198	16	6	7	8	12	57	28	1	12	51	كلا الجنسين	
55 - 59	Male	2511	-	2379	132	20	7	9	2	7	48	9	1	2	27	ذكور	59 - 55
	Female	3042	-	2966	76	10	-	6	-	10	18	1	2	4	25	إناث	
	Both Sexes	5553	-	5345	208	30	7	15	2	17	66	10	3	6	52	كلا الجنسين	
60 - 64	Male	2436	-	2294	142	8	5	14	2	9	43	6	5	8	42	ذكور	64 - 60
	Female	2887	-	2794	93	8	4	7	-	1	35	3	3	5	27	إناث	
	Both Sexes	5323	-	5088	235	16	9	21	2	10	78	9	8	13	69	كلا الجنسين	
65 - 69	Male	2103	-	1960	143	12	3	11	2	4	38	6	2	12	53	ذكور	69 - 65
	Female	2309	-	2199	110	8	1	8	-	-	40	2	2	11	38	إناث	
	Both Sexes	4412	-	4159	253	20	4	19	2	4	78	8	4	23	91	كلا الجنسين	
70 - 74	Male	1401	-	1299	102	5	-	7	-	-	37	1	3	9	40	ذكور	74 - 70
	Female	1573	-	1467	106	9	1	6	3	2	37	1	1	14	32	إناث	
	Both Sexes	2974	-	2766	208	14	1	13	3	2	74	2	4	23	72	كلا الجنسين	
75 - 79	Male	891	-	810	81	6	4	12	2	-	25	3	2	8	19	ذكور	79 - 75
	Female	876	-	814	62	2	1	5	-	2	21	-	-	11	20	إناث	
	Both Sexes	1767	-	1624	143	8	5	17	2	2	46	3	2	19	39	كلا الجنسين	

جدول (71 تابع): السكان الفلسطينيون المعاقون حسب فئات العمر بالسنوات والجنس ونوع الاعاقة ونوع التجمع

Table (71 Cont.): Palestinian Population with Disability by Age Groups in Years, Sex, Type of Disability and Type of Locality
(المجموع، Total)

Age	Sex	Total Population			Type of Disability										نوع الاعاقة		
		المجموع Total	غير مبيّن Not Stated	غير المعاقين Without Disabilities	المعاقون With Disabilities	أخرى Others	استخدام الأصابع Grasping	متعددة Multiple	عقلية وحركية Mental & Moving	سمعية و نطقية Hearing & Speaking	حركية Moving	عقلية Mental	نطقية Speaking	سمعية Hearing	بصرية Seeing	الجنس	العمر
80 - 84	Male	563	-	496	67	3	-	6	-	1	20	4	-	14	19	ذكور	84 - 80
	Female	539	-	502	37	2	-	7	-	-	15	-	1	7	5	إناث	
	Both Sexes	1102	-	998	104	5	-	13	-	1	35	4	1	21	24	كلا الجنسين	
85+	Male	605	-	517	88	4	2	17	-	2	25	1	1	14	22	ذكور	+ 85
	Female	424	-	365	59	-	-	7	1	1	22	-	-	8	20	إناث	
	Both Sexes	1029	-	882	147	4	2	24	1	3	47	1	1	22	42	كلا الجنسين	
Not Stated	Male	88	-	85	3	-	-	1	-	-	-	-	-	-	2	ذكور	غير مبيّن
	Female	64	-	62	2	-	-	-	-	-	-	1	-	-	1	إناث	
	Both Sexes	152	-	147	5	-	-	1	-	-	-	1	-	-	3	كلا الجنسين	
Total	Male	199559	-	195449	4110	406	164	363	203	213	1286	493	216	193	573	ذكور	المجموع
	Female	190015	-	187499	2516	200	65	214	169	178	689	299	180	170	352	إناث	
	Both Sexes	389574	-	382948	6626	606	229	577	372	391	1975	792	396	363	925	كلا الجنسين	

جدول 72: الأسر الفلسطينية التي فيها فرد أو أكثر معاق حسب نوع التجمع ونوع الأسرة وحجمها

Table 72: Palestinian Households with One Person or More with Disability by Type of Locality, Type and Size of Household

Type of Locality & Type of Households	Total Households			Size of Household										نوع التجمع ونوع الأسرة	
	المجموع Total	أسر بدون إعاقة Without Disabilities	أسر فيها إعاقة With Disabilities	+11	10	9	8	7	6	5	4	3	2		1
Urban															حضر
One Person	873	781	92	-	-	-	-	-	-	-	-	-	-	92	شخص واحد
Nuclear	29889	27641	2248	251	223	249	287	276	276	236	179	112	159	-	نووية
Extended	8316	7092	1224	467	135	130	108	125	88	66	49	42	14	-	ممتدة
Composite	141	121	20	4	2	-	3	-	5	-	3	2	1	-	مركبة
Total	39219	35635	3584	722	360	379	398	401	369	302	231	156	174	92	المجموع
Rural															ريف
One Person	429	378	51	-	-	-	-	-	-	-	-	-	-	51	شخص واحد
Nuclear	12910	11852	1058	171	88	107	119	116	118	111	81	65	82	-	نووية
Extended	3516	2969	547	227	44	47	43	50	43	36	24	25	8	-	ممتدة
Composite	48	38	10	6	-	-	-	-	-	1	2	1	-	-	مركبة
Total	16903	15237	1666	404	132	154	162	166	161	148	107	91	90	51	المجموع
Camps															مخيمات
One Person	70	61	9	-	-	-	-	-	-	-	-	-	-	9	شخص واحد
Nuclear	1307	1224	83	10	7	6	6	15	11	8	6	10	4	-	نووية
Extended	328	286	42	9	9	3	6	5	4	4	1	1	-	-	ممتدة
Composite	-	-	-	-	-	-	-	-	-	-	-	-	-	-	مركبة
Total	1705	1571	134	19	16	9	12	20	15	12	7	11	4	9	المجموع
Total															المجموع
One Person	1372	1220	152	-	-	-	-	-	-	-	-	-	-	152	شخص واحد
Nuclear	44106	40717	3389	432	318	362	412	407	405	355	266	187	245	-	نووية
Extended	12160	10347	1813	703	188	180	157	180	135	106	74	68	22	-	ممتدة
Composite	189	159	30	10	2	-	3	-	5	1	5	3	1	-	مركبة
Total	57827	52443	5384	1145	508	542	572	587	545	462	345	258	268	152	المجموع

جدول 73: السكان الفلسطينيون 12 سنة فأكثر المعاقون حسب الحالة الزوجية وفئات العمر بالسنوات والجنس ونوع الإعاقة

Table 73: Palestinian Population 12 Years and Over with Disability by Marital Status, Age Groups in Years, Sex and Type of Disability

Marital Status Age Sex		مجموع السكان 12 سنة فأكثر Total Population 12 Years and Over				نوع الإعاقة Type of Disability										الحالة الزوجية العمر الجنس لم يتزوج أبداً	
		المجموع Total	غير مبين Not Stated	غير المعاقين Without Disabilities	المعاقون With Disabilities	أخرى Others	استخدام الأصابع Grasping	متعددة Multiple	عقلية وحركية Mental & Moving	سمعية ونطقية Hearing & Speaking	حركية Moving	عقلية Mental	نطقية Speaking	سمعية Hearing	بصرية Seeing		
Never Married																	
12 - 14	Male	14998	-	14746	252	14	12	15	23	25	68	36	21	17	21	ذكور	14 - 12
	Female	14072	-	13915	157	13	5	19	13	11	37	28	14	6	11	إناث	
	Both Sexes	29070	-	28661	409	27	17	34	36	36	105	64	35	23	32	كلا الجنسين	
15 - 19	Male	20883	-	20530	353	37	12	29	27	23	88	68	25	17	27	ذكور	19 - 15
	Female	14568	-	14326	242	17	7	21	18	21	58	45	17	14	24	إناث	
	Both Sexes	35451	-	34856	595	54	19	50	45	44	146	113	42	31	51	كلا الجنسين	
20 - 24	Male	11415	-	11135	280	28	10	19	10	14	97	53	12	11	26	ذكور	24 - 20
	Female	4911	-	4746	165	6	5	9	14	19	49	34	12	3	14	إناث	
	Both Sexes	16326	-	15881	445	34	15	28	24	33	146	87	24	14	40	كلا الجنسين	
25 - 29	Male	3162	-	3027	135	14	3	14	6	3	50	35	1	3	6	ذكور	29 - 25
	Female	2182	-	2056	126	10	2	11	4	7	40	28	9	5	10	إناث	
	Both Sexes	5344	-	5083	261	24	5	25	10	10	90	63	10	8	16	كلا الجنسين	
30 - 34	Male	532	-	453	79	6	1	14	9	2	10	35	-	-	2	ذكور	34 - 30
	Female	1143	-	1065	78	3	-	6	7	9	24	17	6	-	6	إناث	
	Both Sexes	1675	-	1518	157	9	1	20	16	11	34	52	6	-	8	كلا الجنسين	
35 - 39	Male	125	-	97	28	2	-	6	2	-	3	13	1	-	1	ذكور	39 - 35
	Female	633	-	577	56	4	3	1	2	4	15	15	4	2	6	إناث	
	Both Sexes	758	-	674	84	6	3	7	4	4	18	28	5	2	7	كلا الجنسين	
40 - 44	Male	59	-	32	27	2	-	5	4	-	3	13	-	-	-	ذكور	44 - 40
	Female	289	-	247	42	1	1	4	1	6	12	7	4	2	4	إناث	
	Both Sexes	348	-	279	69	3	1	9	5	6	15	20	4	2	4	كلا الجنسين	
45 - 49	Male	31	-	18	13	-	-	-	2	-	2	9	-	-	-	ذكور	49 - 45
	Female	171	-	151	20	-	-	-	-	4	5	3	2	3	3	إناث	
	Both Sexes	202	-	169	33	-	-	-	2	4	7	12	2	3	3	كلا الجنسين	

جدول (73 تابع): السكان الفلسطينيون 12 سنة فأكثر المعاقون حسب الحالة الزوجية وفئات العمر بالسنوات والجنس ونوع الإعاقة

Table (73 Cont.): Palestinian Population 12 Years and Over with Disability by Marital Status, Age Groups in Years, Sex and Type of Disability

Marital Status	Age Sex	مجموع السكان 12 سنة فأكثر				نوع الإعاقة										الحالة الزوجية العمر الجنس	
		Total Population 12 Years and Over				Type of Disability											
		المجموع Total	غير مبين Not Stated	غير المعاقين Without Disabilities	المعاقون With Disabilities	أخرى Others	استخدام الأصابع Grasping	متعددة Multiple	عقلية وحركية Mental & Moving	سمعية ونطقية Hearing & Speaking	حركية Moving	عقلية Mental	نطقية Speaking	سمعية Hearing	بصرية Seeing		
50 - 54	Male	18	-	10	8	-	-	-	1	-	-	7	-	-	-	ذكور	54 - 50
	Female	79	-	71	8	-	-	-	-	2	4	-	-	2	إناث		
	Both Sexes	97	-	81	16	-	-	-	1	2	11	-	-	2	كلا الجنسين		
55 - 59	Male	17	-	6	11	2	-	3	-	1	1	3	-	-	1	ذكور	59 - 55
	Female	64	-	51	13	1	-	1	-	3	2	-	-	6	إناث		
	Both Sexes	81	-	57	24	3	-	4	-	4	3	3	-	7	كلا الجنسين		
60 - 64	Male	11	-	4	7	1	-	1	-	1	1	2	1	-	-	ذكور	64 - 60
	Female	36	-	27	9	-	-	1	-	3	1	1	-	3	إناث		
	Both Sexes	47	-	31	16	1	-	2	-	4	3	2	-	3	كلا الجنسين		
65 - 69	Male	6	-	3	3	-	-	-	-	-	1	-	-	2	ذكور	69 - 65	
	Female	22	-	18	4	-	-	-	-	1	-	-	-	3	إناث		
	Both Sexes	28	-	21	7	-	-	-	-	1	1	-	-	5	كلا الجنسين		
70+	Male	17	-	2	15	-	-	1	2	-	1	3	2	-	6	ذكور	+ 70
	Female	22	-	14	8	-	-	-	1	1	3	-	-	3	إناث		
	Both Sexes	39	-	16	23	-	-	1	3	1	4	3	2	9	كلا الجنسين		
Not Stated	Male	30	-	29	1	-	-	-	-	-	-	-	-	1	ذكور	غير مبين	
	Female	22	-	20	2	-	-	-	-	-	1	-	-	1	إناث		
	Both Sexes	52	-	49	3	-	-	-	-	-	1	-	-	2	كلا الجنسين		
Total	Male	51304	-	50092	1212	106	38	107	86	69	324	278	63	48	93	ذكور	المجموع
	Female	38214	-	37284	930	55	23	73	60	85	251	183	69	35	96	إناث	
	Both Sexes	89518	-	87376	2142	161	61	180	146	154	575	461	132	83	189	كلا الجنسين	

جدول (73 تابع): السكان الفلسطينيون 12 سنة فأكثر المعاقون حسب الحالة الزوجية وفئات العمر بالسنوات والجنس ونوع الإعاقة

Table (73 Cont.): Palestinian Population 12 Years and Over with Disability by Marital Status, Age Groups in Years, Sex and Type of Disability

Marital Status Age Sex	مجموع السكان 12 سنة فأكثر Total Population 12 Years and Over				نوع الإعاقة Type of Disability										الحالة الزوجية العمر الجنس	
	المجموع Total	غير مبين Not Stated	غير المعاقين Without Disabilities	المعاقون With Disabilities	أخرى Others	استخدام الأصابع Grasping	متعددة Multiple	عقلية وحركية Mental & Moving	سمعية ونطقية Hearing & Speaking	حركية Moving	عقلية Mental	نطقية Speaking	سمعية Hearing	بصرية Seeing		
Legally Married															عقد قران لأول مرة	
12 - 14	Male	2	-	2	-	-	-	-	-	-	-	-	-	-	ذكور	14 - 12
	Female	32	-	32	-	-	-	-	-	-	-	-	-	-	إناث	
	Both Sexes	34	-	34	-	-	-	-	-	-	-	-	-	-	كلا الجنسين	
15 - 19	Male	168	-	167	1	-	-	-	-	-	-	-	-	1	ذكور	19 - 15
	Female	554	-	551	3	1	1	-	-	-	-	-	1	-	إناث	
	Both Sexes	722	-	718	4	1	1	-	-	-	-	-	1	1	كلا الجنسين	
20 - 24	Male	573	-	569	4	-	-	-	-	3	-	-	-	1	ذكور	24 - 20
	Female	237	-	236	1	-	-	1	-	-	-	-	-	-	إناث	
	Both Sexes	810	-	805	5	-	-	1	-	3	-	-	-	1	كلا الجنسين	
25 - 29	Male	285	-	281	4	1	-	-	-	2	-	-	-	1	ذكور	29 - 25
	Female	34	-	34	-	-	-	-	-	-	-	-	-	-	إناث	
	Both Sexes	319	-	315	4	1	-	-	-	2	-	-	-	1	كلا الجنسين	
30 - 34	Male	35	-	34	1	-	-	-	-	1	-	-	-	-	ذكور	34 - 30
	Female	7	-	7	-	-	-	-	-	-	-	-	-	-	إناث	
	Both Sexes	42	-	41	1	-	-	-	-	1	-	-	-	-	كلا الجنسين	
35 - 39	Male	2	-	2	-	-	-	-	-	-	-	-	-	-	ذكور	39 - 35
	Female	5	-	5	-	-	-	-	-	-	-	-	-	-	إناث	
	Both Sexes	7	-	7	-	-	-	-	-	-	-	-	-	-	كلا الجنسين	
40 - 44	Male	3	-	3	-	-	-	-	-	-	-	-	-	-	ذكور	44 - 40
	Female	1	-	1	-	-	-	-	-	-	-	-	-	-	إناث	
	Both Sexes	4	-	4	-	-	-	-	-	-	-	-	-	-	كلا الجنسين	
45 - 49	Male	1	-	1	-	-	-	-	-	-	-	-	-	-	ذكور	49 - 45
	Female	1	-	1	-	-	-	-	-	-	-	-	-	-	إناث	
	Both Sexes	2	-	2	-	-	-	-	-	-	-	-	-	-	كلا الجنسين	

جدول (73 تابع): السكان الفلسطينيون 12 سنة فأكثر المعاقون حسب الحالة الزوجية وفئات العمر بالسنوات والجنس ونوع الإعاقة

Table (73 Cont.): Palestinian Population 12 Years and Over with Disability by Marital Status, Age Groups in Years, Sex and Type of Disability

Marital Status	Age	Sex	مجموع السكان 12 سنة فأكثر				نوع الإعاقة										الحالة الزوجية العمر الجنس		
			Total Population 12 Years and Over				Type of Disability												
			المجموع Total	غير مبين Not Stated	غير المعاقين Without Disabilities	المعاقون With Disabilities	أخرى Others	استخدام الأصابع Grasping	متعددة Multiple	عقلية وحركية Mental & Moving	سمعية ونطقية Hearing & Speaking	حركية Moving	عقلية Mental	نطقية Speaking	سمعية Hearing	بصرية Seeing			
50 - 54	Male	-	-	-	-	-	-	-	-	-	-	-	-	-	-	-	-	ذكور	54 - 50
	Female	-	-	-	-	-	-	-	-	-	-	-	-	-	-	-	-	إناث	
	Both Sexes	-	-	-	-	-	-	-	-	-	-	-	-	-	-	-	-	كلا الجنسين	
55 - 59	Male	-	-	-	-	-	-	-	-	-	-	-	-	-	-	-	-	ذكور	59 - 55
	Female	-	-	-	-	-	-	-	-	-	-	-	-	-	-	-	-	إناث	
	Both Sexes	-	-	-	-	-	-	-	-	-	-	-	-	-	-	-	-	كلا الجنسين	
60 - 64	Male	-	-	-	-	-	-	-	-	-	-	-	-	-	-	-	-	ذكور	64 - 60
	Female	-	-	-	-	-	-	-	-	-	-	-	-	-	-	-	-	إناث	
	Both Sexes	-	-	-	-	-	-	-	-	-	-	-	-	-	-	-	-	كلا الجنسين	
65 - 69	Male	-	-	-	-	-	-	-	-	-	-	-	-	-	-	-	-	ذكور	69 - 65
	Female	-	-	-	-	-	-	-	-	-	-	-	-	-	-	-	-	إناث	
	Both Sexes	-	-	-	-	-	-	-	-	-	-	-	-	-	-	-	-	كلا الجنسين	
70+	Male	-	-	-	-	-	-	-	-	-	-	-	-	-	-	-	-	ذكور	+ 70
	Female	-	-	-	-	-	-	-	-	-	-	-	-	-	-	-	-	إناث	
	Both Sexes	-	-	-	-	-	-	-	-	-	-	-	-	-	-	-	-	كلا الجنسين	
Not Stated	Male	1	-	1	-	-	-	-	-	-	-	-	-	-	-	-	-	ذكور	غير مبين
	Female	-	-	-	-	-	-	-	-	-	-	-	-	-	-	-	-	إناث	
	Both Sexes	1	-	1	-	-	-	-	-	-	-	-	-	-	-	-	-	كلا الجنسين	
Total	Male	1070	-	1060	10	1	-	-	-	-	6	-	-	-	-	-	3	ذكور	المجموع
	Female	871	-	867	4	1	1	1	-	-	-	-	-	-	1	-	-	إناث	
	Both Sexes	1941	-	1927	14	2	1	1	-	-	6	-	-	-	1	-	3	كلا الجنسين	

جدول (73 تابع): السكان الفلسطينيون 12 سنة فأكثر المعاقون حسب الحالة الزوجية وفئات العمر بالسنوات والجنس ونوع الإعاقة

Table (73 Cont.): Palestinian Population 12 Years and Over with Disability by Marital Status, Age Groups in Years, Sex and Type of Disability

Marital Status Age Sex		مجموع السكان 12 سنة فأكثر Total Population 12 Years and Over				نوع الإعاقة Type of Disability										الحالة الزوجية العمر الجنس متزوج	
		المجموع Total	غير مبين Not Stated	غير المعاقين Without Disabilities	المعاقون With Disabilities	أخرى Others	استخدام الأصابع Grasping	متعددة Multiple	عقلية وحركية Mental & Moving	سمعية ونطقية Hearing & Speaking	حركية Moving	عقلية Mental	نطقية Speaking	سمعية Hearing	بصرية Seeing		
Married																	
12 - 14	Male	-	-	-	-	-	-	-	-	-	-	-	-	-	-	ذكور	14 - 12
	Female	38	-	38	-	-	-	-	-	-	-	-	-	-	-	إناث	
	Both Sexes	38	-	38	-	-	-	-	-	-	-	-	-	-	-	كلا الجنسين	
15 - 19	Male	538	-	538	-	-	-	-	-	-	-	-	-	-	-	ذكور	19 - 15
	Female	4949	-	4943	6	2	-	-	-	2	-	1	-	1	1	إناث	
	Both Sexes	5487	-	5481	6	2	-	-	-	2	-	1	-	1	1	كلا الجنسين	
20 - 24	Male	5624	-	5541	83	12	6	7	1	2	40	2	4	-	9	ذكور	24 - 20
	Female	11599	-	11585	14	2	-	1	1	-	1	2	3	3	1	إناث	
	Both Sexes	17223	-	17126	97	14	6	8	2	2	41	4	7	3	10	كلا الجنسين	
25 - 29	Male	11551	-	11365	186	22	14	12	3	12	81	11	7	7	17	ذكور	29 - 25
	Female	11766	-	11740	26	3	2	1	3	5	5	1	1	3	2	إناث	
	Both Sexes	23317	-	23105	212	25	16	13	6	17	86	12	8	10	19	كلا الجنسين	
30 - 34	Male	11423	-	11209	214	22	19	7	1	11	103	20	5	4	22	ذكور	34 - 30
	Female	9497	-	9465	32	6	1	-	1	1	12	2	3	3	3	إناث	
	Both Sexes	20920	-	20674	246	28	20	7	2	12	115	22	8	7	25	كلا الجنسين	
35 - 39	Male	8684	-	8461	223	26	15	14	2	16	87	24	3	7	29	ذكور	39 - 35
	Female	7360	-	7324	36	6	2	3	-	2	8	4	2	4	5	إناث	
	Both Sexes	16044	-	15785	259	32	17	17	2	18	95	28	5	11	34	كلا الجنسين	
40 - 44	Male	5884	-	5705	179	17	8	12	3	14	71	20	2	5	27	ذكور	44 - 40
	Female	5218	-	5181	37	6	2	2	-	4	7	2	1	6	7	إناث	
	Both Sexes	11102	-	10886	216	23	10	14	3	18	78	22	3	11	34	كلا الجنسين	
45 - 49	Male	4204	-	4087	117	21	2	6	2	4	35	6	7	5	29	ذكور	49 - 45
	Female	3452	-	3420	32	6	1	1	-	-	12	1	-	5	6	إناث	
	Both Sexes	7656	-	7507	149	27	3	7	2	4	47	7	7	10	35	كلا الجنسين	

جدول (73 تابع): السكان الفلسطينيون 12 سنة فأكثر المعاقون حسب الحالة الزوجية وفئات العمر بالسنوات والجنس ونوع الإعاقة

Table (73 Cont.): Palestinian Population 12 Years and Over with Disability by Marital Status, Age Groups in Years, Sex and Type of Disability

Marital Status	Age Sex	مجموع السكان 12 سنة فأكثر				نوع الاعاقة										الحالة الزوجية الجنس العمر	
		Total Population 12 Years and Over				Type of Disability											
		المجموع Total	غير مبيّن Not Stated	غير المعاقين Without Disabilities	المعاقون With Disabilities	أخرى Others	استخدام الأصابع Grasping	متعددة Multiple	عقلية وحركية Mental & Moving	سمعية ونطقية Hearing & Speaking	حركية Moving	عقلية Mental	نطقية Speaking	سمعية Hearing	بصرية Seeing		
50 - 54	Male	3266	-	3135	131	11	6	5	5	8	39	10	-	8	39	ذكور	54 - 50
	Female	3017	-	2982	35	5	-	2	1	2	11	2	1	4	7	إناث	
	Both Sexes	6283	-	6117	166	16	6	7	6	10	50	12	1	12	46	كلا الجنسين	
55 - 59	Male	2476	-	2360	116	18	7	6	2	6	44	5	1	2	25	ذكور	59 - 55
	Female	2353	-	2314	39	7	-	4	-	3	8	-	2	3	12	إناث	
	Both Sexes	4829	-	4674	155	25	7	10	2	9	52	5	3	5	37	كلا الجنسين	
60 - 64	Male	2391	-	2259	132	7	5	13	2	8	41	4	4	8	40	ذكور	64 - 60
	Female	1923	-	1873	50	6	3	4	-	-	20	2	1	3	11	إناث	
	Both Sexes	4314	-	4132	182	13	8	17	2	8	61	6	5	11	51	كلا الجنسين	
65 - 69	Male	2034	-	1901	133	12	3	11	2	4	36	5	2	11	47	ذكور	69 - 65
	Female	1273	-	1221	52	6	1	5	-	-	20	-	-	3	17	إناث	
	Both Sexes	3307	-	3122	185	18	4	16	2	4	56	5	2	14	64	كلا الجنسين	
70+	Male	3027	-	2761	266	16	5	33	-	3	86	6	1	33	83	ذكور	+ 70
	Female	1012	-	949	63	4	-	9	1	-	26	-	-	8	15	إناث	
	Both Sexes	4039	-	3710	329	20	5	42	1	3	112	6	1	41	98	كلا الجنسين	
Not Stated	Male	24	-	23	1	-	-	1	-	-	-	-	-	-	-	ذكور	غير مبيّن
	Female	26	-	26	-	-	-	-	-	-	-	-	-	-	-	إناث	
	Both Sexes	50	-	49	1	-	-	1	-	-	-	-	-	-	-	كلا الجنسين	
Total	Male	61126	-	59345	1781	184	90	127	23	88	663	113	36	90	367	ذكور	المجموع
	Female	63483	-	63061	422	59	12	32	7	17	132	16	15	45	87	إناث	
	Both Sexes	124609	-	122406	2203	243	102	159	30	105	795	129	51	135	454	كلا الجنسين	

جدول (73 تابع): السكان الفلسطينيون 12 سنة فأكثر المعاقون حسب الحالة الزوجية وفئات العمر بالسنوات والجنس ونوع الإعاقة

Table (73 Cont.): Palestinian Population 12 Years and Over with Disability by Marital Status, Age Groups in Years, Sex and Type of Disability

Marital Status Age Sex	مجموع السكان 12 سنة فأكثر Total Population 12 Years and Over				نوع الإعاقة Type of Disability										الحالة الزوجية العمر الجنس	
	المجموع Total	غير مبين Not Stated	غير المعاقين Without Disabilities	المعاقون With Disabilities	أخرى Others	استخدام الأصابع Grasping	متعددة Multiple	عقلية وحركية Mental & Moving	سمعية ونطقية Hearing & Speaking	حركية Moving	عقلية Mental	نطقية Speaking	سمعية Hearing	بصرية Seeing		
Divorced															مطلق	
12 - 14	Male	-	-	-	-	-	-	-	-	-	-	-	-	-	ذكور	14 - 12
	Female	-	-	-	-	-	-	-	-	-	-	-	-	-	إناث	
	Both Sexes	-	-	-	-	-	-	-	-	-	-	-	-	-	كلا الجنسين	
15 - 19	Male	2	-	2	-	-	-	-	-	-	-	-	-	-	ذكور	19 - 15
	Female	30	-	30	-	-	-	-	-	-	-	-	-	-	إناث	
	Both Sexes	32	-	32	-	-	-	-	-	-	-	-	-	-	كلا الجنسين	
20 - 24	Male	19	-	17	2	-	-	-	-	1	-	-	1	-	ذكور	24 - 20
	Female	81	-	81	-	-	-	-	-	-	-	-	-	-	إناث	
	Both Sexes	100	-	98	2	-	-	-	-	1	-	-	1	-	كلا الجنسين	
25 - 29	Male	60	-	53	7	1	1	-	-	1	-	2	-	2	ذكور	29 - 25
	Female	136	-	136	-	-	-	-	-	-	-	-	-	-	إناث	
	Both Sexes	196	-	189	7	1	1	-	-	1	-	2	-	2	كلا الجنسين	
30 - 34	Male	29	-	26	3	1	-	-	-	1	1	-	-	-	ذكور	34 - 30
	Female	109	-	105	4	2	1	-	-	-	1	-	-	-	إناث	
	Both Sexes	138	-	131	7	3	1	-	-	1	2	-	-	-	كلا الجنسين	
35 - 39	Male	24	-	19	5	1	-	-	-	1	1	2	-	-	ذكور	39 - 35
	Female	96	-	89	7	-	-	-	-	1	2	3	1	-	إناث	
	Both Sexes	120	-	108	12	1	-	-	-	2	3	5	1	-	كلا الجنسين	
40 - 44	Male	8	-	6	2	-	-	-	-	1	1	-	-	-	ذكور	44 - 40
	Female	65	-	64	1	-	-	-	-	1	-	-	-	-	إناث	
	Both Sexes	73	-	70	3	-	-	-	-	1	1	1	-	-	كلا الجنسين	
45 - 49	Male	10	-	6	4	1	-	-	1	1	1	-	-	-	ذكور	49 - 45
	Female	47	-	44	3	-	-	-	1	-	-	1	-	1	إناث	
	Both Sexes	57	-	50	7	1	-	-	2	-	1	2	-	1	كلا الجنسين	

جدول (73 تابع): السكان الفلسطينيون 12 سنة فأكثر المعاقون حسب الحالة الزوجية وفئات العمر بالسنوات والجنس ونوع الإعاقة

Table (73 Cont.): Palestinian Population 12 Years and Over with Disability by Marital Status, Age Groups in Years, Sex and Type of Disability

Marital Status	Age	Sex	مجموع السكان 12 سنة فأكثر				نوع الإعاقة										الحالة الزوجية العمر الجنس
			Total Population 12 Years and Over				Type of Disability										
			المجموع Total	غير مبيّن Not Stated	غير المعاقين Without Disabilities	المعاقون With Disabilities	أخرى Others	استخدام الأصابع Grasping	متعددة Multiple	عقلية وحركية Mental & Moving	سمعية ونطقية Hearing & Speaking	حركية Moving	عقلية Mental	نطقية Speaking	سمعية Hearing	بصرية Seeing	
50 - 54	Male	8	-	7	1	-	-	-	-	-	-	1	-	-	-	ذكور	54 - 50
	Female	50	-	46	4	-	-	-	-	2	2	-	-	-	-	إناث	
	Both Sexes	58	-	53	5	-	-	-	-	2	3	-	-	-	-	كلا الجنسين	
55 - 59	Male	4	-	4	-	-	-	-	-	-	-	-	-	-	-	ذكور	59 - 55
	Female	19	-	18	1	-	-	-	-	1	-	-	-	-	-	إناث	
	Both Sexes	23	-	22	1	-	-	-	-	1	-	-	-	-	-	كلا الجنسين	
60 - 64	Male	1	-	1	-	-	-	-	-	-	-	-	-	-	-	ذكور	64 - 60
	Female	32	-	32	-	-	-	-	-	-	-	-	-	-	-	إناث	
	Both Sexes	33	-	33	-	-	-	-	-	-	-	-	-	-	-	كلا الجنسين	
65 - 69	Male	2	-	2	-	-	-	-	-	-	-	-	-	-	-	ذكور	69 - 65
	Female	29	-	28	1	-	-	-	-	-	-	-	-	1	-	إناث	
	Both Sexes	31	-	30	1	-	-	-	-	-	-	-	-	1	-	كلا الجنسين	
70+	Male	14	-	12	2	-	-	1	-	-	-	-	-	1	-	ذكور	+ 70
	Female	40	-	34	6	2	-	2	-	-	-	-	1	1	-	إناث	
	Both Sexes	54	-	46	8	2	-	3	-	-	-	-	2	1	-	كلا الجنسين	
Not Stated	Male	-	-	-	-	-	-	-	-	-	-	-	-	-	-	ذكور	غير مبيّن
	Female	-	-	-	-	-	-	-	-	-	-	-	-	-	-	إناث	
	Both Sexes	-	-	-	-	-	-	-	-	-	-	-	-	-	-	كلا الجنسين	
Total	Male	181	-	155	26	4	1	1	1	2	5	8	-	2	2	ذكور	المجموع
	Female	734	-	707	27	4	1	2	1	2	5	7	1	2	2	إناث	
	Both Sexes	915	-	862	53	8	2	3	2	4	10	15	1	4	4	كلا الجنسين	

جدول (73 تابع): السكان الفلسطينيون 12 سنة فأكثر المعاقون حسب الحالة الزوجية وفئات العمر بالسنوات والجنس ونوع الإعاقة

Table (73 Cont.): Palestinian Population 12 Years and Over with Disability by Marital Status, Age Groups in Years, Sex and Type of Disability

Marital Status Age Sex	مجموع السكان 12 سنة فأكثر Total Population 12 Years and Over				نوع الإعاقة Type of Disability										الحالة الزوجية العمر الجنس	
	المجموع Total	غير مبين Not Stated	غير المعاقين Without Disabilities	المعاقون With Disabilities	أخرى Others	استخدام الأصابع Grasping	متعددة Multiple	عقلية وحركية Mental & Moving	سمعية ونطقية Hearing & Speaking	حركية Moving	عقلية Mental	نطقية Speaking	سمعية Hearing	بصرية Seeing		
Widowed															أرمل	
12 - 14	Male	-	-	-	-	-	-	-	-	-	-	-	-	-	ذكور	14 - 12
	Female	-	-	-	-	-	-	-	-	-	-	-	-	-	إناث	
	Both Sexes	-	-	-	-	-	-	-	-	-	-	-	-	-	كلا الجنسين	
15 - 19	Male	-	-	-	-	-	-	-	-	-	-	-	-	-	ذكور	19 - 15
	Female	4	-	4	-	-	-	-	-	-	-	-	-	-	إناث	
	Both Sexes	4	-	4	-	-	-	-	-	-	-	-	-	-	كلا الجنسين	
20 - 24	Male	2	-	2	-	-	-	-	-	-	-	-	-	-	ذكور	24 - 20
	Female	29	-	29	-	-	-	-	-	-	-	-	-	-	إناث	
	Both Sexes	31	-	31	-	-	-	-	-	-	-	-	-	-	كلا الجنسين	
25 - 29	Male	6	-	6	-	-	-	-	-	-	-	-	-	-	ذكور	29 - 25
	Female	52	-	50	2	-	-	-	1	-	-	-	-	1	إناث	
	Both Sexes	58	-	56	2	-	-	-	1	-	-	-	-	1	كلا الجنسين	
30 - 34	Male	3	-	3	-	-	-	-	-	-	-	-	-	-	ذكور	34 - 30
	Female	113	-	112	1	1	-	-	-	-	-	-	-	-	إناث	
	Both Sexes	116	-	115	1	1	-	-	-	-	-	-	-	-	كلا الجنسين	
35 - 39	Male	5	-	4	1	-	-	-	-	-	1	-	-	-	ذكور	39 - 35
	Female	152	-	149	3	1	-	-	-	-	-	-	1	1	إناث	
	Both Sexes	157	-	153	4	1	-	-	-	-	1	-	1	1	كلا الجنسين	
40 - 44	Male	6	-	6	-	-	-	-	-	-	-	-	-	-	ذكور	44 - 40
	Female	234	-	229	5	-	1	-	-	3	-	-	-	1	إناث	
	Both Sexes	240	-	235	5	-	1	-	-	3	-	-	-	1	كلا الجنسين	
45 - 49	Male	7	-	6	1	-	-	-	-	-	-	-	-	1	ذكور	49 - 45
	Female	277	-	272	5	-	-	-	1	1	1	-	-	2	إناث	
	Both Sexes	284	-	278	6	-	-	-	1	1	1	-	-	3	كلا الجنسين	

جدول (73 تابع): السكان الفلسطينيون 12 سنة فأكثر المعاقون حسب الحالة الزوجية وفئات العمر بالسنوات والجنس ونوع الإعاقة

Table (73 Cont.): Palestinian Population 12 Years and Over with Disability by Marital Status, Age Groups in Years, Sex and Type of Disability

Marital Status	Age	Sex	مجموع السكان 12 سنة فأكثر				نوع الإعاقة										الحالة الزوجية الجنس العمر
			Total Population 12 Years and Over				Type of Disability										
			المجموع Total	غير مبيّن Not Stated	غير المعاقين Without Disabilities	المعاقون With Disabilities	أخرى Others	استخدام الأصابع Grasping	متعددة Multiple	عقلية وحركية Mental & Moving	سمعية ونطقية Hearing & Speaking	حركية Moving	عقلية Mental	نطقية Speaking	سمعية Hearing	بصرية Seeing	
50 - 54	Male	13	-	12	1	-	-	-	-	-	1	-	-	-	-	ذكور	54 - 50
	Female	449	-	440	9	-	-	-	1	2	2	2	-	-	2	إناث	
	Both Sexes	462	-	452	10	-	-	-	1	2	3	2	-	-	2	كلا الجنسين	
55 - 59	Male	11	-	7	4	-	-	-	-	-	2	1	-	-	1	ذكور	59 - 55
	Female	598	-	575	23	2	-	1	-	4	7	1	-	1	7	إناث	
	Both Sexes	609	-	582	27	2	-	1	-	4	9	2	-	1	8	كلا الجنسين	
60 - 64	Male	27	-	24	3	-	-	-	-	-	1	-	-	-	2	ذكور	64 - 60
	Female	877	-	843	34	2	1	2	-	1	12	-	1	2	13	إناث	
	Both Sexes	904	-	867	37	2	1	2	-	1	13	-	1	2	15	كلا الجنسين	
65 - 69	Male	57	-	51	6	-	-	-	-	-	2	-	-	1	3	ذكور	69 - 65
	Female	963	-	911	52	2	-	3	-	-	18	2	2	8	17	إناث	
	Both Sexes	1020	-	962	58	2	-	3	-	-	20	2	2	9	20	كلا الجنسين	
70+	Male	387	-	333	54	2	1	6	-	-	20	-	3	11	11	ذكور	+ 70
	Female	2262	-	2081	181	6	2	13	2	4	65	1	2	31	55	إناث	
	Both Sexes	2649	-	2414	235	8	3	19	2	4	85	1	5	42	66	كلا الجنسين	
Not Stated	Male	2	-	2	-	-	-	-	-	-	-	-	-	-	-	ذكور	غير مبيّن
	Female	6	-	6	-	-	-	-	-	-	-	-	-	-	-	إناث	
	Both Sexes	8	-	8	-	-	-	-	-	-	-	-	-	-	-	كلا الجنسين	
Total	Male	526	-	456	70	2	1	6	-	-	26	2	3	12	18	ذكور	المجموع
	Female	6016	-	5701	315	14	4	19	3	12	109	7	5	43	99	إناث	
	Both Sexes	6542	-	6157	385	16	5	25	3	12	135	9	8	55	117	كلا الجنسين	

جدول (73 تابع): السكان الفلسطينيون 12 سنة فأكثر المعاقون حسب الحالة الزوجية وفئات العمر بالسنوات والجنس ونوع الإعاقة

Table (73 Cont.): Palestinian Population 12 Years and Over with Disability by Marital Status, Age Groups in Years, Sex and Type of Disability

Marital Status Age Sex	مجموع السكان 12 سنة فأكثر Total Population 12 Years and Over				نوع الإعاقة Type of Disability										الحالة الزوجية العمر الجنس	
	المجموع Total	غير مبيّن Not Stated	غير المعاقين Without Disabilities	المعاقون With Disabilities	أخرى Others	استخدام الأصابع Grasping	متعددة Multiple	عقلية وحركية Mental & Moving	سمعية ونطقية Hearing & Speaking	حركية Moving	عقلية Mental	نطقية Speaking	سمعية Hearing	بصرية Seeing		
Not Stated															غير مبيّن	
12 - 14	Male	-	-	-	-	-	-	-	-	-	-	-	-	-	ذكور	14 - 12
	Female	-	-	-	-	-	-	-	-	-	-	-	-	-	إناث	
	Both Sexes	-	-	-	-	-	-	-	-	-	-	-	-	-	كلا الجنسين	
15 - 19	Male	94	-	93	1	-	-	-	-	1	-	-	-	-	ذكور	19 - 15
	Female	44	-	43	1	-	-	-	-	1	-	-	-	-	إناث	
	Both Sexes	138	-	136	2	-	-	-	-	1	1	-	-	-	كلا الجنسين	
20 - 24	Male	113	-	104	9	1	-	1	1	1	4	1	-	-	ذكور	24 - 20
	Female	78	-	77	1	-	-	-	-	1	-	-	-	-	إناث	
	Both Sexes	191	-	181	10	1	-	1	1	1	5	1	-	-	كلا الجنسين	
25 - 29	Male	44	-	40	4	-	1	3	-	-	-	-	-	-	ذكور	29 - 25
	Female	36	-	34	2	-	-	-	-	1	-	1	-	-	إناث	
	Both Sexes	80	-	74	6	-	1	3	-	1	-	1	-	-	كلا الجنسين	
30 - 34	Male	14	-	14	-	-	-	-	-	-	-	-	-	-	ذكور	34 - 30
	Female	17	-	16	1	-	-	-	-	-	1	-	-	-	إناث	
	Both Sexes	31	-	30	1	-	-	-	-	-	1	-	-	-	كلا الجنسين	
35 - 39	Male	4	-	3	1	-	-	-	-	-	1	-	-	-	ذكور	39 - 35
	Female	11	-	10	1	-	-	-	-	1	-	-	-	-	إناث	
	Both Sexes	15	-	13	2	-	-	-	-	1	-	1	-	-	كلا الجنسين	
40 - 44	Male	4	-	3	1	-	-	1	-	-	-	-	-	-	ذكور	44 - 40
	Female	6	-	6	-	-	-	-	-	-	-	-	-	-	إناث	
	Both Sexes	10	-	9	1	-	-	1	-	-	-	-	-	-	كلا الجنسين	
45 - 49	Male	2	-	1	1	1	-	-	-	-	-	-	-	-	ذكور	49 - 45
	Female	6	-	5	1	-	-	-	1	-	-	-	-	-	إناث	
	Both Sexes	8	-	6	2	1	-	-	1	-	-	-	-	-	كلا الجنسين	

جدول (73 تابع): السكان الفلسطينيون 12 سنة فأكثر المعاقون حسب الحالة الزوجية وفئات العمر بالسنوات والجنس ونوع الإعاقة

Table (73 Cont.): Palestinian Population 12 Years and Over with Disability by Marital Status, Age Groups in Years, Sex and Type of Disability

Marital Status	Age	Sex	مجموع السكان 12 سنة فأكثر				نوع الإعاقة										الحالة الزوجية العمر الجنس	
			Total Population 12 Years and Over				Type of Disability											
			المجموع Total	غير مبين Not Stated	غير المعاقين Without Disabilities	المعاقون With Disabilities	أخرى Others	استخدام الأصابع Grasping	متعددة Multiple	عقلية وحركية Mental & Moving	سمعية ونطقية Hearing & Speaking	حركية Moving	عقلية Mental	نطقية Speaking	سمعية Hearing	بصرية Seeing		
50 - 54	Male	1	-	1	-	-	-	-	-	-	-	-	-	-	-	-	ذكور	54 - 50
	Female	10	-	9	1	-	-	-	-	-	-	-	-	-	-	1	إناث	
	Both Sexes	11	-	10	1	-	-	-	-	-	-	-	-	-	-	1	كلا الجنسين	
55 - 59	Male	3	-	2	1	-	-	-	-	-	1	-	-	-	-	-	ذكور	59 - 55
	Female	8	-	8	-	-	-	-	-	-	-	-	-	-	-	-	إناث	
	Both Sexes	11	-	10	1	-	-	-	-	-	1	-	-	-	-	-	كلا الجنسين	
60 - 64	Male	6	-	6	-	-	-	-	-	-	-	-	-	-	-	-	ذكور	64 - 60
	Female	19	-	19	-	-	-	-	-	-	-	-	-	-	-	-	إناث	
	Both Sexes	25	-	25	-	-	-	-	-	-	-	-	-	-	-	-	كلا الجنسين	
65 - 69	Male	4	-	3	1	-	-	-	-	-	-	-	-	-	-	1	ذكور	69 - 65
	Female	22	-	21	1	-	-	-	-	-	1	-	-	-	-	-	إناث	
	Both Sexes	26	-	24	2	-	-	-	-	-	1	-	-	-	-	1	كلا الجنسين	
70+	Male	15	-	14	1	-	-	1	-	-	-	-	-	-	-	-	ذكور	+ 70
	Female	76	-	70	6	1	-	1	-	-	1	-	-	-	-	3	إناث	
	Both Sexes	91	-	84	7	1	-	2	-	-	1	-	-	-	-	3	كلا الجنسين	
Not Stated	Male	31	-	30	1	-	-	-	-	-	-	-	-	-	-	1	ذكور	غير مبين
	Female	10	-	10	-	-	-	-	-	-	-	-	-	-	-	-	إناث	
	Both Sexes	41	-	40	1	-	-	-	-	-	-	-	-	-	-	1	كلا الجنسين	
Total	Male	335	-	314	21	2	1	6	1	1	6	2	-	-	-	2	ذكور	المجموع
	Female	343	-	328	15	1	-	1	1	3	3	2	-	-	-	4	إناث	
	Both Sexes	678	-	642	36	3	1	7	2	4	9	4	-	-	-	6	كلا الجنسين	

جدول (73 تابع): السكان الفلسطينيون 12 سنة فأكثر المعاقون حسب الحالة الزوجية وفئات العمر بالسنوات والجنس ونوع الإعاقة

Table (73 Cont.): Palestinian Population 12 Years and Over with Disability by Marital Status, Age Groups in Years, Sex and Type of Disability

Marital Status Age Sex		مجموع السكان 12 سنة فأكثر Total Population 12 Years and Over				نوع الإعاقة Type of Disability										الحالة الزوجية العمر الجنس المجموع			
		المجموع Total	غير مبين Not Stated	غير المعاقين Without Disabilities	المعاقون With Disabilities	أخرى Others	استخدام الأصابع Grasping	متعددة Multiple	عقلية وحركية Mental & Moving	سمعية ونطقية Hearing & Speaking	حركية Moving	عقلية Mental	نطقية Speaking	سمعية Hearing	بصرية Seeing				
Total																			
12 - 14	Male	15000	-	14748	252	14	12	15	23	25	68	36	21	17	21	ذكور	14 - 12		
	Female	14142	-	13985	157	13	5	19	13	11	37	28	14	6	11	إناث			
	Both Sexes	29142	-	28733	409	27	17	34	36	36	105	64	35	23	32	كلا الجنسين			
15 - 19	Male	21685	-	21330	355	37	12	29	27	23	89	68	25	17	28	ذكور	19 - 15		
	Female	20149	-	19897	252	20	8	21	18	22	60	45	18	15	25	إناث			
	Both Sexes	41834	-	41227	607	57	20	50	45	45	149	113	43	32	53	كلا الجنسين			
20 - 24	Male	17746	-	17368	378	41	16	27	12	17	145	56	16	12	36	ذكور	24 - 20		
	Female	16935	-	16754	181	8	5	11	15	19	51	36	15	6	15	إناث			
	Both Sexes	34681	-	34122	559	49	21	38	27	36	196	92	31	18	51	كلا الجنسين			
25 - 29	Male	15108	-	14772	336	38	19	29	9	16	133	48	8	10	26	ذكور	29 - 25		
	Female	14206	-	14050	156	13	4	12	7	13	46	30	10	8	13	إناث			
	Both Sexes	29314	-	28822	492	51	23	41	16	29	179	78	18	18	39	كلا الجنسين			
30 - 34	Male	12036	-	11739	297	29	20	21	10	13	115	56	5	4	24	ذكور	34 - 30		
	Female	10886	-	10770	116	12	2	6	8	10	36	21	9	3	9	إناث			
	Both Sexes	22922	-	22509	413	41	22	27	18	23	151	77	14	7	33	كلا الجنسين			
35 - 39	Male	8844	-	8586	258	29	15	20	4	17	91	41	4	7	30	ذكور	39 - 35		
	Female	8257	-	8154	103	11	5	4	2	8	25	22	7	7	12	إناث			
	Both Sexes	17101	-	16740	361	40	20	24	6	25	116	63	11	14	42	كلا الجنسين			
40 - 44	Male	5964	-	5755	209	19	8	18	7	14	75	34	2	5	27	ذكور	44 - 40		
	Female	5813	-	5728	85	7	4	6	1	11	22	9	5	8	12	إناث			
	Both Sexes	11777	-	11483	294	26	12	24	8	25	97	43	7	13	39	كلا الجنسين			
45 - 49	Male	4255	-	4119	136	23	2	6	5	4	38	16	7	5	30	ذكور	49 - 45		
	Female	3954	-	3893	61	6	1	1	2	5	18	6	2	9	11	إناث			
	Both Sexes	8209	-	8012	197	29	3	7	7	9	56	22	9	14	41	كلا الجنسين			

جدول (73 تابع): السكان الفلسطينيون 12 سنة فأكثر المعاقون حسب الحالة الزوجية وفئات العمر بالسنوات والجنس ونوع الإعاقة

Table (73 Cont.): Palestinian Population 12 Years and Over with Disability by Marital Status, Age Groups in Years, Sex and Type of Disability

Marital Status Age Sex		مجموع السكان 12 سنة فأكثر				نوع الإعاقة										الحالة الزوجية العمر الجنس	
		Total Population 12 Years and Over				Type of Disability											
		المجموع Total	غير مبيّن Not Stated	غير المعاقين Without Disabilities	المعاقون With Disabilities	أخرى Others	استخدام الأصابع Grasping	متعددة Multiple	عقلية وحركية Mental & Moving	سمعية ونطقية Hearing & Speaking	حركية Moving	عقلية Mental	نطقية Speaking	سمعية Hearing	بصرية Seeing		
50 - 54	Male	3306	-	3165	141	11	6	5	6	8	40	18	-	8	39	ذكور	54 - 50
	Female	3605	-	3548	57	5	-	2	2	4	17	10	1	4	12	إناث	
	Both Sexes	6911	-	6713	198	16	6	7	8	12	57	28	1	12	51	كلا الجنسين	
55 - 59	Male	2511	-	2379	132	20	7	9	2	7	48	9	1	2	27	ذكور	59 - 55
	Female	3042	-	2966	76	10	-	6	-	10	18	1	2	4	25	إناث	
	Both Sexes	5553	-	5345	208	30	7	15	2	17	66	10	3	6	52	كلا الجنسين	
60 - 64	Male	2436	-	2294	142	8	5	14	2	9	43	6	5	8	42	ذكور	64 - 60
	Female	2887	-	2794	93	8	4	7	-	1	35	3	3	5	27	إناث	
	Both Sexes	5323	-	5088	235	16	9	21	2	10	78	9	8	13	69	كلا الجنسين	
65 - 69	Male	2103	-	1960	143	12	3	11	2	4	38	6	2	12	53	ذكور	69 - 65
	Female	2309	-	2199	110	8	1	8	-	-	40	2	2	11	38	إناث	
	Both Sexes	4412	-	4159	253	20	4	19	2	4	78	8	4	23	91	كلا الجنسين	
70 +	Male	3460	-	3122	338	18	6	42	2	3	107	9	6	45	100	ذكور	+ 70
	Female	3412	-	3148	264	13	2	25	4	5	95	1	2	40	77	إناث	
	Both Sexes	6872	-	6270	602	31	8	67	6	8	202	10	8	85	177	كلا الجنسين	
Not Stated	Male	88	-	85	3	-	-	1	-	-	-	-	-	-	2	ذكور	غير مبيّن
	Female	64	-	62	2	-	-	-	-	-	-	1	-	-	1	إناث	
	Both Sexes	152	-	147	5	-	-	1	-	-	-	1	-	-	3	كلا الجنسين	
Total	Male	114542	-	111422	3120	299	131	247	111	160	1030	403	102	152	485	ذكور	المجموع
	Female	109661	-	107948	1713	134	41	128	72	119	500	215	90	126	288	إناث	
	Both Sexes	224203	-	219370	4833	433	172	375	183	279	1530	618	192	278	773	كلا الجنسين	

جدول 74: السكان الفلسطينيون المعاقون حسب سبب الإعاقة وفئات العمر بالسنوات والجنس ونوع الإعاقة

Table 74: Palestinian Population with Disability by Cause, Age Groups in Years, Sex and Type of Disability

Age	Cause of Disability	Sex	Total Population			Type of Disability										نوع الإعاقة		العمر	
			المجموع Total	غير مبيّن Not Stated	غير المعاقين Without Disabilities	المعاقون With Disabilities	أخرى Others	استخدام الأصابع Grasping	متعددة Multiple	عقلية وحركية Mental & Moving	سمعية و نطقية Hearing & Speaking	حركية Moving	عقلية Mental	نطقية Speaking	سمعية Hearing	بصرية Seeing	الجنس		سبب الإعاقة
0 - 4	Disease	Male	39448	-	39378	70	15	-	12	6	2	17	2	6	5	5	ذكور	مرض	4 - 0
		Female	37327	-	37276	51	9	-	10	4	4	12	3	4	2	3	إناث		
		Both Sexes	76775	-	76654	121	24	-	22	10	6	29	5	10	7	8	كلا الجنسين		
	Congenital	Male	209	-	-	209	22	8	17	23	15	59	11	20	7	27	ذكور	خلقي	
		Female	172	-	-	172	16	5	17	25	16	46	13	11	11	12	إناث		
		Both Sexes	381	-	-	381	38	13	34	48	31	105	24	31	18	39	كلا الجنسين		
	Birth Related	Male	40	-	-	40	3	3	10	-	-	24	-	-	-	-	ذكور	أثناء الولادة	
		Female	35	-	-	35	-	2	4	-	-	29	-	-	-	-	إناث		
		Both Sexes	75	-	-	75	3	5	14	-	-	53	-	-	-	-	كلا الجنسين		
	War	Male	2	-	-	2	-	-	-	1	-	1	-	-	-	-	ذكور	حرب	
		Female	2	-	-	2	-	-	-	-	1	1	-	-	-	-	إناث		
		Both Sexes	4	-	-	4	-	-	-	1	1	2	-	-	-	-	كلا الجنسين		
	Work Injury	Male	-	-	-	-	-	-	-	-	-	-	-	-	-	-	ذكور	إصابة عمل	
		Female	-	-	-	-	-	-	-	-	-	-	-	-	-	-	إناث		
		Both Sexes	-	-	-	-	-	-	-	-	-	-	-	-	-	-	كلا الجنسين		
	Traffic Accidents	Male	1	-	-	1	-	-	-	-	-	1	-	-	-	-	ذكور	حادث سير	
		Female	2	-	-	2	-	-	-	-	-	1	-	-	1	-	إناث		
		Both Sexes	3	-	-	3	-	-	-	-	-	2	-	-	1	-	كلا الجنسين		
	Other Accidents	Male	4	-	-	4	-	-	-	1	-	1	2	-	-	-	ذكور	حوادث أخرى	
		Female	6	-	-	6	1	-	1	2	-	1	-	-	-	1	إناث		
		Both Sexes	10	-	-	10	1	-	1	3	-	2	2	-	-	1	كلا الجنسين		
	Others	Male	6	-	-	6	1	-	2	-	-	1	-	2	-	-	ذكور	أخرى	
		Female	8	-	-	8	1	-	2	1	-	3	-	1	-	-	إناث		
		Both Sexes	14	-	-	14	2	-	4	1	-	4	-	3	-	-	كلا الجنسين		
	Not Stated	Male	3	-	-	3	-	-	1	-	-	1	-	1	-	-	ذكور	غير مبيّن	
		Female	12	-	-	12	1	-	3	1	1	3	-	3	-	-	إناث		
		Both Sexes	15	-	-	15	1	-	4	1	1	4	-	4	-	-	كلا الجنسين		
	Total	Male	39713	-	39378	335	41	11	42	31	17	105	15	29	12	32	ذكور	المجموع	
		Female	37564	-	37276	288	28	7	37	33	22	96	16	19	14	16	إناث		
		Both Sexes	77277	-	76654	623	69	18	79	64	39	201	31	48	26	48	كلا الجنسين		

جدول (74 تابع): السكان الفلسطينيون المعاقون حسب سبب الاعاقة وفئات العمر بالسنوات والجنس ونوع الاعاقة

Table (74 Cont.): Palestinian Population with Disability by Cause, Age Groups in Years, Sex and Type of Disability

Age	Cause of Disability	Sex	Total Population				Type of Disability										نوع الاعاقة		
			المجموع Total	غير مبيّن Not Stated	غير المعاقين Without Disabilities	المعاقون With Disabilities	أخرى Others	استخدام الأصابع Grasping	متعددة Multiple	عقلية وحركية Mental & Moving	سمعية و نطقية Hearing & Speaking	حركية Moving	عقلية Mental	نطقية Speaking	سمعية Hearing	بصرية Seeing	الجنس	سبب الإعاقة	العمر
5 - 9	Disease	Male	33862	-	33786	76	13	-	8	6	6	16	7	4	7	9	ذكور	مرض	9 - 5
		Female	32053	-	31964	89	7	-	13	17	4	14	9	10	7	8	إناث		
		Both Sexes	65915	-	65750	165	20	-	21	23	10	30	16	14	17	كلا الجنسين			
	Congenital	Male	307	-	-	307	24	5	33	38	19	54	37	57	13	27	ذكور	خلقي	
		Female	243	-	-	243	10	7	15	32	18	39	33	50	18	21	إناث		
		Both Sexes	550	-	-	550	34	12	48	70	37	93	70	107	31	48	كلا الجنسين		
	Birth Related	Male	31	-	-	31	3	2	9	-	-	17	-	-	-	-	ذكور	أثناء الولادة	
		Female	27	-	-	27	3	4	5	-	-	15	-	-	-	-	إناث		
		Both Sexes	58	-	-	58	6	6	14	-	-	32	-	-	-	-	كلا الجنسين		
	War	Male	3	-	-	3	1	1	-	-	-	-	-	1	-	-	ذكور	حرب	
		Female	2	-	-	2	-	-	-	-	-	2	-	-	-	-	إناث		
		Both Sexes	5	-	-	5	1	1	-	-	2	-	1	-	-	كلا الجنسين			
	Work Injury	Male	-	-	-	-	-	-	-	-	-	-	-	-	-	-	ذكور	إصابة عمل	
		Female	-	-	-	-	-	-	-	-	-	-	-	-	-	-	إناث		
		Both Sexes	-	-	-	-	-	-	-	-	-	-	-	-	-	-	كلا الجنسين		
	Traffic Accidents	Male	7	-	-	7	-	-	1	1	-	5	-	-	-	-	ذكور	حادث سير	
		Female	3	-	-	3	1	-	-	-	1	1	-	-	-	-	إناث		
		Both Sexes	10	-	-	10	1	-	1	1	6	-	-	-	-	كلا الجنسين			
	Other Accidents	Male	25	-	-	25	5	8	1	1	-	2	3	-	-	5	ذكور	حوادث أخرى	
		Female	11	-	-	11	1	3	1	-	-	1	1	2	-	2	إناث		
		Both Sexes	36	-	-	36	6	11	2	1	-	3	4	2	7	كلا الجنسين			
	Others	Male	7	-	-	7	3	-	2	1	-	1	-	-	-	-	ذكور	أخرى	
		Female	7	-	-	7	5	-	1	-	-	-	-	1	-	-	إناث		
		Both Sexes	14	-	-	14	8	-	3	1	-	1	-	1	-	كلا الجنسين			
	Not Stated	Male	8	-	-	8	2	-	1	2	-	2	-	-	-	1	ذكور	غير مبيّن	
		Female	7	-	-	7	-	-	3	1	-	1	1	-	-	1	إناث		
		Both Sexes	15	-	-	15	2	-	4	3	-	3	1	-	2	كلا الجنسين			
	Total	Male	34250	-	33786	464	51	16	55	49	25	97	47	62	20	42	ذكور	المجموع	
		Female	32353	-	31964	389	27	14	38	50	23	73	44	63	25	32	إناث		
		Both Sexes	66603	-	65750	853	78	30	93	99	48	170	91	125	45	74	كلا الجنسين		

جدول (74 تابع): السكان الفلسطينيون المعاقون حسب سبب الاعاقة وفئات العمر بالسنوات والجنس ونوع الاعاقة

Table (74 Cont.): Palestinian Population with Disability by Cause, Age Groups in Years, Sex and Type of Disability

Age	Cause of Disability	Sex	Total Population			Type of Disability										نوع الاعاقة		العمر	
			المجموع Total	غير مبيّن Not Stated	غير المعاقين Without Disabilities	المعاقون With Disabilities	أخرى Others	استخدام الأصابع Grasping	متعددة Multiple	عقلية وحركية Mental & Moving	سمعية و نطقية Hearing & Speaking	حركية Moving	عقلية Mental	نطقية Speaking	سمعية Hearing	بصرية Seeing	الجنس		سبب الإعاقة
10 - 14	Disease	Male	25710	-	25611	99	9	6	6	8	7	33	6	5	6	13	ذكور	مرض	14 - 10
		Female	24354	-	24296	58	7	1	7	6	4	11	5	3	5	9	إناث		
		Both Sexes	50064	-	49907	157	16	7	13	14	11	44	11	8	11	22	كلا الجنسين		
	Congenital	Male	250	-	-	250	14	3	18	21	27	44	55	35	19	14	ذكور	خلقي	
		Female	173	-	-	173	10	2	17	18	21	26	44	17	6	12	إناث		
		Both Sexes	423	-	-	423	24	5	35	39	48	70	99	52	25	26	كلا الجنسين		
	Birth Related	Male	25	-	-	25	1	2	6	-	-	16	-	-	-	-	ذكور	أثناء الولادة	
		Female	19	-	-	19	1	4	2	-	-	12	-	-	-	-	إناث		
		Both Sexes	44	-	-	44	2	6	8	-	-	28	-	-	-	-	كلا الجنسين		
	War	Male	10	-	-	10	1	2	-	-	-	4	-	-	-	3	ذكور	حرب	
		Female	3	-	-	3	1	-	-	1	-	1	-	-	-	-	إناث		
		Both Sexes	13	-	-	13	2	2	-	1	-	5	-	-	-	3	كلا الجنسين		
	Work Injury	Male	-	-	-	-	-	-	-	-	-	-	-	-	-	-	ذكور	إصابة عمل	
		Female	-	-	-	-	-	-	-	-	-	-	-	-	-	-	إناث		
		Both Sexes	-	-	-	-	-	-	-	-	-	-	-	-	-	-	كلا الجنسين		
	Traffic Accidents	Male	11	-	-	11	-	-	-	1	-	8	1	1	-	-	ذكور	حادث سير	
		Female	4	-	-	4	2	-	-	-	-	1	-	-	-	1	إناث		
		Both Sexes	15	-	-	15	2	-	-	1	-	9	1	1	-	1	كلا الجنسين		
	Other Accidents	Male	31	-	-	31	-	5	2	3	2	11	-	3	1	4	ذكور	حوادث أخرى	
		Female	15	-	-	15	-	1	2	2	-	5	1	-	-	4	إناث		
		Both Sexes	46	-	-	46	-	6	4	5	2	16	1	3	1	8	كلا الجنسين		
Others	Male	12	-	-	12	4	-	1	1	-	4	1	-	-	1	ذكور	أخرى		
	Female	9	-	-	9	3	-	1	-	-	1	2	1	-	1	إناث			
	Both Sexes	21	-	-	21	7	-	2	1	-	5	3	1	-	2	كلا الجنسين			
Not Stated	Male	5	-	-	5	-	-	1	1	-	2	1	-	-	-	ذكور	غير مبيّن		
	Female	2	-	-	2	-	-	1	-	-	-	-	1	-	-	إناث			
	Both Sexes	7	-	-	7	-	-	2	1	-	2	1	1	-	-	كلا الجنسين			
Total	Male	26054	-	25611	443	29	18	34	35	36	122	64	44	26	35	ذكور	المجموع		
	Female	24579	-	24296	283	24	8	30	27	25	57	52	22	11	27	إناث			
	Both Sexes	50633	-	49907	726	53	26	64	62	61	179	116	66	37	62	كلا الجنسين			

جدول (74 تابع): السكان الفلسطينيون المعاقون حسب سبب الاعاقة وفئات العمر بالسنوات والجنس ونوع الاعاقة

Table (74 Cont.): Palestinian Population with Disability by Cause, Age Groups in Years, Sex and Type of Disability

Age	Cause of Disability	Sex	Total Population				Type of Disability										نوع الاعاقة		
			المجموع Total	غير مبيّن Not Stated	غير المعاقين Without Disabilities	المعاقون With Disabilities	أخرى Others	استخدام الأصابع Grasping	متعددة Multiple	عقلية وحركية Mental & Moving	سمعية و نطقية Hearing & Speaking	حركية Moving	عقلية Mental	نطقية Speaking	سمعية Hearing	بصرية Seeing	الجنس	سبب الإعاقة	العمر
15 - 19	Disease	Male	21421	-	21330	91	13	1	6	5	2	26	12	6	7	13	ذكور	مرض	19 - 15
		Female	19962	-	19897	65	8	2	4	5	6	14	8	5	5	8	إناث		
		Both Sexes	41383	-	41227	156	21	3	10	10	8	40	20	11	12	21	كلا الجنسين		
	Congenital	Male	169	-	-	169	15	1	15	19	19	21	50	16	7	6	ذكور	خلقي	
		Female	136	-	-	136	7	5	13	10	14	23	33	13	8	10	إناث		
		Both Sexes	305	-	-	305	22	6	28	29	33	44	83	29	15	16	كلا الجنسين		
	Birth Related	Male	9	-	-	9	1	-	-	-	-	8	-	-	-	-	ذكور	أثناء الولادة	
		Female	16	-	-	16	3	-	1	-	-	12	-	-	-	-	إناث		
		Both Sexes	25	-	-	25	4	-	1	-	-	20	-	-	-	-	كلا الجنسين		
	War	Male	19	-	-	19	1	2	2	-	1	10	1	1	-	1	ذكور	حرب	
		Female	4	-	-	4	-	-	-	-	-	-	1	-	-	-	3		إناث
		Both Sexes	23	-	-	23	1	2	2	-	1	10	2	1	-	4	كلا الجنسين		
	Work Injury	Male	6	-	-	6	-	2	-	-	-	2	-	-	-	2	ذكور	إصابة عمل	
		Female	-	-	-	-	-	-	-	-	-	-	-	-	-	-	-		إناث
		Both Sexes	6	-	-	6	-	2	-	-	-	2	-	-	-	2	كلا الجنسين		
	Traffic Accidents	Male	13	-	-	13	2	-	2	1	-	5	1	1	1	-	ذكور	حادث سير	
		Female	7	-	-	7	-	-	-	1	-	3	1	-	-	2	إناث		
		Both Sexes	20	-	-	20	2	-	2	2	-	8	2	1	1	2	كلا الجنسين		
	Other Accidents	Male	30	-	-	30	-	5	-	1	1	14	3	1	1	4	ذكور	حوادث أخرى	
		Female	10	-	-	10	-	1	1	1	-	5	-	-	-	2	إناث		
		Both Sexes	40	-	-	40	-	6	1	2	1	19	3	1	1	6	كلا الجنسين		
	Others	Male	11	-	-	11	2	1	1	1	-	3	1	-	1	1	ذكور	أخرى	
		Female	9	-	-	9	2	-	1	1	1	2	1	-	1	-	إناث		
		Both Sexes	20	-	-	20	4	1	2	2	1	5	2	-	2	1	كلا الجنسين		
	Not Stated	Male	7	-	-	7	3	-	3	-	-	-	-	-	-	1	ذكور	غير مبيّن	
		Female	5	-	-	5	-	-	1	-	1	1	1	-	1	-	إناث		
		Both Sexes	12	-	-	12	3	-	4	-	1	1	1	-	1	1	كلا الجنسين		
	Total	Male	21685	-	21330	355	37	12	29	27	23	89	68	25	17	28	ذكور	المجموع	
		Female	20149	-	19897	252	20	8	21	18	22	60	45	18	15	25	إناث		
		Both Sexes	41834	-	41227	607	57	20	50	45	45	149	113	43	32	53	كلا الجنسين		

جدول (74 تابع): السكان الفلسطينيون المعاقون حسب سبب الاعاقة وفئات العمر بالسنوات والجنس ونوع الاعاقة

Table (74 Cont.): Palestinian Population with Disability by Cause, Age Groups in Years, Sex and Type of Disability

Age	Cause of Disability	Sex	Total Population				Type of Disability										نوع الاعاقة		
			المجموع Total	غير مبيّن Not Stated	غير المعاقين Without Disabilities	المعاقون With Disabilities	أخرى Others	استخدام الأصابع Grasping	متعددة Multiple	عقلية وحركية Mental & Moving	سمعية و نطقية Hearing & Speaking	حركية Moving	عقلية Mental	نطقية Speaking	سمعية Hearing	بصرية Seeing	الجنس	سبب الإعاقة	العمر
20 - 24	Disease	Male	17466	-	17368	98	11	1	10	6	2	36	17	5	3	7	ذكور	مرضى	24 - 20
		Female	16807	-	16754	53	3	1	4	5	4	19	7	1	5	4	إناث		
		Both Sexes	34273	-	34122	151	14	2	14	11	6	55	24	6	8	11	كلا الجنسين		
	Congenital	Male	122	-	-	122	7	2	12	5	13	24	34	8	6	11	ذكور	خلقي	
		Female	93	-	-	93	4	2	5	8	15	21	21	9	-	8	إناث		
		Both Sexes	215	-	-	215	11	4	17	13	28	45	55	17	6	19	كلا الجنسين		
	Birth Related	Male	10	-	-	10	-	2	-	-	-	8	-	-	-	-	ذكور	أثناء الولادة	
		Female	5	-	-	5	-	2	1	-	-	2	-	-	-	-	إناث		
		Both Sexes	15	-	-	15	-	4	1	-	-	10	-	-	-	-	كلا الجنسين		
	War	Male	51	-	-	51	9	2	1	1	1	32	-	1	1	3	ذكور	حرب	
		Female	2	-	-	2	-	-	-	-	-	1	1	-	-	-	إناث		
		Both Sexes	53	-	-	53	9	2	1	1	1	33	1	1	1	3	كلا الجنسين		
	Work Injury	Male	22	-	-	22	-	2	1	-	-	11	-	-	1	7	ذكور	إصابة عمل	
		Female	-	-	-	-	-	-	-	-	-	-	-	-	-	-	إناث		
		Both Sexes	22	-	-	22	-	2	1	-	-	11	-	-	1	7	كلا الجنسين		
	Traffic Accidents	Male	19	-	-	19	2	3	1	-	-	8	2	1	-	2	ذكور	حادث سير	
		Female	6	-	-	6	-	-	1	2	-	-	2	-	1	-	إناث		
		Both Sexes	25	-	-	25	2	3	2	2	-	8	4	1	1	2	كلا الجنسين		
	Other Accidents	Male	39	-	-	39	6	4	2	-	1	19	2	-	1	4	ذكور	حوادث أخرى	
		Female	11	-	-	11	-	-	-	-	-	5	2	1	-	3	إناث		
		Both Sexes	50	-	-	50	6	4	2	-	1	24	4	1	1	7	كلا الجنسين		
	Others	Male	13	-	-	13	5	-	-	-	-	5	-	1	-	2	ذكور	أخرى	
		Female	9	-	-	9	-	-	-	-	-	3	3	3	-	-	إناث		
		Both Sexes	22	-	-	22	5	-	-	-	-	8	3	4	-	2	كلا الجنسين		
Not Stated	Male	4	-	-	4	1	-	-	-	-	2	1	-	-	-	ذكور	غير مبيّن		
	Female	2	-	-	2	1	-	-	-	-	-	-	1	-	-	إناث			
	Both Sexes	6	-	-	6	2	-	-	-	-	2	1	1	-	-	كلا الجنسين			
Total	Male	17746	-	17368	378	41	16	27	12	17	145	56	16	12	36	ذكور	المجموع		
	Female	16935	-	16754	181	8	5	11	15	19	51	36	15	6	15	إناث			
	Both Sexes	34681	-	34122	559	49	21	38	27	36	196	92	31	18	51	كلا الجنسين			

جدول (74 تابع): السكان الفلسطينيون المعاقون حسب سبب الاعاقة وفئات العمر بالسنوات والجنس ونوع الاعاقة

Table (74 Cont.): Palestinian Population with Disability by Cause, Age Groups in Years, Sex and Type of Disability

Age	Cause of Disability	Sex	Total Population			Type of Disability										نوع الاعاقة		العمر	
			المجموع Total	غير مبيّن Not Stated	غير المعاقين Without Disabilities	المعاقون With Disabilities	أخرى Others	استخدام الأصابع Grasping	متعددة Multiple	عقلية وحركية Mental & Moving	سمعية و نطقية Hearing & Speaking	حركية Moving	عقلية Mental	نطقية Speaking	سمعية Hearing	بصرية Seeing	الجنس		سبب الإعاقة
25 - 29	Disease	Male	14865	-	14772	93	7	2	8	2	3	44	14	1	6	6	ذكور	مرضى	29 - 25
		Female	14104	-	14050	54	6	1	6	3	4	20	4	4	1	5	إناث		
		Both Sexes	28969	-	28822	147	13	3	14	5	7	64	18	5	7	11	كلا الجنسين		
	Congenital	Male	99	-	-	99	12	3	11	4	12	17	22	6	2	10	ذكور	خلفي	
		Female	66	-	-	66	2	1	6	3	9	13	21	4	4	3	إناث		
		Both Sexes	165	-	-	165	14	4	17	7	21	30	43	10	6	13	كلا الجنسين		
	Birth Related	Male	10	-	-	10	-	-	2	-	-	8	-	-	-	-	ذكور	أثناء الولادة	
		Female	6	-	-	6	1	-	-	-	-	5	-	-	-	-	إناث		
		Both Sexes	16	-	-	16	1	-	2	-	-	13	-	-	-	-	كلا الجنسين		
	War	Male	35	-	-	35	5	1	1	1	-	20	3	-	2	2	ذكور	حرب	
		Female	5	-	-	5	1	-	-	1	-	-	1	-	1	1	إناث		
		Both Sexes	40	-	-	40	6	1	1	2	-	20	4	-	3	3	كلا الجنسين		
	Work Injury	Male	28	-	-	28	4	8	1	-	-	11	1	-	-	3	ذكور	إصابة عمل	
		Female	2	-	-	2	-	-	-	-	-	1	-	-	-	1	إناث		
		Both Sexes	30	-	-	30	4	8	1	-	-	12	1	-	-	4	كلا الجنسين		
	Traffic Accidents	Male	25	-	-	25	4	2	2	-	-	15	1	-	-	1	ذكور	حادث سير	
		Female	1	-	-	1	-	1	-	-	-	-	-	-	-	-	إناث		
		Both Sexes	26	-	-	26	4	3	2	-	-	15	1	-	-	1	كلا الجنسين		
	Other Accidents	Male	27	-	-	27	-	2	3	1	1	14	3	-	-	3	ذكور	حوادث أخرى	
		Female	9	-	-	9	-	-	-	-	-	2	2	2	2	1	إناث		
		Both Sexes	36	-	-	36	-	2	3	1	1	16	5	2	2	4	كلا الجنسين		
	Others	Male	13	-	-	13	6	1	1	-	-	3	1	-	-	1	ذكور	أخرى	
Female		9	-	-	9	2	1	-	-	-	3	1	-	-	2	إناث			
Both Sexes		22	-	-	22	8	2	1	-	-	6	2	-	-	3	كلا الجنسين			
Not Stated	Male	6	-	-	6	-	-	-	1	-	1	3	1	-	-	ذكور	غير مبيّن		
	Female	4	-	-	4	1	-	-	-	-	2	1	-	-	-	إناث			
	Both Sexes	10	-	-	10	1	-	-	1	-	3	4	1	-	-	كلا الجنسين			
Total	Male	15108	-	14772	336	38	19	29	9	16	133	48	8	10	26	ذكور	المجموع		
	Female	14206	-	14050	156	13	4	12	7	13	46	30	10	8	13	إناث			
	Both Sexes	29314	-	28822	492	51	23	41	16	29	179	78	18	18	39	كلا الجنسين			

جدول (74 تابع): السكان الفلسطينيون المعاقون حسب سبب الاعاقة وفئات العمر بالسنوات والجنس ونوع الاعاقة

Table (74 Cont.): Palestinian Population with Disability by Cause, Age Groups in Years, Sex and Type of Disability

Age	Cause of Disability	Sex	Total Population			Type of Disability										نوع الاعاقة		العمر	
			المجموع Total	غير مبيّن Not Stated	غير المعاقين Without Disabilities	المعاقون With Disabilities	أخرى Others	استخدام الأصابع Grasping	متعددة Multiple	عقلية وحركية Mental & Moving	سمعية و نطقية Hearing & Speaking	حركية Moving	عقلية Mental	نطقية Speaking	سمعية Hearing	بصرية Seeing	الجنس		سبب الإعاقة
30 - 34	Disease	Male	11828	-	11739	89	13	1	4	2	3	30	24	2	3	7	ذكور	مرض	34 - 30
		Female	10808	-	10770	38	8	-	2	1	3	15	4	2	-	3	إناث		
		Both Sexes	22636	-	22509	127	21	1	6	3	6	45	28	4	3	10	كلا الجنسين		
	Congenital	Male	82	-	-	82	6	3	9	7	9	18	21	2	-	7	ذكور	خلقي	
		Female	59	-	-	59	1	1	3	7	7	10	17	6	2	5	إناث		
		Both Sexes	141	-	-	141	7	4	12	14	16	28	38	8	2	12	كلا الجنسين		
	Birth Related	Male	7	-	-	7	-	-	2	-	-	5	-	-	-	-	ذكور	أثناء الولادة	
		Female	5	-	-	5	1	1	-	-	-	3	-	-	-	-	إناث		
		Both Sexes	12	-	-	12	1	1	2	-	-	8	-	-	-	-	كلا الجنسين		
	War	Male	26	-	-	26	3	2	1	-	-	14	5	-	1	-	ذكور	حرب	
		Female	-	-	-	-	-	-	-	-	-	-	-	-	-	-	إناث		
		Both Sexes	26	-	-	26	3	2	1	-	-	14	5	-	1	-	كلا الجنسين		
	Work Injury	Male	33	-	-	33	3	10	-	-	-	16	-	-	-	4	ذكور	إصابة عمل	
		Female	-	-	-	-	-	-	-	-	-	-	-	-	-	-	إناث		
		Both Sexes	33	-	-	33	3	10	-	-	-	16	-	-	-	4	كلا الجنسين		
	Traffic Accidents	Male	27	-	-	27	2	2	2	-	-	21	-	-	-	-	ذكور	حادث سير	
		Female	2	-	-	2	-	-	-	-	-	2	-	-	-	-	إناث		
		Both Sexes	29	-	-	29	2	2	2	-	-	23	-	-	-	-	كلا الجنسين		
	Other Accidents	Male	21	-	-	21	1	1	2	-	1	9	2	-	-	5	ذكور	حوادث أخرى	
		Female	4	-	-	4	1	-	-	-	-	2	-	-	-	1	إناث		
		Both Sexes	25	-	-	25	2	1	2	-	1	11	2	-	-	6	كلا الجنسين		
	Others	Male	10	-	-	10	1	1	1	-	-	1	4	1	-	1	ذكور	أخرى	
		Female	6	-	-	6	1	-	1	-	-	3	-	-	1	-	إناث		
		Both Sexes	16	-	-	16	2	1	2	-	-	4	4	1	1	1	كلا الجنسين		
	Not Stated	Male	2	-	-	2	-	-	-	1	-	1	-	-	-	-	ذكور	غير مبيّن	
		Female	2	-	-	2	-	-	-	-	-	1	-	1	-	-	إناث		
		Both Sexes	4	-	-	4	-	-	-	1	-	2	-	1	-	-	كلا الجنسين		
Total	Male	12036	-	11739	297	29	20	21	10	13	115	56	5	4	24	ذكور	المجموع		
	Female	10886	-	10770	116	12	2	6	8	10	36	21	9	3	9	إناث			
	Both Sexes	22922	-	22509	413	41	22	27	18	23	151	77	14	7	33	كلا الجنسين			

جدول (74 تابع): السكان الفلسطينيون المعاقون حسب سبب الاعاقة وفئات العمر بالسنوات والجنس ونوع الاعاقة

Table (74 Cont.): Palestinian Population with Disability by Cause, Age Groups in Years, Sex and Type of Disability

Age	Cause of Disability	Sex	Total Population				Type of Disability										نوع الاعاقة		
			المجموع Total	غير مبيّن Not Stated	غير المعاقين Without Disabilities	المعاقون With Disabilities	أخرى Others	استخدام الأصابع Grasping	متعددة Multiple	عقلية وحركية Mental & Moving	سمعية و نطقية Hearing & Speaking	حركية Moving	عقلية Mental	نطقية Speaking	سمعية Hearing	بصرية Seeing	الجنس	سبب الإعاقة	العمر
35 - 39	Disease	Male	8674	-	8586	88	13	3	7	3	5	29	13	-	3	12	ذكور	مرض	39 - 35
		Female	8193	-	8154	39	8	-	-	-	2	8	8	-	4	9	إناث		
		Both Sexes	16867	-	16740	127	21	3	7	3	7	37	21	-	7	21	كلا الجنسين		
	Congenital	Male	63	-	-	63	2	1	6	1	10	13	13	4	1	12	ذكور	خلقي	
		Female	42	-	-	42	1	4	2	2	6	7	10	7	-	3	إناث		
		Both Sexes	105	-	-	105	3	5	8	3	16	20	23	11	1	15	كلا الجنسين		
	Birth Related	Male	2	-	-	2	-	-	-	-	-	2	-	-	-	-	ذكور	أثناء الولادة	
		Female	6	-	-	6	-	-	-	-	-	6	-	-	-	-	إناث		
		Both Sexes	8	-	-	8	-	-	-	-	8	-	-	-	-	-	كلا الجنسين		
	War	Male	18	-	-	18	-	2	3	-	-	9	4	-	-	-	ذكور	حرب	
		Female	1	-	-	1	-	-	-	-	-	1	-	-	-	-	إناث		
		Both Sexes	19	-	-	19	-	2	3	-	-	10	4	-	-	-	كلا الجنسين		
	Work Injury	Male	25	-	-	25	2	5	-	-	1	14	-	-	1	2	ذكور	إصابة عمل	
		Female	-	-	-	-	-	-	-	-	-	-	-	-	-	-	إناث		
		Both Sexes	25	-	-	25	2	5	-	-	1	14	-	-	1	2	كلا الجنسين		
	Traffic Accidents	Male	14	-	-	14	4	1	1	-	-	8	-	-	-	-	ذكور	حادث سير	
		Female	-	-	-	-	-	-	-	-	-	-	-	-	-	-	إناث		
		Both Sexes	14	-	-	14	4	1	1	-	-	8	-	-	-	-	كلا الجنسين		
	Other Accidents	Male	32	-	-	32	3	3	1	-	-	13	7	-	2	3	ذكور	حوادث أخرى	
		Female	7	-	-	7	1	1	-	-	-	2	1	-	2	-	إناث		
		Both Sexes	39	-	-	39	4	4	1	-	-	15	8	-	4	3	كلا الجنسين		
	Others	Male	13	-	-	13	5	-	1	-	1	3	2	-	-	1	ذكور	أخرى	
		Female	5	-	-	5	1	-	-	-	-	1	2	-	1	-	إناث		
		Both Sexes	18	-	-	18	6	-	1	-	1	4	4	-	1	1	كلا الجنسين		
	Not Stated	Male	3	-	-	3	-	-	1	-	-	-	2	-	-	-	ذكور	غير مبيّن	
		Female	3	-	-	3	-	-	2	-	-	-	1	-	-	-	إناث		
		Both Sexes	6	-	-	6	-	-	3	-	-	-	3	-	-	-	كلا الجنسين		
	Total	Male	8844	-	8586	258	29	15	20	4	17	91	41	4	7	30	ذكور	المجموع	
		Female	8257	-	8154	103	11	5	4	2	8	25	22	7	7	12	إناث		
		Both Sexes	17101	-	16740	361	40	20	24	6	25	116	63	11	14	42	كلا الجنسين		

جدول (74 تابع): السكان الفلسطينيون المعاقون حسب سبب الاعاقة وفئات العمر بالسنوات والجنس ونوع الاعاقة

Table (74 Cont.): Palestinian Population with Disability by Cause, Age Groups in Years, Sex and Type of Disability

Age	Cause of Disability	Sex	Total Population			Type of Disability										نوع الاعاقة		العمر	
			المجموع Total	غير مبيّن Not Stated	غير المعاقين Without Disabilities	المعاقون With Disabilities	أخرى Others	استخدام الأصابع Grasping	متعددة Multiple	عقلية وحركية Mental & Moving	سمعية و نطقية Hearing & Speaking	حركية Moving	عقلية Mental	نطقية Speaking	سمعية Hearing	بصرية Seeing	الجنس		سبب الإعاقة
40 - 44	Disease	Male	5828	-	5755	73	5	-	6	3	4	24	13	1	2	15	ذكور	مرض	44 - 40
		Female	5767	-	5728	39	4	2	2	-	4	13	3	1	5	5	إناث		
		Both Sexes	11595	-	11483	112	9	2	8	3	8	37	16	2	7	20	كلا الجنسين		
	Congenital	Male	39	-	-	39	2	-	5	2	10	10	6	1	2	1	ذكور	خلقي	
		Female	29	-	-	29	1	1	2	1	7	4	3	4	2	4	إناث		
		Both Sexes	68	-	-	68	3	1	7	3	17	14	9	5	4	5	كلا الجنسين		
	Birth Related	Male	2	-	-	2	-	-	1	-	-	1	-	-	-	-	ذكور	أثناء الولادة	
		Female	1	-	-	1	-	-	-	-	-	1	-	-	-	-	إناث		
		Both Sexes	3	-	-	3	-	-	1	-	-	2	-	-	-	-	كلا الجنسين		
	War	Male	9	-	-	9	1	1	2	-	-	1	3	-	-	1	ذكور	حرب	
		Female	-	-	-	-	-	-	-	-	-	-	-	-	-	-	إناث		
		Both Sexes	9	-	-	9	1	1	2	-	-	1	3	-	-	1	كلا الجنسين		
	Work Injury	Male	25	-	-	25	-	7	-	-	-	15	-	-	-	3	ذكور	إصابة عمل	
		Female	1	-	-	1	-	1	-	-	-	-	-	-	-	-	إناث		
		Both Sexes	26	-	-	26	-	8	-	-	-	15	-	-	-	3	كلا الجنسين		
	Traffic Accidents	Male	28	-	-	28	5	-	3	-	-	16	1	-	1	2	ذكور	حادث سير	
		Female	2	-	-	2	1	-	-	-	-	-	-	-	-	1	إناث		
		Both Sexes	30	-	-	30	6	-	3	-	-	16	1	-	1	3	كلا الجنسين		
	Other Accidents	Male	17	-	-	17	3	-	1	1	-	5	6	-	-	1	ذكور	حوادث أخرى	
		Female	6	-	-	6	-	-	-	-	-	4	1	-	-	1	إناث		
		Both Sexes	23	-	-	23	3	-	1	1	-	9	7	-	-	2	كلا الجنسين		
	Others	Male	14	-	-	14	3	-	-	1	-	3	4	-	-	3	ذكور	أخرى	
		Female	5	-	-	5	-	-	1	-	-	-	2	-	1	1	إناث		
		Both Sexes	19	-	-	19	3	-	1	1	-	3	6	-	1	4	كلا الجنسين		
	Not Stated	Male	2	-	-	2	-	-	-	-	-	-	1	-	-	1	ذكور	غير مبيّن	
		Female	2	-	-	2	1	-	1	-	-	-	-	-	-	-	إناث		
		Both Sexes	4	-	-	4	1	-	1	-	-	-	1	-	-	1	كلا الجنسين		
Total	Male	5964	-	5755	209	19	8	18	7	14	75	34	2	5	27	ذكور	المجموع		
	Female	5813	-	5728	85	7	4	6	1	11	22	9	5	8	12	إناث			
	Both Sexes	11777	-	11483	294	26	12	24	8	25	97	43	7	13	39	كلا الجنسين			

جدول (74 تابع): السكان الفلسطينيون المعاقون حسب سبب الاعاقة وفئات العمر بالسنوات والجنس ونوع الاعاقة

Table (74 Cont.): Palestinian Population with Disability by Cause, Age Groups in Years, Sex and Type of Disability

Age	Cause of Disability	Sex	Total Population				Type of Disability										نوع الاعاقة		
			المجموع Total	غير مبيّن Not Stated	غير المعاقين Without Disabilities	المعاقون With Disabilities	أخرى Others	استخدام الأصابع Grasping	متعددة Multiple	عقلية وحركية Mental & Moving	سمعية و نطقية Hearing & Speaking	حركية Moving	عقلية Mental	نطقية Speaking	سمعية Hearing	بصرية Seeing	الجنس	سبب الإعاقة	العمر
45 - 49	Disease	Male	4171	-	4119	52	12	-	1	2	1	12	8	-	3	13	ذكور	مرض	49 - 45
		Female	3918	-	3893	25	3	-	1	1	1	7	1	-	3	8	إناث		
		Both Sexes	8089	-	8012	77	15	-	2	3	2	19	9	-	6	21	كلا الجنسين		
	Congenital	Male	29	-	-	29	4	-	1	2	3	2	4	7	1	5	ذكور	خلقي	
		Female	21	-	-	21	1	1	-	-	4	4	3	2	4	2	إناث		
		Both Sexes	50	-	-	50	5	1	1	2	7	6	7	9	5	7	كلا الجنسين		
	Birth Related	Male	3	-	-	3	-	-	-	-	-	3	-	-	-	-	ذكور	أثناء الولادة	
		Female	1	-	-	1	-	-	-	-	-	1	-	-	-	-	إناث		
		Both Sexes	4	-	-	4	-	-	-	-	-	4	-	-	-	-	كلا الجنسين		
	War	Male	11	-	-	11	-	-	1	-	-	4	-	-	-	6	ذكور	حرب	
		Female	1	-	-	1	-	-	-	-	-	1	-	-	-	-	إناث		
		Both Sexes	12	-	-	12	-	-	1	-	-	5	-	-	-	6	كلا الجنسين		
	Work Injury	Male	12	-	-	12	1	1	1	-	-	8	-	-	-	1	ذكور	إصابة عمل	
		Female	-	-	-	-	-	-	-	-	-	-	-	-	-	-	إناث		
		Both Sexes	12	-	-	12	1	1	1	-	-	8	-	-	-	1	كلا الجنسين		
	Traffic Accidents	Male	6	-	-	6	-	-	-	-	-	6	-	-	-	-	ذكور	حادث سير	
		Female	2	-	-	2	-	-	-	-	-	1	-	-	-	1	إناث		
		Both Sexes	8	-	-	8	-	-	-	-	-	7	-	-	-	1	كلا الجنسين		
	Other Accidents	Male	15	-	-	15	2	-	1	1	-	3	4	-	1	3	ذكور	حوادث أخرى	
		Female	8	-	-	8	1	-	-	1	-	4	1	-	1	-	إناث		
		Both Sexes	23	-	-	23	3	-	1	2	-	7	5	-	2	3	كلا الجنسين		
	Others	Male	7	-	-	7	4	-	1	-	-	-	-	-	-	2	ذكور	أخرى	
		Female	1	-	-	1	-	-	-	-	-	-	1	-	-	-	إناث		
		Both Sexes	8	-	-	8	4	-	1	-	-	-	1	-	-	2	كلا الجنسين		
	Not Stated	Male	1	-	-	1	-	1	-	-	-	-	-	-	-	-	ذكور	غير مبيّن	
		Female	2	-	-	2	1	-	-	-	-	-	-	-	1	-	إناث		
		Both Sexes	3	-	-	3	1	1	-	-	-	-	-	-	1	-	كلا الجنسين		
Total	Male	4255	-	4119	136	23	2	6	5	4	38	16	7	5	30	ذكور	المجموع		
	Female	3954	-	3893	61	6	1	1	2	5	18	6	2	9	11	إناث			
	Both Sexes	8209	-	8012	197	29	3	7	7	9	56	22	9	14	41	كلا الجنسين			

جدول (74 تابع): السكان الفلسطينيون المعاقون حسب سبب الاعاقة وفئات العمر بالسنوات والجنس ونوع الاعاقة

Table (74 Cont.): Palestinian Population with Disability by Cause, Age Groups in Years, Sex and Type of Disability

Age	Cause of Disability	Sex	Total Population				Type of Disability										نوع الاعاقة		
			المجموع Total	غير مبيّن Not Stated	غير المعاقين Without Disabilities	المعاقون With Disabilities	أخرى Others	استخدام الأصابع Grasping	متعددة Multiple	عقلية وحركية Mental & Moving	سمعية و نطقية Hearing & Speaking	حركية Moving	عقلية Mental	نطقية Speaking	سمعية Hearing	بصرية Seeing	الجنس	سبب الإعاقة	العمر
50 - 54	Disease	Male	3226	-	3165	61	5	1	2	2	-	19	7	-	4	21	ذكور	مرضي	54 - 50
		Female	3583	-	3548	35	3	-	2	2	2	12	6	-	2	6	إناث		
Both Sexes		6809	-	6713	96	8	1	4	4	4	2	31	13	-	6	27	كلا الجنسين		
Congenital	Male	16	-	-	16	-	-	-	1	6	1	4	-	3	1	ذكور	خلقي		
	Female	9	-	-	9	1	-	-	-	2	1	1	-	1	3	إناث			
	Both Sexes	25	-	-	25	1	-	-	1	8	2	5	-	4	4	كلا الجنسين			
Birth Related	Male	2	-	-	2	-	-	-	-	-	2	-	-	-	-	ذكور	أثناء الولادة		
	Female	-	-	-	-	-	-	-	-	-	-	-	-	-	-	إناث			
	Both Sexes	2	-	-	2	-	-	-	-	-	2	-	-	-	-	كلا الجنسين			
War	Male	15	-	-	15	1	1	2	1	1	3	2	-	-	4	ذكور	حرب		
	Female	-	-	-	-	-	-	-	-	-	-	-	-	-	-	إناث			
	Both Sexes	15	-	-	15	1	1	2	1	1	3	2	-	-	4	كلا الجنسين			
Work Injury	Male	9	-	-	9	-	2	-	-	-	3	1	-	-	3	ذكور	إصابة عمل		
	Female	-	-	-	-	-	-	-	-	-	-	-	-	-	-	إناث			
	Both Sexes	9	-	-	9	-	2	-	-	-	3	1	-	-	3	كلا الجنسين			
Traffic Accidents	Male	9	-	-	9	1	1	1	1	-	4	-	-	-	1	ذكور	حادث سير		
	Female	2	-	-	2	-	-	-	-	-	1	-	-	-	1	إناث			
	Both Sexes	11	-	-	11	1	1	1	1	-	5	-	-	-	2	كلا الجنسين			
Other Accidents	Male	16	-	-	16	2	1	-	1	-	7	-	-	-	5	ذكور	حوادث أخرى		
	Female	5	-	-	5	-	-	-	-	-	2	2	1	-	-	إناث			
	Both Sexes	21	-	-	21	2	1	-	1	-	9	2	1	-	5	كلا الجنسين			
Others	Male	9	-	-	9	-	-	-	-	-	1	4	-	-	4	ذكور	أخرى		
	Female	5	-	-	5	1	-	-	-	-	1	1	-	1	1	إناث			
	Both Sexes	14	-	-	14	1	-	-	-	-	2	5	-	1	5	كلا الجنسين			
Not Stated	Male	4	-	-	4	2	-	-	-	1	-	-	-	1	-	ذكور	غير مبيّن		
	Female	1	-	-	1	-	-	-	-	-	-	-	-	-	1	إناث			
	Both Sexes	5	-	-	5	2	-	-	-	1	-	-	-	1	1	كلا الجنسين			
Total	Male	3306	-	3165	141	11	6	5	6	8	40	18	-	8	39	ذكور	المجموع		
	Female	3605	-	3548	57	5	-	2	2	4	17	10	1	4	12	إناث			
	Both Sexes	6911	-	6713	198	16	6	7	8	12	57	28	1	12	51	كلا الجنسين			

جدول (74 تابع): السكان الفلسطينيون المعاقون حسب سبب الاعاقة وفئات العمر بالسنوات والجنس ونوع الاعاقة

Table (74 Cont.): Palestinian Population with Disability by Cause, Age Groups in Years, Sex and Type of Disability

Age	Cause of Disability	Sex	Total Population				Type of Disability										نوع الاعاقة		
			المجموع Total	غير مبيّن Not Stated	غير المعاقين Without Disabilities	المعاقون With Disabilities	أخرى Others	استخدام الأصابع Grasping	متعددة Multiple	عقلية وحركية Mental & Moving	سمعية و نطقية Hearing & Speaking	حركية Moving	عقلية Mental	نطقية Speaking	سمعية Hearing	بصرية Seeing	الجنس	سبب الإعاقة	العمر
55 - 59	Disease	Male	2441	-	2379	62	14	1	4	2	4	20	3	1	1	12	ذكور	مرض	59 - 55
		Female	3005	-	2966	39	8	-	4	-	3	8	-	1	2	13	إناث		
		Both Sexes	5446	-	5345	101	22	1	8	2	7	28	3	2	3	25	كلا الجنسين		
	Congenital	Male	25	-	-	25	1	1	2	-	3	7	3	-	1	7	ذكور	خلقي	
		Female	21	-	-	21	1	-	1	-	6	3	-	1	1	8	إناث		
		Both Sexes	46	-	-	46	2	1	3	-	9	10	3	1	2	15	كلا الجنسين		
	Birth Related	Male	-	-	-	-	-	-	-	-	-	-	-	-	-	-	ذكور	أثناء الولادة	
		Female	2	-	-	2	-	-	-	-	-	2	-	-	-	-	إناث		
		Both Sexes	2	-	-	2	-	-	-	-	2	-	-	-	-	-	كلا الجنسين		
	War	Male	7	-	-	7	-	1	-	-	-	5	-	-	-	1	ذكور	حرب	
		Female	2	-	-	2	1	-	-	-	-	1	-	-	-	-	إناث		
		Both Sexes	9	-	-	9	1	1	-	-	6	-	-	-	-	1	كلا الجنسين		
	Work Injury	Male	9	-	-	9	-	2	-	-	-	4	-	-	-	3	ذكور	إصابة عمل	
		Female	-	-	-	-	-	-	-	-	-	-	-	-	-	-	إناث		
		Both Sexes	9	-	-	9	-	2	-	-	4	-	-	-	3	كلا الجنسين			
	Traffic Accidents	Male	9	-	-	9	1	-	-	-	-	5	2	-	-	1	ذكور	حادث سير	
		Female	2	-	-	2	-	-	-	-	-	1	-	-	1	-	إناث		
		Both Sexes	11	-	-	11	1	-	-	-	6	2	-	1	1	كلا الجنسين			
	Other Accidents	Male	8	-	-	8	1	1	-	-	-	5	-	-	-	1	ذكور	حوادث أخرى	
		Female	7	-	-	7	-	-	-	-	1	3	-	-	-	3	إناث		
		Both Sexes	15	-	-	15	1	1	-	-	1	8	-	-	4	كلا الجنسين			
	Others	Male	8	-	-	8	3	-	2	-	-	1	1	-	-	1	ذكور	أخرى	
		Female	2	-	-	2	-	-	-	-	-	-	1	-	-	1	إناث		
		Both Sexes	10	-	-	10	3	-	2	-	1	2	-	-	2	كلا الجنسين			
	Not Stated	Male	4	-	-	4	-	1	1	-	-	1	-	-	-	1	ذكور	غير مبيّن	
		Female	1	-	-	1	-	-	1	-	-	-	-	-	-	-	إناث		
		Both Sexes	5	-	-	5	-	1	2	-	1	-	-	-	1	كلا الجنسين			
	Total	Male	2511	-	2379	132	20	7	9	2	7	48	9	1	2	27	ذكور	المجموع	
		Female	3042	-	2966	76	10	-	6	-	10	18	1	2	4	25	إناث		
		Both Sexes	5553	-	5345	208	30	7	15	2	17	66	10	3	6	52	كلا الجنسين		

جدول (74 تابع): السكان الفلسطينيون المعاقون حسب سبب الاعاقة وفئات العمر بالسنوات والجنس ونوع الاعاقة

Table (74 Cont.): Palestinian Population with Disability by Cause, Age Groups in Years, Sex and Type of Disability

Age	Cause of Disability	Sex	Total Population				Type of Disability										نوع الاعاقة		
			المجموع Total	غير مبيّن Not Stated	غير المعاقين Without Disabilities	المعاقون With Disabilities	أخرى Others	استخدام الأصابع Grasping	متعددة Multiple	عقلية وحركية Mental & Moving	سمعية و نطقية Hearing & Speaking	حركية Moving	عقلية Mental	نطقية Speaking	سمعية Hearing	بصرية Seeing	الجنس	سبب الإعاقة	العمر
60 - 64	Disease	Male	2369	-	2294	75	6	2	9	2	1	20	1	2	4	28	ذكور	مرض	64 - 60
		Female	2862	-	2794	68	8	2	4	-	-	25	2	1	3	23	إناث		
		Both Sexes	5231	-	5088	143	14	4	13	2	1	45	3	3	7	51	كلا الجنسين		
	Congenital	Male	20	-	-	20	1	-	2	-	7	3	2	3	-	2	ذكور	خلقي	
		Female	11	-	-	11	-	-	2	-	1	2	-	2	1	3	إناث		
		Both Sexes	31	-	-	31	1	-	4	-	8	5	2	5	1	5	كلا الجنسين		
	Birth Related	Male	1	-	-	1	-	-	-	-	-	1	-	-	-	-	ذكور	أثناء الولادة	
		Female	-	-	-	-	-	-	-	-	-	-	-	-	-	-	إناث		
		Both Sexes	1	-	-	1	-	-	-	-	-	1	-	-	-	-	كلا الجنسين		
	War	Male	10	-	-	10	-	-	1	-	1	4	1	-	-	3	ذكور	حرب	
		Female	1	-	-	1	-	-	-	-	-	-	-	-	-	1	إناث		
		Both Sexes	11	-	-	11	-	-	1	-	1	4	1	-	-	4	كلا الجنسين		
	Work Injury	Male	10	-	-	10	-	2	-	-	-	4	1	-	1	2	ذكور	إصابة عمل	
		Female	-	-	-	-	-	-	-	-	-	-	-	-	-	-	إناث		
		Both Sexes	10	-	-	10	-	2	-	-	-	4	1	-	1	2	كلا الجنسين		
	Traffic Accidents	Male	6	-	-	6	-	-	1	-	-	5	-	-	-	-	ذكور	حادث سير	
		Female	2	-	-	2	-	-	-	-	-	2	-	-	-	-	إناث		
		Both Sexes	8	-	-	8	-	-	1	-	-	7	-	-	-	-	كلا الجنسين		
	Other Accidents	Male	11	-	-	11	-	1	-	-	-	5	-	-	2	3	ذكور	حوادث أخرى	
		Female	6	-	-	6	-	1	-	-	-	4	1	-	-	-	إناث		
		Both Sexes	17	-	-	17	-	2	-	-	-	9	1	-	2	3	كلا الجنسين		
	Others	Male	7	-	-	7	1	-	-	-	-	1	-	-	1	4	ذكور	أخرى	
		Female	3	-	-	3	-	-	1	-	-	1	-	-	1	-	إناث		
		Both Sexes	10	-	-	10	1	-	1	-	-	2	-	-	2	4	كلا الجنسين		
	Not Stated	Male	2	-	-	2	-	-	1	-	-	-	1	-	-	-	ذكور	غير مبيّن	
		Female	2	-	-	2	-	1	-	-	-	1	-	-	-	-	إناث		
		Both Sexes	4	-	-	4	-	1	1	-	-	1	1	-	-	-	كلا الجنسين		
Total	Male	2436	-	2294	142	8	5	14	2	9	43	6	5	8	42	ذكور	المجموع		
	Female	2887	-	2794	93	8	4	7	-	1	35	3	3	5	27	إناث			
	Both Sexes	5323	-	5088	235	16	9	21	2	10	78	9	8	13	69	كلا الجنسين			

جدول (74 تابع): السكان الفلسطينيون المعاقون حسب سبب الاعاقة وفئات العمر بالسنوات والجنس ونوع الاعاقة

Table (74 Cont.): Palestinian Population with Disability by Cause, Age Groups in Years, Sex and Type of Disability

Age	Cause of Disability	Sex	Total Population				Type of Disability										نوع الاعاقة		
			المجموع Total	غير مبيّن Not Stated	غير المعاقين Without Disabilities	المعاقون With Disabilities	أخرى Others	استخدام الأصابع Grasping	متعددة Multiple	عقلية وحركية Mental & Moving	سمعية و نطقية Hearing & Speaking	حركية Moving	عقلية Mental	نطقية Speaking	سمعية Hearing	بصرية Seeing	الجنس	سبب الإعاقة	العمر
65 - 69	Disease	Male	2039	-	1960	79	8	1	8	2	1	18	4	1	6	30	ذكور	مرض	69 - 65
		Female	2280	-	2199	81	7	1	5	-	-	31	1	2	9	25	إناث		
		Both Sexes	4319	-	4159	160	15	2	13	2	1	49	5	3	15	55	كلا الجنسين		
	Congenital	Male	20	-	-	20	-	-	-	-	3	1	1	1	2	12	ذكور	خلقي	
		Female	4	-	-	4	-	-	2	-	-	-	-	-	2	2	إناث		
		Both Sexes	24	-	-	24	-	-	2	-	3	1	1	1	2	14	كلا الجنسين		
	Birth Related	Male	-	-	-	-	-	-	-	-	-	-	-	-	-	-	ذكور	أثناء الولادة	
		Female	-	-	-	-	-	-	-	-	-	-	-	-	-	-	إناث		
		Both Sexes	-	-	-	-	-	-	-	-	-	-	-	-	-	-	كلا الجنسين		
	War	Male	7	-	-	7	2	-	-	-	-	3	-	-	-	2	ذكور	حرب	
		Female	2	-	-	2	-	-	-	-	-	2	-	-	-	-	إناث		
		Both Sexes	9	-	-	9	2	-	-	-	-	5	-	-	-	2	كلا الجنسين		
	Work Injury	Male	11	-	-	11	1	-	1	-	-	7	-	-	-	2	ذكور	إصابة عمل	
		Female	3	-	-	3	-	-	1	-	-	2	-	-	-	-	إناث		
		Both Sexes	14	-	-	14	1	-	2	-	-	9	-	-	-	2	كلا الجنسين		
	Traffic Accidents	Male	7	-	-	7	-	1	-	-	-	5	-	-	1	-	ذكور	حادث سير	
		Female	1	-	-	1	-	-	-	-	-	1	-	-	-	-	إناث		
		Both Sexes	8	-	-	8	-	1	-	-	-	6	-	-	1	-	كلا الجنسين		
	Other Accidents	Male	11	-	-	11	-	1	1	-	-	4	-	-	1	4	ذكور	حوادث أخرى	
		Female	13	-	-	13	-	-	-	-	-	4	1	-	2	6	إناث		
		Both Sexes	24	-	-	24	-	1	1	-	-	8	1	-	3	10	كلا الجنسين		
	Others	Male	8	-	-	8	1	-	1	-	-	-	1	-	2	3	ذكور	أخرى	
		Female	4	-	-	4	1	-	-	-	-	-	-	-	-	3	إناث		
		Both Sexes	12	-	-	12	2	-	1	-	-	-	1	-	2	6	كلا الجنسين		
	Not Stated	Male	-	-	-	-	-	-	-	-	-	-	-	-	-	-	ذكور	غير مبيّن	
		Female	2	-	-	2	-	-	-	-	-	-	-	-	-	2	إناث		
		Both Sexes	2	-	-	2	-	-	-	-	-	-	-	-	-	2	كلا الجنسين		
Total	Male	2103	-	1960	143	12	3	11	2	4	38	6	2	12	53	ذكور	المجموع		
	Female	2309	-	2199	110	8	1	8	-	-	40	2	2	11	38	إناث			
	Both Sexes	4412	-	4159	253	20	4	19	2	4	78	8	4	23	91	كلا الجنسين			

جدول (74 تابع): السكان الفلسطينيون المعاقون حسب سبب الاعاقة وفئات العمر بالسنوات والجنس ونوع الاعاقة

Table (74 Cont.): Palestinian Population with Disability by Cause, Age Groups in Years, Sex and Type of Disability

Age	Cause of Disability	Sex	Total Population				Type of Disability										نوع الاعاقة		
			المجموع Total	غير مبيّن Not Stated	غير المعاقين Without Disabilities	المعاقون With Disabilities	أخرى Others	استخدام الأصابع Grasping	متعددة Multiple	عقلية وحركية Mental & Moving	سمعية و نطقية Hearing & Speaking	حركية Moving	عقلية Mental	نطقية Speaking	سمعية Hearing	بصرية Seeing	الجنس	سبب الإعاقة	العمر
70 - 74	Disease	Male	1360	-	1299	61	3	-	6	-	-	21	1	1	4	25	ذكور	مرض	74 - 70
		Female	1548	-	1467	81	8	1	5	3	2	27	1	1	11	22	إناث		
		Both Sexes	2908	-	2766	142	11	1	11	3	2	48	2	2	15	47	كلا الجنسين		
	Congenital	Male	13	-	-	13	-	-	-	-	-	2	-	2	3	6	ذكور	خلقي	
		Female	2	-	-	2	-	-	1	-	-	1	-	-	-	-	إناث		
		Both Sexes	15	-	-	15	-	-	1	-	-	3	-	2	3	6	كلا الجنسين		
	Birth Related	Male	-	-	-	-	-	-	-	-	-	-	-	-	-	-	ذكور	أثناء الولادة	
		Female	-	-	-	-	-	-	-	-	-	-	-	-	-	-	إناث		
		Both Sexes	-	-	-	-	-	-	-	-	-	-	-	-	-	-	كلا الجنسين		
	War	Male	9	-	-	9	-	-	1	-	-	3	-	-	-	5	ذكور	حرب	
		Female	1	-	-	1	-	-	-	-	-	-	-	-	-	1	إناث		
		Both Sexes	10	-	-	10	-	-	1	-	-	3	-	-	-	6	كلا الجنسين		
	Work Injury	Male	3	-	-	3	-	-	-	-	-	2	-	-	-	1	ذكور	إصابة عمل	
		Female	-	-	-	-	-	-	-	-	-	-	-	-	-	-	إناث		
		Both Sexes	3	-	-	3	-	-	-	-	-	2	-	-	-	1	كلا الجنسين		
	Traffic Accidents	Male	4	-	-	4	1	-	-	-	-	3	-	-	-	-	ذكور	حادث سير	
		Female	2	-	-	2	-	-	-	-	-	2	-	-	-	-	إناث		
		Both Sexes	6	-	-	6	1	-	-	-	-	5	-	-	-	-	كلا الجنسين		
	Other Accidents	Male	7	-	-	7	-	-	-	-	-	4	-	-	1	2	ذكور	حوادث أخرى	
		Female	5	-	-	5	-	-	-	-	-	3	-	-	-	2	إناث		
		Both Sexes	12	-	-	12	-	-	-	-	-	7	-	-	1	4	كلا الجنسين		
	Others	Male	5	-	-	5	1	-	-	-	-	2	-	-	1	1	ذكور	أخرى	
		Female	9	-	-	9	1	-	-	-	-	2	-	-	3	3	إناث		
		Both Sexes	14	-	-	14	2	-	-	-	-	4	-	-	4	4	كلا الجنسين		
	Not Stated	Male	-	-	-	-	-	-	-	-	-	-	-	-	-	-	ذكور	غير مبيّن	
		Female	6	-	-	6	-	-	-	-	-	2	-	-	-	4	إناث		
		Both Sexes	6	-	-	6	-	-	-	-	-	2	-	-	-	4	كلا الجنسين		
	Total	Male	1401	-	1299	102	5	-	7	-	-	37	1	3	9	40	ذكور	المجموع	
		Female	1573	-	1467	106	9	1	6	3	2	37	1	1	14	32	إناث		
		Both Sexes	2974	-	2766	208	14	1	13	3	2	74	2	4	23	72	كلا الجنسين		

جدول (74 تابع): السكان الفلسطينيون المعاقون حسب سبب الاعاقة وفئات العمر بالسنوات والجنس ونوع الاعاقة

Table (74 Cont.): Palestinian Population with Disability by Cause, Age Groups in Years, Sex and Type of Disability

Age	Cause of Disability	Sex	Total Population				Type of Disability										نوع الاعاقة		
			المجموع Total	غير مبيّن Not Stated	غير المعاقين Without Disabilities	المعاقون With Disabilities	أخرى Others	استخدام الأصابع Grasping	متعددة Multiple	عقلية وحركية Mental & Moving	سمعية و نطقية Hearing & Speaking	حركية Moving	عقلية Mental	نطقية Speaking	سمعية Hearing	بصرية Seeing	الجنس	سبب الإعاقة	العمر
75 - 79	Disease	Male	851	-	810	41	3	1	4	-	-	18	2	-	3	10	ذكور	مرض	79 - 75
		Female	862	-	814	48	1	-	2	-	2	17	-	-	9	17	إناث		
		Both Sexes	1713	-	1624	89	4	1	6	-	2	35	2	-	12	27	كلا الجنسين		
	Congenital	Male	15	-	-	15	-	1	4	1	-	3	1	1	1	3	ذكور	خلقي	
		Female	8	-	-	8	-	1	1	-	-	1	-	-	2	3	إناث		
		Both Sexes	23	-	-	23	-	2	5	1	-	4	1	1	3	6	كلا الجنسين		
	Birth Related	Male	-	-	-	-	-	-	-	-	-	-	-	-	-	-	ذكور	أثناء الولادة	
		Female	-	-	-	-	-	-	-	-	-	-	-	-	-	-	إناث		
		Both Sexes	-	-	-	-	-	-	-	-	-	-	-	-	-	-	كلا الجنسين		
	War	Male	9	-	-	9	1	1	2	1	-	2	-	-	-	2	ذكور	حرب	
		Female	-	-	-	-	-	-	-	-	-	-	-	-	-	-	إناث		
		Both Sexes	9	-	-	9	1	1	2	1	-	2	-	-	-	2	كلا الجنسين		
	Work Injury	Male	3	-	-	3	-	-	1	-	-	-	-	-	1	1	ذكور	إصابة عمل	
		Female	1	-	-	1	-	-	1	-	-	-	-	-	-	-	إناث		
		Both Sexes	4	-	-	4	-	-	2	-	-	-	-	-	1	1	كلا الجنسين		
	Traffic Accidents	Male	1	-	-	1	-	-	-	-	-	1	-	-	-	-	ذكور	حادث سير	
		Female	-	-	-	-	-	-	-	-	-	-	-	-	-	-	إناث		
		Both Sexes	1	-	-	1	-	-	-	-	-	1	-	-	-	-	كلا الجنسين		
	Other Accidents	Male	3	-	-	3	-	1	-	-	-	-	-	-	1	1	ذكور	حوادث أخرى	
		Female	2	-	-	2	-	-	-	-	-	2	-	-	-	-	إناث		
		Both Sexes	5	-	-	5	-	1	-	-	-	2	-	-	1	1	كلا الجنسين		
	Others	Male	8	-	-	8	2	-	1	-	-	1	-	-	2	2	ذكور	أخرى	
		Female	3	-	-	3	1	-	1	-	-	1	-	-	-	-	إناث		
		Both Sexes	11	-	-	11	3	-	2	-	-	2	-	-	2	2	كلا الجنسين		
	Not Stated	Male	1	-	-	1	-	-	-	-	-	-	-	1	-	-	ذكور	غير مبيّن	
		Female	-	-	-	-	-	-	-	-	-	-	-	-	-	-	إناث		
		Both Sexes	1	-	-	1	-	-	-	-	-	-	-	1	-	-	كلا الجنسين		
Total	Male	891	-	810	81	6	4	12	2	-	25	3	2	8	19	ذكور	المجموع		
	Female	876	-	814	62	2	1	5	-	2	21	-	-	11	20	إناث			
	Both Sexes	1767	-	1624	143	8	5	17	2	2	46	3	2	19	39	كلا الجنسين			

جدول (74 تابع): السكان الفلسطينيون المعاقون حسب سبب الاعاقة وفئات العمر بالسنوات والجنس ونوع الاعاقة

Table (74 Cont.): Palestinian Population with Disability by Cause, Age Groups in Years, Sex and Type of Disability

Age	Cause of Disability	Sex	Total Population				Type of Disability										نوع الاعاقة		العمر
			المجموع Total	غير مبيّن Not Stated	غير المعاقين Without Disabilities	المعاقون With Disabilities	أخرى Others	استخدام الأصابع Grasping	متعددة Multiple	عقلية وحركية Mental & Moving	سمعية و نطقية Hearing & Speaking	حركية Moving	عقلية Mental	نطقية Speaking	سمعية Hearing	بصرية Seeing	الجنس	سبب الإعاقة	
80 - 84	Disease	Male	540	-	496	44	3	-	5	-	-	13	2	-	9	12	ذكور	مرضي	84 - 80
		Female	528	-	502	26	1	-	5	-	-	11	-	-	4	5	إناث		
		Both Sexes	1068	-	998	70	4	-	10	-	-	24	2	-	13	17	كلا الجنسين		
	Congenital	Male	5	-	-	5	-	-	-	-	1	-	1	-	2	1	ذكور	خلفي	
		Female	-	-	-	-	-	-	-	-	-	-	-	-	-	-	إناث		
		Both Sexes	5	-	-	5	-	-	-	-	1	-	1	-	2	1	كلا الجنسين		
	Birth Related	Male	-	-	-	-	-	-	-	-	-	-	-	-	-	-	ذكور	أثناء الولادة	
		Female	-	-	-	-	-	-	-	-	-	-	-	-	-	-	إناث		
		Both Sexes	-	-	-	-	-	-	-	-	-	-	-	-	-	-	كلا الجنسين		
	War	Male	-	-	-	-	-	-	-	-	-	-	-	-	-	-	ذكور	حرب	
		Female	-	-	-	-	-	-	-	-	-	-	-	-	-	-	إناث		
		Both Sexes	-	-	-	-	-	-	-	-	-	-	-	-	-	-	كلا الجنسين		
	Work Injury	Male	3	-	-	3	-	-	-	-	-	2	-	-	-	1	ذكور	إصابة عمل	
		Female	-	-	-	-	-	-	-	-	-	-	-	-	-	-	إناث		
		Both Sexes	3	-	-	3	-	-	-	-	-	2	-	-	-	1	كلا الجنسين		
	Traffic Accidents	Male	2	-	-	2	-	-	1	-	-	1	-	-	-	-	ذكور	حادث سير	
		Female	-	-	-	-	-	-	-	-	-	-	-	-	-	-	إناث		
		Both Sexes	2	-	-	2	-	-	1	-	-	1	-	-	-	-	كلا الجنسين		
	Other Accidents	Male	4	-	-	4	-	-	-	-	-	2	-	-	-	2	ذكور	حوادث أخرى	
		Female	3	-	-	3	-	-	-	-	-	3	-	-	-	-	إناث		
		Both Sexes	7	-	-	7	-	-	-	-	-	5	-	-	-	2	كلا الجنسين		
	Others	Male	8	-	-	8	-	-	-	-	-	2	1	-	3	2	ذكور	أخرى	
		Female	5	-	-	5	1	-	1	-	-	1	-	-	2	-	إناث		
		Both Sexes	13	-	-	13	1	-	1	-	-	3	1	-	5	2	كلا الجنسين		
Not Stated	Male	1	-	-	1	-	-	-	-	-	-	-	-	-	1	ذكور	غير مبيّن		
	Female	3	-	-	3	-	-	1	-	-	-	-	1	1	-	إناث			
	Both Sexes	4	-	-	4	-	-	1	-	-	-	-	1	1	1	كلا الجنسين			
Total	Male	563	-	496	67	3	-	6	-	1	20	4	-	14	19	ذكور	المجموع		
	Female	539	-	502	37	2	-	7	-	-	15	-	1	7	5	إناث			
	Both Sexes	1102	-	998	104	5	-	13	-	1	35	4	1	21	24	كلا الجنسين			

جدول (74 تابع): السكان الفلسطينيون المعاقون حسب سبب الاعاقة وفئات العمر بالسنوات والجنس ونوع الاعاقة

Table (74 Cont.): Palestinian Population with Disability by Cause, Age Groups in Years, Sex and Type of Disability

Age	Cause of Disability	Sex	Total Population			Type of Disability										نوع الاعاقة		العمر	
			المجموع Total	غير مبيّن Not Stated	غير المعاقين Without Disabilities	المعاقون With Disabilities	أخرى Others	استخدام الأصابع Grasping	متعددة Multiple	عقلية وحركية Mental & Moving	سمعية و نطقية Hearing & Speaking	حركية Moving	عقلية Mental	نطقية Speaking	سمعية Hearing	بصرية Seeing	الجنس		سبب الإعاقة
85+	Disease	Male	575	-	517	58	2	1	10	-	1	16	1	1	10	16	ذكور	مرض	+ 85
		Female	404	-	365	39	-	-	3	-	-	16	-	-	6	14	إناث		
		Both Sexes	979	-	882	97	2	1	13	-	1	32	1	1	16	30	كلا الجنسين		
	Congenital	Male	4	-	-	4	-	-	-	-	1	-	-	-	-	3	ذكور	خلقي	
		Female	5	-	-	5	-	-	-	1	1	-	-	-	1	2	إناث		
		Both Sexes	9	-	-	9	-	-	-	1	2	-	-	-	1	5	كلا الجنسين		
	Birth Related	Male	-	-	-	-	-	-	-	-	-	-	-	-	-	-	ذكور	أثناء الولادة	
		Female	-	-	-	-	-	-	-	-	-	-	-	-	-	-	-		إناث
		Both Sexes	-	-	-	-	-	-	-	-	-	-	-	-	-	-	كلا الجنسين		
	War	Male	-	-	-	-	-	-	-	-	-	-	-	-	-	-	ذكور	حرب	
		Female	-	-	-	-	-	-	-	-	-	-	-	-	-	-	-		إناث
		Both Sexes	-	-	-	-	-	-	-	-	-	-	-	-	-	-	كلا الجنسين		
	Work Injury	Male	3	-	-	3	-	-	1	-	-	1	-	-	-	1	ذكور	إصابة عمل	
		Female	-	-	-	-	-	-	-	-	-	-	-	-	-	-	-		إناث
		Both Sexes	3	-	-	3	-	-	1	-	1	-	-	-	1	كلا الجنسين			
	Traffic Accidents	Male	5	-	-	5	-	1	-	-	4	-	-	-	-	-	ذكور	حادث سير	
		Female	-	-	-	-	-	-	-	-	-	-	-	-	-	-	-		إناث
		Both Sexes	5	-	-	5	-	1	-	-	4	-	-	-	-	-	كلا الجنسين		
	Other Accidents	Male	4	-	-	4	-	-	1	-	3	-	-	-	-	-	ذكور	حوادث أخرى	
		Female	5	-	-	5	-	-	-	-	4	-	-	-	-	1	إناث		
		Both Sexes	9	-	-	9	-	-	1	-	7	-	-	-	1	كلا الجنسين			
	Others	Male	11	-	-	11	2	-	4	-	-	1	-	-	2	2	ذكور	أخرى	
		Female	9	-	-	9	-	-	3	-	-	2	-	-	1	3	إناث		
		Both Sexes	20	-	-	20	2	-	7	-	3	-	-	3	5	كلا الجنسين			
	Not Stated	Male	3	-	-	3	-	-	1	-	-	-	-	-	2	-	ذكور	غير مبيّن	
		Female	1	-	-	1	-	-	1	-	-	-	-	-	-	-	-		إناث
		Both Sexes	4	-	-	4	-	-	2	-	-	-	-	2	-	كلا الجنسين			
	Total	Male	605	-	517	88	4	2	17	-	2	25	1	1	14	22	ذكور	المجموع	
		Female	424	-	365	59	-	-	7	1	1	22	-	-	8	20	إناث		
		Both Sexes	1029	-	882	147	4	2	24	1	3	47	1	1	22	42	كلا الجنسين		

جدول (74 تابع): السكان الفلسطينيون المعاقون حسب سبب الاعاقة وفئات العمر بالسنوات والجنس ونوع الاعاقة

Table (74 Cont.): Palestinian Population with Disability by Cause, Age Groups in Years, Sex and Type of Disability

Age	Cause of Disability	Sex	Total Population				Type of Disability										نوع الاعاقة			
			المجموع Total	غير مبيّن Not Stated	غير المعاقين Without Disabilities	المعاقون With Disabilities	أخرى Others	استخدام الأصابع Grasping	متعددة Multiple	عقلية وحركية Mental & Moving	سمعية و نطقية Hearing & Speaking	حركية Moving	عقلية Mental	نطقية Speaking	سمعية Hearing	بصرية Seeing	الجنس	سبب الإعاقة	العمر	
Not Stated	Disease	Male	87	-	85	2	-	-	-	-	-	-	-	-	-	-	2	ذكور	مرض	غير مبيّن
		Female	62	-	62	-	-	-	-	-	-	-	-	-	-	-	-	-	إناث	
		Both Sexes	149	-	147	2	-	-	-	-	-	-	-	-	-	-	2	كلا الجنسين		
	Congenital	Male	-	-	-	-	-	-	-	-	-	-	-	-	-	-	-	ذكور	خلقي	
		Female	2	-	-	2	-	-	-	-	-	1	-	-	-	-	1	إناث		
		Both Sexes	2	-	-	2	-	-	-	-	-	1	-	-	-	-	1	كلا الجنسين		
	Birth Related	Male	-	-	-	-	-	-	-	-	-	-	-	-	-	-	-	ذكور	أثناء الولادة	
		Female	-	-	-	-	-	-	-	-	-	-	-	-	-	-	-	إناث		
		Both Sexes	-	-	-	-	-	-	-	-	-	-	-	-	-	-	-	كلا الجنسين		
	War	Male	-	-	-	-	-	-	-	-	-	-	-	-	-	-	-	ذكور	حرب	
		Female	-	-	-	-	-	-	-	-	-	-	-	-	-	-	-	إناث		
		Both Sexes	-	-	-	-	-	-	-	-	-	-	-	-	-	-	-	كلا الجنسين		
	Work Injury	Male	-	-	-	-	-	-	-	-	-	-	-	-	-	-	-	ذكور	إصابة عمل	
		Female	-	-	-	-	-	-	-	-	-	-	-	-	-	-	-	إناث		
		Both Sexes	-	-	-	-	-	-	-	-	-	-	-	-	-	-	-	كلا الجنسين		
	Traffic Accidents	Male	-	-	-	-	-	-	-	-	-	-	-	-	-	-	-	ذكور	حادث سير	
		Female	-	-	-	-	-	-	-	-	-	-	-	-	-	-	-	إناث		
		Both Sexes	-	-	-	-	-	-	-	-	-	-	-	-	-	-	-	كلا الجنسين		
	Other Accidents	Male	-	-	-	-	-	-	-	-	-	-	-	-	-	-	-	ذكور	حوادث أخرى	
		Female	-	-	-	-	-	-	-	-	-	-	-	-	-	-	-	إناث		
		Both Sexes	-	-	-	-	-	-	-	-	-	-	-	-	-	-	-	كلا الجنسين		
	Others	Male	-	-	-	-	-	-	-	-	-	-	-	-	-	-	-	ذكور	أخرى	
		Female	-	-	-	-	-	-	-	-	-	-	-	-	-	-	-	إناث		
		Both Sexes	-	-	-	-	-	-	-	-	-	-	-	-	-	-	-	كلا الجنسين		
	Not Stated	Male	1	-	-	1	-	-	1	-	-	-	-	-	-	-	-	ذكور	غير مبيّن	
		Female	-	-	-	-	-	-	-	-	-	-	-	-	-	-	-	-	إناث	
		Both Sexes	1	-	-	1	-	-	1	-	-	-	-	-	-	-	-	كلا الجنسين		
	Total	Male	88	-	85	3	-	-	1	-	-	-	-	-	-	-	2	ذكور	المجموع	
		Female	64	-	62	2	-	-	-	-	-	1	-	-	-	-	1	إناث		
		Both Sexes	152	-	147	5	-	-	1	-	-	1	-	-	-	3	كلا الجنسين			

جدول (74 تابع): السكان الفلسطينيون المعاقون حسب سبب الاعاقة وفئات العمر بالسنوات والجنس ونوع الاعاقة

Table (74 Cont.): Palestinian Population with Disability by Cause, Age Groups in Years, Sex and Type of Disability

Age	Cause of Disability	Sex	Total Population				Type of Disability										نوع الاعاقة		
			المجموع Total	غير مبيّن Not Stated	غير المعاقين Without Disabilities	المعاقون With Disabilities	أخرى Others	استخدام الأصابع Grasping	متعددة Multiple	عقلية وحركية Mental & Moving	سمعية و نطقية Hearing & Speaking	حركية Moving	عقلية Mental	نطقية Speaking	سمعية Hearing	بصرية Seeing	الجنس	سبب الإعاقة	العمر
Total	Disease	Male	196761	-	195449	1312	155	21	116	51	42	412	137	36	86	256	ذكور	مرضى	المجموع
		Female	188427	-	187499	928	99	11	79	47	45	280	62	35	83	187	إناث		
		Both Sexes	385188	-	382948	2240	254	32	195	98	692	199	71	169	443	كلا الجنسين			
	Congenital	Male	1487	-	-	1487	110	28	135	124	158	279	265	163	70	155	ذكور	خلفي	
		Female	1096	-	-	1096	55	30	87	107	127	201	200	126	61	102	إناث		
		Both Sexes	2583	-	-	2583	165	58	222	231	285	480	465	289	131	257	كلا الجنسين		
	Birth Related	Male	142	-	-	142	8	9	30	-	-	95	-	-	-	-	ذكور	أثناء الولادة	
		Female	123	-	-	123	9	13	13	-	-	88	-	-	-	-	إناث		
		Both Sexes	265	-	-	265	17	22	43	-	-	183	-	-	-	-	كلا الجنسين		
	War	Male	241	-	-	241	25	16	17	5	4	115	19	3	4	33	ذكور	حرب	
		Female	26	-	-	26	3	-	-	2	1	10	3	-	1	6	إناث		
		Both Sexes	267	-	-	267	28	16	17	7	5	125	22	3	5	39	كلا الجنسين		
	Work Injury	Male	202	-	-	202	11	41	6	-	1	100	3	-	4	36	ذكور	إصابة عمل	
		Female	7	-	-	7	-	1	2	-	-	3	-	-	-	1	إناث		
		Both Sexes	209	-	-	209	11	42	8	-	1	103	3	-	4	37	كلا الجنسين		
	Traffic Accidents	Male	194	-	-	194	22	11	15	4	-	121	8	3	3	7	ذكور	حادث سير	
		Female	38	-	-	38	4	1	1	3	1	16	3	-	3	6	إناث		
		Both Sexes	232	-	-	232	26	12	16	7	1	137	11	3	6	13	كلا الجنسين		
	Other Accidents	Male	305	-	-	305	23	33	15	10	6	121	32	4	11	50	ذكور	حوادث أخرى	
		Female	133	-	-	133	5	7	5	6	1	56	13	6	7	27	إناث		
		Both Sexes	438	-	-	438	28	40	20	16	7	177	45	10	18	77	كلا الجنسين		
	Others	Male	170	-	-	170	44	3	18	4	1	33	20	4	12	31	ذكور	أخرى	
		Female	108	-	-	108	20	1	13	2	1	24	14	6	12	15	إناث		
		Both Sexes	278	-	-	278	64	4	31	6	2	57	34	10	24	46	كلا الجنسين		
	Not Stated	Male	57	-	-	57	8	2	11	5	1	10	9	3	3	5	ذكور	غير مبيّن	
		Female	57	-	-	57	5	1	14	2	2	11	4	7	3	8	إناث		
		Both Sexes	114	-	-	114	13	3	25	7	3	21	13	10	6	13	كلا الجنسين		
	Total	Male	199559	-	195449	4110	406	164	363	203	213	1286	493	216	193	573	ذكور	المجموع	
		Female	190015	-	187499	2516	200	65	214	169	178	689	299	180	170	352	إناث		
		Both Sexes	389574	-	382948	6626	606	229	577	372	391	1975	792	396	363	925	كلا الجنسين		

جدول 75: السكان الفلسطينيون في العمر 5 - 24 سنة المعاقون حسب حالة الإلتحاق بالتعليم وفئات العمر بالسنوات والجنس ونوع الإعاقة ونوع التجمع

Table 75: Palestinian Population 5 - 24 Years with Disability by Educational Attendance, Age Groups in Years, Sex, Type of Disability and Type of Locality

(حضر، Urban)

Educational Attendance	Age	Sex	Total Population				Type of Disability										نوع الإعاقة			حالة الإلتحاق
			المجموع Total	غير مبين Not Stated	غير المعاقين Without Disabilities	المعاقون With Disabilities	أخرى Others	استخدام الأصابع Grasping	متعددة Multiple	عقلية وحركية Mental & Moving	سمعية و نطقية Hearing & Speaking	حركية Moving	عقلية Mental	نطقية Speaking	سمعية Hearing	بصرية Seeing	الجنس	العمر		
Attending School	5 - 11	Male	25166	-	24962	204	27	14	15	1	15	62	3	17	18	32	ذكور	11 - 5	ملتحقون	
		Female	23829	-	23683	146	16	9	8	-	12	33	7	10	19	32	إناث			
		Both Sexes	48995	-	48645	350	43	23	23	1	27	95	10	27	37	64	كلا الجنسين			
	12 - 14	Male	9030	-	8949	81	7	8	5	1	5	25	4	5	10	11	ذكور			
		Female	8790	-	8748	42	5	3	4	1	4	14	1	1	1	8	إناث			
		Both Sexes	17820	-	17697	123	12	11	9	2	9	39	5	6	11	19	كلا الجنسين			
	15 - 19	Male	7071	-	7013	58	12	4	4	-	-	21	-	2	4	11	ذكور			
		Female	7125	-	7088	37	5	3	3	-	-	12	1	-	3	10	إناث			
		Both Sexes	14196	-	14101	95	17	7	7	-	-	33	1	2	7	21	كلا الجنسين			
	20- 24	Male	1609	-	1594	15	3	-	-	-	-	10	-	-	-	2	ذكور			
		Female	949	-	938	11	-	1	-	1	1	6	-	-	-	2	إناث			
		Both Sexes	2558	-	2532	26	3	1	-	1	1	16	-	-	-	4	كلا الجنسين			
	Total	Male	42876	-	42518	358	49	26	24	2	20	118	7	24	32	56	ذكور			
Female		40693	-	40457	236	26	16	15	2	17	65	9	11	23	52	إناث				
Both Sexes		83569	-	82975	594	75	42	39	4	37	183	16	35	55	108	كلا الجنسين				
Not Attending School	5 - 11	Male	4871	-	4611	260	17	2	33	44	17	41	57	40	3	6	ذكور	11 - 5	غير ملتحقين	
		Female	4623	-	4413	210	9	3	24	45	12	29	41	40	3	4	إناث			
		Both Sexes	9494	-	9024	470	26	5	57	89	29	70	98	80	6	10	كلا الجنسين			
	12 - 14	Male	1020	-	917	103	2	-	7	16	15	18	28	12	4	1	ذكور			
		Female	715	-	653	62	4	1	10	8	3	13	11	9	1	2	إناث			
		Both Sexes	1735	-	1570	165	6	1	17	24	18	31	39	21	5	3	كلا الجنسين			
	15 - 19	Male	7594	-	7406	188	14	4	15	16	15	47	46	18	6	7	ذكور			
		Female	6410	-	6276	134	11	2	13	14	11	26	27	13	7	10	إناث			
		Both Sexes	14004	-	13682	322	25	6	28	30	26	73	73	31	13	17	كلا الجنسين			
	20- 24	Male	10472	-	10216	256	23	12	15	11	15	106	31	11	10	22	ذكور			
		Female	10443	-	10331	112	7	2	8	8	13	25	25	12	4	8	إناث			
		Both Sexes	20915	-	20547	368	30	14	23	19	28	131	56	23	14	30	كلا الجنسين			
	Total	Male	23957	-	23150	807	56	18	70	87	62	212	162	81	23	36	ذكور			
Female		22191	-	21673	518	31	8	55	75	39	93	104	74	15	24	إناث				
Both Sexes		46148	-	44823	1325	87	26	125	162	101	305	266	155	38	60	كلا الجنسين				

جدول (75 تابع): السكان الفلسطينيون في العمر 5 - 24 سنة المعاقون حسب حالة الإلتحاق بالتعليم وفئات العمر بالسنوات والجنس ونوع الاعاقة ونوع التجمع

Table (75 Cont.): Palestinian Population 5 - 24 Years with Disability by Educational Attendance, Age Groups in Years, Sex, Type of Disability and Type of Locality

(حضر، Urban)

Educational Attendance	Age	Sex	Total Population			Type of Disability										نوع الاعاقة			حالة الإلتحاق
			المجموع Total	غير مبين Not Stated	غير المعاقين Without Disabilities	المعاقون With Disabilities	أخرى Others	استخدام الأصابع Grasping	متعددة Multiple	عقلية وحركية Mental & Moving	سمعية و نطقية Hearing & Speaking	حركية Moving	عقلية Mental	نطقية Speaking	سمعية Hearing	بصرية Seeing	الجنس	العمر	
Total	5 - 11	Male	30037	-	29573	464	44	16	48	45	32	103	60	57	21	38	ذكور	11 - 5	المجموع
		Female	28452	-	28096	356	25	12	32	45	24	62	48	50	22	36	إناث		
		Both Sexes	58489	-	57669	820	69	28	80	90	56	165	108	107	43	74	كلا الجنسين		
	12 - 14	Male	10050	-	9866	184	9	8	12	17	20	43	32	17	14	12	ذكور	14 - 12	
		Female	9505	-	9401	104	9	4	14	9	7	27	12	10	2	10	إناث		
		Both Sexes	19555	-	19267	288	18	12	26	26	27	70	44	27	16	22	كلا الجنسين		
	15 - 19	Male	14665	-	14419	246	26	8	19	16	15	68	46	20	10	18	ذكور	19 - 15	
		Female	13535	-	13364	171	16	5	16	14	11	38	28	13	10	20	إناث		
		Both Sexes	28200	-	27783	417	42	13	35	30	26	106	74	33	20	38	كلا الجنسين		
	20- 24	Male	12081	-	11810	271	26	12	15	11	15	116	31	11	10	24	ذكور	24 - 20	
		Female	11392	-	11269	123	7	3	8	9	14	31	25	12	4	10	إناث		
		Both Sexes	23473	-	23079	394	33	15	23	20	29	147	56	23	14	34	كلا الجنسين		
	Total	Male	66833	-	65668	1165	105	44	94	89	82	330	169	105	55	92	ذكور	المجموع	
		Female	62884	-	62130	754	57	24	70	77	56	158	113	85	38	76	إناث		
		Both Sexes	129717	-	127798	1919	162	68	164	166	138	488	282	190	93	168	كلا الجنسين		
	Not Stated	Male	9	-	7	2	-	-	-	1	-	-	-	-	-	1	ذكور	غير مبين	
		Female	16	-	13	3	-	-	-	-	1	1	1	-	-	-	إناث		
		Both Sexes	25	-	20	5	-	-	-	1	1	1	1	-	-	1	كلا الجنسين		
Grand Total	Male	66842	-	65675	1167	105	44	94	90	82	330	169	105	55	93	ذكور	المجموع الكلي		
	Female	62900	-	62143	757	57	24	70	77	57	159	114	85	38	76	إناث			
	Both Sexes	129742	-	127818	1924	162	68	164	167	139	489	283	190	93	169	كلا الجنسين			

جدول (75 تابع): السكان الفلسطينيون في العمر 5 - 24 سنة المعاقون حسب حالة الإلتحاق بالتعليم وفئات العمر بالسنوات والجنس ونوع الاعاقة ونوع التجمع

Table (75 Cont.): Palestinian Population 5 - 24 Years with Disability by Educational Attendance, Age Groups in Years, Sex, Type of Disability and Type of Locality

(ريف، Rural)

Educational Attendance	Age	Sex	Total Population				Type of Disability										نوع الاعاقة		
			المجموع Total	غير مبين Not Stated	غير المعاقين Without Disabilities	المعاقون With Disabilities	أخرى Others	استخدام الأصابع Grasping	متعددة Multiple	عقلية وحركية Mental & Moving	سمعية و نطقية Hearing & Speaking	حركية Moving	عقلية Mental	نطقية Speaking	سمعية Hearing	بصرية Seeing	الجنس	العمر	حالة الإلتحاق
Attending School	5 - 11	Male	11708	-	11626	82	12	4	6	2	2	24	3	10	4	15	ذكور	11 - 5	ملتحقون
		Female	10855	-	10803	52	8	3	3	1	2	13	5	8	3	6	إناث		
		Both Sexes	22563	-	22429	134	20	7	9	3	4	37	8	18	7	21	كلا الجنسين		
	12 - 14	Male	4191	-	4151	40	4	2	1	-	4	17	-	2	3	7	ذكور	14 - 12	
		Female	3854	-	3837	17	1	1	-	-	2	7	1	2	3	-	إناث		
		Both Sexes	8045	-	7988	57	5	3	1	-	6	24	1	4	6	7	كلا الجنسين		
	15 - 19	Male	3265	-	3243	22	2	4	1	-	-	5	1	1	3	5	ذكور	19 - 15	
		Female	2897	-	2882	15	-	2	1	-	-	9	-	-	1	2	إناث		
		Both Sexes	6162	-	6125	37	2	6	2	-	-	14	1	1	4	7	كلا الجنسين		
	20 - 24	Male	681	-	676	5	1	-	-	-	-	4	-	-	-	-	ذكور	24 - 20	
		Female	264	-	261	3	-	-	-	-	-	2	-	-	-	1	إناث		
		Both Sexes	945	-	937	8	1	-	-	-	-	6	-	-	-	1	كلا الجنسين		
Total	Male	19845	-	19696	149	19	10	8	2	6	50	4	13	10	27	ذكور	المجموع		
	Female	17870	-	17783	87	9	6	4	1	4	31	6	10	7	9	إناث			
	Both Sexes	37715	-	37479	236	28	16	12	3	10	81	10	23	17	36	كلا الجنسين			
Not Attending School	5 - 11	Male	2313	-	2217	96	7	2	16	12	1	22	12	17	4	3	ذكور	11 - 5	غير ملتحقين
		Female	2387	-	2289	98	4	-	12	18	10	16	15	12	5	6	إناث		
		Both Sexes	4700	-	4506	194	11	2	28	30	11	38	27	29	9	9	كلا الجنسين		
	12 - 14	Male	431	-	405	26	1	1	1	6	1	8	4	2	-	2	ذكور	14 - 12	
		Female	464	-	430	34	3	-	4	4	2	3	14	2	1	1	إناث		
		Both Sexes	895	-	835	60	4	1	5	10	3	11	18	4	1	3	كلا الجنسين		
	15 - 19	Male	3210	-	3135	75	7	-	7	10	8	15	15	4	4	5	ذكور	19 - 15	
		Female	3247	-	3186	61	3	1	4	4	9	12	17	4	4	3	إناث		
		Both Sexes	6457	-	6321	136	10	1	11	14	17	27	32	8	8	8	كلا الجنسين		
	20 - 24	Male	4488	-	4395	93	14	4	9	1	2	24	23	4	2	10	ذكور	24 - 20	
		Female	4806	-	4752	54	1	2	2	6	5	18	11	3	2	4	إناث		
		Both Sexes	9294	-	9147	147	15	6	11	7	7	42	34	7	4	14	كلا الجنسين		
Total	Male	10442	-	10152	290	29	7	33	29	12	69	54	27	10	20	ذكور	المجموع		
	Female	10904	-	10657	247	11	3	22	32	26	49	57	21	12	14	إناث			
	Both Sexes	21346	-	20809	537	40	10	55	61	38	118	111	48	22	34	كلا الجنسين			

جدول (75 تابع): السكان الفلسطينيون في العمر 5 - 24 سنة المعاقون حسب حالة الإلتحاق بالتعليم وفئات العمر بالسنوات والجنس ونوع الاعاقة ونوع التجمع

Table (75 Cont.): Palestinian Population 5 - 24 Years with Disability by Educational Attendance, Age Groups in Years, Sex, Type of Disability and Type of Locality

(ريف، Rural)

Educational Attendance	Age	Sex	Total Population			Type of Disability										نوع الاعاقة			
			المجموع Total	غير مبين Not Stated	غير المعاقين Without Disabilities	المعاقون With Disabilities	أخرى Others	استخدام الأصابع Grasping	متعددة Multiple	عقلية وحركية Mental & Moving	سمعية و نطقية Hearing & Speaking	حركية Moving	عقلية Mental	نطقية Speaking	سمعية Hearing	بصرية Seeing	الجنس	العمر	حالة الإلتحاق
Total	5 - 11	Male	14021	-	13843	178	19	6	22	14	3	46	15	27	8	18	ذكور	11 - 5	المجموع
		Female	13242	-	13092	150	12	3	15	19	12	29	20	20	8	12	إناث		
		Both Sexes	27263	-	26935	328	31	9	37	33	15	75	35	47	16	30	كلا الجنسين		
	12 - 14	Male	4622	-	4556	66	5	3	2	6	5	25	4	4	3	9	ذكور	14 - 12	
		Female	4318	-	4267	51	4	1	4	4	4	10	15	4	4	1	إناث		
		Both Sexes	8940	-	8823	117	9	4	6	10	9	35	19	8	7	10	كلا الجنسين		
	15 - 19	Male	6475	-	6378	97	9	4	8	10	8	20	16	5	7	10	ذكور	19 - 15	
		Female	6144	-	6068	76	3	3	5	4	9	21	17	4	5	5	إناث		
		Both Sexes	12619	-	12446	173	12	7	13	14	17	41	33	9	12	15	كلا الجنسين		
	20- 24	Male	5169	-	5071	98	15	4	9	1	2	28	23	4	2	10	ذكور	24 - 20	
		Female	5070	-	5013	57	1	2	2	6	5	20	11	3	2	5	إناث		
		Both Sexes	10239	-	10084	155	16	6	11	7	7	48	34	7	4	15	كلا الجنسين		
	Total	Male	30287	-	29848	439	48	17	41	31	18	119	58	40	20	47	ذكور	المجموع	
		Female	28774	-	28440	334	20	9	26	33	30	80	63	31	19	23	إناث		
		Both Sexes	59061	-	58288	773	68	26	67	64	48	199	121	71	39	70	كلا الجنسين		
	Not Stated	Male	9	-	9	-	-	-	-	-	-	-	-	-	-	-	ذكور	غير مبين	
		Female	6	-	6	-	-	-	-	-	-	-	-	-	-	-	إناث		
		Both Sexes	15	-	15	-	-	-	-	-	-	-	-	-	-	-	كلا الجنسين		
Grand Total	Male	30296	-	29857	439	48	17	41	31	18	119	58	40	20	47	ذكور	المجموع الكلي		
	Female	28780	-	28446	334	20	9	26	33	30	80	63	31	19	23	إناث			
	Both Sexes	59076	-	58303	773	68	26	67	64	48	199	121	71	39	70	كلا الجنسين			

جدول (75 تابع): السكان الفلسطينيون في العمر 5 - 24 سنة المعاقون حسب حالة الإلتحاق بالتعليم وفئات العمر بالسنوات والجنس ونوع الاعاقة ونوع التجمع

Table (75 Cont.): Palestinian Population 5 - 24 Years with Disability by Educational Attendance, Age Groups in Years, Sex, Type of Disability and Type of Locality

(مخيمات، Camps)

Educational Attendance	Age	Sex	Total Population			Type of Disability										نوع الاعاقة				
			المجموع Total	غير مبين Not Stated	غير المعاقين Without Disabilities	المعاقون With Disabilities	أخرى Others	استخدام الأصابع Grasping	متعددة Multiple	عقلية وحركية Mental & Moving	سمعية و نطقية Hearing & Speaking	حركية Moving	عقلية Mental	نطقية Speaking	سمعية Hearing	بصرية Seeing	الجنس	العمر	حالة الإلتحاق	
Attending School	5 - 11	Male	1024	-	1017	7	2	-	1	1	1	1	-	1	-	-	-	ذكور	11 - 5	ملتحقون
		Female	906	-	900	6	1	2	-	-	1	2	-	-	-	-	-	إناث		
		Both Sexes	1930	-	1917	13	3	2	1	1	2	3	-	1	-	-	-	كلا الجنسين		
	12 - 14	Male	319	-	318	1	-	1	-	-	-	-	-	-	-	-	-	ذكور	14 - 12	
		Female	307	-	307	-	-	-	-	-	-	-	-	-	-	-	-	إناث		
		Both Sexes	626	-	625	1	-	1	-	-	-	-	-	-	-	-	-	كلا الجنسين		
	15 - 19	Male	340	-	339	1	-	-	-	-	-	-	1	-	-	-	-	ذكور	19 - 15	
		Female	308	-	307	1	-	-	-	-	1	-	-	-	-	-	-	إناث		
		Both Sexes	648	-	646	2	-	-	-	-	1	-	1	-	-	-	-	كلا الجنسين		
	20- 24	Male	102	-	102	-	-	-	-	-	-	-	-	-	-	-	-	ذكور	24 - 20	
		Female	69	-	69	-	-	-	-	-	-	-	-	-	-	-	-	إناث		
		Both Sexes	171	-	171	-	-	-	-	-	-	-	-	-	-	-	-	كلا الجنسين		
Total	Male	1785	-	1776	9	2	1	1	1	1	1	1	1	1	-	-	ذكور	المجموع		
	Female	1590	-	1583	7	1	2	-	-	2	2	-	-	-	-	-	إناث			
	Both Sexes	3375	-	3359	16	3	3	1	1	3	3	1	1	-	-	-	كلا الجنسين			
Not Attending School	5 - 11	Male	217	-	211	6	1	-	3	1	-	1	-	-	-	-	-	ذكور	11 - 5	غير ملتحقين
		Female	188	-	185	3	-	-	2	-	-	-	-	1	-	-	-	إناث		
		Both Sexes	405	-	396	9	1	-	5	1	-	1	-	1	-	-	-	كلا الجنسين		
	12 - 14	Male	7	-	6	1	-	-	1	-	-	-	-	-	-	-	-	ذكور	14 - 12	
		Female	11	-	10	1	-	-	1	-	-	-	-	-	-	-	-	إناث		
		Both Sexes	18	-	16	2	-	-	2	-	-	-	-	-	-	-	-	كلا الجنسين		
	15 - 19	Male	198	-	188	10	2	-	2	-	-	1	5	-	-	-	-	ذكور	19 - 15	
		Female	147	-	145	2	1	-	-	-	-	-	1	-	-	-	-	إناث		
		Both Sexes	345	-	333	12	3	-	2	-	-	1	5	1	-	-	-	كلا الجنسين		
	20- 24	Male	388	-	380	8	-	-	3	-	-	1	2	1	-	-	-	ذكور	24 - 20	
		Female	398	-	397	1	-	-	1	-	-	-	-	-	-	-	-	إناث		
		Both Sexes	786	-	777	9	-	-	4	-	-	1	2	1	-	-	-	كلا الجنسين		
Total	Male	810	-	785	25	3	-	9	1	-	3	7	1	-	-	-	ذكور	المجموع		
	Female	744	-	737	7	1	-	4	-	-	-	-	2	-	-	-	إناث			
	Both Sexes	1554	-	1522	32	4	-	13	1	-	3	7	3	-	-	-	كلا الجنسين			

جدول (75 تابع): السكان الفلسطينيون في العمر 5 - 24 سنة المعاقون حسب حالة الإلتحاق بالتعليم وفئات العمر بالسنوات والجنس ونوع الاعاقة ونوع التجمع

Table (75 Cont.): Palestinian Population 5 - 24 Years with Disability by Educational Attendance, Age Groups in Years, Sex, Type of Disability and Type of Locality

(مخيمات, Camps)

Educational Attendance	Age	Sex	Total Population			Type of Disability										نوع الاعاقة			حالة الإلتحاق	
			المجموع Total	غير مبين Not Stated	غير المعاقين Without Disabilities	المعاقون With Disabilities	أخرى Others	استخدام الأصابع Grasping	متعددة Multiple	عقلية وحركية Mental & Moving	سمعية و نطقية Hearing & Speaking	حركية Moving	عقلية Mental	نطقية Speaking	سمعية Hearing	بصرية Seeing	الجنس	العمر		
Total	5 - 11	Male	1241	-	1228	13	3	-	4	2	1	2	-	1	-	-	-	ذكور	11 - 5	المجموع
		Female	1094	-	1085	9	1	2	2	-	1	2	-	1	-	-	-	إناث		
		Both Sexes	2335	-	2313	22	4	2	6	2	2	4	-	2	-	-	-	كلا الجنسين		
	12 - 14	Male	326	-	324	2	-	1	1	-	-	-	-	-	-	-	-	ذكور	14 - 12	
		Female	318	-	317	1	-	-	1	-	-	-	-	-	-	-	-	إناث		
		Both Sexes	644	-	641	3	-	1	2	-	-	-	-	-	-	-	-	كلا الجنسين		
	15 - 19	Male	538	-	527	11	2	-	2	-	-	1	6	-	-	-	-	ذكور	19 - 15	
		Female	455	-	452	3	1	-	-	-	1	-	-	1	-	-	-	إناث		
		Both Sexes	993	-	979	14	3	-	2	-	1	1	6	1	-	-	-	كلا الجنسين		
	20- 24	Male	490	-	482	8	-	-	3	-	-	1	2	1	-	-	1	ذكور	24 - 20	
		Female	467	-	466	1	-	-	1	-	-	-	-	-	-	-	-	إناث		
		Both Sexes	957	-	948	9	-	-	4	-	-	1	2	1	-	-	1	كلا الجنسين		
	Total	Male	2595	-	2561	34	5	1	10	2	1	4	8	2	-	-	1	ذكور	المجموع	
		Female	2334	-	2320	14	2	2	4	-	2	2	-	2	-	-	-	إناث		
		Both Sexes	4929	-	4881	48	7	3	14	2	3	6	8	4	-	-	1	كلا الجنسين		
	Not Stated	Male	2	-	2	-	-	-	-	-	-	-	-	-	-	-	-	ذكور	غير مبين	
		Female	2	-	2	-	-	-	-	-	-	-	-	-	-	-	-	إناث		
		Both Sexes	4	-	4	-	-	-	-	-	-	-	-	-	-	-	-	كلا الجنسين		
Grand Total	Male	2597	-	2563	34	5	1	10	2	1	4	8	2	-	-	1	ذكور	المجموع الكلي		
	Female	2336	-	2322	14	2	2	4	-	2	2	-	2	-	-	-	إناث			
	Both Sexes	4933	-	4885	48	7	3	14	2	3	6	8	4	-	-	1	كلا الجنسين			

جدول (75 تابع): السكان الفلسطينيون في العمر 5 - 24 سنة المعاقون حسب حالة الإلتحاق بالتعليم وفئات العمر بالسنوات والجنس ونوع الاعاقة ونوع التجمع

Table (75 Cont.): Palestinian Population 5 - 24 Years with Disability by Educational Attendance, Age Groups in Years, Sex, Type of Disability and Type of Locality

(المجموع، Total)

Educational Attendance	Age	Sex	Total Population			Type of Disability										نوع الاعاقة			
			المجموع Total	غير مبين Not Stated	غير المعاقين Without Disabilities	المعاقون With Disabilities	أخرى Others	استخدام الأصابع Grasping	متعددة Multiple	عقلية وحركية Mental & Moving	سمعية و نطقية Hearing & Speaking	حركية Moving	عقلية Mental	نطقية Speaking	سمعية Hearing	بصرية Seeing	الجنس	العمر	حالة الإلتحاق
Attending School	5 - 11	Male	37898	-	37605	293	41	18	22	4	18	87	6	28	22	47	ذكور	11 - 5	ملتحقون
		Female	35590	-	35386	204	25	14	11	1	15	48	12	18	22	38	إناث		
		Both Sexes	73488	-	72991	497	66	32	33	5	33	135	18	46	44	85	كلا الجنسين		
	12 - 14	Male	13540	-	13418	122	11	11	6	1	9	42	4	7	13	18	ذكور	14 - 12	
		Female	12951	-	12892	59	6	4	4	1	6	21	2	3	4	8	إناث		
		Both Sexes	26491	-	26310	181	17	15	10	2	15	63	6	10	17	26	كلا الجنسين		
	15 - 19	Male	10676	-	10595	81	14	8	5	-	-	26	2	3	7	16	ذكور	19 - 15	
		Female	10330	-	10277	53	5	5	4	-	1	21	1	-	4	12	إناث		
		Both Sexes	21006	-	20872	134	19	13	9	-	1	47	3	3	11	28	كلا الجنسين		
	20 - 24	Male	2392	-	2372	20	4	-	-	-	-	14	-	-	-	2	ذكور	24 - 20	
		Female	1282	-	1268	14	-	1	-	1	1	8	-	-	-	3	إناث		
		Both Sexes	3674	-	3640	34	4	1	-	1	1	22	-	-	-	5	كلا الجنسين		
Total	Male	64506	-	63990	516	70	37	33	5	27	169	12	38	42	83	ذكور	المجموع		
	Female	60153	-	59823	330	36	24	19	3	23	98	15	21	30	61	إناث			
	Both Sexes	124659	-	123813	846	106	61	52	8	50	267	27	59	72	144	كلا الجنسين			
Not Attending School	5 - 11	Male	7401	-	7039	362	25	4	52	57	18	64	69	57	7	9	ذكور	11 - 5	غير ملتحقين
		Female	7198	-	6887	311	13	3	38	63	22	45	56	53	8	10	إناث		
		Both Sexes	14599	-	13926	673	38	7	90	120	40	109	125	110	15	19	كلا الجنسين		
	12 - 14	Male	1458	-	1328	130	3	1	9	22	16	26	32	14	4	3	ذكور	14 - 12	
		Female	1190	-	1093	97	7	1	15	12	5	16	25	11	2	3	إناث		
		Both Sexes	2648	-	2421	227	10	2	24	34	21	42	57	25	6	6	كلا الجنسين		
	15 - 19	Male	11002	-	10729	273	23	4	24	26	23	63	66	22	10	12	ذكور	19 - 15	
		Female	9804	-	9607	197	15	3	17	18	20	38	44	18	11	13	إناث		
		Both Sexes	20806	-	20336	470	38	7	41	44	43	101	110	40	21	25	كلا الجنسين		
	20 - 24	Male	15348	-	14991	357	37	16	27	12	17	131	56	16	12	33	ذكور	24 - 20	
		Female	15647	-	15480	167	8	4	11	14	18	43	36	15	6	12	إناث		
		Both Sexes	30995	-	30471	524	45	20	38	26	35	174	92	31	18	45	كلا الجنسين		
Total	Male	35209	-	34087	1122	88	25	112	117	74	284	223	109	33	57	ذكور	المجموع		
	Female	33839	-	33067	772	43	11	81	107	65	142	161	97	27	38	إناث			
	Both Sexes	69048	-	67154	1894	131	36	193	224	139	426	384	206	60	95	كلا الجنسين			

جدول (75 تابع): السكان الفلسطينيون في العمر 5 - 24 سنة المعاقون حسب حالة الإلتحاق بالتعليم وفئات العمر بالسنوات والجنس ونوع الاعاقة ونوع التجمع

Table (75 Cont.): Palestinian Population 5 - 24 Years with Disability by Educational Attendance, Age Groups in Years, Sex, Type of Disability and Type of Locality

(المجموع، Total)

Educational Attendance	Age	Sex	Total Population			Type of Disability										نوع الاعاقة			
			المجموع Total	غير مبين Not Stated	غير المعاقين Without Disabilities	المعاقون With Disabilities	أخرى Others	استخدام الأصابع Grasping	متعددة Multiple	عقلية وحركية Mental & Moving	سمعية و نطقية Hearing & Speaking	حركية Moving	عقلية Mental	نطقية Speaking	سمعية Hearing	بصرية Seeing	الجنس	العمر	حالة الإلتحاق
Total	5 - 11	Male	45299	-	44644	655	66	22	74	61	36	151	75	85	29	56	ذكور	11 - 5	المجموع
		Female	42788	-	42273	515	38	17	49	64	37	93	68	71	30	48	إناث		
		Both Sexes	88087	-	86917	1170	104	39	123	125	73	244	143	156	59	104	كلا الجنسين		
	12 - 14	Male	14998	-	14746	252	14	12	15	23	25	68	36	21	17	21	ذكور	14 - 12	
		Female	14141	-	13985	156	13	5	19	13	11	37	27	14	6	11	إناث		
		Both Sexes	29139	-	28731	408	27	17	34	36	36	105	63	35	23	32	كلا الجنسين		
	15 - 19	Male	21678	-	21324	354	37	12	29	26	23	89	68	25	17	28	ذكور	19 - 15	
		Female	20134	-	19884	250	20	8	21	18	21	59	45	18	15	25	إناث		
		Both Sexes	41812	-	41208	604	57	20	50	44	44	148	113	43	32	53	كلا الجنسين		
	20- 24	Male	17740	-	17363	377	41	16	27	12	17	145	56	16	12	35	ذكور	24 - 20	
		Female	16929	-	16748	181	8	5	11	15	19	51	36	15	6	15	إناث		
		Both Sexes	34669	-	34111	558	49	21	38	27	36	196	92	31	18	50	كلا الجنسين		
	Total	Male	99715	-	98077	1638	158	62	145	122	101	453	235	147	75	140	ذكور	المجموع	
		Female	93992	-	92890	1102	79	35	100	110	88	240	176	118	57	99	إناث		
		Both Sexes	193707	-	190967	2740	237	97	245	232	189	693	411	265	132	239	كلا الجنسين		
	Not Stated	Male	20	-	18	2	-	-	-	1	-	-	-	-	-	1	ذكور	غير مبين	
		Female	24	-	21	3	-	-	-	-	1	1	1	-	-	-	إناث		
		Both Sexes	44	-	39	5	-	-	-	1	1	1	1	-	-	1	كلا الجنسين		
Grand Total	Male	99735	-	98095	1640	158	62	145	123	101	453	235	147	75	141	ذكور	المجموع الكلي		
	Female	94016	-	92911	1105	79	35	100	110	89	241	177	118	57	99	إناث			
	Both Sexes	193751	-	191006	2745	237	97	245	233	190	694	412	265	132	240	كلا الجنسين			

جدول 76: السكان الفلسطينيين 10 سنوات فأكثر المعاقون حسب الحالة التعليمية وفئات العمر بالسنوات والجنس ونوع الإعاقة

Table 76: Palestinian Population 10 Years and Over with Disability by Educational Attainment, Age Groups in Years, Sex and Type of Disability

Educational Attainment	Age	Sex	مجموع السكان 10 سنوات فأكثر				Type of Disability										نوع الإعاقة		
			Total Population 10 Years and Over				أخرى Others	استخدام الأصابع Grasping	متعددة Multiple	عقلية وحركية Mental & Moving	سمعية ونطقية Hearing & Speaking	حركية Moving	عقلية Mental	نطقية Speaking	سمعية Hearing	بصرية Seeing	الجنس	العمر	الحالة التعليمية
			المجموع Total	غير مبين Not Stated	غير المعاقين Without Disabilities	المعاقون With Disabilities													
Illiterate	10 - 14	Male	561	-	375	186	7	-	20	29	20	26	54	27	2	1	ذكور	14 - 10	أمي
		Female	482	-	340	142	4	-	20	23	12	15	45	18	1	4	إناث		
		Both Sexes	1043	-	715	328	11	-	40	52	32	41	99	45	3	5	كلا الجنسين		
	15 - 19	Male	670	-	516	154	11	-	13	24	10	21	52	16	4	3	ذكور	19 - 15	
		Female	580	-	458	122	3	2	13	15	12	19	40	12	3	3	إناث		
		Both Sexes	1250	-	974	276	14	2	26	39	22	40	92	28	7	6	كلا الجنسين		
	20 - 24	Male	639	-	533	106	5	1	12	10	9	14	41	8	3	3	ذكور	24 - 20	
		Female	856	-	772	84	4	3	9	11	12	14	22	8	-	1	إناث		
		Both Sexes	1495	-	1305	190	9	4	21	21	21	28	63	16	3	4	كلا الجنسين		
	25 - 29	Male	622	-	529	93	9	-	15	7	13	14	28	3	3	1	ذكور	29 - 25	
		Female	1178	-	1106	72	3	1	8	3	4	10	26	8	4	5	إناث		
		Both Sexes	1800	-	1635	165	12	1	23	10	17	24	54	11	7	6	كلا الجنسين		
	30 - 34	Male	628	-	534	94	5	1	16	9	12	12	34	2	-	3	ذكور	34 - 30	
		Female	1520	-	1455	65	3	-	5	6	9	14	19	6	1	2	إناث		
		Both Sexes	2148	-	1989	159	8	1	21	15	21	26	53	8	1	5	كلا الجنسين		
	35 - 39	Male	570	-	498	72	6	1	8	2	10	11	20	2	3	9	ذكور	39 - 35	
		Female	1812	-	1759	53	5	3	2	2	7	10	14	5	3	2	إناث		
		Both Sexes	2382	-	2257	125	11	4	10	4	17	21	34	7	6	11	كلا الجنسين		
	40 - 44	Male	411	-	358	53	4	1	6	5	9	11	10	1	1	5	ذكور	44 - 40	
		Female	1830	-	1784	46	2	2	3	1	7	11	5	4	6	5	إناث		
		Both Sexes	2241	-	2142	99	6	3	9	6	16	22	15	5	7	10	كلا الجنسين		
	45 - 49	Male	452	-	414	38	6	-	2	1	1	8	9	6	2	3	ذكور	49 - 45	
		Female	1806	-	1766	40	4	-	-	2	4	11	5	1	5	8	إناث		
		Both Sexes	2258	-	2180	78	10	-	2	3	5	19	14	7	7	11	كلا الجنسين		
	50 - 54	Male	515	-	469	46	5	2	-	3	5	10	4	-	4	13	ذكور	54 - 50	
		Female	2205	-	2156	49	3	-	2	2	4	16	9	1	3	9	إناث		
		Both Sexes	2720	-	2625	95	8	2	2	5	9	26	13	1	7	22	كلا الجنسين		
	55+	Male	5455	-	4968	487	31	9	53	7	20	141	19	8	51	148	ذكور	+55	
		Female	9795	-	9290	505	35	6	44	4	15	173	7	8	57	156	إناث		
		Both Sexes	15250	-	14258	992	66	15	97	11	35	314	26	16	108	304	كلا الجنسين		
Not Stated		Male	7	-	6	1	-	-	-	-	-	-	-	-	-	1	ذكور	غير مبين	
		Female	16	-	14	2	-	-	-	-	-	-	1	-	-	1	إناث		
		Both Sexes	23	-	20	3	-	-	-	-	-	-	1	-	2	كلا الجنسين			
Total		Male	10530	-	9200	1330	89	15	145	97	109	268	271	73	73	190	ذكور	المجموع	
		Female	22080	-	20900	1180	66	17	106	69	86	293	193	71	83	196	إناث		
		Both Sexes	32610	-	30100	2510	155	32	251	166	195	561	464	144	156	386	كلا الجنسين		

جدول (76 تابع): السكان الفلسطينيين 10 سنوات فأكثر المعاقون حسب الحالة التعليمية وفئات العمر بالسنوات والجنس ونوع الإعاقة

Table (76 Cont.): Palestinian Population 10 Years and Over with Disability by Educational Attainment, Age Groups in Years, Sex and Type of Disability

Educational Attainment	Age	Sex	مجموع السكان 10 سنوات فأكثر				Type of Disability										نوع الإعاقة		
			Total Population 10 Years and Over				أخرى Others	استخدام الأصابع Grasping	متعددة Multiple	عقلية وحركية Mental & Moving	سمعية ونطقية Hearing & Speaking	حركية Moving	عقلية Mental	نطقية Speaking	سمعية Hearing	بصرية Seeing	الجنس	العمر	الحالة التعليمية
			المجموع Total	غير مبين Not Stated	غير المعاقين Without Disabilities	المعاقون With Disabilities													
Can Read & Write	10 - 14	Male	13017	-	12855	162	14	8	7	4	13	66	7	12	12	19	ذكور	14 - 10	ملم
		Female	12239	-	12148	91	14	4	5	3	10	22	6	3	8	16	إناث		
		Both Sexes	25256	-	25003	253	28	12	12	7	23	88	13	15	20	35	كلا الجنسين		
	15 - 19	Male	1134	-	1098	36	5	1	2	-	3	11	8	2	1	3	ذكور	19 - 15	
		Female	1112	-	1083	29	3	1	1	3	5	5	1	2	3	5	إناث		
		Both Sexes	2246	-	2181	65	8	2	3	3	8	16	9	4	4	8	كلا الجنسين		
	20 - 24	Male	1233	-	1198	35	4	3	3	-	5	12	2	3	1	2	ذكور	24 - 20	
		Female	1459	-	1438	21	2	1	-	2	2	5	5	-	1	3	إناث		
		Both Sexes	2692	-	2636	56	6	4	3	2	7	17	7	3	2	5	كلا الجنسين		
	25 - 29	Male	1210	-	1171	39	4	2	3	2	1	15	6	1	3	2	ذكور	29 - 25	
		Female	1496	-	1478	18	3	-	-	-	5	4	2	1	2	1	إناث		
		Both Sexes	2706	-	2649	57	7	2	3	2	6	19	8	2	5	3	كلا الجنسين		
	30 - 34	Male	1217	-	1188	29	5	1	-	-	1	15	4	1	-	2	ذكور	34 - 30	
		Female	1547	-	1532	15	1	-	-	-	-	8	1	1	-	4	إناث		
		Both Sexes	2764	-	2720	44	6	1	-	-	1	23	5	2	-	6	كلا الجنسين		
	35 - 39	Male	1207	-	1179	28	5	2	2	-	1	11	5	-	1	1	ذكور	39 - 35	
		Female	1556	-	1540	16	3	-	-	-	-	3	4	1	-	5	إناث		
		Both Sexes	2763	-	2719	44	8	2	2	-	1	14	9	1	1	6	كلا الجنسين		
	40 - 44	Male	959	-	930	29	2	1	5	-	2	10	5	-	1	3	ذكور	44 - 40	
		Female	1196	-	1180	16	3	1	1	-	2	4	1	-	2	2	إناث		
		Both Sexes	2155	-	2110	45	5	2	6	-	4	14	6	-	3	5	كلا الجنسين		
	45 - 49	Male	729	-	700	29	2	-	3	2	2	8	-	1	2	9	ذكور	49 - 45	
		Female	679	-	670	9	2	-	-	-	-	4	1	-	1	1	إناث		
		Both Sexes	1408	-	1370	38	4	-	3	2	2	12	1	1	3	10	كلا الجنسين		
	50 - 54	Male	784	-	756	28	4	-	3	1	2	7	2	-	2	7	ذكور	54 - 50	
		Female	552	-	550	2	1	-	-	-	-	1	-	-	-	-	إناث		
		Both Sexes	1336	-	1306	30	5	-	3	1	2	8	2	-	2	7	كلا الجنسين		
	55+	Male	2438	-	2292	146	18	4	13	-	1	48	4	2	12	44	ذكور	+55	
		Female	784	-	768	16	1	1	2	-	1	6	-	-	1	4	إناث		
		Both Sexes	3222	-	3060	162	19	5	15	-	2	54	4	2	13	48	كلا الجنسين		
Not Stated		Male	9	-	9	-	-	-	-	-	-	-	-	-	-	-	ذكور	غير مبين	
		Female	8	-	8	-	-	-	-	-	-	-	-	-	-	-	إناث		
		Both Sexes	17	-	17	-	-	-	-	-	-	-	-	-	-	كلا الجنسين			
Total		Male	23937	-	23376	561	63	22	41	9	31	203	43	22	35	92	ذكور	المجموع	
		Female	22628	-	22395	233	33	8	9	8	25	62	21	8	18	41	إناث		
		Both Sexes	46565	-	45771	794	96	30	50	17	56	265	64	30	133	كلا الجنسين			

جدول (76 تابع): السكان الفلسطينيين 10 سنوات فأكثر المعاقون حسب الحالة التعليمية وفئات العمر بالسنوات والجنس ونوع الاعاقة

Table (76 Cont.): Palestinian Population 10 Years and Over with Disability by Educational Attainment, Age Groups in Years, Sex and Type of Disability

Educational Attainment	Age	Sex	مجموع السكان 10 سنوات فأكثر				Type of Disability										نوع الاعاقة		
			Total Population 10 Years and Over				أخرى Others	استخدام الأصابع Grasping	متعددة Multiple	عقلية وحركية Mental & Moving	سمعية ونطقية Hearing & Speaking	حركية Moving	عقلية Mental	نطقية Speaking	سمعية Hearing	بصرية Seeing	الجنس	العمر	الحالة التعليمية
			المجموع Total	غير مبين Not Stated	غير المعاقين Without Disabilities	المعاقون With Disabilities													
Elementary	10 - 14	Male	12267	-	12183	84	7	10	5	1	3	25	3	3	12	15	ذكور	14 - 10	ابتدائي
		Female	11685	-	11639	46	6	4	2	1	3	19	1	1	2	7	إناث		
		Both Sexes	23952	-	23822	130	13	14	7	2	6	44	4	4	14	22	كلا الجنسين		
	15 - 19	Male	6252	-	6192	60	7	3	5	1	7	20	6	2	3	6	ذكور	19 - 15	
		Female	5323	-	5281	42	7	-	3	-	3	14	3	2	5	5	إناث		
		Both Sexes	11575	-	11473	102	14	3	8	1	10	34	9	4	8	11	كلا الجنسين		
	20 - 24	Male	4611	-	4521	90	14	6	5	1	1	38	7	-	3	15	ذكور	24 - 20	
		Female	4096	-	4072	24	-	-	-	-	2	9	4	4	2	3	إناث		
		Both Sexes	8707	-	8593	114	14	6	5	1	3	47	11	4	5	18	كلا الجنسين		
	25 - 29	Male	4027	-	3958	69	10	11	4	-	1	25	7	1	1	9	ذكور	29 - 25	
		Female	3711	-	3683	28	4	2	1	3	1	10	1	-	2	4	إناث		
		Both Sexes	7738	-	7641	97	14	13	5	3	2	35	8	1	3	13	كلا الجنسين		
	30 - 34	Male	2688	-	2625	63	6	6	2	-	-	37	4	2	-	6	ذكور	34 - 30	
		Female	2605	-	2591	14	3	-	-	2	1	6	1	-	1	-	إناث		
		Both Sexes	5293	-	5216	77	9	6	2	2	1	43	5	2	1	6	كلا الجنسين		
	35 - 39	Male	2333	-	2266	67	8	3	1	2	4	29	9	1	2	8	ذكور	39 - 35	
		Female	2142	-	2130	12	1	1	-	-	1	3	1	-	1	4	إناث		
		Both Sexes	4475	-	4396	79	9	4	1	2	5	32	10	1	3	12	كلا الجنسين		
	40 - 44	Male	1837	-	1775	62	7	4	2	-	2	24	8	1	3	11	ذكور	44 - 40	
		Female	1318	-	1309	9	-	-	2	-	1	3	2	-	-	1	إناث		
		Both Sexes	3155	-	3084	71	7	4	4	-	3	27	10	1	3	12	كلا الجنسين		
	45 - 49	Male	1117	-	1084	33	11	1	1	-	-	11	2	-	1	6	ذكور	49 - 45	
		Female	639	-	634	5	-	-	1	-	1	1	-	-	-	1	إناث		
		Both Sexes	1756	-	1718	38	11	1	2	-	1	12	2	-	2	7	كلا الجنسين		
	50 - 54	Male	974	-	944	30	-	2	2	1	1	10	5	-	-	9	ذكور	54 - 50	
		Female	443	-	440	3	1	-	-	-	-	-	-	-	-	1	إناث		
		Both Sexes	1417	-	1384	33	1	2	2	1	1	10	5	-	1	10	كلا الجنسين		
	55+	Male	1132	-	1071	61	2	6	3	-	1	24	4	2	2	17	ذكور	+55	
		Female	338	-	335	3	1	-	-	-	-	1	-	1	-	-	إناث		
		Both Sexes	1470	-	1406	64	3	6	3	-	1	25	4	3	2	17	كلا الجنسين		
Not Stated		Male	4	-	4	-	-	-	-	-	-	-	-	-	-	-	ذكور	غير مبين	
		Female	3	-	3	-	-	-	-	-	-	-	-	-	-	-	-		
		Both Sexes	7	-	7	-	-	-	-	-	-	-	-	-	-	-	كلا الجنسين		
Total		Male	37242	-	36623	619	72	52	30	6	20	243	55	12	27	102	ذكور	المجموع	
		Female	32303	-	32117	186	23	7	9	6	13	66	13	8	15	26	إناث		
		Both Sexes	69545	-	68740	805	95	59	39	12	33	309	68	20	42	128	كلا الجنسين		

جدول (76 تابع): السكان الفلسطينيين 10 سنوات فأكثر المعاقون حسب الحالة التعليمية وفئات العمر بالسنوات والجنس ونوع الإعاقة

Table (76 Cont.): Palestinian Population 10 Years and Over with Disability by Educational Attainment, Age Groups in Years, Sex and Type of Disability

Educational Attainment	Age	Sex	مجموع السكان 10 سنوات فأكثر				Type of Disability										نوع الإعاقة				
			Total Population 10 Years and Over				أخرى Others	استخدام الأصابع Grasping	متعددة Multiple	عقلية وحركية Mental & Moving	سمعية ونطقية Hearing & Speaking	حركية Moving	عقلية Mental	نطقية Speaking	سمعية Hearing	بصرية Seeing	الجنس	العمر	الحالة التعليمية		
			المجموع Total	غير مبين Not Stated	غير المعاقين Without Disabilities	المعاقون With Disabilities															
Preparatory	10 - 14	Male	182	-	180	2	1	-	1	-	-	-	-	-	-	-	-	ذكور	14 - 10	إعدادي	
		Female	163	-	163	-	-	-	-	-	-	-	-	-	-	-	-	-			إناث
		Both Sexes	345	-	343	2	1	-	1	-	-	-	-	-	-	-	-	كلا الجنسين			
	15 - 19	Male	11808	-	11719	89	13	7	7	1	2	29	1	5	9	15	15	ذكور	19 - 15		
		Female	11277	-	11235	42	5	4	3	-	1	16	-	-	2	11	11	إناث			
		Both Sexes	23085	-	22954	131	18	11	10	1	3	45	1	5	11	26	26	كلا الجنسين			
	20 - 24	Male	6363	-	6266	97	13	6	5	-	1	51	5	2	2	12	12	ذكور	24 - 20		
		Female	6182	-	6162	20	2	-	-	2	1	6	2	1	3	3	3	إناث			
		Both Sexes	12545	-	12428	117	15	6	5	2	2	57	7	3	5	15	15	كلا الجنسين			
	25 - 29	Male	4066	-	3995	71	10	2	4	-	-	39	4	-	2	10	10	ذكور	29 - 25		
		Female	4236	-	4222	14	2	1	1	-	-	9	-	-	-	1	1	إناث			
		Both Sexes	8302	-	8217	85	12	3	5	-	-	48	4	-	2	11	11	كلا الجنسين			
	30 - 34	Male	3303	-	3242	61	7	7	2	1	-	28	9	-	2	5	5	ذكور	34 - 30		
		Female	2834	-	2824	10	4	1	1	-	-	2	-	2	-	-	-	-			إناث
		Both Sexes	6137	-	6066	71	11	8	3	1	-	30	9	2	2	5	5	كلا الجنسين			
	35 - 39	Male	1526	-	1485	41	5	3	5	-	1	15	4	1	1	6	6	ذكور	39 - 35		
		Female	1301	-	1294	7	1	-	-	-	-	3	2	-	1	-	-	-			إناث
		Both Sexes	2827	-	2779	48	6	3	5	-	1	18	6	1	2	6	6	كلا الجنسين			
	40 - 44	Male	1009	-	985	24	6	1	1	-	1	9	2	-	-	4	4	ذكور	44 - 40		
		Female	739	-	727	12	2	1	-	-	1	3	1	-	-	4	4	إناث			
		Both Sexes	1748	-	1712	36	8	2	1	-	2	12	3	-	-	8	8	كلا الجنسين			
	45 - 49	Male	674	-	659	15	2	1	-	-	1	4	2	-	-	5	5	ذكور	49 - 45		
		Female	333	-	328	5	-	1	-	-	-	2	-	-	1	1	1	إناث			
		Both Sexes	1007	-	987	20	2	2	-	1	6	2	-	-	1	6	6	كلا الجنسين			
	50 - 54	Male	292	-	278	14	-	2	-	1	-	4	1	-	2	4	4	ذكور	54 - 50		
		Female	140	-	140	-	-	-	-	-	-	-	-	-	-	-	-	-			إناث
		Both Sexes	432	-	418	14	-	2	-	1	-	4	1	-	2	4	4	كلا الجنسين			
	55+	Male	480	-	461	19	4	-	2	1	-	9	-	-	1	2	2	ذكور	+55		
		Female	88	-	87	1	-	-	-	-	-	1	-	-	-	-	-	-			إناث
		Both Sexes	568	-	548	20	4	-	2	1	-	10	-	-	1	2	2	كلا الجنسين			
Not Stated		Male	9	-	9	-	-	-	-	-	-	-	-	-	-	-	-	-	ذكور	غير مبين	
		Female	4	-	4	-	-	-	-	-	-	-	-	-	-	-	-	-	-		
		Both Sexes	13	-	13	-	-	-	-	-	-	-	-	-	-	-	-	-	كلا الجنسين		
Total		Male	29712	-	29279	433	61	29	27	4	6	188	28	8	19	63	63	ذكور	المجموع		
		Female	27297	-	27186	111	16	8	5	2	3	42	5	3	7	20	20	إناث			
		Both Sexes	57009	-	56465	544	77	37	32	6	9	230	33	11	26	83	83	كلا الجنسين			

جدول (76 تابع): السكان الفلسطينيين 10 سنوات فأكثر المعاقون حسب الحالة التعليمية وفئات العمر بالسنوات والجنس ونوع الإعاقة

Table (76 Cont.): Palestinian Population 10 Years and Over with Disability by Educational Attainment, Age Groups in Years, Sex and Type of Disability

Educational Attainment	Age	Sex	مجموع السكان 10 سنوات فأكثر				Type of Disability										نوع الإعاقة			
			Total Population 10 Years and Over				أخرى Others	استخدام الأصابع Grasping	متعددة Multiple	عقلية وحركية Mental & Moving	سمعية ونطقية Hearing & Speaking	حركية Moving	عقلية Mental	نطقية Speaking	سمعية Hearing	بصرية Seeing	الجنس	العمر	الحالة التعليمية	
			المجموع Total	غير مبين Not Stated	غير المعاقين Without Disabilities	المعاقون With Disabilities														
Secondary	10 - 14	Male	-	-	-	-	-	-	-	-	-	-	-	-	-	-	-	ذكور	14 - 10	ثانوي
		Female	-	-	-	-	-	-	-	-	-	-	-	-	-	-	-	-		
		Both Sexes	-	-	-	-	-	-	-	-	-	-	-	-	-	-	-	كلا الجنسين		
	15 - 19	Male	1793	-	1782	11	-	1	1	-	-	8	-	-	-	-	1	ذكور	19 - 15	
		Female	1812	-	1805	7	2	1	-	-	-	2	-	-	1	-	1	إناث		
		Both Sexes	3605	-	3587	18	2	2	1	-	-	10	-	-	1	-	2	كلا الجنسين		
	20 - 24	Male	3820	-	3788	32	4	-	-	1	-	21	-	-	3	-	3	ذكور	24 - 20	
		Female	2963	-	2948	15	-	1	-	-	-	10	-	-	-	-	4	إناث		
		Both Sexes	6783	-	6736	47	4	1	-	1	-	31	-	-	3	-	7	كلا الجنسين		
	25 - 29	Male	2886	-	2849	37	3	2	2	-	-	22	3	1	1	-	3	ذكور	29 - 25	
		Female	1922	-	1912	10	1	-	-	-	1	6	-	-	-	-	2	إناث		
		Both Sexes	4808	-	4761	47	4	2	2	-	1	28	3	1	1	-	5	كلا الجنسين		
	30 - 34	Male	1849	-	1820	29	2	4	-	-	-	15	5	-	1	-	2	ذكور	34 - 30	
		Female	1101	-	1098	3	-	-	-	-	-	2	-	-	1	-	-	إناث		
		Both Sexes	2950	-	2918	32	2	4	-	-	-	17	5	-	2	-	2	كلا الجنسين		
	35 - 39	Male	919	-	899	20	4	3	2	-	-	9	2	-	-	-	-	ذكور	39 - 35	
		Female	562	-	560	2	-	-	-	-	-	-	-	-	1	-	1	إناث		
		Both Sexes	1481	-	1459	22	4	3	2	-	-	9	2	-	1	-	2	كلا الجنسين		
	40 - 44	Male	557	-	539	18	-	1	1	-	-	8	6	-	-	-	1	ذكور	44 - 40	
		Female	332	-	331	1	-	-	-	-	-	1	-	-	-	-	-	إناث		
		Both Sexes	889	-	870	19	-	1	1	-	-	9	6	-	-	-	2	كلا الجنسين		
	45 - 49	Male	455	-	445	10	-	-	-	2	-	2	3	-	-	-	3	ذكور	49 - 45	
		Female	169	-	169	-	-	-	-	-	-	-	-	-	-	-	-	إناث		
		Both Sexes	624	-	614	10	-	-	-	2	-	2	3	-	-	-	3	كلا الجنسين		
	50 - 54	Male	277	-	266	11	1	-	-	-	-	3	2	-	-	-	5	ذكور	54 - 50	
		Female	70	-	70	-	-	-	-	-	-	-	-	-	-	-	-	إناث		
		Both Sexes	347	-	336	11	1	-	-	-	-	3	2	-	-	-	5	كلا الجنسين		
	55+	Male	251	-	243	8	-	1	1	-	-	4	1	-	-	-	1	ذكور	+55	
		Female	36	-	36	-	-	-	-	-	-	-	-	-	-	-	-	إناث		
		Both Sexes	287	-	279	8	-	1	1	-	-	4	1	-	-	-	1	كلا الجنسين		
	Not Stated	Male	9	-	9	-	-	-	-	-	-	-	-	-	-	-	-	ذكور	غير مبين	
		Female	1	-	1	-	-	-	-	-	-	-	-	-	-	-	-	إناث		
		Both Sexes	10	-	10	-	-	-	-	-	-	-	-	-	-	-	-	كلا الجنسين		
	Total	Male	12816	-	12640	176	14	12	7	3	-	92	22	1	5	20	20	ذكور	المجموع	
		Female	8968	-	8930	38	3	2	-	-	1	21	-	-	3	8	8	إناث		
		Both Sexes	21784	-	21570	214	17	14	7	3	1	113	22	1	8	28	28	كلا الجنسين		

جدول (76 تابع): السكان الفلسطينيين 10 سنوات فأكثر المعاقون حسب الحالة التعليمية وفئات العمر بالسنوات والجنس ونوع الإعاقة

Table (76 Cont.): Palestinian Population 10 Years and Over with Disability by Educational Attainment, Age Groups in Years, Sex and Type of Disability

Educational Attainment	Age	Sex	مجموع السكان 10 سنوات فأكثر				Type of Disability										نوع الإعاقة				
			Total Population 10 Years and Over				أخرى Others	استخدام الأصابع Grasping	متعددة Multiple	عقلية وحركية Mental & Moving	سمعية ونطقية Hearing & Speaking	حركية Moving	عقلية Mental	نطقية Speaking	سمعية Hearing	بصرية Seeing	الجنس	العمر	الحالة التعليمية		
			المجموع Total	غير مبين Not Stated	غير المعاقين Without Disabilities	المعاقون With Disabilities															
Associate Diploma and Above	10 - 14	Male	-	-	-	-	-	-	-	-	-	-	-	-	-	-	-	ذكور	14 - 10	دبلوم متوسط فأعلى	
		Female	-	-	-	-	-	-	-	-	-	-	-	-	-	-	-	-			إناث
		Both Sexes	-	-	-	-	-	-	-	-	-	-	-	-	-	-	-	كلا الجنسين			
	15 - 19	Male	13	-	13	-	-	-	-	-	-	-	-	-	-	-	-	ذكور	19 - 15		
		Female	10	-	10	-	-	-	-	-	-	-	-	-	-	-	-	-			إناث
		Both Sexes	23	-	23	-	-	-	-	-	-	-	-	-	-	-	-	كلا الجنسين			
	20 - 24	Male	1057	-	1049	8	1	-	-	1	6	-	-	-	-	-	-	ذكور	24 - 20		
		Female	1340	-	1334	6	-	-	-	-	5	-	-	-	-	-	-	1			إناث
		Both Sexes	2397	-	2383	14	1	-	-	11	11	-	-	-	-	-	1	كلا الجنسين			
	25 - 29	Male	2282	-	2258	24	1	2	1	-	18	-	1	-	-	-	-	1	ذكور	29 - 25	
		Female	1609	-	1601	8	-	-	1	-	7	-	-	-	-	-	-	-	إناث		
		Both Sexes	3891	-	3859	32	1	2	2	-	25	-	1	-	-	-	1	كلا الجنسين			
	30 - 34	Male	2318	-	2298	20	3	1	1	-	8	-	-	1	-	-	6	ذكور	34 - 30		
		Female	1209	-	1200	9	1	1	-	-	4	-	-	-	-	-	3	إناث			
		Both Sexes	3527	-	3498	29	4	2	1	-	12	-	-	-	1	-	9	كلا الجنسين			
	35 - 39	Male	2258	-	2231	27	1	3	1	-	15	1	-	-	-	-	6	ذكور	39 - 35		
		Female	794	-	786	8	1	1	1	-	4	-	-	-	1	-	-	إناث			
		Both Sexes	3052	-	3017	35	2	4	2	-	19	1	-	-	1	-	6	كلا الجنسين			
	40 - 44	Male	1164	-	1144	20	-	-	3	-	12	3	-	-	-	-	2	ذكور	44 - 40		
		Female	315	-	315	-	-	-	-	-	-	-	-	-	-	-	-	-			إناث
		Both Sexes	1479	-	1459	20	-	-	3	-	12	3	-	-	-	-	2	كلا الجنسين			
	45 - 49	Male	815	-	805	10	2	-	-	-	4	-	-	-	-	-	4	ذكور	49 - 45		
		Female	226	-	226	-	-	-	-	-	-	-	-	-	-	-	-	-			إناث
		Both Sexes	1041	-	1031	10	2	-	-	-	4	-	-	-	-	-	4	كلا الجنسين			
	50 - 54	Male	432	-	423	9	-	-	-	-	5	3	-	-	-	-	1	ذكور	54 - 50		
		Female	98	-	98	-	-	-	-	-	-	-	-	-	-	-	-	-			إناث
		Both Sexes	530	-	521	9	-	-	-	-	5	3	-	-	-	-	1	كلا الجنسين			
	55+	Male	538	-	521	17	3	1	2	-	5	1	-	-	-	-	5	ذكور	+55		
		Female	41	-	41	-	-	-	-	-	-	-	-	-	-	-	-	-			إناث
		Both Sexes	579	-	562	17	3	1	2	-	5	1	-	-	-	-	5	كلا الجنسين			
	Not Stated	Male	9	-	9	-	-	-	-	-	-	-	-	-	-	-	-	ذكور	غير مبين		
		Female	3	-	3	-	-	-	-	-	-	-	-	-	-	-	-	-			إناث
		Both Sexes	12	-	12	-	-	-	-	-	-	-	-	-	-	-	-	كلا الجنسين			
	Total	Male	10886	-	10751	135	11	7	8	-	73	8	1	1	25	-	4	ذكور	المجموع		
		Female	5645	-	5614	31	2	2	2	-	20	-	-	1	2	-	4	إناث			
		Both Sexes	16531	-	16365	166	13	9	10	-	93	8	1	2	29	-	8	كلا الجنسين			

جدول (76 تابع): السكان الفلسطينيين 10 سنوات فأكثر المعاقون حسب الحالة التعليمية وفئات العمر بالسنوات والجنس ونوع الاعاقة

Table (76 Cont.): Palestinian Population 10 Years and Over with Disability by Educational Attainment, Age Groups in Years, Sex and Type of Disability

Educational Attainment	Age	Sex	مجموع السكان 10 سنوات فأكثر				Type of Disability										نوع الاعاقة		
			Total Population 10 Years and Over				أخرى Others	استخدام الأصابع Grasping	متعددة Multiple	عقلية وحركية Mental & Moving	سمعية ونطقية Hearing & Speaking	حركية Moving	عقلية Mental	نطقية Speaking	سمعية Hearing	بصرية Seeing	الجنس	العمر	الحالة التعليمية
			المجموع Total	غير مبين Not Stated	غير المعاقين Without Disabilities	المعاقون With Disabilities													
Not Stated	10 - 14	Male	27	-	18	9	-	-	1	1	-	5	-	2	-	-	ذكور	14 - 10	غير مبين
		Female	10	-	6	4	-	-	3	-	-	1	-	-	-	-	إناث		
		Both Sexes	37	-	24	13	-	-	4	1	-	6	-	2	-	-	كلا الجنسين		
	15 - 19	Male	15	-	10	5	1	-	1	1	1	-	1	-	-	-	ذكور	19 - 15	
		Female	35	-	25	10	-	-	1	-	1	4	1	2	1	-	-		
		Both Sexes	50	-	35	15	1	-	2	1	2	4	2	2	1	-	كلا الجنسين		
	20 - 24	Male	23	-	13	10	-	-	2	-	-	3	1	3	-	1	ذكور	24 - 20	
		Female	39	-	28	11	-	-	2	-	2	2	3	2	-	-	-		
		Both Sexes	62	-	41	21	-	-	4	-	2	5	4	5	-	1	كلا الجنسين		
	25 - 29	Male	15	-	12	3	1	-	-	-	1	-	-	1	-	-	ذكور	29 - 25	
		Female	54	-	48	6	-	-	1	1	2	-	1	1	-	-	-		
		Both Sexes	69	-	60	9	1	-	1	1	3	-	1	2	-	-	كلا الجنسين		
	30 - 34	Male	33	-	32	1	1	-	-	-	-	-	-	-	-	-	ذكور	34 - 30	
		Female	70	-	70	-	-	-	-	-	-	-	-	-	-	-	-		
		Both Sexes	103	-	102	1	1	-	-	-	-	-	-	-	-	-	كلا الجنسين		
	35 - 39	Male	31	-	28	3	-	-	1	-	1	1	-	-	-	-	ذكور	39 - 35	
		Female	90	-	85	5	-	-	1	-	-	2	1	1	-	-	-		
		Both Sexes	121	-	113	8	-	-	2	-	1	3	1	1	-	-	كلا الجنسين		
	40 - 44	Male	27	-	24	3	-	-	-	2	-	1	-	-	-	-	ذكور	44 - 40	
		Female	83	-	82	1	-	-	-	-	-	-	-	1	-	-	-		
		Both Sexes	110	-	106	4	-	-	-	2	-	1	-	1	-	-	كلا الجنسين		
	45 - 49	Male	13	-	12	1	-	-	-	-	-	1	-	-	-	-	ذكور	49 - 45	
		Female	102	-	100	2	-	-	-	-	-	-	-	1	1	-	-		
		Both Sexes	115	-	112	3	-	-	-	-	-	1	-	1	1	-	كلا الجنسين		
	50 - 54	Male	32	-	29	3	1	-	-	-	-	1	1	-	-	-	ذكور	54 - 50	
		Female	97	-	94	3	-	-	-	-	-	-	1	-	-	-	2		
		Both Sexes	129	-	123	6	1	-	-	-	-	1	2	-	-	2	كلا الجنسين		
	55+	Male	216	-	199	17	-	-	2	-	1	5	1	2	1	5	ذكور	+55	
		Female	568	-	550	18	2	-	-	-	-	7	-	-	2	7	إناث		
		Both Sexes	784	-	749	35	2	-	2	-	1	12	1	2	3	12	كلا الجنسين		
Not Stated		Male	41	-	39	2	-	-	1	-	-	-	-	-	-	-	1	ذكور	غير مبين
		Female	29	-	29	-	-	-	-	-	-	-	-	-	-	-	-	إناث	
		Both Sexes	70	-	68	2	-	-	1	-	-	-	-	-	-	1	كلا الجنسين		
Total		Male	473	-	416	57	4	-	8	4	4	17	4	8	1	7	ذكور	المجموع	
		Female	1177	-	1117	60	2	-	8	1	5	16	7	8	4	9	7		
		Both Sexes	1650	-	1533	117	6	-	16	5	9	33	11	16	5	16	كلا الجنسين		

جدول (76 تابع): السكان الفلسطينيين 10 سنوات فأكثر المعاقون حسب الحالة التعليمية وفئات العمر بالسنوات والجنس ونوع الاعاقة

Table (76 Cont.): Palestinian Population 10 Years and Over with Disability by Educational Attainment, Age Groups in Years, Sex and Type of Disability

Educational Attainment	Age	Sex	مجموع السكان 10 سنوات فأكثر				Type of Disability										نوع الاعاقة		
			Total Population 10 Years and Over				أخرى Others	استخدام الأصابع Grasping	متعددة Multiple	عقلية وحركية Mental & Moving	سمعية ونطقية Hearing & Speaking	حركية Moving	عقلية Mental	نطقية Speaking	سمعية Hearing	بصرية Seeing	الجنس	العمر	الحالة التعليمية
			المجموع Total	غير مبين Not Stated	غير المعاقين Without Disabilities	المعاقون With Disabilities													
Total	10 - 14	Male	26054	-	25611	443	29	18	34	35	36	122	64	44	26	35	ذكور	14 - 10	المجموع
		Female	24579	-	24296	283	24	8	30	27	25	57	52	22	11	27	إناث		
		Both Sexes	50633	-	49907	726	53	26	64	62	61	179	116	66	37	62	كلا الجنسين		
	15 - 19	Male	21685	-	21330	355	37	12	29	27	23	89	68	25	17	28	ذكور	19 - 15	
		Female	20149	-	19897	252	20	8	21	18	22	60	45	18	15	25	إناث		
		Both Sexes	41834	-	41227	607	57	20	50	45	149	113	43	32	53	كلا الجنسين			
	20 - 24	Male	17746	-	17368	378	41	16	27	12	17	145	56	16	12	36	ذكور	24 - 20	
		Female	16935	-	16754	181	8	5	11	15	19	51	36	15	6	15	إناث		
		Both Sexes	34681	-	34122	559	49	21	38	27	36	196	92	31	18	51	كلا الجنسين		
	25 - 29	Male	15108	-	14772	336	38	19	29	9	16	133	48	8	10	26	ذكور	29 - 25	
		Female	14206	-	14050	156	13	4	12	7	13	46	30	10	8	13	إناث		
		Both Sexes	29314	-	28822	492	51	23	41	16	29	179	78	18	18	39	كلا الجنسين		
	30 - 34	Male	12036	-	11739	297	29	20	21	10	13	115	56	5	4	24	ذكور	34 - 30	
		Female	10886	-	10770	116	12	2	6	8	10	36	21	9	3	9	إناث		
		Both Sexes	22922	-	22509	413	41	22	27	18	23	151	77	14	7	33	كلا الجنسين		
	35 - 39	Male	8844	-	8586	258	29	15	20	4	17	91	41	4	7	30	ذكور	39 - 35	
		Female	8257	-	8154	103	11	5	4	2	8	25	22	7	7	12	إناث		
		Both Sexes	17101	-	16740	361	40	20	24	6	25	116	63	11	14	42	كلا الجنسين		
	40 - 44	Male	5964	-	5755	209	19	8	18	7	14	75	34	2	5	27	ذكور	44 - 40	
		Female	5813	-	5728	85	7	4	6	1	11	22	9	5	8	12	إناث		
		Both Sexes	11777	-	11483	294	26	12	24	8	25	97	43	7	13	39	كلا الجنسين		
	45 - 49	Male	4255	-	4119	136	23	2	6	5	4	38	16	7	5	30	ذكور	49 - 45	
		Female	3954	-	3893	61	6	1	1	2	5	18	6	2	9	11	إناث		
		Both Sexes	8209	-	8012	197	29	3	7	7	9	56	22	9	14	41	كلا الجنسين		
	50 - 54	Male	3306	-	3165	141	11	6	5	6	8	40	18	-	8	39	ذكور	54 - 50	
		Female	3605	-	3548	57	5	-	2	2	4	17	10	1	4	12	إناث		
		Both Sexes	6911	-	6713	198	16	6	7	8	12	57	28	1	12	51	كلا الجنسين		
	55+	Male	10510	-	9755	755	58	21	76	8	23	236	30	14	67	222	ذكور	+55	
		Female	11650	-	11107	543	39	7	46	4	16	188	7	9	60	167	إناث		
		Both Sexes	22160	-	20862	1298	97	28	122	12	39	424	37	23	127	389	كلا الجنسين		
Not Stated		Male	88	-	85	3	-	-	1	-	-	-	-	-	-	2	ذكور	غير مبين	
		Female	64	-	62	2	-	-	-	-	-	-	1	-	-	1	إناث		
		Both Sexes	152	-	147	5	-	-	1	-	-	1	-	-	3	كلا الجنسين			
Total		Male	125596	-	122285	3311	314	137	266	123	171	1084	431	125	161	499	ذكور	المجموع	
		Female	120098	-	118259	1839	145	44	139	86	133	520	239	98	131	304	إناث		
		Both Sexes	245694	-	240544	5150	459	181	405	209	304	1604	670	223	292	803	كلا الجنسين		

جدول 77: السكان الفلسطينيين 10 سنوات فأكثر المعاقون حسب العلاقة بقوة العمل والجنس ونوع الإعاقة ونوع التجمع

Table 77: Palestinian Population 10 Years and Over with Disability by Activity Status, Sex, Type of Disability and Type of Locality (حضر, Urban)

Activity Status & Sex	مجموع السكان 10 سنوات فأكثر				نوع الإعاقة										العلاقة بقوة العمل والجنس
	Total Population 10 Years and Over				Type of Disability										
	المجموع Total	غير مبين Not Stated	غير المعاقين Without Disabilities	المعاقون With Disabilities	أخرى Others	استخدام الأصابع Grasping	متعددة Multiple	عقلية وحركية Mental & Moving	سمعية ونطقية Hearing & Speaking	حركية Moving	عقلية Mental	نطقية Speaking	سمعية Hearing	بصرية Seeing	
Male															ذكور
Economically Active	54298	-	53431	867	96	61	37	5	71	350	30	33	43	141	نشطون اقتصادياً
Employed	47115	-	46501	614	65	42	24	4	58	251	20	28	33	89	مشتغل
Unemployed Ever Worked	4371	-	4203	168	22	13	7	1	5	66	8	2	4	40	متعطل سبق له العمل
Unemployed Never Worked	2812	-	2727	85	9	6	6	-	8	33	2	3	6	12	متعطل لم يسبق له العمل
Not Economically Active	30974	-	29594	1380	123	36	140	77	46	407	242	48	68	193	غير نشيطين اقتصادياً
Students	25299	-	25073	226	29	18	13	2	8	85	6	12	21	32	طالب متفرغ للدراسة
Housewife	-	-	-	-	-	-	-	-	-	-	-	-	-	-	متفرغة لأعمال المنزل
Unable to Work	2886	-	1869	1017	79	13	114	72	22	295	214	30	38	140	عاجز عن العمل
Dose Not Look for Work	2369	-	2261	108	13	4	10	3	8	22	17	4	6	21	لا يعمل ولا يبحث عن عمل
Others	420	-	391	29	2	1	3	-	8	5	5	2	3	-	أخرى
Not Stated	332	-	293	39	2	-	4	3	6	8	10	6	-	-	غير مبين
Total	85604	-	83318	2286	221	97	181	85	123	765	282	87	111	334	المجموع
Female															إناث
Economically Active	4574	-	4521	53	2	1	3	-	5	30	-	5	3	4	نشطون اقتصادياً
Employed	3757	-	3724	33	1	1	2	-	3	21	-	2	1	2	مشتغل
Unemployed Ever Worked	219	-	218	1	-	-	1	-	-	-	-	-	-	-	متعطل سبق له العمل
Unemployed Never Worked	598	-	579	19	1	-	-	-	2	9	-	3	2	2	متعطل لم يسبق له العمل

جدول (77 تابع): السكان الفلسطينيون 10 سنوات فأكثر المعاقون حسب العلاقة بقوة العمل والجنس ونوع الإعاقة

Table (77 Cont.): Palestinian Population 10 Years and Over with Disability by Activity Status, Sex, Type of Disability and Type of Locality
(حضر, Urban)

Activity Status & Sex	مجموع السكان 10 سنوات فأكثر				نوع الإعاقة										العلاقة بقوة العمل والجنس
	Total Population 10 Years and Over				Type of Disability										
	المجموع Total	غير مبين Not Stated	غير المعاقين Without Disabilities	المعاقون With Disabilities	أخرى Others	استخدام الأصابع Grasping	متعددة Multiple	عقلية وحركية Mental & Moving	سمعية ونطقية Hearing & Speaking	حركية Moving	عقلية Mental	نطقية Speaking	سمعية Hearing	بصرية Seeing	
Not Economically Active	75955	-	74838	1117	104	28	82	59	81	297	135	68	86	177	غير نشيطين اقتصادياً
Students	23972	-	23834	138	18	9	9	2	11	42	6	2	7	32	طالب متفرغ للدراسة
Housewife	48182	-	47823	359	58	14	15	1	41	86	4	30	49	61	متفرغة لأعمال المنزل
Unable to Work	1907	-	1379	528	25	4	46	53	17	154	107	30	22	70	عاجز عن العمل
Dose Not Look for Work	1256	-	1214	42	2	1	3	2	3	9	10	2	3	7	لا يعمل ولا يبحث عن عمل
Others	638	-	588	50	1	-	9	1	9	6	8	4	5	7	أخرى
Not Stated	469	-	436	33	3	-	3	1	6	5	7	4	1	3	غير مبين
Total	80998	-	79795	1203	109	29	88	60	92	332	142	77	90	184	المجموع
Both Sexes															كلا الجنسين
Economically Active	58872	-	57952	920	98	62	40	5	76	380	30	38	46	145	نشيطون اقتصادياً
Employed	50872	-	50225	647	66	43	26	4	61	272	20	30	34	91	مشتغل
Unemployed Ever Worked	4590	-	4421	169	22	13	8	1	5	66	8	2	4	40	متعطّل سبق له العمل
Unemployed Never Worked	3410	-	3306	104	10	6	6	-	10	42	2	6	8	14	متعطّل لم يسبق له العمل
Not Economically Active	106929	-	104432	2497	227	64	222	136	127	704	377	116	154	370	غير نشيطين اقتصادياً
Students	49271	-	48907	364	47	27	22	4	19	127	12	14	28	64	طالب متفرغ للدراسة
Housewife	48182	-	47823	359	58	14	15	1	41	86	4	30	49	61	متفرغة لأعمال المنزل
Unable to Work	4793	-	3248	1545	104	17	160	125	39	449	321	60	60	210	عاجز عن العمل
Dose Not Look for Work	3625	-	3475	150	15	5	13	5	11	31	27	6	9	28	لا يعمل ولا يبحث عن عمل
Others	1058	-	979	79	3	1	12	1	17	11	13	6	8	7	أخرى
Not Stated	801	-	729	72	5	-	7	4	12	13	17	10	1	3	غير مبين
Total	166602	-	163113	3489	330	126	269	145	215	1097	424	164	201	518	المجموع

جدول (77 تابع): السكان الفلسطينيون 10 سنوات فأكثر المعاقون حسب العلاقة بقوة العمل والجنس ونوع الإعاقة

Table (77 Cont.): Palestinian Population 10 Years and Over with Disability by Activity Status, Sex, Type of Disability and Type of Locality
(ريف, Rural)

Activity Status & Sex	مجموع السكان 10 سنوات فأكثر				نوع الإعاقة										العلاقة بقوة العمل والجنس
	Total Population 10 Years and Over				Type of Disability										
	المجموع Total	غير مبين Not Stated	غير المعاقين Without Disabilities	المعاقون With Disabilities	أخرى Others	استخدام الأصابع Grasping	متعددة Multiple	عقلية وحركية Mental & Moving	سمعية ونطقية Hearing & Speaking	حركية Moving	عقلية Mental	نطقية Speaking	سمعية Hearing	بصرية Seeing	
Male															ذكور
Economically Active	22245	-	21918	327	30	21	12	3	26	111	14	15	25	70	نشطون اقتصادياً
Employed	18954	-	18725	229	18	15	8	1	17	76	8	8	23	55	مشتغل
Unemployed Ever Worked	2045	-	1973	72	6	5	3	2	4	32	3	3	1	13	متعطل سبق له العمل
Unemployed Never Worked	1246	-	1220	26	6	1	1	-	5	3	3	4	1	2	متعطل لم يسبق له العمل
Not Economically Active	14173	-	13571	602	47	16	60	29	17	194	114	20	21	84	غير نشطين اقتصادياً
Students	11515	-	11417	98	9	6	4	1	4	39	2	8	8	17	طالب متفرغ للدراسة
Housewife	-	-	-	-	-	-	-	-	-	-	-	-	-	-	متفرغة لأعمال المنزل
Unable to Work	1400	-	950	450	33	8	53	25	9	144	96	12	10	60	عاجز عن العمل
Dose Not Look for Work	1074	-	1033	41	3	-	2	2	2	11	11	-	3	7	لا يعمل ولا يبحث عن عمل
Others	184	-	171	13	2	2	1	1	2	-	5	-	-	-	أخرى
Not Stated	121	-	103	18	-	1	1	4	2	-	4	1	2	3	غير مبين
Total	36539	-	35592	947	77	38	73	36	45	305	132	36	48	157	المجموع
Female															إناث
Economically Active	1594	-	1579	15	3	1	1	-	2	3	-	1	-	4	نشطون اقتصادياً
Employed	1169	-	1160	9	1	1	-	-	1	2	-	-	-	4	مشتغل
Unemployed Ever Worked	56	-	55	1	1	-	-	-	-	-	-	-	-	-	متعطل سبق له العمل
Unemployed Never Worked	369	-	364	5	1	-	1	-	1	1	-	1	-	-	متعطل لم يسبق له العمل

جدول (77 تابع): السكان الفلسطينيون 10 سنوات فأكثر المعاقون حسب العلاقة بقوة العمل والجنس ونوع الإعاقة

Table (77 Cont.): Palestinian Population 10 Years and Over with Disability by Activity Status, Sex, Type of Disability and Type of Locality
(ريف, Rural)

Activity Status & Sex	مجموع السكان 10 سنوات فأكثر				نوع الإعاقة										العلاقة بقوة العمل والجنس
	Total Population 10 Years and Over				Type of Disability										
	المجموع Total	غير مبين Not Stated	غير المعاقين Without Disabilities	المعاقون With Disabilities	أخرى Others	استخدام الأصابع Grasping	متعددة Multiple	عقلية وحركية Mental & Moving	سمعية ونطقية Hearing & Speaking	حركية Moving	عقلية Mental	نطقية Speaking	سمعية Hearing	بصرية Seeing	
Not Economically Active	33950	-	33408	542	27	11	41	26	30	161	82	18	38	108	غير نشيطين اقتصادياً
Students	10078	-	10030	48	3	3	1	-	3	22	4	3	4	5	طالب متفرغ للدراسة
Housewife	21364	-	21211	153	16	5	11	1	16	43	6	7	18	30	متفرغة لأعمال المنزل
Unable to Work	1082	-	801	281	6	3	27	22	7	80	54	6	11	65	عاجز عن العمل
Dose Not Look for Work	960	-	929	31	-	-	-	1	2	11	6	-	3	8	لا يعمل ولا يبحث عن عمل
Others	466	-	437	29	2	-	2	2	2	5	12	2	2	-	أخرى
Not Stated	172	-	150	22	-	-	3	-	3	6	6	-	1	3	غير مبين
Total	35716	-	35137	579	30	12	45	26	35	170	88	19	39	115	المجموع
Both Sexes															كلا الجنسين
Economically Active	23839	-	23497	342	33	22	13	3	28	114	14	16	25	74	نشيطون اقتصادياً
Employed	20123	-	19885	238	19	16	8	1	18	78	8	8	23	59	مشتغل
Unemployed Ever Worked	2101	-	2028	73	7	5	3	2	4	32	3	3	1	13	متعطّل سبق له العمل
Unemployed Never Worked	1615	-	1584	31	7	1	2	-	6	4	3	5	1	2	متعطّل لم يسبق له العمل
Not Economically Active	48123	-	46979	1144	74	27	101	55	47	355	196	38	59	192	غير نشيطين اقتصادياً
Students	21593	-	21447	146	12	9	5	1	7	61	6	11	12	22	طالب متفرغ للدراسة
Housewife	21364	-	21211	153	16	5	11	1	16	43	6	7	18	30	متفرغة لأعمال المنزل
Unable to Work	2482	-	1751	731	39	11	80	47	16	224	150	18	21	125	عاجز عن العمل
Dose Not Look for Work	2034	-	1962	72	3	-	2	3	4	22	17	-	6	15	لا يعمل ولا يبحث عن عمل
Others	650	-	608	42	4	2	3	3	4	5	17	2	2	-	أخرى
Not Stated	293	-	253	40	-	1	4	4	5	6	10	1	3	6	غير مبين
Total	72255	-	70729	1526	107	50	118	62	80	475	220	55	87	272	المجموع

جدول (77 تابع): السكان الفلسطينيون 10 سنوات فأكثر المعاقون حسب العلاقة بقوة العمل والجنس ونوع الإعاقة

Table (77 Cont.): Palestinian Population 10 Years and Over with Disability by Activity Status, Sex, Type of Disability and Type of Locality
(مخيمات, Camps)

Activity Status & Sex	مجموع السكان 10 سنوات فأكثر				نوع الإعاقة										العلاقة بقوة العمل والجنس
	Total Population 10 Years and Over				Type of Disability										
	المجموع Total	غير مبين Not Stated	غير المعاقين Without Disabilities	المعاقون With Disabilities	أخرى Others	استخدام الأصابع Grasping	متعددة Multiple	عقلية وحركية Mental & Moving	سمعية ونطقية Hearing & Speaking	حركية Moving	عقلية Mental	نطقية Speaking	سمعية Hearing	بصرية Seeing	
Male															ذكور
Economically Active	2096	-	2075	21	8	-	1	-	1	5	-	1	2	3	نشطون اقتصادياً
Employed	1833	-	1819	14	5	-	1	-	1	4	-	1	1	1	مشتغل
Unemployed Ever Worked	197	-	191	6	3	-	-	-	-	1	-	-	1	1	متعطل سبق له العمل
Unemployed Never Worked	66	-	65	1	-	-	-	-	-	-	-	-	-	-	متعطل لم يسبق له العمل
Not Economically Active	1334	-	1282	52	6	2	10	2	2	9	15	1	-	5	غير نشطين اقتصادياً
Students	1042	-	1039	3	1	1	-	-	-	-	1	-	-	-	طالب متفرغ للدراسة
Housewife	-	-	-	-	-	-	-	-	-	-	-	-	-	-	متفرغة لأعمال المنزل
Unable to Work	191	-	151	40	5	1	8	2	1	9	11	-	-	3	عاجز عن العمل
Dose Not Look for Work	70	-	64	6	-	-	1	-	1	-	2	-	-	2	لا يعمل ولا يبحث عن عمل
Others	31	-	28	3	-	-	1	-	-	-	1	1	-	-	أخرى
Not Stated	23	-	18	5	2	-	1	-	-	-	2	-	-	-	غير مبين
Total	3453	-	3375	78	16	2	12	2	3	14	17	2	2	8	المجموع
Female															إناث
Economically Active	428	-	427	1	-	-	-	-	-	1	-	-	-	-	نشطون اقتصادياً
Employed	391	-	390	1	-	-	-	-	-	1	-	-	-	-	مشتغل
Unemployed Ever Worked	18	-	18	-	-	-	-	-	-	-	-	-	-	-	متعطل سبق له العمل
Unemployed Never Worked	19	-	19	-	-	-	-	-	-	-	-	-	-	-	متعطل لم يسبق له العمل

جدول (77 تابع): السكان الفلسطينيون 10 سنوات فأكثر المعاقون حسب العلاقة بقوة العمل والجنس ونوع الإعاقة

Table (77 Cont.): Palestinian Population 10 Years and Over with Disability by Activity Status, Sex, Type of Disability and Type of Locality
(مخيمات، مخيمات)

Activity Status & Sex	مجموع السكان 10 سنوات فأكثر				نوع الإعاقة										العلاقة بقوة العمل والجنس
	Total Population 10 Years and Over				Type of Disability										
	المجموع Total	غير مبين Not Stated	غير المعاقين Without Disabilities	المعاقون With Disabilities	أخرى Others	استخدام الأصابع Grasping	متعددة Multiple	عقلية وحركية Mental & Moving	سمعية ونطقية Hearing & Speaking	حركية Moving	عقلية Mental	نطقية Speaking	سمعية Hearing	بصرية Seeing	
Not Economically Active	2930	-	2880	50	6	3	5	-	6	16	6	2	2	4	غير نشيطين اقتصادياً
Students	927	-	924	3	-	1	-	-	1	1	-	-	-	-	طالب متفرغ للدراسة
Housewife	1774	-	1755	19	3	1	-	-	5	6	-	1	1	2	متفرغة لأعمال المنزل
Unable to Work	121	-	94	27	3	1	5	-	-	8	6	1	1	2	عاجز عن العمل
Dose Not Look for Work	54	-	53	1	-	-	-	-	-	1	-	-	-	-	لا يعمل ولا يبحث عن عمل
Others	54	-	54	-	-	-	-	-	-	-	-	-	-	-	أخرى
Not Stated	26	-	20	6	-	-	1	-	-	1	3	-	-	1	غير مبين
Total	3384	-	3327	57	6	3	6	-	6	18	9	2	2	5	المجموع
Both Sexes															كلا الجنسين
Economically Active	2524	-	2502	22	8	-	1	-	1	6	-	1	2	3	نشطون اقتصادياً
Employed	2224	-	2209	15	5	-	1	-	1	5	-	1	1	1	مشتغل
Unemployed Ever Worked	215	-	209	6	3	-	-	-	-	1	-	-	1	1	متعطّل سبق له العمل
Unemployed Never Worked	85	-	84	1	-	-	-	-	-	-	-	-	-	1	متعطّل لم يسبق له العمل
Not Economically Active	4264	-	4162	102	12	5	15	2	8	25	21	3	2	9	غير نشيطين اقتصادياً
Students	1969	-	1963	6	1	2	-	-	1	1	1	-	-	-	طالب متفرغ للدراسة
Housewife	1774	-	1755	19	3	1	-	-	5	6	-	1	1	2	متفرغة لأعمال المنزل
Unable to Work	312	-	245	67	8	2	13	2	1	17	17	1	1	5	عاجز عن العمل
Dose Not Look for Work	124	-	117	7	-	-	1	-	1	1	2	-	-	2	لا يعمل ولا يبحث عن عمل
Others	85	-	82	3	-	-	1	-	-	-	1	1	-	-	أخرى
Not Stated	49	-	38	11	2	-	2	-	-	1	5	-	-	1	غير مبين
Total	6837	-	6702	135	22	5	18	2	9	32	26	4	4	13	المجموع

جدول (77 تابع): السكان الفلسطينيون 10 سنوات فأكثر المعاقون حسب العلاقة بقوة العمل والجنس ونوع الإعاقة

Table (77 Cont.): Palestinian Population 10 Years and Over with Disability by Activity Status, Sex, Type of Disability and Type of Locality
(المجموع، Total)

Activity Status & Sex	مجموع السكان 10 سنوات فأكثر				نوع الإعاقة										العلاقة بقوة العمل والجنس
	Total Population 10 Years and Over				Type of Disability										
	المجموع Total	غير مبين Not Stated	غير المعاقين Without Disabilities	المعاقون With Disabilities	أخرى Others	استخدام الأصابع Grasping	متعددة Multiple	عقلية وحركية Mental & Moving	سمعية ونطقية Hearing & Speaking	حركية Moving	عقلية Mental	نطقية Speaking	سمعية Hearing	بصرية Seeing	
Male															ذكور
Economically Active	78639	-	77424	1215	134	82	50	8	98	466	44	49	70	214	نشطون اقتصادياً
Employed	67902	-	67045	857	88	57	33	5	76	331	28	37	57	145	مشتغل
Unemployed Ever Worked	6613	-	6367	246	31	18	10	3	9	99	11	5	6	54	متعطل سبق له العمل
Unemployed Never Worked	4124	-	4012	112	15	7	7	-	13	36	5	7	7	15	متعطل لم يسبق له العمل
Not Economically Active	46481	-	44447	2034	176	54	210	108	65	610	371	69	89	282	غير نشطين اقتصادياً
Students	37856	-	37529	327	39	25	17	3	12	124	9	20	29	49	طالب متفرغ للدراسة
Housewife	-	-	-	-	-	-	-	-	-	-	-	-	-	-	متفرغة لأعمال المنزل
Unable to Work	4477	-	2970	1507	117	22	175	99	32	448	321	42	48	203	عاجز عن العمل
Dose Not Look for Work	3513	-	3358	155	16	4	13	5	11	33	30	4	9	30	لا يعمل ولا يبحث عن عمل
Others	635	-	590	45	4	3	5	1	10	5	11	3	3	-	أخرى
Not Stated	476	-	414	62	4	1	6	7	8	8	16	7	2	3	غير مبين
Total	125596	-	122285	3311	314	137	266	123	171	1084	431	125	161	499	المجموع
Female															إناث
Economically Active	6596	-	6527	69	5	2	4	-	7	34	-	6	3	8	نشطون اقتصادياً
Employed	5317	-	5274	43	2	2	2	-	4	24	-	2	1	6	مشتغل
Unemployed Ever Worked	293	-	291	2	1	-	1	-	-	-	-	-	-	-	متعطل سبق له العمل
Unemployed Never Worked	986	-	962	24	2	-	1	-	3	10	-	4	2	2	متعطل لم يسبق له العمل

جدول (77 تابع): السكان الفلسطينيون 10 سنوات فأكثر المعاقون حسب العلاقة بقوة العمل والجنس ونوع الإعاقة

Table (77 Cont.): Palestinian Population 10 Years and Over with Disability by Activity Status, Sex, Type of Disability and Type of Locality
(المجموع، Total)

Activity Status & Sex	مجموع السكان 10 سنوات فأكثر				نوع الإعاقة										العلاقة بقوة العمل والجنس
	Total Population 10 Years and Over				Type of Disability										
	المجموع Total	غير مبين Not Stated	غير المعاقين Without Disabilities	المعاقون With Disabilities	أخرى Others	استخدام الأصابع Grasping	متعددة Multiple	عقلية وحركية Mental & Moving	سمعية ونطقية Hearing & Speaking	حركية Moving	عقلية Mental	نطقية Speaking	سمعية Hearing	بصرية Seeing	
Not Economically Active	112835	-	111126	1709	137	42	128	85	117	474	223	88	126	289	غير نشيطين اقتصادياً
Students	34977	-	34788	189	21	13	10	2	15	65	10	5	11	37	طالب متفرغ للدراسة
Housewife	71320	-	70789	531	77	20	26	2	62	135	10	38	68	93	متفرغة لأعمال المنزل
Unable to Work	3110	-	2274	836	34	8	78	75	24	242	167	37	34	137	عاجز عن العمل
Dose Not Look for Work	2270	-	2196	74	2	1	3	3	5	21	16	2	6	15	لا يعمل ولا يبحث عن عمل
Others	1158	-	1079	79	3	-	11	3	11	11	20	6	7	7	أخرى
Not Stated	667	-	606	61	3	-	7	1	9	12	16	4	2	7	غير مبين
Total	120098	-	118259	1839	145	44	139	86	133	520	239	98	131	304	المجموع
Both Sexes															كلا الجنسين
Economically Active	85235	-	83951	1284	139	84	54	8	105	500	44	55	73	222	نشيطون اقتصادياً
Employed	73219	-	72319	900	90	59	35	5	80	355	28	39	58	151	مشتغل
Unemployed Ever Worked	6906	-	6658	248	32	18	11	3	9	99	11	5	6	54	متعطل سبق له العمل
Unemployed Never Worked	5110	-	4974	136	17	7	8	-	16	46	5	11	9	17	متعطل لم يسبق له العمل
Not Economically Active	159316	-	155573	3743	313	96	338	193	182	1084	594	157	215	571	غير نشيطين اقتصادياً
Students	72833	-	72317	516	60	38	27	5	27	189	19	25	40	86	طالب متفرغ للدراسة
Housewife	71320	-	70789	531	77	20	26	2	62	135	10	38	68	93	متفرغة لأعمال المنزل
Unable to Work	7587	-	5244	2343	151	30	253	174	56	690	488	79	82	340	عاجز عن العمل
Dose Not Look for Work	5783	-	5554	229	18	5	16	8	16	54	46	6	15	45	لا يعمل ولا يبحث عن عمل
Others	1793	-	1669	124	7	3	16	4	21	16	31	9	10	7	أخرى
Not Stated	1143	-	1020	123	7	1	13	8	17	20	32	11	4	10	غير مبين
Total	245694	-	240544	5150	459	181	405	209	304	1604	670	223	292	803	المجموع

جدول 78: السكان الفلسطينيون (10 سنوات فأكثر) المعاقون المشتغلون والمتعطلون الذين سبق لهم العمل حسب المهنة الرئيسية والجنس ونوع الإعاقة

Table 78: Employed and Unemployed Ever Worked Palestinian Population 10 Years and Over with Disability by Main Occupation, Sex and Type of Disability

Main Occupation & Sex	مجموع السكان				نوع الإعاقة										المهنة الرئيسية والجنس
	المجموع Total	غير مبين Not Stated	غير المعاقين Without Disabilities	المعاقون With Disabilities	أخرى Others	استخدام الأصابع Grasping	متعددة Multiple	عقلية وحركية Mental & Moving	سمعية و نطقية Hearing & Speaking	حركية Moving	عقلية Mental	نطقية Speaking	سمعية Hearing	بصرية Seeing	
Male															ذكور
Legislators and Managers	1372	-	1366	6	-	-	1	-	-	3	-	-	-	2	المشروع وموظفو الإدارة العليا
Professionals	3258	-	3225	33	4	1	1	-	-	21	-	-	1	5	المتخصصون
Technicians and Associate Professionals	2724	-	2690	34	1	2	1	-	-	14	1	-	1	14	الفنيون والمتخصصون المساعدون
Clerks	1289	-	1260	29	1	-	2	-	1	21	-	-	-	4	الكتابة
Services and Sales Workers	10951	-	10775	176	18	8	5	2	7	85	-	4	10	37	العاملون في الخدمات والباعة في المحلات التجارية والأسواق
Skilled Agricultural and Fishery Workers	3921	-	3819	102	15	9	5	1	5	32	2	1	8	24	العمال المهرة في الزراعة وصيد الأسماك
Crafts and Related Workers	17711	-	17493	218	21	17	8	2	22	93	6	8	14	27	العاملون في الحرف وما إليها من المهن
Plant, Machine Operators and Assemblers	9039	-	8913	126	18	11	3	-	5	54	7	10	9	9	مشغلو الآلات ومجموعها
Elementary Occupations	23439	-	23085	354	39	26	17	3	45	92	23	19	19	71	المهن الأولية
Not Stated	811	-	786	25	2	1	-	-	-	15	-	-	1	6	غير مبين
Total	74515	-	73412	1103	119	75	43	8	85	430	39	42	63	199	المجموع

جدول (78 تابع): السكان الفلسطينيون (10 سنوات فأكثر) المعاقون المشتغلون والمتعطلون الذين سبق لهم العمل حسب المهنة الرئيسية والجنس ونوع الاعاقة

Table (78 Cont.): Employed and Unemployed Ever Worked Palestinian Population 10 Years and Over with Disability by Main Occupation, Sex and Type of Disability

Main Occupation & Sex	Total Population مجموع السكان				Type of Disability نوع الاعاقة										المهنة الرئيسية والجنس
	المجموع Total	غير مبيّن Not Stated	غير المعاقين Without Disabilities	المعاقون With Disabilities	أخرى Others	استخدام الأصابع Grasping	متعددة Multiple	عقلية وحركية Mental & Moving	سمعية و نطقية Hearing & Speaking	حركية Moving	عقلية Mental	نطقية Speaking	سمعية Hearing	بصرية Seeing	
Female															إناث
Legislators and Managers	179	-	178	1	-	-	-	-	-	-	-	-	1	-	المشرعون وموظفو الإدارة العليا
Professionals	1261	-	1251	10	2	2	-	-	-	5	-	-	-	1	المتخصصون
Technicians and Associate Professionals	1969	-	1961	8	-	-	1	-	-	6	-	-	-	1	الفنيون والمتخصصون المساعدون
Clerks	625	-	619	6	-	-	-	-	-	6	-	-	-	-	الكتابة
Services and Sales Workers	343	-	340	3	-	-	-	-	-	1	-	-	-	2	العاملون في الخدمات والباعة في المحلات التجارية والأسواق
Skilled Agricultural and Fishery Workers	198	-	196	2	-	-	-	-	-	1	-	-	-	1	العمال المهرة في الزراعة وصيد الأسماك
Crafts and Related Workers	646	-	633	13	1	-	1	-	4	5	-	1	-	1	العاملون في الحرف وما إليها من المهن
Plant, Machine Operators And Assemblers	78	-	78	-	-	-	-	-	-	-	-	-	-	-	مشغلو الآلات ومجموعها
Elementary Occupations	239	-	238	1	-	-	-	-	-	-	-	1	-	-	المهن الأولية
Not Stated	72	-	71	1	-	-	1	-	-	-	-	-	-	-	غير مبيّن
Total	5610	-	5565	45	3	2	3	-	4	24	-	2	1	6	المجموع

جدول (78 تابع): السكان الفلسطينيون (10 سنوات فأكثر) المعاقون المشتغلون والمتعطلون الذين سبق لهم العمل حسب المهنة الرئيسية والجنس ونوع الاعاقة

Table (78 Cont.): Employed and Unemployed Ever Worked Palestinian Population 10 Years and Over with Disability by Main Occupation, Sex and Type of Disability

Main Occupation & Sex	مجموع السكان				نوع الإعاقة										المهنة الرئيسية والجنس
	المجموع Total	غير مبيّن Not Stated	غير المعاقين Without Disabilities	المعاقون With Disabilities	أخرى Others	استخدام الأصابع Grasping	متعددة Multiple	عقلية وحركية Mental & Moving	سمعية و نطقية Hearing & Speaking	حركية Moving	عقلية Mental	نطقية Speaking	سمعية Hearing	بصرية Seeing	
Both Sexes															كلا الجنسين
Legislators and Managers	1551	-	1544	7	-	-	1	-	-	3	-	-	1	2	المشروعون وموظفو الإدارة العليا
Professionals	4519	-	4476	43	6	3	1	-	-	26	-	-	1	6	المتخصصون
Technicians and Associate Professionals	4693	-	4651	42	1	2	2	-	-	20	1	-	1	15	الفنيون والمتخصصون المساعدون
Clerks	1914	-	1879	35	1	-	2	-	1	27	-	-	-	4	الكتابة
Services and Sales Workers	11294	-	11115	179	18	8	5	2	7	86	-	4	10	39	العاملون في الخدمات والباعة في المحلات التجارية والأسواق
Skilled Agricultural and Fishery Workers	4119	-	4015	104	15	9	5	1	5	33	2	1	8	25	العمال المهرة في الزراعة وصيد الأسماك
Crafts and Related Workers	18357	-	18126	231	22	17	9	2	26	98	6	9	14	28	العاملون في الحرف وما إليها من المهن
Plant, Machine Operators And Assemblers	9117	-	8991	126	18	11	3	-	5	54	7	10	9	9	مشغلو الآلات ومجموعها
Elementary Occupations	23678	-	23323	355	39	26	17	3	45	92	23	20	19	71	المهن الأولية
Not Stated	883	-	857	26	2	1	1	-	-	15	-	-	1	6	غير مبيّن
Total	80125	-	78977	1148	122	77	46	8	89	454	39	44	64	205	المجموع

جدول 79: السكان الفلسطينيين المعاقون حسب حالة اللجوء والجنس ونوع الاعاقة ونوع التجمع

Table 79: Palestinian Population with Disability by Refugee Status, Sex, Type of Disability, and Type of Locality
(Urban, حضر)

Refugee Status & Sex	Total Population				Type of Disability										نوع الاعاقة	حالة اللجوء والجنس
	المجموع Total	غير مبین Not Stated	غير المعاقین Without Disabilities	المعاقون With Disabilities	أخرى Others	استخدام الأصابع Grasping	متعددة Multiple	عقلية وحركية Mental & Moving	سمعية و نطقية Hearing & Speaking	حركية Moving	عقلية Mental	نطقية Speaking	سمعية Hearing	بصرية Seeing		
Male																ذكور
Registered Refugee	17020	-	16641	379	33	16	20	15	19	125	59	18	18	56	لاجئ مسجل	
Non-Registered Refugee	1340	-	1312	28	4	-	2	-	2	7	5	1	-	7	لاجئ غير مسجل	
Non-Refugee	114786	-	112430	2356	239	97	206	106	130	751	260	126	114	327	غير لاجئ	
Not Stated	1072	-	1007	65	5	2	13	23	1	12	6	2	1	-	غير مبین	
Total	134218	-	131390	2828	281	115	241	144	152	895	330	147	133	390	المجموع	
Female															إناث	
Registered Refugee	15809	-	15603	206	16	10	13	9	14	62	23	25	9	25	لاجئ مسجل	
Non-Registered Refugee	1577	-	1549	28	3	1	2	-	2	6	4	1	3	6	لاجئ غير مسجل	
Non-Refugee	108415	-	107054	1361	130	29	113	75	108	365	150	106	101	184	غير لاجئ	
Not Stated	1130	-	1067	63	-	-	12	31	-	5	10	1	1	3	غير مبین	
Total	126931	-	125273	1658	149	40	140	115	124	438	187	133	114	218	المجموع	
Both Sexes															كلا الجنسين	
Registered Refugee	32829	-	32244	585	49	26	33	24	33	187	82	43	27	81	لاجئ مسجل	
Non-Registered Refugee	2917	-	2861	56	7	1	4	-	4	13	9	2	3	13	لاجئ غير مسجل	
Non-Refugee	223201	-	219484	3717	369	126	319	181	238	1116	410	232	215	511	غير لاجئ	
Not Stated	2202	-	2074	128	5	2	25	54	1	17	16	3	2	3	غير مبین	
Total	261149	-	256663	4486	430	155	381	259	276	1333	517	280	247	608	المجموع	

جدول (79 تابع): السكان الفلسطينيين المعاقون حسب حالة اللجوء والجنس ونوع الاعاقة ونوع التجمع

Table (79 Cont.): Palestinian Population with Disability by Refugee Status, Sex, Type of Disability and Type of Locality
(ريف, Rural)

Refugee Status & Sex	Total Population				Type of Disability							نوع الاعاقة		حالة اللجوء والجنس	
	المجموع Total	غير مبين Not Stated	غير المعاقين Without Disabilities	المعاقون With Disabilities	أخرى Others	استخدام الأصابع Grasping	متعددة Multiple	عقلية وحركية Mental & Moving	سمعية و نطقية Hearing & Speaking	حركية Moving	عقلية Mental	نطقية Speaking	سمعية Hearing		بصرية Seeing
Male															ذكور
Registered Refugee	8658	-	8454	204	24	9	22	8	8	56	24	10	10	33	لاجئ مسجل
Non-Registered Refugee	2146	-	2084	62	5	3	6	4	4	25	4	1	2	8	لاجئ غير مسجل
Non-Refugee	48434	-	47530	904	76	33	74	43	45	283	118	55	46	131	غير لاجئ
Not Stated	563	-	547	16	1	2	2	-	-	8	-	-	-	3	غير مبين
Total	59801	-	58615	1186	106	47	104	55	57	372	146	66	58	175	المجموع
Female															إناث
Registered Refugee	8455	-	8318	137	5	5	9	15	5	44	16	5	8	25	لاجئ مسجل
Non-Registered Refugee	2264	-	2223	41	4	-	6	1	4	9	7	2	4	4	لاجئ غير مسجل
Non-Refugee	46481	-	45876	605	34	16	48	35	38	177	79	38	42	98	غير لاجئ
Not Stated	589	-	579	10	1	-	3	2	-	2	1	-	-	1	غير مبين
Total	57789	-	56996	793	44	21	66	53	47	232	103	45	54	128	المجموع
Both Sexes															كلا الجنسين
Registered Refugee	17113	-	16772	341	29	14	31	23	13	100	40	15	18	58	لاجئ مسجل
Non-Registered Refugee	4410	-	4307	103	9	3	12	5	8	34	11	3	6	12	لاجئ غير مسجل
Non-Refugee	94915	-	93406	1509	110	49	122	78	83	460	197	93	88	229	غير لاجئ
Not Stated	1152	-	1126	26	2	2	5	2	-	10	1	-	-	4	غير مبين
Total	117590	-	115611	1979	150	68	170	108	104	604	249	111	112	303	المجموع

جدول (79 تابع): السكان الفلسطينيين المعاقون حسب حالة اللجوء والجنس ونوع الاعاقة ونوع التجمع

Table (79 Cont.): Palestinian Population with Disability by Refugee Status, Sex, Type of Disability and Type of Locality
(مخيمات, Camps)

Refugee Status & Sex	مجموع السكان				نوع الاعاقة										حالة اللجوء والجنس
	المجموع Total	غير مبين Not Stated	غير المعاقين Without Disabilities	المعاقون With Disabilities	أخرى Others	استخدام الأصابع Grasping	متعددة Multiple	عقلية وحركية Mental & Moving	سمعية و لفظية Hearing & Speaking	حركية Moving	عقلية Mental	لفظية Speaking	سمعية Hearing	بصرية Seeing	
Male															ذكور
Registered Refugee	5335	-	5239	96	19	2	18	4	4	19	17	3	2	8	لاجئ مسجل
Non-Registered Refugee	74	-	74	-	-	-	-	-	-	-	-	-	-	-	لاجئ غير مسجل
Non-Refugee	91	-	91	-	-	-	-	-	-	-	-	-	-	-	غير لاجئ
Not Stated	40	-	40	-	-	-	-	-	-	-	-	-	-	-	غير مبين
Total	5540	-	5444	96	19	2	18	4	4	19	17	3	2	8	المجموع
Female															إناث
Registered Refugee	4999	-	4936	63	7	4	8	1	6	19	9	2	2	5	لاجئ مسجل
Non-Registered Refugee	74	-	73	1	-	-	-	-	1	-	-	-	-	-	لاجئ غير مسجل
Non-Refugee	176	-	176	-	-	-	-	-	-	-	-	-	-	-	غير لاجئ
Not Stated	46	-	45	1	-	-	-	-	-	-	-	-	-	1	غير مبين
Total	5295	-	5230	65	7	4	8	1	7	19	9	2	2	6	المجموع
Both Sexes															كلا الجنسين
Registered Refugee	10334	-	10175	159	26	6	26	5	10	38	26	5	4	13	لاجئ مسجل
Non-Registered Refugee	148	-	147	1	-	-	-	-	1	-	-	-	-	-	لاجئ غير مسجل
Non-Refugee	267	-	267	-	-	-	-	-	-	-	-	-	-	-	غير لاجئ
Not Stated	86	-	85	1	-	-	-	-	-	-	-	-	-	1	غير مبين
Total	10835	-	10674	161	26	6	26	5	11	38	26	5	4	14	المجموع

جدول (79 تابع): السكان الفلسطينيين المعاقون حسب حالة اللجوء والجنس ونوع الاعاقة ونوع التجمع

Table (79 Cont.): Palestinian Population with Disability by Refugee Status, Sex, Type of Disability and Type of Locality
(المجموع، Total)

Refugee Status & Sex	Total Population				Type of Disability										نوع الاعاقة	حالة اللجوء والجنس
	المجموع Total	غير مبین Not Stated	غير المعاقين Without Disabilities	المعاقون With Disabilities	أخرى Others	استخدام الأصابع Grasping	متعددة Multiple	عقلية وحركية Mental & Moving	سمعية و نطقية Hearing & Speaking	حركية Moving	عقلية Mental	نطقية Speaking	سمعية Hearing	بصرية Seeing		
Male																ذكور
Registered Refugee	31013	-	30334	679	76	27	60	27	31	200	100	31	30	97	لاجئ مسجل	
Non-Registered Refugee	3560	-	3470	90	9	3	8	4	6	32	9	2	2	15	لاجئ غير مسجل	
Non-Refugee	163311	-	160051	3260	315	130	280	149	175	1034	378	181	160	458	غير لاجئ	
Not Stated	1675	-	1594	81	6	4	15	23	1	20	6	2	1	3	غير مبین	
Total	199559	-	195449	4110	406	164	363	203	213	1286	493	216	193	573	المجموع	
Female															إناث	
Registered Refugee	29263	-	28857	406	28	19	30	25	25	125	48	32	19	55	لاجئ مسجل	
Non-Registered Refugee	3915	-	3845	70	7	1	8	1	7	15	11	3	7	10	لاجئ غير مسجل	
Non-Refugee	155072	-	153106	1966	164	45	161	110	146	542	229	144	143	282	غير لاجئ	
Not Stated	1765	-	1691	74	1	-	15	33	-	7	11	1	1	5	غير مبین	
Total	190015	-	187499	2516	200	65	214	169	178	689	299	180	170	352	المجموع	
Both Sexes															كلا الجنسين	
Registered Refugee	60276	-	59191	1085	104	46	90	52	56	325	148	63	49	152	لاجئ مسجل	
Non-Registered Refugee	7475	-	7315	160	16	4	16	5	13	47	20	5	9	25	لاجئ غير مسجل	
Non-Refugee	318383	-	313157	5226	479	175	441	259	321	1576	607	325	303	740	غير لاجئ	
Not Stated	3440	-	3285	155	7	4	30	56	1	27	17	3	2	8	غير مبین	
Total	389574	-	382948	6626	606	229	577	372	391	1975	792	396	363	925	المجموع	

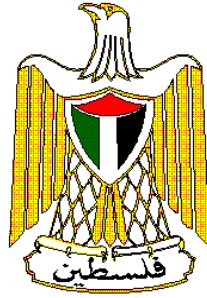

**Palestine National Authority
Palestinian Central Bureau of Statistics
Population, Housing and Establishment Census-1997
Statistical Reports Series**



**Final Results
Population Report
Hebron Governorate**

May, 1999

PAGE NUMBERS OF ENGLISH TEXT ARE PRINTED IN SQUARE BRACKETS.
TABLES ARE PRINTED IN THE ARABIC ORDER (FROM RIGHT TO LEFT).

© May, 1999

All Rights Reserved.

Suggested Citation:

Palestinian Central Bureau of Statistics, 1999. *Population, Housing and Establishment Census -1997, Final Results- Population Report – Hebron Governorate, First Part Ramallah-Palestine.*

All correspondence should be directed to:

Department of user services
Palestinian Central Bureau of Statistics
P.O.Box 1647, Ramallah, Palestine.

Tel: 972-2-2406340
E-mail: diwan@pcbs.pna.org

Fax: 972-2-2406343
web-site: <http://www.pcbs.org>



فخامة الرئيس ياسر عرفات
رئيس اللجنة التنفيذية لمنظمة التحرير الفلسطينية
رئيس السلطة الوطنية الفلسطينية
رئيس اللجنة العليا للتعداد



الجهاز المركزي للإحصاء الفلسطيني

PALESTINIAN CENTRAL BUREAU OF STATISTICS

محافظة الخليل

HEBRON (AL KHALIL) GOVERNORATE

مفتاح الخريطة LEGEND

- الخطة المرحلية العربية
PALESTINIAN COMMUNITIES
 - المستعمرات الإسرائيلية
ISRAELI SETTLEMENT
 - _____ حدود أراضي التجمعات
LANDS BORDER
 - _____ حدود المحافظة
GOVERNORATE BORDER
 - _____ الخط الأخضر
GREEN LINE
- 0 2 4 6 كم

دليل الموقع LOCATION MAP

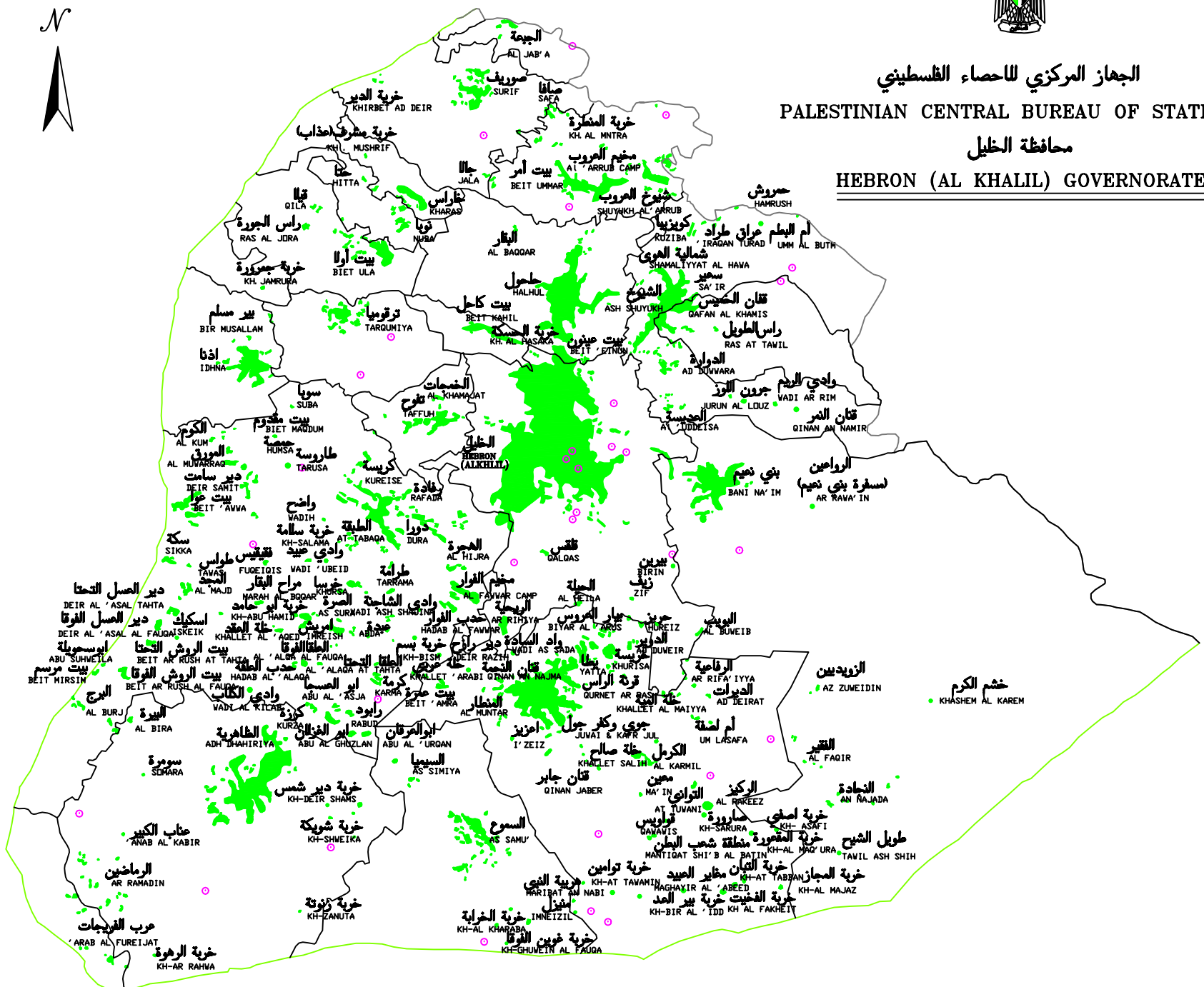
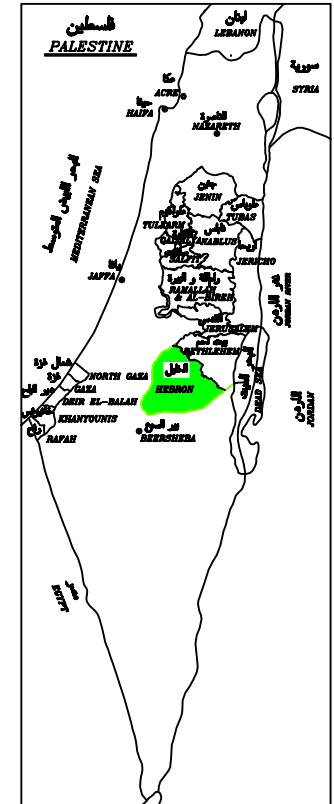

Unofficial Translation

Unofficial Translation

**A Word from H.E. Yaser Arafat
President of the Palestinian National Authority**

The official statistics system is one of the basic pillars of the civic society in any country. We have, thus, paid special attention to laying solid foundations for this system in the Palestinian society. We have raised and allocated local and international resources to lay well balanced bases for the Palestinian statistical system in parallel with the task of achieving the Palestinian political and socio – economic independence. In acknowledging and stressing the importance of setting up a modern central statistical bureau capable of collecting, compiling and disseminating statistical data in accordance with the international standards and recommendations, we included the establishment, funding and creation of the enabling atmosphere for the success of the system among our top personal and official priorities.

It pleases us to present the findings of the first Population, Housing and Establishment Census that was successfully planned, implemented underwent various dissemination processes by Palestinian hands. Our independent Palestinian decision to carry out the project came in response to our awareness of the crucial need for building a Palestinian statistical system, as part of our rights to sovereignty and complete independence. We are very confident that the findings of the Population, Housing and Establishment Census-1997 shall be utilized in enhancing our efforts aiming to provide the enabling environment for achieving the complete Palestinian sovereignty as well as to optimally utilize and allocate available resources in a way that ensures balanced development.

In view of the importance of the project findings in enhancing our liberation, independence and state building, we issued presidential directives (in the session of the Palestinian cabinet held on January 16th 1998) requiring all ministries and governmental agencies to make optimal utilization of the findings, including revising their plans and program based on the results of this project.

The implementation of the Population, Housing and Establishment Census- 1997 and the derivation of its findings crowns our march for the informatic independence launched in 1993 when issued by our directives for the establishment of the Palestinian Central Bureau of Statistics. The success of the census would have been impossible, without the dedication and commitment of the national team we established for following up and supervising the implementation of this highly pivotal project. The census national team, comprised of senior PNA officials including ministers, deputy ministers, and director generals representing the Palestinian government, as well as many thousands of our Palestinian people who worked hard day and night to ensure the availability of the enabling conditions for the successful implementation of the census. It is my pleasure, in this respect, to express my deep gratitude to the national director of the project, Dr. Hasan Abu Libdeh, whose distinguished management, characterized with high efficiency and continuous follow up and supervision, has played a crucial role in achieving solid and reliable results. We extend our thanks to Mr. Mahmoud Jaradat, the executive director of the project, for his high sense of responsibility in managing and following up the implementation of the activities.

The cooperation of our people with the census national team in voluntarily providing complete needed data reflects the distinguished determination of the various groups of our Palestinian people to take part in building our homeland.

The international community has paid serious attention to this national exercise. Such attention came in different forms including the generous support provided by a number of UN organizations and friendly countries. The United Nations Population Fund (UNFPA) allocated an essential part of its resources and technical expertise in the planning and implementation phases. The United Nations Statistical Office and the Technical Support Team resident in Amman took part in bringing success to the activities of the census including offering all possible technical consultancy. Likewise, the Governments of Great Britain, Switzerland and Norway provided serious financial contributions.

We express our sincere gratitude to the various parties that contributed to the funding of the activities of this crucial event as well as to those who provided technical expertise to ensure carrying out the census in accordance with international standards and scientific criteria.

Of course, I can not but extend my thanks and appreciation to the PCBS family and all members of the census national team. I am very proud of their hard work, persistence and dedication.

Yasser Arafat
President of the Executive Committee of the Palestine
Liberation Organization
President of the Palestinian National Authority
President of the Higher Committee of the Population,
Housing and Establishment Census 1997

Acknowledgement

We proudly celebrate the occasion of releasing the final results of the first Population, Housing and Establishment Census-1997, in less than a year from being implemented. It would be impossible for this achievement to emerge without the remarkable integration of all **Palestinian people**, by which all chances of success were provided to carry out this sovereignty exercise. Accordingly, the Census National Team is mostly grateful for their gigantic cooperation in this process.

The Census National Team is honored to present special appreciation and gratitude to his excellency President **Yaser Arafat**, for providing all the official, moral and financial support since his generous adoption of the idea since 1993 in Tunisia. The Census National Team highly appreciates Mr. President's faith and trust in the team's capabilities to implement this project during extremely complicated circumstances.

Both legislative and executive authorities, in addition to public and private sectors, were distinguishably supportive throughout the census stages.

Many thanks to the **Palestinian Legislative Council, PNA Leadership, Cabinet, Ministers, Ministries, Governmental Institutions, Governors, Palestinian Security Institutions, Members of Census National Committee, Publicity Campaign Regional Committees and Sub-Committees, Coordination Committee, Governorate Sub-Committees, Women Support Committees, Census Executive Committee, Central and Sub-Operations Rooms, and Other Parties** for harmonizing their efforts conducive to provide all opportunities of success.

PCBS family is proudly satisfied to be part of this historic era and to merit the confidence of both Palestinian leadership and people, to lead this marvelous task. PCBS will continuously be committed to endless exerted contributions to complete the Palestinian statistical sovereignty.

Acknowledgment

The successful implementation of the census would not have been possible without the financial and technical assistance provided by the following donors: -

- United Nation Population Fund UNFPA, through united Nation Statistical Division (UNSD), Department of Economic and Social Information and Policy Analysis (DESIPA), Country Support Team Amman (CST) and United Nation Development Program (UNDP) in Jerusalem
- The British Government through Department for International Development (DFID)
- The Swiss Government through Swiss Development Cooperation (SDC)
- The Norwegian Government through Agency for Development Cooperation (NORAD)
- The World Bank Through Palestinian Economic Council for Development And Reconstruction (PECDAR).

Palestine National Authority (PNA), Census National Team, and Palestinian Central Bureau of Statistics acknowledge the assistance of these donor countries and agencies.

The printing of Census reports is made possible by a generous contribution from British Government through the Department for International Development (DFID).

Preface

Censuses of Population, Housing, or Establishments are crucial undertakings in the life of any official statistical system. The United Nations recommends the implementation of Population censuses every 5 or 10 years to obtain a comprehensive set of data about population size, composition and characteristics. Such data are essential for economic and social development.

Upon launching of the peace process between the Arab countries and Israel, the Palestine Liberation Organization, PLO, has given highest priority to making available the needed data for establishing national plans of actions for rebuilding the country, especially the economic, social, cultural and service sectors in the Palestinian Territory. The PLO has recognized that the available gap in the needed statistics for planning will only be filled through the implementation of a population and housing census. The census will be a proper vehicle for providing various ministries and institutions with crucially needed data for effective planning and for the integration of demographic indicators into the overall development planning process.

Our efforts in planning for carrying out the census, which have started in the fall of 1993 have culminated in the issuance of a presidential decree (June 5, 1997) on conducting the Population, Housing, and Establishment Census at the end of 1997 in the Palestinian Territory. The Palestinian Central Bureau of Statistics was entrusted through that decree to lead the implementation of this strategic exercise.

The census covered all of the Palestinian Territory except those parts of Jerusalem, which were annexed by Israel in 1967. The Israeli authorities have conducted an extensive campaign against our teams in Jerusalem, including the arrest of scores of fieldworkers, declaring those areas as closed military areas, and passing a law outlawing census activities in Jerusalem, thus preventing the Palestinian side from exercising its legitimate rights in Jerusalem, and the right to collect statistical information about the Palestinians of Jerusalem.

This report summarizes the main results of the census in this field, more reports are being prepared to cover other topical aspects as well as other geographical areas. Of course, the exhaustion of all areas covered by the census will take along time, however, we count on the interests of various users to help us release all results in record time. In the meantime, we welcome any suggestions from users on further utilization of these data.

May, 1999

**Hasan Abu-Libdeh, Ph.D.
President**

Important Remarks

- 1- The detailed tables published in this report and addressing all essential characteristics are related to the final result of the population actually enumerated in December 10th – 24th 1997. However, Likewise, the results do not include the estimates of not enumerated population based on the findings of the post enumeration study, i.e. 15,392 persons.
- 2- The administrative classifications of the Ministry of Local Government were used in the 1997 census. These classifications divided the Palestinian Territory into 14 governorates in addition to 2 districts.
The governorates are Jenin, Tulkarm, Qalqiliya, Nablus, Ramallah and Al-Bireh, Jericho, Jerusalem, Bethlehem, Hebron, North Gaza, Gaza, Deir Al-Balah, Khan Yunis, and Rafah.

The two districts are Tubas and Salfit.
- 3- Occupation and economic activity were coded based on the manuals developed by the PCBS in accordance with international standards, except for the relation between the occupation and the educational attainment (level) (the highest successfully completed academic qualification) for the second and third groups. It was agreed to make the educational attainment (level) of the professionals “diploma and higher”. As for assistant professionals, it was allowed to make their educational level “elementary and higher”. This is due to the fact that such cases are prevailing in the Palestinian Territory.
- 4- The occupation category “Legislators and senior administrators and managers” includes those currently or previously employed as legislators, senior governmental administrators and managers, traditional officials, mayors and senior administrators and managers in the political parties and organizations, workers unions, and humanitarian organizations. This category includes also chairmen of joint administration or consolidated institutions including general managers, production managers or directors of operations departments, irrespective of whether they are owners or employed in such institutions.

Table of Contents

<u>Subject</u>	<u>Page</u>
A Word from H.E. Yaser Arafat President of the Palestinian National Authority	
Preface	
Acknowledgement	
Important Remarks	
Table of Contents	
List of Tables	
Chapter One: General Background	[19]
1.1 Census definition	[19]
1.2 Objectives of the Census	[19]
1.3 Census Organizational Structure	[20]
1.4 Enumeration Technique	[21]
1.5 Census Coverage	[21]
1.6 Reference date	[21]
1.7 Enumeration period	[22]
1.8 Census Stages	[22]
1.9 Data Quality Control Mechanism	[24]
Chapter Two: Basic definitions and concepts	[25]
2.1 Geographical, administrative and statistical divisions	[25]
2.2 General definitions	[25]
2.3 Basic definitions of the individual and households characteristic	[28]
Chapter Three: Final Results	[39]
Tables	45

List of Tables

Table	<u>page</u>
Table 1: Total Population by Type of Locality and Sex	45
Table 2: Native (Inside Palestinian Territory) and Foreign Born Palestinian Population by Age Groups in Years and Sex	46
Table 3: Palestinian Population Born Inside Palestinian Territory by Governorate, Sex and Age Groups in Years	47
Table 4: Households by Household Size and Nationality of Head of Household	50
Table 5: Population (12 Years and Over) in Palestinian Households, by Relationship to Head of Household, Marital Status and Sex, and Number of Institutional Population	51
Table 6: Palestinian Population in Households and Institutions by Age Groups in Years, Sex, Household Type and Type of Locality	52
Table 7: Palestinian Households and Population in Households by Size, type of Household and Type of Locality	60
Table 8: Heads of Palestinian Households by Age Groups in Years and Sex, and Other Households Members by Age Groups in Years and Relationship to Head of Household	64
Table 9: Palestinian Households and Population in Household by Household Size, Number of Members Under 15 Years and Type of Locality	81
Table 10: Palestinian Households and Population by Sex, Household Type, Number of Persons 60 Years and Over, Household Size and Type of Locality	85
Table 11: Population by Age Groups in Years, Sex and Nationality	89
Table 12: Population by Single Years of Age, Sex and Type of Locality	91
Table 13: Palestinian Population by Locality, Sex and Age Groups in Years	96
Table 14: Palestinian Population (12 Years and Over) by Age Groups in Years, Sex, Marital Status and Type of Locality	106
Table 15: Palestinian Population (12 Years and Over) by Locality, Sex and Marital Status	114
Table 16: Palestinian Population Ever Married by Current Age Groups in Years, Sex, Age at First Marriage and Type of Locality	120
Table 17: Palestinian Population by Age Groups in Years, Sex and Religion	128
Table 18: Palestinian Population (10 Years and Over) by Locality, Sex and Educational Attainment	129
Table 19: Palestinian Population (10 Years and Over) by Locality, Sex and Activity Status.	151
Table 20: Palestinian Population by Refugee Status, Type of Locality and Sex	173

Table 21: Palestinian Population by Age Groups in Years, Sex, Refugee Status and Type of Locality	174
Table 22: Palestinian Households and Members by Locality and Household Size	178
Table 23: Ever Married Palestinian Women (12 Years and Over) by Age in Years, Number of Children Ever Born Alive by Sex and Type of Locality	186
Table 24: Ever Married Palestinian Women (12 Years and Over) by Age in Years, Number of Children Still Alive by Sex, and Type of Locality	190
Table 25: Ever Married Palestinian Women (12 Years and Over) by Duration of Marriage in Years, Number of Children Ever Born Alive by Sex and Type of Locality	194
Table 26: Ever Married Palestinian Women (12 Years and Over) by Duration of Marriage in Years, Number of Children Still Alive by Sex and Type of Locality	198
Table 27: Ever Married Palestinian Women (12 - 59) Years by Educational Attainment, Age Groups in Years, Number of Births Ever Born Alive by Sex Within the 12 Months Preceding the Census and Type of Locality	202
Table 28: Ever Married Palestinian Women (12 - 59) Years by Age Groups in Years, Number of Births Ever Born Alive in 12 Months Preceding the Census, Number of Births Still Alive, Number of Deaths Among these Live Births and Type of Locality	214
Table 29: Palestinian Population (5 Years and Over) by Age in Years, Sex, Educational Attendance and Type of Locality	218
Table 30: Palestinian Population (5 Years and Over) by Educational Attendance, Sex, Age and Type of Locality	222
Table 31: Palestinian Population (10 Years and Over) by Years of Schooling Completed, Sex, Age and Type of Locality	226
Table 32: Palestinian Population (10 Years and Over) by Age, Sex, Literacy and Type of Locality	234
Table 33: Palestinian Population (10 Years and Over) Currently at School by Educational Attainment, Sex, Age and Type of Locality	236
Table 34: Palestinian Population (10 Years and Over) Not Currently at School by Educational Attainment, Sex, Age and Type of Locality	240
Table 35: Palestinian Population Completed Associate Diploma and Above by Specialization (Program), Sex, Age and Type of Locality	244
Table 36: Palestinian Population (10 Years and Over) by Place of Study, Sex, Qualification and Type of Locality	256
Table 37: Palestinian Population 10 Years and Over by Age Groups in Years, Sex, Activity Status and Type of Locality	264
Table 38: Palestinian Population 10 Years and Over by Years of Schooling, Age Groups in Years, Activity Status, Sex and Type of Locality	268

Table 39: Palestinian Population 10 Years and Over by Marital Status, Age Groups in Years, Activity Status, Sex and Type of Locality	284
Table 40: Employed and Unemployed Ever Worked Palestinian Population 10 Years and Over by Sex, Marital Status, Age Groups in Years, Employment Status and Type of Locality	300
Table 41: Employed and Unemployed Ever Worked Palestinian Population 10 Years and Over by Sex, Age Groups in Years, Employment Status and Type of Locality	328
Table 42: Employed and Unemployed Ever Worked Palestinian Population 10 Years and Over by Sex, Age Groups in Years, Main Occupation and Type of Locality	332
Table 43: Employed and Unemployed Ever Worked Palestinian Population 10 Years and Over by Sex, Marital Status, Age Groups in Years and Main Occupation	336
Table 44: Employed and Unemployed Ever Worked Palestinian Population 10 Years and Over by Sex , Place of Work, Main Occupation and Employment Status	343
Table 45: Employed and Unemployed Ever Worked Palestinian Population 10 Years and Over by Sex, Educational Attainment, Age Groups in Years and Main Occupation	355
Table 46: Employed and Unemployed Ever Worked Palestinian Population 10 Years and Over by Age Groups in Years, Sex and Economic Activity	364
Table 47: Employed and Unemployed Ever Worked Palestinian Population 10 Years and Over by Sex, Economic Activity and Employment Status	367
Table 48: Employed and Unemployed Ever Worked Palestinian Population 10 Years and Over by Sex, Educational Attainment, Age Groups in Years and Economic Activity	370
Table 49: Employed and Unemployed Ever Worked Palestinian Population 15 Years and Over by Economic Activity, Sex and Main Occupation	379
Table 50: Employed and Unemployed Ever Worked Palestinian Population 15 Years and Over by Economic Activity, Sex and Sector	382
Table 51: Employed Palestinian Population 10 Years and Over by Main Occupation, Sex, Age Groups in Years and Type of Locality	385
Table 52: Employed Palestinian Population 10 Years and Over by Economic Activity, Sex, Age Groups in Years and Type of Locality	397
Table 53: Employed Palestinian Population 10 Years and Over by Age Groups in Years, Sex and Employment Status	409
Table 54: Employed Palestinian Population 15 Years and Over by Economic Activity, Sex and Sector	412
Table 55: Unemployed Palestinian Population 10 Years and Over by Sex, Age Groups in Years, Years of Schooling and Type of Locality	415
Table 56: Unemployed Palestinian Population 10 Years and Over by Sex, Age Groups in Years, Marital Status and Type of Locality	419

Table 57: Unemployed Ever Worked Palestinian Population 10 Years and Over by Sex, Age Groups in Years and Main Occupation	423
Table 58: Unemployed Ever Worked Palestinian Population 15 Years and Over by Economic Activity, Sex and Sector	424
Table 59: Unemployed Ever Worked Palestinian Population 10 Years and Over by Sex, Age Groups in Years and Employment Status	427
Table 60: Palestinian Population 10 Years and Over Not Economically Active by Age Groups in Years, Sex and Reason for Not Active	428
Table 61: Palestinian Population 10 Years and Over Not Economically Active by Sex, Age Groups in Years, Years of Schooling and Type of Locality	430
Table 62: Palestinian Households and Population in Households by Size of Household and Number of Economically Active Members	434
Table 63: Palestinian Households by Size, Number of Unemployed Members and Dependent Under 15 Years in Households	435
Table 64: Heads of Palestinian Households 10 Years and Over by Age Groups in Years, Sex and Activity Status	436
Table 65: Employed and Unemployed Ever Worked Palestinian Heads of Households 15 Years of Age and Over by Economic Activity, Sex and Employment Status	437
Table 66: Foreign-Born Palestinian Population by Country of Birth, Sex and Age Groups in Years	440
Table 67: Foreign-Born Palestinian Population (12 Years and Over) by Age Groups in Years, Sex and Marital Status	442
Table 68: Foreign-Born Palestinian Population 10 Years and Over by Educational Attainment, Sex and Age Groups in Years	444
Table 69: Foreign-Born Palestinian Population 10 Years and Over by Sex, Age Groups in Years and Activity Status	445
Table 70: Foreign-Born Palestinian Population 10 Years and Over Employed and Unemployed Ever Worked by Main Occupation, Sex and Age Groups in Years	446
Table 71: Palestinian Population with Disability by Age Groups in Years, Sex, Type of Disability and Type of Locality	449
Table 72: Palestinian Households with One or More Persons with Disability by Type of Locality, Type and Size of Household	461
Table 73: Palestinian Population 12 Years and Over with Disability by Marital Status, Age Groups in Years, Sex and Type of Disability	462
Table 74: Palestinian Population with Disability by Cause, Type of Disability, Age Groups in Years and Sex	476
Table 75: Palestinian Population 5 - 24 Years with Disability by Educational Attendance, Age Groups in Years, Sex, Type of Disability and Type of Locality	496

Table 76: Palestinian Population 10 Years and Over with Disability by Educational Attainment, Age Groups in Years, Sex, and Type of Disability	504
Table 77: Palestinian Population 10 Years and Over with Disability by Activity Status, Sex, Type of Disability and Type of Locality	512
Table 78: Employed and Unemployed Ever Worked Palestinian Population 10 Years and Over with Disability by Main Occupation, Sex, and Type of Disability	520
Table 79: Palestinian Population with Disability by Refugee Status, Sex, Type of Disability and Type of Locality	523

Chapter One

General Background

The Population, Housing and Establishment Census -1997 is the largest statistical project ever conducted in the Palestinian Territory. The Palestinian Central Bureau of Statistics (PCBS) started preparing for implementing this pivotal project in the eve of 1993, and it was actually carried out throughout the period starting from the early beginnings of September 1997 until the eve of that year. This chapter provides a brief overview of the Census importance, objectives, Census organizational structure, coverage, reference date, stages, data quality control mechanisms.

1.1. Census Definition:

Population Census

The process of collection, classification, processing, analysis, assessment, dissemination of statistical data on the number of population and their distribution by basic demographic and socio-economic characteristics in a specific reference period within the boundaries of a specific geographic area.

A population Census is based on the following:

1. De-facto enumeration: based on the enumeration of individuals according to their existence in the area of enumeration at Census reference date, regardless of their usual place of residence.
2. De-jure enumeration: the enumeration of individuals according to their usual place of residence, regardless of their existence at the Census reference date.

For this Census, we adopted the de-facto approach with some exceptions.

1.2 Objectives of the Census:

The main objectives of the Census are as follows:

1. Provide a basic set of updated and reliable data on the population, housing, economic establishments, and agricultural holdings with emphasis on identifying the size, distribution, and the basic socio - economic and demographic characteristics of the households and individuals. This involves providing data on buildings characteristics and housing conditions along with the basic means available to the household and the agricultural holdings, in addition to a basic set on buildings and economic establishments.
2. Develop special standards, definitions and manuals for the statistical activities in the Palestinian Territory.
3. Enhance and support the national building capacities and the PCBS ability to conduct periodic Censuses and surveys. This involves timely and cost effective planning, data collection, data processing, data dissemination, and the use of related characteristics (population, building, housing units, and establishments characteristics). Quality and meeting various needs should be highly emphasized.
4. Create a comprehensive database to function as a basic reference for the basic information systems including the compilation and updating of central records and registers including the population register, the buildings and housing units register, the detailed addresses register, the establishments register and the agricultural holdings register.

1.3 Census Organizational Structure:

Because of the importance of the Census project, which is considered the largest statistical operation that has been implemented in the Palestinian Territory, it was necessary to have an administrative organization for the census national team that secures complete controls over administrative technical and field work operations. The number of individuals who worked in the project was 6733. This number does not include the volunteers who participated in the publicity campaign, beside members of emergency committees, women committees and security committees

Census organization structure

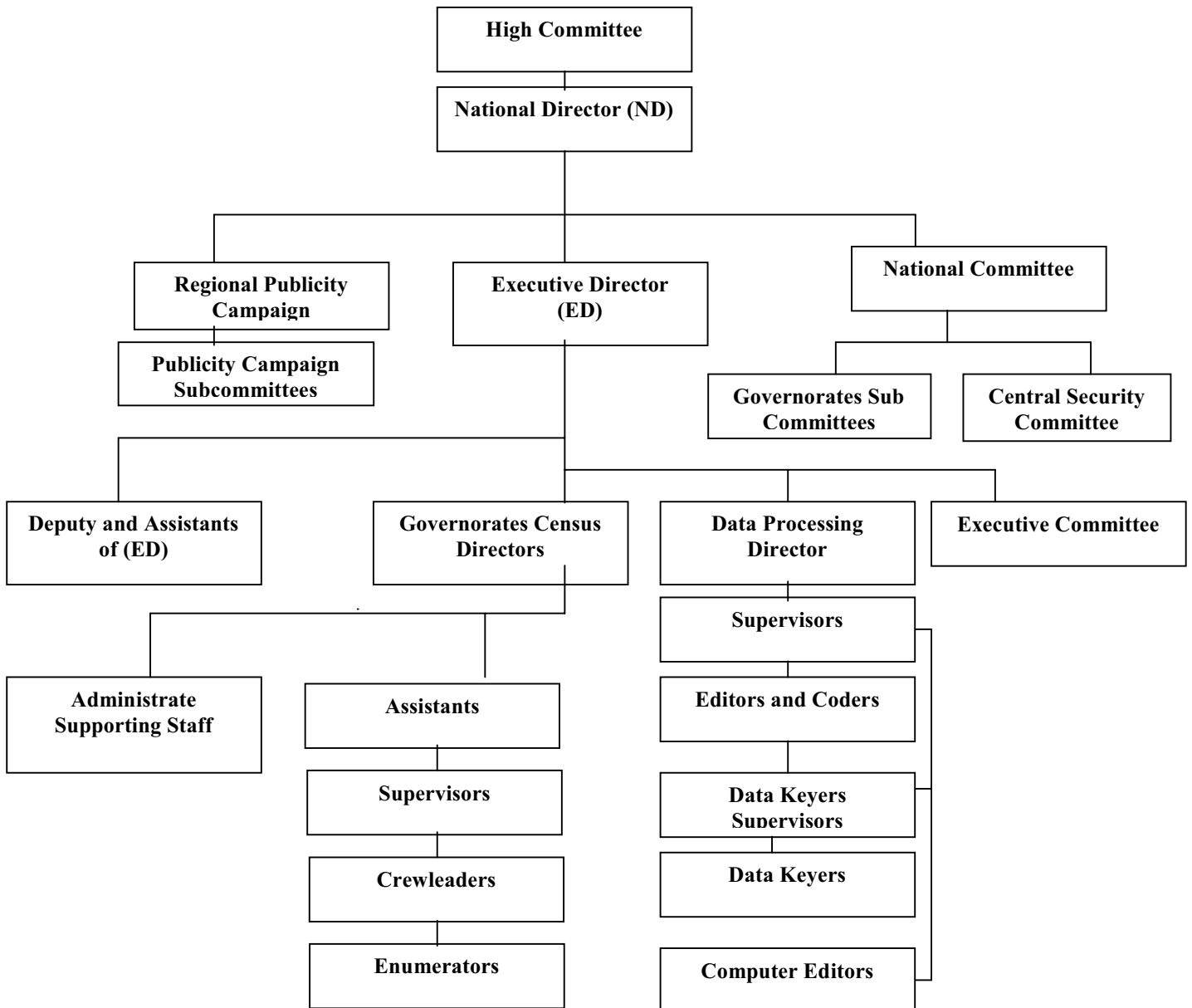

1.4 Enumeration Technique:

The enumeration technique was based on direct interviewing of respondents in completing the questionnaires designated for collecting statistical data on the individuals, households, buildings, housing units and establishments. All of these categories underwent comprehensive enumeration, i.e. the operations were not based on any sampling. In addition, the instructions given to the fieldwork teams stressed the importance of returning more than once to absent households to ensure completing data from eligible persons. Field work officials used to play active roles in addressing non-response cases by providing the household with the necessary explanations to alleviate their fears or through public and official related ceremonies.

A post – enumeration study was conducted on 4% of the enumeration areas to check and examine under coverage of households and individuals. This study was conducted during the first half of January 1998.

1.5. Census Coverage:

As mentioned before, the De-facto enumeration was adopted in the Census, with some exceptions. Thus, the categories that underwent enumeration are as follows:

The Categories that underwent complete data collection are:

1. All persons present in the Palestinian Territory on the reference date, irrespective of nationality, purpose of stay and place of residence in the Palestinian Territory.
2. All Palestinians temporarily living abroad (for less than one year prior to the night of the reference date) and who have a usual place of residence in the Palestinian Territory. Those persons are enumerated as part of their households.
3. All Palestinians studying abroad irrespective of the study period and the period of stay abroad along with all Palestinian detainees in the Israeli jails regardless of the detention period.

Palestinians abroad:

This category includes Palestinians who have lived abroad for more than one year but who, nevertheless, have a usual place of residence in the Palestinian Territory and have identity cards (except for students and detainees enumerated in the previous category) irrespective of the purpose of their stay abroad. This report does not include any data about this category.

1.6 Reference date:

The reference date refers to the moment in which the Census data are based. Normally, it refers to the midnight of the day preceding the reference period. Thus, the findings of the Census relate to that night. The midnight of December 9–10th 1997 was adopted as the reference date of the Census.

However, this does not mean that all data relate to the reference date of the Census, taking into account that the reference period for some characteristics refers to periods prior to the reference date of the Census operations. This applies to economic characteristics, births and deaths data. In general, most of the other data relate to the reference date including age, marital status, place of residence, educational attainment level, ...etc.

1.7 Enumeration period:

As for the enumeration period, it refers to the span of time in between the commencement of fieldwork and the completion of all questionnaires. The period between December 10th 1997 and December 24th was adopted as the enumeration period of the census.

1.8 Census Stages:

The Census was conducted in three basic stages:

1.8.1 Census Preparatory Stage:

The initial preparatory activities of the 1997 census were launched at the end of 1993 by the preparation of the project document, census budget, and then the recruitment of census core staff who first thoroughly reviewed the international experiences and UN recommendations in relation to Population and Housing Censuses.

Afterwards, the census core team initiated the process of coordinating with governmental and non-governmental insinuations to identify their needs of the census data. The coordination resulted in national consensus about the priorities in relation to the necessary variables and indicators that were crucial to the Palestinian development process. Also, special coordination and consultation with the United Nations Population fund (UNFPA) were conducted from the beginning of this stage to ensure the support of this organization to the census various activities.

This stage witnessed the implementation of a pre-test that covered 15 Enumeration Areas in March 1996, and a pilot census that covered 36 Enumeration Areas, which was conducted in December 1996. These two census' tests led to positive amendments to census plans and procedures.

At this stage, an administrative classification manual was prepared along with complete updated maps for all Palestinian localities. Each locality was divided into small Enumeration Areas each with an average size of 150 housing unit.

Presidential decrees on the implementation of the census and the formation of the census different committees were issued on June 6th 1997.

Then, census questionnaires and manuals were finalized and printed; sources of fieldworkers were determined; preparation of archive and storage room was set; and finally the distribution of census required materials to census field offices. This stage was accomplished by September 4th, 1997.

1.8.2. Implementation stage (field work stage):

This stage started on September 6th 1997 and lasted until January 15th 1998. It commenced with the selection and training of field workers including Census governorate directors, supervisors, crew leaders and enumerators. The main activities of this stage tackled the delineation of enumeration areas in the period between October 1st 1997 and October 14th 1997; the marking and listing of buildings, housing units and establishments in the period between October 30th 1997 and November 23rd 1997; the population count (enumeration) in the period between December 10th 1997 and December 24th 1997; the implementation of the post enumeration study in the period between January 6th 1998 and January 15th 1997; the derivation of the preliminary findings in the period between December 31st 1997 and January 4th 1998; and the delivery and reception of questionnaires and records as well as storing them in the main office in the period between December 29th 1997 and January 4th 1998.

1.8.3. Data processing and preparation reports stage:

This stage started on January 5th 1998. The main activities of this stage tackled the editing, coding, verification, data entry, and verification of computerized data for all questionnaires. Other pertinent activities included the application of data quality control techniques after the derivation of electronic lists for exceptional and inconsistent cases. In addition, this stage involved the preparation of the different statistical reports at all geographic levels.

1.9 Data quality and control mechanism:

The purpose of this mechanism was to obtain a reliable set of data through the adoption of procedures that would prevent possible errors, avoid the causes of possible inconsistencies, and then the identification and correction of these errors or inconsistencies.

The data quality and control mechanism was adopted in all of census stages.

1.9.1 Data quality and control mechanism in the preparatory stage:

This stage involved the formulation of census definitions and instructions in a way that would best suit the questionnaires and permit a reliable and consistent completion of census questionnaires.

An administrative classification manual was prepared for all Palestinian localities. Detailed maps were prepared for each locality and each Enumeration Area in the locality, in addition to proper distribution of fieldworkers to ensure full coverage of all buildings, housing units, households, and establishments.

Special forms were designed to allow for close follow up on daily production, coverage, and data quality.

Enough attention was paid to the listing of special groups like Bedouins, people passing through passages, and persons living in institutional households.

A mechanism was developed for checking coverage through the implementation of a Post Enumeration Study.

In addition, a special mechanism was adopted in storing census questionnaires to ensure safe storage and fast retrieval of questionnaires during the census data processing stage.

1.9.2 Data quality and control mechanisms in the implementation stage:

Special attention was given to the selection of census fieldworkers and unemployed intermediate college or university graduates were recruited. Each fieldworker was assigned to an Enumeration Area located in his or her locality since it's easier to identify all buildings, establishments, and households, as well as to avoid possible disruption in census activities in case of complete or partial closure of the Palestinian Territory from Israeli Authorities.

Training programs and plans were carefully designed in advance. The first stage was to train census directors, who then trained census supervisors, and who then trained census crew leaders and enumerators. Identical videotapes were used in every training stage to ensure presenting census definitions and instructions to all trainees in a unified way.

After each training stage, a unified evaluation examination was conducted and the best fieldworkers were selected.

In the fieldwork activity, every supervisor was responsible for 5 crew leaders and every crew leader was responsible for 5 enumerators.

As for the enumeration technique, the direct interviewing technique was solely adopted in the enumeration process, where the interviews were conducted with the head of household or another eligible adult.

The completion of basic and identification data, e.g. name, birth date, identity card number was based on official identification documents. A “reminder ” questionnaire was distributed to all households before the actual enumeration started. The purpose of such practice was to remind the households and individuals that the actual enumeration would be conducted on a certain date and to make sure that the most basic information needed would be available on that date.

Clear and definite instructions were issued to the different levels of field workers to ensure field and office revision of their work and the work of their immediate staff. These instructions focused on revision techniques and error correction mechanisms. These instructions also required the supervisors to personally complete a sample not less than 5% of the questionnaires completed by the crew leaders or enumerators; check the coverage and data quality especially in the early days of work besides the daily office and field revisions. The crew leader re-completed 10% of the household data previously completed by the enumerators. In addition, the crew leader ensured household coverage and data consistency besides directing the enumerator’s attention to the errors some of them made.

Two central operation rooms operated continuously 24 hours a day in PCBS’ main offices in Ramallah & Gaza, respectively. These operation rooms comprised technical staff, administrators, and support staff to respond to the inquiries of the public and meet the urgent needs of the Census staff, e.g. supplies and issuing any general instructions in writing.

A post – enumeration study was conducted on 4% of the enumeration areas to check the coverage rate of individuals and households. A complete re – enumeration was carried out of all households and individuals in the sample enumeration areas.

1.9.3 Data quality control mechanism in the data processing stage:

The Census data processing stage included the office editing, office coding, data entry, and computer editing activities.

A special office and computer editing manual was prepared in advance, which included all possible checks and controls that could be applied on the census data.

All census data processing employees were selected from the best fieldworkers. The data processing stage was conducted centrally, and special training sessions were conducted prior to any of the data processing activities.

Office editing and verification of editing were implemented 100% on all of the census questionnaires.

Office coding and verification of coding were implemented 100% on all of the census questionnaires as well.

At the beginning of census data entry stage, verification was implemented 100% to identify weaknesses among data keyers. At later stages, only a 10% verification on data entry was applied.

The best editors and coders were selected for the computer editing stage.

Chapter Two

Basic Definitions and Concepts

2.1 Geographical, Administrative and Statistical Divisions:

According to current administrative divisions, the Palestinian Territory was divided into two geographic regions: The West Bank and Gaza Strip. The West Bank was divided into 9 Governorates and two Districts (Jenin, Tulkarm, Qalqiliya, Nablus, Ramallah & Al-Bireh, Jerusalem, Jericho, Bethlehem, Hebron, and Tubas, Salfit Districts) while Gaza Strip was divided into 5 Governorates (North Gaza, Gaza, Deir Al-Balah, Khan Yunis, Rafah).

Locality:

A permanently inhabited place, which has an independent municipal administration or a permanently inhabited, separated place not included within the formal boundaries of another locality

Locality Type:

Localities have been divided into three types: **Urban, Rural, Camps**

Urban: Any locality whose population amounts to 10,000 persons or more. This applies to all governorates/districts centers regardless of their size. Besides, it refers to all localities whose populations vary from 4,000 to 9,999 persons provided they have, at least, four of the following elements: public electricity network, public water network, post office, health center with a full – time physician and a school offering a general secondary education certificate.

Rural: Any locality whose population is less than 4,000 persons or whose population varies from 4,000 to 9,999 persons but lacking four of the aforementioned elements.

Camp: It refers to any locality referred to as a refugee camp and administered by the United Nations Refugees and Work Agency in the Near East (U.N.R.W.A.).

Enumeration Area:

A group of housing units (about 150 housing unit) with clear boundaries on the ground, it may constitute one locality or part of a locality.

2.2 General definitions:

Building:

For the purposes of the Population, Housing and Establishment Census 1997, the building is defined as any fixed construction that is temporarily or permanently erected on the surface of the earth or water. The building is surrounded by four walls or with at least one completed ceiling at the time of the visit, regardless of the construction material and the purpose of construction and utilization at the time of the Census. The building might be utilized for habitation, for work, for both, vacant, closed or under construction at the time of the Census.

Housing Unit:

A building or part of a building constructed for one household only, with one or more independent entrance leading to the public road without passing through another housing unit. The unit might not be constructed for living purposes but found occupied with a household during the enumeration. Likewise, the unit might be utilized for habitation or for work purposes or both purposes. Also, it might be closed, vacant or occupied by one or more households during the Census.

Room:

The housing unit or part of the housing unit surrounded with walls and has a ceiling, provided that its area is not less than 4m². If the area of the glassy balcony equals or surpasses more than 4m² and is used for living purposes, it is considered a room. Likewise, the salon or living room is considered a room. The kitchen, bathroom, paths and toilet are not considered rooms. Areas allocated for animals and poultry along with those used for work purposes, only, are not considered rooms.

Collective households (institutional households):

It refers to the place constructed for the residence of a group of individuals, who live therein and benefit from the services it provides. The collective household, may be comprised one building or more or one housing unit or more. Examples of collective households include hotels, hostels, elderly and orphans homes, psycho-therapy clinics and hospitals, collective households for university students, collective living quarters (camps) at the passages, and housing units of priests and nuns in the monasteries and churches (who do not have other households).

Household:

For the purposes of the Population, Housing and Establishment Census -1997, the household was defined as one person or a group of persons with or without a family relationship, who live in the same housing unit or part of the housing unit, share meals and make joint provision of food and other essentials of living.

In the Census, the household includes:

- A. Household members found in the housing unit in the midnight of the reference date (the night of December 9 – 10th 1997).
- B. Visitors living outside the Palestinian Territory but who spent that night in the housing unit of the household (relatives and non- relatives) as well as visitors from the Palestinian Territory who, as a whole family, spent all of the enumeration period.
- C. Servants and other workers living usually within the household and spent the night of the reference date with the household.
- D. New births born prior to the night of the reference date and still alive, irrespective of whether they were within the household or in the hospital.
- E. Household members who spent the night of the reference date with the household and died after that night.
- F. Household members who usually live in the housing unit but were not available in the midnight of the reference date. This category includes:
 - Household members who spent the night of the reference date with another household inside the Palestinian Territory.
 - Household members working at night in factories, hospitals, airports, ...etc.
 - Individuals who spent the night of the reference date travelling in the public ways inside the Palestinian Territory.
 - Fishers who spent the night of the reference date fishing in the regional waters.
 - Members of internal security forces, presidential security forces, and civil defense forces irrespective of where they spent the night of the reference date.

- Palestinian households' members living usually within the household but who were abroad (for touristic, medical or other purposes) during the night of the reference date, provided their stay does not exceed one year.
- Palestinian households' members living usually within the household but were absent during the night of the reference date due to urgent causes including hospital, prisons, ...etc.
- Palestinian households' members living usually within the households but were absent during the night of the reference date due to their stay in a hotel in the Palestinian Territory.
- Students studying abroad regardless of the length of their stay.
- Household members detained in prisons irrespective of their sentence.

The following categories are excluded from lists of households' members:

- Persons who died before the night of the reference date.
- Persons who were born after the night of the reference date.
- Persons present during the enumeration in elderly homes, orphans homes, psycho-therapy clinics and hospitals, collective households for university students, and other collective households in the Palestinian Territory. Those persons are enumerated in these housing units.
- Students studying in Palestinian universities, institutes and other educational institutions who have places of residence other than the housing units of their households. Those persons are enumerated in these housing units.

Special cases:

- Bedouins are enumerated in the place of their stay in the night of the reference date.
- Palestinians living abroad for more than one year who have Palestinian identification documents and usually live within the household when they return are classified under "Palestinians living abroad" and are not included in the list of household members. As for persons visiting the Palestinian Territory and having Palestinian identification documents, they are not classified under "Palestinians living abroad" if they were enumerated with households they are staying with.

Type of households that underwent enumeration are divided into:

Private Households: The households included in the aforementioned definition of the household.

Collective / Institutional Households: It refers to the households enumerated in the previously mentioned collective households.

Palestinian Household:

It refers to the private household whose head holds the Palestinian nationality. As for non – Palestinian household, it refers to the household whose head holds non – Palestinian nationality irrespective of the nationality of other household members.

Types of Private households:

Private households are divided by composition into the following types:

1. A one–person– household

It refers to the household comprised of one individual.

2. Nuclear household

It refers to the living household comprised of a **couple only; a couple and a son or a daughter** or more; **a male head of a household with a son or a daughter** or more; **a female head of a household with a son or a daughter** or more. It is worthy to note that no other relatives or non – relatives live with this household.

3. Extended household

It refers to the household comprised of one or more nuclear households **with one or more relatives** yet **no other non – relatives** live with this household. It might be comprised of two or more related but not married persons. To be brief, it must be comprised of a head of a household and a minimum of one relative member (other than a spouse or a child). However, it **does not include any non – relative members**.

4. Composite household

It refers to the household comprised of one or more nuclear households **with one or more relatives** related to the head of the household and a minimum of **one non- relative member**. It might be comprised of two or more unrelated and not married persons. To be brief, it must be comprised of a head of a household and a minimum of one non- relative member irrespective of the other household members.

Average household size:

It refers to the average number of private household members calculated through dividing the total number of members for a certain category by the number of households for that particular category.

2.3 Basic definitions of the individuals and households characteristics:

Head of the household:

It refers to the person who usually lives within the household and is considered as the head of the household by its other members. Often, he \ she is the main decision-maker and responsible for financial support and economic welfare of the household.

Relationship to the head of the household:

It refers to the type of relationship to the head of the household and is normally classified as follows:

Head of the household, Spouse, Son/ daughter, Father / mother, Brother / sister, Grandfather/ grandmother, Grand–child, Son/ daughter in law, Other relatives, Others.

Sex:

It is divided into Male and Female.

Date of Birth:

It refers to the date in which the person was born. It is normally comprised of three cells: day, month and year according to the official identification documents such as the birth certificate, passport, ...etc.

Age in completed years:

Age is defined as the temporal span extending from the birth date until the reference date of the Census, expressed by years without any attention to the days and months (completed years).

Original nationality:

It refers to the political identity of the individuals. As for Palestinians with other nationalities, they are considered Palestinian nationals.

Religion:

It refers to the spiritual belief of the person, which is divided into Muslim, Christian, Other.

Mother's usual place of residence (place of birth):

It refers to the usual place of residence of the mother when the person was born.

Usual place of residence:

It refers to the name of the locality in which the person spends most of his time during the year (lived there six months and above), irrespective of whether it is the person's same place of existence during the Census, or the place in which he works and performs related activities or the place in which his original household is based or not.

Duration of residence:

It refers to the duration the person's stay in the current place of residence in which the person lived until the date of the Census, in completed years without any attention to the months or days.

Previous usual place of residence:

It refers to the place (if existing) where the person stayed for a minimum of six months before he moved to the current usual place of residence.

Reasons of changing previous place of residence:

It refers to the reasons that caused the person to change the previous usual place of residence and move to the current usual place of residence. The reasons are classified as follows:

- 1. Work:** This reason means that the reason that caused the person to move to the current place of residence was either to seek work or a change in the place of work.
- 2. Study:** This reason means that the reason that caused the person to move to the current place of residence was to continue his \ her studies.
- 3. Marriage:** This reason means that marriage was the reason that caused the person to move to the current place of residence.
- 4. Companionship (accompany):** This reason means that the reason that caused the person to move to the current usual place of residence is accompanying one of the household members or moving to live with the household or a household member. This applies to the spouse and children of the head of the household who accompany him \ her or move to live with him \ her for any reasons (other than obligatory migration).
- 5. Compulsory Migration:** This applies to cases in which the person was obliged to leave his/her previous place of residence and move to the current usual place of residence due to compulsory migration during war, irrespective of age. This applies to deportees and their families as well as detainees in the Israeli prisons

- 6. Other:** This category refers to any causes other than any of the aforementioned, e.g. moving to a new housing unit in another locality or returning to the country.

Refugee status:

This status relates to the Palestinians who were forced to leave their land in the Palestinian Territory occupied by Israel in 1948. It applies to their male sons and grandchildren. Every Palestinian falls under one of the following categories:

- 1. Registered Refugees:** It applies to registered refugees holding refugee registration cards issued by UNRWA.
- 2. Non-Registered Refugees:** It applies to unregistered refugees who do not hold refugee registration cards issued by UNRWA.
- 3. Non-Refugee:** It applies to any Palestinian not categorized under any of the two aforementioned statuses.

Types of Disability:

The disabled is defined as the person suffering from a clear and evident weakness in performing certain activities due to continuous difficulties emanating from a physical, mental or health state that lasted for more than six months. Disabilities resulting from a bone break or a disease lasting for less than six months are not considered disabilities that are classified as follows:

- 1. Seeing (visual):** It includes blind and one-eyed persons and any persons suffering from clear sight weaknesses even after using special devices, provided they do not suffer from any other disabilities.
- 2. Hearing (auditory):** It includes deaf persons and any persons suffering from clear auditory problems even after using special auditory devices, provided they do not suffer from any other disabilities.
- 3. Speaking:** It refers to any person suffering from clear problems in speech. However, persons unable to correctly vocalize some sounds are not considered disabled, provided they do not suffer from any other disabilities.
- 4. Hearing and speaking:** It refers to the person suffering from hearing and speaking disabilities and does not suffer from any other disabilities.
- 5. Moving:** It refers to the person suffering from evident problems in walking, climbing stairs, bending, bowing, kneeling, provided he \ she does not suffer from any other disabilities.
- 6. Grasping:** It refers to persons physically unable to use their fingers in their daily life, provided they do not suffer from any other disabilities.
- 7. Mental:** It refers to mentally disabled persons who do not suffer from any other disabilities.
- 8. Mental and moving:** It refers to the disabled suffering from mental and moving disabilities only, provided he \ she does not suffer from any other disabilities.
- 9. Multiple:** It refers to the disabled suffering from many disabilities other than items 4 & 8. It applies also to persons suffering from complete disabilities.

10. Other: It refers to the disabled not suffering from any of the aforementioned types.

Causes of Disability:

The cause of disability is the main reason that caused the healthy person to be disabled. If the person suffers from more than one disability, the cause of the main disability is highlighted. Causes of disability are classified as follows:

- 1. Disease:** It applies if the disability originates from a certain disease, such as polio.
- 2. Congenital:** It applies if the disability emanates from hereditary or inbred causes.
- 3. Birth Related:** It applies if the disability emanates from causes related to the birth delivery.
- 4. War:** It applies if the disability results from a war injury in the course of any war with the enemy. This applies to the Palestinian Uprising (Intifada).
- 5. Work Injury:** It applies if the disability results from a work injury that took place while performing work.
- 6. Traffic accident:** It applies when the disability results from car accidents, including all types of accidents.
- 7. Other accident:** It applies when the disability results from any other type of accidents, e.g. falling from high places, fire, fire shooting, ...etc. (It should be noted that such a disability is considered a work injury if it took place during work).
- 8. Others:** It applies if the cause of disability is not any of the aforementioned types.

Education statistics data (for persons aged 5 years and above):

Educational attendance:

Attendance means registering the person in any formal education stage irrespective of whether it took the form of continuous attendance or distant learning. Formal education stages include the elementary stage, preparatory stage, (both of which are referred to as the basic stage), secondary stage, and higher education stage (universities, colleges, vocational institutes, ...etc.).

Enrollment categories are as follows:

- 1. Attending:** It applies if the person is currently enrolled in a regular education stage,
- 2. Attended and left:** It applies if the person unsuccessfully left a regular education stage, i.e. without obtaining any degree.
- 3. Attended and graduated:** It applies if the person successfully graduated from a regular education stage and did not enroll in any stage after that.
- 4. Never attended:** It applies if the person is not currently enrolled and was never enrolled in any regular education stage.

Years of schooling completed:

For persons currently attending, attended and left, or successfully graduated, reference shall be made to the successfully completed formal educational years (completed years.) It neither includes drop out years, failure years nor on – going educational year. Educational training courses are not included among the years of regular study.

Educational Attainment and Specialization (program or major) (for persons aged 10 years and over):

Educational attainment:

It refers to the highest successfully completed educational attainment level. The educational level for persons aged 10 years and above is classified as follows:

Illiterate: It applies to persons unable to read or write in any language and who were never awarded a certificate from any formal education system

Can read and write: It applies to persons who are able to read and write without completing any of the educational stages. Such persons are generally able to read and write simple sentences.

Qualification (The highest successfully completed educational attainment):

It refers to the highest educational attainment level (elementary and higher) the person successfully completed. **Elementary** is the educational level for persons who successfully completed the sixth elementary grade. Those who successfully completed the ninth grade shall be classified under the preparatory level. Likewise, persons who successfully completed the general secondary certificate examination shall be classified under the secondary level. As for the rest of levels, they are as follows: Associate diploma, bachelor degree (BA/BS), higher diploma, masters degree (MA/MS), doctorate (Ph.D)

As for the **specialization**, it refers to the name of the subject the person successfully completed. Educational attainment and majors were classified according to the majors and educational levels manual adopted by the PCBS.

Place of study attaining the highest educational attainment:

For persons who completed the elementary stage and above, the place of attaining the highest educational attainment (level) would be one of the following:

- 1. Palestine:** It applies if the place in which the person completed the elementary stage and above is in the Palestinian Territory.
- 2. Arab Countries:** It applies if the place is one of the Arab countries.
- 3. Non – Arab Asian and African Countries:** It applies if the place is a non- Arab country in Asia or Africa (other than the previously called USSR).
- 4. Eastern Europe:** It applies if the place is in Eastern Europe or the previously called USSR.
- 5. Western Europe:** It applies if the place is in Western Europe.
- 6. Northern America:** It applies if the place is the USA or Canada.
- 7. Latin America:** It applies if the place is in Latin or Central America.
- 8. Other:** It applies if the place is Australia or any country not classified in any of the above mentioned.

Relation to Labor Force (for persons aged 10 years and above):

Work:

It refers to the efforts individuals exert in all activities for profit or wage irrespective of whether it was a monthly salary, weekly wage, per diem, per piece, part of the profit,

commission...etc. Work also includes unpaid activities in a family farm or business if conducted on a regular basis. Likewise, regular voluntary or charitable activities are classified under work.

Employed:

It refers to the person engaged in a certain productive activity or work, irrespective of whether he \ she was an employer, self employed, wage employed, unpaid family member or other. The employed person is normally classified in one of two categories according to the number of weekly working hours, i.e. 1 – 14 working hours and 15 working hours and above.

Unemployed:

It refers to all persons who did not work at all during the reference period, who were not engaged in a certain work (although they are able to work) and were available for work and actively seeking work during the reference period. Those temporarily absent from work are considered unemployed although they are expected to resume work or ready to return to work upon demand. The unemployed persons are normally divided into two categories: Unemployed ever worked and unemployed never worked.

Activity status:

1. Employed for 1 – 14 hours

It refers to the person (aged 10 years and above) who works or worked for 1 – 14 hours in the week prior to the night of the reference date.

2. Employed for 15 hours and above

It refers to the person (aged 10 years and above) who works or worked for 15 hours in the week prior to the night of the reference period.

3. Unemployed Ever Worked

It refers to the person (aged 10 years and above) who use to work in the past but is currently unemployed irrespective of the reason.

4. Unemployed Never Worked

It refers to the person (aged 10 years and above) who has not worked in the past and throughout his \ her life.

5. Student (Full – time student)

It refers to the person (aged 10 years and above) who is currently continuing his \ her studies in order to obtain certain qualifications, and was not engaged in any work during the reference period. It is worthy to note that homework and hobbies are not classified as work.

6. Housewife

It refers to the unemployed woman who can work but does not seek work and is not enrolled in any formal education program. She is undertaking household work to serve her household. However, this does not include serving in other houses in return for a wage in cash or in kind, for such an activity is classified under work.

7. Unable to Work

It refers to persons unable to engage in any type of work due to chronic diseases or disabilities. This category includes all persons unable to work due to old age.

8. Not Working and Not Looking for Work

This category applies to persons who can work but are unwilling to work and do not seek work due to having other sources of income, e.g. real estate ...etc.

9. Other

This category applies to cases not falling under any of the aforementioned categories.

Examples on such cases include prisoners and persons who can work but are unwilling to work, do not seek work and do not have other sources of income, e.g. sons and daughters not enrolled in schools and for whom none of the previously mentioned cases apply.

Main Occupation:

The main job or type of work performed by the employed person or used to be performed by the unemployed ever worked person. The occupation refers to the activity in which the employee works more than half of his/her working hours or the most frequent job during the last three months prior to the enumeration night.

Economic Activity:

It refers to the type of the main activity initiated in the establishment in which the employed person works or the unemployed person use to work. The main economic activity for persons employed outside the context of establishment is determined by the type of work they perform.

Sector:

It refers to the sector to which the establishment where persons work or used to work, if they are currently unemployed. The sector is categorized as follows:

1. Private national

It refers to cases in which a Palestinian individual or group of individuals possesses a minimum of 51% of the capital of the establishment, in which persons work or used to work.

2. Private foreign

It refers to cases in which a foreign individual or group of individuals possess a minimum of 51% of the capital of the establishment in which persons work or used to work.

3. National Government

It refers to the institutions belonging to the central government, local authorities, and public sector companies.

4. Foreign Government

It refers to the institutions belonging to a foreign government.

5. Non-profit organization (Charitable societies)

It refers to the institutions belonging to the charitable societies and any non-profit non – governmental organizations.

6. UNRWA

It refers to the institutions belonging to the United Nations Relief and Work Agency for the Palestinian Refugees in the Near East (UNRWA).

7. International organization

It refers to the institutions belonging to the United Nations' diplomatic missions or any international or regional organizations other than (UNRWA).

8. Not in establishment (Outside establishments)

It applies when the persons do not work for any institution belonging to the aforementioned sectors.

Employment Status:

It refers to the employment status of the employed or unemployed ever worked persons. The employment status is categorized as follows:

1. Employer

A person who works in an establishment that is totally or partially belonging to him \ her and hires or supervises the work of one or more waged employees. This includes persons operating their projects or contracting companies provided they employ a minimum of one waged employee. Shareholders are not considered employers even if they are working in the public \ public limited liability companies.

2. (Self-employed)

A person who works in an establishment that is totally or partially belonging to him \ her and hires no waged employees. This includes persons engaged independently in a profession or trade.

3. Wage Employee

A person who works for a public or private employer and receives remuneration in wage, salary, commission, tips, piece rates or in kind ...etc. This item includes persons employed in governmental, non – governmental and private institutions along with those employed in a household enterprise in return for a specific remuneration.

4. Unpaid family member

A person who works without pay in an economic enterprise (farm, undertaking ... etc) operated by a related person in the same family.

5. Other

This item refers to any cases not categorized under any of the aforementioned categories, e.g. unpaid work in charitable societies, voluntary work and unpaid child labour.

Place of work:

It refers to the working place of the employed person and the last working place of the unemployed ever worked person. Place of work is classified as follows:

1. At home

It applies if the employee works inside his housing unit. However, it does not apply to cases in which a grocery with its own door (for instance) is close to the housing unit. In this case, the place of work is considered in the same governorate/district.

2. In the same governorate

It applies if the employee works in one of the localities belonging to the same governorate.

3. In other governorate

It applies if the employee works in one of the localities belonging to a different governorate.

4. In Israel

It applies if the employee works in the Palestinian Territory occupied by Israel in 1948.

5. In Settlements

It applies if the employee works in one of the Israeli settlements established in parts of the Palestinian Territory occupied in 1967.

6. Abroad

It applies if the employee works in another country outside the Palestinian Territory.

Marriage data (for persons aged 12 years and above):

Marital Status:

It refers to the marital status of the person aged 12 years and above in the reference date of the Census. The marriage laws, customs and traditions applicable in the country govern the marital status of the individual. The marital status is classified as follows:

1. Never married

It applies if the person aged 12 years and above has not been married (according to customs and traditions applicable in the country).

2. Legally married

It applies if the person-aged 12 years and above has an official marriage document (issued by a competent court) but has not been actually married yet according to customs and traditions applicable in the country.

3. Married

It applies if the person aged 12 years and above is actually and officially married (according to customs and traditions applicable in the country) irrespective of his \ her past marital status as well as of whether the couple were together during the reference date or not.

4. Divorced

The person aged 12 years and above who previously married and legally divorced but was not married again.

5. Widowed

The married person aged 12 years whose marriage was split by the death of the spouse and was not married again.

Age at first marriage in completed years:

It refers to the age of the person in the date of the actual (from traditional viewpoint) first marriage for the ever – married persons. One should note that this item refers to the date of commencement of marriage for those who got married after the date of the enforcement of the marriage document. Thus, **age at first marriage** refers to the age of the person in the actual marriage date.

Duration of marriage in completed years:

It refers to the time span between the date of the actual (from traditional viewpoint) marriage and the date of the interview for women married once. It refers as well, to the time span between the date of the actual (from traditional viewpoint) marriage and the date of marriage split (by divorce or widowhood) for women married once or more than once.

Live birth:

It refers to any live birth who shouted, cried or showed any signs of live upon delivery, irrespective of whether he died after that or not.

Live birth still alive:

It refers to any live birth up to the date of the reference date, irrespective of whether he lives with the mother or not.

Ever born alive in 12 months preceding the census:

It refers to the number of live birth during the last 12 months. It covers the births between December 10th 1996 and December 9th 1997, irrespective of whether they are still alive or not.

Chapter Three

Final Results

Introduction

Upon the completion of the population enumeration on December 24th 1997, the enumerators and crew leaders carried out a comprehensive office revision and managed to manually derive the preliminary findings in the period between December 25th 1997 and December 28th 1997. They were announced on February 26th 1998. Starting January 1998, several activities were undertaken including editing, coding, data entry, and verification, coupled with consistency and coverage checks to ensure the quality of data and tabulation. The final results were released on November 30th 1998.

1. Final Results on Population

The final results of the overall population enumeration indicate that the number of the total population in Hebron governorate on December 9 – 10th 1997 amounted to 405,664 persons, 207,689 and 197,975 males and females respectively.

This figure includes the following:

1.1. Final Results on Actually Enumerated Persons

The final results of the population enumeration in Hebron governorate indicate that the number of persons actually enumerated in the reference date amounted to 390,272 persons, 199,843 and 190,429 males and females respectively. This number excludes the final results of the post enumeration study.

1.2 Estimates of Uncounted Population Based on the Post – Enumeration study

The post enumeration study indicated that the actual number of population might be higher than the number we provided by 15,392 persons (7,846 and 7,546 males and females, respectively).

2. The Final Results of the Households Enumeration

The final results of the population enumeration process indicate that the number of actually enumerated households amounted to 57,882 households, of which 57,866 were private households comprising 389,468 persons and 16 collective (institutional) households comprising 804 persons.

Thus, the estimated sex ratio for the actual enumerated persons amounted to 104.7 males per 100 females. We infer that the average household size in Hebron governorate equals 6.7 persons.

The final results indicate that 67.0% of the population lives in the urban areas compared to 2.8% of the population lives in the refugee camps and 30.2% in the rural areas.

