

السلطة الوطنية الفلسطينية
الجهاز المركزي للإحصاء الفلسطيني
التعداد العام للسكان والمساكن والمنشآت -1997
سلسلة التقارير الإحصائية

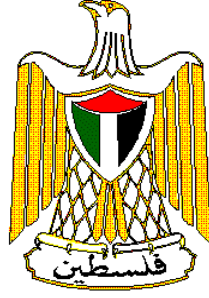

النتائج النهائية
تقرير السكان
محافظة اريحا

أيار / مايو، 1999



السلطة الوطنية الفلسطينية
الجهاز المركزي للإحصاء الفلسطيني
التعداد العام للسكان والمساكن والمنشآت - 1997
سلسلة التقارير الإحصائية



النتائج النهائية
تقرير السكان
محافظة اريحا

أيار/مايو، 1999

© محرم، 1420هـ – أيار، 1999.
جميع الحقوق محفوظة.

في حالة الاقتباس، يرجى الإشارة إلى هذه المطبوعة كالتالي:

الجهاز المركزي للإحصاء الفلسطيني، 1999. التعداد العام للسكان والمساكن والمنشآت - 1997: النتائج النهائية. تقرير السكان - محافظة اريحا، (الجزء الأول). رام الله - فلسطين.

جميع المراسلات توجه إلى قسم خدمات الجمهور على العنوان التالي:

الجهاز المركزي للإحصاء الفلسطيني

ص.ب. 1647

رام الله، فلسطين

فاكس: 240 6343 (2-972)

صفحة إلكترونية: <http://www.pcbs.org>

هاتف: 240 6340 (2-972)

بريد إلكتروني: diwan@pcbs.pna.org



فخامة الرئيس ياسر عرفات
رئيس اللجنة التنفيذية لمنظمة التحرير الفلسطينية
رئيس السلطة الوطنية الفلسطينية
رئيس اللجنة العليا للتعداد



الجهاز المركزي للإحصاء الفلسطيني
PALESTINIAN CENTRAL BUREAU OF STATISTICS

محافظة أريحا
JERICO GOVERNORATE

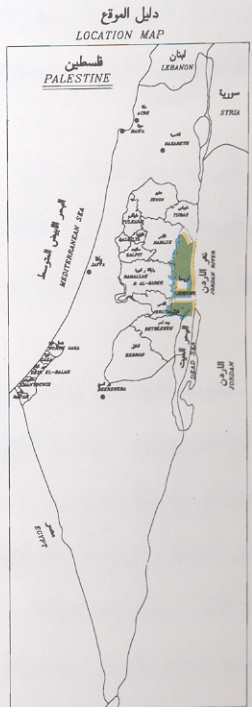
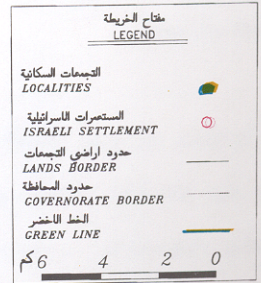
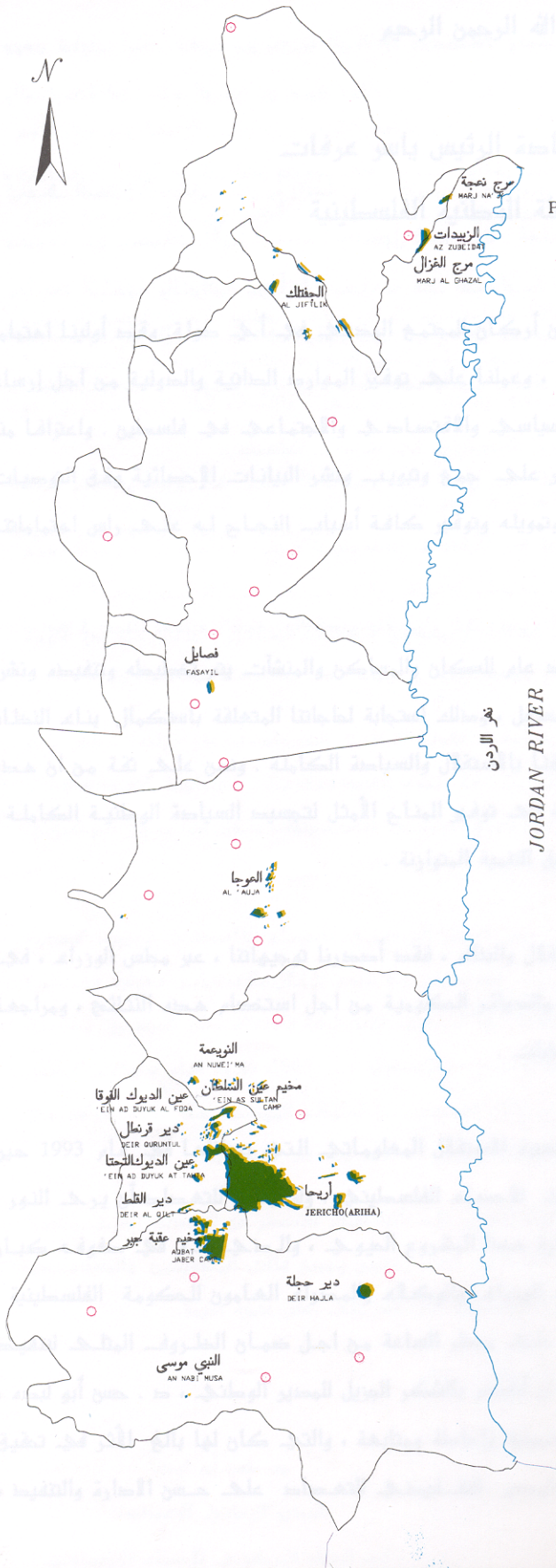

شكر وتقدير وعهد

احتفلنا بصدور النتائج النهائية لأول تعداد عام للسكان والمساكن والمنشآت-1997 بعد أقل من عام على تنفيذه. لم يكن لهذا الجهد أن يبدأ وينتهي بنجاح لولا تضافر جهود شعبنا الفلسطيني في الأراضي الفلسطينية وتكاتفهم من أجل توفير فرص النجاح لهذا التمرين السيادي. وقد عبرت إرادة شعبنا عن نفسها من خلال تكامل القيادة والشعب في توفير فرص النجاح الكامل. يتقدم الفريق الوطني بالشكر والتقدير والعرفان لأبناء شعبنا الفلسطيني في الأراضي الفلسطينية لتعاونهم مع الفريق الوطني وتمكينه من تنفيذ التعداد بنجاح.

رافق السيد الرئيس ياسر عرفات مشروع التعداد ووفر له كامل الدعم والمساندة الرسمية والمعنوية والمادية منذ تبنيه للفكرة في عام 1993 (في تونس). يتقدم الفريق الوطني بشكر خاص للأخ الرئيس أبو عمار على ثقته بقدرات الفريق الوطني للتعداد وعلى إيمانه بإمكانية إنجاز المشروع في ظل ظروف بالغة التعقيد والصعوبة.

تكاملت السلطان التشريعية والتنفيذية ومؤسسات المجتمع الأهلي والقطاع الخاص في تبنيها ودعمها ومساندتها للفريق الوطني للتعداد طوال مراحل العمل. نشكر المجلس التشريعي الفلسطيني كمؤسسة وكأفراد ورئاسة السلطة الوطنية الفلسطينية ومجلس الوزراء والوزراء والوزارات والهيئات الحكومية والمحافظين وأجهزة الأمن الفلسطينية وأعضاء اللجنة الوطنية للتعداد واللجنة القطاعية الإعلامية ولجنة التنسيق والحماية الأمنية واللجان الفرعية واللجان الفرعية الإعلامية ولجان الوجهاء وفرق الدعم والمساندة النسائية واللجنة التنفيذية للتعداد وغرفة العمليات المركزية وغرفة العمليات الفرعية وجهات أخرى عديدة، على تتاعمها وعملها الذي أدى إلى توفير فرص النجاح.

يكفينا نحن أبناء أسرة الجهاز المركزي للإحصاء الفلسطيني فخراً أننا كنا جزءاً من هذه الحقبة التاريخية الإحصائية، وأن جهودنا حازت على ثقة القيادة الفلسطينية والشعب وأنا قدنا هذا العمل. ونتعهد باستمرار العطاء بدون حدود من أجل استكمال السيادة الفلسطينية الإحصائية.

شكر وتقدير

لم يكن للتعداد العام للسكان والمساكن والمنشآت-1997 أن ينفذ في موعده لولا الدعم المادي والفني الذي وفرته الدول والهيئات التالية للسلطة الوطنية الفلسطينية:

- صندوق الأمم المتحدة للسكان (UNFPA) عبر مكتب الأمم المتحدة للإحصاء (UNSD) ودائرة المعلومات الاقتصادية والاجتماعية وتحليل السياسات (DESIPA) وفريق الدعم الفني التابع للأمم المتحدة (CST) في الأردن وبرنامج الأمم المتحدة الإنمائي (UNDP) في القدس
- الحكومة البريطانية عبر الوكالة البريطانية الدولية للتنمية (DFID)
- الحكومة السويسرية عبر الوكالة السويسرية للتعاون والتنمية (SDC)
- الحكومة النرويجية عبر الوكالة النرويجية للتنمية والتعاون (NORAD)
- البنك الدولي عبر المجلس الاقتصادي الفلسطيني للتنمية والإعمار (PECDAR)

تتقدم السلطة الوطنية الفلسطينية والفريق الوطني للتعداد والجهاز المركزي للإحصاء الفلسطيني بجزيل الشكر والتقدير إلى هذه الحكومات والهيئات الصديقة.

تمت طباعة هذا التقرير على نفقة الحكومة البريطانية عبر الوكالة البريطانية الدولية للتنمية (DFID) بموجب منحه خاصة لطباعة تقارير التعداد.

تقديم

يعتبر التعداد العام للسكان والمساكن والمنشآت أحد أهم عناصر نظام الإحصاءات الرسمية، وتوصي الأمم المتحدة بإجراء التعداد كل خمس أو عشر سنوات بهدف الحصول على مجموعة متكاملة من البيانات المتعلقة بخصائص وتوزيعات السكان في المجتمع، حيث تعتبر مثل هذه البيانات متطلباً أساسياً في عملية تخطيط التنمية الاقتصادية والاجتماعية على أسس علمية.

مع انطلاق عملية المفاوضات السياسية في المنطقة، وتزايد فرص السلام، وضعت منظمة التحرير الفلسطينية مهمة توفير البيانات الإحصائية الشاملة حول الواقع الاقتصادي والاجتماعي للمجتمع الفلسطيني على رأس أولوياتها، وذلك تمهيداً لاعادة البناء الاقتصادي والاجتماعي والثقافي والخدمي. بالإضافة إلى القيام بكل ما هو ممكن من أجل رفع مستويات المعيشة لأبناء شعبنا الفلسطيني في الأراضي الفلسطينية.

إلا أن الواقع المعلوماتي الموروث عن الاحتلال الإسرائيلي اتسم بالافتقار الشديد إلى البيانات الشاملة والموثوقه والحديثة حول معظم جوانب الحياة الفلسطينية في الأراضي الفلسطينية المحتلة، وخاصة فيما يتعلق بحجم وتركيب وخصائص السكان الذين هم عماد وهدف التنمية. وقد حدى هذا الواقع بمنظمة التحرير الفلسطينية إلى تصنيف مشروع تنفيذ تعداد للسكان والمساكن والمنشآت كمشروع استراتيجي ذو أولوية قصوى ضمن الأولويات الوطنية.

ومع اكتمال الخطط والإمكانات المادية والفنية لدى الفريق الوطني للتعداد، أصدر سيادة الرئيس ياسر عرفات قراره التاريخي في مطلع حزيران 1997 والمتعلق ببدء تنفيذ الفعاليات الميدانية للتعداد العام للسكان والمساكن والمنشآت مع نهاية العام في جميع الأراضي الفلسطينية، وتكليف الجهاز المركزي للإحصاء الفلسطيني بإدارة وتنفيذ هذا المشروع.

وانطلاقاً من إدراكه لأهمية هذا الحدث فقد بذل الجهاز المركزي للإحصاء الفلسطيني الجهود المضنية لتنفيذ التعداد بالشكل الذي يلبي الاحتياجات الفلسطينية مع عدم الإخلال بالتوصيات الدولية في هذا المجال. وقد شمل التعداد جميع التجمعات السكانية في الأراضي الفلسطينية باستثناء ذلك الجزء من محافظة القدس والذي ضمته إسرائيل عنوة بعيد احتلالها للأراضي الفلسطينية عام 1967، نتيجة قيام سلطات الاحتلال بوضع العراقل أمام الفريق الوطني للتعداد واعتقال العشرات من الطواقم الميدانية خلال الأيام الأولى من بدئ الفعاليات الميدانية، وإصدار القانون الإسرائيلي بحظر التعداد في تلك المناطق.

يسر الجهاز أن يقدم هذا التقرير وهو من ضمن سلسلة التقارير الإحصائية التي ستصدر عن التعداد كي يكون مرجعاً لجميع المخططين ومتخذي القرارات في القطاعين العام والخاص وجميع فئات المستفيدين والمستخدمين لبيانات التعداد، من أجل الوصول إلى بناء الدولة الفلسطينية المستقلة على أسس علمية سليمة.

والله ولي التوفيق،

أيار، 1999

د. حسن أبو لبده

المدير الوطني للتعداد/

رئيس الجهاز المركزي للإحصاء الفلسطيني

اعتبارات هامة

1- الجداول التفصيلية المنشورة في هذا التقرير والمتضمنة لكافة الخصائص هي خاصة بالنتائج النهائية للسكان الذين تم عددهم فعلا خلال الفترة من 10-24/12/1997. ولا تشمل تقديرات عدد السكان الذين لم يتم عددهم على ضوء نتائج الدراسة البعدية والبالغ عددهم 1,212 فرد.

2- تم اعتماد التقسيمات الإدارية المعتمدة في وزارة الحكم المحلي والتي تقسم الأراضي الفلسطينية إلى 14 محافظة ومنطقتين.

أما المحافظات فهي: جنين، طولكرم، قلقيلية، نابلس، (رام الله والبيرة)، أريحا، القدس، بيت لحم، الخليل، شمال غزة، غزة، دير البلح، خانيونس، رفح. والمنطقتين هما: طوباس، سلفيت.

3- تم ترميز المهنة والنشاط الاقتصادي حسب الأدلة المستخدمة في الجهاز المركزي للإحصاء الفلسطيني والمطابقة للمعايير الدولية باستثناء العلاقة بين المهنة والمستوى التعليمي (أعلى مؤهل علمي حصل عليه الفرد بنجاح) للمجموعتين الثانية والثالثة، حيث سمح لفئة المتخصصون أن يكون مستواهم التعليمي دبلوم فأعلى، أما فئة المتخصصون المساعدون فسمح أن يكون مستواهم التعليمي ابتدائي فأعلى. وذلك لوجود مثل هذه الحالات في الأراضي الفلسطينية.

4- تشمل فئة المشرعون وموظفو الإدارة العليا والمديرون في نوع المهنة، المشتغلون أو المتعطلون الذين سبق لهم العمل في مهن سن القوانين التشريعية وموظفو الإدارة العليا الحكوميين والرؤساء التقليديين ورؤساء القرى وموظفو الإدارة العليا في المنظمات ذات الاهتمامات الخاصة مثل موظفو الإدارة العليا في الأحزاب والمنظمات السياسية والنقابات العمالية والمنظمات الإنسانية. كما تشمل هذه الفئة مديرو الإدارة المشتركة أو المؤسسات التضامنية سواء المديرون العامون أو مدراء الإنتاج ودوائر العمليات سواء كانوا يديروا هذه المؤسسات لحساب أنفسهم أو لحساب المالك.

قائمة المحتويات

رقم الصفحة

الموضوع

تقديم من سيادة الرئيس ياسر عرفات رئيس السلطة الوطنية الفلسطينية

تقديم

شكر وتقدير وعهد

شكر وتقدير

اعتبارات هامة

قائمة المحتويات

قائمة الجداول

23

الفصل الأول: خلفية عامة

23

1.1 تعريف التعداد

23

2.1 أهداف التعداد

24

3.1 الهيكلية الإدارية للتعداد

25

4.1 طريقة العد

25

5.1 شمولية التعداد

25

6.1 لحظة الإسناد الزمني

25

7.1 فترة العد

25

8.1 مراحل التعداد

26

9.1 آلية ضبط نوعية البيانات وجودتها

29

الفصل الثاني: التعاريف والمفاهيم الأساسية

29

1.2. التقسيمات الجغرافية والإدارية والإحصائية

29

2.2 تعاريف عامة

32

3.2 التعاريف الأساسية لخصائص الأفراد والأسر

41

الفصل الثالث: ملخص النتائج النهائية

45

الجدول

467

الملاحق

ملحق (1) القرار الرئاسي رقم (67) بشأن إجراء التعداد

ملحق (2) العاملين في التعداد

ملحق (3) استمارة الأسرة والظروف السكنية

قائمة الجداول

الجدول	الصفحة
جدول 1: إجمالي السكان حسب نوع التجمع والجنس	45
جدول 2: السكان الفلسطينيون المولودون داخل الأراضي الفلسطينية وخارجها حسب فئات العمر بالسنوات والجنس	46
جدول 3: السكان الفلسطينيون المولودون داخل الأراضي الفلسطينية حسب المحافظة والجنس وفئات العمر بالسنوات	47
جدول 4: الأسر حسب حجم الأسرة وجنسية رب الأسرة	50
جدول 5: جملة السكان (12 سنة فأكثر) في أسر فلسطينية حسب العلاقة برب الأسرة والحالة الزوجية والجنس والسكان خارج الأسر في المساكن العامة	51
جدول 6: السكان الفلسطينيون في أسر ومساكن عامة حسب فئات العمر بالسنوات والجنس ونوع الأسرة ونوع التجمع	52
جدول 7: الأسر الفلسطينية والسكان في أسر حسب حجم الأسرة ونوعها ونوع التجمع	60
جدول 8: أرباب الأسر الفلسطينية حسب فئات العمر بالسنوات والجنس وباقي أفراد الأسر حسب فئات العمر بالسنوات	64
جدول 9: الأسر الفلسطينية والسكان في أسر حسب حجم الأسرة وعدد الأعضاء الذين أعمارهم تقل عن 15 سنة ونوع	81
جدول 10: الأسر الفلسطينية والسكان حسب الجنس ونوع الأسرة وعدد الأفراد الذين أعمارهم 60 سنة فأكثر وحجم	85
جدول 11: السكان حسب فئات العمر بالسنوات والجنس والجنسية	89
جدول 12: جملة السكان حسب آحاد العمر بالسنوات والجنس ونوع التجمع السكاني	91
جدول 13: السكان الفلسطينيون حسب التجمع السكاني والجنس وفئات العمر بالسنوات	96
جدول 14: السكان الفلسطينيون (12 سنة فأكثر) حسب فئات العمر بالسنوات والجنس والحالة الزوجية ونوع التجمع	97
جدول 15: السكان الفلسطينيون (12 سنة فأكثر) حسب التجمع السكاني والجنس والحالة الزوجية	105
جدول 16: السكان الفلسطينيون الذين سبق لهم الزواج حسب فئات العمر الحالي بالسنوات والجنس والعمر عند الزواج	106
جدول 17: السكان الفلسطينيون حسب فئات العمر بالسنوات والجنس والديانة	114
جدول 18: السكان الفلسطينيون (10 سنوات فأكثر) حسب التجمع السكاني والجنس والحالة التعليمية	115
جدول 19: السكان الفلسطينيون (10 سنوات فأكثر) حسب التجمع السكاني والجنس والعلاقة بقوة العمل	117
جدول 20: السكان الفلسطينيون حسب حالة اللجوء ونوع التجمع السكاني والجنس	119
جدول 21: السكان الفلسطينيون حسب فئات العمر بالسنوات والجنس وحالة اللجوء ونوع التجمع	120
جدول 22: الأسر الفلسطينية وأفرادها حسب التجمع السكاني وحجم الأسرة	124
جدول 23: النساء الفلسطينيات (12 سنة فأكثر) اللاتي سبق لهن الزواج حسب فئات العمر بالسنوات وعدد المواليد الذين سبق إنجابهم أحياء حسب الجنس ونوع التجمع	125
جدول 24: النساء الفلسطينيات (12 سنة فأكثر) اللاتي سبق لهن الزواج حسب فئات العمر بالسنوات وعدد المواليد الباقين	129
جدول 25: النساء الفلسطينيات (12 سنة فأكثر) اللاتي سبق لهن الزواج حسب مدة الحياة الزوجية بالسنوات وعدد المواليد الذين سبق إنجابهم أحياء حسب الجنس ونوع التجمع	133
جدول 26: النساء الفلسطينيات (12 سنة فأكثر) اللاتي سبق لهن الزواج حسب مدة الحياة الزوجية بالسنوات وعدد المواليد الباقين على قيد الحياة حسب الجنس ونوع التجمع	137

- جدول 27: النساء الفلسطينيات (12- 59) سنة اللاتي سبق لهن الزواج حسب الحالة التعليمية وفئات العمر بالسنوات و عدد المواليد الذين سبق إنجابهم أحياء خلال 12 شهر السابقة للتعداد حسب الجنس، و نوع التجمع
- الجدول**
- 141
- جدول 28: النساء الفلسطينيات (12- 59) سنة اللاتي سبق لهن الزواج حسب فئات العمر بالسنوات وجملة المواليد الذين سبق إنجابهم أحياء خلال 12 شهر السابقة للتعداد والباقيين على قيد الحياة والمتوفين منهم و نوع التجمع
- 153
- جدول 29: السكان الفلسطينيون (5 سنوات فأكثر) حسب العمر بالسنوات والجنس والالتحاق بالتعليم و نوع التجمع
- 157
- جدول 30: السكان الفلسطينيون (5 سنوات فأكثر) حسب الالتحاق بالتعليم والجنس والعمر و نوع التجمع
- 161
- جدول 31: السكان الفلسطينيون (10 سنوات فأكثر) حسب سنوات الدراسة المكتملة والجنس والعمر و نوع التجمع
- 165
- جدول 32: السكان الفلسطينيون (10 سنوات فأكثر) حسب العمر والجنس والإلمام بالقراءة والكتابة و نوع التجمع
- 173
- جدول 33: السكان الفلسطينيون (10 سنوات فأكثر) المتحقون حالياً بالتعليم حسب الحالة التعليمية والجنس والعمر و نوع
- 175
- جدول 34: السكان الفلسطينيون (10 سنوات فأكثر) غير المتحقين حالياً بالتعليم حسب الحالة التعليمية والجنس والعمر
- 179
- جدول 35: السكان الفلسطينيون الذين انهوا دبلوم متوسط فأعلى حسب التخصص (البرنامج) والجنس والعمر و نوع
- 183
- جدول 36: السكان الفلسطينيون (10 سنوات فأكثر) الحاصلين على مؤهلات دراسية حسب مكان الحصول على المؤهل والجنس والمؤهل العلمي و نوع التجمع
- 195
- جدول 37: السكان الفلسطينيون (10 سنوات فأكثر) حسب فئات العمر بالسنوات والجنس والعلاقة بقوة العمل و نوع
- 203
- جدول 38: السكان الفلسطينيون (10 سنوات فأكثر) حسب عدد سنوات الدراسة وفئات العمر بالسنوات والعلاقة بقوة
- 207
- العمالة والجنس و نوع التجمع
- جدول 39: السكان الفلسطينيون (10 سنوات فأكثر) حسب الحالة الزوجية وفئات العمر بالسنوات والعلاقة بقوة العمل
- 223
- جدول 40: السكان الفلسطينيون (10 سنوات فأكثر) المشغولون والمتعطلون الذين سبق لهم العمل حسب الجنس والحالة
- 239
- العمل و نوع التجمع
- جدول 41: السكان الفلسطينيون (10 سنوات فأكثر) المشغولون والمتعطلون الذين سبق لهم العمل حسب الجنس وفئات
- 267
- العمر بالسنوات والحالة العملية و نوع التجمع
- جدول 42: السكان الفلسطينيون (10 سنوات فأكثر) المشغولون والمتعطلون الذين سبق لهم العمل حسب الجنس وفئات
- 271
- العمر بالسنوات والمهنة الرئيسية و نوع التجمع
- جدول 43: السكان الفلسطينيون (10 سنوات فأكثر) المشغولون والمتعطلون الذين سبق لهم العمل حسب الجنس والحالة
- 275
- العمل والمهنة الرئيسية والحالة العملية
- جدول 44: السكان الفلسطينيون (10 سنوات فأكثر) المشغولون والمتعطلون الذين سبق لهم العمل حسب الجنس ومكان
- 282
- العمل والمهنة الرئيسية والحالة العملية
- جدول 45: السكان الفلسطينيون (10 سنوات فأكثر) المشغولون والمتعطلون الذين سبق لهم العمل حسب الجنس والحالة
- 294
- التعليمية وفئات العمر بالسنوات والمهنة الرئيسية
- جدول 46: السكان الفلسطينيون (10 سنوات فأكثر) المشغولون والمتعطلون الذين سبق لهم العمل حسب فئات العمر
- 303
- و نوع التجمع
- جدول 47: السكان الفلسطينيون (10 سنوات فأكثر) المشغولون والمتعطلون الذين سبق لهم العمل حسب الجنس والنشاط
- 306
- و نوع التجمع

- جدول 48: السكان الفلسطينيون (10 سنوات فأكثر) المشتغلون والمتعطلون الذين سبق لهم العمل حسب الجنس والحالة التعليمية وفئات العمر بالسنوات والنشاط الاقتصادي
- جدول 49: السكان الفلسطينيون (15 سنة فأكثر) المشتغلون والمتعطلون الذين سبق لهم العمل حسب النشاط الاقتصادي
- الجدول
- جدول 50: السكان الفلسطينيون (15 سنة فأكثر) المشتغلون والمتعطلون الذين سبق لهم العمل حسب النشاط الاقتصادي
- جدول 51: السكان الفلسطينيون (10 سنوات فأكثر) المشتغلون حسب المهنة الرئيسية والجنس وفئات العمر بالسنوات
- جدول 52: السكان الفلسطينيون (10 سنوات فأكثر) المشتغلون حسب النشاط الاقتصادي والجنس وفئات العمر بالسنوات
- جدول 53: السكان الفلسطينيون (10 سنوات فأكثر) المشتغلون حسب فئات العمر بالسنوات والجنس والحالة العملية
- جدول 54: السكان الفلسطينيون (15 سنة فأكثر) المشتغلون حسب النشاط الاقتصادي والجنس والقطاع
- جدول 55: السكان الفلسطينيون (10 سنوات فأكثر) المتعطلون عن العمل حسب الجنس وفئات العمر بالسنوات وعدد سنوات الدراسة ونوع التجمع
- جدول 56: السكان الفلسطينيون (10 سنوات فأكثر) المتعطلون عن العمل حسب الجنس وفئات العمر بالسنوات والحالة
- جدول 57: السكان الفلسطينيون (10 سنوات فأكثر) المتعطلون الذين سبق لهم العمل حسب الجنس وفئات العمر بالسنوات
- جدول 58: السكان الفلسطينيون (15 سنة فأكثر) المتعطلون الذين سبق لهم العمل حسب النشاط الاقتصادي والجنس
- جدول 59: السكان الفلسطينيون (10 سنوات فأكثر) المتعطلون الذين سبق لهم العمل حسب الجنس وفئات العمر
- جدول 60: السكان الفلسطينيون 10 سنوات فأكثر غير النشيطين اقتصادياً حسب فئات العمر بالسنوات والجنس والسبب
- جدول 61: السكان الفلسطينيون (10 سنوات فأكثر) غير النشيطين اقتصادياً حسب الجنس وفئات العمر بالسنوات وعدد سنوات الدراسة ونوع التجمع
- جدول 62: الأسر الفلسطينية والأفراد فيها حسب حجم الأسرة وعدد الأفراد النشيطين اقتصادياً فيها
- جدول 63: الأسر الفلسطينية حسب حجم الأسرة وعدد الأفراد المتعطلين عن العمل وعدد المعالين الذين تقل أعمارهم
- جدول 64: أرباب الأسر الفلسطينية (10 سنوات فأكثر) حسب فئات العمر بالسنوات والجنس والعلاقة بقوة العمل
- جدول 65: أرباب الأسر الفلسطينية (15 سنة فأكثر) المشتغلون والمتعطلون الذين سبق لهم العمل حسب النشاط
- جدول 66: السكان الفلسطينيون المولودون خارج الأراضي الفلسطينية حسب دولة الميلاد والجنس وفئات العمر
- جدول 67: السكان الفلسطينيون (12 سنة فأكثر) المولودون خارج الأراضي الفلسطينية حسب فئات العمر بالسنوات
- جدول 68: السكان الفلسطينيون (10 سنوات فأكثر) المولودون خارج الأراضي الفلسطينية حسب الحالة التعليمية والجنس
- جدول 69: السكان الفلسطينيون (10 سنوات فأكثر) المولودون خارج الأراضي الفلسطينية حسب الجنس وفئات العمر بالسنوات والعلاقة بقوة العمل
- جدول 70: السكان الفلسطينيون (10 سنوات فأكثر) المولودون خارج الأراضي الفلسطينية المشتغلون والمتعطلون الذين سبق لهم العمل حسب المهنة الرئيسية والجنس وفئات العمر بالسنوات
- جدول 71: السكان الفلسطينيون المعاقون حسب فئات العمر بالسنوات والجنس ونوع الإعاقة ونوع التجمع
- جدول 72: الأسر الفلسطينية التي فيها فرد أو أكثر معاق حسب نوع التجمع ونوع الأسرة وحجمها

- جدول 73: السكان الفلسطينيون (12 سنة فأكثر) المعاقون حسب الحالة الزوجية وفئات العمر بالسنوات والجنس ونوع
- جدول 74: السكان الفلسطينيون المعاقون حسب سبب الإعاقة وفئات العمر بالسنوات والجنس ونوع الإعاقة
- جدول 75: السكان الفلسطينيون في العمر 5 - 24 سنة المعاقون حسب حالة الالتحاق بالتعليم وفئات العمر بالسنوات والجنس ونوع الإعاقة ونوع التجمع
- جدول 76: السكان الفلسطينيون (10 سنوات فأكثر) المعاقون حسب الحالة التعليمية وفئات العمر بالسنوات والجنس ونوع
- الجدول**
- جدول 77: السكان الفلسطينيون (10 سنوات فأكثر) المعاقون حسب العلاقة بقوة العمل والجنس ونوع الإعاقة ونوع
- جدول 78: السكان الفلسطينيون (10 سنوات فأكثر) المعاقون المشتغلون والمتعطلون الذين سبق لهم العمل حسب المهنة الرئيسية والجنس ونوع الإعاقة
- جدول 79: السكان الفلسطينيون المعاقون حسب حالة اللجوء والجنس ونوع الإعاقة ونوع التجمع

الصفحة

الفصل الأول

خلفية عامة

يمثل التعداد العام للسكان والمساكن والمنشآت 1997، أضخم مشروع إحصائي يتم تنفيذه في الأراضي الفلسطينية، حيث بدأ الجهاز المركزي للإحصاء الفلسطيني بالتحضير لتنفيذه منذ إنشائه في أواخر عام 1993، وقام بتنفيذه ميدانياً خلال الفترة من أوائل شهر أيلول 1997 وحتى نهاية العام نفسة. ويضم هذا الفصل، نبذة مختصرة عن التعداد وأهدافه والهيكلية الإدارية للتعداد، وشموليته ولحظة الإسناد الزمني ومراحله وآلية ضبط نوعية البيانات وجودتها.

1.1 تعريف التعداد:

تعداد السكان هو العملية المتكاملة لجمع وتصنيف ومعالجة وتحليل وتقييم ونشر وتوفير البيانات الإحصائية عن أعداد السكان وتوزيعهم، حسب الخصائص الديموغرافية والاجتماعية والاقتصادية الأساسية، في فترة مرجعية محددة وفي منطقة جغرافية معينة.

وهناك أسلوبان لإجراء التعداد:

العد الواقعي: ويشمل عد جميع الأشخاص المتواجدين فعلياً في مكان العد، في لحظة الإسناد الزمني، بغض النظر عن مكان الإقامة المعتادة، ويكون الأساس هو عد الأفراد حسب مكان تواجدهم في لحظة الإسناد الزمني.

العد النظري: وهو عد الأفراد حسب مكان الإقامة المعتادة بغض النظر عن مكان التواجد في لحظة الإسناد الزمني. وقد تم اعتماد العد الواقعي في التعداد العام للسكان والمساكن والمنشآت - 1997 مع بعض الاستثناءات.

2.1 أهداف التعداد:

تتمثل أهداف التعداد الرئيسية في الأمور التالية:

1. توفير مجموعة أساسية من البيانات الموثوقة والحديثة حول السكان والمساكن والمنشآت الاقتصادية والحيارات الزراعية، والتي تتركز في معرفة حجم وتوزيع الخصائص الاجتماعية والاقتصادية والديموغرافية الأساسية للأسر والأفراد، وتوفير بيانات حول خصائص المسكن والظروف السكنية والوسائل الضرورية المتوفرة لدى الأسرة وتوفير الحيازات الزراعية، بالإضافة إلى توفر بيانات أساسية حول المباني والمنشآت الاقتصادية.
2. تطوير وبناء المعايير والتعاريف والأدلة الخاصة بالأنشطة الإحصائية في الأراضي الفلسطينية.
3. تعزيز ودعم قدرة البناء الوطني وكفاءة الجهاز المركزي للإحصاء الفلسطيني على إجراء التعدادات والمسوح الدورية، بحيث يتم التخطيط وجمع البيانات وتجهيزها ونشرها، واستخدام خصائص السكان والمساكن والمباني والمنشآت من قبل المعنيين في الوقت المحدد على أن يتم ذلك بشكل يراعي التكاليف، مع التأكيد على النوعية والاستجابة للاحتياجات المختلفة.
4. إنشاء قاعدة بيانات شاملة، كمرجع لأنظمة المعلومات الأساسية، بما فيها إنشاء أو تحديث السجلات المركزية الأساسية: مثل سجل السكان، سجل المباني والمساكن، سجل العناوين التفصيلي، سجل المنشآت الاقتصادية، سجل الحيازات الزراعية.

3.1 الهيكلية الإدارية للتعداد:

نظراً لضخامة مشروع التعداد الذي يمثل اكبر العمليات الإحصائية التي جرت في الأراضي الفلسطينية، كان لا بد من تنظيم هيكلية إدارية للفريق الوطني للتعداد، تضمن السيطرة الكاملة على كافة التفاصيل الإدارية والفنية والميدانية، وقد عمل في هذا المشروع (6733) موظفاً ما بين موظفين دائمين أو عمالة مؤقتة تتراوح من شهر إلى سنة أو لجان مختلفة، ولا يشمل هذا العدد المتطوعين في كافة المجالات وخاصة المشاركين في الحملة الإعلامية ولجان الوجيهاء ولجان الطوارئ واللجان النسائية والفرق الأمنية. و فيما يلي الهيكلية الإدارية للتعداد:

الهيكلية الإدارية للتعداد

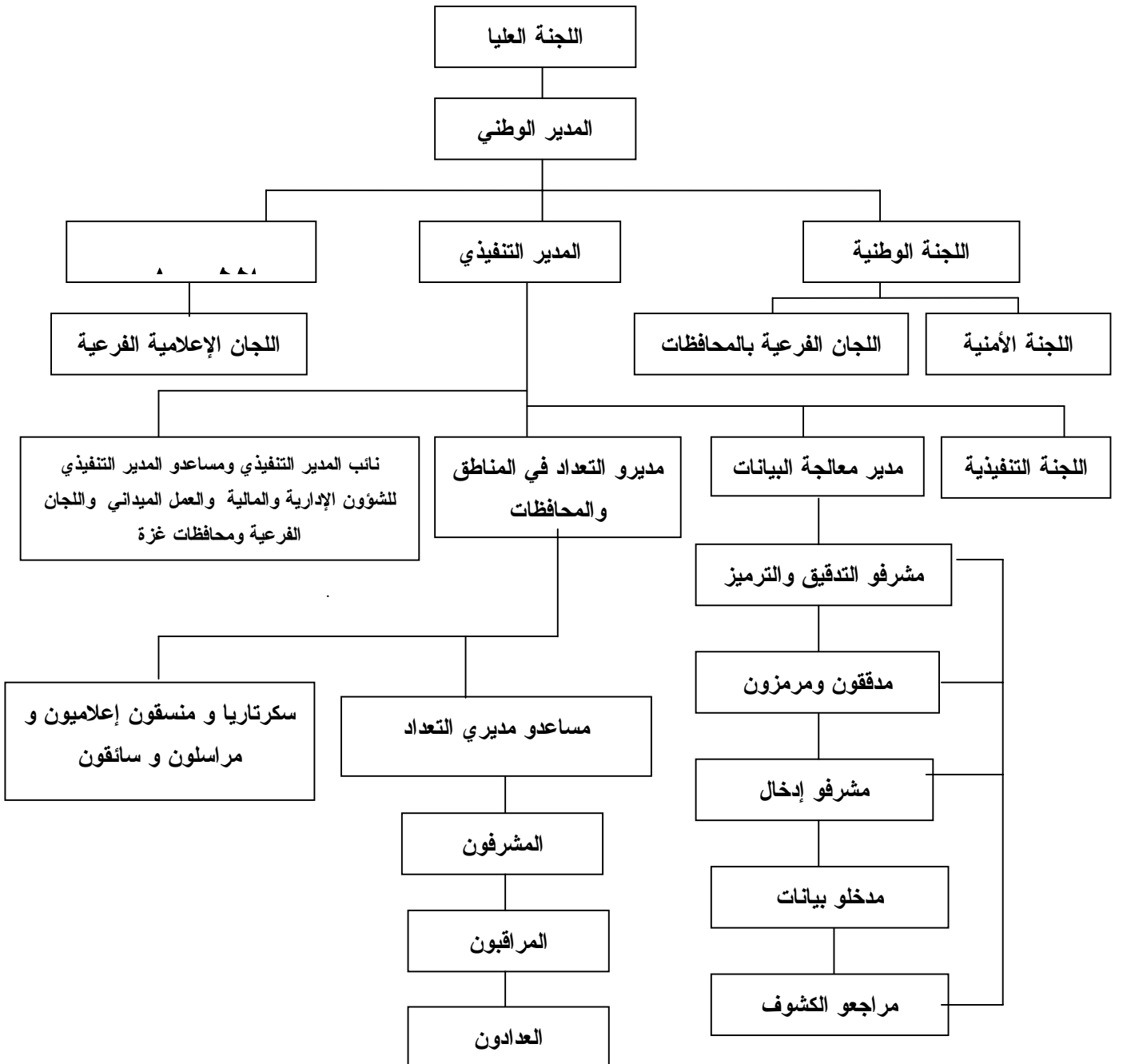

4.1 طريقة العد:

لقد اعتمد مبدأ أسلوب المقابلة المباشرة مع المبحوثين في استيفاء بيانات الأفراد والأسر والمباني والوحدات السكنية والمنشآت، كما لم يتم استخدام مبدأ المعاينة في التعداد، وركزت التعليمات على ضرورة العودة إلى الأسرة أكثر من مره لضمان استيفاء البيانات من أشخاص مؤهلين. وتم معالجة معظم حالات عدم التعاون من خلال عودة المسؤولين أكثر من مرة وبمشاركة الفعاليات الشعبية والرسمية. كما تم تنفيذ دراسة بعدية بنسبة 4% من مجموع مناطق العد لدراسة فحص نقص الشمول للأسر والأفراد، وقد تم تنفيذ هذه الدراسة خلال النصف الأول من شهر كانون ثاني 1998.

5.1 شمولية التعداد: لقد تم اعتماد أسلوب العد الواقعي (الفعلي) مع بعض الإستثناءات، حيث شمل التعداد فئتين رئيسيتين هما:

أ. الأفراد الذين جمعت عنهم جميع الخصائص وهم:

1. جميع الأفراد المتواجدين في الأراضي الفلسطينية في لحظة الإسناد الزمني، بغض النظر عن الجنسية والمواطنة وأسباب التواجد، وبصرف النظر عن مكان التواجد في الأراضي الفلسطينية.
2. جميع الفلسطينيين المتواجدين في الخارج بصورة مؤقتة (أقل من سنة قبل ليلة الإسناد الزمني) ولهم مكان إقامة معتادة في الأراضي الفلسطينية بحيث تم عددهم مع أسرهم.
3. جميع الفلسطينيين الذين يدرسون في الخارج بغض النظر عن مدة الدراسة ومدة الإقامة في الخارج، وجميع الأفراد المعتقلين في السجون بغض النظر عن فترة الاعتقال، حيث تم عددهم مع أسرهم.

ب. الفلسطينيون في الخارج:

وهم الفلسطينيون المقيمون في الخارج لأكثر من سنة، ولهم مكان إقامة معتادة في الأراضي الفلسطينية ويحملون هويات (باستثناء الطلاب والمعتقلين الذين تم عددهم في الفئة الأولى)، بغض النظر عن سبب التواجد في الخارج. حيث تم جمع بيانات عن أعدادهم حسب الجنس فقط. ولا يشمل هذا التقرير أي بيانات عن هذه الفئة.

6.1 لحظة الإسناد الزمني:

هي اللحظة التي تسند إليها بيانات التعداد، وعادة ما تكون منتصف ليلة معينة، بحيث تمثل نتائج التعداد عدد السكان في تلك الليلة، وقد تم اعتماد ليلة 9-10 كانون أول 1997 كليلة إسناد زمني للتعداد الفلسطيني. ولا يعني ذلك أن جميع البيانات تعود لنفس لحظة الإسناد في التعداد، حيث أن بعض الخصائص لها فترات إسناد سابقة للتعداد مثل الخصائص الاقتصادية المتعلقة بالعمل وكذلك الولادات والوفيات، إلا أن معظم البيانات الأخرى تسند إلى لحظة الإسناد الزمني مثل العمر، الحالة الزوجية، ومكان الإقامة وقت العد والمستوى التعليمي... الخ.

7.1 فترة العد:

هي الفترة التي يتم خلالها جمع البيانات من الأسر والمساكن العامة وقد تم تحديدها في التعداد الفلسطيني في الفترة من 10 - 24 / 12 / 1997.

8.1 مراحل التعداد:

تم تنفيذ التعداد العام للسكان والمساكن والمنشآت 1997 على عدة مراحل رئيسية هي:-

1.8.1 المرحلة التحضيرية:

بدأت الاستعدادات الأولية للتحضير للتعداد منذ نهاية عام 1993، وذلك بإعداد وثيقة المشروع وتقدير الموازنة، وبعد ذلك تم استقطاب الكفاءات والخبرات الفلسطينية، حيث قامت بالتعرف على التجربة الدولية وتوصيات الأمم

المتحدة في مجال التعدادات، ومن ثم التنسيق مع الفعاليات الحكومية وغير الحكومية بشأن تحديد احتياجاتها من بيانات التعداد، وقد أسفر هذا التنسيق عن حالة إجماع وطني شاملة على المحتوى الممكن للاستبانات التي سوف تستخدم في التعداد، وقد تم التنسيق والتشاور منذ البداية مع صندوق الأمم المتحدة للسكان لضمان مساندة المنظمة الدولية لتنفيذ المشروع. كما تم في هذه المرحلة تنفيذ تجربة قبلية مصغرة في شهر آذار مارس 1996 شملت (15) منطقة عد، و كذلك تم تنفيذ تعداد تجريبي على نطاق أوسع شمل (36) منطقتين عد خلال شهر كانون أول ديسمبر 1996 تم من خلالهما مراقبة أداء الفريق واشتقاق العبر وتطوير الخطة. كذلك تم إعداد دليل التجمعات السكانية في الأراضي الفلسطينية وتحديث الخرائط لجميع هذه التجمعات وتقسيمها إلى مناطق عد بمعدل (150) وحدة سكنية لكل منطقة عد. كما صدرت القرارات الرئاسية بشأن تنفيذ التعداد وتشكيل لجانته المختلفة بتاريخ 1997/6/5. كما تم إعداد وطباعة الاستمارات والأدلة والنماذج المستخدمة في التعداد، وتحديد مصادر العاملين الميدانيين وإعداد المخازن وتوزيع مستلزمات التعداد واختيار مقياس العاملين. وقد استمرت هذه المرحلة حتى 1997/9/4.

2.8.1 المرحلة التنفيذية (المرحلة الميدانية):

امتدت هذه المرحلة خلال الفترة من 1997/9/6 - 1998/1/15 حيث بدأت هذه المرحلة باختيار وتدريب العاملين الميدانيين من مديري التعداد والمشرفين والمراقبين والعاديين في فترات مختلفة، وتركزت النشاطات الرئيسية في هذه المرحلة على تنفيذ عمليات تحديد وحزم مناطق العد خلال الفترة من 1997/10/1 - 1997/10/14، وترقيم وحصر المباني والوحدات السكنية والمنشآت خلال الفترة من 1997/10/30 - 1997/11/23، وعد السكان خلال الفترة من 1997/12/10 - 1997/12/24، وتنفيذ الدراسة البعدية خلال الفترة من 1998/1/6 - 1998/1/15، وإعداد النتائج الأولية خلال الفترة من 1997/12/31 - 1998/1/4، واستلام الاستمارات والسجلات وتخزينها في المقر المركزي خلال الفترة من 1997/12/29 - 1998/1/4.

3.8.1 مرحلة معالجة البيانات واعداد التقارير (مرحلة ما بعد العد):

بدأت هذه المرحلة في 1998/1/5، وتركزت النشاطات الرئيسية في هذه المرحلة على أعمال التدقيق والترميز ومراجعة التدقيق والترميز وإدخال البيانات ومراجعة الإدخال لجميع استمارات التعداد، بالإضافة إلى تطبيق وسائل ضبط جودة ونوعية البيانات يدوياً بعد استخراج الكشوف الآلية للحالات الخاطئة أو الحالات النادرة. وكذلك إعداد التقارير الإحصائية على المستويات الجغرافية المختلفة.

9.1 آلية ضبط نوعية البيانات وجودتها:

يهدف برنامج ضبط النوعية بصورة رئيسية إلى توفر بيانات موثوقة، وذلك من خلال العمل على منع وقوع الأخطاء وإزالة أسبابها والكشف عن الأخطاء وتصويبها حين وقوعها. وترافقت عملية ضبط النوعية مع جميع مراحل تنفيذ التعداد، وفيما يلي نبذة مختصرة عن أهم آليات ضبط نوعية وجود البيانات في التعداد:

1.9.1 آلية ضبط نوعية البيانات وجودتها في المرحلة التحضيرية:

تم في المرحلة التحضيرية وضع التعاريف والتعليمات التي تضمن استيفاء الاستمارات بصورة صحيحة. كما تم إعداد دليل التجمعات السكانية والخرائط التفصيلية لكل تجمع، ولكل منطقة عد، وتوزيع مجالات العمل بين العاملين في الميدان، بالشكل الذي يمكن من خلاله التأكد من أن جميع مناطق العد قد شملها التعداد، بالإضافة إلى إعداد وتحضير نماذج متابعة جودة العمل والإنجاز. وقد أعطي الانتباه الكافي لحصر بعض الفئات مثل البدو الرحل والأفراد في المعابر الحدودية والقاطنين في المساكن العامة. كما وضعت آلية لفحص نسب الشمول للأفراد والأسر من خلال

الدراسة البعدية. وكذلك تم وضع آلية لتخزين السجلات تضمن سهولة حفظها ومتابعة الأعمال الجارية عليها أثناء مرحلة معالجة البيانات.

2.9.1 آلية ضبط نوعية البيانات وجودتها في المرحلة التنفيذية:

روعي عند اختيار العاملين أن يكونوا من الحاصلين على مؤهلات دبلوم متوسط فأعلى، بالإضافة إلى كونهم من التجمع نفسه لسهولة معرفة المنطقة وخط السير والاستدلال على جميع المباني والمنشآت والأسر، و لمجابهة حالات الإغلاق الشامل والجزئي للأراضي الفلسطينية من قبل السلطات الإسرائيلية. كما تم إعداد خطط وبرامج التدريب لجميع العاملين مسبقاً، حيث تم تدريب مديري التعداد في المحافظات أولاً، وبعد ذلك قاموا بدورهم بتدريب المشرفين والذين قاموا بدورهم بتدريب المراقبين والعدادين، وتم استخدام أشرطة الفيديو في كل مرحلة لضمان سلامة نقل التعريف والتعليمات بشكل موحد لجميع العاملين، وكانت أسس الاختيار لجميع العاملين تعتمد على تقييم (امتحان) موحد حيث تم اختيار الأفراد الحاصلين على أعلى التقييمات. و تم توزيع العاملين بحيث يقوم كل مشرف بمتابعة (5) مراقبين وكل مراقب بالإشراف على (5) عدادين بالمتوسط وأن يقوم كل عداد باستيفاء بيانات حوالي (150) أسرة خلال (15) يوماً. أما من ناحية أسلوب العد فتم اعتماد أسلوب المقابلة المباشرة فقط، مع ضرورة استيفاء البيانات من رب الأسرة أو من شخص عاقل وبالغ. كما تم الاعتماد على الوثائق الرسمية عند جمع البيانات الأساسية، مثل الاسم وتاريخ الميلاد ورقم الهوية، وقد تم توزيع استبانة تذكيرية لجميع الأسر قبل البدء بالعد الفعلي، شمل البنود الرئيسية لضمان الدقة في تسجيل المتواجدين ليلة الإسناد الزمني وكذلك استخدام الوثائق الرسمية أو تحضيرها لضمان الحصول على بيانات دقيقة. وتم إعطاء تعليمات مشددة لجميع العاملين، ولكافة المستويات بالمراجعة الميدانية والمكتبية لأعمالهم وأعمال مرعوسيتهم، حيث قام المشرف بإعادة استيفاء 5% من أعمال العداد للتأكد من سلامة ودقة العمل، كما قام المراقب بإعادة استيفاء بيانات 10% من الأسر التي قام العداد باستيفائها للتحقق من شمول الأسر واتساق بيانات الأفراد. ولضمان حسن المتابعة تم تشكيل غرفة عمليات مركزية في مقر الجهاز في رام الله وأخرى في غزة ضمنا فنيين وإداريين، وذلك للإجابة على الاستفسارات وإصدار التعليمات للعاملين في الميدان. كما تم تنفيذ دراسة بعدية بنسبة 4% من مناطق العد بهدف فحص نسب شمول الأفراد والأسر، حيث تم إعادة العد كاملاً لجميع الأسر والأفراد في مناطق العد المختارة. وقد رافق جميع نشاطات التعداد حملة إعلامية متصاعدة بشكل يتناسب مع الفعاليات المختلفة، شملت استخدام كافة وسائل الإعلام المسموعة والمقروءة والمرئية، وذلك لضمان زيادة تعاون المواطنين مع العاملين في التعداد.

3.9.1 آلية ضبط نوعية البيانات وجودتها في مرحلة معالجة البيانات:

شملت مرحلة معالجة البيانات عمليات التدقيق والترميز والإدخال ومراجعة الكشوف، وعمليات المراجعة والفحص لجميع العمليات السابقة، حيث تم وضع جميع الأدلة والتعليمات من أجل فحص اتساق البيانات وترميز الحقول والتأكد من إدخال جميع مناطق العد وجميع السجلات والاستمارات وما تحتويه من بيانات. وتم اختيار جميع العاملين في التدقيق والترميز من أفضل العاملين الميدانيين. وقد تم تنفيذ عملية معالجة البيانات مركزياً لتوحيد المفاهيم. وقد تم تدقيق جميع الاستمارات وفحص اتساقها بنسبة 100% ومراجعة التدقيق والترميز بنسبة 100%.

أما بالنسبة لإدخال البيانات فقد تم تدريب المدخلين على آلية موحدة لعملية إدخال البيانات وجرى إعادة الإدخال بنسبة 100% في الأيام الثلاثة الأولى لجميع المدخلين. وتم استبعاد المدخلين ذوي الأخطاء المرتفعة. وقد تم اختيار أفضل المدخلين من أجل إعادة إدخال 10% من البيانات لجميع الاستمارات للتأكد من سلامة عمليات الإدخال. كما تم إعداد ملف مستقل لكل منطقة عد يحتوي البيانات التعريفية وعدد الأسر وإجمالي عدد السجلات لضمان التأكد من

إدخال جميع السجلات وجميع الأسر . وتم بعد إدخال البيانات استخراج كشوف للتأكد من شمولية إدخال جميع مناطق العد، وجميع المباني والوحدات السكنية والأسر والأفراد، كما تم استخراج كشوف تحدد الأخطاء التي يجب تصحيحها أو البيانات المشكوك فيها، وتم تكليف خيرة المراجعين للعمل على تصحيحها بعد الرجوع إلى السجلات الأصلية وتحت إشراف كامل من دائرة العمليات الفنية في إدارة التعداد.

الفصل الثاني التعاريف والمفاهيم الأساسية

1.2 التقسيمات الجغرافية والإدارية والإحصائية:

تنقسم الأراضي الفلسطينية إدارياً إلى (14) محافظة ومنطقتين، وتعتبر المحافظة أعلى مستوى في الهيكل الإداري من التقسيمات الإدارية في الأراضي الفلسطينية، بحيث تضم المحافظة/ المنطقة الواحدة العديد من التجمعات السكانية، ويبلغ عددها 9 محافظات ومنطقتين في الضفة الغربية و5 محافظات في قطاع غزة وهي كما يلي:

1. الضفة الغربية: وتشمل محافظات جنين، طولكرم، قلقيلية، نابلس، (رام الله والبيرة)، القدس، أريحا، بيت لحم الخليل، ومنطقتي طوباس وسلفيت.
2. قطاع غزة: ويشمل محافظات شمال غزة، غزة، دير البلح، خان يونس، رفح.

وفيما يلي أهم التعاريف للتقسيمات الإدارية والجغرافية والإحصائية:

التجمع السكاني:

مساحة (مكان) من سطح الأرض مأهولة بالسكان بشكل دائم ولها سلطة إدارية رسمية، أو أي مساحة (مكان) من سطح الأرض مأهولة بالسكان بشكل دائم ومنفصلة جغرافياً عن أي تجمع مجاور لها، ومعترف بها عرفياً، وليس لها سلطة إدارية مستقلة.

نوع التجمع:

صنفت التجمعات السكانية إلى ثلاثة أصناف وهي: حضر، ريف، مخيمات.

الحضر: هو كل تجمع يبلغ عدد سكانه 10,000 نسمة أو أكثر، وجميع مراكز المحافظات بغض النظر عن حجمها، وجميع التجمعات التي يبلغ عدد سكانها ما بين 4,000 - 9,999 نسمة شريطة أن يتوفر فيها أربعة عناصر من العناصر التالية على الأقل: (شبكة كهرباء عامة وشبكة مياه عامة ومكتب بريد ومركز صحي بدوام كامل لطبيب طيلة أيام الأسبوع ومدرسة ثانوية تمنح شهادة الثانوية العامة).

الريف: وهو كل تجمع يقل عدد سكانه عن 4,000 نسمة، وكل تجمع يبلغ عدد سكانه ما بين 4,000 - 9,999 نسمة دون أن تتوفر فيه أربعة عناصر من الخدمات المذكورة أعلاه.

المخيم: وهو كافة التجمعات التي يطلق عليها اسم مخيم، ويدار من قبل وكالة الغوث الدولية.

منطقة العد:

منطقة العد هي المنطقة الجغرافية المحددة على الخرائط، والتي يتم تحديدها على الطبيعة بحدود واضحة المعالم (شوارع، طرق، ممرات، حدود إدارية) لتكون مجال عمل عداد واحد عادة، وقد تكون تجمعا صغيرا أو جزءاً من تجمع سكاني كبير. وتضم كل منطقة حوالي 150 وحدة سكنية باستثناء التجمعات الصغيرة والتي تضم أقل من 150 وحدة سكنية، فقد اعتبرت منطقة عد، بغض النظر عن عدد الوحدات السكنية.

2.2 تعاريف عامة:

المبنى:

لأغراض التعداد، يعرف المبنى، بأنه كل مشيد قائم بذاته ومثبت على الأرض أو على الماء بصفة دائمة أو مؤقتة، محاط بأربعة جدران أو اكتمل به سقف واحد على الأقل لحظة الزيارة، وذلك بصرف النظر عن المادة المشيد منها، وبصرف النظر عن الغرض من إنشائه وكيفية استخدامه وقت التعداد. وقد يكون المبنى وقت التعداد مستخدماً للسكن أو للعمل أو كليهما أو خالياً أو تحت التشييد.

الوحدة السكنية (المسكن):

هي مبنى أو جزء من مبنى معد أصلاً لسكن أسرة واحدة، وله باب أو مدخل مستقل أو أكثر من مدخل يؤدي إلى الطريق أو الممر العام دون المرور في وحدة سكنية أخرى، وقد تكون الوحدة السكنية غير معدة أصلاً للسكن إلا أنها وجدت مسكونة وقت العد، وقد تكون الوحدة السكنية مستخدمة للسكن أو العمل أو لكليهما أو مغلقه أو خالية. وقد تكون الوحدة السكنية مشغولة بأسرة واحدة أو أكثر وقت العد.

ملاحظة هامة: في مرحلة ترقيم وحصر المباني، تم حصر وترقيم كافة المباني وكافة الوحدات السكنية بغض النظر عن استخدامها، أما في مرحلة عد السكان فقد تم حصر الوحدات السكنية المأهولة بالسكان فقط.

الغرفة:

هي أي مساحة تساوي أو تزيد عن (4) م² (أربعة أمتار مربعة فأكثر) محاطة بجدران وسقف يسهل عزل المستخدمين لها عن الآخرين، وتعتبر الفرندات المقززة غرفة إذا كانت مساحتها مساوية أو تزيد عن أربعة أمتار مربعة ومستخدمة لأي غرض من الأغراض المعيشية، وتعتبر الصالة غرفة، ولا يعتبر كل من المطبخ والحمام والمرحاض والممرات من ضمن الغرف كما لا يعتبر من الغرف تلك المخصصة للحيوانات والدواجن وكذلك الغرف المستخدمة للعمل فقط.

المسكن العام (أسر المؤسسات أو الأسر الجماعية):

هو مكان مخصص لإقامة مجموعة من الأفراد يتواجدون به للارتفاع بخدمة يقدمها المسكن العام أو لأسباب أخرى، وقد يشغل المسكن العام مبنى أو أكثر أو وحدة سكنية أو أكثر داخل مبنى، ويدخل ضمن المساكن العامة الفنادق (خصص للفنادق استمارة مستقلة) والبنسيونات ودور العجزة والأيتام، ومصحات الأمراض النفسية، ومساكن الطلبة الجماعية والمعابر والأفراد الذين يقيمون في معسكرات وليس لهم مكان إقامة آخر، وأماكن إقامة الراهبات والرهبان في الأديرة والكنائس (الذين ليس لهم أسر يقيمون معها عادة). وقد تم عد الأفراد في هذه المساكن واعتبرت مسكناً عاماً، أما باقي الأسر فقد اعتبرت أسراً خاصة.

الأسرة:

لأغراض التعداد تعرف الأسرة بأنها فرد أو مجموعة أفراد تربطهم أو لا تربطهم صلة قرابة، ويقيمون عادة في مسكن واحد أو في جزء منه، ويشتركون في المأكل أو في أي وجه من ترتيبات المعيشة الأخرى.

وتتألف الأسرة في التعداد من:

- أ. أفراد الأسرة الأصليين المتواجدون في مسكن الأسرة ليلة الإسناد الزمني (ليلة 10/9 من شهر كانون أول 1997).
- ب. الزوار من خارج الأراضي الفلسطينية الذين قضوا تلك الليلة في مسكن الأسرة (أقارب أو غير أقارب)، وكذلك الزوار من الداخل إذا قضت الأسرة بأكملها طوال فترة العد في زيارة مع أسرة أخرى.
- ج. الخدم ومن في حكمهم الذين يعملون لدى الأسرة، ويقيمون معها بصفة معتادة والذين قضوا تلك الليلة في مسكن الأسرة.
- د. المواليد الجدد الذين ولدوا قبل ليلة الإسناد الزمني وما زالوا على قيد الحياة حتى ليلة الإسناد الزمني، سواء أكانوا مع الأسرة أو ما زالوا في المستشفى.
- هـ. الأفراد الذين قضوا ليلة الإسناد الزمني مع الأسرة سواء أبقوا على قيد الحياة أو توفوا بعد ليلة الإسناد الزمني.

و. يعتبر أفراد الأسرة الذين يقيمون في المسكن عادة ولكنهم لم يتواجدوا ليلة الإسناد الزمني فيه من ضمن أفراد الأسرة ويدرجون معها في استمارة التعداد، حتى وإن لم يقضوا ليلة الإسناد الزمني مع الأسرة، وهذا يضم الفئات التالية:

- أفراد الأسرة الذين قضوا ليلة الإسناد الزمني في زيارة أسرة أخرى بالداخل.
- المشتغلون في نوبات عمل ليلية في المصانع أو المستشفيات أو المطارات أو غيرها من أماكن العمل.
- الأفراد الذين يقضون ليلة العد مسافرين على الطرق العامة بالداخل.
- صيادو الأسماك الذين يقضون ليلة العد على المراكب والسفن في المياه الإقليمية.
- أفراد قوات الأمن الداخلي وأمن الرئاسة والدفاع المدني أيًا كان مكان تواجدهم ليلة الإسناد الزمني.
- أفراد الأسرة الفلسطينيين الذين يقيمون عادة مع الأسرة والذين تصادف وجودهم بالخارج بصفة مؤقتة ولمدة سنة فأقل، بغرض قضاء بعض الأعمال أو السياحة أو العلاج أو الزيارة أو أي سبب آخر.
- أفراد الأسرة المقيمون معها بصفة معتادة إلا أنهم تغيبوا ليلة العد لأسباب طارئة وغير عادية وتواجدوا في أماكن لا يصل إليها العدادون مثل العلاج في المستشفى، أو الموقوفون وما شابه ذلك من أسباب.
- أفراد الأسرة الفلسطينيين المقيمون معها عادة وتواجدوا ليلة العد في أحد الفنادق داخل الأراضي الفلسطينية.
- الطلاب الذين يدرسون في الخارج بغض النظر عن فترة التغيب في الخارج.
- الأفراد المعتقلون في السجون بغض النظر عن مدة البقاء في السجن.

يستثنى من قائمة أفراد الأسرة الفئات التالية:

- الأفراد الذين توفوا قبل ليلة الإسناد الزمني.
- الأفراد الذين ولدوا بعد ليلة الإسناد الزمني.
- الأفراد المتواجدون ليلة العد بصفة معتادة كنزلاء في دور العجزة، ودور الأيتام، ومساكن الطلبة الجماعية، ومصحات الأمراض النفسية، وأية مساكن جماعية أخرى موجودة داخل الأراضي الفلسطينية، حيث يعد جميع من يقيم بهذه الأماكن في أماكن تواجدهم.
- الطلاب الذين يدرسون في الجامعات والمعاهد والمراكز داخل الأراضي الفلسطينية ولهم مكان إقامة غير مكان تواجد أسرهم، يعدون حسب مكان تواجدهم ليلة العد.

حالات خاصة:

- البدو الرحل غير المستقرين في أي مكان تم عددهم في أماكن تواجدهم ليلة الإسناد.
- الفلسطينيين المقيمون في الخارج لفترة أكثر من سنة ويملكون أرقام هويات ولهم أسر يقيمون معها عند العودة، تم عددهم ضمن الفلسطينيين في الخارج ولم يدخل أي منهم ضمن قائمة أفراد الأسرة. وبالنسبة للزوار المتواجدين داخل الأراضي الفلسطينية ويملكون أرقام هويات والذين تم عددهم ضمن قائمة أفراد الأسرة لم يتم عددهم مع الفلسطينيين في الخارج.

وتنقسم الأسر التي تم عددها إلى:

1. أسرة خاصة: هي الأسرة التي ينطبق عليها تعريف الأسرة السابق الذكر.
2. مسكن عام (أسرة جماعية): وهي الأسر التي تم عددها في الأماكن التي ينطبق عليها تعريف المسكن العام السابق الذكر وتسمى أيضا أسر المؤسسات.

الأسرة الفلسطينية:

هي الأسرة الخاصة التي تكون فيها جنسية رب الأسرة فلسطيني. أما الأسرة غير الفلسطينية فهي الأسرة التي تكون فيها جنسية رب الأسرة غير فلسطيني بغض النظر عن جنسية باقي الأفراد.

أنواع الأسر الخاصة:

تقسم الأسر الخاصة (المعيشية) حسب تركيبها الأسري إلى الأنواع التالية:

1. أسرة من فرد واحد: وهي الأسرة التي تتكون من شخص واحد فقط.
2. أسرة نووية (الأسرة النووية): وهي الأسر المعيشية التي تتكون كافةً من نواة أسرية واحدة، وتتشكل من أسرة مؤلفة من زوجين فقط أو من زوجين مع ابن أو ابنة (بالدم فقط وليس بالتبني) أو أكثر أو أب (رب الأسرة) لديه ابن أو ابنة أو أكثر أو أم (رب الأسرة) لديها ابن أو ابنة أو أكثر، مع عدم وجود أي شخص من الأقرباء الآخرين أو من غيرهم.
3. أسرة ممتدة: تتشكل من نواة أسرية واحدة أو أكثر مع وجود شخص أو أكثر في الأسرة تربطه أو تربطهم برب الأسرة صلة قرابة (بالدم أو بالنسب) مع عدم وجود أي شخص من غير الأقارب (الآخرين) أو تتكون من شخصين أو أكثر تربط بينهما صلة قرابة دون أن يشكل أيًا منهم نواة أسرية. باختصار يجب وجود رب أسرة ووجود شخص واحد على الأقل من الأقارب من غير الزوج/الزوجة ومن غير الأبناء مع عدم وجود أي شخص من غير الأقارب.
4. أسرة مركبة: تتشكل من نواة أسرية واحدة أو أكثر مع وجود أو عدم وجود شخص أو أكثر في الأسرة تربطه أو تربطهم برب الأسرة صلة قرابة (بالدم أو بالنسب) مع وجود شخص واحد على الأقل من غير الأقارب (الآخرين) أو تتكون من شخصين أو أكثر لا تربط بينهما صلة قرابة دون أن يشكل أيًا منهم نواة أسرية. باختصار يجب وجود رب أسرة ووجود شخص واحد على الأقل من غير الأقارب بغض النظر عن باقي أفراد الأسرة.

متوسط حجم الأسرة

يمثل متوسط عدد الأفراد للأسرة الخاصة الواحدة ويساوي مجموع الأفراد لفئة معينة مقسوماً على عدد الأسر لتلك الفئة

3.2 التعاريف الأساسية لخصائص الأفراد والأسر:

رب الأسرة: وهو من تعتبره الأسرة مسئولاً عنها وتمنحه هذه الصفة وهو أحد أفراد الأسرة وعادة ما يكون هذا الشخص هو صاحب السلطة والمسؤول عن تدبير الشؤون الاقتصادية للأسرة وقد يكون رب الأسرة ذكراً أو أنثى.

العلاقة برب الأسرة:

تدل على صلة قرابة الفرد برب الأسرة الخاصة وتصنف كالتالي:

رب الأسرة، زوجة/زوج، ابن/بنت، أب/أم، أخ/أخت، جد/جدة، حفيد/حفيدة، زوجة ابن/زوج بنت، أقرباء آخرون، آخرون.

الجنس:

ويصنف الجنس إلى ذكر أو أنثى

تاريخ الميلاد:

هو تاريخ ميلاد الفرد و يتكون من اليوم والشهر والسنة الميلادية حسب الوثائق الرسمية مثل شهادات الميلاد أو جواز السفر أو أي مستند رسمي.

العمر بالسنوات الكاملة:

يعرف العمر على أنه الفترة الزمنية بين تاريخ الميلاد ولحظة الإسناد الزمني للتعديد معبراً عنه بالسنوات الكاملة مع إهمال الشهور والأيام.

الجنسية الأصلية:

هي التبعية السياسية للفرد كما يدل بها، أما الفلسطيني الذي له جنسية أخرى فإنه يعتبر فلسطينياً.

الديانة:

هي العقيدة الروحية التي يؤمن بها الفرد أو ينتمي إليها، وتصنف إلى : مسلم، مسيحي، أخرى.

مكان إقامة الأم وقت ولادة الفرد:

وهو المكان الذي كانت تقيم به أم الفرد إقامة معتادة عند ولادته.

مكان الإقامة المعتادة الحالية:

هو المكان الذي يقيم فيه الفرد عادة معظم أيام السنة (سنة أشهر فأكثر) وذلك بغض النظر عما إذا كان هو المكان نفسه الذي تواجد فيه الفرد وقت العد أو المكان الذي يمارس فيه فعلياً عمله ونشاطه أو المكان الذي تقيم فيه أسرته الأصلية.

مدة الإقامة في مكان الإقامة المعتادة الحالية:

وهي مدة إقامة الفرد المتواصلة في مكان إقامته المعتادة حالياً. وهو المكان الذي أقام فيه الفرد حتى تاريخ التعديد وذلك بالسنوات الكاملة مع إهمال الشهور والأيام.

مكان الإقامة المعتادة السابقة:

هو المكان (إن وجد) الذي أقام فيه الفرد فعلياً إقامة معتادة لفترة متصلة بلغت ستة أشهر فأكثر وذلك قبل الانتقال مباشرة للإقامة في مكان الإقامة الحالي.

سبب تغيير مكان الإقامة السابق:

وهو سبب تغيير الفرد لمكان إقامته السابق إلى مكان الإقامة الحالي وقد صنفت الأسباب على النحو التالي:

1. العمل: إذا كان سبب تغيير مكان الإقامة السابق للأفراد خاصاً بالعمل سواء أكان البحث عن عمل أو

تغيير مكان العمل.

2. الدراسة: إذا كان السبب خاصاً بالدراسة للفرد نفسه.

3. الزواج: إذا كان الفرد قد غير مكان إقامته أي انتقل من تجمع لآخر بسبب الزواج.

4. المرافقة: وذلك أن يكون السبب هو مرافقة أحد أفراد الأسرة أو الالتحاق بالأسرة أو أحد أفرادها دون

وجود سبب آخر وينطبق ذلك على زوجة وأبناء رب الأسرة الذين ينتقلون برفقته لأي سبب (باستثناء

التهجير)، ما لم يكن للفرد سبب آخر خاص به.

5. **التهجير:** إذا كان السبب إجبار الفرد لظروف معينة وقسرية لترك مكان إقامته والانتقال إلى مكان آخر بسبب التهجير القسري الناتج عن أي حرب، مهما كان عمر الفرد، ويشمل المبعدين وعائلاتهم والمعتقلين في السجون الإسرائيلية.
6. **أخرى:** وذلك لأي أسباب أخرى غير ما ذكر سابقاً، مثل انتقال رب الأسرة إلى مسكن جديد في تجمع آخر للتوسيع على العائلة أو العودة من الخارج دون وجود سبب آخر.

حالة اللجوء:

وهي خاصة بالفلسطينيين الذين هجروا من الأراضي الفلسطينية التي احتلتها إسرائيل عام 1948 وتشمل أبناء الذكور منهم وأحفادهم، ويصنف كل فرد فلسطيني حسب الحالات التالية:

1. **لاجئ مسجل:** إذا كان الفرد لاجئاً وله اسم في بطاقة التسجيل (المؤن) الصادرة عن وكالة الغوث.
2. **لاجئ غير مسجل:** إذا كان الفرد لاجئاً إلا أنه غير مسجل في بطاقة وكالة الغوث (المؤن) لأي سبب كان.
3. **ليس لاجئاً:** كل فلسطيني ليس من الفئتين السابقتين.

نوع الإعاقة أو العجز:

يعرف الفرد المعاق أو الذي لديه عجز، بأنه الشخص الذي لديه قصور في نوع أو مقدار النشاط الذي يؤديه بسبب صعوبات مستمرة، تعزى إلى حالة بدنية أو حالة عقلية أو مشكلة صحية طال أمدها (سنة أشهر فأكثر). ولا تعتبر حالات العجز قصيرة الأمد (أقل من ستة أشهر) الناتجة عن حالة طارئة ككسر في الساقين أو مرض من ضمن الإعاقات وتصنف الإعاقات حسب الحالات التالية:

1. **بصرية:** تشمل (الأعمى والأعور) وكل من لديه ضعف نظر واضح حتى بعد استخدام النظارات بشرط عدم وجود أي إعاقة أخرى.
2. **سمعية:** تشمل فاقد السمع (الأطرش) وكل من لديه ضعف واضح في السمع حتى بعد استخدام وسائل تقوية السمع بشرط عدم وجود أي إعاقة أخرى.
3. **نطقية:** تشمل كل فرد لديه إعاقة في النطق (الأخرس مثلاً) وكل من لديه ضعف واضح في الكلام يعيقه عن الحديث بشكل واضح، ولا يعتبر كل من لديه عدم قدرة على إخراج بعض الحروف من مخارجها الصحيحة أن لديه إعاقة نطقية بشرط عدم وجود أي إعاقة أخرى.
4. **سمعية ونطقية:** هو الفرد الذي ينطبق عليه تعريف كل من الإعاقة السمعية والنطقية معاً فقط، ولا توجد أية إعاقة أخرى.
5. **حركية:** تشمل كل من لديه إعاقة ظاهرة في المشي أو ارتقاء السلالم (الدرج) أو الوقوف وتناول الأشياء عن الأرض والانحناء والركوع مثل المشلول، بشرط عدم وجود أية إعاقة أخرى لدى الفرد.
6. **استخدام الأصابع:** ويقصد بها الإعاقة في أصابع اليد، والذي يعيق عملية تناول الأشياء أو قبضها باستخدام إحدى اليدين أو كلاهما، بشرط عدم وجود أية إعاقة أخرى لدى الفرد.
7. **عقلية:** هو الشخص الذي يعاني من التخلف العقلي والصعوبات الذهنية الواضحة، بشرط عدم وجود أية إعاقة أخرى لديه.
8. **عقلية وحركية:** هو الفرد الذي ينطبق عليه تعريف كل من الإعاقة العقلية والحركية معاً فقط، وليس لديه أية إعاقة أخرى.

9. متعددة: هو المعاق الذي لديه إعاقات متعددة من الإعاقات المذكورة سابقا باستثناء ما ورد في البندين (4،8) ويشمل أيضا أولئك الأفراد الذين لديهم إعاقات كاملة.
10. أخرى: هو الفرد المعاق الذي لا ينطبق عليه تعريف أي نوع من الإعاقات السابقة الذكر.

سبب الإعاقة أو العجز:

هو السبب الرئيسي الذي نتجت عنه الإعاقة المحددة لدى الفرد، وإذا وجدت أكثر من إعاقة وأكثر من سبب يكون سبب الإعاقة الرئيسي للإعاقة الرئيسية المحددة، وتصنف كالتالي:

1. **مرض:** إذا كان سبب الإعاقة الرئيسي ناتجاً عن مرض معين مثل شلل الأطفال.
2. **خلفي:** إذا كان سبب الإعاقة الرئيسي يعود لأسباب ما قبل الولادة، وتشمل أيضا الأسباب الوراثية.
3. **أثناء الولادة:** إذا كان سبب الإعاقة للفرد أثناء الولادة، أي الأسباب المتعلقة بالولادة نفسها.
4. **حرب:** إذا كان السبب نتيجة إصابة أثناء أية حرب أو إصابة من العدو ويشمل ذلك الانتفاضة الفلسطينية.
5. **إصابة عمل:** إذا كانت الإعاقة ناتجة عن إصابة عمل أثناء تأدية الفرد لعمله.
6. **حادث سير:** إذا كانت الإعاقة ناتجة عن إصابة من حوادث السير والتي تشمل الحوادث بين السيارات بمختلف أنواعها أو حوادث الدهس.
7. **حادث من نوع آخر:** إذا كانت الإعاقة ناتجة عن أي حادث من الحوادث الأخرى مثل السقوط من فوق المباني، الحريق، الغرق، حوادث إطلاق النار، وما إلى ذلك (مع ملاحظة أن أي سبب من هذه الأسباب إذا كان خلال العمل يعتبر إصابة عمل).
8. **أخرى:** إذا كان سبب الإعاقة الرئيسي خارجاً عن إطار أي من الأسباب السابقة الذكر.

بيانات التعليم (للأفراد 5 سنوات فأكثر):

أ. الالتحاق بالتعليم النظامي:

ويقصد بالالتحاق، تسجيل الفرد بأحد مراحل التعليم النظامية، سواء أكان منتظماً أو منتسباً. ومرحل التعليم النظامية تشمل المرحلة الابتدائية أو الإعدادية (الأساسية) أو الثانوية أو الكليات والمعاهد الأكاديمية أو المهنية التي تعطي شهادات دبلوم متوسط أو المرحلة الجامعية.

وتكون إحدى الحالات التالية:

1. **ملتحق حالياً:** إذا كان الفرد ملتحقاً حالياً بأحد مراحل التعليم النظامي.
2. **التحق وترك:** إذا كان الفرد قد ترك أحد مراحل التعليم النظامي دون الحصول على شهادة إتمام هذه المرحلة.
3. **التحق وتخرج:** إذا كان الفرد قد تخرج من أي مرحلة تعليمية نظامية ولم يلتحق بأي مرحلة بعدها.
4. **لم يلتحق أبداً:** إذا كان الفرد غير ملتحق حالياً ولم يسبق له الالتحاق بأي مرحلة تعليمية نظامية.

عدد سنوات الدراسة التي أتمها الفرد بنجاح:

بالنسبة للفرد الملتحق حالياً أو الذي التحق وترك أو الذي التحق وتخرج، تكون عدد سنوات الدراسة النظامية التي أتمها بنجاح هي السنوات الكاملة، ولا تشمل سنوات الانقطاع وسنوات الرسوب، كما لا تشمل السنة الحالية التي لم تنته للملتحق حالياً ولا تعتبر الدورات التدريبية ضمن عدد سنوات الدراسة النظامية.

المستوى التعليمي والتخصص (للأفراد 10 سنوات فأكثر)

المستوى التعليمي:

هو أعلى مؤهل علمي أتمه الفرد بنجاح ، ويكون المستوى التعليمي للأفراد الذين أعمارهم 10 سنوات فأكثر ويصنفون كالتالي:

أمي: إذا كان الفرد لا يستطيع القراءة أو الكتابة بأي لغة كانت ولم يحصل على أي شهادة من التعليم النظامي.
ملم: إذا كان الفرد يستطيع القراءة والكتابة معاً دون إنهاء أي مرحلة من المراحل التعليمية المذكورة بحيث يمكنه قراءة وكتابة جملة بسيطة.

أعلى مؤهل أنهاه الفرد بنجاح: وذلك إذا كان الفرد حاصلًا على مؤهل دراسي أتمه بنجاح ابتدائي فأعلى، حيث يعتبر مؤهل كل من أنهى الصف السادس بنجاح من المرحلة الأساسية (ابتدائي) وكل من أنهى الصف التاسع بنجاح من المرحلة الأساسية (إعدادي) وكل من أنهى امتحان الثانوية العامة (التوجيهي) من المرحلة الثانوية (ثانوي). أما باقي المستويات فهي: دبلوم متوسط، بكالوريوس، دبلوم عال، ماجستير، دكتوراه.

أما التخصص فهو اسم الموضوع والتخصص الدقيق الذي أنهاه الفرد بنجاح، وقد رمزت المستويات التعليمية والتخصصات حسب دليل المستوى التعليمي والتخصص المعتمد في الجهاز.

مكان الحصول على أعلى مؤهل علمي:

للأفراد (ابتدائي فأعلى) يكون المكان الذي حصل منه الفرد على هذا المؤهل (المستوى التعليمي) بغض النظر عن المكان الملتحق به حالياً ويصنف إلى :

1. فلسطين: إذا كان المكان الذي أنهى به أعلى مؤهل علمي (المستوى التعليمي) هو داخل الأراضي الفلسطينية.
2. دول عربية: إذا كان هذا المكان في إحدى الدول العربية.
3. دول آسيوية وإفريقية غير عربية: إذا كان هذا المكان في إحدى الدول غير العربية في قارتي آسيا وإفريقيا (باستثناء دول الاتحاد السوفييتي سابقاً).
4. أوروبا الشرقية: إذا كان المكان في إحدى دول أوروبا الشرقية ودول الاتحاد السوفييتي سابقاً (دول المنظومة الاشتراكية سابقاً).
5. أوروبا الغربية: إذا كان المكان في إحدى دول أوروبا الغربية.
6. أمريكا الشمالية: إذا كان المكان في الولايات المتحدة الأمريكية أو كندا.
7. أمريكا اللاتينية: إذا كان المكان في أمريكا الجنوبية أو الوسطى.
8. أخرى: إذا كانت في قارة (أوقيانوسيا) مثل استراليا أو في أي دولة غير تابعة لأي مكان مصنف سابقاً.

العلاقة بقوة العمل (للأفراد 10 سنوات فأكثر):

مفهوم العمل:

هو الجهد المبذول في جميع الأنشطة التي يمارسها الأفراد بهدف الربح أو الحصول على أجر معين، سواء أكانت على شكل راتب شهري أو أجره أسبوعية أو بالميأومة أو على القطعة، أو نسبة من الأرباح أو سمسرة أو غير ذلك من الطرق. كذلك فإن العمل بدون أجر أو عائد في مصلحة أو مشروع أو مزرعة للعائلة، تدخل ضمن مفهوم العمل إذا كانت طبيعة العمل معتمدة، كذلك فإن الأنشطة المعتادة للفرد في الأعمال التطوعية والخيرية لدى الغير دون أجر تعتبر عملاً.

المشتغل:

هو الفرد الذي يباشر شغلا أو عملا معيناً منتجاً سواء أكان لحسابه أو لحساب الغير، بأجر أو بدون اجر، أو في مصلحة العائلة ويصنف المشتغلون حسب عدد ساعات العمل الأسبوعية إلى مشتغلين من (1-14) ساعة، ومشتغلين 15 ساعة فأكثر.

المتعطل عن العمل:

هو الفرد الذي لم يعمل مطلقا خلال فترة الإسناد، ولم يكن مرتبطا بعمل معين، وهو قادر على العمل ويرغب في الحصول على عمل، وقام بالبحث عن فرصة عمل في هذه الفترة، كذلك فان الفرد المتوقف عن العمل، يعتبر عاطلا عن العمل، حتى ولو كان يتوقع العودة أو كان مستعدا للعودة في حال استدعائه للعمل. ويقسم المتعطلون عن العمل إلى مجموعتين: المتعطلين الذين سبق لهم العمل، والمتعطلين الذين لم يسبق لهم العمل.

نوع العلاقة بقوة العمل:

1. **مشتغل من 1-14 ساعة:** هو الفرد الذي عمره (10 سنوات فأكثر) وينطبق عليه مفهوم العمل السابق الذكر ويعمل أو عمل من (1-14) ساعة في الأسبوع السابق لليلة الإسناد.
2. **مشتغل 15 ساعة فأكثر:** هو الفرد الذي عمره (10 سنوات فأكثر) وينطبق عليه مفهوم العمل السابق الذكر ويعمل أو عمل 15 ساعة فأكثر في الأسبوع السابق لليلة الإسناد.
3. **متعطل سبق له العمل:** هو الفرد الذي عمره (10 سنوات فأكثر) وينطبق عليه مفهوم التعطل عن العمل وكان يعمل في السابق ولكنه حاليا متعطل عن العمل لأي سبب من الأسباب.
4. **متعطل لم يسبق له العمل:** هو الفرد الذي عمره (10 سنوات فأكثر) وينطبق عليه مفهوم التعطل عن العمل ولم يسبق له أن عمل في حياته في عمل معتاد.
5. **طالب متفرغ للدراسة:** هو الفرد الذي عمره (10 سنوات فأكثر) والذي يواظب على دراسة منتظمة بهدف الحصول على مؤهل علمي، وغير مرتبط بعمل معين خلال فترة الإسناد، وتجدر الإشارة هنا إلى أن الأعمال المنزلية والهوايات لا تدخل ضمن العمل.
6. **متفرغ لأعمال المنزل:** هي الأنثى غير المشتغلة والقادرة على العمل ولا تبحث عنه، وغير المنتظمة في دراسة معينة وتقوم بأعمال المنزل بهدف خدمة الأسرة، ولا يشمل ذلك خدمة بيوت الغير مقابل أجر نقدي أو عيني إذ أن هذا النوع من الخدمة يعتبر ضمن العمل.
7. **عاجز عن العمل:** هو الفرد الذي لا يمكنه مباشرة أي نوع من العمل بسبب إصابته بمرض مزمن، أو بسبب أية إعاقة، وتشمل هذه الفئة أيضا جميع الأفراد غير القادرين على العمل بسبب تقدمهم في السن.
8. **لا يعمل ولا يبحث عن عمل:** إذا كان الفرد قادراً على العمل، ولكنه لا يرغب في العمل، ولا يبحث عنه وذلك لوجود إيراد له من عقارات وغيرها.
9. **أخرى:** تشمل أي فرد لم ينطبق عليه جميع ما ذكر سابقا مثل، المسجون، أو الفرد القادر على العمل إلا أنه لا يرغب به ولا يبحث عنه، وليس له إيراد من جهة أخرى، مثل الأبناء والبنات غير الملتحقين بالمدارس ولا تنطبق عليهم أي حالة مما سبق.

المهنة الرئيسية:

المقصود بالمهنة الرئيسية هي الحرفة أو نوع العمل الذي يباشره الفرد إذا كان مشغلاً، أو الذي باشره سابقاً إذا كان متعطلاً سبق له العمل، والمقصود بالمهنة الرئيسية هي المهنة التي يقضي فيها المشتغل أكثر من نصف وقت العمل، أو الأكثر تكراراً خلال الأشهر الثلاثة السابقة لليلة العد.

النشاط الاقتصادي:

يقصد بالنشاط الاقتصادي طبيعة النشاط الاقتصادي الرئيسي الذي تباشره المنشأة أو الجهة التي يعمل فيها الفرد المشتغل والذي تمت ممارسته في السابق للمتعلل الذي سبق له العمل أما بالنسبة للمشتغلين خارج المنشآت فإن نشاطهم الاقتصادي يستمد من نوع العمل الذي يمارسونه.

القطاع:

وهو القطاع التابع له جهة العمل (المنشأة) التي يعمل فيها الفرد حالياً أو آخر مكان كان يعمل فيه إذا كان متعطلاً سبق له العمل، حيث صنف القطاع:

1. **خاص وطني:** إذا كان الفرد يعمل أو عمل سابقاً في منشأة مملوكة لفرد أو مجموعة أفراد أو مؤسسات فلسطينية بنسبة 51% فأكثر.
2. **خاص أجنبي:** إذا كان الفرد يعمل أو عمل سابقاً لدى منشأة مملوكة للقطاع الخاص الأجنبي بنسبة 51% فأكثر.
3. **حكومة وطنية:** تشمل الحكومة المركزية والسلطات المحلية وشركات القطاع العام الحكومية.
4. **حكومة أجنبية:** تشمل أي مؤسسة حكومية تابعة لحكومة أجنبية.
5. **هيئة أو جمعية خيرية:** تشمل الجمعيات الخيرية أو أي مؤسسة لا تهدف إلى الربح.
6. **وكالة غوث:** تشمل مؤسسات وكالة الغوث لتشغيل اللاجئين الفلسطينيين.
7. **هيئة دولية:** تشمل الهيئات الدبلوماسية التابعة للأمم المتحدة أو أي منظمات دولية أو إقليمية (باستثناء وكالة الغوث).
8. **خارج المنشآت:** إذا تبين أن الشخص لا يعمل لدى منشأة ثابتة تابعة لإحدى القطاعات المذكورة حسب تعريف المنشأة.

الحالة العملية الرئيسية:

توضح علاقة الفرد المشتغل أو المتعلل الذي سبق له العمل بالمنشأة التي يعمل فيها كأن يكون:

1. **صاحب عمل:** وهو الفرد الذي يعمل في منشأة يملكها أو يملك جزءاً منها (شريك) ويعمل تحت إشرافه أو لحسابه مستخدم واحد على الأقل بأجر. ويشمل ذلك أصحاب العمل الذين يديرون مشاريع أو مقاولات خارج المنشآت بشرط أن يعمل تحت إشرافهم أو لحسابهم مستخدم واحد على الأقل بأجر، ولا يعتبر حملة الأسهم في الشركات المساهمة أصحاب عمل حتى ولو عملوا فيها.
2. **يعمل لحسابه:** وهو الفرد الذي يعمل في منشأة يملكها أو يملك جزءاً منها (شريك) وليس بالمنشأة أي مستخدم يعمل بأجر ويشمل الأشخاص الذين يعملون لحسابهم خارج المنشآت.
3. **يعمل بأجر:** هو الفرد الذي يعمل لحساب فرد آخر أو لحساب منشأة أو جهة معينة وتحت إشرافها ويحصل مقابل عمله على أجر محدد، سواء أكان بأجر على شكل راتب شهري أو أجره أسبوعية أو بالميأومة أو على القطعة أو أي طريقة دفع أخرى. ويندرج تحت ذلك العاملون بالوزارات والهيئات الحكومية والعاملون بالشركات بالإضافة إلى الذين يعملون بأجر في مصلحة خاصة بالعائلة أو لدى الغير.

4. **يعمل لدى الأسرة دون أجر:** وهو الفرد الذي يعمل لحساب العائلة أي في مشروع أو مصلحة أو مزرعة للعائلة ولا يتقاضى نظير ذلك أي أجره وليس له نصيب محدد في الأرباح.
5. **أخرى:** تشمل أية حالات أخرى مثل العمل في الجمعيات الخيرية دون أجر، أو أي عمل تطوعي لدى الغير، وكذلك العمل لدى الغير دون أجر كعمل الصبية مثلا.

مكان العمل:

- هو مكان الجهة التي يمارس فيها الفرد المشتغل عمله، وآخر مكان للمتعتل الذي سبق له العمل ويصنف إلى:
1. **في المسكن:** إذا كان مكان العمل في داخل المسكن ولا تعتبر الدكان (مثلا) بجانب المنزل ولها باب رئيسي من الخارج وتقدم خدمات البيع للجمهور عامة (في المسكن) بل ضمن المحافظة نفسها.
 2. **ضمن نفس المحافظة:** إذا كان مكان العمل في إحدى التجمعات التابعة للمحافظة نفسها التي يقيم فيها الفرد.
 3. **في محافظة أخرى:** إذا كان مكان العمل في أحد التجمعات التابعة لمحافظة أخرى.
 4. **داخل إسرائيل:** إذا كان مكان العمل في إحدى المناطق الفلسطينية المحتلة عام 1948.
 5. **بالمستعمرات:** إذا كان مكان العمل في إحدى المستوطنات داخل الأراضي الفلسطينية في حدود عام 1967.
 6. **بالخارج:** إذا كان مكان العمل في إحدى الدول خارج الأراضي الفلسطينية.

البيانات الزوجية (للأفراد 12 سنة فأكثر):

الحالة الزوجية:

ويقصد بها تحديد الحالة الزوجية للفرد والتي تعني حالة الفرد الشخصية والتي يكون عليها ذلك الفرد الذي يبلغ من العمر 12 سنة فأكثر وقت الإسناد الزمني للتعديد والمتعلقة بقوانين وعادات الزواج المعمول بها في البلد. وقد تكون إحدى الحالات التالية:

1. **لم يتزوج أبدا:** وهو الفرد الذي يبلغ عمره 12 سنة فأكثر، ولم يتزوج زوجا فعليا وفقا للعرف السائد (أي لم يتم الدخول بعد) ولم يعقد قرانه ولم يكن قد تزوج في السابق.
2. **عقد قران لأول مرة:** هو الفرد الذي يبلغ عمره 12 سنة فأكثر، وقد تم تسجيل عقد زواج رسمي له من قبل المحكمة ولكنه لم يتزوج فعليا وفقا للعرف السائد (أي لم يتم الدخول بعد) وليس مطلقا أو أرملا من زواج سابق، ولا يشمل الفرد المتزوج حالياً وعقد قرانه للمرة الثانية حيث يعتبر متزوجاً.
3. **متزوج:** هو الفرد الذي يبلغ عمره 12 سنة فأكثر والمتزوج زوجا فعليا وفقا للعرف السائد سواء أكان الزوجان يقيمان معا وقت الإسناد الزمني أم لا. وبغض النظر عن حالته السابقة.
4. **مطلق:** هو الفرد الذي يبلغ من العمر 12 سنة فأكثر وسبق له الزواج فعلا وانفصم (انحل) آخر زواج بالطلاق المسجل شرعا ولم يتزوج مرة أخرى.
5. **أرمل:** هو الفرد الذي يبلغ عمره 12 سنة فأكثر وسبق له الزواج فعلا ولكن انفصم (انحل) آخر زواج له بوفاة الطرف الآخر، ولم يتزوج مرة أخرى.

العمر عند الزواج الأول بالسنوات الكاملة:

يمثل العمر عند الدخول لأول مرة بالسنوات الكاملة للأفراد المتزوجين أو المطلقين أو الأرمال، وليس العمر وقت عقد القران لمن تم زواجهم فعليا بعد تاريخ عقد القران حيث أن المقصود بالعمر عند الزواج الأول: هو عمر الفرد بالسنوات الكاملة في وقت إتمام الزواج الفعلي.

مدة الحياة الزوجية بالسنوات الكاملة:

هي الفترة الفاصلة بين تاريخ الزواج الفعلي وتاريخ المقابلة بالنسبة للمتزوجات حالياً ولمرة واحدة، أو مجموع الفترات الفاصلة بين تاريخ الزواج الفعلي وتاريخ انحلال الزواج سواء بالطلاق أو الترميل للمتزوجات أكثر من مرة أو متزوجات لمرة واحدة، أي مجموع السنوات التي قضتها المرأة في عصمة زوج.

المولود الحي:

أي مولود ولد حياً وصرخ أو بكى عند الولادة أو ظهرت عليه أي علامة أخرى من علامات الحياة عند الولادة حتى وإن مات بعدها بلحظات.

المولود الباقي على قيد الحياة:

هو من ولد حياً ولا يزال على قيد الحياة حتى لحظة الإسناد الزمني مهما كان عمره وسواء أكان مقيماً مع الأم أو غير مقيم معها.

الولادات خلال الـ 12 شهراً السابقة:

تمثل الولادات التي حدثت للمرأة خلال الـ 12 شهراً السابقة لليلة الإسناد الزمني وتشمل الولادات الحية التي حدثت خلال الفترة 1996/12/10 - 1997/12/9 بصرف النظر عما إذا كان المولود ما زال على قيد الحياة أو توفي قبل لحظة الإسناد.

الفصل الثالث ملخص النتائج النهائية

مقدمة:

بعد الانتهاء من عملية عد السكان في 1997/12/24 قام العدادون والمراقبون بإجراء مراجعة مكتبية وإعداد النتائج الأولية يدوياً في الفترة من 25 - 1997/12/28، وتم إعلان النتائج الأولية بتاريخ 1998/2/26. وبعد ذلك تم القيام بمعالجة بيانات التعداد والقيام بعمليات مراجعة الكشوف لفحص شمولية البيانات واتساقها وفحص الجداول بصورتها النهائية وتم إعلان النتائج النهائية في 1998/11/30.

1. النتائج النهائية لعدد السكان:

تشير النتائج النهائية لعدد السكان الكلي في محافظة أريحا ليلة 9-10/12/1997 بأنه يساوي 32,713 فرداً. منهم 16,491 من الذكور و 16,222 من الإناث.

ويشمل هذا العدد ما يلي:

1.1 النتائج النهائية للأفراد الذين تم عددهم فعلاً:

تشير النتائج النهائية إلى أن عدد السكان الذين تم عددهم فعلاً في لحظة الإسناد الزمني يبلغ 31,501 فرداً. بلغ عدد الذكور منهم 15,886 فرداً وعدد الإناث 15,615 فرداً. ولا يشمل هذا العدد تقديرات عدد السكان الذين لم يتم عددهم على ضوء نتائج الدراسة البعدية.

2.1 تقدير عدد السكان الذين لم يتم عددهم على ضوء نتائج الدراسة البعدية:

أظهرت نتائج الدراسة البعدية. أن تقدير عدد السكان الذين لم يتم عددهم فعلاً هو 1,212 فرداً منهم 605 من الذكور و 607 من الإناث.

2. النتائج النهائية لعدد الأسر:

تشير النتائج النهائية للتعداد أن عدد الأسر التي تم عددها فعلاً هو 5,120 أسرة منها 5,102 أسرة خاصة يقطنها 30,429 فرداً و 18 مسكن عام (اسر جماعية) يقطنها 1,072 فرداً.

هذا وقد بينت النتائج النهائية أن نسبة الجنس للأفراد الذين تم عددهم فعلاً هي 101.7 ذكراً لكل 100 أنثى، وأن متوسط حجم الأسرة في محافظة أريحا هو 6.0 أفراد.

كما أظهرت النتائج النهائية أن 46.8% من السكان يقيمون في المناطق والتجمعات الحضرية، في حين أن ما نسبته 19.2% يقيمون في المخيمات، و 34.0% يقيمون في التجمعات الريفية.

جدول 1: إجمالي السكان حسب نوع التجمع والجنس

Table 1: Total Population by Type of Locality and Sex

Type of Locality	كلا الجنسين Both Sexes	اناث Female	ذكور Male	نوع التجمع
Urban	14744	7223	7521	حضر
Rural	10706	5395	5311	ريف
Camps	6051	2997	3054	مخيمات
Total	31501	15615	15886	المجموع

جدول 2: السكان الفلسطينيون المولودون داخل الأراضي الفلسطينية وخارجها حسب فئات العمر بالسنوات والجنس

Table 2: Native (Inside Palestinian Territory) and Foreign Born Palestinian Population by Age Groups in Years and Sex

Age Groups	المجموع Total			Place of Birth & Sex									مكان الولادة والجنس						فئات العمر
				غير مبين Not Stated			خارج الأراضي الفلسطينية Outside Palestinian Territory			إسرائيل Israel			داخل مناطق 1948 Inside 1948 Areas			داخل الأراضي الفلسطينية Inside Palestinian Territory			
	كلا الجنسين	انثى	ذكور	كلا الجنسين	انثى	ذكور	كلا الجنسين	انثى	ذكور	كلا الجنسين	انثى	ذكور	كلا الجنسين	انثى	ذكور	كلا الجنسين	انثى	ذكور	
	Both Sexes	Female	Male	Both Sexes	Female	Male	Both Sexes	Female	Male	Both Sexes	Female	Male	Both Sexes	Female	Male	Both Sexes	Female	Male	
Less Than One Year	1107	565	542	-	-	-	37	16	21	-	-	-	-	-	-	1070	549	521	أقل من سنة
1 - 4	4438	2199	2239	-	-	-	222	111	111	4	2	2	-	-	-	4212	2086	2126	4 - 1
5 - 9	4454	2207	2247	-	-	-	373	184	189	7	4	3	-	-	-	4074	2019	2055	9 - 5
10 - 14	3478	1693	1785	-	-	-	310	162	148	1	-	1	-	-	-	3167	1531	1636	14 - 10
15 - 19	3366	1604	1762	1	1	-	330	163	167	5	2	3	-	-	-	3030	1438	1592	19 - 15
20 - 24	3159	1575	1584	5	3	2	337	182	155	19	13	6	-	-	-	2798	1377	1421	24 - 20
25 - 29	2676	1290	1386	5	2	3	339	161	178	8	6	2	-	-	-	2324	1121	1203	29 - 25
30 - 34	2175	1085	1090	2	1	1	165	88	77	13	7	6	-	-	-	1995	989	1006	34 - 30
35 - 39	1627	796	831	-	-	-	130	75	55	13	11	2	-	-	-	1484	710	774	39 - 35
40 - 44	1137	556	581	-	-	-	66	40	26	21	12	9	-	-	-	1050	504	546	44 - 40
45 - 49	891	448	443	1	-	1	39	16	23	67	37	30	35	15	20	749	380	369	49 - 45
50 - 54	789	398	391	1	-	1	18	12	6	-	-	-	262	136	126	508	250	258	54 - 50
55 - 59	569	302	267	-	-	-	8	6	2	-	-	-	209	109	100	352	187	165	59 - 55
60 - 64	539	290	249	2	2	-	11	9	2	-	-	-	192	101	91	334	178	156	64 - 60
65 - 69	407	227	180	-	-	-	10	9	1	-	-	-	147	86	61	250	132	118	69 - 65
70 - 74	253	151	102	1	-	1	4	4	-	-	-	-	99	51	48	149	96	53	74 - 70
75 - 79	154	81	73	-	-	-	6	5	1	-	-	-	55	26	29	93	50	43	79 - 75
80 - 84	89	51	38	-	-	-	7	3	4	-	-	-	34	17	17	48	31	17	84 - 80
85 - 89	49	27	22	-	-	-	1	-	1	-	-	-	21	11	10	27	16	11	89 - 85
90 - 94	19	8	11	-	-	-	-	-	-	-	-	-	9	4	5	10	4	6	94 - 90
95+	16	7	9	-	-	-	-	-	-	-	-	-	10	5	5	6	2	4	+95
Not Stated	20	8	12	-	-	-	3	1	2	-	-	-	2	1	1	15	6	9	غير مبين
Total	31412	15568	15844	18	9	9	2416	1247	1169	158	94	64	1075	562	513	27745	13656	14089	مجموع

جدول 3: السكان الفلسطينيون المولودون داخل الأراضي الفلسطينية حسب المحافظة والجنس وفئات العمر بالسنوات

Table 3: Palestinian Population Born Inside Palestinian Territory by Governorate, Sex and Age Groups in Years

Governorate	Sex	المجموع Total	Age Groups in Years										العمر بالسنوات		الجنس	المحافظة
			غير مبيّن Not Stated	+90	89 - 80	79 - 70	69 - 60	59 - 50	49 - 40	39 - 30	29 - 20	19 - 10	9 - 1	أقل من سنة Less Than One Year		
Jenin	M	57	-	-	-	2	5	5	9	11	15	7	3	-	ذ	جنين
	F	62	-	-	-	3	3	2	12	8	19	12	3	-	إ	
	T	119	-	-	-	5	8	7	21	19	34	19	6	-	م	
Tubas	M	583	-	1	1	10	21	37	53	89	140	134	94	3	ذ	طوباس
	F	606	-	-	1	4	17	37	58	92	159	137	100	1	إ	
	T	1189	-	1	2	14	38	74	111	181	299	271	194	4	م	
Tulkarm	M	61	-	1	-	1	1	4	14	9	8	10	9	4	ذ	طولكرم
	F	102	-	-	-	-	3	4	8	33	28	12	12	2	إ	
	T	163	-	1	-	1	4	8	22	42	36	22	21	6	م	
Qalqiliya	M	21	-	-	-	1	-	3	6	1	5	1	4	-	ذ	قلقيلية
	F	44	-	-	-	1	2	3	5	8	17	6	2	-	إ	
	T	65	-	-	-	2	2	6	11	9	22	7	6	-	م	
Salfit	M	17	-	-	-	1	1	-	7	2	3	3	-	-	ذ	سلفيت
	F	12	-	-	-	-	-	-	1	10	-	1	-	-	إ	
	T	29	-	-	-	1	1	-	8	12	3	4	-	-	م	
Nablus	M	267	-	1	1	1	7	12	37	50	41	63	51	3	ذ	نابلس
	F	459	2	-	3	4	8	27	44	102	158	59	48	4	إ	
	T	726	2	1	4	5	15	39	81	152	199	122	99	7	م	
Ramallah & Al-Bireh	M	245	-	-	2	7	9	9	38	36	40	70	33	1	ذ	رام الله والبيرة
	F	453	-	-	3	15	22	35	64	132	111	47	23	1	إ	
	T	698	-	-	5	22	31	44	102	168	151	117	56	2	م	

جدول (3 تابع): السكان الفلسطينيون المولودون داخل الأراضي الفلسطينية حسب المحافظة والجنس وفئات العمر بالسنوات

Table (3 Cont.): Palestinian Population Born Inside Palestinian Territory by Governorate, Sex and Age Groups in Years

Governorate	Sex	المجموع Total	Age Groups in Years										العمر بالسنوات		الجنس	المحافظة
			غير مبيّن Not Stated	+90	89 - 80	79 - 70	69 - 60	59 - 50	49 - 40	39 - 30	29 - 20	19 - 10	9 - 1	أقل من سنة Less Than One Year		
Jerusalem	M	441	-	1	5	23	42	57	55	49	79	89	41	-	ذ	القدس
	F	700	-	1	7	35	54	72	83	142	163	83	54	6	إ	
	T	1141	-	2	12	58	96	129	138	191	242	172	95	6	م	
Jericho	M	11522	6	4	13	32	148	230	565	1354	2140	2674	3853	503	ذ	أريحا
	F	10312	2	5	26	65	151	199	466	973	1642	2489	3759	535	إ	
	T	21834	8	9	39	97	299	429	1031	2327	3782	5163	7612	1038	م	
Bethlehem	M	200	-	1	3	4	13	11	22	33	39	51	23	-	ذ	بيت لحم
	F	238	-	-	1	6	18	12	35	44	66	30	26	-	إ	
	T	438	-	1	4	10	31	23	57	77	105	81	49	-	م	
Hebron	M	531	3	1	3	11	26	47	83	90	91	110	60	6	ذ	الخليل
	F	511	2	-	5	10	29	41	73	103	105	78	65	-	إ	
	T	1042	5	1	8	21	55	88	156	193	196	188	125	6	م	
West Bank	M	13945	9	10	28	93	273	415	889	1724	2601	3212	4171	520	ذ	الضفة الغربية
	F	13499	6	6	46	143	307	432	849	1647	2468	2954	4092	549	إ	
	T	27444	15	16	74	236	580	847	1738	3371	5069	6166	8263	1069	م	
North Gaza	M	15	-	-	-	-	-	1	1	3	7	3	-	-	ذ	شمال غزة
	F	19	-	-	-	-	-	1	-	7	9	1	1	-	إ	
	T	34	-	-	-	-	-	2	1	10	16	4	1	-	م	
Gaza	M	62	-	-	-	3	1	3	9	17	9	10	9	1	ذ	غزة
	F	80	-	-	1	3	2	3	18	22	12	8	11	-	إ	
	T	142	-	-	1	6	3	6	27	39	21	18	20	1	م	

جدول (3 تابع): السكان الفلسطينيون المولودون داخل الأراضي الفلسطينية حسب المحافظة والجنس وفئات العمر بالسنوات

Table (3 Cont.): Palestinian Population Born Inside Palestinian Territory by Governorate, Sex and Age Groups in Years

Governorate	Sex	المجموع Total	العمر بالسنوات											الجنس	المحافظة	
			Age Groups in Years	أقل من سنة Less Than One Year	9 - 1	19 - 10	29 - 20	39 - 30	49 - 40	59 - 50	69 - 60	79 - 70	89 - 80			+90
Deir Al-Balah	M	39	-	-	-	-	-	3	8	21	6	-	1	-	ذ	دير البلح
	F	34	-	-	-	-	1	-	15	8	7	3	-	-	إ	
	T	73	-	-	-	-	1	3	23	29	13	3	1	-	م	
Khan Yunis	M	11	-	-	-	-	-	-	4	6	-	1	-	-	ذ	خان يونس
	F	6	-	-	-	-	-	-	-	5	-	-	1	-	إ	
	T	17	-	-	-	-	-	-	4	11	-	1	1	-	م	
Rafah	M	17	-	-	-	-	-	1	4	9	1	2	-	-	ذ	رفح
	F	18	-	-	-	-	-	1	2	10	2	3	-	-	إ	
	T	35	-	-	-	-	-	2	6	19	3	5	-	-	م	
Gaza Strip	M	144	-	-	-	3	1	8	26	56	23	16	10	1	ذ	قطاع غزة
	F	157	-	-	1	3	3	5	35	52	30	15	13	-	إ	
	T	301	-	-	1	6	4	13	61	108	53	31	23	1	م	
Palestinian Territory	M	14089	9	10	28	96	274	423	915	1780	2624	3228	4181	521	ذ	الأراضي الفلسطينية
	F	13656	6	6	47	146	310	437	884	1699	2498	2969	4105	549	إ	
	T	27745	15	16	75	242	584	860	1799	3479	5122	6197	8286	1070	م	

جدول 4: الأسر حسب حجم الأسرة وجنسية رب الأسرة

Table 4: Households by Household Size and Nationality of Head of Household

Household Size	المجموع Total	جنسية رب الأسرة Nationality of Head of Household					حجم الأسرة
		غير مبين Not Stated	أخرى Others	عرب آخرون Other Arabs	أردنيون Jordanians	فلسطينيون Palestinians	
1	233	-	3	2	-	228	1
2	512	-	5	-	-	507	2
3	516	1	2	1	-	512	3
4	590	-	1	-	-	589	4
5	640	-	-	-	1	639	5
6	621	-	-	-	-	621	6
7	562	-	-	-	-	562	7
8	447	-	-	-	-	447	8
9	331	-	-	-	-	331	9
10	204	-	-	-	-	204	10
11+	446	-	-	-	-	446	+11
Total	5102	1	11	3	1	5086	المجموع

جدول 5: السكان (12 سنة فأكثر) في أسر فلسطينية حسب العلاقة برب الأسرة والحالة الزوجية والجنس والسكان خارج الأسر في المساكن العامة

Table 5: Population (12 Years and Over) in Palestinian Households, by Relationship to Head of Household, Marital Status and Sex, and Number of Institutional Population

Relation to Head of Household	الحالة الزوجية والجنس														العلاقة برب الأسرة
	Marital Status and Sex														
	المجموع Total		غير مبين Not Stated		أرمل Widowed		مطلق Divorced		متزوج Married		عقد قران لأول مرة Legally Married		لم يتزوج أبداً Never Married		
	إناث Female	ذكور Male	إناث Female	ذكور Male	إناث Female	ذكور Male	إناث Female	ذكور Male	إناث Female	ذكور Male	إناث Female	ذكور Male	إناث Female	ذكور Male	
Head of Household	553	4533	3	-	359	37	40	25	115	4286	-	16	36	169	رب الأسرة
Spouse	4343	4	-	-	-	-	-	-	4343	4	-	-	-	-	زوج / زوجة
Son / Daughter	3337	4241	18	9	10	1	80	16	72	459	86	97	3071	3659	ابن / بنت
Father / Mother	337	38	3	1	261	15	14	-	59	22	-	-	-	-	أب / أم
Brother / Sister	356	330	5	3	12	1	27	2	21	73	6	12	285	239	أخ / أخت
Grand Father/Mother	14	2	-	-	12	1	-	-	2	1	-	-	-	-	جد / جدة
Grandchild	53	66	-	1	-	-	-	-	2	-	1	2	50	63	حفيد / حفيدة
Son / Daughter in Law	436	34	-	-	1	-	-	-	435	34	-	-	-	-	زوجة ابن / زوج بنت
Other Relatives	227	245	7	11	38	6	5	2	91	61	7	11	79	154	أقرباء آخرون
Others	14	15	-	-	2	-	-	-	4	6	1	-	7	9	آخرون
Total Population in Households	9670	9508	36	25	695	61	166	45	5144	4946	101	138	3528	4293	مجموع السكان في أسر
Institutional Population	276	581	6	15	5	1	11	13	153	250	2	10	99	292	سكان في المساكن العامة
Total Population	9946	10089	42	40	700	62	177	58	5297	5196	103	148	3627	4585	مجموع السكان

جدول 6: السكان الفلسطينيون في أسر ومساكن عامة حسب فئات العمر بالسنوات والجنس ونوع الأسرة ونوع التجمع

Table 6: Palestinian Population in Households and Institutions by Age Groups in Years, Sex, Household Type and Type of Locality

(حضر, Urban)

Age & Sex	المجموع Total	السكان في المساكن العامة Population in Institutions	Household Type				العمر والجنس
			أسرة مركبة Composite Household	أسرة ممتدة Extended Household	أسرة نوية Nuclear Household	أسرة من شخص واحد One Person Household	
Male							ذكور
0 - 4	1154	43	5	329	777	-	4 - 0
5 - 9	986	45	8	221	712	-	9 - 5
10 - 14	744	39	7	203	495	-	14 - 10
15 - 19	797	46	8	257	486	-	19 - 15
20 - 24	765	63	7	329	360	6	24 - 20
25 - 29	717	70	5	302	327	13	29 - 25
30 - 34	554	34	3	186	327	4	34 - 30
35 - 39	435	31	2	105	293	4	39 - 35
40 - 44	308	52	3	64	186	3	44 - 40
45 - 49	282	40	2	75	159	6	49 - 45
50 - 54	238	35	5	64	128	6	54 - 50
55 - 59	151	19	1	54	77	-	59 - 55
60 - 64	129	12	2	52	61	2	64 - 60
65 - 69	96	8	1	34	47	6	69 - 65
70 - 74	59	6	-	24	26	3	74 - 70
75 - 79	35	3	-	12	18	2	79 - 75
80 - 84	18	4	-	8	4	2	84 - 80
85+	18	1	-	10	7	-	+85
Not Stated	4	-	-	1	3	-	غير مبين
Total	7490	551	59	2330	4493	57	المجموع
Female							إناث
0 - 4	1123	46	6	319	752	-	4 - 0
5 - 9	923	35	6	199	683	-	9 - 5
10 - 14	725	48	3	201	473	-	14 - 10
15 - 19	774	43	6	257	468	-	19 - 15
20 - 24	740	39	9	287	405	-	24 - 20
25 - 29	617	19	3	229	366	-	29 - 25
30 - 34	537	28	5	167	337	-	34 - 30
35 - 39	395	24	2	116	252	1	39 - 35
40 - 44	278	16	4	95	161	2	44 - 40
45 - 49	246	16	3	84	142	1	49 - 45

جدول (6 تابع): السكان الفلسطينيون في أسر ومساكن عامة حسب فئات العمر بالسنوات والجنس ونوع الأسرة ونوع التجمع

Table (6 Cont.): Palestinian Population in Households and Institutions by Age Groups in Years, Sex, Household Type and Type of Locality
(حضر, Urban)

Age & Sex	المجموع Total	السكان في المساكن العامة Population in Institutions	نوع الأسرة				العمر والجنس
			Household Type				
			أسرة مركبة Composite Household	أسرة ممتدة Extended Household	أسرة نوية Nuclear Household	أسرة من شخص واحد One Person Household	
50 - 54	224	11	-	91	115	7	54 - 50
55 - 59	157	10	1	82	59	5	59 - 55
60 - 64	148	13	-	78	48	9	64 - 60
65 - 69	123	6	2	78	29	8	69 - 65
70 - 74	79	6	2	52	12	7	74 - 70
75 - 79	47	3	-	25	6	13	79 - 75
80 - 84	29	-	-	19	3	7	84 - 80
85+	18	-	-	11	3	4	+85
Not Stated	1	-	-	1	-	-	غير مبين
Total	7184	363	52	2391	4314	64	المجموع
Both Sexes							كلا الجنسين
0 - 4	2277	89	11	648	1529	-	4 - 0
5 - 9	1909	80	14	420	1395	-	9 - 5
10 - 14	1469	87	10	404	968	-	14 - 10
15 - 19	1571	89	14	514	954	-	19 - 15
20 - 24	1505	102	16	616	765	6	24 - 20
25 - 29	1334	89	8	531	693	13	29 - 25
30 - 34	1091	62	8	353	664	4	34 - 30
35 - 39	830	55	4	221	545	5	39 - 35
40 - 44	586	68	7	159	347	5	44 - 40
45 - 49	528	56	5	159	301	7	49 - 45
50 - 54	462	46	5	155	243	13	54 - 50
55 - 59	308	29	2	136	136	5	59 - 55
60 - 64	277	25	2	130	109	11	64 - 60
65 - 69	219	14	3	112	76	14	69 - 65
70 - 74	138	12	2	76	38	10	74 - 70
75 - 79	82	6	-	37	24	15	79 - 75
80 - 84	47	4	-	27	7	9	84 - 80
85+	36	1	-	21	10	4	+85
Not Stated	5	-	-	2	3	-	غير مبين
Total	14674	914	111	4721	8807	121	المجموع

جدول (6 تابع): السكان الفلسطينيون في أسر ومساكن عامة حسب فئات العمر بالسنوات والجنس ونوع الأسرة ونوع التجمع

Table (6 Cont.): Palestinian Population in Households and Institutions by Age Groups in Years, Sex, Household Type and Type of Locality
(Rural, ريف)

Age & Sex	المجموع Total	السكان في المساكن العامة Population in Institutions	Household Type				العمر والجنس
			أسرة مركبة Composite Household	أسرة ممتدة Extended Household	أسرة نوية Nuclear Household	أسرة من شخص واحد One Person Household	
Male							ذكور
0 - 4	1073	-	3	291	779	-	4 - 0
5 - 9	803	-	3	187	613	-	9 - 5
10 - 14	657	-	3	157	497	-	14 - 10
15 - 19	568	-	1	180	383	4	19 - 15
20 - 24	534	-	4	205	317	8	24 - 20
25 - 29	421	-	5	160	253	3	29 - 25
30 - 34	319	-	1	91	225	2	34 - 30
35 - 39	252	-	2	53	194	3	39 - 35
40 - 44	175	-	-	28	147	-	44 - 40
45 - 49	92	-	1	27	62	2	49 - 45
50 - 54	104	-	-	36	68	-	54 - 50
55 - 59	79	-	1	22	55	1	59 - 55
60 - 64	89	-	-	34	52	3	64 - 60
65 - 69	62	-	-	30	32	-	69 - 65
70 - 74	21	-	-	8	12	1	74 - 70
75 - 79	24	-	-	12	11	1	79 - 75
80 - 84	13	-	-	7	5	1	84 - 80
85+	8	-	-	6	2	-	+85
Not Stated	6	-	-	5	1	-	غير مبين
Total	5300	-	24	1539	3708	29	المجموع
Female							إناث
0 - 4	1070	-	7	272	791	-	4 - 0
5 - 9	818	-	2	189	627	-	9 - 5
10 - 14	622	-	2	178	442	-	14 - 10
15 - 19	523	-	2	157	364	-	19 - 15
20 - 24	559	-	1	200	358	-	24 - 20
25 - 29	432	-	4	146	281	1	29 - 25
30 - 34	366	-	1	104	260	1	34 - 30
35 - 39	251	-	2	62	186	1	39 - 35
40 - 44	169	-	2	67	100	-	44 - 40
45 - 49	127	-	-	36	88	3	49 - 45

جدول (6 تابع): السكان الفلسطينيون في أسر ومساكن عامة حسب فئات العمر بالسنوات والجنس ونوع الأسرة ونوع التجمع

Table (6 Cont.): Palestinian Population in Households and Institutions by Age Groups in Years, Sex, Household Type and Type of Locality (ريف, Rural)

Age & Sex	المجموع Total	السكان في المساكن العامة Population in Institutions	Household Type				العمر والجنس
			أسرة مركبة Composite Household	أسرة ممتدة Extended Household	أسرة نوية Nuclear Household	أسرة من شخص واحد One Person Household	
50 - 54	103	-	-	44	56	3	54 - 50
55 - 59	91	-	1	42	46	2	59 - 55
60 - 64	106	-	1	71	32	2	64 - 60
65 - 69	67	-	-	47	19	1	69 - 65
70 - 74	40	-	2	26	9	3	74 - 70
75 - 79	18	-	-	13	4	1	79 - 75
80 - 84	10	-	-	10	-	-	84 - 80
85+	10	-	-	9	-	1	+85
Not Stated	6	-	-	5	1	-	غير مبين
Total	5388	-	27	1678	3664	19	المجموع
Both Sexes							كلا الجنسين
0 - 4	2143	-	10	563	1570	-	4 - 0
5 - 9	1621	-	5	376	1240	-	9 - 5
10 - 14	1279	-	5	335	939	-	14 - 10
15 - 19	1091	-	3	337	747	4	19 - 15
20 - 24	1093	-	5	405	675	8	24 - 20
25 - 29	853	-	9	306	534	4	29 - 25
30 - 34	685	-	2	195	485	3	34 - 30
35 - 39	503	-	4	115	380	4	39 - 35
40 - 44	344	-	2	95	247	-	44 - 40
45 - 49	219	-	1	63	150	5	49 - 45
50 - 54	207	-	-	80	124	3	54 - 50
55 - 59	170	-	2	64	101	3	59 - 55
60 - 64	195	-	1	105	84	5	64 - 60
65 - 69	129	-	-	77	51	1	69 - 65
70 - 74	61	-	2	34	21	4	74 - 70
75 - 79	42	-	-	25	15	2	79 - 75
80 - 84	23	-	-	17	5	1	84 - 80
85+	18	-	-	15	2	1	+85
Not Stated	12	-	-	10	2	-	غير مبين
Total	10688	-	51	3217	7372	48	المجموع

جدول (6 تابع): السكان الفلسطينيون في أسر ومساكن عامة حسب فئات العمر بالسنوات والجنس ونوع الأسرة ونوع التجمع

Table (6 Cont.): Palestinian Population in Households and Institutions by Age Groups in Years, Sex, Household Type and Type of Locality (Camps, مخيمات)

Age & Sex	المجموع Total	السكان في المساكن العامة Population in Institutions	نوع الأسرة				العمر والجنس
			Household Type				
			أسرة مركبة Composite Household	أسرة ممتدة Extended Household	أسرة نوية Nuclear Household	أسرة من شخص واحد One Person Household	
Male							ذكور
0 - 4	554	-	4	119	431	-	4 - 0
5 - 9	458	-	4	67	387	-	9 - 5
10 - 14	384	9	3	83	289	-	14 - 10
15 - 19	397	107	-	106	183	1	19 - 15
20 - 24	285	4	3	115	159	4	24 - 20
25 - 29	248	1	3	83	156	5	29 - 25
30 - 34	217	1	3	37	175	1	34 - 30
35 - 39	144	-	1	26	116	1	39 - 35
40 - 44	98	-	1	15	81	1	44 - 40
45 - 49	69	-	2	19	46	2	49 - 45
50 - 54	49	-	1	19	28	1	54 - 50
55 - 59	37	-	-	8	29	-	59 - 55
60 - 64	31	-	-	13	15	3	64 - 60
65 - 69	22	-	1	7	14	-	69 - 65
70 - 74	22	-	-	7	15	-	74 - 70
75 - 79	14	-	-	5	8	1	79 - 75
80 - 84	7	-	-	3	2	2	84 - 80
85+	16	-	-	4	11	1	+85
Not Stated	2	-	-	1	1	-	غير مبين
Total	3054	122	26	737	2146	23	المجموع
Female							إناث
0 - 4	571	-	4	112	455	-	4 - 0
5 - 9	466	-	2	97	367	-	9 - 5
10 - 14	346	-	1	65	280	-	14 - 10
15 - 19	307	-	2	104	201	-	19 - 15
20 - 24	276	-	1	89	186	-	24 - 20
25 - 29	241	-	2	52	187	-	29 - 25
30 - 34	182	-	2	30	148	2	34 - 30
35 - 39	150	-	2	35	112	1	39 - 35
40 - 44	109	-	1	37	69	2	44 - 40
45 - 49	75	-	1	27	47	-	49 - 45

جدول (6 تابع): السكان الفلسطينيون في أسر ومساكن عامة حسب فئات العمر بالسنوات والجنس ونوع الأسرة ونوع التجمع

Table (6 Cont.): Palestinian Population in Households and Institutions by Age Groups in Years, Sex, Household Type and Type of Locality
(مخيمات، Camps)

Age & Sex	المجموع Total	السكان في المساكن العامة Population in Institutions	Household Type				العمر والجنس
			أسرة مركبة Composite Household	أسرة ممتدة Extended Household	أسرة نوية Nuclear Household	أسرة من شخص واحد One Person Household	
50 - 54	71	-	1	28	39	3	54 - 50
55 - 59	54	-	1	25	27	1	59 - 55
60 - 64	36	-	-	14	16	6	64 - 60
65 - 69	37	-	1	19	12	5	69 - 65
70 - 74	32	-	-	15	12	5	74 - 70
75 - 79	16	-	-	7	6	3	79 - 75
80 - 84	12	-	-	6	2	4	84 - 80
85+	14	-	-	7	3	4	+85
Not Stated	1	-	-	-	1	-	غير مبين
Total	2996	-	21	769	2170	36	المجموع
Both Sexes							كلا الجنسين
0 - 4	1125	-	8	231	886	-	4 - 0
5 - 9	924	-	6	164	754	-	9 - 5
10 - 14	730	9	4	148	569	-	14 - 10
15 - 19	704	107	2	210	384	1	19 - 15
20 - 24	561	4	4	204	345	4	24 - 20
25 - 29	489	1	5	135	343	5	29 - 25
30 - 34	399	1	5	67	323	3	34 - 30
35 - 39	294	-	3	61	228	2	39 - 35
40 - 44	207	-	2	52	150	3	44 - 40
45 - 49	144	-	3	46	93	2	49 - 45
50 - 54	120	-	2	47	67	4	54 - 50
55 - 59	91	-	1	33	56	1	59 - 55
60 - 64	67	-	-	27	31	9	64 - 60
65 - 69	59	-	2	26	26	5	69 - 65
70 - 74	54	-	-	22	27	5	74 - 70
75 - 79	30	-	-	12	14	4	79 - 75
80 - 84	19	-	-	9	4	6	84 - 80
85+	30	-	-	11	14	5	+85
Not Stated	3	-	-	1	2	-	غير مبين
Total	6050	122	47	1506	4316	59	المجموع

جدول (6 تابع): السكان الفلسطينيون في أسر ومساكن عامة حسب فئات العمر بالسنوات والجنس ونوع الأسرة ونوع التجمع

Table (6 Cont.): Palestinian Population in Households and Institutions by Age Groups in Years, Sex, Household Type and Type of Locality

(المجموع، Total)

Age & Sex	المجموع Total	السكان في المساكن العامة Population in Institutions	Household Type				العمر والجنس
			أسرة مركبة Composite Household	أسرة ممتدة Extended Household	أسرة نوية Nuclear Household	أسرة من شخص واحد One Person Household	
Male							ذكور
0 - 4	2781	43	12	739	1987	-	4 - 0
5 - 9	2247	45	15	475	1712	-	9 - 5
10 - 14	1785	48	13	443	1281	-	14 - 10
15 - 19	1762	153	9	543	1052	5	19 - 15
20 - 24	1584	67	14	649	836	18	24 - 20
25 - 29	1386	71	13	545	736	21	29 - 25
30 - 34	1090	35	7	314	727	7	34 - 30
35 - 39	831	31	5	184	603	8	39 - 35
40 - 44	581	52	4	107	414	4	44 - 40
45 - 49	443	40	5	121	267	10	49 - 45
50 - 54	391	35	6	119	224	7	54 - 50
55 - 59	267	19	2	84	161	1	59 - 55
60 - 64	249	12	2	99	128	8	64 - 60
65 - 69	180	8	2	71	93	6	69 - 65
70 - 74	102	6	-	39	53	4	74 - 70
75 - 79	73	3	-	29	37	4	79 - 75
80 - 84	38	4	-	18	11	5	84 - 80
85+	42	1	-	20	20	1	+85
Not Stated	12	-	-	7	5	-	غير مبين
Total	15844	673	109	4606	10347	109	المجموع
Female							إناث
0 - 4	2764	46	17	703	1998	-	4 - 0
5 - 9	2207	35	10	485	1677	-	9 - 5
10 - 14	1693	48	6	444	1195	-	14 - 10
15 - 19	1604	43	10	518	1033	-	19 - 15
20 - 24	1575	39	11	576	949	-	24 - 20
25 - 29	1290	19	9	427	834	1	29 - 25
30 - 34	1085	28	8	301	745	3	34 - 30
35 - 39	796	24	6	213	550	3	39 - 35
40 - 44	556	16	7	199	330	4	44 - 40
45 - 49	448	16	4	147	277	4	49 - 45

جدول (6 تابع): السكان الفلسطينيون في أسر ومساكن عامة حسب فئات العمر بالسنوات والجنس ونوع الأسرة ونوع التجمع

Table (6 Cont.): Palestinian Population in Households and Institutions by Age Groups in Years, Sex, Household Type and Type of Locality

(المجموع، Total)

Age & Sex	المجموع Total	السكان في المساكن العامة Population in Institutions	Household Type				العمر والجنس
			أسرة مركبة Composite Household	أسرة ممتدة Extended Household	أسرة نوية Nuclear Household	أسرة من شخص واحد One Person Household	
50 - 54	398	11	1	163	210	13	54 - 50
55 - 59	302	10	3	149	132	8	59 - 55
60 - 64	290	13	1	163	96	17	64 - 60
65 - 69	227	6	3	144	60	14	69 - 65
70 - 74	151	6	4	93	33	15	74 - 70
75 - 79	81	3	-	45	16	17	79 - 75
80 - 84	51	-	-	35	5	11	84 - 80
85+	42	-	-	27	6	9	+85
Not Stated	8	-	-	6	2	-	غير مبين
Total	15568	363	100	4838	10148	119	المجموع
Both Sexes							كلا الجنسين
0 - 4	5545	89	29	1442	3985	-	4 - 0
5 - 9	4454	80	25	960	3389	-	9 - 5
10 - 14	3478	96	19	887	2476	-	14 - 10
15 - 19	3366	196	19	1061	2085	5	19 - 15
20 - 24	3159	106	25	1225	1785	18	24 - 20
25 - 29	2676	90	22	972	1570	22	29 - 25
30 - 34	2175	63	15	615	1472	10	34 - 30
35 - 39	1627	55	11	397	1153	11	39 - 35
40 - 44	1137	68	11	306	744	8	44 - 40
45 - 49	891	56	9	268	544	14	49 - 45
50 - 54	789	46	7	282	434	20	54 - 50
55 - 59	569	29	5	233	293	9	59 - 55
60 - 64	539	25	3	262	224	25	64 - 60
65 - 69	407	14	5	215	153	20	69 - 65
70 - 74	253	12	4	132	86	19	74 - 70
75 - 79	154	6	-	74	53	21	79 - 75
80 - 84	89	4	-	53	16	16	84 - 80
85+	84	1	-	47	26	10	+85
Not Stated	20	-	-	13	7	-	غير مبين
Total	31412	1036	209	9444	20495	228	المجموع

جدول 7: الأسر الفلسطينية والسكان في أسر حسب حجم الاسرة ونوعها ونوع التجمع

Table 7: Palestinian Households and Population in Households by Size, Type of Household and Type of Locality
(حضر, Urban)

Household Size	المجموع Total		نوع الأسرة Household Type							حجم الأسرة	
			أسرة مركبة Composite Household		أسرة ممتدة Extended Household		أسرة نوية Nuclear Household		أسرة من شخص واحد One Person Household		
	سكان Population	أسر Households	سكان Population	أسر Households	سكان Population	أسر Households	سكان Population	أسر Households	121		
1	121	121	-	-	-	-	-	-	-	121	1
2	476	238	4	2	72	36	400	200	-	-	2
3	726	242	6	2	138	46	582	194	-	-	3
4	1124	281	-	-	156	39	968	242	-	-	4
5	1630	326	10	2	215	43	1405	281	-	-	5
6	1956	326	-	-	408	68	1548	258	-	-	6
7	1820	260	7	1	532	76	1281	183	-	-	7
8	1752	219	16	2	688	86	1048	131	-	-	8
9	1089	121	-	-	504	56	585	65	-	-	9
10	810	81	-	-	430	43	380	38	-	-	10
11 +	2269	179	66	5	1583	121	620	53	-	-	+11
Total	13773	2394	109	14	4726	614	8817	1645	121		المجموع

جدول (7 تابع): الأسر الفلسطينية والسكان في أسر حسب حجم الاسرة ونوعها ونوع التجمع

Table (7 Cont.): Palestinian Households and Population in Households by Size, Type of Household and Type of Locality
(ريف, Rural)

Household Size	المجموع Total		نوع الأسرة Household Type							حجم الأسرة	
			أسرة مركبة Composite Household		أسرة ممتدة Extended Household		أسرة نوية Nuclear Household		أسرة من شخص واحد One Person Household		
	سكان Population	أسر Households	سكان Population	أسر Households	سكان Population	أسر Households	سكان Population	أسر Households	One Person Household		
1	48	48	-	-	-	-	-	-	-	48	1
2	306	153	-	-	36	18	270	135	-	-	2
3	459	153	-	-	84	28	375	125	-	-	3
4	764	191	4	1	116	29	644	161	-	-	4
5	955	191	5	1	160	32	790	158	-	-	5
6	1032	172	6	1	168	28	858	143	-	-	6
7	1316	188	-	-	238	34	1078	154	-	-	7
8	1200	150	8	1	336	42	856	107	-	-	8
9	1206	134	9	1	270	30	927	103	-	-	9
10	830	83	-	-	290	29	540	54	-	-	10
11 +	2575	190	15	1	1525	105	1035	84	-	-	+11
Total	10691	1653	47	6	3223	375	7373	1224	48		المجموع

جدول (7 تابع): الأسر الفلسطينية والسكان في أسر حسب حجم الاسرة ونوعها ونوع التجمع

**Table (7 Cont.): Palestinian Households and Population in Households by Size, Type of Household and Type of Locality
(Camps, مخيمات)**

Household Size	المجموع Total		نوع الأسرة Household Type							حجم الأسرة	
			أسرة مركبة Composite Household		أسرة ممتدة Extended Household		أسرة نوية Nuclear Household		أسرة من شخص واحد One Person Household		
	سكان Population	أسر Households	سكان Population	أسر Households	سكان Population	أسر Households	سكان Population	أسر Households	One Person Household		
1	59	59	-	-	-	-	-	-	-	59	1
2	232	116	-	-	32	16	200	100	-	-	2
3	351	117	3	1	36	12	312	104	-	-	3
4	468	117	4	1	48	12	416	104	-	-	4
5	610	122	5	1	85	17	520	104	-	-	5
6	738	123	-	-	120	20	618	103	-	-	6
7	798	114	7	1	182	26	609	87	-	-	7
8	624	78	8	1	112	14	504	63	-	-	8
9	684	76	9	1	162	18	513	57	-	-	9
10	400	40	-	-	210	21	190	19	-	-	10
11 +	965	77	12	1	519	40	434	36	-	-	+11
Total	5929	1039	48	7	1506	196	4316	777	59		المجموع

جدول (7 تابع): الأسر الفلسطينية والسكان في أسر حسب حجم الاسرة ونوعها ونوع التجمع

Table (7 Cont.): Palestinian Households and Population in Households by Size, Type of Household and Type of Locality
(المجموع، Total)

Household Size	المجموع Total		نوع الأسرة Household Type							حجم الأسرة	
			أسرة مركبة Composite Household		أسرة ممتدة Extended Household		أسرة نوية Nuclear Household		أسرة من شخص واحد One Person Household		
	سكان Population	أسر Households	سكان Population	أسر Households	سكان Population	أسر Households	سكان Population	أسر Households	228		
1	228	228	-	-	-	-	-	-	-	228	1
2	1014	507	4	2	140	70	870	435	-	-	2
3	1536	512	9	3	258	86	1269	423	-	-	3
4	2356	589	8	2	320	80	2028	507	-	-	4
5	3195	639	20	4	460	92	2715	543	-	-	5
6	3726	621	6	1	696	116	3024	504	-	-	6
7	3934	562	14	2	952	136	2968	424	-	-	7
8	3576	447	32	4	1136	142	2408	301	-	-	8
9	2979	331	18	2	936	104	2025	225	-	-	9
10	2040	204	-	-	930	93	1110	111	-	-	10
11 +	5809	446	93	7	3627	266	2089	173	-	-	+11
Total	30393	5086	204	27	9455	1185	20506	3646	228		المجموع

جدول 8: أرباب الأسر الفلسطينية حسب فئات العمر بالسنوات والجنس وباقي أفراد الأسر حسب فئات العمر بالسنوات والعلاقة برب الأسرة

Table 8: Heads of Palestinian Households by Age Groups in Years and Sex, and Other Households Members by Age Groups in Years and Relationship to Head of Household

Age and Sex of The Head of Household and Age of Other Household Members	علاقة باقي أفراد الأسرة برب الأسرة											أرباب الأسر Heads of Households	عمر وجنس رب الأسرة وعمر باقي أفراد الأسرة
	Relationship of other Household Member to Head of Household												
	المجموع Total	غير مبين Not Stated	آخرون Others	أقرباء آخرون Other Relatives	زوجة ابن / Son / Daughter in law	حفيد / حفيدة Grand- child	جد / جدة Grand Father / Mother	أخ / أخت Brother / Sister	أب / أم Father / Mother	ابن / بنت Son / Daughter	زوج / زوجة Spouse		
Male Head													
Age of Head of Household Less Than 25	-	-	-	-	-	-	-	-	-	-	-	321	رب الأسرة ذكر عمر رب الأسرة أقل من 25 سنة
Age of Other Household Members	752	-	1	22	-	-	2	177	52	249	249	-	عمر باقي الأفراد
Under 15	321	-	-	1	-	-	-	71	-	249	-	-	أقل من 15
15 - 19	145	-	-	7	-	-	-	49	-	-	89	-	19 - 15
20 - 24	178	-	-	3	-	-	-	38	-	-	137	-	24 - 20
25 - 29	35	-	-	6	-	-	-	9	-	-	20	-	29 - 25
30 - 34	8	-	-	-	-	-	-	6	-	-	2	-	34 - 30
35 - 39	5	-	-	-	-	-	-	2	3	-	-	-	39 - 35
40 - 44	15	-	-	2	-	-	-	-	12	-	1	-	44 - 40
45 - 49	6	-	-	-	-	-	-	-	6	-	-	-	49 - 45
50 - 54	13	-	1	1	-	-	-	-	11	-	-	-	54 - 50
55 - 59	5	-	-	-	-	-	-	-	5	-	-	-	59 - 55
60 - 64	4	-	-	1	-	-	-	-	3	-	-	-	64 - 60
65+	15	-	-	1	-	-	2	-	12	-	-	-	+ 65
Not Stated	2	-	-	-	-	-	-	2	-	-	-	-	غير مبين
Age of Head of Household 25 - 29 Years	-	-	-	-	-	-	-	-	-	-	-	649	عمر رب الأسرة 25 - 29 سنة
Age of Other Household Members	2071	-	4	85	-	-	2	183	76	1125	596	-	عمر باقي الأفراد
Under 15	1192	-	2	41	-	-	-	24	-	1125	-	-	أقل من 15
15 - 19	111	-	-	9	-	-	-	42	-	-	60	-	19 - 15
20 - 24	371	-	-	15	-	-	-	52	-	-	304	-	24 - 20
25 - 29	241	-	2	6	-	-	-	32	-	-	201	-	29 - 25
30 - 34	52	-	-	4	-	-	-	19	-	-	29	-	34 - 30
35 - 39	11	-	-	3	-	-	-	7	-	-	1	-	39 - 35
40 - 44	9	-	-	-	-	-	-	6	3	-	-	-	44 - 40
45 - 49	8	-	-	-	-	-	-	1	7	-	-	-	49 - 45
50 - 54	19	-	-	4	-	-	-	-	15	-	-	-	54 - 50
55 - 59	12	-	-	1	-	-	-	-	11	-	-	-	59 - 55
60 - 64	19	-	-	-	-	-	-	-	19	-	-	-	64 - 60
65+	25	-	-	2	-	-	2	-	21	-	-	-	+ 65
Not Stated	1	-	-	-	-	-	-	-	-	-	1	-	غير مبين

جدول (8 تابع): أرباب الأسر الفلسطينية حسب فئات العمر بالسنوات والجنس وباقي أفراد الأسر حسب فئات العمر بالسنوات والعلاقة برب الأسرة

Table (8 Cont.): Heads of Palestinian Households by Age Groups in Years and Sex, and Other Households Members by Age Groups in Years and Relationship to Head of Household

Age and Sex of The Head of Household and Age of Other Household Members	علاقة باقي أفراد الأسرة برب الأسرة											أرباب الأسر Heads of Households	عمر وجنس رب الأسرة وعمر باقي أفراد الأسرة
	Relationship of other Household Member to Head of Household												
	المجموع Total	غير مبين Not Stated	آخرون Others	أقرباء آخرون Other Relatives	زوجة ابن / Son / Daughter in law	حفيد / حفيدة Grand-child	جد / جدة Grand Father / Mother	أخ / أخت Brother / Sister	أب / أم Father / Mother	ابن / بنت Son / Daughter	زوج / زوجة Spouse		
Age of Head of Household 30 - 34 Years	-	-	-	-	-	-	-	-	-	-	-	817	عمر رب الأسرة 30 - 34 سنة
Age of Other Household Members	3747	-	5	123	1	-	4	166	80	2579	789	-	عمر باقي الأفراد
Under 15	2627	-	3	47	-	-	-	10	-	2567	-	-	أقل من 15
15 - 19	63	-	-	11	-	-	-	21	-	10	21	-	19 - 15
20 - 24	208	-	-	18	-	-	-	34	-	-	156	-	24 - 20
25 - 29	403	-	1	21	1	-	-	49	-	-	331	-	29 - 25
30 - 34	277	-	-	7	-	-	-	30	-	-	240	-	34 - 30
35 - 39	51	-	1	3	-	-	-	11	-	-	36	-	39 - 35
40 - 44	9	-	-	-	-	-	-	4	-	-	5	-	44 - 40
45 - 49	6	-	-	1	-	-	-	3	2	-	-	-	49 - 45
50 - 54	15	-	-	1	-	-	-	2	12	-	-	-	54 - 50
55 - 59	13	-	-	3	-	-	-	-	10	-	-	-	59 - 55
60 - 64	24	-	-	6	-	-	-	1	17	-	-	-	64 - 60
65+	45	-	-	2	-	-	4	-	39	-	-	-	+ 65
Not Stated	6	-	-	3	-	-	-	1	-	2	-	-	غير مبين
Age of Head of Household 35 - 39 Years	-	-	-	-	-	-	-	-	-	-	-	708	عمر رب الأسرة 35 - 39 سنة
Age of Other Household Members	3934	-	8	81	1	-	1	66	61	3015	701	-	عمر باقي الأفراد
Under 15	2872	-	5	21	-	-	-	1	-	2845	-	-	أقل من 15
15 - 19	188	-	-	13	1	-	-	3	-	165	6	-	19 - 15
20 - 24	72	-	-	12	-	-	-	11	-	5	44	-	24 - 20
25 - 29	192	-	-	14	-	-	-	11	-	-	167	-	29 - 25
30 - 34	316	-	2	4	-	-	-	18	-	-	292	-	34 - 30
35 - 39	173	-	-	1	-	-	-	9	-	-	163	-	39 - 35
40 - 44	38	-	-	3	-	-	-	8	-	-	27	-	44 - 40
45 - 49	4	-	-	-	-	-	-	2	-	-	2	-	49 - 45
50 - 54	4	-	-	2	-	-	-	2	-	-	-	-	54 - 50
55 - 59	5	-	-	2	-	-	-	-	3	-	-	-	59 - 55
60 - 64	11	-	-	3	-	-	-	-	8	-	-	-	64 - 60
65+	58	-	1	5	-	-	1	1	50	-	-	-	+ 65
Not Stated	1	-	-	1	-	-	-	-	-	-	-	-	غير مبين

جدول (8 تابع): أرباب الأسر الفلسطينية حسب فئات العمر بالسنوات والجنس وباقي أفراد الأسر حسب فئات العمر بالسنوات والعلاقة برب الأسرة

Table (8 Cont.): Heads of Palestinian Households by Age Groups in Years and Sex, and Other Households Members by Age Groups in Years and Relationship to Head of Household

Age and Sex of The Head of Household and Age of Other Household Members	علاقة باقي أفراد الأسرة برب الأسرة											أرباب الأسر Heads of Households	عمر وجنس رب الأسرة وعمر باقي أفراد الأسرة
	Relationship of other Household Member to Head of Household												
	المجموع Total	غير مبين Not Stated	آخرون Others	أقرباء آخرون Other Relatives	زوجة ابن / Son / Daughter in law	حفيد / حفيدة Grand-child	جد / جدة Grand Father / Mother	أخ / أخت Brother / Sister	أب / أم Father / Mother	ابن / بنت Son / Daughter	زوج / زوجة Spouse		
Age of Head of Household 40 - 44 Years	-	-	-	-	-	-	-	-	-	-	-	489	عمر رب الأسرة 40 - 44 سنة
Age of Other Household Members	3380	-	4	36	19	10	2	32	37	2741	499	-	عمر باقي الأفراد
Under 15	2133	-	-	6	-	10	-	2	-	2115	-	-	أقل من 15
15 - 19	526	-	-	6	7	-	-	-	-	512	1	-	19 - 15
20 - 24	140	-	1	10	9	-	-	2	-	112	6	-	24 - 20
25 - 29	65	-	-	4	3	-	-	7	-	2	49	-	29 - 25
30 - 34	123	-	-	1	-	-	-	5	-	-	117	-	34 - 30
35 - 39	214	-	-	1	-	-	-	4	-	-	209	-	39 - 35
40 - 44	103	-	1	-	-	-	-	4	-	-	98	-	44 - 40
45 - 49	23	-	1	1	-	-	-	4	-	-	17	-	49 - 45
50 - 54	4	-	-	1	-	-	-	2	-	-	1	-	54 - 50
55 - 59	6	-	-	2	-	-	-	2	1	-	1	-	59 - 55
60 - 64	13	-	-	3	-	-	-	-	10	-	-	-	64 - 60
65+	30	-	1	1	-	-	2	-	26	-	-	-	+ 65
Not Stated	-	-	-	-	-	-	-	-	-	-	-	-	غير مبين
Age of Head of Household 45 - 49 Years	-	-	-	-	-	-	-	-	-	-	-	380	عمر رب الأسرة 45 - 49 سنة
Age of Other Household Members	2613	-	4	68	38	46	1	34	27	2016	379	-	عمر باقي الأفراد
Under 15	1183	-	3	18	-	46	-	1	-	1115	-	-	أقل من 15
15 - 19	574	-	-	6	12	-	-	2	-	553	1	-	19 - 15
20 - 24	334	-	-	12	17	-	-	1	-	300	4	-	24 - 20
25 - 29	77	-	1	13	8	-	-	2	-	47	6	-	29 - 25
30 - 34	54	-	-	5	-	-	-	6	-	1	42	-	34 - 30
35 - 39	99	-	-	5	-	-	-	8	-	-	86	-	39 - 35
40 - 44	140	-	-	1	-	-	-	5	-	-	134	-	44 - 40
45 - 49	88	-	-	1	-	-	-	2	-	-	85	-	49 - 45
50 - 54	21	-	-	1	-	-	-	3	-	-	17	-	54 - 50
55 - 59	4	-	-	-	-	-	-	1	-	-	3	-	59 - 55
60 - 64	7	-	-	3	-	-	-	2	1	-	1	-	64 - 60
65+	31	-	-	3	-	-	1	1	26	-	-	-	+ 65
Not Stated	1	-	-	-	1	-	-	-	-	-	-	-	غير مبين

جدول (8 تابع): أرباب الأسر الفلسطينية حسب فئات العمر بالسنوات والجنس وباقي أفراد الأسر حسب فئات العمر بالسنوات والعلاقة برب الأسرة

Table (8 Cont.): Heads of Palestinian Households by Age Groups in Years and Sex, and Other Households Members by Age Groups in Years and Relationship to Head of Household

Age and Sex of The Head of Household and Age of Other Household Members	علاقة باقي أفراد الأسرة برب الأسرة											أرباب الأسر Heads of Households	عمر وجنس رب الأسرة وعمر باقي أفراد الأسرة
	Relationship of other Household Member to Head of Household												
	المجموع Total	غير مبين Not Stated	آخرون Others	أقرباء آخرون Other Relatives	زوجة ابن / زوج بنت Son / Daughter in law	حفيد / حفيدة Grand- child	جد / جدة Grand Father / Mother	أخ / أخت Brother / Sister	أب / أم Father / Mother	ابن / بنت Son / Daughter	زوج / زوجة Spouse		
Age of Head of Household 50 - 54 Years	-	-	-	-	-	-	-	-	-	-	-	338	عمر رب الأسرة 50 - 54 سنة
Age of Other Household Members	2418	-	10	46	64	105	1	18	20	1813	341	-	عمر باقي الأفراد
Under 15	940	-	4	9	-	104	-	-	-	823	-	-	أقل من 15
15 - 19	492	-	2	7	15	1	-	-	-	467	-	-	15 - 19
20 - 24	402	-	-	6	30	-	-	1	-	362	3	-	24 - 20
25 - 29	179	-	2	4	17	-	-	1	-	150	5	-	29 - 25
30 - 34	41	-	2	4	2	-	-	3	-	10	20	-	34 - 30
35 - 39	41	-	-	1	-	-	-	-	-	1	39	-	39 - 35
40 - 44	85	-	-	3	-	-	-	3	-	-	79	-	44 - 40
45 - 49	127	-	-	3	-	-	-	5	-	-	119	-	49 - 45
50 - 54	70	-	-	1	-	-	-	2	-	-	67	-	54 - 50
55 - 59	7	-	-	-	-	-	-	1	-	-	6	-	59 - 55
60 - 64	7	-	-	3	-	-	-	2	-	-	2	-	64 - 60
65+	27	-	-	5	-	-	1	-	20	-	1	-	+ 65
Not Stated	-	-	-	-	-	-	-	-	-	-	-	-	غير مبين
Age of Head of Household 55 - 59 Years	-	-	-	-	-	-	-	-	-	-	-	241	عمر رب الأسرة 55 - 59 سنة
Age of Other Household Members	1563	-	3	36	67	110	1	8	5	1089	244	-	عمر باقي الأفراد
Under 15	448	-	-	8	-	110	-	-	-	330	-	-	أقل من 15
15 - 19	295	-	-	-	11	-	-	-	-	284	-	-	19 - 15
20 - 24	290	-	2	7	27	-	-	-	-	254	-	-	24 - 20
25 - 29	179	-	1	7	19	-	-	-	-	150	2	-	29 - 25
30 - 34	79	-	-	4	8	-	-	1	-	59	7	-	34 - 30
35 - 39	33	-	-	-	2	-	-	3	-	12	16	-	39 - 35
40 - 44	26	-	-	1	-	-	-	1	-	-	24	-	44 - 40
45 - 49	57	-	-	1	-	-	-	1	-	-	55	-	49 - 45
50 - 54	87	-	-	1	-	-	-	-	-	-	86	-	54 - 50
55 - 59	45	-	-	2	-	-	-	2	-	-	41	-	59 - 55
60 - 64	11	-	-	1	-	-	-	-	-	-	10	-	64 - 60
65+	13	-	-	4	-	-	1	-	5	-	3	-	+ 65
Not Stated	-	-	-	-	-	-	-	-	-	-	-	-	غير مبين

جدول (8 تابع): أرباب الأسر الفلسطينية حسب فئات العمر بالسنوات والجنس وباقي أفراد الأسر حسب فئات العمر بالسنوات والعلاقة برب الأسرة

Table (8 Cont.): Heads of Palestinian Households by Age Groups in Years and Sex, and Other Households Members by Age Groups in Years and Relationship to Head of Household

Age and Sex of The Head of Household and Age of Other Household Members	علاقة باقي أفراد الأسرة برب الأسرة											أرباب الأسر Heads of Households	عمر وجنس رب الأسرة وعمر باقي أفراد الأسرة
	المجموع Total	غير مبين Not Stated	آخرون Others	أقرباء آخرون Other Relatives	زوجة ابن / زوج بنت Son / Daughter in law	حفيد / حفيدة Grand- child	جد / جدة Grand Father / Mother	أخ / أخت Brother / Sister	أب / أم Father / Mother	ابن / بنت Son / Daughter	زوج / زوجة Spouse		
Age of Head of Household 60 - 64 Years	-	-	-	-	-	-	-	-	-	-	-	218	عمر رب الأسرة 60 - 64 سنة
Age of Other Household Members	1250	-	2	13	80	175	1	14	4	754	207	-	عمر باقي الأفراد
Under 15	340	-	1	3	-	172	-	-	-	164	-	-	أقل من 15
15 - 19	200	-	-	3	12	2	-	-	-	183	-	-	19 - 15
20 - 24	213	-	-	1	34	1	-	-	-	177	-	-	24 - 20
25 - 29	147	-	-	1	23	-	-	-	-	121	2	-	29 - 25
30 - 34	82	-	-	-	8	-	-	-	-	72	2	-	34 - 30
35 - 39	40	-	-	-	3	-	-	-	-	28	9	-	39 - 35
40 - 44	24	-	-	1	-	-	-	1	-	9	13	-	44 - 40
45 - 49	24	-	1	1	-	-	-	2	-	-	20	-	49 - 45
50 - 54	56	-	-	-	-	-	-	5	-	-	51	-	54 - 50
55 - 59	73	-	-	1	-	-	-	1	-	-	71	-	59 - 55
60 - 64	36	-	-	1	-	-	-	3	-	-	32	-	64 - 60
65+	15	-	-	1	-	-	1	2	4	-	7	-	+ 65
Not Stated	-	-	-	-	-	-	-	-	-	-	-	-	غير مبين
Age of Head of Household 65 Years and Over	-	-	-	-	-	-	-	-	-	-	-	370	عمر رب الأسرة 65 سنة فأكثر
Age of Other Household Members	1755	-	1	22	117	322	-	15	3	939	336	-	عمر باقي الأفراد
Under 15	456	-	-	4	-	284	-	-	-	168	-	-	أقل من 15
15 - 19	197	-	-	1	16	24	-	-	-	156	-	-	19 - 15
20 - 24	257	-	-	1	46	8	-	-	-	202	-	-	24 - 20
25 - 29	206	-	1	3	31	5	-	-	-	163	3	-	29 - 25
30 - 34	132	-	-	2	12	1	-	-	-	113	4	-	34 - 30
35 - 39	98	-	-	1	9	-	-	-	-	77	11	-	39 - 35
40 - 44	58	-	-	1	3	-	-	1	-	38	15	-	44 - 40
45 - 49	33	-	-	-	-	-	-	2	-	13	18	-	49 - 45
50 - 54	42	-	-	-	-	-	-	1	-	6	35	-	54 - 50
55 - 59	47	-	-	2	-	-	-	-	-	1	44	-	59 - 55
60 - 64	91	-	-	1	-	-	-	-	-	-	90	-	64 - 60
65+	136	-	-	6	-	-	-	11	3	-	116	-	+ 65
Not Stated	2	-	-	-	-	-	-	-	-	2	-	-	غير مبين

جدول (8 تابع): أرباب الأسر الفلسطينية حسب فئات العمر بالسنوات والجنس وباقي أفراد الأسر حسب فئات العمر بالسنوات والعلاقة برب الأسرة

Table (8 Cont.): Heads of Palestinian Households by Age Groups in Years and Sex, and Other Households Members by Age Groups in Years and Relationship to Head of Household

Age and Sex of The Head of Household and Age of Other Household Members	علاقة باقي أفراد الأسرة برب الأسرة											أرباب الأسر Heads of Households	عمر وجنس رب الأسرة وعمر باقي أفراد الأسرة
	Relationship of other Household Member to Head of Household												
	المجموع Total	غير مبين Not Stated	آخرون Others	أقرباء آخرون Other Relatives	زوجة ابن / زوج بنت Son / Daughter in law	حفيد / حفيدة Grand- child	جد / جدة Grand Father / Mother	أخ / أخت Brother / Sister	أب / أم Father / Mother	ابن / بنت Son / Daughter	زوج / زوجة Spouse		
Age of Head of Household Not Stated	-	-	-	-	-	-	-	-	-	-	-	2	عمر رب الأسرة غير مبين
Age of Other Household Members	15	-	-	-	-	-	-	-	-	13	2	-	عمر باقي الأفراد
Under 15	6	-	-	-	-	-	-	-	-	6	-	-	أقل من 15
15 - 19	3	-	-	-	-	-	-	-	-	3	-	-	19 - 15
20 - 24	1	-	-	-	-	-	-	-	-	1	-	-	24 - 20
25 - 29	2	-	-	-	-	-	-	-	-	2	-	-	29 - 25
30 - 34	-	-	-	-	-	-	-	-	-	-	-	-	34 - 30
35 - 39	1	-	-	-	-	-	-	-	-	1	-	-	39 - 35
40 - 44	-	-	-	-	-	-	-	-	-	-	-	-	44 - 40
45 - 49	1	-	-	-	-	-	-	-	-	-	1	-	49 - 45
50 - 54	-	-	-	-	-	-	-	-	-	-	-	-	54 - 50
55 - 59	1	-	-	-	-	-	-	-	-	-	1	-	59 - 55
60 - 64	-	-	-	-	-	-	-	-	-	-	-	-	64 - 60
65+	-	-	-	-	-	-	-	-	-	-	-	-	+ 65
Not Stated	-	-	-	-	-	-	-	-	-	-	-	-	غير مبين
All Ages	23498	-	42	532	387	768	15	713	365	16333	4343	4533	المجموع لكل الأعمار
Female Head													رب الأسرة أنثى
Age of Head of Household Less Than 25	-	-	-	-	-	-	-	-	-	-	-	8	عمر رب الأسرة أقل من 25 سنة
Age of Other Household Members	23	-	-	1	-	-	-	10	-	12	-	-	عمر باقي الأفراد
Under 15	19	-	-	-	-	-	-	7	-	12	-	-	أقل من 15
15 - 19	2	-	-	-	-	-	-	2	-	-	-	-	19 - 15
20 - 24	1	-	-	-	-	-	-	1	-	-	-	-	24 - 20
25 - 29	-	-	-	-	-	-	-	-	-	-	-	-	29 - 25
30 - 34	-	-	-	-	-	-	-	-	-	-	-	-	34 - 30
35 - 39	-	-	-	-	-	-	-	-	-	-	-	-	39 - 35
40 - 44	-	-	-	-	-	-	-	-	-	-	-	-	44 - 40
45 - 49	-	-	-	-	-	-	-	-	-	-	-	-	49 - 45
50 - 54	-	-	-	-	-	-	-	-	-	-	-	-	54 - 50
55 - 59	-	-	-	-	-	-	-	-	-	-	-	-	59 - 55
60 - 64	-	-	-	-	-	-	-	-	-	-	-	-	64 - 60
65+	1	-	-	1	-	-	-	-	-	-	-	-	+ 65
Not Stated	-	-	-	-	-	-	-	-	-	-	-	-	غير مبين

جدول (8 تابع): أرباب الأسر الفلسطينية حسب فئات العمر بالسنوات والجنس وباقي أفراد الأسر حسب فئات العمر بالسنوات والعلاقة برب الأسرة

Table (8 Cont.): Heads of Palestinian Households by Age Groups in Years and Sex, and Other Households Members by Age Groups in Years and Relationship to Head of Household

Age and Sex of The Head of Household and Age of Other Household Members	علاقة باقي أفراد الأسرة برب الأسرة											أرباب الأسر Heads of Households	عمر وجنس رب الأسرة وعمر باقي أفراد الأسرة
	Relationship of other Household Member to Head of Household												
	المجموع Total	غير مبين Not Stated	آخرون Others	أقرباء آخرون Other Relatives	زوجة ابن / زوج بنت Son / Daughter in law	حفيد / حفيدة Grand- child	جد / جدة Grand Father / Mother	أخ / أخت Brother / Sister	أب / أم Father / Mother	ابن / بنت Son / Daughter	زوج / زوجة Spouse		
Age of Head of Household 25 - 29 Years	-	-	-	-	-	-	-	-	-	-	-	15	عمر رب الأسرة 25 - 29 سنة
Age of Other Household Members	52	-	-	6	-	-	-	-	-	45	1	-	عمر باقي الأفراد
Under 15	48	-	-	3	-	-	-	-	-	45	-	-	أقل من 15
15 - 19	-	-	-	-	-	-	-	-	-	-	-	-	19 - 15
20 - 24	-	-	-	-	-	-	-	-	-	-	-	-	24 - 20
25 - 29	1	-	-	1	-	-	-	-	-	-	-	-	29 - 25
30 - 34	1	-	-	-	-	-	-	-	-	-	1	-	34 - 30
35 - 39	-	-	-	-	-	-	-	-	-	-	-	-	39 - 35
40 - 44	-	-	-	-	-	-	-	-	-	-	-	-	44 - 40
45 - 49	-	-	-	-	-	-	-	-	-	-	-	-	49 - 45
50 - 54	-	-	-	-	-	-	-	-	-	-	-	-	54 - 50
55 - 59	-	-	-	-	-	-	-	-	-	-	-	-	59 - 55
60 - 64	1	-	-	1	-	-	-	-	-	-	-	-	64 - 60
65+	1	-	-	1	-	-	-	-	-	-	-	-	+ 65
Not Stated	-	-	-	-	-	-	-	-	-	-	-	-	غير مبين
Age of Head of Household 30 - 34 Years	-	-	-	-	-	-	-	-	-	-	-	23	عمر رب الأسرة 30 - 34 سنة
Age of Other Household Members	94	-	-	2	-	-	-	-	1	91	-	-	عمر باقي الأفراد
Under 15	84	-	-	-	-	-	-	-	-	84	-	-	أقل من 15
15 - 19	7	-	-	-	-	-	-	-	-	7	-	-	19 - 15
20 - 24	-	-	-	-	-	-	-	-	-	-	-	-	24 - 20
25 - 29	-	-	-	-	-	-	-	-	-	-	-	-	29 - 25
30 - 34	-	-	-	-	-	-	-	-	-	-	-	-	34 - 30
35 - 39	-	-	-	-	-	-	-	-	-	-	-	-	39 - 35
40 - 44	-	-	-	-	-	-	-	-	-	-	-	-	44 - 40
45 - 49	-	-	-	-	-	-	-	-	-	-	-	-	49 - 45
50 - 54	-	-	-	-	-	-	-	-	-	-	-	-	54 - 50
55 - 59	-	-	-	-	-	-	-	-	-	-	-	-	59 - 55
60 - 64	1	-	-	-	-	-	-	-	1	-	-	-	64 - 60
65+	2	-	-	2	-	-	-	-	-	-	-	-	+ 65
Not Stated	-	-	-	-	-	-	-	-	-	-	-	-	غير مبين

جدول (8 تابع): أرباب الأسر الفلسطينية حسب فئات العمر بالسنوات والجنس وباقي أفراد الأسر حسب فئات العمر بالسنوات والعلاقة برب الأسرة

Table (8 Cont.): Heads of Palestinian Households by Age Groups in Years and Sex, and Other Households Members by Age Groups in Years and Relationship to Head of Household

Age and Sex of The Head of Household and Age of Other Household Members	علاقة باقي أفراد الأسرة برب الأسرة											أرباب الأسر Heads of Households	عمر وجنس رب الأسرة وعمر باقي أفراد الأسرة	
	Relationship of other Household Member to Head of Household													
	المجموع Total	غير مبين Not Stated	آخرون Others	أقرباء آخرون Other Relatives	زوجة ابن / زوج بنت Son / Daughter in law	حفيد / حفيدة Grand- child	جد / جدة Grand Father / Mother	أخ / أخت Brother / Sister	أب / أم Father / Mother	ابن / بنت Son / Daughter	زوج / زوجة Spouse			
Age of Head of Household 35 - 39 Years	-	-	-	-	-	-	-	-	-	-	-	-	47	عمر رب الأسرة 35 - 39 سنة
Age of Other Household Members	195	-	-	14	-	-	-	1	2	178	-	-	-	عمر باقي الأفراد
Under 15	133	-	-	5	-	-	-	-	-	128	-	-	-	أقل من 15
15 - 19	50	-	-	2	-	-	-	-	-	48	-	-	-	19 - 15
20 - 24	3	-	-	1	-	-	-	-	-	2	-	-	-	24 - 20
25 - 29	2	-	-	1	-	-	-	1	-	-	-	-	-	29 - 25
30 - 34	3	-	-	3	-	-	-	-	-	-	-	-	-	34 - 30
35 - 39	-	-	-	-	-	-	-	-	-	-	-	-	-	39 - 35
40 - 44	-	-	-	-	-	-	-	-	-	-	-	-	-	44 - 40
45 - 49	-	-	-	-	-	-	-	-	-	-	-	-	-	49 - 45
50 - 54	2	-	-	2	-	-	-	-	-	-	-	-	-	54 - 50
55 - 59	-	-	-	-	-	-	-	-	-	-	-	-	-	59 - 55
60 - 64	-	-	-	-	-	-	-	-	-	-	-	-	-	64 - 60
65+	1	-	-	-	-	-	-	-	1	-	-	-	-	+ 65
Not Stated	1	-	-	-	-	-	-	-	1	-	-	-	-	غير مبين
Age of Head of Household 40 - 44 Years	-	-	-	-	-	-	-	-	-	-	-	-	50	عمر رب الأسرة 40 - 44 سنة
Age of Other Household Members	271	-	3	24	8	6	-	5	2	222	1	-	-	عمر باقي الأفراد
Under 15	120	-	-	8	-	6	-	-	-	106	-	-	-	أقل من 15
15 - 19	72	-	-	3	2	-	-	-	-	67	-	-	-	19 - 15
20 - 24	47	-	1	5	3	-	-	-	-	38	-	-	-	24 - 20
25 - 29	20	-	1	2	3	-	-	3	-	11	-	-	-	29 - 25
30 - 34	2	-	-	2	-	-	-	-	-	-	-	-	-	34 - 30
35 - 39	1	-	-	-	-	-	-	-	-	-	1	-	-	39 - 35
40 - 44	2	-	-	1	-	-	-	1	-	-	-	-	-	44 - 40
45 - 49	2	-	-	1	-	-	-	1	-	-	-	-	-	49 - 45
50 - 54	-	-	-	-	-	-	-	-	-	-	-	-	-	54 - 50
55 - 59	-	-	-	-	-	-	-	-	-	-	-	-	-	59 - 55
60 - 64	-	-	-	-	-	-	-	-	-	-	-	-	-	64 - 60
65+	5	-	1	2	-	-	-	-	2	-	-	-	-	+ 65
Not Stated	-	-	-	-	-	-	-	-	-	-	-	-	-	غير مبين

جدول (8 تابع): أرباب الأسر الفلسطينية حسب فئات العمر بالسنوات والجنس وباقي أفراد الأسر حسب فئات العمر بالسنوات والعلاقة برب الأسرة

Table (8 Cont.): Heads of Palestinian Households by Age Groups in Years and Sex, and Other Households Members by Age Groups in Years and Relationship to Head of Household

Age and Sex of The Head of Household and Age of Other Household Members	علاقة باقي أفراد الأسرة برب الأسرة											أرباب الأسر Heads of Households	عمر وجنس رب الأسرة وعمر باقي أفراد الأسرة
	Relationship of other Household Member to Head of Household												
	المجموع Total	غير مبين Not Stated	آخرون Others	أقرباء آخرون Other Relatives	زوجة ابن / زوج بنت Son / Daughter in law	حفيد / حفيدة Grand- child	جد / جدة Grand Father / Mother	أخ / أخت Brother / Sister	أب / أم Father / Mother	ابن / بنت Son / Daughter	زوج / زوجة Spouse		
Age of Head of Household 45 - 49 Years	-	-	-	-	-	-	-	-	-	-	-	53	عمر رب الأسرة 45 - 49 سنة
Age of Other Household Members	255	-	-	13	6	14	1	3	1	216	1	-	عمر باقي الأفراد
Under 15	81	-	-	-	-	14	-	-	-	67	-	-	أقل من 15
15 - 19	64	-	-	1	-	-	-	-	-	63	-	-	19 - 15
20 - 24	70	-	-	8	6	-	-	-	-	56	-	-	24 - 20
25 - 29	25	-	-	-	-	-	-	-	-	25	-	-	29 - 25
30 - 34	6	-	-	1	-	-	-	-	-	5	-	-	34 - 30
35 - 39	1	-	-	1	-	-	-	-	-	-	-	-	39 - 35
40 - 44	1	-	-	-	-	-	-	1	-	-	-	-	44 - 40
45 - 49	1	-	-	1	-	-	-	-	-	-	-	-	49 - 45
50 - 54	-	-	-	-	-	-	-	-	-	-	-	-	54 - 50
55 - 59	2	-	-	-	-	-	-	1	-	-	1	-	59 - 55
60 - 64	-	-	-	-	-	-	-	-	-	-	-	-	64 - 60
65+	4	-	-	1	-	-	1	1	1	-	-	-	+ 65
Not Stated	-	-	-	-	-	-	-	-	-	-	-	-	غير مبين
Age of Head of Household 50 - 54 Years	-	-	-	-	-	-	-	-	-	-	-	65	عمر رب الأسرة 50 - 54 سنة
Age of Other Household Members	236	-	-	11	15	34	-	4	3	169	-	-	عمر باقي الأفراد
Under 15	66	-	-	7	-	32	-	-	-	27	-	-	أقل من 15
15 - 19	54	-	-	1	2	1	-	-	-	50	-	-	19 - 15
20 - 24	54	-	-	-	8	1	-	-	-	45	-	-	24 - 20
25 - 29	38	-	-	3	4	-	-	-	-	31	-	-	29 - 25
30 - 34	14	-	-	-	1	-	-	-	-	13	-	-	34 - 30
35 - 39	3	-	-	-	-	-	-	-	-	3	-	-	39 - 35
40 - 44	-	-	-	-	-	-	-	-	-	-	-	-	44 - 40
45 - 49	1	-	-	-	-	-	-	1	-	-	-	-	49 - 45
50 - 54	3	-	-	-	-	-	-	3	-	-	-	-	54 - 50
55 - 59	-	-	-	-	-	-	-	-	-	-	-	-	59 - 55
60 - 64	-	-	-	-	-	-	-	-	-	-	-	-	64 - 60
65+	3	-	-	-	-	-	-	-	3	-	-	-	+ 65
Not Stated	-	-	-	-	-	-	-	-	-	-	-	-	غير مبين

جدول (8 تابع): أرباب الأسر الفلسطينية حسب فئات العمر بالسنوات والجنس وباقي أفراد الأسر حسب فئات العمر بالسنوات والعلاقة برب الأسرة

Table (8 Cont.): Heads of Palestinian Households by Age Groups in Years and Sex, and Other Households Members by Age Groups in Years and Relationship to Head of Household

Age and Sex of The Head of Household and Age of Other Household Members	علاقة باقي أفراد الأسرة برب الأسرة											أرباب الأسر Heads of Households	عمر وجنس رب الأسرة وعمر باقي أفراد الأسرة
	Relationship of other Household Member to Head of Household												
	المجموع Total	غير مبين Not Stated	آخرون Others	أقرباء آخرون Other Relatives	زوجة ابن / زوج بنت Son / Daughter in law	حفيد / حفيدة Grand- child	جد / جدة Grand Father / Mother	أخ / أخت Brother / Sister	أب / أم Father / Mother	ابن / بنت Son / Daughter	زوج / زوجة Spouse		
Age of Head of Household 55 - 59 Years	-	-	-	-	-	-	-	-	-	-	-	73	عمر رب الأسرة 55 - 59 سنة
Age of Other Household Members	257	-	1	2	23	37	-	7	-	186	1	-	عمر باقي الأفراد
Under 15	43	-	-	-	-	36	-	-	-	7	-	-	أقل من 15
15 - 19	52	-	-	1	5	-	-	-	-	46	-	-	19 - 15
20 - 24	70	-	-	1	8	-	-	-	-	61	-	-	24 - 20
25 - 29	49	-	1	-	6	1	-	-	-	41	-	-	29 - 25
30 - 34	26	-	-	-	2	-	-	-	-	24	-	-	34 - 30
35 - 39	8	-	-	-	1	-	-	1	-	6	-	-	39 - 35
40 - 44	2	-	-	-	-	-	-	1	-	1	-	-	44 - 40
45 - 49	3	-	-	-	1	-	-	1	-	-	1	-	49 - 45
50 - 54	2	-	-	-	-	-	-	2	-	-	-	-	54 - 50
55 - 59	1	-	-	-	-	-	-	1	-	-	-	-	59 - 55
60 - 64	1	-	-	-	-	-	-	1	-	-	-	-	64 - 60
65+	-	-	-	-	-	-	-	-	-	-	-	-	+ 65
Not Stated	-	-	-	-	-	-	-	-	-	-	-	-	غير مبين
Age of Head of Household 60 - 64 Years	-	-	-	-	-	-	-	-	-	-	-	64	عمر رب الأسرة 60 - 64 سنة
Age of Other Household Members	196	-	-	11	19	64	-	1	-	101	-	-	عمر باقي الأفراد
Under 15	63	-	-	2	1	59	-	-	-	1	-	-	أقل من 15
15 - 19	22	-	-	1	6	5	-	-	-	10	-	-	19 - 15
20 - 24	22	-	-	-	2	-	-	-	-	20	-	-	24 - 20
25 - 29	39	-	-	3	5	-	-	-	-	31	-	-	29 - 25
30 - 34	27	-	-	2	4	-	-	-	-	21	-	-	34 - 30
35 - 39	14	-	-	1	1	-	-	-	-	12	-	-	39 - 35
40 - 44	4	-	-	-	-	-	-	-	-	4	-	-	44 - 40
45 - 49	1	-	-	-	-	-	-	-	-	1	-	-	49 - 45
50 - 54	-	-	-	-	-	-	-	-	-	-	-	-	54 - 50
55 - 59	-	-	-	-	-	-	-	-	-	-	-	-	59 - 55
60 - 64	1	-	-	-	-	-	-	1	-	-	-	-	64 - 60
65+	2	-	-	2	-	-	-	-	-	-	-	-	+ 65
Not Stated	1	-	-	-	-	-	-	-	-	1	-	-	غير مبين

جدول (8 تابع): أرباب الأسر الفلسطينية حسب فئات العمر بالسنوات والجنس وباقي أفراد الأسر حسب فئات العمر بالسنوات والعلاقة برب الأسرة

Table (8 Cont.): Heads of Palestinian Households by Age Groups in Years and Sex, and Other Households Members by Age Groups in Years and Relationship to Head of Household

Age and Sex of The Head of Household and Age of Other Household Members	علاقة باقي أفراد الأسرة برب الأسرة											أرباب الأسر Heads of Households	عمر وجنس رب الأسرة وعمر باقي أفراد الأسرة
	Relationship of other Household Member to Head of Household												
	المجموع Total	غير مبين Not Stated	آخرون Others	أقرباء آخرون Other Relatives	زوجة ابن / زوج بنت Son / Daughter in law	حفيد / حفيدة Grand- child	جد / جدة Grand Father / Mother	أخ / أخت Brother / Sister	أب / أم Father / Mother	ابن / بنت Son / Daughter	زوج / زوجة Spouse		
Age of Head of Household 65 Years and Over	-	-	-	-	-	-	-	-	-	-	-	154	عمر رب الأسرة 65 سنة فأكثر
Age of Other Household Members	229	-	1	15	12	45	-	12	1	143	-	-	عمر باقي الأفراد
Under 15	33	-	-	3	-	26	-	-	-	4	-	-	أقل من 15
15 - 19	25	-	1	2	2	11	-	-	-	9	-	-	19 - 15
20 - 24	29	-	-	1	3	6	-	-	-	19	-	-	24 - 20
25 - 29	28	-	-	1	3	2	-	-	-	22	-	-	29 - 25
30 - 34	33	-	-	1	3	-	-	-	-	29	-	-	34 - 30
35 - 39	24	-	-	-	1	-	-	-	-	23	-	-	39 - 35
40 - 44	16	-	-	1	-	-	-	1	-	14	-	-	44 - 40
45 - 49	16	-	-	-	-	-	-	-	-	16	-	-	49 - 45
50 - 54	3	-	-	-	-	-	-	-	-	3	-	-	54 - 50
55 - 59	4	-	-	2	-	-	-	1	-	1	-	-	59 - 55
60 - 64	5	-	-	-	-	-	-	3	-	2	-	-	64 - 60
65+	11	-	-	3	-	-	-	7	1	-	-	-	+ 65
Not Stated	2	-	-	1	-	-	-	-	-	1	-	-	غير مبين
Age of Head of Household Not Stated	-	-	-	-	-	-	-	-	-	-	-	1	عمر رب الأسرة غير مبين
Age of Other Household Members	1	-	-	-	-	-	-	-	-	1	-	-	عمر باقي الأفراد
Under 15	-	-	-	-	-	-	-	-	-	-	-	-	أقل من 15
15 - 19	-	-	-	-	-	-	-	-	-	-	-	-	19 - 15
20 - 24	-	-	-	-	-	-	-	-	-	-	-	-	24 - 20
25 - 29	-	-	-	-	-	-	-	-	-	-	-	-	29 - 25
30 - 34	-	-	-	-	-	-	-	-	-	-	-	-	34 - 30
35 - 39	-	-	-	-	-	-	-	-	-	-	-	-	39 - 35
40 - 44	-	-	-	-	-	-	-	-	-	-	-	-	44 - 40
45 - 49	1	-	-	-	-	-	-	-	-	1	-	-	49 - 45
50 - 54	-	-	-	-	-	-	-	-	-	-	-	-	54 - 50
55 - 59	-	-	-	-	-	-	-	-	-	-	-	-	59 - 55
60 - 64	-	-	-	-	-	-	-	-	-	-	-	-	64 - 60
65+	-	-	-	-	-	-	-	-	-	-	-	-	+ 65
Not Stated	-	-	-	-	-	-	-	-	-	-	-	-	غير مبين
All Ages	1809	-	5	99	83	200	1	43	10	1364	4	553	المجموع لكل الأعمار

جدول (8 تابع): أرباب الأسر الفلسطينية حسب فئات العمر بالسنوات والجنس وباقي أفراد الأسر حسب فئات العمر بالسنوات والعلاقة برب الأسرة

Table (8 Cont.): Heads of Palestinian Households by Age Groups in Years and Sex, and Other Households Members by Age Groups in Years and Relationship to Head of Household

Age and Sex of The Head of Household and Age of Other Household Members	علاقة باقي أفراد الأسرة برب الأسرة											أرباب الأسر Heads of Households	عمر وجنس رب الأسرة وعمر باقي أفراد الأسرة
	المجموع Total	غير مبين Not Stated	آخرون Others	أقرباء آخرون Other Relatives	زوجة ابن / زوج بنت Son / Daughter in law	حفيد / حفيدة Grand- child	جد / جدة Grand Father / Mother	أخ / أخت Brother / Sister	أب / أم Father / Mother	ابن / بنت Son / Daughter	زوج / زوجة Spouse		
Both Sexes													
Age of Head of Household Less Than 25	-	-	-	-	-	-	-	-	-	-	-	329	كلا الجنسين
Age of Other Household Members	775	-	1	23	-	-	2	187	52	261	249	عمر رب الأسرة أقل من 25 سنة	
Under 15	340	-	-	1	-	-	-	78	-	261	-	عمر باقي الأفراد	
15 - 19	147	-	-	7	-	-	-	51	-	-	89	أقل من 15	
20 - 24	179	-	-	3	-	-	-	39	-	-	137	19 - 15	
25 - 29	35	-	-	6	-	-	-	9	-	-	20	24 - 20	
30 - 34	8	-	-	-	-	-	-	6	-	-	2	29 - 25	
35 - 39	5	-	-	-	-	-	-	2	3	-	-	34 - 30	
40 - 44	15	-	-	2	-	-	-	-	12	-	1	39 - 35	
45 - 49	6	-	-	-	-	-	-	-	6	-	-	44 - 40	
50 - 54	13	-	1	1	-	-	-	-	11	-	-	49 - 45	
55 - 59	5	-	-	-	-	-	-	-	5	-	-	54 - 50	
60 - 64	4	-	-	1	-	-	-	-	3	-	-	59 - 55	
65+	16	-	-	2	-	-	2	-	12	-	-	64 - 60	
Not Stated	2	-	-	-	-	-	-	2	-	-	-	+ 65	
Age of Head of Household 25 - 29 Years	-	-	-	-	-	-	-	-	-	-	-	غير مبين	
Age of Other Household Members	2123	-	4	91	-	-	2	183	76	1170	597	عمر رب الأسرة 25 - 29 سنة	
Under 15	1240	-	2	44	-	-	-	24	-	1170	-	عمر باقي الأفراد	
15 - 19	111	-	-	9	-	-	-	42	-	-	60	أقل من 15	
20 - 24	371	-	-	15	-	-	-	52	-	-	304	19 - 15	
25 - 29	242	-	2	7	-	-	-	32	-	-	201	24 - 20	
30 - 34	53	-	-	4	-	-	-	19	-	-	30	29 - 25	
35 - 39	11	-	-	3	-	-	-	7	-	-	1	34 - 30	
40 - 44	9	-	-	-	-	-	-	6	3	-	-	39 - 35	
45 - 49	8	-	-	-	-	-	-	1	7	-	-	44 - 40	
50 - 54	19	-	-	4	-	-	-	-	15	-	-	49 - 45	
55 - 59	12	-	-	1	-	-	-	-	11	-	-	54 - 50	
60 - 64	20	-	-	1	-	-	-	-	19	-	-	59 - 55	
65+	26	-	-	3	-	-	2	-	21	-	-	64 - 60	
Not Stated	1	-	-	-	-	-	-	-	-	-	1	+ 65	
												غير مبين	

جدول (8 تابع): أرباب الأسر الفلسطينية حسب فئات العمر بالسنوات والجنس وباقي أفراد الأسر حسب فئات العمر بالسنوات والعلاقة برب الأسرة

Table (8 Cont.): Heads of Palestinian Households by Age Groups in Years and Sex, and Other Households Members by Age Groups in Years and Relationship to Head of Household

Age and Sex of The Head of Household and Age of Other Household Members	علاقة باقي أفراد الأسرة برب الأسرة											أرباب الأسر Heads of Households	عمر وجنس رب الأسرة وعمر باقي أفراد الأسرة
	Relationship of other Household Member to Head of Household												
	المجموع Total	غير مبين Not Stated	آخرون Others	أقرباء آخرون Other Relatives	زوجة ابن / Son / Daughter in law	حفيد / حفيدة Grand-child	جد / جدة Grand Father / Mother	أخ / أخت Brother / Sister	أب / أم Father / Mother	ابن / بنت Son / Daughter	زوج / زوجة Spouse		
Age of Head of Household 30 - 34 Years	-	-	-	-	-	-	-	-	-	-	-	840	عمر رب الأسرة 30 - 34 سنة
Age of Other Household Members	3841	-	5	125	1	-	4	166	81	2670	789	-	عمر باقي الأفراد
Under 15	2711	-	3	47	-	-	-	10	-	2651	-	-	أقل من 15
15 - 19	70	-	-	11	-	-	-	21	-	17	21	-	19 - 15
20 - 24	208	-	-	18	-	-	-	34	-	-	156	-	24 - 20
25 - 29	403	-	1	21	1	-	-	49	-	-	331	-	29 - 25
30 - 34	277	-	-	7	-	-	-	30	-	-	240	-	34 - 30
35 - 39	51	-	1	3	-	-	-	11	-	-	36	-	39 - 35
40 - 44	9	-	-	-	-	-	-	4	-	-	5	-	44 - 40
45 - 49	6	-	-	1	-	-	-	3	2	-	-	-	49 - 45
50 - 54	15	-	-	1	-	-	-	2	12	-	-	-	54 - 50
55 - 59	13	-	-	3	-	-	-	-	10	-	-	-	59 - 55
60 - 64	25	-	-	6	-	-	-	1	18	-	-	-	64 - 60
65+	47	-	-	4	-	-	4	-	39	-	-	-	+ 65
Not Stated	6	-	-	3	-	-	-	1	-	2	-	-	غير مبين
Age of Head of Household 35 - 39 Years	-	-	-	-	-	-	-	-	-	-	-	755	عمر رب الأسرة 35 - 39 سنة
Age of Other Household Members	4129	-	8	95	1	-	1	67	63	3193	701	-	عمر باقي الأفراد
Under 15	3005	-	5	26	-	-	-	1	-	2973	-	-	أقل من 15
15 - 19	238	-	-	15	1	-	-	3	-	213	6	-	19 - 15
20 - 24	75	-	-	13	-	-	-	11	-	7	44	-	24 - 20
25 - 29	194	-	-	15	-	-	-	12	-	-	167	-	29 - 25
30 - 34	319	-	2	7	-	-	-	18	-	-	292	-	34 - 30
35 - 39	173	-	-	1	-	-	-	9	-	-	163	-	39 - 35
40 - 44	38	-	-	3	-	-	-	8	-	-	27	-	44 - 40
45 - 49	4	-	-	-	-	-	-	2	-	-	2	-	49 - 45
50 - 54	6	-	-	4	-	-	-	2	-	-	-	-	54 - 50
55 - 59	5	-	-	2	-	-	-	-	3	-	-	-	59 - 55
60 - 64	11	-	-	3	-	-	-	-	8	-	-	-	64 - 60
65+	59	-	1	5	-	-	1	1	51	-	-	-	+ 65
Not Stated	2	-	-	1	-	-	-	-	1	-	-	-	غير مبين

جدول (8 تابع): أرباب الأسر الفلسطينية حسب فئات العمر بالسنوات والجنس وباقي أفراد الأسر حسب فئات العمر بالسنوات والعلاقة برب الأسرة

Table (8 Cont.): Heads of Palestinian Households by Age Groups in Years and Sex, and Other Households Members by Age Groups in Years and Relationship to Head of Household

Age and Sex of The Head of Household and Age of Other Household Members	علاقة باقي أفراد الأسرة برب الأسرة											أرباب الأسر Heads of Households	عمر وجنس رب الأسرة وعمر باقي أفراد الأسرة
	Relationship of other Household Member to Head of Household												
	المجموع Total	غير مبين Not Stated	آخرون Others	أقرباء آخرون Other Relatives	زوجة ابن / Son / Daughter in law	حفيد / حفيدة Grand-child	جد / جدة Grand Father / Mother	أخ / أخت Brother / Sister	أب / أم Father / Mother	ابن / بنت Son / Daughter	زوج / زوجة Spouse		
Age of Head of Household 40 - 44 Years	-	-	-	-	-	-	-	-	-	-	-	539	عمر رب الأسرة 40 - 44 سنة
Age of Other Household Members	3651	-	7	60	27	16	2	37	39	2963	500	-	عمر باقي الأفراد
Under 15	2253	-	-	14	-	16	-	2	-	2221	-	-	أقل من 15
15 - 19	598	-	-	9	9	-	-	-	-	579	1	-	19 - 15
20 - 24	187	-	2	15	12	-	-	2	-	150	6	-	24 - 20
25 - 29	85	-	1	6	6	-	-	10	-	13	49	-	29 - 25
30 - 34	125	-	-	3	-	-	-	5	-	-	117	-	34 - 30
35 - 39	215	-	-	1	-	-	-	4	-	-	210	-	39 - 35
40 - 44	105	-	1	1	-	-	-	5	-	-	98	-	44 - 40
45 - 49	25	-	1	2	-	-	-	5	-	-	17	-	49 - 45
50 - 54	4	-	-	1	-	-	-	2	-	-	1	-	54 - 50
55 - 59	6	-	-	2	-	-	-	2	1	-	1	-	59 - 55
60 - 64	13	-	-	3	-	-	-	-	10	-	-	-	64 - 60
65+	35	-	2	3	-	-	2	-	28	-	-	-	+ 65
Not Stated	-	-	-	-	-	-	-	-	-	-	-	-	غير مبين
Age of Head of Household 45 - 49 Years	-	-	-	-	-	-	-	-	-	-	-	433	عمر رب الأسرة 45 - 49 سنة
Age of Other Household Members	2868	-	4	81	44	60	2	37	28	2232	380	-	عمر باقي الأفراد
Under 15	1264	-	3	18	-	60	-	1	-	1182	-	-	أقل من 15
15 - 19	638	-	-	7	12	-	-	2	-	616	1	-	19 - 15
20 - 24	404	-	-	20	23	-	-	1	-	356	4	-	24 - 20
25 - 29	102	-	1	13	8	-	-	2	-	72	6	-	29 - 25
30 - 34	60	-	-	6	-	-	-	6	-	6	42	-	34 - 30
35 - 39	100	-	-	6	-	-	-	8	-	-	86	-	39 - 35
40 - 44	141	-	-	1	-	-	-	6	-	-	134	-	44 - 40
45 - 49	89	-	-	2	-	-	-	2	-	-	85	-	49 - 45
50 - 54	21	-	-	1	-	-	-	3	-	-	17	-	54 - 50
55 - 59	6	-	-	-	-	-	-	2	-	-	4	-	59 - 55
60 - 64	7	-	-	3	-	-	-	2	1	-	1	-	64 - 60
65+	35	-	-	4	-	-	2	2	27	-	-	-	+ 65
Not Stated	1	-	-	-	1	-	-	-	-	-	-	-	غير مبين

جدول (8 تابع): أرباب الأسر الفلسطينية حسب فئات العمر بالسنوات والجنس وباقي أفراد الأسر حسب فئات العمر بالسنوات والعلاقة برب الأسرة

Table (8 Cont.): Heads of Palestinian Households by Age Groups in Years and Sex, and Other Households Members by Age Groups in Years and Relationship to Head of Household

Age and Sex of The Head of Household and Age of Other Household Members	علاقة باقي أفراد الأسرة برب الأسرة											أرباب الأسر Heads of Households	عمر وجنس رب الأسرة وعمر باقي أفراد الأسرة
	Relationship of other Household Member to Head of Household												
	المجموع Total	غير مبين Not Stated	آخرون Others	أقرباء آخرون Other Relatives	زوجة ابن / زوج بنت Son / Daughter in law	حفيد / حفيدة Grand-child	جد / جدة Grand Father / Mother	أخ / أخت Brother / Sister	أب / أم Father / Mother	ابن / بنت Son / Daughter	زوج / زوجة Spouse		
Age of Head of Household 50 - 54 Years	-	-	-	-	-	-	-	-	-	-	-	403	عمر رب الأسرة 50 - 54 سنة
Age of Other Household Members	2654	-	10	57	79	139	1	22	23	1982	341	-	عمر باقي الأفراد
Under 15	1006	-	4	16	-	136	-	-	-	850	-	-	أقل من 15
15 - 19	546	-	2	8	17	2	-	-	-	517	-	-	19 - 15
20 - 24	456	-	-	6	38	1	-	1	-	407	3	-	24 - 20
25 - 29	217	-	2	7	21	-	-	1	-	181	5	-	29 - 25
30 - 34	55	-	2	4	3	-	-	3	-	23	20	-	34 - 30
35 - 39	44	-	-	1	-	-	-	-	-	4	39	-	39 - 35
40 - 44	85	-	-	3	-	-	-	3	-	-	79	-	44 - 40
45 - 49	128	-	-	3	-	-	-	6	-	-	119	-	49 - 45
50 - 54	73	-	-	1	-	-	-	5	-	-	67	-	54 - 50
55 - 59	7	-	-	-	-	-	-	1	-	-	6	-	59 - 55
60 - 64	7	-	-	3	-	-	-	2	-	-	2	-	64 - 60
65+	30	-	-	5	-	-	1	-	23	-	1	-	+ 65
Not Stated	-	-	-	-	-	-	-	-	-	-	-	-	غير مبين
Age of Head of Household 55 - 59 Years	-	-	-	-	-	-	-	-	-	-	-	314	عمر رب الأسرة 55 - 59 سنة
Age of Other Household Members	1820	-	4	38	90	147	1	15	5	1275	245	-	عمر باقي الأفراد
Under 15	491	-	-	8	-	146	-	-	-	337	-	-	أقل من 15
15 - 19	347	-	-	1	16	-	-	-	-	330	-	-	19 - 15
20 - 24	360	-	2	8	35	-	-	-	-	315	-	-	24 - 20
25 - 29	228	-	2	7	25	1	-	-	-	191	2	-	29 - 25
30 - 34	105	-	-	4	10	-	-	1	-	83	7	-	34 - 30
35 - 39	41	-	-	-	3	-	-	4	-	18	16	-	39 - 35
40 - 44	28	-	-	1	-	-	-	2	-	1	24	-	44 - 40
45 - 49	60	-	-	1	1	-	-	2	-	-	56	-	49 - 45
50 - 54	89	-	-	1	-	-	-	2	-	-	86	-	54 - 50
55 - 59	46	-	-	2	-	-	-	3	-	-	41	-	59 - 55
60 - 64	12	-	-	1	-	-	-	1	-	-	10	-	64 - 60
65+	13	-	-	4	-	-	1	-	5	-	3	-	+ 65
Not Stated	-	-	-	-	-	-	-	-	-	-	-	-	غير مبين

جدول (8 تابع): أرباب الأسر الفلسطينية حسب فئات العمر بالسنوات والجنس وباقي أفراد الأسر حسب فئات العمر بالسنوات والعلاقة برب الأسرة

Table (8 Cont.): Heads of Palestinian Households by Age Groups in Years and Sex, and Other Households Members by Age Groups in Years and Relationship to Head of Household

Age and Sex of The Head of Household and Age of Other Household Members	علاقة باقي أفراد الأسرة برب الأسرة											أرباب الأسر Heads of Households	عمر وجنس رب الأسرة وعمر باقي أفراد الأسرة
	Relationship of other Household Member to Head of Household												
	المجموع Total	غير مبين Not Stated	آخرون Others	أقرباء آخرون Other Relatives	زوجة ابن / زوج بنت Son / Daughter in law	حفيد / حفيدة Grand-child	جد / جدة Grand Father / Mother	أخ / أخت Brother / Sister	أب / أم Father / Mother	ابن / بنت Son / Daughter	زوج / زوجة Spouse		
Age of Head of Household 60 - 64 Years	-	-	-	-	-	-	-	-	-	-	-	282	عمر رب الأسرة 60 - 64 سنة
Age of Other Household Members	1446	-	2	24	99	239	1	15	4	855	207	-	عمر باقي الأفراد
Under 15	403	-	1	5	1	231	-	-	-	165	-	-	أقل من 15
15 - 19	222	-	-	4	18	7	-	-	-	193	-	-	15 - 19
20 - 24	235	-	-	1	36	1	-	-	-	197	-	-	20 - 24
25 - 29	186	-	-	4	28	-	-	-	-	152	2	-	25 - 29
30 - 34	109	-	-	2	12	-	-	-	-	93	2	-	30 - 34
35 - 39	54	-	-	1	4	-	-	-	-	40	9	-	35 - 39
40 - 44	28	-	-	1	-	-	-	1	-	13	13	-	40 - 44
45 - 49	25	-	1	1	-	-	-	2	-	1	20	-	45 - 49
50 - 54	56	-	-	-	-	-	-	5	-	-	51	-	50 - 54
55 - 59	73	-	-	1	-	-	-	1	-	-	71	-	55 - 59
60 - 64	37	-	-	1	-	-	-	4	-	-	32	-	60 - 64
65+	17	-	-	3	-	-	1	2	4	-	7	-	+ 65
Not Stated	1	-	-	-	-	-	-	-	-	1	-	-	غير مبين
Age of Head of Household 65 Years and Over	-	-	-	-	-	-	-	-	-	-	-	524	عمر رب الأسرة 65 سنة فأكثر
Age of Other Household Members	1984	-	2	37	129	367	-	27	4	1082	336	-	عمر باقي الأفراد
Under 15	489	-	-	7	-	310	-	-	-	172	-	-	أقل من 15
15 - 19	222	-	1	3	18	35	-	-	-	165	-	-	15 - 19
20 - 24	286	-	-	2	49	14	-	-	-	221	-	-	20 - 24
25 - 29	234	-	1	4	34	7	-	-	-	185	3	-	25 - 29
30 - 34	165	-	-	3	15	1	-	-	-	142	4	-	30 - 34
35 - 39	122	-	-	1	10	-	-	-	-	100	11	-	35 - 39
40 - 44	74	-	-	2	3	-	-	2	-	52	15	-	40 - 44
45 - 49	49	-	-	-	-	-	-	2	-	29	18	-	45 - 49
50 - 54	45	-	-	-	-	-	-	1	-	9	35	-	50 - 54
55 - 59	51	-	-	4	-	-	-	1	-	2	44	-	55 - 59
60 - 64	96	-	-	1	-	-	-	3	-	2	90	-	60 - 64
65+	147	-	-	9	-	-	-	18	4	-	116	-	+ 65
Not Stated	4	-	-	1	-	-	-	-	-	3	-	-	غير مبين

جدول (8 تابع): أرباب الأسر الفلسطينية حسب فئات العمر بالسنوات والجنس وباقي أفراد الأسر حسب فئات العمر بالسنوات والعلاقة برب الأسرة

Table (8 Cont.): Heads of Palestinian Households by Age Groups in Years and Sex, and Other Households Members by Age Groups in Years and Relationship to Head of Household

Age and Sex of The Head of Household and Age of Other Household Members	علاقة باقي أفراد الأسرة برب الأسرة											أرباب الأسر Heads of Households	عمر وجنس رب الأسرة وعمر باقي أفراد الأسرة
	Relationship of other Household Member to Head of Household												
	المجموع Total	غير مبين Not Stated	آخرون Others	أقرباء آخرون Other Relatives	زوجة ابن / زوج بنت Son / Daughter in law	حفيد / حفيدة Grand- child	جد / جدة Grand Father / Mother	أخ / أخت Brother / Sister	أب / أم Father / Mother	ابن / بنت Son / Daughter	زوج / زوجة Spouse		
Age of Head of Household Not Stated	-	-	-	-	-	-	-	-	-	-	-	3	عمر رب الأسرة غير مبين
Age of Other Household Members	16	-	-	-	-	-	-	-	-	14	2	-	عمر باقي الأفراد
Under 15	6	-	-	-	-	-	-	-	-	6	-	-	أقل من 15
15 - 19	3	-	-	-	-	-	-	-	-	3	-	-	19 - 15
20 - 24	1	-	-	-	-	-	-	-	-	1	-	-	24 - 20
25 - 29	2	-	-	-	-	-	-	-	-	2	-	-	29 - 25
30 - 34	-	-	-	-	-	-	-	-	-	-	-	-	34 - 30
35 - 39	1	-	-	-	-	-	-	-	-	1	-	-	39 - 35
40 - 44	-	-	-	-	-	-	-	-	-	-	-	-	44 - 40
45 - 49	2	-	-	-	-	-	-	-	-	1	1	-	49 - 45
50 - 54	-	-	-	-	-	-	-	-	-	-	-	-	54 - 50
55 - 59	1	-	-	-	-	-	-	-	-	-	1	-	59 - 55
60 - 64	-	-	-	-	-	-	-	-	-	-	-	-	64 - 60
65+	-	-	-	-	-	-	-	-	-	-	-	-	+ 65
Not Stated	-	-	-	-	-	-	-	-	-	-	-	-	غير مبين
All Ages	25307	-	47	631	470	968	16	756	375	17697	4347	5086	المجموع لكل الأعمار

جدول 9: الأسر الفلسطينية والسكان في أسر حسب حجم الأسرة وعدد الأعضاء الذين أعمارهم تقل عن 15 سنة ونوع التجمع

Table 9: Palestinian Households and Population in Household by Household Size, Number of Members Under 15 Years and Type of Locality

(حضر, Urban)

Household Size	المجموع Total		الأسر والسكان في الأسر مع عدد الأعضاء تحت سن 15 سنة Households and Population in Households with Number of Members Under 15 Years												حجم الأسرة		
			+ 5		4		3		2		1		0				
	سكان Population	أسر Households	سكان Population	أسر Households	سكان Population	أسر Households	سكان Population	أسر Households	سكان Population	أسر Households	سكان Population	أسر Households	سكان Population	أسر Households			
1	121	121	-	-	-	-	-	-	-	-	-	-	-	-	121	121	1
2	476	238	-	-	-	-	-	-	-	-	12	6	464	232	2	2	
3	726	242	-	-	-	-	-	-	21	7	420	140	285	95	3	3	
4	1124	281	-	-	-	-	20	5	672	168	132	33	300	75	4	4	
5	1630	326	-	-	10	2	1060	212	105	21	180	36	275	55	5	5	
6	1956	326	12	2	1020	170	168	28	288	48	210	35	258	43	6	6	
7	1820	260	665	95	238	34	336	48	196	28	175	25	210	30	7	7	
8	1752	219	544	68	272	34	264	33	264	33	296	37	112	14	8	8	
9	1089	121	351	39	198	22	198	22	234	26	90	10	18	2	9	9	
10	810	81	300	30	140	14	140	14	120	12	70	7	40	4	10	10	
11+	2269	179	1390	106	342	28	330	28	112	9	70	6	25	2	+11	+11	
Total	13773	2394	3262	340	2220	304	2516	390	2012	352	1655	335	2108	673	المجموع		

جدول (9 تابع): الأسر الفلسطينية والسكان في أسر حسب حجم الأسرة وعدد الأعضاء الذين أعمارهم تقل عن 15 سنة ونوع التجمع

Table (9 Cont.): Palestinian Households and Population in Household by Household Size, Number of Members Under 15 Years and Type of Locality

(ريف, Rural)

Household Size	المجموع Total		الأسر والسكان في الأسر مع عدد الأعضاء تحت سن 15 سنة Households and Population in Households with Number of Members Under 15 Years												حجم الأسرة	
			+ 5		4		3		2		1		0			
	سكان Population	أسر Households	سكان Population	أسر Households	سكان Population	أسر Households	سكان Population	أسر Households	سكان Population	أسر Households	سكان Population	أسر Households	سكان Population	أسر Households		
1	48	48	-	-	-	-	-	-	-	-	-	-	-	48	48	1
2	306	153	-	-	-	-	-	-	-	-	8	4	298	149	2	
3	459	153	-	-	-	-	-	-	6	2	294	98	159	53	3	
4	764	191	-	-	4	1	24	6	496	124	80	20	160	40	4	
5	955	191	-	-	10	2	600	120	100	20	65	13	180	36	5	
6	1032	172	24	4	564	94	102	17	108	18	72	12	162	27	6	
7	1316	188	791	113	161	23	77	11	168	24	77	11	42	6	7	
8	1200	150	560	70	200	25	144	18	96	12	136	17	64	8	8	
9	1206	134	738	82	144	16	162	18	72	8	54	6	36	4	9	
10	830	83	470	47	140	14	120	12	50	5	10	1	40	4	10	
11+	2575	190	2223	161	208	17	73	6	36	3	35	3	-	-	+11	
Total	10691	1653	4806	477	1431	192	1302	208	1132	216	831	185	1189	375	المجموع	

جدول (9 تابع): الأسر الفلسطينية والسكان في أسر حسب حجم الأسرة وعدد الأعضاء الذين أعمارهم تقل عن 15 سنة ونوع التجمع

Table (9 Cont.): Palestinian Households and Population in Household by Household Size, Number of Members Under 15 Years and Type of Locality

(مخيمات، Camps)

Household Size	المجموع Total		الأسر والسكان في الأسر مع عدد الأعضاء تحت سن 15 سنة												حجم الأسرة	
	Households and Population in Households with Number of Members Under 15 Years															
	+ 5		4		3		2		1		0					
سكان Population	أسر Households	سكان Population	أسر Households	سكان Population	أسر Households	سكان Population	أسر Households	سكان Population	أسر Households	سكان Population	أسر Households	سكان Population	أسر Households	سكان Population	أسر Households	
1	59	59	-	-	-	-	-	-	-	-	-	-	-	59	59	1
2	232	116	-	-	-	-	-	-	-	-	-	10	5	222	111	2
3	351	117	-	-	-	-	-	-	9	3	213	71	129	43	3	
4	468	117	-	-	-	-	16	4	304	76	56	14	92	23	4	
5	610	122	-	-	35	7	345	69	55	11	70	14	105	21	5	
6	738	123	12	2	450	75	96	16	60	10	54	9	66	11	6	
7	798	114	441	63	77	11	84	12	63	9	84	12	49	7	7	
8	624	78	352	44	72	9	104	13	40	5	56	7	-	-	8	
9	684	76	441	49	81	9	63	7	72	8	18	2	9	1	9	
10	400	40	210	21	50	5	70	7	60	6	10	1	-	-	10	
11+	965	77	859	68	60	5	35	3	-	-	11	1	-	-	+11	
Total	5929	1039	2315	247	825	121	813	131	663	128	582	136	731	276	المجموع	

جدول (9 تابع): الأسر الفلسطينية والسكان في أسر حسب حجم الأسرة وعدد الأعضاء الذين أعمارهم تقل عن 15 سنة ونوع التجمع

Table (9 Cont.): Palestinian Households and Population in Household by Household Size, Number of Members Under 15 Years and Type of Locality

(المجموع، Total)

Household Size	المجموع Total		الأسر والسكان في الأسر مع عدد الأعضاء تحت سن 15 سنة												حجم الأسرة	
	Households and Population in Households with Number of Members Under 15 Years															
	+ 5		4		3		2		1		0					
سكان Population	أسر Households	سكان Population	أسر Households	سكان Population	أسر Households	سكان Population	أسر Households	سكان Population	أسر Households	سكان Population	أسر Households	سكان Population	أسر Households	سكان Population	أسر Households	
1	228	228	-	-	-	-	-	-	-	-	-	-	-	228	228	1
2	1014	507	-	-	-	-	-	-	-	-	-	30	15	984	492	2
3	1536	512	-	-	-	-	-	-	36	12	927	309	573	191	3	
4	2356	589	-	-	4	1	60	15	1472	368	268	67	552	138	4	
5	3195	639	-	-	55	11	2005	401	260	52	315	63	560	112	5	
6	3726	621	48	8	2034	339	366	61	456	76	336	56	486	81	6	
7	3934	562	1897	271	476	68	497	71	427	61	336	48	301	43	7	
8	3576	447	1456	182	544	68	512	64	400	50	488	61	176	22	8	
9	2979	331	1530	170	423	47	423	47	378	42	162	18	63	7	9	
10	2040	204	980	98	330	33	330	33	230	23	90	9	80	8	10	
11+	5809	446	4472	335	610	50	438	37	148	12	116	10	25	2	+11	
Total	30393	5086	10383	1064	4476	617	4631	729	3807	696	3068	656	4028	1324	المجموع	

جدول 10: الأسر الفلسطينية والسكان حسب الجنس ونوع الأسرة وعدد الأفراد الذين أعمارهم 60 سنة فأكثر وحجم الأسرة ونوع التجمع

Table 10: Palestinian Households and Population by Sex, Household Type, Number of Persons 60 Years and Over, Household Size and Type of Locality (Urban, حضر)

Sex	Household Type	Number of Persons 60 Years and Over	Household Size										عدد الأعضاء الذين أعمارهم 60 سنة فأكثر	نوع الأسرة	الجنس			
			+11	10	9	8	7	6	5	4	3	2				1		
Male	One Person	0	-	-	-	-	-	-	-	-	-	-	-	-	42	0	شخص واحد	ذكور
		1	-	-	-	-	-	-	-	-	-	-	-	-	15	1		
		2	-	-	-	-	-	-	-	-	-	-	-	-	-	-		
	Nuclear	0	50	34	62	123	175	244	258	213	162	136	-	-	0	نووية		
		1	3	4	3	8	7	14	22	24	29	49	-	-	1			
		2	-	-	-	-	-	-	-	-	-	-	-	-	2			
		3+	-	-	-	-	1	-	-	-	-	-	-	-	+3			
		0	81	35	48	64	55	51	33	32	33	25	-	-	0			
		1	40	7	8	22	21	15	10	6	6	-	-	-	1			
	Extended	2	-	1	-	-	-	1	-	-	1	-	-	-	2			
		3+	-	-	-	-	-	-	-	-	-	-	-	-	+3			
		0	3	-	-	2	1	-	2	-	2	1	-	-	0			
1		2	-	-	-	-	-	-	-	-	1	-	-	1				
2		-	-	-	-	-	-	-	-	-	-	-	-	2				
3+		-	-	-	-	-	-	-	-	-	-	-	-	+3				
Composite	0	3	-	-	2	1	-	2	-	2	1	-	-	0				
	1	2	-	-	-	-	-	-	-	-	1	-	-	1				
	2	-	-	-	-	-	-	-	-	-	-	-	-	2				
	3+	-	-	-	-	-	-	-	-	-	-	-	-	+3				
	0	-	-	-	-	-	-	-	-	-	-	-	-	0				
	1	-	-	-	-	-	-	-	-	-	-	-	-	1				
Female	One Person	0	-	-	-	-	-	-	-	-	-	-	-	16	0	شخص واحد	إناث	
		1	-	-	-	-	-	-	-	-	-	-	-	48	1			
		2	-	-	-	-	-	-	-	-	-	-	-	-	-			
	Nuclear	0	53	37	64	129	182	254	275	229	168	153	-	-	0			
		1	-	1	1	2	1	4	6	13	25	46	-	-	1			
		2	-	-	-	-	-	-	-	-	1	-	-	-	2			
		3+	-	-	-	-	-	-	-	-	-	-	-	-	+3			
		0	82	30	43	53	42	39	23	16	22	10	-	-	0			
		1	35	13	13	32	34	29	20	18	17	13	-	-	1			
	Extended	2	4	-	-	1	-	-	-	3	1	5	-	-	2			
		3+	-	-	-	-	-	-	-	1	3	-	-	-	+3			
		0	4	-	-	2	1	-	2	-	-	-	-	-	0			
1		1	-	-	-	-	-	-	-	1	-	-	-	1				
2		-	-	-	-	-	-	-	-	1	-	-	-	2				
3+		-	-	-	-	-	-	-	-	-	-	-	-	+3				
Composite	0	4	-	-	2	1	-	2	-	-	-	-	-	0				
	1	1	-	-	-	-	-	-	-	1	-	-	-	1				
	2	-	-	-	-	-	-	-	-	1	-	-	-	2				
	3+	-	-	-	-	-	-	-	-	-	-	-	-	+3				
	0	-	-	-	-	-	-	-	-	-	-	-	-	0				
	1	-	-	-	-	-	-	-	-	-	-	-	-	1				
Both Sexes	One Person	0	-	-	-	-	-	-	-	-	-	-	-	58	0	شخص واحد	كلا الجنسين	
		1	-	-	-	-	-	-	-	-	-	-	-	63	1			
		2	-	-	-	-	-	-	-	-	-	-	-	-	-			
	Nuclear	0	50	34	62	122	174	242	259	213	159	138	-	-	0			
		1	3	3	2	8	8	14	16	21	14	29	-	-	1			
		2	-	1	1	1	-	2	6	8	21	33	-	-	2			
		3+	-	-	-	-	1	-	-	-	-	-	-	-	+3			
		0	63	26	37	39	31	32	18	17	21	18	-	-	0			
		1	36	12	17	39	35	26	20	15	19	13	-	-	1			
	Extended	2	19	5	2	7	10	10	5	4	1	5	-	-	2			
		3+	3	-	-	1	-	-	-	3	5	-	-	-	+3			
		0	3	-	-	2	1	-	2	-	-	1	-	-	0			
1		1	-	-	-	-	-	-	-	1	1	-	-	1				
2		1	-	-	-	-	-	-	-	1	-	-	-	2				
3+		-	-	-	-	-	-	-	-	-	-	-	-	+3				
Composite	0	3	-	-	2	1	-	2	-	-	1	-	-	0				
	1	1	-	-	-	-	-	-	-	1	1	-	-	1				
	2	1	-	-	-	-	-	-	-	1	-	-	-	2				
	3+	-	-	-	-	-	-	-	-	-	-	-	-	+3				
	0	-	-	-	-	-	-	-	-	-	-	-	-	0				
	1	-	-	-	-	-	-	-	-	-	-	-	-	1				

جدول (10 تابع): الأسر الفلسطينية والسكان حسب الجنس ونوع الأسرة وعدد الأفراد الذين أعمارهم 60 سنة فأكثر وحجم الأسرة ونوع التجمع

Table (10 Cont.): Palestinian Households and Population by Sex, Household Type, Number of Persons 60 Years and Over, Household Size and Type of Locality (ريف, Rural)

Sex	Household Type	Number of Persons 60 Years and Over	Household Size										عدد الأعضاء الذين أعمارهم 60 سنة فأكثر	نوع الأسرة	الجنس		
			+11	10	9	8	7	6	5	4	3	2				1	
Male	One Person	0	-	-	-	-	-	-	-	-	-	-	-	23	0	شخص واحد	ذكور
		1	-	-	-	-	-	-	-	-	-	-	-	6	1		
		3+	-	-	-	-	-	-	-	-	-	-	-	-	-		
	Nuclear	0	82	51	96	92	146	124	140	143	112	110	-	0	نووية		
		1	2	3	7	15	8	19	17	15	12	17	-	1			
		2	-	-	-	-	-	-	-	-	-	-	-	2			
	Extended	0	77	19	16	34	24	20	25	22	22	14	-	0	ممتدة		
		1	26	10	14	8	9	8	7	5	6	1	-	1			
		2	-	-	-	-	1	-	-	-	-	-	-	2			
	Composite	0	2	-	-	-	-	-	-	-	-	-	-	3	مركبة		
		1	1	-	1	1	-	1	1	1	-	-	-	0			
		2	-	-	-	-	-	-	-	-	-	-	-	1			
Female	One Person	0	-	-	-	-	-	-	-	-	-	-	-	11	شخص واحد	إناث	
		1	-	-	-	-	-	-	-	-	-	-	-	8			
		3+	-	-	-	-	-	-	-	-	-	-	-	-			
	Nuclear	0	84	54	103	106	153	131	149	148	115	115	-	0	نووية		
		1	-	-	-	1	1	12	9	13	10	19	-	1			
		2	-	-	-	-	-	-	-	-	-	-	-	2			
	Extended	0	62	19	13	24	18	16	16	17	12	5	-	0	ممتدة		
		1	41	10	16	18	15	12	15	9	14	8	-	1			
		2	-	-	1	-	1	-	1	3	1	1	-	2			
	Composite	0	2	-	-	-	-	-	-	-	-	-	-	3	مركبة		
		1	1	-	1	1	-	1	-	-	-	-	-	0			
		2	-	-	-	-	-	-	-	-	-	-	-	2			
Both Sexes	One Person	0	-	-	-	-	-	-	-	-	-	-	-	34	شخص واحد	كلا الجنسين	
		1	-	-	-	-	-	-	-	-	-	-	-	14			
		3+	-	-	-	-	-	-	-	-	-	-	-	-			
	Nuclear	0	82	51	96	92	146	121	138	142	110	110	-	0	نووية		
		1	2	3	7	14	7	13	14	10	8	14	-	1			
		2	-	-	-	1	1	9	6	9	7	11	-	2			
	Extended	0	54	13	5	21	13	13	14	14	12	9	-	0	ممتدة		
		1	31	12	18	16	16	10	12	11	11	7	-	1			
		2	18	4	7	5	3	5	6	3	4	2	-	2			
	Composite	0	2	-	-	-	2	-	-	1	1	-	-	3	مركبة		
		1	1	-	1	1	-	1	-	-	-	-	-	0			
		2	-	-	-	-	-	-	-	-	-	-	-	1			
	0	1	-	1	1	-	1	-	-	-	-	-	2				
	1	-	-	-	-	-	-	1	1	-	-	-	2				
	2	-	-	-	-	-	-	-	-	-	-	-	2				
	0	-	-	-	-	-	-	-	-	-	-	-	3				
	1	-	-	-	-	-	-	-	-	-	-	-	3				
	3+	-	-	-	-	-	-	-	-	-	-	-	-				

جدول (10 تابع): الأسر الفلسطينية والسكان حسب الجنس ونوع الأسرة وعدد الأفراد الذين أعمارهم 60 سنة فأكثر وحجم الأسرة ونوع التجمع

Table (10 Cont.): Palestinian Households and Population by Sex, Household Type, Number of Persons 60 Years and Over, Household Size and Type of Locality (Camps, مخيمات)

Sex	Household Type	Number of Persons 60 Years and Over	Household Size										عدد الأعضاء الذين أعمارهم 60 سنة فأكثر	نوع الأسرة	الجنس		
			+11	10	9	8	7	6	5	4	3	2				1	
Male	One Person	0	-	-	-	-	-	-	-	-	-	-	-	16	0	شخص واحد	ذكور
		1	-	-	-	-	-	-	-	-	-	-	-	7	1		
		2	-	-	-	-	-	-	-	-	-	-	-	-	-		
	Nuclear	0	32	17	56	60	83	97	92	96	83	71	-	0	نووية		
		1	4	2	1	3	4	6	12	7	16	11	-	1			
		2	-	-	-	-	-	-	-	-	-	-	-	2			
		3+	-	-	-	-	-	-	-	-	-	-	-	+3			
		0	31	16	14	11	20	15	15	9	8	10	-	0			
		1	9	5	4	3	6	5	2	3	3	-	-	1			
	Extended	2	-	-	-	-	-	-	-	-	-	-	-	2			
		3+	-	-	-	-	-	-	-	-	-	-	-	+3			
		0	31	16	14	11	20	15	15	9	8	10	-	0			
Composite	1	9	5	4	3	6	5	2	3	3	-	-	1				
	2	-	-	-	-	-	-	-	-	-	-	-	2				
	3+	-	-	-	-	-	-	-	-	-	-	-	+3				
	0	1	-	-	1	1	-	1	1	1	-	-	0				
	1	-	-	1	-	-	-	-	-	-	-	-	1				
	2	-	-	-	-	-	-	-	-	-	-	-	2				
Female	One Person	0	-	-	-	-	-	-	-	-	-	-	-	9	شخص واحد	إناث	
		1	-	-	-	-	-	-	-	-	-	-	-	27			
		2	-	-	-	-	-	-	-	-	-	-	-	+3			
	Nuclear	0	36	19	57	62	87	100	99	100	91	74	-	0	نووية		
		1	-	-	-	1	-	-	3	4	13	25	-	1			
		2	-	-	-	-	-	-	-	1	-	-	-	2			
		3+	-	-	-	-	-	-	-	-	-	-	-	+3			
		0	28	16	14	9	14	13	11	9	7	6	-	0			
		1	11	5	4	5	11	7	5	3	5	6	-	1			
	Extended	2	1	-	-	-	1	-	1	-	-	-	-	2			
		3+	-	-	-	-	-	-	-	-	-	-	-	+3			
		0	1	-	1	1	-	-	1	1	1	-	-	0			
Composite	1	-	-	-	-	1	-	-	-	-	-	-	1				
	2	-	-	-	-	-	-	-	-	-	-	-	2				
	3+	-	-	-	-	-	-	-	-	-	-	-	+3				
	0	1	-	-	-	-	-	-	-	-	-	-	0				
	1	-	-	-	-	-	-	-	-	-	-	-	1				
	2	-	-	-	-	-	-	-	-	-	-	-	2				
Both Sexes	One Person	0	-	-	-	-	-	-	-	-	-	-	-	25	شخص واحد	كلا الجنسين	
		1	-	-	-	-	-	-	-	-	-	-	-	34			
		2	-	-	-	-	-	-	-	-	-	-	-	+3			
	Nuclear	0	32	17	56	60	83	96	90	95	83	74	-	0	نووية		
		1	4	2	1	2	4	5	11	7	13	16	-	1			
		2	-	-	-	1	-	2	2	2	8	10	-	2			
		3+	-	-	-	-	-	-	1	-	-	-	-	+3			
		0	22	14	11	7	10	9	11	7	5	10	-	0			
		1	14	4	6	6	14	10	3	4	6	6	-	1			
	Extended	2	4	3	1	1	1	1	3	1	1	-	-	2			
		3+	-	-	-	-	1	-	-	-	-	-	-	+3			
		0	1	-	-	1	-	-	1	1	1	-	-	0			
Composite	1	-	-	1	-	1	-	-	-	-	-	-	1				
	2	-	-	-	-	-	-	-	-	-	-	-	2				
	3+	-	-	-	-	-	-	-	-	-	-	-	+3				
	0	1	-	-	1	-	-	1	1	1	-	-	0				
	1	-	-	1	-	1	-	-	-	-	-	-	1				
	2	-	-	-	-	-	-	-	-	-	-	-	2				
3+	-	-	-	-	-	-	-	-	-	-	-	+3					

جدول (10 تابع): الأسر الفلسطينية والسكان حسب الجنس ونوع الأسرة وعدد الأفراد الذين أعمارهم 60 سنة فأكثر وحجم الأسرة ونوع التجمع

Table (10 Cont.): Palestinian Households and Population by Sex, Household Type, Number of Persons 60 Years and Over, Household Size and Type of Locality
(المجموع، Total)

Sex	Household Type	Number of Persons 60 Years and Over	Household Size										عدد الأعضاء الذين أعمارهم 60 سنة فأكثر	نوع الأسرة	الجنس		
			+11	10	9	8	7	6	5	4	3	2				1	
Male	One Person	0	-	-	-	-	-	-	-	-	-	-	-	81	0	شخص واحد	ذكور
		1	-	-	-	-	-	-	-	-	-	-	-	28	1		
		2	-	-	-	-	-	-	-	-	-	-	-	-	-		
	Nuclear	0	164	102	214	275	404	465	490	452	357	317	-	0	نووية		
		1	9	9	11	26	19	39	51	46	57	77	-	1			
		2	-	-	-	-	-	-	-	-	-	-	-	2			
		3+	-	-	-	-	1	-	-	-	-	-	-	+3			
		0	189	70	78	109	99	86	73	63	63	49	-	0			
		1	75	22	26	33	36	28	19	14	15	1	-	1			
	Extended	2	-	1	-	-	1	1	-	-	1	-	-	2			
		3+	2	-	-	-	-	-	-	-	-	-	-	+3			
		0	5	-	1	4	2	1	4	2	3	1	-	0			
Composite	1	2	-	1	-	-	-	-	-	-	1	-	1				
	2	-	-	-	-	-	-	-	-	-	-	-	2				
	3+	-	-	-	-	-	-	-	-	-	-	-	+3				
Female	One Person	0	-	-	-	-	-	-	-	-	-	-	36	0	شخص واحد	إناث	
		1	-	-	-	-	-	-	-	-	-	-	83	1			
		2	-	-	-	-	-	-	-	-	-	-	-	-			
	Nuclear	0	173	110	224	297	422	485	523	477	374	342	-	0	نووية		
		1	-	1	1	4	2	19	19	30	48	90	-	1			
		2	-	-	-	-	-	-	1	-	1	-	-	2			
		3+	-	-	-	-	-	-	-	-	-	-	-	+3			
		0	172	65	70	86	74	68	50	42	41	21	-	0			
		1	87	28	33	55	60	48	40	30	36	27	-	1			
	Extended	2	5	-	1	1	2	-	2	6	2	6	-	2			
		3+	2	-	-	-	-	-	-	1	3	-	-	+3			
		0	6	-	2	4	1	1	3	1	1	-	-	0			
Composite	1	1	-	-	-	1	-	1	1	1	-	-	1				
	2	-	-	-	-	-	-	-	-	1	-	-	2				
	3+	-	-	-	-	-	-	-	-	-	-	-	+3				
Both Sexes	One Person	0	-	-	-	-	-	-	-	-	-	-	117	0	شخص واحد	كلا الجنسين	
		1	-	-	-	-	-	-	-	-	-	-	111	1			
		2	-	-	-	-	-	-	-	-	-	-	-	-			
	Nuclear	0	164	102	214	274	403	459	487	450	352	322	-	0	نووية		
		1	9	8	10	24	19	32	41	38	35	59	-	1			
		2	-	1	1	3	1	13	14	19	36	54	-	2			
		3+	-	-	-	-	1	-	1	-	-	-	-	+3			
		0	139	53	53	67	54	54	43	38	38	37	-	0			
		1	81	28	41	61	65	46	35	30	36	26	-	1			
	Extended	2	41	12	10	13	14	16	14	8	6	7	-	2			
		3+	5	-	-	1	3	-	-	4	6	-	-	+3			
		0	5	-	1	4	1	1	3	1	1	1	-	0			
Composite	1	1	-	1	-	1	-	1	1	1	1	-	1				
	2	1	-	-	-	-	-	-	-	1	-	-	2				
	3+	-	-	-	-	-	-	-	-	-	-	-	+3				

جدول 11: السكان حسب فئات العمر بالسنوات والجنس والجنسية

Table 11: Population by Age Groups in Years, Sex and Nationality

Age Groups	Sex	المجموع Total	Nationality					الجنس	فئات العمر
			غير ميين Not Stated	أخرى Others	عرب آخرون Other Arabs	أردنيون Jordanians	فلسطينيون Palestinians		
0 - 4	Male	2783	-	-	-	2	2781	ذكور	4 - 0
	Female	2767	-	-	-	3	2764	إناث	
	Both Sexes	5550	-	-	-	5	5545	كلا الجنسين	
5 - 9	Male	2248	-	-	-	1	2247	ذكور	9 - 5
	Female	2209	-	1	-	1	2207	إناث	
	Both Sexes	4457	-	1	-	2	4454	كلا الجنسين	
10 - 14	Male	1785	-	-	-	-	1785	ذكور	14 - 10
	Female	1695	-	-	-	2	1693	إناث	
	Both Sexes	3480	-	-	-	2	3478	كلا الجنسين	
15 - 19	Male	1765	-	1	-	2	1762	ذكور	19 - 15
	Female	1611	-	-	-	7	1604	إناث	
	Both Sexes	3376	-	1	-	9	3366	كلا الجنسين	
20 - 24	Male	1586	-	-	-	2	1584	ذكور	24 - 20
	Female	1583	-	1	1	6	1575	إناث	
	Both Sexes	3169	-	1	1	8	3159	كلا الجنسين	
25 - 29	Male	1393	2	-	2	3	1386	ذكور	29 - 25
	Female	1296	-	4	-	2	1290	إناث	
	Both Sexes	2689	2	4	2	5	2676	كلا الجنسين	
30 - 34	Male	1098	1	4	1	2	1090	ذكور	34 - 30
	Female	1090	-	3	1	1	1085	إناث	
	Both Sexes	2188	1	7	2	3	2175	كلا الجنسين	
35 - 39	Male	834	-	1	1	1	831	ذكور	39 - 35
	Female	797	-	1	-	-	796	إناث	
	Both Sexes	1631	-	2	1	1	1627	كلا الجنسين	
40 - 44	Male	583	-	2	-	-	581	ذكور	44 - 40
	Female	559	-	3	-	-	556	إناث	
	Both Sexes	1142	-	5	-	-	1137	كلا الجنسين	
45 - 49	Male	444	-	1	-	-	443	ذكور	49 - 45
	Female	450	-	2	-	-	448	إناث	
	Both Sexes	894	-	3	-	-	891	كلا الجنسين	

جدول (11 تابع): السكان حسب فئات العمر بالسنوات والجنس والجنسية

Table (11 Cont.): Population by Age Groups in Years, Sex and Nationality

Age Groups	Sex	المجموع Total	Nationality					الجنس	فئات العمر
			غير مبين Not Stated	أخرى Others	عرب آخرون Other Arabs	أردنيون Jordanians	فلسطينيون Palestinians		
50 - 54	Male	392	-	-	-	1	391	ذكور	54 - 50
	Female	398	-	-	-	-	398	إناث	
	Both Sexes	790	-	-	-	1	789	كلا الجنسين	
55 - 59	Male	268	-	1	-	-	267	ذكور	59 - 55
	Female	304	-	2	-	-	302	إناث	
	Both Sexes	572	-	3	-	-	569	كلا الجنسين	
60 - 64	Male	254	-	5	-	-	249	ذكور	64 - 60
	Female	291	-	1	-	-	290	إناث	
	Both Sexes	545	-	6	-	-	539	كلا الجنسين	
65 - 69	Male	183	-	2	1	-	180	ذكور	69 - 65
	Female	228	-	1	-	-	227	إناث	
	Both Sexes	411	-	3	1	-	407	كلا الجنسين	
70 - 74	Male	103	-	1	-	-	102	ذكور	74 - 70
	Female	153	-	2	-	-	151	إناث	
	Both Sexes	256	-	3	-	-	253	كلا الجنسين	
75 - 79	Male	74	-	-	1	-	73	ذكور	79 - 75
	Female	81	-	-	-	-	81	إناث	
	Both Sexes	155	-	-	1	-	154	كلا الجنسين	
80 - 84	Male	38	-	-	-	-	38	ذكور	84 - 80
	Female	52	-	1	-	-	51	إناث	
	Both Sexes	90	-	1	-	-	89	كلا الجنسين	
85 +	Male	43	-	1	-	-	42	ذكور	+ 85
	Female	43	-	1	-	-	42	إناث	
	Both Sexes	86	-	2	-	-	84	كلا الجنسين	
Not Stated	Male	12	-	-	-	-	12	ذكور	غير مبين
	Female	8	-	-	-	-	8	إناث	
	Both Sexes	20	-	-	-	-	20	كلا الجنسين	
Total	Male	15886	3	19	6	14	15844	ذكور	المجموع
	Female	15615	-	23	2	22	15568	إناث	
	Both Sexes	31501	3	42	8	36	31412	كلا الجنسين	

جدول 12: جملة السكان حسب آحاد العمر بالسنوات والجنس ونوع التجمع السكاني

Table 12: Population by Single Years of Age, Sex and Type of Locality

Age (in Years)	المجموع			Camps			مخيمات			Rural			ريف			Urban			حضر	العمر بالسنوات
	كلا الجنسين	إناث	ذكور	كلا الجنسين	إناث	ذكور	كلا الجنسين	إناث	ذكور	كلا الجنسين	إناث	ذكور	كلا الجنسين	إناث	ذكور	كلا الجنسين	إناث	ذكور		
	Both Sexes	Female	Male	Both Sexes	Female	Male	Both Sexes	Female	Male	Both Sexes	Female	Male	Both Sexes	Female	Male	Both Sexes	Female	Male		
less than 1 Year	1108	565	543	238	125	113	427	225	202	443	215	228				أقل من سنة				
1	1130	562	568	224	111	113	452	220	232	454	231	223				1				
2	1161	585	576	233	118	115	453	232	221	475	235	240				2				
3	1081	526	555	228	115	113	397	194	203	456	217	239				3				
4	1070	529	541	202	102	100	414	199	215	454	228	226				4				
1 - 4	4442	2202	2240	887	446	441	1716	845	871	1839	911	928				4 - 1				
5	943	476	467	200	111	89	333	170	163	410	195	215				5				
6	955	467	488	186	92	94	364	184	180	405	191	214				6				
7	911	460	451	185	92	93	328	167	161	398	201	197				7				
8	886	444	442	189	93	96	315	167	148	382	184	198				8				
9	762	362	400	164	78	86	281	130	151	317	154	163				9				
5 - 9	4457	2209	2248	924	466	458	1621	818	803	1912	925	987				9 - 5				
10	717	338	379	150	76	74	267	126	141	300	136	164				10				
11	709	342	367	152	73	79	245	115	130	312	154	158				11				
12	652	326	326	138	66	72	245	129	116	269	131	138				12				
13	730	357	373	140	64	76	291	136	155	299	157	142				13				
14	672	332	340	150	67	83	231	116	115	291	149	142				14				
10 - 14	3480	1695	1785	730	346	384	1279	622	657	1471	727	744				14 - 10				
15	676	318	358	151	70	81	213	100	113	312	148	164				15				
16	676	310	366	149	58	91	231	103	128	296	149	147				16				
17	700	326	374	144	48	96	228	106	122	328	172	156				17				
18	666	337	329	133	62	71	207	115	92	326	160	166				18				
19	658	320	338	127	69	58	215	100	115	316	151	165				19				
15 - 19	3376	1611	1765	704	307	397	1094	524	570	1578	780	798				19 - 15				

جدول (12 تابع): جملة السكان حسب آحاد العمر بالسنوات والجنس ونوع التجمع السكاني

Table (12 Cont.): Population by Single Years of Age, Sex and Type of Locality

Age (in Years)	المجموع			Camps			مخيمات			Rural			ريف			Urban			حضر	العمر بالسنوات
	كلا الجنسين	إناث	ذكور	كلا الجنسين	إناث	ذكور	كلا الجنسين	إناث	ذكور	كلا الجنسين	إناث	ذكور	كلا الجنسين	إناث	ذكور	كلا الجنسين	إناث	ذكور		
	Both Sexes	Female	Male	Both Sexes	Female	Male	Both Sexes	Female	Male	Both Sexes	Female	Male	Both Sexes	Female	Male	Both Sexes	Female	Male		
20	610	293	317	110	49	61	212	97	115	288	147	141	20							
21	648	335	313	119	58	61	215	115	100	314	162	152	21							
22	649	333	316	117	59	58	234	123	111	298	151	147	22							
23	627	317	310	108	57	51	223	119	104	296	141	155	23							
24	635	305	330	108	54	54	211	107	104	316	144	172	24							
20 - 24	3169	1583	1586	562	277	285	1095	561	534	1512	745	767	24 - 20							
25	592	282	310	104	50	54	189	95	94	299	137	162	25							
26	562	270	292	112	59	53	180	94	86	270	117	153	26							
27	545	252	293	88	35	53	177	86	91	280	131	149	27							
28	532	260	272	107	51	56	163	76	87	262	133	129	28							
29	458	232	226	78	46	32	146	81	65	234	105	129	29							
25 - 29	2689	1296	1393	489	241	248	855	432	423	1345	623	722	29 - 25							
30	461	223	238	78	36	42	158	72	86	225	115	110	30							
31	462	233	229	98	44	54	150	87	63	214	102	112	31							
32	426	212	214	75	31	44	141	72	69	210	109	101	32							
33	415	190	225	65	29	36	120	59	61	230	102	128	33							
34	424	232	192	83	42	41	119	76	43	222	114	108	34							
30 - 34	2188	1090	1098	399	182	217	688	366	322	1101	542	559	34 - 30							
35	370	175	195	78	37	41	116	57	59	176	81	95	35							
36	322	164	158	54	26	28	104	55	49	164	83	81	36							
37	351	151	200	63	28	35	99	45	54	189	78	111	37							
38	291	152	139	53	32	21	89	42	47	149	78	71	38							
39	297	155	142	46	27	19	95	52	43	156	76	80	39							
35 - 39	1631	797	834	294	150	144	503	251	252	834	396	438	39 - 35							

جدول (12 تابع): جملة السكان حسب آحاد العمر بالسنوات والجنس ونوع التجمع السكاني

Table (12 Cont.): Population by Single Years of Age, Sex and Type of Locality

Age (in Years)	المجموع			مخيمات			ريف			حضر			العمر بالسنوات
	كلا الجنسين Both Sexes	إناث Female	ذكور Male	كلا الجنسين Both Sexes	إناث Female	ذكور Male	كلا الجنسين Both Sexes	إناث Female	ذكور Male	كلا الجنسين Both Sexes	إناث Female	ذكور Male	
40	293	137	156	57	34	23	83	36	47	153	67	86	40
41	209	96	113	35	18	17	67	30	37	107	48	59	41
42	248	130	118	38	17	21	70	39	31	140	74	66	42
43	206	106	100	38	22	16	69	36	33	99	48	51	43
44	186	90	96	39	18	21	55	28	27	92	44	48	44
40 - 44	1142	559	583	207	109	98	344	169	175	591	281	310	44 - 40
45	170	91	79	22	11	11	48	26	22	100	54	46	45
46	157	81	76	38	21	17	26	18	8	93	42	51	46
47	189	91	98	26	14	12	51	26	25	112	51	61	47
48	154	76	78	21	14	7	34	18	16	99	44	55	48
49	224	111	113	37	15	22	62	41	21	125	55	70	49
45 - 49	894	450	444	144	75	69	221	129	92	529	246	283	49 - 45
50	191	103	88	21	17	4	58	36	22	112	50	62	50
51	167	67	100	28	10	18	46	18	28	93	39	54	51
52	168	89	79	30	18	12	38	18	20	100	53	47	52
53	119	61	58	19	12	7	29	14	15	71	35	36	53
54	145	78	67	22	14	8	37	17	20	86	47	39	54
50 - 54	790	398	392	120	71	49	208	103	105	462	224	238	54 - 50
55	178	107	71	29	20	9	61	36	25	88	51	37	55
56	91	52	39	9	6	3	20	11	9	62	35	27	56
57	121	62	59	21	10	11	33	18	15	67	34	33	57
58	86	42	44	15	12	3	26	11	15	45	19	26	58
59	96	41	55	17	6	11	31	16	15	48	19	29	59
55 - 59	572	304	268	91	54	37	171	92	79	310	158	152	59 - 55

جدول (12 تابع): جملة السكان حسب آحاد العمر بالسنوات والجنس ونوع التجمع السكاني

Table (12 Cont.): Population by Single Years of Age, Sex and Type of Locality

Age (in Years)	المجموع			Camps			مخيمات			Rural			ريف			Urban			حضر	العمر بالسنوات
	كلا الجنسين	إناث	ذكور	كلا الجنسين	إناث	ذكور	كلا الجنسين	إناث	ذكور	كلا الجنسين	إناث	ذكور	كلا الجنسين	إناث	ذكور	كلا الجنسين	إناث	ذكور		
	Both Sexes	Female	Male	Both Sexes	Female	Male	Both Sexes	Female	Male	Both Sexes	Female	Male	Both Sexes	Female	Male	Both Sexes	Female	Male		
60	194	115	79	35	21	14	91	57	34	68	37	31	60							
61	101	51	50	11	5	6	29	14	15	61	32	29	61							
62	100	53	47	6	4	2	38	20	18	56	29	27	62							
63	66	34	32	5	-	5	20	8	12	41	26	15	63							
64	84	38	46	10	6	4	19	7	12	55	25	30	64							
60 - 64	545	291	254	67	36	31	197	106	91	281	149	132	64 - 60							
65	175	104	71	32	24	8	66	36	30	77	44	33	65							
66	60	28	32	13	7	6	15	5	10	32	16	16	66							
67	83	43	40	11	5	6	25	12	13	47	26	21	67							
68	49	28	21	3	1	2	12	7	5	34	20	14	68							
69	44	25	19	-	-	-	12	7	5	32	18	14	69							
65 - 69	411	228	183	59	37	22	130	67	63	222	124	98	69 - 65							
70	120	77	43	27	17	10	29	20	9	64	40	24	70							
71	31	16	15	5	4	1	7	5	2	19	7	12	71							
72	42	27	15	10	6	4	13	10	3	19	11	8	72							
73	28	18	10	5	1	4	4	3	1	19	14	5	73							
74	35	15	20	7	4	3	9	3	6	19	8	11	74							
70 - 74	256	153	103	54	32	22	62	41	21	140	80	60	74 - 70							
75	73	36	37	11	6	5	24	9	15	38	21	17	75							
76	21	10	11	3	1	2	4	3	1	14	6	8	76							
77	28	18	10	8	6	2	8	3	5	12	9	3	77							
78	13	7	6	3	-	3	2	2	-	8	5	3	78							
79	20	10	10	5	3	2	4	1	3	11	6	5	79							
75 - 79	155	81	74	30	16	14	42	18	24	83	47	36	79 - 75							

جدول (12 تابع): جملة السكان حسب آحاد العمر بالسنوات والجنس ونوع التجمع السكاني

Table (12 Cont.): Population by Single Years of Age, Sex and Type of Locality

Age (in Years)	المجموع			مخيمات			ريف			حضر			العمر بالسنوات
	كلا الجنسين	إناث	ذكور	كلا الجنسين	إناث	ذكور	كلا الجنسين	إناث	ذكور	كلا الجنسين	إناث	ذكور	
	Both Sexes	Female	Male	Both Sexes	Female	Male	Both Sexes	Female	Male	Both Sexes	Female	Male	
80	51	32	19	12	7	5	15	6	9	24	19	5	80
81	6	5	1	-	-	-	1	1	-	5	4	1	81
82	7	4	3	2	2	-	-	-	-	5	2	3	82
83	13	4	9	-	-	-	5	3	2	8	1	7	83
84	13	7	6	5	3	2	2	-	2	6	4	2	84
80 - 84	90	52	38	19	12	7	23	10	13	48	30	18	84 - 80
85	26	12	14	8	2	6	5	3	2	13	7	6	85
86	1	-	1	-	-	-	-	-	-	1	-	1	86
87	10	9	1	1	1	-	4	3	1	5	5	-	87
88	2	-	2	1	-	1	-	-	-	1	-	1	88
89	11	7	4	3	3	-	1	-	1	7	4	3	89
85 - 89	50	28	22	13	6	7	10	6	4	27	16	11	89 - 85
90	12	5	7	5	2	3	1	1	-	6	2	4	90
91	-	-	-	-	-	-	-	-	-	-	-	-	91
92	4	2	2	2	2	-	-	-	-	2	-	2	92
93	1	-	1	1	-	1	-	-	-	-	-	-	93
94	2	1	1	-	-	-	-	-	-	2	1	1	94
90 - 94	19	8	11	8	4	4	1	1	-	10	3	7	94 - 90
95 +	17	7	10	9	4	5	7	3	4	1	-	1	+ 95
Not Stated	20	8	12	3	1	2	12	6	6	5	1	4	غير مبين
Total	31501	15615	15886	6051	2997	3054	10706	5395	5311	14744	7223	7521	المجموع

جدول (14 تابع): السكان الفلسطينيون (12 سنة فأكثر) حسب فئات العمر بالسنوات والجنس والحالة الزوجية ونوع التجمع

Table (14 Cont.): Palestinian Population (12 Years and Over) by Age Groups in Years, Sex, Marital Status and Type of Locality

(المجموع، Total)

Age Groups	Sex	المجموع Total	Marital Status					الحالة الزوجية		الجنس	فئات العمر
			غير مبين Not Stated	أرمل Widowed	مطلق Divorced	متزوج Married	عقد قران لأول مرة Legally Married	لم يتزوج أبداً Never Married			
Less than 15	Male	1039	-	-	-	-	-	-	1039	ذكور	اقل من 15
	Female	1013	-	-	-	1	-	1012	إناث		
	Both Sexes	2052	-	-	-	1	-	2051	كلا الجنسين		
15 - 19	Male	1762	7	-	-	26	12	1717	ذكور	19 - 15	
	Female	1604	13	-	4	294	46	1247	إناث		
	Both Sexes	3366	20	-	4	320	58	2964	كلا الجنسين		
20 - 24	Male	1584	13	1	3	388	60	1119	ذكور	24 - 20	
	Female	1575	8	3	19	905	42	598	إناث		
	Both Sexes	3159	21	4	22	1293	102	1717	كلا الجنسين		
25 - 29	Male	1386	9	-	7	845	60	465	ذكور	29 - 25	
	Female	1290	2	3	23	958	12	292	إناث		
	Both Sexes	2676	11	3	30	1803	72	757	كلا الجنسين		
30 - 34	Male	1090	3	1	8	934	12	132	ذكور	34 - 30	
	Female	1085	7	6	26	846	1	199	إناث		
	Both Sexes	2175	10	7	34	1780	13	331	كلا الجنسين		
35 - 39	Male	831	-	1	5	780	3	42	ذكور	39 - 35	
	Female	796	1	22	23	643	1	106	إناث		
	Both Sexes	1627	1	23	28	1423	4	148	كلا الجنسين		
40 - 44	Male	581	-	-	3	563	1	14	ذكور	44 - 40	
	Female	556	-	33	24	442	-	57	إناث		
	Both Sexes	1137	-	33	27	1005	1	71	كلا الجنسين		
45 - 49	Male	443	-	3	11	422	-	7	ذكور	49 - 45	
	Female	448	1	44	18	356	-	29	إناث		
	Both Sexes	891	1	47	29	778	-	36	كلا الجنسين		
50 - 54	Male	391	1	4	11	369	-	6	ذكور	54 - 50	
	Female	398	2	65	13	298	-	20	إناث		
	Both Sexes	789	3	69	24	667	-	26	كلا الجنسين		

جدول (14 تابع): السكان الفلسطينيون (12 سنة فأكثر) حسب فئات العمر بالسنوات والجنس والحالة الزوجية ونوع التجمع

Table (14 Cont.): Palestinian Population (12 Years and Over) by Age Groups in Years, Sex, Marital Status and Type of Locality

(المجموع، Total)

Age Groups	Sex	المجموع Total	Marital Status					الحالة الزوجية		الجنس	فئات العمر
			غير مبين Not Stated	أرمل Widowed	مطلق Divorced	متزوج Married	عقد قران لأول مرة Legally Married	لم يتزوج أبداً Never Married			
55 - 59	Male	267	1	2	2	256	-	6	ذكور	59 - 55	
	Female	302	1	91	5	195	-	10	إناث		
	Both Sexes	569	2	93	7	451	-	16	كلا الجنسين		
60 - 64	Male	249	1	7	1	233	-	7	ذكور	64 - 60	
	Female	290	1	101	7	166	-	15	إناث		
	Both Sexes	539	2	108	8	399	-	22	كلا الجنسين		
65 - 69	Male	180	1	7	4	165	-	3	ذكور	69 - 65	
	Female	227	1	115	6	94	-	11	إناث		
	Both Sexes	407	2	122	10	259	-	14	كلا الجنسين		
70 - 74	Male	102	-	9	-	90	-	3	ذكور	74 - 70	
	Female	151	2	90	5	42	-	12	إناث		
	Both Sexes	253	2	99	5	132	-	15	كلا الجنسين		
75 - 79	Male	73	1	7	2	61	-	2	ذكور	79 - 75	
	Female	81	1	50	1	22	-	7	إناث		
	Both Sexes	154	2	57	3	83	-	9	كلا الجنسين		
80 - 84	Male	38	-	8	-	24	-	6	ذكور	84 - 80	
	Female	51	-	40	1	7	-	3	إناث		
	Both Sexes	89	-	48	1	31	-	9	كلا الجنسين		
85 +	Male	42	-	12	-	28	-	2	ذكور	+ 85	
	Female	42	-	36	2	3	-	1	إناث		
	Both Sexes	84	-	48	2	31	-	3	كلا الجنسين		
Not Stated	Male	12	3	-	-	3	-	6	ذكور	غير مبين	
	Female	8	2	2	-	2	-	2	إناث		
	Both Sexes	20	5	2	-	5	-	8	كلا الجنسين		
Total	Male	10070	40	62	57	5187	148	4576	ذكور	المجموع	
	Female	9917	42	701	177	5274	102	3621	إناث		
	Both Sexes	19987	82	763	234	10461	250	8197	كلا الجنسين		

جدول 15: السكان الفلسطينيون (12 سنة فأكثر) حسب التجمع السكاني والجنس والحالة الزوجية

Table 15: Palestinian Population (12 Years and Over) by Locality, Sex and Marital Status

المجموع Total	الحالة الزوجية والجنس														التجمع السكاني
	Marital Status and Sex								الحالة الزوجية والجنس						
	غير ميبين Not Stated		أرمل Widowed		مطلق Divorced		متزوج Married		عقد قران لأول مرة Legally Married		لم يتزوج أبداً Never Married				
إناث Female	ذكور Male	إناث Female	ذكور Male	إناث Female	ذكور Male	إناث Female	ذكور Male	إناث Female	ذكور Male	إناث Female	ذكور Male	إناث Female	ذكور Male		
Localities	Female	Male	Female	Male	Female	Male	Female	Male	Female	Male	Female	Male	Female	Male	Localities
Jericho	4848	5028	22	23	369	39	87	39	2506	2601	53	91	1811	2235	أريحا
Al Jiftlik	944	955	2	1	42	5	9	4	528	514	12	13	351	418	الجفتلك
Az Zubeidat	268	256	-	2	9	-	3	-	162	143	7	8	87	103	الزُبَيْدَات
Al 'Auja	856	859	4	5	55	2	12	-	470	444	7	5	308	403	العوجا
An Nabi Musa	14	13	-	-	-	-	-	-	8	6	-	-	6	7	النبي موسى
An Nuwei'ma	294	252	-	1	22	1	4	1	113	104	2	8	153	137	النُوَيْعِمَة
'Ein ad Duyuk at Tahta	270	233	2	3	22	4	5	2	111	109	5	5	125	110	عَيْن الدْيُوك التَّحْتَا
'Ein ad Duyuk al Fauqa	186	170	-	-	14	1	2	-	100	91	-	-	70	78	عَيْن الدْيُوك الفُوقَا
Fasayil	181	175	1	1	12	-	1	-	118	106	-	-	49	68	فَصَايِل
Aqbat Jaber Camp	1361	1422	10	3	107	7	38	6	759	692	12	7	435	707	مُخَيِّم عَقْبَة جَبْر
'Ein as Sultan Camp	449	467	-	-	34	3	14	4	254	244	4	7	143	209	مُخَيِّم عَيْن السُّلْطَان
Marj al Ghazal	84	70	-	-	5	-	1	-	51	44	-	-	27	26	مَرْج الغَزَال
Marj Na'ja	162	170	1	1	10	-	1	1	94	89	-	4	56	75	مَرْج نَعْجَة
Total	9917	10070	42	40	701	62	177	57	5274	5187	102	148	3621	4576	المجموع

جدول (16 تابع): السكان الفلسطينيون الذين سبق لهم الزواج حسب فئات العمر الحالي بالسنوات والجنس والعمر عند الزواج الأول ونوع التجمع

Table (16 Cont.): Palestinian Population Ever Married by Current Age Groups in Years, Sex, Age at First Marriage and Type of Locality

(المجموع، Total)

Age Groups	Sex	المجموع Total	العمر عند الزواج الأول																	الجنس	فئات العمر		
			غير مبين Not Stated	+ 30	29	28	27	26	25	24	23	22	21	20	19	18	17	16	15			أقل من 15 Less Than 15	
Less Than 15	Male	-	-	-	-	-	-	-	-	-	-	-	-	-	-	-	-	-	-	-	ذكور	أقل من 15	
	Female	1	-	-	-	-	-	-	-	-	-	-	-	-	-	-	-	-	-	-	1		إناث
	Both Sexes	1	-	-	-	-	-	-	-	-	-	-	-	-	-	-	-	-	-	-	1		كلا الجنسين
15 - 19	Male	26	1	-	-	-	-	-	-	-	-	-	-	4	8	3	7	3	-	-	ذكور	19 - 15	
	Female	298	1	-	-	-	-	-	-	-	-	-	-	19	60	68	81	54	15	-	إناث		
	Both Sexes	324	2	-	-	-	-	-	-	-	-	-	-	23	68	71	88	57	15	-	كلا الجنسين		
20 - 24	Male	392	5	-	-	-	-	-	-	20	42	74	70	83	54	30	6	7	1	-	ذكور	24 - 20	
	Female	927	1	-	-	-	-	-	-	11	36	67	105	130	148	145	111	94	56	23	إناث		
	Both Sexes	1319	6	-	-	-	-	-	-	31	78	141	175	213	202	175	117	101	57	23	كلا الجنسين		
25 - 29	Male	852	5	-	8	16	50	89	118	121	115	114	68	71	42	22	8	5	-	-	ذكور	29 - 25	
	Female	984	1	-	3	8	15	30	45	61	69	102	72	123	137	116	87	71	35	9	إناث		
	Both Sexes	1836	6	-	11	24	65	119	163	182	184	216	140	194	179	138	95	76	35	9	كلا الجنسين		
30 - 34	Male	943	6	101	51	55	68	81	107	99	91	79	58	64	35	20	13	13	2	-	ذكور	34 - 30	
	Female	878	2	29	24	21	24	26	44	62	70	53	75	95	78	82	73	65	35	20	إناث		
	Both Sexes	1821	8	130	75	76	92	107	151	161	161	132	133	159	113	102	86	78	37	20	كلا الجنسين		
35 - 39	Male	786	7	154	50	68	59	61	64	58	48	40	50	40	31	23	20	10	3	-	ذكور	39 - 35	
	Female	688	1	39	11	19	25	17	33	32	20	48	41	64	80	59	69	61	45	24	إناث		
	Both Sexes	1474	8	193	61	87	84	78	97	90	68	88	91	104	111	82	89	71	48	24	كلا الجنسين		
40 - 44	Male	566	5	101	18	28	29	35	49	35	47	44	38	57	22	27	15	11	3	2	ذكور	44 - 40	
	Female	499	4	43	6	4	5	8	10	13	16	23	27	53	39	71	54	59	28	36	إناث		
	Both Sexes	1065	9	144	24	32	34	43	59	48	63	67	65	110	61	98	69	70	31	38	كلا الجنسين		
45 - 49	Male	436	4	65	14	21	28	16	40	37	39	52	24	40	20	11	11	10	3	1	ذكور	49 - 45	
	Female	418	1	25	3	6	7	9	16	14	21	32	44	45	36	36	45	32	20	26	إناث		
	Both Sexes	854	5	90	17	27	35	25	56	51	60	84	68	85	56	47	56	42	23	27	كلا الجنسين		
50 - 54	Male	384	8	56	10	25	28	28	44	35	32	32	23	21	11	16	7	5	3	-	ذكور	54 - 50	
	Female	376	2	14	6	7	7	9	17	20	18	23	30	43	19	39	27	31	35	29	إناث		
	Both Sexes	760	10	70	16	32	35	37	61	55	50	55	53	64	30	55	34	36	38	29	كلا الجنسين		

جدول (16 تابع): السكان الفلسطينيون الذين سبق لهم الزواج حسب فئات العمر الحالي بالسنوات والجنس والعمر عند الزواج الأول ونوع التجمع

Table (16 Cont.): Palestinian Population Ever Married by Current Age Groups in Years, Sex, Age at First Marriage and Type of Locality

(المجموع، Total)

Age Groups	Sex	المجموع Total	العمر عند الزواج الأول																	الجنس	فئات العمر	
			Age at First Marriage	غير مبيّن Not Stated	+ 30	29	28	27	26	25	24	23	22	21	20	19	18	17	16			15
55 - 59	Male	260	2	51	12	13	11	16	25	16	17	12	17	23	11	20	5	7	1	1	ذكور	59 - 55
	Female	291	2	10	2	4	4	3	13	8	7	12	10	31	21	38	25	26	40	35	إناث	
	Both Sexes	551	4	61	14	17	15	19	38	24	24	24	27	54	32	58	30	33	41	36	كلا الجنسين	
60 - 64	Male	241	1	48	4	7	12	10	16	17	16	20	15	34	10	9	10	8	2	2	ذكور	64 - 60
	Female	274	4	9	1	4	4	3	7	9	7	13	10	45	19	36	19	21	25	38	إناث	
	Both Sexes	515	5	57	5	11	16	13	23	26	23	33	25	79	29	45	29	29	27	40	كلا الجنسين	
65 - 69	Male	176	1	35	5	4	11	11	16	8	8	16	12	14	6	8	12	5	3	1	ذكور	69 - 65
	Female	215	2	9	2	2	1	2	13	6	6	8	5	25	12	18	21	24	30	29	إناث	
	Both Sexes	391	3	44	7	6	12	13	29	14	14	24	17	39	18	26	33	29	33	30	كلا الجنسين	
70 - 74	Male	99	1	22	1	2	2	-	11	7	8	5	3	17	6	6	6	-	1	1	ذكور	74 - 70
	Female	137	3	4	-	1	-	4	6	2	2	10	1	20	4	18	12	15	11	24	إناث	
	Both Sexes	236	4	26	1	3	2	4	17	9	10	15	4	37	10	24	18	15	12	25	كلا الجنسين	
75 - 79	Male	70	1	17	-	3	3	2	9	2	6	4	3	5	1	5	5	2	1	1	ذكور	79 - 75
	Female	73	-	5	1	-	-	-	2	1	2	-	1	15	4	4	6	4	10	18	إناث	
	Both Sexes	143	1	22	1	3	3	2	11	3	8	4	4	20	5	9	11	6	11	19	كلا الجنسين	
80 - 84	Male	32	-	7	1	1	1	-	2	3	1	2	-	7	-	4	1	1	1	-	ذكور	84 - 80
	Female	48	1	1	1	-	1	-	5	-	-	1	-	8	1	6	3	3	9	8	إناث	
	Both Sexes	80	1	8	2	1	2	-	7	3	1	3	-	15	1	10	4	4	10	8	كلا الجنسين	
85 +	Male	40	2	15	1	-	1	1	6	-	-	2	2	4	1	2	1	1	-	1	ذكور	+ 85
	Female	41	-	1	1	-	-	-	4	-	-	-	1	12	2	2	3	3	7	5	إناث	
	Both Sexes	81	2	16	2	-	1	1	10	-	-	2	3	16	3	4	4	4	7	6	كلا الجنسين	
Not Stated	Male	3	-	-	-	-	-	-	-	-	-	-	-	1	-	2	-	-	-	-	ذكور	غير مبيّن
	Female	4	3	-	-	-	-	-	-	-	-	-	-	-	-	-	-	1	-	-	إناث	
	Both Sexes	7	3	-	-	-	-	-	-	-	-	-	-	1	-	2	-	1	-	-	كلا الجنسين	
Total	Male	5306	49	672	175	243	303	350	507	458	470	496	383	481	254	213	123	92	27	10	ذكور	المجموع
	Female	6152	28	189	61	76	93	111	215	239	274	392	422	709	619	730	623	591	440	340	إناث	
	Both Sexes	11458	77	861	236	319	396	461	722	697	744	888	805	1190	873	943	746	683	467	350	كلا الجنسين	

جدول 17: السكان الفلسطينيون حسب فئات العمر بالسنوات والجنس والديانة

Table 17: Palestinian Population by Age Groups in Years, Sex and Religion

Age Groups	المجموع Total			الديانة والجنس Religion and Sex												فئات العمر	
	كلا الجنسين Both Sexes	إناث Female	ذكور Male	غير مبين Not Stated			أخرى Others			المسيحية Christian			الاسلام Islam				
				كلا الجنسين Both Sexes	إناث Female	ذكور Male	كلا الجنسين Both Sexes	إناث Female	ذكور Male	كلا الجنسين Both Sexes	إناث Female	ذكور Male	كلا الجنسين Both Sexes	إناث Female	ذكور Male		
0 - 4	5545	2764	2781	-	-	-	-	-	-	-	27	13	14	5518	2751	2767	4 - 0
5 - 9	4454	2207	2247	-	-	-	-	-	-	-	26	13	13	4428	2194	2234	9 - 5
10 - 14	3478	1693	1785	-	-	-	-	-	-	-	25	10	15	3453	1683	1770	14 - 10
15 - 19	3366	1604	1762	-	-	-	-	-	-	-	41	19	22	3325	1585	1740	19 - 15
20 - 24	3159	1575	1584	1	1	-	-	-	-	-	33	14	19	3125	1560	1565	24 - 20
25 - 29	2676	1290	1386	2	-	2	-	-	-	-	23	11	12	2651	1279	1372	29 - 25
30 - 34	2175	1085	1090	-	-	-	-	-	-	-	26	14	12	2149	1071	1078	34 - 30
35 - 39	1627	796	831	-	-	-	-	-	-	-	17	9	8	1610	787	823	39 - 35
40 - 44	1137	556	581	-	-	-	-	-	-	-	16	8	8	1121	548	573	44 - 40
45 - 49	891	448	443	-	-	-	-	-	-	-	22	14	8	869	434	435	49 - 45
50 - 54	789	398	391	-	-	-	-	-	-	-	18	11	7	771	387	384	54 - 50
55 - 59	569	302	267	1	1	-	-	-	-	-	16	12	4	552	289	263	59 - 55
60 - 64	539	290	249	-	-	-	-	-	-	-	21	14	7	518	276	242	64 - 60
65 - 69	407	227	180	-	-	-	-	-	-	-	21	12	9	386	215	171	69 - 65
70 - 74	253	151	102	-	-	-	-	-	-	-	14	7	7	239	144	95	74 - 70
75 - 79	154	81	73	-	-	-	-	-	-	-	14	13	1	140	68	72	79 - 75
80 - 84	89	51	38	-	-	-	-	-	-	-	6	4	2	83	47	36	84 - 80
85 - 89	49	27	22	-	-	-	-	-	-	-	4	2	2	45	25	20	89 - 85
90 - 94	19	8	11	-	-	-	-	-	-	-	1	-	1	18	8	10	94 - 90
95 +	16	7	9	-	-	-	-	-	-	-	-	-	-	16	7	9	+ 95
Not Stated	20	8	12	-	-	-	-	-	-	-	-	-	-	20	8	12	غير مبين
Total	31412	15568	15844	4	2	2	-	-	-	-	371	200	171	31037	15366	15671	المجموع

جدول 18: السكان الفلسطينيون (10 سنوات فأكثر) حسب التجمع السكاني والجنس والحالة التعليمية

Table 18: Palestinian Population (10 Years and Over) by Locality, Sex and Educational Attainment

Locality	Sex	المجموع Total	الحالة التعليمية										الجنس	التجمع السكاني	
			غير مبين Not Stated	دكتوراه Ph.D	ماجستير Master	دبلوم عالي Higher Diploma	بكالوريوس Bachelor	دبلوم متوسط Associate Diploma	ثانوي Secondary	إعدادي Preparatory	ابتدائي Elementary	ملم Can Read and Write			أمي Illiterate
Jericho	M	5350	23	16	35	3	281	285	706	1374	1436	889	302	ذ	أريحا
	F	5138	37	1	7	2	141	329	564	1320	1244	790	703	إ	
	T	10488	60	17	42	5	422	614	1270	2694	2680	1679	1005	م	
Al Jiftlik	M	1020	1	-	2	-	6	15	87	252	310	232	115	ذ	الجفتك
	F	1008	8	-	-	-	1	5	44	151	271	240	288	إ	
	T	2028	9	-	2	-	7	20	131	403	581	472	403	م	
Az Zubeidat	M	285	3	-	1	-	2	11	15	83	75	64	31	ذ	الزبيدات
	F	293	-	-	-	-	-	3	8	33	74	86	89	إ	
	T	578	3	-	1	-	2	14	23	116	149	150	120	م	
Al 'Auja	M	948	5	-	-	1	13	28	92	190	283	237	99	ذ	العوجا
	F	927	9	-	-	-	7	15	62	167	219	168	280	إ	
	T	1875	14	-	-	1	20	43	154	357	502	405	379	م	
An Nabi Musa	M	14	1	-	-	-	-	2	1	2	3	4	1	ذ	النبي موسى
	F	14	3	-	-	-	-	-	-	2	3	2	4	إ	
	T	28	4	-	-	-	-	2	1	4	6	6	5	م	
An Nuwei'ma	M	270	1	-	-	-	2	4	7	43	111	81	21	ذ	النويمة
	F	317	-	-	-	-	1	4	7	56	103	83	63	إ	
	T	587	1	-	-	-	3	8	14	99	214	164	84	م	
'Ein ad Duyuk at Tahta	M	246	1	-	-	-	9	3	17	52	94	59	11	ذ	عين الديوك التحتا
	F	276	-	-	-	-	9	13	30	68	63	50	43	إ	
	T	522	1	-	-	-	18	16	47	120	157	109	54	م	

جدول (18 تابع): السكان الفلسطينيون (10 سنوات فأكثر) حسب التجمع السكاني والجنس والحالة التعليمية

Table (18 Cont.): Palestinian Population (10 Years and Over) by Locality, Sex and Educational Attainment

Locality	Sex	المجموع Total	الحالة التعليمية										الجنس	التجمع السكاني	
			غير مبين Not Stated	دكتوراه Ph.D	ماجستير Master	دبلوم عالي Higher Diploma	بكالوريوس Bachelor	دبلوم متوسط Associate Diploma	ثانوي Secondary	إعدادي Preparatory	ابتدائي Elementary	ملم Can Read and Write			أمي Illiterate
'Ein ad Duyuk al Fauqa	M	179	4	-	-	-	-	3	5	34	67	51	15	ذ	عين الديوك الفوقا
	F	201	16	-	-	-	-	-	2	32	53	50	48	إ	
	T	380	20	-	-	-	-	3	7	66	120	101	63	م	
Fasayil	M	199	2	-	-	-	-	-	4	25	64	61	43	ذ	فصايل
	F	195	9	-	-	-	-	-	1	14	56	41	74	إ	
	T	394	11	-	-	-	-	-	5	39	120	102	117	م	
Aqbat Jaber Camp	M	1541	1	1	-	-	25	51	102	416	520	269	156	ذ	مُحَيِّم عَقِبَة جَبْر
	F	1474	2	1	-	-	14	39	69	325	427	239	358	إ	
	T	3015	3	2	-	-	39	90	171	741	947	508	514	م	
'Ein as Sultan Camp	M	501	-	-	2	-	7	17	48	115	151	127	34	ذ	مُحَيِّم عَيْن السُلْطَان
	F	485	3	-	1	-	5	15	28	103	134	92	104	إ	
	T	986	3	-	3	-	12	32	76	218	285	219	138	م	
Marj al Ghazal	M	77	-	-	-	-	1	4	11	15	20	22	4	ذ	مَرَج الغزال
	F	96	-	-	-	-	-	1	10	17	13	36	19	إ	
	T	173	-	-	-	-	1	5	21	32	33	58	23	م	
Marj Na'ja	M	186	1	-	-	-	-	4	15	44	75	36	11	ذ	مَرَج نَعْجَة
	F	173	1	-	-	-	-	3	13	33	44	40	39	إ	
	T	359	2	-	-	-	-	7	28	77	119	76	50	م	
Total	M	10816	43	17	40	4	346	427	1110	2645	3209	2132	843	ذ	المجموع
	F	10597	88	2	8	2	178	427	838	2321	2704	1917	2112	إ	
	T	21413	131	19	48	6	524	854	1948	4966	5913	4049	2955	م	

جدول 19: السكان الفلسطينيون (10 سنوات فأكثر) حسب التجمع السكاني والجنس والعلاقة بقوة العمل

Table 19: Palestinian Population (10 Years and Over) by Locality, Sex and Activity Status

المجموع Total	العلاقة بقوة العمل	التجمع السكاني													
		غير مبيّن Not Stated				غير النشيطين اقتصادياً				نشطون اقتصادياً					
		المجموع Total	أخرى Others	لا يعمل ولا يبحث عن عمل Not Working & Not Look for work	عاجز عن العمل Unable to Work	متفرغة لأعمال المنزل House Wife	طالب متفرغ للدراية Students	المجموع Total	متعطّل لم يسبق له العمل Unemployed Never Worked	متعطّل سبق له العمل Unemployed Ever Worked	مشتغل Employed				
Localities	Sex														
Jericho	M	5350	22	1500	49	113	176	-	1162	3828	128	226	3474	ذ	أريحا
	F	5138	57	4160	153	155	140	2535	1177	921	100	52	769	!	
	T	10488	79	5660	202	268	316	2535	2339	4749	228	278	4243	م	
Al Jiftlik	M	1020	3	230	-	16	21	-	193	787	7	31	749	ذ	الجفتلك
	F	1008	5	544	1	3	23	368	149	459	10	2	447	!	
	T	2028	8	774	1	19	44	368	342	1246	17	33	1196	م	
Az Zubeidat	M	285	2	89	-	3	6	-	80	194	3	3	188	ذ	الزبيدات
	F	293	-	247	-	3	10	181	53	46	2	1	43	!	
	T	578	2	336	-	6	16	181	133	240	5	4	231	م	
Al 'Auja	M	948	15	213	2	12	23	-	176	720	16	14	690	ذ	العوجا
	F	927	11	739	-	29	49	499	162	177	13	-	164	!	
	T	1875	26	952	2	41	72	499	338	897	29	14	854	م	
An Nabi Musa	M	14	-	5	-	-	1	-	4	9	-	-	9	ذ	النبي موسى
	F	14	-	12	1	3	-	7	1	2	-	-	2	!	
	T	28	-	17	1	3	1	7	5	11	-	-	11	م	
An Nuwei'ma	M	270	1	57	1	2	6	-	48	212	2	7	203	ذ	النويمة
	F	317	-	202	-	15	14	88	85	115	1	4	110	!	
	T	587	1	259	1	17	20	88	133	327	3	11	313	م	
'Ein ad Duyuk at Tahta	M	246	2	57	-	6	5	-	46	187	2	16	169	ذ	عين الديوك التحتا
	F	276	3	197	1	6	7	136	47	76	2	7	67	!	
	T	522	5	254	1	12	12	136	93	263	4	23	236	م	

جدول (19 تابع): السكان الفلسطينيون (10 سنوات فأكثر) حسب التجمع السكاني والجنس والعلاقة بقوة العمل

Table (19 Cont.): Palestinian Population (10 Years and Over) by Locality, Sex and Activity Status

المجموع Total	العلاقة بقوة العمل	Activity Status											التجمع السكاني		
		غير مبین Not Stated	Not Economically Active				غير النشيطين اقتصادياً				Economically Active			نشيطون اقتصادياً	
			المجموع Total	أخرى Others	لا يعمل ولا يبحث عن عمل Not Working & Not Look for work	عاجز عن العمل Unable to Work	متفرغة لأعمال المنزل House Wife	طالب متفرغ لِلدراسة Students	المجموع Total	متعطّل لم يسبق له العمل Unemployed Never Worked	متعطّل سبق له العمل Unemployed Ever Worked	مشتغل Employed			
Localities	Sex														
'Ein ad Duyuk al Fauqa	M	179	1	44	1	-	8	-	35	134	1	3	130	ذ	عين الديوك الفوقا
	F	201	3	138	-	-	5	91	42	60	-	3	57	!	
	T	380	4	182	1	-	13	91	77	194	1	6	187	م	
Fasayil	M	199	3	55	-	-	9	-	46	141	1	-	140	ذ	فصايل
	F	195	2	156	-	7	5	115	29	37	-	-	37	!	
	T	394	5	211	-	7	14	115	75	178	1	-	177	م	
Aqbat Jaber Camp	M	1541	12	575	131	14	91	-	339	954	34	55	865	ذ	مُحَيِّمٌ عَقَبَةُ جَبَر
	F	1474	8	1351	16	7	48	983	297	115	12	1	102	!	
	T	3015	20	1926	147	21	139	983	636	1069	46	56	967	م	
'Ein as Sultan Camp	M	501	1	140	2	10	14	-	114	360	8	6	346	ذ	مُحَيِّمٌ عَيْنُ السُّلْطَان
	F	485	-	423	-	9	13	278	123	62	3	3	56	!	
	T	986	1	563	2	19	27	278	237	422	11	9	402	م	
Marj al Ghazal	M	77	-	21	1	3	-	-	17	56	3	-	53	ذ	مَرَجُ الغَزَال
	F	96	-	85	2	3	2	51	27	11	2	2	7	!	
	T	173	-	106	3	6	2	51	44	67	5	2	60	م	
Marj Na'ja	M	186	-	69	2	8	8	-	51	117	1	9	107	ذ	مَرَجُ نَعْجَةَ
	F	173	2	161	9	7	7	100	38	10	-	1	9	!	
	T	359	2	230	11	15	15	100	89	127	1	10	116	م	
Total	M	10816	62	3055	189	187	368	-	2311	7699	206	370	7123	ذ	المجموع
	F	10597	91	8415	183	247	323	5432	2230	2091	145	76	1870	!	
	T	21413	153	11470	372	434	691	5432	4541	9790	351	446	8993	م	

جدول 20: السكان الفلسطينيين حسب حالة اللجوء ونوع التجمع السكاني والجنس

Table 20: Palestinian Population by Refugee Status, Type of Locality and Sex

Refugee Status	Type of Locality	كلا الجنسين Both Sexes	إناث Female	ذكور Male	نوع التجمع	حالة اللجوء
Registered Refugee	Urban	5988	2867	3121	حضر	لاجيء مسجل
	Rural	3581	1740	1841	ريف	
	Camps	5024	2496	2528	مخيمات	
	Total	14593	7103	7490	المجموع	
Non-Registered Refugee	Urban	405	195	210	حضر	لاجيء غير مسجل
	Rural	365	186	179	ريف	
	Camps	262	133	129	مخيمات	
	Total	1032	514	518	المجموع	
Non-Refugee	Urban	8103	4045	4058	حضر	ليس لاجيء
	Rural	6607	3395	3212	ريف	
	Camps	756	363	393	مخيمات	
	Total	15466	7803	7663	المجموع	
Not Stated	Urban	178	77	101	حضر	غير مبين
	Rural	135	67	68	ريف	
	Camps	8	4	4	مخيمات	
	Total	321	148	173	المجموع	
Total	Urban	14674	7184	7490	حضر	المجموع
	Rural	10688	5388	5300	ريف	
	Camps	6050	2996	3054	مخيمات	
	Total	31412	15568	15844	المجموع	

جدول 21: السكان الفلسطينيون حسب فئات العمر بالسنوات والجنس وحالة اللجوء ونوع التجمع

Table 21: Palestinian Population by Age Groups in Years, Sex, Refugee Status and Type of Locality
(حضر, Urban)

Age Groups	المجموع Total			غير مبين Not Stated			ليس لاجيء Non-Refugee			لاجيء غير مسجل Non-Registered Refugee			لاجيء مسجل Registered Refugee			فئات العمر
	كلا الجنسين Both Sexes	إناث Female	ذكور Male	كلا الجنسين Both Sexes	إناث Female	ذكور Male	كلا الجنسين Both Sexes	إناث Female	ذكور Male	كلا الجنسين Both Sexes	إناث Female	ذكور Male	كلا الجنسين Both Sexes	إناث Female	ذكور Male	
0 - 4	2277	1123	1154	26	10	16	1213	615	598	85	42	43	953	456	497	4 - 0
5 - 9	1909	923	986	13	3	10	985	484	501	62	29	33	849	407	442	9 - 5
10 - 14	1469	725	744	14	4	10	801	399	402	21	7	14	633	315	318	14 - 10
15 - 19	1571	774	797	22	10	12	891	447	444	32	18	14	626	299	327	19 - 15
20 - 24	1505	740	765	24	7	17	896	452	444	27	19	8	558	262	296	24 - 20
25 - 29	1334	617	717	20	9	11	785	372	413	37	15	22	492	221	271	29 - 25
30 - 34	1091	537	554	15	10	5	614	311	303	34	14	20	428	202	226	34 - 30
35 - 39	830	395	435	11	6	5	455	222	233	22	9	13	342	158	184	39 - 35
40 - 44	586	278	308	5	2	3	334	174	160	17	7	10	230	95	135	44 - 40
45 - 49	528	246	282	10	6	4	280	127	153	11	5	6	227	108	119	49 - 45
50 - 54	462	224	238	5	1	4	258	119	139	12	6	6	187	98	89	54 - 50
55 - 59	308	157	151	5	4	1	163	82	81	6	2	4	134	69	65	59 - 55
60 - 64	277	148	129	4	3	1	152	84	68	14	8	6	107	53	54	64 - 60
65 - 69	219	123	96	1	1	-	110	56	54	9	6	3	99	60	39	69 - 65
70 - 74	138	79	59	2	1	1	77	51	26	9	4	5	50	23	27	74 - 70
75 - 79	82	47	35	-	-	-	40	23	17	4	3	1	38	21	17	79 - 75
80 - 84	47	29	18	-	-	-	26	19	7	2	-	2	19	10	9	84 - 80
85 - 89	26	15	11	1	-	1	12	5	7	1	1	-	12	9	3	89 - 85
90 - 94	10	3	7	-	-	-	8	2	6	-	-	-	2	1	1	94 - 90
95 +	-	-	-	-	-	-	-	-	-	-	-	-	-	-	-	+ 95
Not Stated	5	1	4	-	-	-	3	1	2	-	-	-	2	-	2	غير مبين
Total	14674	7184	7490	178	77	101	8103	4045	4058	405	195	210	5988	2867	3121	المجموع

جدول (21 تابع): السكان الفلسطينيون حسب فئات العمر بالسنوات والجنس وحالة اللجوء ونوع التجمع

Table (21 Cont.): Palestinian Population by Age Groups in Years, Sex, Refugee Status and Type of Locality

(ريف, Rural)

Age Groups	المجموع Total			غير مبين Not Stated			ليس لاجيء Non-Refugee			لاجيء غير مسجل Non-Registered Refugee			لاجيء مسجل Registered Refugee			فئات العمر
	كلا الجنسين Both Sexes	إناث Female	ذكور Male	كلا الجنسين Both Sexes	إناث Female	ذكور Male	كلا الجنسين Both Sexes	إناث Female	ذكور Male	كلا الجنسين Both Sexes	إناث Female	ذكور Male	كلا الجنسين Both Sexes	إناث Female	ذكور Male	
0 - 4	2143	1070	1073	23	15	8	1279	642	637	69	33	36	772	380	392	4 - 0
5 - 9	1621	818	803	18	4	14	952	491	461	44	27	17	607	296	311	9 - 5
10 - 14	1279	622	657	23	13	10	791	382	409	48	27	21	417	200	217	14 - 10
15 - 19	1091	523	568	12	4	8	669	325	344	54	23	31	356	171	185	19 - 15
20 - 24	1093	559	534	10	6	4	698	378	320	36	16	20	349	159	190	24 - 20
25 - 29	853	432	421	12	5	7	551	289	262	27	15	12	263	123	140	29 - 25
30 - 34	685	366	319	8	4	4	436	241	195	22	12	10	219	109	110	34 - 30
35 - 39	503	251	252	7	3	4	323	162	161	13	7	6	160	79	81	39 - 35
40 - 44	344	169	175	6	4	2	235	121	114	8	3	5	95	41	54	44 - 40
45 - 49	219	127	92	3	2	1	140	84	56	5	3	2	71	38	33	49 - 45
50 - 54	207	103	104	3	1	2	126	61	65	11	6	5	67	35	32	54 - 50
55 - 59	170	91	79	4	1	3	112	59	53	11	6	5	43	25	18	59 - 55
60 - 64	195	106	89	2	2	-	127	71	56	7	3	4	59	30	29	64 - 60
65 - 69	129	67	62	-	-	-	82	42	40	5	3	2	42	22	20	69 - 65
70 - 74	61	40	21	1	1	-	31	20	11	-	-	-	29	19	10	74 - 70
75 - 79	42	18	24	2	1	1	24	11	13	2	-	2	14	6	8	79 - 75
80 - 84	23	10	13	1	1	-	10	4	6	2	1	1	10	4	6	84 - 80
85 - 89	10	6	4	-	-	-	6	5	1	-	-	-	4	1	3	89 - 85
90 - 94	1	1	-	-	-	-	1	1	-	-	-	-	-	-	-	94 - 90
95 +	7	3	4	-	-	-	5	2	3	-	-	-	2	1	1	+ 95
Not Stated	12	6	6	-	-	-	9	4	5	1	1	-	2	1	1	غير مبين
Total	10688	5388	5300	135	67	68	6607	3395	3212	365	186	179	3581	1740	1841	المجموع

جدول (21 تابع): السكان الفلسطينيين حسب فئات العمر بالسنوات والجنس وحالة اللجوء ونوع التجمع

Table (21 Cont.): Palestinian Population by Age Groups in Years, Sex, Refugee Status and Type of Locality
(مخيمات, Camps)

Age Groups	المجموع Total			غير مبين Not Stated			ليس لاجيء Non-Refugee			لاجيء غير مسجل Non-Registered Refugee			لاجيء مسجل Registered Refugee			فئات العمر
	كلا الجنسين Both Sexes	إناث Female	ذكور Male	كلا الجنسين Both Sexes	إناث Female	ذكور Male	كلا الجنسين Both Sexes	إناث Female	ذكور Male	كلا الجنسين Both Sexes	إناث Female	ذكور Male	كلا الجنسين Both Sexes	إناث Female	ذكور Male	
0 - 4	1125	571	554	3	2	1	112	51	61	82	39	43	928	479	449	4 - 0
5 - 9	924	466	458	-	-	-	83	39	44	38	17	21	803	410	393	9 - 5
10 - 14	730	346	384	-	-	-	66	34	32	25	14	11	639	298	341	14 - 10
15 - 19	704	307	397	-	-	-	143	31	112	29	12	17	532	264	268	19 - 15
20 - 24	561	276	285	1	-	1	71	39	32	19	13	6	470	224	246	24 - 20
25 - 29	489	241	248	3	1	2	74	47	27	17	7	10	395	186	209	29 - 25
30 - 34	399	182	217	1	1	-	58	36	22	14	7	7	326	138	188	34 - 30
35 - 39	294	150	144	-	-	-	45	20	25	9	6	3	240	124	116	39 - 35
40 - 44	207	109	98	-	-	-	20	14	6	5	5	-	182	90	92	44 - 40
45 - 49	144	75	69	-	-	-	19	11	8	6	4	2	119	60	59	49 - 45
50 - 54	120	71	49	-	-	-	16	11	5	4	2	2	100	58	42	54 - 50
55 - 59	91	54	37	-	-	-	16	11	5	6	3	3	69	40	29	59 - 55
60 - 64	67	36	31	-	-	-	11	7	4	4	3	1	52	26	26	64 - 60
65 - 69	59	37	22	-	-	-	8	4	4	1	-	1	50	33	17	69 - 65
70 - 74	54	32	22	-	-	-	6	4	2	2	1	1	46	27	19	74 - 70
75 - 79	30	16	14	-	-	-	3	2	1	1	-	1	26	14	12	79 - 75
80 - 84	19	12	7	-	-	-	2	1	1	-	-	-	17	11	6	84 - 80
85 - 89	13	6	7	-	-	-	2	-	2	-	-	-	11	6	5	89 - 85
90 - 94	8	4	4	-	-	-	1	1	-	-	-	-	7	3	4	94 - 90
95 +	9	4	5	-	-	-	-	-	-	-	-	-	9	4	5	+ 95
Not Stated	3	1	2	-	-	-	-	-	-	-	-	-	3	1	2	غير مبين
Total	6050	2996	3054	8	4	4	756	363	393	262	133	129	5024	2496	2528	المجموع

جدول (21 تابع): السكان الفلسطينيون حسب فئات العمر بالسنوات والجنس وحالة اللجوء ونوع التجمع

Table (21 Cont.): Palestinian Population by Age Groups in Years, Sex, Refugee Status and Type of Locality

(المجموع، Total)

Age Groups	المجموع Total			غير مبين Not Stated			ليس لاجيء Non-Refugee			لاجيء غير مسجل Non-Registered Refugee			لاجيء مسجل Registered Refugee			فئات العمر
	كلا الجنسين Both Sexes	إناث Female	ذكور Male	كلا الجنسين Both Sexes	إناث Female	ذكور Male	كلا الجنسين Both Sexes	إناث Female	ذكور Male	كلا الجنسين Both Sexes	إناث Female	ذكور Male	كلا الجنسين Both Sexes	إناث Female	ذكور Male	
0 - 4	5545	2764	2781	52	27	25	2604	1308	1296	236	114	122	2653	1315	1338	4 - 0
5 - 9	4454	2207	2247	31	7	24	2020	1014	1006	144	73	71	2259	1113	1146	9 - 5
10 - 14	3478	1693	1785	37	17	20	1658	815	843	94	48	46	1689	813	876	14 - 10
15 - 19	3366	1604	1762	34	14	20	1703	803	900	115	53	62	1514	734	780	19 - 15
20 - 24	3159	1575	1584	35	13	22	1665	869	796	82	48	34	1377	645	732	24 - 20
25 - 29	2676	1290	1386	35	15	20	1410	708	702	81	37	44	1150	530	620	29 - 25
30 - 34	2175	1085	1090	24	15	9	1108	588	520	70	33	37	973	449	524	34 - 30
35 - 39	1627	796	831	18	9	9	823	404	419	44	22	22	742	361	381	39 - 35
40 - 44	1137	556	581	11	6	5	589	309	280	30	15	15	507	226	281	44 - 40
45 - 49	891	448	443	13	8	5	439	222	217	22	12	10	417	206	211	49 - 45
50 - 54	789	398	391	8	2	6	400	191	209	27	14	13	354	191	163	54 - 50
55 - 59	569	302	267	9	5	4	291	152	139	23	11	12	246	134	112	59 - 55
60 - 64	539	290	249	6	5	1	290	162	128	25	14	11	218	109	109	64 - 60
65 - 69	407	227	180	1	1	-	200	102	98	15	9	6	191	115	76	69 - 65
70 - 74	253	151	102	3	2	1	114	75	39	11	5	6	125	69	56	74 - 70
75 - 79	154	81	73	2	1	1	67	36	31	7	3	4	78	41	37	79 - 75
80 - 84	89	51	38	1	1	-	38	24	14	4	1	3	46	25	21	84 - 80
85 - 89	49	27	22	1	-	1	20	10	10	1	1	-	27	16	11	89 - 85
90 - 94	19	8	11	-	-	-	10	4	6	-	-	-	9	4	5	94 - 90
95 +	16	7	9	-	-	-	5	2	3	-	-	-	11	5	6	+ 95
Not Stated	20	8	12	-	-	-	12	5	7	1	1	-	7	2	5	غير مبين
Total	31412	15568	15844	321	148	173	15466	7803	7663	1032	514	518	14593	7103	7490	المجموع

جدول 22: الأسر الفلسطينية وأفرادها حسب التجمع السكاني وحجم الأسرة

Table 22: Palestinian Households and Members by Locality and Household Size

Locality	المجموع Total		حجم الأسر وعدد الأفراد																				التجمع السكاني		
	Household Size and Members																								
	+ 11		10		9		8		7		6		5		4		3		2		1				
أفراد Population	أسر Households	أفراد Population	أسر Households	أفراد Population	أسر Households	أفراد Population	أسر Households	أفراد Population	أسر Households	أفراد Population	أسر Households	أفراد Population	أسر Households	أفراد Population	أسر Households	أفراد Population	أسر Households	أفراد Population	أسر Households	أفراد Population	أسر Households	أفراد Population	أسر Households		
Jericho	13773	2394	2269	179	810	81	1089	121	1752	219	1820	260	1956	326	1630	326	1124	281	726	242	476	238	121	121	أريحا
Al Jiftlik	3178	507	634	52	270	27	387	43	328	41	392	56	372	62	325	65	228	57	150	50	76	38	16	16	الحقثك
Az Zubeidat	968	85	693	41	30	3	72	8	32	4	49	7	36	6	15	3	24	6	9	3	8	4	-	-	الزبيدات
Al 'Auja	2891	477	468	37	260	26	342	38	312	39	378	54	330	55	330	66	232	58	120	40	110	55	9	9	العوجا
An Nabi Musa	45	7	-	-	10	1	-	-	24	3	-	-	-	-	-	-	8	2	3	1	-	-	-	-	النبي موسى
An Nuwei'ma	841	133	193	16	60	6	108	12	128	16	119	17	48	8	45	9	64	16	39	13	34	17	3	3	النويمة
'Ein ad Duyuk at Tahta	698	113	116	9	90	9	63	7	112	14	98	14	60	10	55	11	44	11	39	13	12	6	9	9	عين الديوك التحتا
'Ein ad Duyuk al Fauqa	588	96	120	9	30	3	81	9	88	11	56	8	48	8	60	12	52	13	33	11	16	8	4	4	عين الديوك الفوقا
Fasayil	650	117	79	6	30	3	90	10	64	8	98	14	90	15	65	13	60	15	36	12	34	17	4	4	فصايل
Aqbat Jaber Camp	4462	765	793	63	270	27	549	61	472	59	560	80	570	95	480	96	316	79	243	81	170	85	39	39	مُخيم عقبة جبر
'Ein as Sultan Camp	1467	274	172	14	130	13	135	15	152	19	238	34	168	28	130	26	152	38	108	36	62	31	20	20	مُخيم عين السلطان
Marj al Ghazal	278	35	119	8	10	1	18	2	40	5	28	4	24	4	25	5	4	1	6	2	2	1	2	2	مرج الغزال
Marj Na'ja	554	83	153	12	40	4	45	5	72	9	98	14	24	4	35	7	48	12	24	8	14	7	1	1	مرج نجعة
Total	30393	5086	5809	446	2040	204	2979	331	3576	447	3934	562	3726	621	3195	639	2356	589	1536	512	1014	507	228	228	المجموع

جدول 23: النساء الفلسطينيات (12 سنة فأكثر) اللاتي سبق لهن الزواج حسب فئات العمر بالسنوات وعدد المواليد الذين سبق إنجابهم أحياء حسب الجنس ونوع التجمع
Table 23: Ever Married Palestinian Women (12 Years and Over) by Age in Years, Number of Children Ever Born Alive by Sex and Type of Locality (حضر, Urban)

العمر و جنس المولود	مجموع المواليد الذين سبق إنجابهم أحياء			مجموع النساء (12 سنة فأكثر) اللاتي سبق لهن الزواج	عدد النساء حسب عدد المواليد الذين سبق إنجابهم أحياء حسب الجنس												
	Total Number of Children Ever Born Alive				Total of Ever Married Women (12 Years and Over)	Ever Married Women with Indicated Number of Children Ever Born Alive by Sex											
	كلا الجنسين Both Sexes	إناث Female	ذكور Male	غير مبين Not Stated		+10	9	8	7	6	5	4	3	2	1	0	
Children Males																	مواليد ذكور
12 - 14	-	-	-	-	-	-	-	-	-	-	-	-	-	-	-	-	14 - 12
15 - 19	33	33	119	2	-	-	-	-	-	-	-	-	4	25	88	19 - 15	
20 - 24	285	285	385	-	-	-	-	-	-	-	2	11	52	140	180	24 - 20	
25 - 29	626	626	456	1	-	-	-	-	1	3	19	50	122	135	125	29 - 25	
30 - 34	837	837	429	3	-	-	1	-	8	13	29	89	119	95	72	34 - 30	
35 - 39	859	859	339	2	1	-	1	2	8	22	46	93	78	50	36	39 - 35	
40 - 44	753	753	246	3	-	1	3	11	14	15	50	56	47	22	24	44 - 40	
45 - 49	764	764	225	1	1	1	1	17	17	31	37	36	43	19	21	49 - 45	
50 - 54	725	725	209	5	-	2	5	11	14	31	36	38	39	15	13	54 - 50	
55 - 59	623	623	149	2	2	3	11	10	16	24	26	18	16	12	9	59 - 55	
60 - 64	488	488	136	6	2	1	9	6	10	19	15	26	19	12	11	64 - 60	
65+	986	986	268	14	4	4	10	19	23	30	43	43	37	26	15	+65	
Not stated	3	3	1	-	-	-	-	-	-	-	-	1	-	-	-	غير مبين	
Total	6982	6982	2962	39	10	12	41	76	111	188	303	461	576	551	594	المجموع	
Children Females																	مواليد إناث
12 - 14	-	-	-	-	-	-	-	-	-	-	-	-	-	-	-	-	14 - 12
15 - 19	31	31	119	2	-	-	-	-	-	-	-	1	4	20	92	19 - 15	
20 - 24	281	281	385	-	-	-	-	-	-	-	3	15	43	138	186	24 - 20	
25 - 29	563	563	456	1	-	-	-	-	-	2	11	48	103	159	132	29 - 25	
30 - 34	839	839	429	3	-	-	1	1	7	14	43	72	103	118	67	34 - 30	
35 - 39	822	822	339	2	-	3	2	3	7	25	48	60	73	73	43	39 - 35	
40 - 44	699	699	246	3	1	2	1	6	15	22	38	46	46	39	27	44 - 40	
45 - 49	712	712	225	1	1	2	2	5	15	26	49	41	31	32	20	49 - 45	
50 - 54	726	726	209	5	2	4	9	11	16	21	31	33	34	29	14	54 - 50	
55 - 59	570	570	149	2	2	3	7	6	13	18	34	19	23	14	8	59 - 55	
60 - 64	497	497	136	6	3	2	4	8	10	17	24	23	18	15	6	64 - 60	
65+	976	976	268	14	3	2	5	19	36	32	47	41	21	25	23	+65	
Not stated	3	3	1	-	-	-	-	-	-	-	-	1	-	-	-	غير مبين	
Total	6719	6719	2962	39	12	18	31	59	119	177	328	400	499	662	618	المجموع	
Children Both Sexes																	مواليد من كلا الجنسين
12 - 14	-	-	-	-	-	-	-	-	-	-	-	-	-	-	-	-	14 - 12
15 - 19	64	31	33	119	2	-	-	-	-	-	-	2	9	40	66	19 - 15	
20 - 24	566	281	285	385	-	-	-	-	1	4	16	54	102	110	98	24 - 20	
25 - 29	1189	563	626	456	1	-	-	2	9	35	80	117	102	71	39	29 - 25	
30 - 34	1676	839	837	429	3	3	8	24	33	78	96	91	38	20	27	34 - 30	
35 - 39	1681	822	859	339	2	13	15	23	39	55	51	48	38	20	17	39 - 35	
40 - 44	1452	699	753	246	3	29	21	32	27	29	26	27	19	10	8	44 - 40	
45 - 49	1476	712	764	225	1	41	25	18	29	30	25	22	11	4	8	49 - 45	
50 - 54	1451	726	725	209	5	53	16	23	27	15	23	18	9	4	7	54 - 50	
55 - 59	1193	570	623	149	2	47	25	17	10	14	14	4	4	5	4	59 - 55	
60 - 64	985	497	488	136	6	36	14	12	19	17	8	8	5	3	4	64 - 60	
65+	1962	976	986	268	14	90	21	31	21	20	21	12	6	13	10	+65	
Not stated	6	3	3	1	-	-	-	-	1	-	-	-	-	-	-	غير مبين	
Total	13701	6719	6982	2962	39	312	145	164	198	224	285	331	356	315	296	297	المجموع

جدول (23 تابع): النساء الفلسطينيات (12 سنة فأكثر) اللاتي سبق لهن الزواج حسب فئات العمر بالسنوات وعدد المواليد الذين سبق إنجابهم أحياء حسب الجنس ونوع التجمع
 Table (23 Cont.): Ever Married Palestinian Women (12 Years and Over) by Age in Years, Number of Children Ever Born Alive by Sex and Type of Locality (ريف)

العمر و جنس المولود	عدد النساء حسب عدد المواليد الذين سبق إنجابهم أحياء حسب الجنس															العمر و جنس المولود		
	مجموع المواليد الذين سبق إنجابهم أحياء			مجموع النساء (12 سنة فأكثر) اللاتي سبق لهن الزواج	Ever Married Women with Indicated Number of Children Ever Born Alive by Sex												العمر و جنس المولود	
	كلا الجنسين	إناث	ذكور		غير مبيّن	+10	9	8	7	6	5	4	3	2	1			0
Both Sexes	Female	Male	Total of Ever Married Women (12 Years and Over)	Not Stated														
Children Males																مواليد ذكور		
12 - 14	-	-	-	1	-	-	-	-	-	-	-	-	-	-	-	-	1	14 - 12
15 - 19	47	47	47	112	-	-	-	-	-	-	-	-	7	33	72	72	19 - 15	
20 - 24	314	314	314	344	1	-	-	-	-	-	1	2	22	60	115	143	24 - 20	
25 - 29	519	519	519	323	1	-	-	-	-	1	2	24	50	79	99	67	29 - 25	
30 - 34	749	749	749	293	3	-	1	1	3	10	24	39	55	83	44	30	34 - 30	
35 - 39	705	705	705	207	-	-	1	4	7	21	24	46	31	35	22	16	39 - 35	
40 - 44	674	674	674	154	-	5	1	8	13	21	25	25	24	13	8	11	44 - 40	
45 - 49	493	493	493	121	-	2	1	12	5	11	15	26	16	15	9	9	49 - 45	
50 - 54	444	444	444	99	-	3	1	4	11	18	12	17	9	13	7	4	54 - 50	
55 - 59	429	429	429	89	-	4	3	4	11	9	18	12	12	9	6	1	59 - 55	
60 - 64	448	448	448	103	1	1	2	2	11	17	20	18	8	10	9	4	64 - 60	
65+	592	592	592	136	5	2	6	5	12	17	18	27	19	16	5	4	+65	
Not stated	2	2	2	2	-	-	-	-	-	-	-	-	-	1	-	1	غير مبيّن	
Total	5416	5416	5416	1984	11	17	16	40	73	125	159	236	246	341	357	363	المجموع	
Children Females																مواليد إناث		
12 - 14	-	-	-	1	-	-	-	-	-	-	-	-	-	-	-	-	1	14 - 12
15 - 19	41	41	41	112	-	-	-	-	-	-	-	-	-	6	29	77	19 - 15	
20 - 24	308	308	308	344	1	-	-	-	-	-	-	4	20	56	120	143	24 - 20	
25 - 29	499	499	499	323	1	-	-	-	-	2	8	14	48	71	105	74	29 - 25	
30 - 34	730	730	730	293	3	-	-	1	4	4	21	44	67	72	44	33	34 - 30	
35 - 39	663	663	663	207	-	-	1	3	11	6	26	38	43	44	18	17	39 - 35	
40 - 44	600	600	600	154	-	2	2	6	13	12	22	28	24	21	15	9	44 - 40	
45 - 49	482	482	482	121	-	1	6	7	13	10	16	21	11	12	14	14	49 - 45	
50 - 54	397	397	397	99	-	1	4	8	7	11	15	16	15	3	12	12	54 - 50	
55 - 59	381	381	381	89	-	-	3	5	9	8	13	17	17	8	3	6	59 - 55	
60 - 64	409	409	409	103	1	1	2	5	7	10	15	17	17	15	8	5	64 - 60	
65+	506	506	506	136	5	1	2	3	5	15	18	32	24	15	9	7	+65	
Not stated	1	1	1	2	-	-	-	-	-	-	-	-	-	-	1	1	غير مبيّن	
Total	5017	5017	5017	1984	11	6	20	38	69	74	144	225	297	334	367	399	المجموع	
Children Both Sexes																مواليد من كلا الجنسين		
12 - 14	-	-	-	1	-	-	-	-	-	-	-	-	-	-	-	-	1	14 - 12
15 - 19	88	41	47	112	-	-	-	-	-	-	-	-	5	16	41	50	19 - 15	
20 - 24	622	308	314	344	1	-	-	-	-	4	12	27	60	88	74	78	24 - 20	
25 - 29	1018	499	519	323	1	-	-	3	7	15	51	71	55	59	33	28	29 - 25	
30 - 34	1479	730	749	293	3	8	11	15	42	45	68	42	20	15	10	14	34 - 30	
35 - 39	1368	663	705	207	-	28	26	30	28	34	19	10	12	3	6	11	39 - 35	
40 - 44	1274	600	674	154	-	63	22	14	15	10	7	6	3	4	4	6	44 - 40	
45 - 49	975	482	493	121	-	43	12	16	8	12	8	7	1	5	2	7	49 - 45	
50 - 54	841	397	444	99	-	45	8	13	6	4	8	4	2	3	2	4	54 - 50	
55 - 59	810	381	429	89	-	44	9	10	6	8	5	3	-	2	1	1	59 - 55	
60 - 64	857	409	448	103	1	44	7	10	11	7	9	2	5	4	2	1	64 - 60	
65+	1098	506	592	136	5	51	13	18	14	9	10	8	1	4	2	1	+65	
Not stated	3	1	2	2	-	-	-	-	-	-	-	-	1	-	-	1	غير مبيّن	
Total	10433	5017	5416	1984	11	326	108	129	137	148	197	180	165	203	177	203	المجموع	

جدول (23 تابع): النساء الفلسطينيات (12 سنة فأكثر) اللاتي سبق لهن الزواج حسب فئات العمر بالسنوات وعدد المواليد الذين سبق إنجابهم أحياء حسب الجنس ونوع التجمع
 Table (23 Cont.): Ever Married Palestinian Women (12 Years and Over) by Age in Years, Number of Children Ever Born Alive by Sex and Type of Locality (Camps, مخيمات)

Age & Sex of Children	مجموع المواليد الذين سبق إنجابهم أحياء			مجموع النساء (12 سنة فأكثر) اللاتي سبق لهن الزواج	عدد النساء حسب عدد المواليد الذين سبق إنجابهم أحياء حسب الجنس													العمر و جنس المولود
	Total Number of Children Ever Born Alive				Ever Married Women with Indicated Number of Children Ever Born Alive by Sex													
	كلا الجنسين Both Sexes	إناث Female	ذكور Male		غير مبين Not Stated	+10	9	8	7	6	5	4	3	2	1	0		
Children Males																	مواليد ذكور	
12 - 14	-	-	-	-	-	-	-	-	-	-	-	-	-	-	-	-	14 - 12	
15 - 19	17	17	17	67	-	-	-	-	-	-	-	-	1	15	51	19 - 15		
20 - 24	149	149	149	198	1	-	-	-	-	-	-	6	4	26	61	100		
25 - 29	331	331	331	205	1	-	1	-	-	-	4	12	25	61	57	44		
30 - 34	353	353	353	156	-	-	-	-	1	4	11	17	35	33	28	27		
35 - 39	441	441	441	142	-	1	-	5	3	7	20	18	32	21	18	17		
40 - 44	374	374	374	99	-	2	1	3	6	13	8	21	12	17	5	11		
45 - 49	269	269	269	72	-	-	2	1	1	8	11	17	16	7	3	6		
50 - 54	266	266	266	68	1	-	1	3	2	11	14	8	8	11	5	4		
55 - 59	215	215	215	53	-	-	2	2	5	5	8	13	2	8	2	6		
60 - 64	135	135	135	35	-	2	1	-	2	2	6	4	6	6	2	4		
65+	472	472	472	110	-	1	3	7	12	11	19	12	16	13	11	5		
Not stated	2	2	2	1	-	-	-	-	-	-	-	-	-	1	-	-		
Total	3024	3024	3024	1206	3	6	11	21	32	61	101	128	156	205	207	275		
Children Females																	مواليد إناث	
12 - 14	-	-	-	-	-	-	-	-	-	-	-	-	-	-	-	-	14 - 12	
15 - 19	13	13	13	67	-	-	-	-	-	-	-	-	-	2	9	56		
20 - 24	187	187	187	198	1	-	-	-	-	-	1	3	11	34	69	79		
25 - 29	354	354	354	205	1	-	-	-	2	1	2	14	31	58	59	37		
30 - 34	323	323	323	156	-	-	-	-	-	3	11	20	25	32	31	34		
35 - 39	405	405	405	142	-	-	1	1	3	9	11	26	27	28	17	19		
40 - 44	341	341	341	99	-	-	1	3	7	7	12	19	15	12	12	11		
45 - 49	252	252	252	72	-	1	1	1	6	3	10	11	15	9	7	8		
50 - 54	252	252	252	68	1	1	2	1	4	8	6	11	17	3	9	5		
55 - 59	239	239	239	53	-	2	1	4	5	8	5	10	3	9	1	5		
60 - 64	131	131	131	35	-	-	-	-	2	5	9	5	4	3	4	3		
65+	434	434	434	110	-	-	1	7	6	12	18	21	13	15	12	5		
Not stated	4	4	4	1	-	-	-	-	-	-	-	1	-	-	-	-		
Total	2935	2935	2935	1206	3	4	7	17	35	56	85	141	161	205	230	262		
Children Both Sexes																	مواليد من كلا الجنسين	
12 - 14	-	-	-	-	-	-	-	-	-	-	-	-	-	-	-	-	14 - 12	
15 - 19	30	13	17	67	-	-	-	-	-	-	-	-	2	2	20	43		
20 - 24	336	187	149	198	1	-	-	-	-	1	4	14	37	44	55	42		
25 - 29	685	354	331	205	1	1	1	1	6	11	28	52	39	30	24	11		
30 - 34	676	323	353	156	-	3	5	4	19	21	29	21	16	13	6	19		
35 - 39	846	405	441	142	-	20	13	10	19	19	15	13	8	8	8	9		
40 - 44	715	341	374	99	-	26	13	7	15	12	4	7	2	1	5	7		
45 - 49	521	252	269	72	-	15	13	8	7	12	4	2	3	3	1	4		
50 - 54	518	252	266	68	1	23	10	9	4	6	2	2	4	3	1	3		
55 - 59	454	239	215	53	-	22	10	5	2	5	1	2	-	1	1	4		
60 - 64	266	131	135	35	-	10	7	2	4	2	1	4	-	2	-	3		
65+	906	434	472	110	-	51	7	5	9	14	3	7	4	1	8	1		
Not stated	6	4	2	1	-	-	-	-	-	1	-	-	-	-	-	-		
Total	5959	2935	3024	1206	3	171	79	51	85	104	91	124	115	108	129	146		

جدول (23 تابع): النساء الفلسطينيات (12 سنة فأكثر) اللاتي سبق لهن الزواج حسب فئات العمر بالسنوات وعدد المواليد الذين سبق إنجابهم أحياء حسب الجنس ونوع التجمع
 Table (23 Cont.): Ever Married Palestinian Women (12 Years and Over) by Age in Years, Number of Children Ever Born Alive by Sex and Type of Locality (المجموع، Total)

Age & Sex of Children	مجموع المواليد الذين سبق إنجابهم أحياء			مجموع النساء (12 سنة فأكثر) اللاتي سبق لهن الزواج	عدد النساء حسب عدد المواليد الذين سبق إنجابهم أحياء حسب الجنس													العمر و جنس المولود
	Total Number of Children Ever Born Alive				Ever Married Women with Indicated Number of Children Ever Born Alive by Sex													
	كلا الجنسين Both Sexes	إناث Female	ذكور Male		غير مبين Not Stated	+10	9	8	7	6	5	4	3	2	1	0		
Children Males																	مواليد ذكور	
12 - 14	-	-	-	1	-	-	-	-	-	-	-	-	-	-	-	-	1	
15 - 19	97	97	97	298	2	-	-	-	-	-	-	-	12	73	211			
20 - 24	748	748	748	927	2	-	-	-	-	-	-	-	138	316	423			
25 - 29	1476	1476	1476	984	3	-	1	-	-	1	10	37	262	291	236			
30 - 34	1939	1939	1939	878	6	-	1	2	4	22	48	85	179	235	129			
35 - 39	2005	2005	2005	688	2	2	1	10	12	36	66	110	156	134	69			
40 - 44	1801	1801	1801	499	3	7	3	14	30	48	48	96	92	77	46			
45 - 49	1526	1526	1526	418	1	3	4	14	23	36	57	80	68	65	36			
50 - 54	1435	1435	1435	376	6	3	4	12	24	43	57	61	55	63	21			
55 - 59	1267	1267	1267	291	2	6	8	17	26	30	50	51	32	33	16			
60 - 64	1071	1071	1071	274	7	5	4	11	19	29	45	37	40	35	19			
65+	2050	2050	2050	514	19	7	13	22	43	51	67	82	78	66	24			
Not stated	7	7	7	4	-	-	-	-	-	-	-	-	1	2	1			
Total	15422	15422	15422	6152	53	33	39	102	181	297	448	667	863	1122	1232			
Children Females																	مواليد إناث	
12 - 14	-	-	-	1	-	-	-	-	-	-	-	-	-	-	-	1		
15 - 19	85	85	85	298	2	-	-	-	-	-	-	-	1	58	225			
20 - 24	776	776	776	927	2	-	-	-	-	-	1	10	46	133	408			
25 - 29	1416	1416	1416	984	3	-	-	-	2	3	12	39	127	232	243			
30 - 34	1892	1892	1892	878	6	-	-	2	5	14	46	107	164	207	134			
35 - 39	1890	1890	1890	688	2	-	5	6	17	22	62	112	130	145	79			
40 - 44	1640	1640	1640	499	3	3	5	10	26	34	56	85	85	79	47			
45 - 49	1446	1446	1446	418	1	3	9	10	24	28	46	76	77	51	42			
50 - 54	1375	1375	1375	376	6	4	10	18	22	31	38	57	66	52	31			
55 - 59	1190	1190	1190	291	2	4	7	16	20	29	36	61	39	40	19			
60 - 64	1037	1037	1037	274	7	4	4	9	17	25	41	46	44	36	14			
65+	1916	1916	1916	514	19	4	5	15	30	63	68	100	78	51	35			
Not stated	8	8	8	4	-	-	-	-	-	-	-	1	1	-	1			
Total	14671	14671	14671	6152	53	22	45	86	163	249	406	694	858	1038	1279			
Children Both Sexes																	مواليد من كلا الجنسين	
12 - 14	-	-	-	1	-	-	-	-	-	-	-	-	-	-	-	1		
15 - 19	182	85	97	298	2	-	-	-	-	-	-	-	9	101	159			
20 - 24	1524	776	748	927	2	-	-	-	-	6	20	57	151	234	218			
25 - 29	2892	1416	1476	984	3	1	1	4	15	35	114	203	211	191	78			
30 - 34	3831	1892	1939	878	6	14	24	27	85	99	175	159	127	66	60			
35 - 39	3895	1890	2005	688	2	61	54	63	86	108	85	71	58	31	38			
40 - 44	3441	1640	1801	499	3	118	56	53	57	51	37	40	24	15	28			
45 - 49	2972	1446	1526	418	1	99	50	42	44	54	37	31	15	12	22			
50 - 54	2810	1375	1435	376	6	121	34	45	37	25	33	24	15	7	14			
55 - 59	2457	1190	1267	291	2	113	44	32	18	27	20	9	4	8	8			
60 - 64	2108	1037	1071	274	7	90	28	24	34	26	18	14	10	9	8			
65+	3966	1916	2050	514	19	192	41	54	44	43	34	27	11	18	11			
Not stated	15	8	7	4	-	-	-	-	-	2	-	-	1	-	1			
Total	30093	14671	15422	6152	53	809	332	344	420	476	573	635	636	626	602	646		

جدول 24: النساء الفلسطينيات (12 سنة فأكثر) اللاتي سبق لهن الزواج حسب فئات العمر بالسنوات وعدد المواليد الباقين على قيد الحياة حسب الجنس ونوع التجمع
Table 24: Ever Married Palestinian Women (12 Years and Over) by Age in Years, Number of Children Still Alive by Sex and Type of Locality (Urban, حضر)

Age & Sex of Children	مجموع المواليد الباقين على قيد الحياة			مجموع النساء (12 سنة فأكثر) اللاتي سبق لهن الزواج	عدد النساء حسب عدد المواليد الباقين على قيد الحياة حسب الجنس											العمر و جنس المولود	
	Total Number of Children Still Alive				Ever Married Women with Indicated Number of Children Still Alive by Sex												
	كلا الجنسين Both Sexes	إناث Female	ذكور Male		Total of Ever Married Women (12 Years and Over)	غير مبين Not Stated	+10	9	8	7	6	5	4	3	2		1
Children Males																	مواليد ذكور
12 - 14	-	-	-	-	-	-	-	-	-	-	-	-	-	-	-	-	14 - 12
15 - 19	33	33	119	2	-	-	-	-	-	-	-	-	4	25	88	19 - 15	
20 - 24	277	277	385	-	-	-	-	-	-	-	2	9	51	140	183	24 - 20	
25 - 29	603	603	456	1	-	-	-	-	-	3	17	49	116	141	129	29 - 25	
30 - 34	807	807	429	3	-	-	-	-	5	14	27	86	122	97	75	34 - 30	
35 - 39	836	836	339	2	1	-	-	1	9	21	42	91	84	51	37	39 - 35	
40 - 44	714	714	246	3	-	-	3	6	15	14	48	58	48	26	25	44 - 40	
45 - 49	702	702	225	1	-	1	1	11	12	34	33	41	43	25	23	49 - 45	
50 - 54	644	644	209	5	-	-	3	3	15	22	40	46	41	19	15	54 - 50	
55 - 59	543	543	149	2	1	-	5	11	12	19	30	25	20	14	10	59 - 55	
60 - 64	408	408	136	6	1	-	2	6	9	14	18	27	24	15	14	64 - 60	
65+	754	754	268	14	1	-	4	4	18	23	42	49	52	41	20	+65	
Not stated	2	2	1	-	-	-	-	-	-	-	-	-	1	-	-	غير مبين	
Total	6323	6323	2962	39	4	1	18	42	95	164	299	481	606	594	619	المجموع	
Children Females																مواليد إناث	
12 - 14	-	-	-	-	-	-	-	-	-	-	-	-	-	-	-	14 - 12	
15 - 19	31	31	119	2	-	-	-	-	-	-	-	1	4	20	92	19 - 15	
20 - 24	275	275	385	-	-	-	-	-	-	-	3	15	41	136	190	24 - 20	
25 - 29	547	547	456	1	-	-	-	-	-	2	11	43	101	162	136	29 - 25	
30 - 34	819	819	429	3	-	-	1	1	4	14	40	73	106	119	68	34 - 30	
35 - 39	791	791	339	2	-	2	2	4	5	19	47	65	72	77	44	39 - 35	
40 - 44	654	654	246	3	-	1	2	5	12	24	31	44	52	42	30	44 - 40	
45 - 49	658	658	225	1	-	1	3	1	12	24	49	42	34	36	22	49 - 45	
50 - 54	654	654	209	5	1	2	5	10	15	19	30	35	35	36	16	54 - 50	
55 - 59	495	495	149	2	1	2	4	1	12	12	37	27	22	21	8	59 - 55	
60 - 64	423	423	136	6	1	1	2	5	10	16	19	26	20	19	11	64 - 60	
65+	772	772	268	14	-	1	2	5	13	37	48	52	31	39	26	+65	
Not stated	1	1	1	-	-	-	-	-	-	-	-	-	-	1	-	غير مبين	
Total	6120	6120	2962	39	3	10	21	32	83	167	315	423	518	708	643	المجموع	
Children Both Sexes																مواليد من كلا الجنسين	
12 - 14	-	-	-	-	-	-	-	-	-	-	-	-	-	-	-	14 - 12	
15 - 19	64	31	33	119	2	-	-	-	-	-	-	2	9	40	66	19 - 15	
20 - 24	552	275	277	385	-	-	-	-	1	3	13	54	102	113	99	24 - 20	
25 - 29	1150	547	603	456	1	-	-	-	6	30	83	115	107	73	41	29 - 25	
30 - 34	1626	819	807	429	3	1	5	10	17	33	80	99	94	36	27	34 - 30	
35 - 39	1627	791	836	339	2	10	10	21	38	59	53	51	39	20	19	39 - 35	
40 - 44	1368	654	714	246	3	18	22	29	33	29	24	31	22	10	9	44 - 40	
45 - 49	1360	658	702	225	1	24	26	21	27	32	33	25	11	6	7	49 - 45	
50 - 54	1298	654	644	209	5	30	23	22	25	22	25	21	14	9	5	54 - 50	
55 - 59	1038	495	543	149	2	24	23	23	19	17	14	10	5	4	4	59 - 55	
60 - 64	831	423	408	136	6	20	13	12	19	21	15	5	10	4	6	64 - 60	
65+	1526	772	754	268	14	34	23	25	30	38	32	18	11	17	16	+65	
Not stated	3	1	2	1	-	-	-	-	-	-	-	1	-	-	-	غير مبين	
Total	12443	6120	6323	2962	39	161	145	163	208	258	309	356	378	324	314	307	المجموع

جدول (24 تابع): النساء الفلسطينيات (12 سنة فأكثر) اللاتي سبق لهن الزواج حسب فئات العمر بالسنوات وعدد المواليد الباقيين على قيد الحياة حسب الجنس ونوع التجمع
 Table (24 Cont.): Ever Married Palestinian Women (12 Years and Over) by Age in Years, Number of Children Still Alive by Sex and Type of Locality (Rural, ريف)

Age & Sex of Children	مجموع المواليد الباقيين على قيد الحياة			مجموع النساء (12 سنة فأكثر) اللاتي سبق لهن الزواج	عدد النساء حسب عدد المواليد الباقيين على قيد الحياة حسب الجنس												العمر و جنس المولود
	Total Number of Children Still Alive				Ever Married Women with Indicated Number of Children Still Alive by Sex												
	كلا الجنسين Both Sexes	إناث Female	ذكور Male		Total of Ever Married Women (12 Years and Over)	غير مبيّن Not Stated	+10	9	8	7	6	5	4	3	2	1	
Children Males																	مواليد ذكور
12 - 14	-	-	-	1	-	-	-	-	-	-	-	-	-	-	-	-	14 - 12
15 - 19	45	45	45	112	-	-	-	-	-	-	-	-	-	6	33	73	19 - 15
20 - 24	298	298	298	344	1	-	-	-	-	-	1	2	15	61	118	146	24 - 20
25 - 29	502	502	502	323	1	-	-	-	-	-	2	22	49	77	103	69	29 - 25
30 - 34	703	703	703	293	3	-	1	-	3	7	17	33	65	85	49	30	34 - 30
35 - 39	646	646	646	207	-	-	-	1	5	12	27	49	29	45	23	16	39 - 35
40 - 44	606	606	606	154	-	2	2	4	8	20	22	29	32	14	10	11	44 - 40
45 - 49	434	434	434	121	-	-	1	5	7	11	16	21	19	18	13	10	49 - 45
50 - 54	401	401	401	99	-	1	1	4	8	13	16	15	11	17	9	4	54 - 50
55 - 59	366	366	366	89	-	-	3	2	6	11	18	12	14	13	9	1	59 - 55
60 - 64	385	385	385	103	1	-	2	1	4	12	25	12	16	13	12	5	64 - 60
65+	438	438	438	136	5	-	-	2	5	12	15	25	26	23	16	7	+65
Not stated	2	2	2	2	-	-	-	-	-	-	-	-	-	1	-	1	غير مبيّن
Total	4826	4826	4826	1984	11	3	10	19	46	98	159	220	276	373	395	374	المجموع
Children Females																	مواليد إناث
12 - 14	-	-	-	1	-	-	-	-	-	-	-	-	-	-	-	-	14 - 12
15 - 19	41	41	41	112	-	-	-	-	-	-	-	-	-	6	29	77	19 - 15
20 - 24	297	297	297	344	1	-	-	-	-	-	-	-	4	18	54	119	24 - 20
25 - 29	480	480	480	323	1	-	-	-	-	2	7	12	47	67	110	77	29 - 25
30 - 34	687	687	687	293	3	-	-	1	2	3	20	42	61	74	48	39	34 - 30
35 - 39	614	614	614	207	-	-	1	-	11	5	20	37	46	44	24	19	39 - 35
40 - 44	548	548	548	154	-	-	1	5	7	14	21	27	30	24	15	10	44 - 40
45 - 49	428	428	428	121	-	1	3	2	12	8	17	14	19	14	17	14	49 - 45
50 - 54	358	358	358	99	-	-	2	7	5	7	14	13	12	22	5	12	54 - 50
55 - 59	322	322	322	89	-	-	-	-	5	13	12	16	19	11	6	7	59 - 55
60 - 64	337	337	337	103	1	-	-	2	2	8	14	17	25	19	8	7	64 - 60
65+	397	397	397	136	5	-	1	2	-	9	11	28	27	26	18	9	+65
Not stated	1	1	1	2	-	-	-	-	-	-	-	-	-	-	1	1	غير مبيّن
Total	4510	4510	4510	1984	11	1	8	19	44	69	136	210	304	361	400	421	المجموع
Children Both Sexes																	مواليد من كلا الجنسين
12 - 14	-	-	-	1	-	-	-	-	-	-	-	-	-	-	-	-	14 - 12
15 - 19	86	41	45	112	-	-	-	-	-	-	-	-	4	16	42	50	19 - 15
20 - 24	595	297	298	344	1	-	-	-	-	2	14	19	58	93	77	80	24 - 20
25 - 29	982	480	502	323	1	-	-	1	7	12	49	69	59	60	35	30	29 - 25
30 - 34	1390	687	703	293	3	5	6	9	36	51	68	48	24	19	10	14	34 - 30
35 - 39	1260	614	646	207	-	17	16	31	36	31	27	13	15	4	6	11	39 - 35
40 - 44	1154	548	606	154	-	38	29	18	21	14	9	6	5	4	4	6	44 - 40
45 - 49	862	428	434	121	-	31	13	15	13	10	11	9	4	4	4	7	49 - 45
50 - 54	759	358	401	99	-	36	10	9	10	9	8	3	4	3	3	4	54 - 50
55 - 59	688	322	366	89	-	26	14	11	9	9	10	3	1	3	2	1	59 - 55
60 - 64	722	337	385	103	1	24	9	13	14	12	11	4	8	2	3	2	64 - 60
65+	835	397	438	136	5	16	17	14	20	15	13	16	6	8	4	2	+65
Not stated	3	1	2	2	-	-	-	-	-	-	-	-	1	-	-	1	غير مبيّن
Total	9336	4510	4826	1984	11	193	114	121	166	165	220	190	189	216	190	209	المجموع

جدول (24 تابع): النساء الفلسطينيات (12 سنة فأكثر) اللاتي سبق لهن الزواج حسب فئات العمر بالسنوات وعدد المواليد الباقين على قيد الحياة حسب الجنس ونوع التجمع
 Table (24 Cont.): Ever Married Palestinian Women (12 Years and Over) by Age in Years, Number of Children Still Alive by Sex and Type of Locality (Camps, مخيمات)

Age & Sex of Children	مجموع المواليد الباقين على قيد الحياة			مجموع النساء (12 سنة فأكثر) اللاتي سبق لهن الزواج	عدد النساء حسب عدد المواليد الباقين على قيد الحياة حسب الجنس											العمر و جنس المولود	
	Total Number of Children Still Alive				Ever Married Women with Indicated Number of Children Still Alive by Sex												
	كلا الجنسين Both Sexes	إناث Female	ذكور Male		Total of Ever Married Women (12 Years and Over)	غير مبين Not Stated	+10	9	8	7	6	5	4	3	2		1
Children Males																	مواليد ذكور
12 - 14	-	-	-	-	-	-	-	-	-	-	-	-	-	-	-	-	14 - 12
15 - 19	17	17	67	67	-	-	-	-	-	-	-	-	-	1	15	51	19 - 15
20 - 24	139	139	198	198	1	-	-	-	-	-	-	2	6	26	61	102	24 - 20
25 - 29	317	317	205	205	1	-	-	-	-	-	3	12	25	60	59	45	29 - 25
30 - 34	330	330	156	156	-	-	-	-	3	12	12	33	37	31	28	34 - 30	
35 - 39	399	399	142	142	-	-	1	3	7	16	19	34	26	18	18	39 - 35	
40 - 44	342	342	99	99	-	-	1	4	2	15	7	18	15	19	7	11	44 - 40
45 - 49	241	241	72	72	-	-	1	-	2	4	9	19	16	11	3	7	49 - 45
50 - 54	224	224	68	68	1	-	-	-	2	8	13	6	13	13	8	4	54 - 50
55 - 59	183	183	53	53	-	-	-	1	3	5	5	17	5	6	4	7	59 - 55
60 - 64	114	114	35	35	-	1	1	-	1	2	4	5	6	7	4	4	64 - 60
65+	328	328	110	110	-	-	-	2	3	6	12	16	27	17	16	11	+65
Not stated	2	2	1	1	-	-	-	-	-	-	-	-	-	1	-	-	غير مبين
Total	2636	2636	1206	1206	3	1	3	8	16	50	81	126	180	224	226	288	المجموع
Children Females																	مواليد إناث
12 - 14	-	-	-	-	-	-	-	-	-	-	-	-	-	-	-	-	14 - 12
15 - 19	13	13	67	67	-	-	-	-	-	-	-	-	-	2	9	56	19 - 15
20 - 24	178	178	198	198	1	-	-	-	-	-	1	1	12	33	67	83	24 - 20
25 - 29	337	337	205	205	1	-	-	-	-	2	1	14	30	55	64	38	29 - 25
30 - 34	305	305	156	156	-	-	-	-	-	3	8	19	22	37	31	36	34 - 30
35 - 39	368	368	142	142	-	-	2	-	7	9	23	33	26	22	20	39 - 35	
40 - 44	314	314	99	99	-	-	1	2	6	5	11	20	13	14	15	12	44 - 40
45 - 49	235	235	72	72	-	-	2	-	5	1	10	14	13	12	7	8	49 - 45
50 - 54	220	220	68	68	1	-	1	2	4	5	3	12	18	4	12	6	54 - 50
55 - 59	203	203	53	53	-	-	2	1	3	7	7	9	8	8	3	5	59 - 55
60 - 64	115	115	35	35	-	-	-	-	1	4	6	6	6	3	6	3	64 - 60
65+	314	314	110	110	-	-	-	1	2	6	12	15	21	28	17	8	+65
Not stated	4	4	1	1	-	-	-	-	-	-	-	1	-	-	-	-	غير مبين
Total	2606	2606	1206	1206	3	-	6	8	21	40	68	134	176	222	253	275	المجموع
Children Both Sexes																	مواليد من كلا الجنسين
12 - 14	-	-	-	-	-	-	-	-	-	-	-	-	-	-	-	-	14 - 12
15 - 19	30	13	17	67	-	-	-	-	-	-	-	-	2	2	20	43	19 - 15
20 - 24	317	178	139	198	1	-	-	-	-	-	2	10	39	47	56	43	24 - 20
25 - 29	654	337	317	205	1	-	-	-	4	13	28	50	39	33	25	12	29 - 25
30 - 34	635	305	330	156	-	3	1	3	16	21	30	23	19	14	6	20	34 - 30
35 - 39	767	368	399	142	-	11	10	10	21	22	19	14	9	9	8	9	39 - 35
40 - 44	656	314	342	99	-	20	13	7	14	10	9	8	4	2	5	7	44 - 40
45 - 49	476	235	241	72	-	10	8	12	8	14	7	2	3	2	2	4	49 - 45
50 - 54	444	220	224	68	1	14	7	11	6	6	5	5	5	3	2	3	54 - 50
55 - 59	386	203	183	53	-	15	6	9	4	7	2	2	1	2	1	4	59 - 55
60 - 64	229	115	114	35	-	6	6	2	5	3	4	2	2	2	-	3	64 - 60
65+	642	314	328	110	-	13	7	14	16	7	16	10	14	4	7	2	+65
Not stated	6	4	2	1	-	-	-	-	-	1	-	-	-	-	-	-	غير مبين
Total	5242	2606	2636	1206	3	92	58	68	94	104	122	126	137	120	132	150	المجموع

جدول (24 تابع): النساء الفلسطينيات (12 سنة فأكثر) اللاتي سبق لهن الزواج حسب فئات العمر بالسنوات وعدد المواليد الباقيين على قيد الحياة حسب الجنس ونوع التجمع
 Table (24 Cont.): Ever Married Palestinian Women (12 Years and Over) by Age in Years, Number of Children Still Alive by Sex and Type of Locality (المجموع، Total)

Age & Sex of Children	مجموع المواليد الباقيين على قيد الحياة			مجموع النساء (12 سنة فأكثر) اللاتي سبق لهن الزواج	عدد النساء حسب عدد المواليد الباقيين على قيد الحياة حسب الجنس											العمر و جنس المولود	
	Total Number of Children Still Alive				Ever Married Women with Indicated Number of Children Still Alive by Sex												
	كلا الجنسين Both Sexes	إناث Female	ذكور Male		Total of Ever Married Women (12 Years and Over)	غير مبين Not Stated	+10	9	8	7	6	5	4	3	2		1
Children Males																	مواليد ذكور
12 - 14	-	-	-	1	-	-	-	-	-	-	-	-	-	-	-	-	14 - 12
15 - 19	95	95	95	298	2	-	-	-	-	-	-	-	11	73	212	19 - 15	
20 - 24	714	714	714	927	2	-	-	-	-	-	1	6	30	138	319	24 - 20	
25 - 29	1422	1422	1422	984	3	-	-	-	-	8	51	123	253	303	243	29 - 25	
30 - 34	1840	1840	1840	878	6	-	1	-	3	15	43	72	184	244	177	34 - 30	
35 - 39	1881	1881	1881	688	2	1	-	2	9	28	64	110	154	155	92	39 - 35	
40 - 44	1662	1662	1662	499	3	2	3	11	16	50	43	95	105	81	43	44 - 40	
45 - 49	1377	1377	1377	418	1	-	3	6	20	27	59	73	76	72	41	49 - 45	
50 - 54	1269	1269	1269	376	6	1	1	7	13	36	51	61	70	71	36	54 - 50	
55 - 59	1092	1092	1092	291	2	1	3	8	20	28	42	59	44	39	27	59 - 55	
60 - 64	907	907	907	274	7	2	3	3	11	23	43	35	49	44	31	64 - 60	
65+	1520	1520	1520	514	19	1	-	8	12	36	50	83	102	92	73	38	+65
Not stated	6	6	6	4	-	-	-	-	-	-	-	-	-	3	-	1	غير مبين
Total	13785	13785	13785	6152	53	8	14	45	104	243	404	645	937	1203	1215	1281	المجموع
Children Females																	مواليد إناث
12 - 14	-	-	-	1	-	-	-	-	-	-	-	-	-	-	-	-	14 - 12
15 - 19	85	85	85	298	2	-	-	-	-	-	-	-	1	12	58	225	19 - 15
20 - 24	750	750	750	927	2	-	-	-	-	-	1	8	45	128	322	421	24 - 20
25 - 29	1364	1364	1364	984	3	-	-	-	4	10	37	120	223	336	251	29 - 25	
30 - 34	1811	1811	1811	878	6	-	-	2	3	10	42	101	156	217	198	143	34 - 30
35 - 39	1773	1773	1773	688	2	-	3	4	15	17	48	107	144	142	123	83	39 - 35
40 - 44	1516	1516	1516	499	3	-	3	9	18	31	56	78	87	90	72	52	44 - 40
45 - 49	1321	1321	1321	418	1	1	6	5	18	21	51	77	74	60	60	44	49 - 45
50 - 54	1232	1232	1232	376	6	1	5	14	19	27	36	55	65	61	53	34	54 - 50
55 - 59	1020	1020	1020	291	2	1	4	5	9	32	31	62	54	41	30	20	59 - 55
60 - 64	875	875	875	274	7	1	1	4	8	22	36	42	57	42	33	21	64 - 60
65+	1483	1483	1483	514	19	-	2	5	7	28	60	91	100	85	74	43	+65
Not stated	6	6	6	4	-	-	-	-	-	-	1	-	-	-	2	1	غير مبين
Total	13236	13236	13236	6152	53	4	24	48	97	192	371	659	903	1101	1361	1339	المجموع
Children Both Sexes																	مواليد من كلا الجنسين
12 - 14	-	-	-	1	-	-	-	-	-	-	-	-	-	-	-	-	14 - 12
15 - 19	180	85	95	298	2	-	-	-	-	-	-	-	8	27	102	159	19 - 15
20 - 24	1464	750	714	927	2	-	-	-	-	3	19	42	151	242	246	222	24 - 20
25 - 29	2786	1364	1422	984	3	-	-	1	11	31	107	202	213	200	133	83	29 - 25
30 - 34	3651	1811	1840	878	6	9	12	22	69	105	178	170	137	69	40	61	34 - 30
35 - 39	3654	1773	1881	688	2	38	36	62	95	112	99	78	63	33	31	39	39 - 35
40 - 44	3178	1516	1662	499	3	76	64	54	68	53	42	45	31	16	18	29	44 - 40
45 - 49	2698	1321	1377	418	1	65	47	48	48	56	51	36	18	12	13	23	49 - 45
50 - 54	2501	1232	1269	376	6	80	40	42	41	37	38	29	23	15	10	15	54 - 50
55 - 59	2112	1020	1092	291	2	65	43	43	32	33	26	15	7	9	7	9	59 - 55
60 - 64	1782	875	907	274	7	50	28	27	38	36	30	11	20	8	9	10	64 - 60
65+	3003	1483	1520	514	19	63	47	53	66	60	61	44	31	29	27	14	+65
Not stated	12	6	6	4	-	-	-	-	-	1	-	-	2	-	-	1	غير مبين
Total	27021	13236	13785	6152	53	446	317	352	468	527	651	672	704	660	636	666	المجموع

جدول 25: النساء الفلسطينيات (12 سنة فأكثر) اللاتي سبق لهن الزواج حسب مدة الحياة الزوجية بالسنوات وعدد المواليد الذين سبق إنجابهم أحياء حسب الجنس ونوع التجمع

Table 25: Ever Married Palestinian Women (12 Years and Over) by Duration of Marriage in Years, Number of Children Ever Born Alive by Sex and Type of Locality (Urban, حضر)

Duration of Marriage & Sex of Children	مجموع المواليد الذين سبق إنجابهم أحياء			مجموع النساء (12 سنة فأكثر) اللاتي سبق لهن الزواج	عدد النساء حسب عدد المواليد الذين سبق إنجابهم أحياء حسب الجنس												مدة الحياة الزوجية وجنس المولود
	Total Number of Children Ever Born Alive				Ever Married Women with Indicated Number of Children Ever Born Alive by Sex												
	كلا الجنسين Both Sexes	إناث Female	ذكور Male		Total of Ever Married Women (12 Years and Over)	غير مبين Not Stated	+10	9	8	7	6	5	4	3	2	1	
Children Males																	مواليد ذكور
0 - 4	297		297	604	-	-	-	-	-	-	-	-	8	45	183	368	4 - 0
5 - 9	750		750	526	3	-	-	-	-	-	1	18	55	163	182	104	9 - 5
10 - 14	840		840	383	3	-	-	-	-	2	16	40	97	117	63	45	14 - 10
15 - 19	694		694	266	5	-	-	2	1	13	14	32	72	72	35	20	19 - 15
20 - 24	901		901	280	1	1	-	3	10	15	26	58	69	56	26	15	24 - 20
25 - 29	870		870	247	3	-	1	4	15	20	32	50	44	47	18	13	29 - 25
30 - 34	645		645	165	3	1	3	5	12	13	28	29	33	21	9	8	34 - 30
35+	1952		1952	466	4	8	8	26	38	48	68	75	81	55	35	20	+35
Not stated	33		33	25	17	-	-	1	-	-	3	1	2	-	-	1	غير مبين
Total	6982		6982	2962	39	10	12	41	76	111	188	303	461	576	551	594	المجموع
Children Females																	مواليد إناث
0 - 4	268	268		604	-	-	-	-	-	-	-	-	4	35	186	379	4 - 0
5 - 9	745	745		526	3	-	-	-	-	-	2	22	63	130	198	108	9 - 5
10 - 14	771	771		383	3	-	1	1	1	6	12	29	74	105	103	48	14 - 10
15 - 19	677	677		266	5	-	-	3	1	6	22	43	49	64	53	20	19 - 15
20 - 24	859	859		280	1	-	3	-	9	15	26	51	64	57	39	15	24 - 20
25 - 29	815	815		247	3	1	2	3	5	14	31	61	47	40	24	16	29 - 25
30 - 34	650	650		165	3	3	4	4	12	18	21	35	18	22	17	8	34 - 30
35+	1899	1899		466	4	8	8	19	31	59	62	85	79	45	42	24	+35
Not stated	35	35		25	17	-	-	1	-	1	1	2	2	1	-	-	غير مبين
Total	6719	6719		2962	39	12	18	31	59	119	177	328	400	499	662	618	المجموع
Children Both Sexes																	مواليد من كلا الجنسين
0 - 4	565	268	297	604	-	-	-	-	-	-	-	3	22	131	225	223	4 - 0
5 - 9	1495	745	750	526	3	-	-	-	1	4	34	102	202	128	24	28	9 - 5
10 - 14	1611	771	840	383	3	2	7	8	14	43	86	106	67	18	17	12	14 - 10
15 - 19	1371	677	694	266	5	7	14	15	36	43	54	42	24	11	6	9	19 - 15
20 - 24	1760	859	901	280	1	28	26	31	51	41	40	25	16	9	7	5	24 - 20
25 - 29	1685	815	870	247	3	43	28	31	29	37	26	23	13	6	3	5	29 - 25
30 - 34	1295	650	645	165	3	56	20	18	21	11	12	10	3	1	7	3	34 - 30
35+	3851	1899	1952	466	4	173	49	60	45	44	33	19	9	11	7	12	+35
Not stated	68	35	33	25	17	3	1	1	1	1	-	1	-	-	-	-	غير مبين
Total	13701	6719	6982	2962	39	312	145	164	198	224	285	331	356	315	296	297	المجموع

جدول (25 تابع): النساء الفلسطينيات (12 سنة فأكثر) اللاتي سبق لهن الزواج حسب مدة الحياة الزوجية بالسنوات وعدد المواليد الذين سبق إنجابهم أحياء حسب الجنس ونوع التجمع

Table (25 Cont.): Ever Married Palestinian Women (12 Years and Over) by Duration of Marriage in Years, Number of Children Ever Born Alive by Sex and Type of Locality (Rural, ريف)

Duration of Marriage & Sex of Children	مجموع المواليد الذين سبق إنجابهم أحياء			مجموع النساء (12 سنة فأكثر) اللاتي سبق لهن الزواج	عدد النساء حسب عدد المواليد الذين سبق إنجابهم أحياء حسب الجنس												مدة الحياة الزوجية و جنس المولود
	Total Number of Children Ever Born Alive				Ever Married Women with Indicated Number of Children Ever Born Alive by Sex												
	كلا الجنسين Both Sexes	إناث Female	ذكور Male		Total of Ever Married Women (12 Years and Over)	غير مبين Not Stated	+10	9	8	7	6	5	4	3	2	1	
Children Males																	مواليد ذكور
0 - 4	246		246	456	1	-	-	-	-	-	-	-	3	43	151	258	4 - 0
5 - 9	637		637	370	1	-	-	-	-	3	4	20	63	109	112	58	9 - 5
10 - 14	741		741	283	2	1	1	-	2	6	19	39	65	95	36	17	14 - 10
15 - 19	611		611	181	1	-	1	3	2	15	24	43	34	32	16	10	19 - 15
20 - 24	666		666	156	-	5	1	7	12	18	19	37	22	17	13	5	24 - 20
25 - 29	682		682	150	1	1	1	13	9	28	23	33	13	17	8	3	29 - 25
30 - 34	436		436	99	-	4	2	4	11	8	15	20	14	8	7	6	34 - 30
35+	1362		1362	278	2	6	10	12	36	46	55	41	32	19	14	5	+35
Not stated	35		35	11	3	-	-	1	1	1	-	3	-	1	-	1	غير مبين
Total	5416		5416	1984	11	17	16	40	73	125	159	236	246	341	357	363	المجموع
Children Females																	مواليد إناث
0 - 4	241	241		456	1	-	-	-	-	-	-	-	5	36	154	260	4 - 0
5 - 9	623	623		370	1	-	-	-	-	-	6	22	59	111	106	65	9 - 5
10 - 14	727	727		283	2	-	-	-	2	7	23	34	77	70	49	19	14 - 10
15 - 19	590	590		181	1	-	-	4	9	7	22	37	38	34	13	16	19 - 15
20 - 24	614	614		156	-	2	2	6	15	12	19	27	32	20	12	9	24 - 20
25 - 29	627	627		150	1	1	5	10	14	8	19	32	25	20	8	7	29 - 25
30 - 34	385	385		99	-	1	4	6	6	7	11	16	15	17	9	7	34 - 30
35+	1186	1186		278	2	2	9	12	23	33	41	56	46	25	13	16	+35
Not stated	24	24		11	3	-	-	-	-	-	3	1	-	1	3	-	غير مبين
Total	5017	5017		1984	11	6	20	38	69	74	144	225	297	334	367	399	المجموع
Children Both Sexes																	مواليد من كلا الجنسين
0 - 4	487	241	246	456	1	-	-	-	-	-	-	2	31	123	140	159	4 - 0
5 - 9	1260	623	637	370	1	-	1	-	2	21	61	96	99	52	21	16	9 - 5
10 - 14	1468	727	741	283	2	4	8	19	35	48	77	51	18	11	2	8	14 - 10
15 - 19	1201	590	611	181	1	18	20	28	42	27	19	6	6	2	4	8	19 - 15
20 - 24	1280	614	666	156	-	54	27	18	15	18	6	6	2	2	5	3	24 - 20
25 - 29	1309	627	682	150	1	63	18	21	10	15	9	7	1	2	-	3	29 - 25
30 - 34	821	385	436	99	-	41	5	10	8	8	11	5	2	3	2	4	34 - 30
35+	2548	1186	1362	278	2	144	27	32	25	11	13	7	5	8	2	2	+35
Not stated	59	24	35	11	3	2	2	1	-	-	1	-	1	-	1	-	غير مبين
Total	10433	5017	5416	1984	11	326	108	129	137	148	197	180	165	203	177	203	المجموع

جدول (25 تابع): النساء الفلسطينيات (12 سنة فأكثر) اللاتي سبق لهن الزواج حسب مدة الحياة الزوجية بالسنوات وعدد المواليد الذين سبق إنجابهم أحياء حسب الجنس ونوع التجمع

Table (25 Cont.): Ever Married Palestinian Women (12 Years and Over) by Duration of Marriage in Years, Number of Children Ever Born Alive by Sex and Type of Locality (Camps, مخيمات)

Duration of Marriage & Sex of Children	مجموع المواليد الذين سبق إنجابهم أحياء			مجموع النساء (12 سنة فأكثر) اللاتي سبق لهن الزواج	عدد النساء حسب عدد المواليد الذين سبق إنجابهم أحياء حسب الجنس												مدة الحياة الزوجية وجنس المولود
	Total Number of Children Ever Born Alive				Ever Married Women with Indicated Number of Children Ever Born Alive by Sex												
	كلا الجنسين Both Sexes	إناث Female	ذكور Male		Total of Ever Married Women (12 Years and Over)	غير مبين Not Stated	+10	9	8	7	6	5	4	3	2	1	
Children Males																	مواليد ذكور
0 - 4	122		122	286	1	-	-	-	-	-	-	1	1	16	83	184	4 - 0
5 - 9	327		327	212	-	-	-	-	-	-	-	13	24	70	63	42	9 - 5
10 - 14	398		398	164	-	1	-	-	-	1	9	26	38	46	26	17	14 - 10
15 - 19	441		441	138	1	-	1	2	2	9	19	23	35	23	10	13	19 - 15
20 - 24	468		468	113	-	2	2	5	7	11	18	23	19	14	6	6	24 - 20
25 - 29	310		310	77	-	1	-	3	3	11	16	13	12	7	7	4	29 - 25
30 - 34	254		254	66	-	-	2	3	2	7	9	13	10	12	5	3	34 - 30
35+	690		690	147	-	2	6	8	16	22	30	16	17	17	7	6	+35
Not stated	14		14	3	1	-	-	-	2	-	-	-	-	-	-	-	غير مبين
Total	3024		3024	1206	3	6	11	21	32	61	101	128	156	205	207	275	المجموع
Children Females																	مواليد إناث
0 - 4	154	154		286	1	-	-	-	-	-	-	-	2	30	88	165	4 - 0
5 - 9	334	334		212	-	-	-	-	-	-	1	13	32	60	61	45	9 - 5
10 - 14	384	384		164	-	-	-	-	3	4	5	24	36	38	34	20	14 - 10
15 - 19	382	382		138	1	-	-	-	4	4	17	22	24	35	15	16	19 - 15
20 - 24	440	440		113	-	-	2	4	5	12	18	24	20	13	11	4	24 - 20
25 - 29	317	317		77	-	1	1	3	8	8	8	16	15	6	8	3	29 - 25
30 - 34	277	277		66	-	-	2	2	6	7	11	11	13	8	5	1	34 - 30
35+	640	640		147	-	3	2	8	9	21	25	30	18	15	8	8	+35
Not stated	7	7		3	1	-	-	-	-	-	-	1	1	-	-	-	غير مبين
Total	2935	2935		1206	3	4	7	17	35	56	85	141	161	205	230	262	المجموع
Children Both Sexes																	مواليد من كلا الجنسين
0 - 4	276	154	122	286	1	-	-	-	-	-	-	1	24	50	100	110	4 - 0
5 - 9	661	334	327	212	-	-	-	-	1	2	20	67	60	40	14	8	9 - 5
10 - 14	782	384	398	164	-	2	2	4	18	37	37	28	16	5	6	9	14 - 10
15 - 19	823	382	441	138	1	10	13	10	30	22	21	12	5	3	3	8	19 - 15
20 - 24	908	440	468	113	-	39	16	8	13	14	5	6	5	2	2	3	24 - 20
25 - 29	627	317	310	77	-	21	19	11	6	6	4	2	1	3	1	3	29 - 25
30 - 34	531	277	254	66	-	22	9	9	8	7	2	3	2	3	-	1	34 - 30
35+	1330	640	690	147	-	75	20	9	9	16	2	5	2	2	3	4	+35
Not stated	21	7	14	3	1	2	-	-	-	-	-	-	-	-	-	-	غير مبين
Total	5959	2935	3024	1206	3	171	79	51	85	104	91	124	115	108	129	146	المجموع

جدول (25 تابع): النساء الفلسطينيات (12 سنة فأكثر) اللاتي سبق لهن الزواج حسب مدة الحياة الزوجية بالسنوات وعدد المواليد الذين سبق إنجابهم أحياء حسب الجنس ونوع التجمع

Table (25 Cont.): Ever Married Palestinian Women (12 Years and Over) by Duration of Marriage in Years, Number of Children Ever Born Alive by Sex and Type of Locality
(المجموع، Total)

Duration of Marriage & Sex of Children	مجموع المواليد الذين سبق إنجابهم أحياء			مجموع النساء (12 سنة فأكثر) اللاتي سبق لهن الزواج	عدد النساء حسب عدد المواليد الذين سبق إنجابهم أحياء حسب الجنس													مدة الحياة الزوجية وجنس المولود
	Total Number of Children Ever Born Alive				Ever Married Women with Indicated Number of Children Ever Born Alive by Sex													
	كلا الجنسين Both Sexes	إناث Female	ذكور Male		Total of Ever Married Women (12 Years and Over)	غير مبين Not Stated	+10	9	8	7	6	5	4	3	2	1	0	
Children Males																	مواليد ذكور	
0 - 4	665		665	1346	2	-	-	-	-	-	-	1	12	104	417	810	4 - 0	
5 - 9	1714		1714	1108	4	-	-	-	-	3	5	51	142	342	357	204	9 - 5	
10 - 14	1979		1979	830	5	2	1	-	2	9	44	105	200	258	125	79	14 - 10	
15 - 19	1746		1746	585	7	-	2	7	5	37	57	98	141	127	61	43	19 - 15	
20 - 24	2035		2035	549	1	8	3	15	29	44	63	118	110	87	45	26	24 - 20	
25 - 29	1862		1862	474	4	2	2	20	27	59	71	96	69	71	33	20	29 - 25	
30 - 34	1335		1335	330	3	5	7	12	25	28	52	62	57	41	21	17	34 - 30	
35+	4004		4004	891	6	16	24	46	90	116	153	132	130	91	56	31	+35	
Not stated	82		82	39	21	-	-	2	3	1	3	4	2	1	-	2	غير مبين	
Total	15422		15422	6152	53	33	39	102	181	297	448	667	863	1122	1115	1232	المجموع	
Children Females																	مواليد إناث	
0 - 4	663	663		1346	2	-	-	-	-	-	-	-	11	101	428	804	4 - 0	
5 - 9	1702	1702		1108	4	-	-	-	-	-	9	57	154	301	365	218	9 - 5	
10 - 14	1882	1882		830	5	-	1	1	6	17	40	87	187	213	186	87	14 - 10	
15 - 19	1649	1649		585	7	-	-	7	14	17	61	102	111	133	81	52	19 - 15	
20 - 24	1913	1913		549	1	2	7	10	29	39	63	102	116	90	62	28	24 - 20	
25 - 29	1759	1759		474	4	3	8	16	27	30	58	109	87	66	40	26	29 - 25	
30 - 34	1312	1312		330	3	4	10	12	24	32	43	62	46	47	31	16	34 - 30	
35+	3725	3725		891	6	13	19	39	63	113	128	171	143	85	63	48	+35	
Not stated	66	66		39	21	-	-	1	-	1	4	4	3	2	3	-	غير مبين	
Total	14671	14671		6152	53	22	45	86	163	249	406	694	858	1038	1259	1279	المجموع	
Children Both Sexes																	مواليد من كلا الجنسين	
0 - 4	1328	663	665	1346	2	-	-	-	-	-	-	6	77	304	465	492	4 - 0	
5 - 9	3416	1702	1714	1108	4	-	1	-	4	27	115	265	361	220	59	52	9 - 5	
10 - 14	3861	1882	1979	830	5	8	17	31	67	128	200	185	101	34	25	29	14 - 10	
15 - 19	3395	1649	1746	585	7	35	47	53	108	92	94	60	35	16	13	25	19 - 15	
20 - 24	3948	1913	2035	549	1	121	69	57	79	73	51	37	23	13	14	11	24 - 20	
25 - 29	3621	1759	1862	474	4	127	65	63	45	58	39	32	15	11	4	11	29 - 25	
30 - 34	2647	1312	1335	330	3	119	34	37	37	26	25	18	7	7	9	8	34 - 30	
35+	7729	3725	4004	891	6	392	96	101	79	71	48	31	16	21	12	18	+35	
Not stated	148	66	82	39	21	7	3	2	1	1	1	1	1	-	1	-	غير مبين	
Total	30093	14671	15422	6152	53	809	332	344	420	476	573	635	636	626	602	646	المجموع	

جدول 26: النساء الفلسطينيات (12 سنة فأكثر) اللاتي سبق لهن الزواج حسب مدة الحياة الزوجية بالسنوات وعدد المواليد الباقيين على قيد الحياة حسب الجنس ونوع التجمع

Table 26: Ever Married Palestinian Women (12 Years and Over) by Duration of Marriage in Years, Number of Children Still Alive by Sex and Type of Locality (Urban, حضر)

Duration of Marriage & Sex of Children	مجموع المواليد الباقيين على قيد الحياة			مجموع النساء (12 سنة فأكثر) اللاتي سبق لهن الزواج	عدد النساء حسب عدد المواليد الباقيين على قيد الحياة حسب الجنس													مدة الحياة الزوجية وجنس المولود
	Total Number of Children Still Alive				Ever Married Women with Indicated Number of Children Still Alive by Sex													
	كلا الجنسين Both Sexes	إناث Female	ذكور Male		Total of Ever Married Women (12 Years and Over)	غير مبين Not Stated	+10	9	8	7	6	5	4	3	2	1	0	
Children Males																	مواليد ذكور	
0 - 4	289		289	604	-	-	-	-	-	-	-	-	6	43	185	370	4 - 0	
5 - 9	724		724	526	3	-	-	-	-	-	1	15	53	157	186	111	9 - 5	
10 - 14	812		812	383	3	-	-	-	-	-	11	43	92	122	65	47	14 - 10	
15 - 19	668		668	266	5	-	-	-	1	9	18	27	74	75	37	20	19 - 15	
20 - 24	841		841	280	1	1	-	1	4	16	28	52	67	59	32	19	24 - 20	
25 - 29	808		808	247	3	-	1	3	8	18	30	46	52	49	23	14	29 - 25	
30 - 34	561		561	165	3	-	-	3	8	13	20	28	41	28	12	9	34 - 30	
35+	1597		1597	466	4	3	-	11	21	39	55	86	94	71	54	28	+35	
Not stated	23		23	25	17	-	-	-	-	-	1	2	2	2	-	1	غير مبين	
Total	6323		6323	2962	39	4	1	18	42	95	164	299	481	606	594	619	المجموع	
Children Females																	مواليد إناث	
0 - 4	263	263		604	-	-	-	-	-	-	-	-	4	33	185	382	4 - 0	
5 - 9	723	723		526	3	-	-	-	-	-	2	21	60	124	201	115	9 - 5	
10 - 14	750	750		383	3	-	1	1	1	4	12	28	69	109	105	50	14 - 10	
15 - 19	644	644		266	5	-	-	1	2	4	19	40	53	64	56	22	19 - 15	
20 - 24	805	805		280	1	-	1	2	5	13	24	49	60	63	45	17	24 - 20	
25 - 29	754	754		247	3	-	1	4	2	11	30	51	53	44	32	16	29 - 25	
30 - 34	585	585		165	3	2	2	5	6	10	22	39	24	24	19	9	34 - 30	
35+	1572	1572		466	4	1	5	8	16	40	57	86	98	56	64	31	+35	
Not stated	24	24		25	17	-	-	-	-	1	1	1	2	1	1	1	غير مبين	
Total	6120	6120		2962	39	3	10	21	32	83	167	315	423	518	708	643	المجموع	
Children Both Sexes																	مواليد من كلا الجنسين	
0 - 4	552	263	289	604	-	-	-	-	-	-	-	2	18	131	228	225	4 - 0	
5 - 9	1447	723	724	526	3	-	-	-	-	2	28	99	203	129	32	30	9 - 5	
10 - 14	1562	750	812	383	3	1	6	3	10	43	86	112	72	18	16	13	14 - 10	
15 - 19	1312	644	668	266	5	5	5	20	30	44	57	48	25	11	7	9	19 - 15	
20 - 24	1646	805	841	280	1	16	20	31	49	50	41	29	19	11	5	8	24 - 20	
25 - 29	1562	754	808	247	3	27	28	28	32	39	31	26	18	7	3	5	29 - 25	
30 - 34	1146	585	561	165	3	30	23	27	24	13	13	14	6	2	7	3	34 - 30	
35+	3169	1572	1597	466	4	82	61	54	61	65	53	26	17	14	15	14	+35	
Not stated	47	24	23	25	17	-	2	-	2	2	-	-	-	1	1	-	غير مبين	
Total	12443	6120	6323	2962	39	161	145	163	208	258	309	356	378	324	314	307	المجموع	

جدول (26 تابع): النساء الفلسطينيات (12 سنة فأكثر) اللاتي سبق لهن الزواج حسب مدة الحياة الزوجية بالسنوات وعدد المواليد الباقين على قيد الحياة حسب الجنس ونوع التجمع

Table (26 Cont.): Ever Married Palestinian Women (12 Years and Over) by Duration of Marriage in Years, Number of Children Still Alive by Sex and Type of Locality (Rural, ريف)

Duration of Marriage & Sex of Children	مجموع المواليد الباقين على قيد الحياة			مجموع النساء (12 سنة فأكثر) اللاتي سبق لهن الزواج	عدد النساء حسب عدد المواليد الباقين على قيد الحياة حسب الجنس													مدة الحياة الزوجية وجنس المولود
	Total Number of Children Still Alive				Ever Married Women with Indicated Number of Children Still Alive by Sex													
	كلا الجنسين Both Sexes	إناث Female	ذكور Male		Total of Ever Married Women (12 Years and Over)	غير مبين Not Stated	+10	9	8	7	6	5	4	3	2	1	0	
Children Males																	مواليد ذكور	
0 - 4	237		237	456	1	-	-	-	-	-	-	-	1	43	148	263	4 - 0	
5 - 9	603		603	370	1	-	-	-	-	2	4	16	57	105	126	59	9 - 5	
10 - 14	701		701	283	2	-	2	-	1	1	14	39	69	99	39	17	14 - 10	
15 - 19	560		560	181	1	-	-	-	3	10	22	40	38	38	19	10	19 - 15	
20 - 24	599		599	156	-	1	2	4	9	14	18	42	26	21	14	5	24 - 20	
25 - 29	603		603	150	1	1	-	4	9	26	23	28	21	20	12	5	29 - 25	
30 - 34	377		377	99	-	1	2	4	5	7	17	18	17	11	10	7	34 - 30	
35+	1114		1114	278	2	-	4	7	18	36	61	35	46	35	27	7	+35	
Not stated	32		32	11	3	-	-	-	1	2	-	2	1	1	-	1	غير مبين	
Total	4826		4826	1984	11	3	10	19	46	98	159	220	276	373	395	374	المجموع	
Children Females																	مواليد إناث	
0 - 4	234	234		456	1	-	-	-	-	-	-	-	4	34	154	263	4 - 0	
5 - 9	597	597		370	1	-	-	-	-	-	6	20	54	108	109	72	9 - 5	
10 - 14	686	686		283	2	-	-	-	-	7	21	30	73	72	56	22	14 - 10	
15 - 19	551	551		181	1	-	-	2	9	4	16	42	39	32	19	17	19 - 15	
20 - 24	552	552		156	-	-	1	3	13	13	18	27	27	29	13	12	24 - 20	
25 - 29	554	554		150	1	-	3	5	8	9	23	27	31	25	11	7	29 - 25	
30 - 34	336	336		99	-	1	2	5	3	7	13	8	19	19	13	9	34 - 30	
35+	980	980		278	2	-	2	4	11	29	37	55	57	40	23	18	+35	
Not stated	20	20		11	3	-	-	-	-	-	2	1	-	2	2	1	غير مبين	
Total	4510	4510		1984	11	1	8	19	44	69	136	210	304	361	400	421	المجموع	
Children Both Sexes																	مواليد من كلا الجنسين	
0 - 4	471	234	237	456	1	-	-	-	-	-	-	-	28	121	145	161	4 - 0	
5 - 9	1200	597	603	370	1	-	-	-	1	13	60	89	106	59	23	18	9 - 5	
10 - 14	1387	686	701	283	2	2	3	11	37	45	78	56	26	13	2	8	14 - 10	
15 - 19	1111	551	560	181	1	11	12	23	44	34	26	8	5	5	4	8	19 - 15	
20 - 24	1151	552	599	156	-	32	28	25	17	24	9	5	5	3	5	3	24 - 20	
25 - 29	1157	554	603	150	1	43	19	18	21	16	11	9	6	2	1	3	29 - 25	
30 - 34	713	336	377	99	-	31	7	7	9	8	15	9	2	1	5	5	34 - 30	
35+	2094	980	1114	278	2	72	44	36	37	25	19	14	11	11	4	3	+35	
Not stated	52	20	32	11	3	2	1	1	-	-	2	-	-	1	1	-	غير مبين	
Total	9336	4510	4826	1984	11	193	114	121	166	165	220	190	189	216	190	209	المجموع	

جدول (26 تابع): النساء الفلسطينيات (12 سنة فأكثر) اللاتي سبق لهن الزواج حسب مدة الحياة الزوجية بالسنوات وعدد المواليد الباقين على قيد الحياة حسب الجنس ونوع التجمع

Table (26 Cont.): Ever Married Palestinian Women (12 Years and Over) by Duration of Marriage in Years, Number of Children Still Alive by Sex and Type of Locality (Camps, مخيمات)

Duration of Marriage & Sex of Children	مجموع المواليد الباقين على قيد الحياة			مجموع النساء (12 سنة فأكثر) اللاتي سبق لهن الزواج	عدد النساء حسب عدد المواليد الباقين على قيد الحياة حسب الجنس													مدة الحياة الزوجية و جنس المولود
	Total Number of Children Still Alive				Ever Married Women with Indicated Number of Children Still Alive by Sex													
	كلا الجنسين Both Sexes	إناث Female	ذكور Male		Total of Ever Married Women (12 Years and Over)	غير مبين Not Stated	+10	9	8	7	6	5	4	3	2	1	0	
Children Males																	مواليد ذكور	
0 - 4	119		119	286	1	-	-	-	-	-	-	-	2	16	81	186	4 - 0	
5 - 9	313		313	212	-	-	-	-	-	-	-	8	25	70	66	43	9 - 5	
10 - 14	367		367	164	-	-	-	-	-	-	9	22	37	47	29	20	14 - 10	
15 - 19	401		401	138	1	-	-	-	1	8	18	18	39	27	13	13	19 - 15	
20 - 24	410		410	113	-	-	1	4	3	14	9	23	28	18	7	6	24 - 20	
25 - 29	274		274	77	-	-	-	2	3	7	11	18	11	14	7	4	29 - 25	
30 - 34	212		212	66	-	-	1	-	2	4	12	12	7	14	8	6	34 - 30	
35+	529		529	147	-	1	1	2	7	16	21	25	31	18	15	10	+35	
Not stated	11		11	3	1	-	-	-	-	1	1	-	-	-	-	-	غير مبين	
Total	2636		2636	1206	3	1	3	8	16	50	81	126	180	224	226	288	المجموع	
Children Females																	مواليد إناث	
0 - 4	147	147		286	1	-	-	-	-	-	-	-	2	28	85	170	4 - 0	
5 - 9	324	324		212	-	-	-	-	-	-	1	9	34	58	65	45	9 - 5	
10 - 14	350	350		164	-	-	-	-	-	4	4	24	32	37	40	23	14 - 10	
15 - 19	349	349		138	1	-	-	-	2	5	12	18	25	39	20	16	19 - 15	
20 - 24	385	385		113	-	-	1	4	2	7	14	25	25	15	13	7	24 - 20	
25 - 29	293	293		77	-	-	2	-	6	9	10	16	12	10	9	3	29 - 25	
30 - 34	241	241		66	-	-	-	1	6	4	7	15	15	10	7	1	34 - 30	
35+	514	514		147	-	-	3	3	5	11	20	27	31	24	13	10	+35	
Not stated	3	3		3	1	-	-	-	-	-	-	-	-	1	1	-	غير مبين	
Total	2606	2606		1206	3	-	6	8	21	40	68	134	176	222	253	275	المجموع	
Children Both Sexes																	مواليد من كلا الجنسين	
0 - 4	266	147	119	286	1	-	-	-	-	-	-	-	21	52	99	113	4 - 0	
5 - 9	637	324	313	212	-	-	-	-	1	-	18	59	67	44	15	8	9 - 5	
10 - 14	717	350	367	164	-	-	-	1	14	35	40	32	16	9	7	10	14 - 10	
15 - 19	750	349	401	138	1	4	8	7	30	25	26	14	9	2	4	8	19 - 15	
20 - 24	795	385	410	113	-	24	16	13	12	15	11	7	7	3	2	3	24 - 20	
25 - 29	567	293	274	77	-	16	14	15	7	6	7	2	3	3	1	3	29 - 25	
30 - 34	453	241	212	66	-	13	3	11	12	11	4	2	5	3	1	1	34 - 30	
35+	1043	514	529	147	-	35	17	21	16	12	16	10	9	4	3	4	+35	
Not stated	14	3	11	3	1	-	-	-	2	-	-	-	-	-	-	-	غير مبين	
Total	5242	2606	2636	1206	3	92	58	68	94	104	122	126	137	120	132	150	المجموع	

جدول (26 تابع): النساء الفلسطينيات (12 سنة فأكثر) اللاتي سبق لهن الزواج حسب مدة الحياة الزوجية بالسنوات وعدد المواليد الباقيين على قيد الحياة حسب الجنس ونوع التجمع

Table (26 Cont.): Ever Married Palestinian Women (12 Years and Over) by Duration of Marriage in Years, Number of Children Still Alive by Sex and Type of Locality
(المجموع, Total)

Duration of Marriage & Sex of Children	مجموع المواليد الباقيين على قيد الحياة			مجموع النساء (12 سنة فأكثر) اللاتي سبق لهن الزواج	عدد النساء حسب عدد المواليد الباقيين على قيد الحياة حسب الجنس													مدة الحياة الزوجية وجنس المولود
	Total Number of Children Still Alive				Ever Married Women with Indicated Number of Children Still Alive by Sex													
	كلا الجنسين Both Sexes	إناث Female	ذكور Male		Total of Ever Married Women (12 Years and Over)	غير مبين Not Stated	+10	9	8	7	6	5	4	3	2	1	0	
Children Males																	مواليد ذكور	
0 - 4	645		645	1346	2	-	-	-	-	-	-	-	9	102	414	819	4 - 0	
5 - 9	1640		1640	1108	4	-	-	-	-	2	5	39	135	332	378	213	9 - 5	
10 - 14	1880		1880	830	5	-	2	-	1	1	34	104	198	268	133	84	14 - 10	
15 - 19	1629		1629	585	7	-	-	-	5	27	58	85	151	140	69	43	19 - 15	
20 - 24	1850		1850	549	1	2	3	9	16	44	55	117	121	98	53	30	24 - 20	
25 - 29	1685		1685	474	4	1	1	9	20	51	64	92	84	83	42	23	29 - 25	
30 - 34	1150		1150	330	3	1	3	7	15	24	49	58	65	53	30	22	34 - 30	
35+	3240		3240	891	6	4	5	20	46	91	137	146	171	124	96	45	+35	
Not stated	66		66	39	21	-	-	-	1	3	2	4	3	3	-	2	غير مبين	
Total	13785		13785	6152	53	8	14	45	104	243	404	645	937	1203	1215	1281	المجموع	
Children Females																	مواليد إناث	
0 - 4	644	644		1346	2	-	-	-	-	-	-	-	10	95	424	815	4 - 0	
5 - 9	1644	1644		1108	4	-	-	-	-	-	9	50	148	290	375	232	9 - 5	
10 - 14	1786	1786		830	5	-	1	1	15	37	82	174	218	201	95	95	14 - 10	
15 - 19	1544	1544		585	7	-	-	3	13	47	100	117	135	95	55	55	19 - 15	
20 - 24	1742	1742		549	1	-	3	9	20	33	56	101	112	107	71	36	24 - 20	
25 - 29	1601	1601		474	4	-	6	9	16	29	63	94	96	79	52	26	29 - 25	
30 - 34	1162	1162		330	3	3	4	11	15	21	42	62	58	53	39	19	34 - 30	
35+	3066	3066		891	6	1	10	15	32	80	114	168	186	120	100	59	+35	
Not stated	47	47		39	21	-	-	-	-	1	3	2	2	4	4	2	غير مبين	
Total	13236	13236		6152	53	4	24	48	97	192	371	659	903	1101	1361	1339	المجموع	
Children Both Sexes																	مواليد من كلا الجنسين	
0 - 4	1289	644	645	1346	2	-	-	-	-	-	-	2	67	304	472	499	4 - 0	
5 - 9	3284	1644	1640	1108	4	-	-	-	2	15	106	247	376	232	70	56	9 - 5	
10 - 14	3666	1786	1880	830	5	3	9	15	61	123	204	200	114	40	25	31	14 - 10	
15 - 19	3173	1544	1629	585	7	20	25	50	104	103	109	70	39	18	15	25	19 - 15	
20 - 24	3592	1742	1850	549	1	72	64	69	78	89	61	41	31	17	12	14	24 - 20	
25 - 29	3286	1601	1685	474	4	86	61	61	60	61	49	37	27	12	5	11	29 - 25	
30 - 34	2312	1162	1150	330	3	74	33	45	45	32	32	25	13	6	13	9	34 - 30	
35+	6306	3066	3240	891	6	189	122	111	114	102	88	50	37	29	22	21	+35	
Not stated	113	47	66	39	21	2	3	1	4	2	2	-	-	2	2	-	غير مبين	
Total	27021	13236	13785	6152	53	446	317	352	468	527	651	672	704	660	636	666	المجموع	

جدول 27: النساء الفلسطينيات (12 - 59) سنة اللاتي سبق لهن الزواج حسب الحالة التعليمية وفئات العمر بالسنوات وعدد المواليد الذين سبق إنجابهم أحياء خلال 12 شهر السابقة للتعديد حسب الجنس ونوع التجمع

Table 27: Ever Married Palestinian Women (12 - 59) Years by Educational Attainment, Age Groups in Years and Number of Births Ever Born Alive by Sex Within the 12 Months Preceding the Census and Type of Locality (Urban, حضر)

Educational Attainment	Age	مجموع النساء (12 - 59) سنة اللاتي سبق لهن الزواج Total of Ever Married Women (12 - 59) Years	عدد المواليد الذين سبق إنجابهم أحياء خلال 12 شهر السابقة للتعديد Live Births Ever Born in Past 12 Months			العمر	الحالة التعليمية
			كلا الجنسين Both Sexes	إناث Female	ذكور Male		
Illiterate	12 - 14	-	-	-	-	14 - 12	أمي
	15 - 19	2	1	-	1	19 - 15	
	20 - 24	10	3	1	2	24 - 20	
	25 - 29	15	4	-	4	29 - 25	
	30 - 34	19	6	-	6	34 - 30	
	35 - 39	33	3	1	2	39 - 35	
	40 - 44	50	4	4	-	44 - 40	
	45 - 49	59	1	-	1	49 - 45	
	50 - 54	85	-	-	-	54 - 50	
	55 - 59	84	-	-	-	59 - 55	
Not Stated	-	-	-	-	غير مبين		
	Total	357	22	6	16	المجموع	
Can Read & Write	12 - 14	-	-	-	-	14 - 12	ملم
	15 - 19	8	3	2	1	19 - 15	
	20 - 24	20	8	5	3	24 - 20	
	25 - 29	33	10	5	5	29 - 25	
	30 - 34	34	10	6	4	34 - 30	
	35 - 39	56	10	6	4	39 - 35	
	40 - 44	46	1	1	-	44 - 40	
	45 - 49	35	-	-	-	49 - 45	
	50 - 54	36	-	-	-	54 - 50	
	55 - 59	29	-	-	-	59 - 55	
Not Stated	-	-	-	-	غير مبين		
	Total	297	42	25	17	المجموع	
Elementary	12 - 14	-	-	-	-	14 - 12	ابتدائي
	15 - 19	36	4	4	-	19 - 15	
	20 - 24	92	33	18	15	24 - 20	
	25 - 29	111	40	23	17	29 - 25	
	30 - 34	98	23	9	14	34 - 30	
	35 - 39	76	9	3	6	39 - 35	
	40 - 44	59	4	1	3	44 - 40	
	45 - 49	35	-	-	-	49 - 45	
	50 - 54	37	-	-	-	54 - 50	
	55 - 59	14	-	-	-	59 - 55	
Not Stated	-	-	-	-	غير مبين		
	Total	558	113	58	55	المجموع	
Preparatory	12 - 14	-	-	-	-	14 - 12	إعدادي
	15 - 19	56	19	6	13	19 - 15	
	20 - 24	160	67	26	41	24 - 20	
	25 - 29	140	26	12	14	29 - 25	
	30 - 34	128	36	11	25	34 - 30	
35 - 39	65	8	5	3	39 - 35		

جدول (27 تابع): النساء الفلسطينيات (12 - 59) سنة اللاتي سبق لهن الزواج حسب الحالة التعليمية وفئات العمر بالسنوات وعدد المواليد الذين سبق إنجابهم أحياء خلال 12 شهر السابقة للتعداد حسب الجنس ونوع التجمع

Table (27 Cont.): Ever Married Palestinian Women (12 - 59) Years by Educational Attainment, Age Groups in Years and Number of Births Ever Born Alive by Sex Within the 12 Months Preceding the Census and Type of (حضر, Urban)

Educational Attainment	Age	مجموع النساء (12 - 59) سنة اللاتي سبق لهن الزواج Total of Ever Married Women (12 - 59) Years	عدد المواليد الذين سبق إنجابهم أحياء خلال 12 شهر السابقة للتعداد Live Births Ever Born in Past 12 Months			العمر	الحالة التعليمية
			كلا الجنسين Both Sexes	إناث Female	ذكور Male		
Secondary	40 - 44	35	-	-	-	44 - 40	ثانوي
	45 - 49	34	-	-	-	49 - 45	
	50 - 54	27	-	-	-	54 - 50	
	55 - 59	9	-	-	-	59 - 55	
	Not Stated	-	-	-	-	غير مبين	
	Total	654	156	60	96	المجموع	
	12 - 14	-	-	-	-	14 - 12	
	15 - 19	15	8	3	5	19 - 15	
	20 - 24	63	24	12	12	24 - 20	
	25 - 29	86	27	13	14	29 - 25	
Associate Diploma	30 - 34	69	10	5	5	34 - 30	دبلوم متوسط
	35 - 39	51	5	2	3	39 - 35	
	40 - 44	26	-	-	-	44 - 40	
	45 - 49	31	1	-	1	49 - 45	
	50 - 54	10	-	-	-	54 - 50	
	55 - 59	6	-	-	-	59 - 55	
	Not Stated	-	-	-	-	غير مبين	
	Total	357	75	35	40	المجموع	
	12 - 14	-	-	-	-	14 - 12	
	15 - 19	1	-	-	-	19 - 15	
Bachelor	20 - 24	32	10	7	3	24 - 20	بكالوريوس
	25 - 29	53	20	12	8	29 - 25	
	30 - 34	50	13	8	5	34 - 30	
	35 - 39	34	9	7	2	39 - 35	
	40 - 44	17	-	-	-	44 - 40	
	45 - 49	21	-	-	-	49 - 45	
	50 - 54	6	-	-	-	54 - 50	
	55 - 59	3	-	-	-	59 - 55	
	Not Stated	-	-	-	-	غير مبين	
	Total	217	52	34	18	المجموع	
Bachelor	12 - 14	-	-	-	-	14 - 12	بكالوريوس
	15 - 19	-	-	-	-	19 - 15	
	20 - 24	6	2	2	2	24 - 20	
	25 - 29	17	5	2	3	29 - 25	
	30 - 34	29	7	4	3	34 - 30	
	35 - 39	21	2	2	-	39 - 35	
	40 - 44	9	1	1	-	44 - 40	
	45 - 49	7	-	-	-	49 - 45	
	50 - 54	3	-	-	-	54 - 50	
	55 - 59	1	-	-	-	59 - 55	
Not Stated	-	-	-	-	غير مبين		
Total	93	17	11	6	المجموع		

جدول (27 تابع): النساء الفلسطينيات (12 - 59) سنة اللاتي سبق لهن الزواج حسب الحالة التعليمية وفئات العمر بالسنوات وعدد المواليد الذين سبق إنجابهم أحياء خلال 12 شهر السابقة للتعداد حسب الجنس ونوع التجمع

Table (27 Cont.): Ever Married Palestinian Women (12 - 59) Years by Educational Attainment, Age Groups in Years and Number of Births Ever Born Alive by Sex Within the 12 Months Preceding the Census and Type of (حضر, Urban)

Educational Attainment	Age	مجموع النساء (12 - 59) سنة اللاتي سبق لهن الزواج Total of Ever Married Women (12 - 59) Years	عدد المواليد الذين سبق إنجابهم أحياء خلال 12 شهر السابقة للتعداد Live Births Ever Born in Past 12 Months			العمر	الحالة التعليمية
			كلا الجنسين Both Sexes	إناث Female	ذكور Male		
More Than Bachelor	12 - 14	-	-	-	-	14 - 12	أعلى من بكالوريوس
	15 - 19	-	-	-	-	19 - 15	
	20 - 24	-	-	-	-	24 - 20	
	25 - 29	-	-	-	-	29 - 25	
	30 - 34	2	1	-	1	34 - 30	
	35 - 39	1	-	-	-	39 - 35	
	40 - 44	2	-	-	-	44 - 40	
	45 - 49	1	-	-	-	49 - 45	
	50 - 54	-	-	-	-	54 - 50	
	55 - 59	-	-	-	-	59 - 55	
Not Stated	-	-	-	-	غير مبين		
Not Stated	Total	6	1	-	1	المجموع	غير مبين
	12 - 14	-	-	-	-	14 - 12	
	15 - 19	1	-	-	-	19 - 15	
	20 - 24	2	-	-	-	24 - 20	
	25 - 29	1	-	-	-	29 - 25	
	30 - 34	-	-	-	-	34 - 30	
	35 - 39	2	-	-	-	39 - 35	
	40 - 44	2	-	-	-	44 - 40	
	45 - 49	2	-	-	-	49 - 45	
	50 - 54	5	-	-	-	54 - 50	
55 - 59	3	-	-	-	59 - 55		
Not Stated	-	-	-	-	غير مبين		
Total	Total	18	-	-	-	المجموع	المجموع
	12 - 14	-	-	-	-	14 - 12	
	15 - 19	119	35	15	20	19 - 15	
	20 - 24	385	147	71	76	24 - 20	
	25 - 29	456	132	67	65	29 - 25	
	30 - 34	429	106	43	63	34 - 30	
	35 - 39	339	46	26	20	39 - 35	
	40 - 44	246	10	7	3	44 - 40	
	45 - 49	225	2	-	2	49 - 45	
	50 - 54	209	-	-	-	54 - 50	
55 - 59	149	-	-	-	59 - 55		
Not Stated	-	-	-	-	غير مبين		
Total	2557	478	229	249	المجموع		

جدول (27 تابع): النساء الفلسطينيات (12 - 59) سنة اللاتي سبق لهن الزواج حسب الحالة التعليمية وفئات العمر بالسنوات وعدد المواليد الذين سبق إنجابهم أحياء خلال 12 شهر السابقة للتعداد حسب الجنس ونوع التجمع

Table (27 Cont.): Ever Married Palestinian Women (12 - 59) Years by Educational Attainment, Age Groups in Years and Number of Births Ever Born Alive by Sex Within the 12 Months Preceding the Census and Type of (Rural , ريف)

Educational Attainment	Age	مجموع النساء (12 - 59) سنة اللاتي سبق لهن الزواج Total of Ever Married Women (12 - 59) Years	عدد المواليد الذين سبق إنجابهم أحياء خلال 12 شهر السابقة للتعداد Live Births Ever Born in Past 12 Months			العمر	الحالة التعليمية
			كلا الجنسين Both Sexes	إناث Female	ذكور Male		
Illiterate	12 - 14	-	-	-	-	14 - 12	أمي
	15 - 19	11	4	4	-	19 - 15	
	20 - 24	36	17	10	7	24 - 20	
	25 - 29	51	19	9	10	29 - 25	
	30 - 34	80	29	16	13	34 - 30	
	35 - 39	86	24	13	11	39 - 35	
	40 - 44	79	6	2	4	44 - 40	
	45 - 49	84	1	-	1	49 - 45	
	50 - 54	80	1	1	-	54 - 50	
	55 - 59	84	2	-	2	59 - 55	
Not Stated	-	-	-	-	-	غير مبين	
Total	591	103	55	48	-	المجموع	
Can Read & Write	12 - 14	-	-	-	-	14 - 12	ملم
	15 - 19	14	6	4	2	19 - 15	
	20 - 24	64	22	13	9	24 - 20	
	25 - 29	78	31	15	16	29 - 25	
	30 - 34	53	12	4	8	34 - 30	
	35 - 39	42	6	4	2	39 - 35	
	40 - 44	28	2	1	1	44 - 40	
	45 - 49	18	-	-	-	49 - 45	
	50 - 54	7	-	-	-	54 - 50	
	55 - 59	3	-	-	-	59 - 55	
Not Stated	-	-	-	-	-	غير مبين	
Total	307	79	41	38	-	المجموع	
Elementary	12 - 14	1	-	-	-	14 - 12	ابتدائي
	15 - 19	36	11	6	5	19 - 15	
	20 - 24	99	43	19	24	24 - 20	
	25 - 29	89	30	13	17	29 - 25	
	30 - 34	82	30	15	15	34 - 30	
	35 - 39	40	9	5	4	39 - 35	
	40 - 44	24	1	-	1	44 - 40	
	45 - 49	11	-	-	-	49 - 45	
	50 - 54	8	-	-	-	54 - 50	
	55 - 59	1	-	-	-	59 - 55	
Not Stated	-	-	-	-	-	غير مبين	
Total	391	124	58	66	-	المجموع	
Preparatory	12 - 14	-	-	-	-	14 - 12	إعدادي
	15 - 19	47	25	12	13	19 - 15	
	20 - 24	102	43	21	22	24 - 20	
	25 - 29	64	27	16	11	29 - 25	
	30 - 34	49	14	5	9	34 - 30	
35 - 39	24	4	2	2	39 - 35		

جدول (27 تابع): النساء الفلسطينيات (12 - 59) سنة اللاتي سبق لهن الزواج حسب الحالة التعليمية وفئات العمر بالسنوات وعدد المواليد الذين سبق إنجابهم أحياء خلال 12 شهر السابقة للتعداد حسب الجنس ونوع التجمع

Table (27 Cont.): Ever Married Palestinian Women (12 - 59) Years by Educational Attainment, Age Groups in Years and Number of Births Ever Born Alive by Sex Within the 12 Months Preceding the Census and Type of (Rural , ريف)

Educational Attainment	Age	مجموع النساء (12 - 59) سنة اللاتي سبق لهن الزواج Total of Ever Married Women (12 - 59) Years	عدد المواليد الذين سبق إنجابهم أحياء خلال 12 شهر السابقة للتعداد Live Births Ever Born in Past 12 Months			العمر	الحالة التعليمية
			كلا الجنسين Both Sexes	إناث Female	ذكور Male		
Secondary	40 - 44	9	1	1	-	44 - 40	ثانوي
	45 - 49	3	-	-	-	49 - 45	
	50 - 54	1	-	-	-	54 - 50	
	55 - 59	-	-	-	-	59 - 55	
	Not Stated	-	-	-	-	غير مبين	
	Total	299	114	57	57	المجموع	
	12 - 14	-	-	-	-	14 - 12	
	15 - 19	3	1	1	-	19 - 15	
	20 - 24	31	8	5	3	24 - 20	
	25 - 29	29	11	6	5	29 - 25	
Associate Diploma	30 - 34	19	2	-	2	34 - 30	دبلوم متوسط
	35 - 39	6	3	2	1	39 - 35	
	40 - 44	9	1	-	1	44 - 40	
	45 - 49	2	-	-	-	49 - 45	
	50 - 54	1	-	-	-	54 - 50	
	55 - 59	1	-	-	-	59 - 55	
	Not Stated	1	-	-	-	غير مبين	
	Total	102	26	14	12	المجموع	
	12 - 14	-	-	-	-	14 - 12	
	15 - 19	-	-	-	-	19 - 15	
Bachelor	20 - 24	3	1	-	1	24 - 20	بكالوريوس
	25 - 29	8	3	2	1	29 - 25	
	30 - 34	5	1	-	1	34 - 30	
	35 - 39	5	1	-	1	39 - 35	
	40 - 44	2	-	-	-	44 - 40	
	45 - 49	1	-	-	-	49 - 45	
	50 - 54	-	-	-	-	54 - 50	
	55 - 59	-	-	-	-	59 - 55	
	Not Stated	-	-	-	-	غير مبين	
	Total	24	6	2	4	المجموع	
Total	12 - 14	-	-	-	-	14 - 12	
	15 - 19	-	-	-	-	19 - 15	
	20 - 24	5	-	-	-	24 - 20	
	25 - 29	1	-	-	-	29 - 25	
	30 - 34	1	-	-	-	34 - 30	
	35 - 39	-	-	-	-	39 - 35	
	40 - 44	-	-	-	-	44 - 40	
	45 - 49	-	-	-	-	49 - 45	
	50 - 54	-	-	-	-	54 - 50	
	55 - 59	-	-	-	-	59 - 55	
Not Stated	-	-	-	-	غير مبين		
Total	7	-	-	-	المجموع		

جدول (27 تابع): النساء الفلسطينيات (12 - 59) سنة اللاتي سبق لهن الزواج حسب الحالة التعليمية وفئات العمر بالسنوات وعدد المواليد الذين سبق إنجابهم أحياء خلال 12 شهر السابقة للتعديد حسب الجنس ونوع التجمع

Table (27 Cont.): Ever Married Palestinian Women (12 - 59) Years by Educational Attainment, Age Groups in Years and Number of Births Ever Born Alive by Sex Within the 12 Months Preceding the Census and Type of (Rural , ريف)

Educational Attainment	Age	مجموع النساء (12 - 59) سنة اللاتي سبق لهن الزواج Total of Ever Married Women (12 - 59) Years	عدد المواليد الذين سبق إنجابهم أحياء خلال 12 شهر السابقة للتعديد Live Births Ever Born in Past 12 Months			العمر	الحالة التعليمية
			كلا الجنسين Both Sexes	إناث Female	ذكور Male		
More Than Bachelor	12 - 14	-	-	-	-	14 - 12	أعلى من بكالوريوس
	15 - 19	-	-	-	-	19 - 15	
	20 - 24	-	-	-	-	24 - 20	
	25 - 29	-	-	-	-	29 - 25	
	30 - 34	-	-	-	-	34 - 30	
	35 - 39	-	-	-	-	39 - 35	
	40 - 44	-	-	-	-	44 - 40	
	45 - 49	-	-	-	-	49 - 45	
	50 - 54	-	-	-	-	54 - 50	
	55 - 59	-	-	-	-	59 - 55	
Not Stated	-	-	-	-	غير مبين		
Not Stated	Total	-	-	-	-	المجموع	غير مبين
	12 - 14	-	-	-	-	14 - 12	
	15 - 19	1	-	-	-	19 - 15	
	20 - 24	4	2	1	1	24 - 20	
	25 - 29	3	3	2	1	29 - 25	
	30 - 34	4	3	3	-	34 - 30	
	35 - 39	4	-	-	-	39 - 35	
	40 - 44	3	2	1	1	44 - 40	
	45 - 49	2	-	-	-	49 - 45	
	50 - 54	2	-	-	-	54 - 50	
55 - 59	-	-	-	-	59 - 55		
Not Stated	1	-	-	-	غير مبين		
Total	Total	24	10	7	3	المجموع	المجموع
	12 - 14	1	-	-	-	14 - 12	
	15 - 19	112	47	27	20	19 - 15	
	20 - 24	344	136	69	67	24 - 20	
	25 - 29	323	124	63	61	29 - 25	
	30 - 34	293	91	43	48	34 - 30	
	35 - 39	207	47	26	21	39 - 35	
	40 - 44	154	13	5	8	44 - 40	
	45 - 49	121	1	-	1	49 - 45	
	50 - 54	99	1	1	-	54 - 50	
55 - 59	89	2	-	2	59 - 55		
Not Stated	2	-	-	-	غير مبين		
Total	1745	462	234	228	المجموع		

جدول (27 تابع): النساء الفلسطينيات (12 - 59) سنة اللاتي سبق لهن الزواج حسب الحالة التعليمية وفئات العمر بالسنوات وعدد المواليد الذين سبق إنجابهم أحياء خلال 12 شهر السابقة للتعداد حسب الجنس ونوع التجمع

Table (27 Cont.): Ever Married Palestinian Women (12 - 59) Years by Educational Attainment, Age Groups in Years and Number of Births Ever Born Alive by Sex Within the 12 Months Preceding the Census and Type of (Camps, مخيمات)

Educational Attainment	Age	مجموع النساء (12 - 59) سنة اللاتي سبق لهن الزواج Total of Ever Married Women (12 - 59) Years	عدد المواليد الذين سبق إنجابهم أحياء خلال 12 شهر السابقة للتعداد Live Births Ever Born in Past 12 Months			العمر	الحالة التعليمية
			كلا الجنسين Both Sexes	إناث Female	ذكور Male		
Illiterate	12 - 14	-	-	-	-	14 - 12	أمي
	15 - 19	3	-	-	-	19 - 15	
	20 - 24	16	7	3	4	24 - 20	
	25 - 29	34	7	4	3	29 - 25	
	30 - 34	25	2	1	1	34 - 30	
	35 - 39	35	10	5	5	39 - 35	
	40 - 44	34	3	1	2	44 - 40	
	45 - 49	35	1	-	1	49 - 45	
	50 - 54	46	-	-	-	54 - 50	
	55 - 59	44	-	-	-	59 - 55	
Not Stated	-	-	-	-	-	غير مبين	
Total	272	30	14	16	المجموع		
Can Read & Write	12 - 14	-	-	-	-	14 - 12	ملم
	15 - 19	-	-	-	-	19 - 15	
	20 - 24	14	7	2	5	24 - 20	
	25 - 29	18	7	2	5	29 - 25	
	30 - 34	22	8	4	4	34 - 30	
	35 - 39	27	4	2	2	39 - 35	
	40 - 44	15	2	1	1	44 - 40	
	45 - 49	12	-	-	-	49 - 45	
	50 - 54	12	-	-	-	54 - 50	
	55 - 59	3	-	-	-	59 - 55	
Not Stated	-	-	-	-	-	غير مبين	
Total	123	28	11	17	المجموع		
Elementary	12 - 14	-	-	-	-	14 - 12	ابتدائي
	15 - 19	20	5	3	2	19 - 15	
	20 - 24	70	26	15	11	24 - 20	
	25 - 29	59	19	8	11	29 - 25	
	30 - 34	39	13	8	5	34 - 30	
	35 - 39	38	6	3	3	39 - 35	
	40 - 44	25	2	-	2	44 - 40	
	45 - 49	11	-	-	-	49 - 45	
	50 - 54	7	-	-	-	54 - 50	
	55 - 59	3	-	-	-	59 - 55	
Not Stated	-	-	-	-	-	غير مبين	
Total	272	71	37	34	المجموع		
Preparatory	12 - 14	-	-	-	-	14 - 12	إعدادي
	15 - 19	40	14	6	8	19 - 15	
	20 - 24	73	33	23	10	24 - 20	
	25 - 29	64	22	14	8	29 - 25	
	30 - 34	43	8	3	5	34 - 30	
	35 - 39	15	3	1	2	39 - 35	

جدول (27 تابع): النساء الفلسطينيات (12 - 59) سنة اللاتي سبق لهن الزواج حسب الحالة التعليمية وفئات العمر بالسنوات وعدد المواليد الذين سبق إنجابهم أحياء خلال 12 شهر السابقة للتعداد حسب الجنس ونوع التجمع

Table (27 Cont.): Ever Married Palestinian Women (12 - 59) Years by Educational Attainment, Age Groups in Years and Number of Births Ever Born Alive by Sex Within the 12 Months Preceding the Census and Type of (Camps, مخيمات)

Educational Attainment	Age	مجموع النساء (12 - 59) سنة اللاتي سبق لهن الزواج Total of Ever Married Women (12 - 59) Years	عدد المواليد الذين سبق إنجابهم أحياء خلال 12 شهر السابقة للتعداد Live Births Ever Born in Past 12 Months			العمر	الحالة التعليمية
			كلا الجنسين Both Sexes	إناث Female	ذكور Male		
Secondary	40 - 44	16	-	-	-	44 - 40	ثانوي
	45 - 49	10	-	-	-	49 - 45	
	50 - 54	1	-	-	-	54 - 50	
	55 - 59	1	-	-	-	59 - 55	
	Not Stated	-	-	-	-	غير مبين	
	Total	263	80	47	33	المجموع	
	12 - 14	-	-	-	-	14 - 12	
	15 - 19	4	1	-	1	19 - 15	
	20 - 24	18	6	2	4	24 - 20	
	25 - 29	19	10	5	5	29 - 25	
Associate Diploma	30 - 34	12	4	1	3	34 - 30	دبلوم متوسط
	35 - 39	12	4	3	1	39 - 35	
	40 - 44	4	2	1	1	44 - 40	
	45 - 49	2	-	-	-	49 - 45	
	50 - 54	2	-	-	-	54 - 50	
	55 - 59	-	-	-	-	59 - 55	
	Not Stated	-	-	-	-	غير مبين	
	Total	73	27	12	15	المجموع	
	12 - 14	-	-	-	-	14 - 12	
	15 - 19	-	-	-	-	19 - 15	
Bachelor	20 - 24	6	2	2	-	24 - 20	بكالوريوس
	25 - 29	10	6	2	4	29 - 25	
	30 - 34	10	1	-	1	34 - 30	
	35 - 39	10	5	2	3	39 - 35	
	40 - 44	2	-	-	-	44 - 40	
	45 - 49	1	-	-	-	49 - 45	
	50 - 54	-	-	-	-	54 - 50	
	55 - 59	-	-	-	-	59 - 55	
	Not Stated	-	-	-	-	غير مبين	
	Total	39	14	6	8	المجموع	
Total	12 - 14	-	-	-	-	14 - 12	المجموع
	15 - 19	-	-	-	-	19 - 15	
	20 - 24	1	-	-	-	24 - 20	
	25 - 29	1	-	-	-	29 - 25	
	30 - 34	3	1	-	1	34 - 30	
	35 - 39	5	-	-	-	39 - 35	
	40 - 44	2	-	-	-	44 - 40	
	45 - 49	-	-	-	-	49 - 45	
	50 - 54	-	-	-	-	54 - 50	
	55 - 59	-	-	-	-	59 - 55	
Not Stated	-	-	-	-	غير مبين		
Total	12	1	-	1	المجموع		

جدول (27 تابع): النساء الفلسطينيات (12 - 59) سنة اللاتي سبق لهن الزواج حسب الحالة التعليمية وفئات العمر بالسنوات وعدد المواليد الذين سبق إنجابهم أحياء خلال 12 شهر السابقة للتعهد حسب الجنس ونوع التجمع

Table (27 Cont.): Ever Married Palestinian Women (12 - 59) Years by Educational Attainment, Age Groups in Years and Number of Births Ever Born Alive by Sex Within the 12 Months Preceding the Census and Type of (Camps, مخيمات)

Educational Attainment	Age	مجموع النساء (12 - 59) سنة اللاتي سبق لهن الزواج Total of Ever Married Women (12 - 59) Years	عدد المواليد الذين سبق إنجابهم أحياء خلال 12 شهر السابقة للتعهد Live Births Ever Born in Past 12 Months			العمر	الحالة التعليمية
			كلا الجنسين Both Sexes	إناث Female	ذكور Male		
More Than Bachelor	12 - 14	-	-	-	-	14 - 12	أعلى من بكالوريوس
	15 - 19	-	-	-	-	19 - 15	
	20 - 24	-	-	-	-	24 - 20	
	25 - 29	-	-	-	-	29 - 25	
	30 - 34	1	-	-	-	34 - 30	
	35 - 39	-	-	-	-	39 - 35	
	40 - 44	-	-	-	-	44 - 40	
	45 - 49	-	-	-	-	49 - 45	
	50 - 54	-	-	-	-	54 - 50	
	55 - 59	-	-	-	-	59 - 55	
Not Stated	-	-	-	-	غير مبين		
Not Stated	Total	1	-	-	-	المجموع	غير مبين
	12 - 14	-	-	-	-	14 - 12	
	15 - 19	-	-	-	-	19 - 15	
	20 - 24	-	-	-	-	24 - 20	
	25 - 29	-	-	-	-	29 - 25	
	30 - 34	1	1	1	-	34 - 30	
	35 - 39	-	-	-	-	39 - 35	
	40 - 44	1	-	-	-	44 - 40	
	45 - 49	1	-	-	-	49 - 45	
	50 - 54	-	-	-	-	54 - 50	
55 - 59	2	-	-	-	59 - 55		
Not Stated	-	-	-	-	غير مبين		
Total	Total	5	1	1	-	المجموع	المجموع
	12 - 14	-	-	-	-	14 - 12	
	15 - 19	67	20	9	11	19 - 15	
	20 - 24	198	81	47	34	24 - 20	
	25 - 29	205	71	35	36	29 - 25	
	30 - 34	156	38	18	20	34 - 30	
	35 - 39	142	32	16	16	39 - 35	
	40 - 44	99	9	3	6	44 - 40	
	45 - 49	72	1	-	1	49 - 45	
	50 - 54	68	-	-	-	54 - 50	
55 - 59	53	-	-	-	59 - 55		
Not Stated	-	-	-	-	غير مبين		
Total	1060	252	128	124	المجموع		

جدول (27 تابع): النساء الفلسطينيات (12 - 59) سنة اللاتي سبق لهن الزواج حسب الحالة التعليمية وفئات العمر بالسنوات وعدد المواليد الذين سبق إنجابهم أحياء خلال 12 شهر السابقة للتعداد حسب الجنس ونوع التجمع

Table (27 Cont.): Ever Married Palestinian Women (12 - 59) Years by Educational Attainment, Age Groups in Years and Number of Births Ever Born Alive by Sex Within the 12 Months Preceding the Census and Type of (المجموع، Total)

Educational Attainment	Age	مجموع النساء (12 - 59) سنة اللاتي سبق لهن الزواج Total of Ever Married Women (12 - 59) Years	عدد المواليد الذين سبق إنجابهم أحياء خلال 12 شهر السابقة للتعداد Live Births Ever Born in Past 12 Months			العمر	الحالة التعليمية
			كلا الجنسين Both Sexes	إناث Female	ذكور Male		
Illiterate	12 - 14	-	-	-	-	14 - 12	أمية
	15 - 19	16	5	4	1	19 - 15	
	20 - 24	62	27	14	13	24 - 20	
	25 - 29	100	30	13	17	29 - 25	
	30 - 34	124	37	17	20	34 - 30	
	35 - 39	154	37	19	18	39 - 35	
	40 - 44	163	13	7	6	44 - 40	
	45 - 49	178	3	-	3	49 - 45	
	50 - 54	211	1	1	-	54 - 50	
	55 - 59	212	2	-	2	59 - 55	
Not Stated	-	-	-	-	-	غير مبين	
Total	1220	155	75	80	المجموع		
Can Read & Write	12 - 14	-	-	-	-	14 - 12	ملم
	15 - 19	22	9	6	3	19 - 15	
	20 - 24	98	37	20	17	24 - 20	
	25 - 29	129	48	22	26	29 - 25	
	30 - 34	109	30	14	16	34 - 30	
	35 - 39	125	20	12	8	39 - 35	
	40 - 44	89	5	3	2	44 - 40	
	45 - 49	65	-	-	-	49 - 45	
	50 - 54	55	-	-	-	54 - 50	
	55 - 59	35	-	-	-	59 - 55	
Not Stated	-	-	-	-	-	غير مبين	
Total	727	149	77	72	المجموع		
Elementary	12 - 14	1	-	-	-	14 - 12	ابتدائي
	15 - 19	92	20	13	7	19 - 15	
	20 - 24	261	102	52	50	24 - 20	
	25 - 29	259	89	44	45	29 - 25	
	30 - 34	219	66	32	34	34 - 30	
	35 - 39	154	24	11	13	39 - 35	
	40 - 44	108	7	1	6	44 - 40	
	45 - 49	57	-	-	-	49 - 45	
	50 - 54	52	-	-	-	54 - 50	
	55 - 59	18	-	-	-	59 - 55	
Not Stated	-	-	-	-	-	غير مبين	
Total	1221	308	153	155	المجموع		
Preparatory	12 - 14	-	-	-	-	14 - 12	إعدادي
	15 - 19	143	58	24	34	19 - 15	
	20 - 24	335	143	70	73	24 - 20	
	25 - 29	268	75	42	33	29 - 25	
	30 - 34	220	58	19	39	34 - 30	
35 - 39	104	15	8	7	39 - 35		

جدول (27 تابع): النساء الفلسطينيات (12 - 59) سنة اللاتي سبق لهن الزواج حسب الحالة التعليمية وفئات العمر بالسنوات وعدد المواليد الذين سبق إنجابهم أحياء خلال 12 شهر السابقة للتعداد حسب الجنس ونوع التجمع

Table (27 Cont.): Ever Married Palestinian Women (12 - 59) Years by Educational Attainment, Age Groups in Years and Number of Births Ever Born Alive by Sex Within the 12 Months Preceding the Census and Type of (المجموع Total)

Educational Attainment	Age	مجموع النساء (12 - 59) سنة اللاتي سبق لهن الزواج Total of Ever Married Women (12 - 59) Years	عدد المواليد الذين سبق إنجابهم أحياء خلال 12 شهر السابقة للتعداد Live Births Ever Born in Past 12 Months			العمر	الحالة التعليمية
			كلا الجنسين Both Sexes	إناث Female	ذكور Male		
Secondary	40 - 44	60	1	1	-	44 - 40	ثانوي
	45 - 49	47	-	-	-	49 - 45	
	50 - 54	29	-	-	-	54 - 50	
	55 - 59	10	-	-	-	59 - 55	
	Not Stated	-	-	-	-	غير مبين	
	Total	1216	350	164	186	المجموع	
	12 - 14	-	-	-	-	14 - 12	
	15 - 19	22	10	4	6	19 - 15	
	20 - 24	112	38	19	19	24 - 20	
	25 - 29	134	48	24	24	29 - 25	
Associate Diploma	30 - 34	100	16	6	10	34 - 30	دبلوم متوسط
	35 - 39	69	12	7	5	39 - 35	
	40 - 44	39	3	1	2	44 - 40	
	45 - 49	35	1	-	1	49 - 45	
	50 - 54	13	-	-	-	54 - 50	
	55 - 59	7	-	-	-	59 - 55	
	Not Stated	1	-	-	-	غير مبين	
	Total	532	128	61	67	المجموع	
	12 - 14	-	-	-	-	14 - 12	
	15 - 19	1	-	-	-	19 - 15	
Bachelor	20 - 24	41	13	9	4	24 - 20	بكالوريوس
	25 - 29	71	29	16	13	29 - 25	
	30 - 34	65	15	8	7	34 - 30	
	35 - 39	49	15	9	6	39 - 35	
	40 - 44	21	-	-	-	44 - 40	
	45 - 49	23	-	-	-	49 - 45	
	50 - 54	6	-	-	-	54 - 50	
	55 - 59	3	-	-	-	59 - 55	
	Not Stated	-	-	-	-	غير مبين	
	Total	280	72	42	30	المجموع	
Total	12 - 14	-	-	-	-	14 - 12	المجموع
	15 - 19	-	-	-	-	19 - 15	
	20 - 24	12	2	2	2	24 - 20	
	25 - 29	19	5	2	3	29 - 25	
	30 - 34	33	8	4	4	34 - 30	
	35 - 39	26	2	2	-	39 - 35	
	40 - 44	11	1	1	-	44 - 40	
	45 - 49	7	-	-	-	49 - 45	
	50 - 54	3	-	-	-	54 - 50	
	55 - 59	1	-	-	-	59 - 55	
Not Stated	-	-	-	-	غير مبين		
Total	112	18	11	7	المجموع		

جدول (27 تابع): النساء الفلسطينيات (12 - 59) سنة اللاتي سبق لهن الزواج حسب الحالة التعليمية وفئات العمر بالسنوات وعدد المواليد الذين سبق إنجابهم أحياء خلال 12 شهر السابقة للتعديد حسب الجنس ونوع التجمع

Table (27 Cont.): Ever Married Palestinian Women (12 - 59) Years by Educational Attainment, Age Groups in Years and Number of Births Ever Born Alive by Sex Within the 12 Months Preceding the Census and Type of (المجموع، Total)

Educational Attainment	Age	مجموع النساء (12 - 59) سنة اللاتي سبق لهن الزواج Total of Ever Married Women (12 - 59) Years	عدد المواليد الذين سبق إنجابهم أحياء خلال 12 شهر السابقة للتعديد Live Births Ever Born in Past 12 Months			العمر	الحالة التعليمية
			كلا الجنسين Both Sexes	إناث Female	ذكور Male		
More Than Bachelor	12 - 14	-	-	-	-	14 - 12	أعلى من بكالوريوس
	15 - 19	-	-	-	-	19 - 15	
	20 - 24	-	-	-	-	24 - 20	
	25 - 29	-	-	-	-	29 - 25	
	30 - 34	3	1	-	1	34 - 30	
	35 - 39	1	-	-	-	39 - 35	
	40 - 44	2	-	-	-	44 - 40	
	45 - 49	1	-	-	-	49 - 45	
	50 - 54	-	-	-	-	54 - 50	
	55 - 59	-	-	-	-	59 - 55	
Not Stated	Not Stated	-	-	-	-	غير مبين	غير مبين
	Total	7	1	-	1	المجموع	
	12 - 14	-	-	-	-	14 - 12	
	15 - 19	2	-	-	-	19 - 15	
	20 - 24	6	2	1	1	24 - 20	
	25 - 29	4	3	2	1	29 - 25	
	30 - 34	5	4	4	-	34 - 30	
	35 - 39	6	-	-	-	39 - 35	
	40 - 44	6	2	1	1	44 - 40	
	45 - 49	5	-	-	-	49 - 45	
50 - 54	7	-	-	-	54 - 50		
55 - 59	5	-	-	-	59 - 55		
Total	Not Stated	1	-	-	-	غير مبين	المجموع
	Total	47	11	8	3	المجموع	
	12 - 14	1	-	-	-	14 - 12	
	15 - 19	298	102	51	51	19 - 15	
	20 - 24	927	364	187	177	24 - 20	
	25 - 29	984	327	165	162	29 - 25	
	30 - 34	878	235	104	131	34 - 30	
	35 - 39	688	125	68	57	39 - 35	
	40 - 44	499	32	15	17	44 - 40	
	45 - 49	418	4	-	4	49 - 45	
50 - 54	376	1	1	-	54 - 50		
55 - 59	291	2	-	2	59 - 55		
Total	Not Stated	2	-	-	-	غير مبين	
	Total	5362	1192	591	601	المجموع	

جدول 28: النساء الفلسطينيات (12 - 59) سنة اللاتي سبق لهن الزواج حسب فئات العمر بالسنوات وجملة المواليد الذين سبق إنجابهم أحياء خلال 12 شهر السابقة للتعداد والباقيين على قيد الحياة والمتوفين منهم ونوع التجمع

Table 28: Ever Married Palestinian Women (12 - 59) Years by Age Groups in Years, Number of Births Ever Born Alive in 12 Months Preceding the Census, Number of Births Still Alive, Number of Deaths Among these Live Births and Type of Locality

(حضر, Urban)

Age Groups	عدد المواليد المتوفين Number of Deaths			عدد المواليد الباقيين على قيد الحياة Number of Births Still Alive			عدد المواليد الذين سبق إنجابهم أحياء Number of Births Ever Born Alive			مجموع النساء (12 - 59) سنة اللاتي سبق لهن الزواج Total of Ever Married Women (12 - 59) Years	عدد النساء حسب عدد المواليد الذين سبق إنجابهم أحياء خلال السنة السابقة Women With Indicated Number of Births Ever Born Alive in 12 Months Preceding the Census						فئات العمر
	كلا الجنسين Both Sexes	إناث Female	ذكور Male	كلا الجنسين Both Sexes	إناث Female	ذكور Male	كلا الجنسين Both Sexes	إناث Female	ذكور Male		غير مبيّن Not Stated	+ 4	3	2	1	0	
12 - 14	-	-	-	-	-	-	-	-	-	-	-	-	-	-	-	-	14 - 12
15 - 19	-	-	-	35	15	20	35	15	20	119	1	-	-	1	33	84	19 - 15
20 - 24	2	-	2	145	71	74	147	71	76	385	-	-	-	6	135	244	24 - 20
25 - 29	2	-	2	130	67	63	132	67	65	456	1	-	-	2	128	325	29 - 25
30 - 34	1	1	-	105	42	63	106	43	63	429	3	-	-	3	100	323	34 - 30
35 - 39	-	-	-	46	26	20	46	26	20	339	4	-	-	-	46	289	39 - 35
40 - 44	-	-	-	10	7	3	10	7	3	246	3	-	-	-	10	233	44 - 40
45 - 49	-	-	-	2	-	2	2	-	2	225	3	-	-	-	2	220	49 - 45
50 - 54	-	-	-	-	-	-	-	-	-	209	6	-	-	-	-	203	54 - 50
55 - 59	-	-	-	-	-	-	-	-	-	149	2	-	-	-	-	147	59 - 55
Not Stated	-	-	-	-	-	-	-	-	-	-	-	-	-	-	-	-	غير مبيّن
Total	5	1	4	473	228	245	478	229	249	2557	23	-	-	12	454	2068	المجموع

جدول (28 تابع): النساء الفلسطينيات (12 - 59) سنة اللاتي سبق لهن الزواج حسب فئات العمر بالسنوات وجملة المواليد الذين سبق إنجابهم أحياء خلال 12 شهر السابقة للتعداد والباقيين على قيد الحياة والمتوفين منهم ونوع التجمع

Table (28 Cont.): Ever Married Palestinian Women (12 - 59) Years by Age Groups in Years, Number of Births Ever Born Alive in 12 Months Preceding the Census, Number of Births Still Alive, Number of Deaths Among these Live Births and Type of Locality

(ريف، Rural)

Age Groups	عدد المواليد المتوفين Number of Deaths			عدد المواليد الباقيين على قيد الحياة Number of Births Still Alive			عدد المواليد الذين سبق إنجابهم أحياء Number of Births Ever Born Alive			مجموع النساء (12 - 59) سنة اللاتي سبق لهن الزواج Total of Ever Married Women (12 - 59) Years	عدد النساء حسب عدد المواليد الذين سبق إنجابهم أحياء خلال السنة السابقة Women With Indicated Number of Births Ever Born Alive in 12 Months Preceding the Census						فئات العمر
	كلا الجنسين Both Sexes	إناث Female	ذكور Male	كلا الجنسين Both Sexes	إناث Female	ذكور Male	كلا الجنسين Both Sexes	إناث Female	ذكور Male		غير مبيّن Not Stated	+ 4	3	2	1	0	
12 - 14	-	-	-	-	-	-	-	-	-	1	-	-	-	-	-	1	14 - 12
15 - 19	-	-	-	47	27	20	47	27	20	112	-	-	-	2	43	67	19 - 15
20 - 24	1	1	-	135	68	67	136	69	67	344	2	-	-	-	136	206	24 - 20
25 - 29	-	-	-	124	63	61	124	63	61	323	1	-	-	3	118	201	29 - 25
30 - 34	1	-	1	90	43	47	91	43	48	293	3	-	-	1	89	200	34 - 30
35 - 39	1	-	1	46	26	20	47	26	21	207	-	-	-	-	47	160	39 - 35
40 - 44	1	-	1	12	5	7	13	5	8	154	-	-	-	-	13	141	44 - 40
45 - 49	-	-	-	1	-	1	1	-	1	121	-	-	-	-	1	120	49 - 45
50 - 54	-	-	-	1	1	-	1	1	-	99	-	-	-	-	1	98	54 - 50
55 - 59	2	-	2	-	-	-	2	-	2	89	-	-	-	1	-	88	59 - 55
Not Stated	-	-	-	-	-	-	-	-	-	2	-	-	-	-	-	2	غير مبيّن
Total	6	1	5	456	233	223	462	234	228	1745	6	-	-	7	448	1284	المجموع

جدول (28 تابع): النساء الفلسطينيات (12 - 59) سنة اللاتي سبق لهن الزواج حسب فئات العمر بالسنوات وجملة المواليد الذين سبق إنجابهم أحياء خلال 12 شهر السابقة للتعداد والباقيين على قيد الحياة والمتوفين منهم ونوع التجمع

Table (28 Cont.): Ever Married Palestinian Women (12 - 59) Years by Age Groups in Years, Number of Births Ever Born Alive in 12 Months Preceding the Census, Number of Births Still Alive, Number of Deaths Among these Live Births and Type of Locality

(مخيمات, Camps)

Age Groups	عدد المواليد المتوفين Number of Deaths			عدد المواليد الباقيين على قيد الحياة Number of Births Still Alive			عدد المواليد الذين سبق إنجابهم أحياء Number of Births Ever Born Alive			مجموع النساء (12 - 59) سنة اللاتي سبق لهن الزواج Total of Ever Married Women (12 - 59) Years	عدد النساء حسب عدد المواليد الذين سبق إنجابهم أحياء خلال السنة السابقة Women With Indicated Number of Births Ever Born Alive in 12 Months Preceding the Census						فئات العمر
	كلا الجنسين Both Sexes	إناث Female	ذكور Male	كلا الجنسين Both Sexes	إناث Female	ذكور Male	كلا الجنسين Both Sexes	إناث Female	ذكور Male		غير مبيّن Not Stated	+ 4	3	2	1	0	
12 - 14	-	-	-	-	-	-	-	-	-	-	-	-	-	-	-	-	14 - 12
15 - 19	1	-	1	19	9	10	20	9	11	67	-	-	-	-	20	47	19 - 15
20 - 24	1	-	1	80	47	33	81	47	34	198	1	-	-	1	79	117	24 - 20
25 - 29	2	1	1	69	34	35	71	35	36	205	1	-	-	1	69	134	29 - 25
30 - 34	2	1	1	36	17	19	38	18	20	156	1	-	-	3	32	120	34 - 30
35 - 39	2	-	2	30	16	14	32	16	16	142	-	-	-	1	30	111	39 - 35
40 - 44	-	-	-	9	3	6	9	3	6	99	-	-	-	-	9	90	44 - 40
45 - 49	-	-	-	1	-	1	1	-	1	72	1	-	-	-	1	70	49 - 45
50 - 54	-	-	-	-	-	-	-	-	-	68	2	-	-	-	-	66	54 - 50
55 - 59	-	-	-	-	-	-	-	-	-	53	-	-	-	-	-	53	59 - 55
Not Stated	-	-	-	-	-	-	-	-	-	-	-	-	-	-	-	-	غير مبيّن
Total	8	2	6	244	126	118	252	128	124	1060	6	-	-	6	240	808	المجموع

جدول (28 تابع): النساء الفلسطينيات (12 - 59) سنة اللاتي سبق لهن الزواج حسب فئات العمر بالسنوات وجملة المواليد الذين سبق إنجابهم أحياء خلال 12 شهر السابقة للتعداد والباقيين على قيد الحياة والمتوفين منهم ونوع التجمع

Table (28 Cont.): Ever Married Palestinian Women (12 - 59) Years by Age Groups in Years, Number of Births Ever Born Alive in 12 Months Preceding the Census, Number of Births Still Alive, Number of Deaths Among these Live Births and Type of Locality
(المجموع، Total)

Age Groups	عدد المواليد المتوفين Number of Deaths			عدد المواليد الباقيين على قيد الحياة Number of Births Still Alive			عدد المواليد الذين سبق إنجابهم أحياء Number of Births Ever Born Alive			مجموع النساء (12 - 59) سنة اللاتي سبق لهن الزواج Total of Ever Married Women (12 - 59) Years	عدد النساء حسب عدد المواليد الذين سبق إنجابهم أحياء خلال السنة السابقة Women With Indicated Number of Births Ever Born Alive in 12 Months Preceding the Census						فئات العمر
	كلا الجنسين Both Sexes	إناث Female	ذكور Male	كلا الجنسين Both Sexes	إناث Female	ذكور Male	كلا الجنسين Both Sexes	إناث Female	ذكور Male		غير مبيّن Not Stated	+ 4	3	2	1	0	
12 - 14	-	-	-	-	-	-	-	-	-	1	-	-	-	-	-	1	14 - 12
15 - 19	1	-	1	101	51	50	102	51	51	298	1	-	-	3	96	198	19 - 15
20 - 24	4	1	3	360	186	174	364	187	177	927	3	-	-	7	350	567	24 - 20
25 - 29	4	1	3	323	164	159	327	165	162	984	3	-	-	6	315	660	29 - 25
30 - 34	4	2	2	231	102	129	235	104	131	878	7	-	-	7	221	643	34 - 30
35 - 39	3	-	3	122	68	54	125	68	57	688	4	-	-	1	123	560	39 - 35
40 - 44	1	-	1	31	15	16	32	15	17	499	3	-	-	-	32	464	44 - 40
45 - 49	-	-	-	4	-	4	4	-	4	418	4	-	-	-	4	410	49 - 45
50 - 54	-	-	-	1	1	-	1	1	-	376	8	-	-	-	1	367	54 - 50
55 - 59	2	-	2	-	-	-	2	-	2	291	2	-	-	1	-	288	59 - 55
Not Stated	-	-	-	-	-	-	-	-	-	2	-	-	-	-	-	2	غير مبيّن
Total	19	4	15	1173	587	586	1192	591	601	5362	35	-	-	25	1142	4160	المجموع

جدول 29: السكان الفلسطينيين (5 سنوات فأكثر) حسب العمر بالسنوات والجنس والالتحاق بالتعليم ونوع التجمع

Table 29: Palestinian Population (5 Years and Over) by Age in Years, Sex, Educational Attendance and Type of Locality
(Urban, حضر)

Age	الالتحاق بالتعليم											العمر	
	Educational Attendance				Female				Male				
	Both Sexes		كلا الجنسين		Female		اناث		Male		ذكور		
المجموع	غير مبين	غير ملتحقين	ملتحقون	المجموع	غير مبين	غير ملتحقين	ملتحقون	المجموع	غير مبين	غير ملتحقين	ملتحقون		
Total	Not Stated	Not Attending School	Attending School	Total	Not Stated	Not Attending School	Attending School	Total	Not Stated	Not Attending School	Attending School		
5	410	-	349	61	195	-	168	27	215	-	181	34	5
6	403	-	21	382	189	-	10	179	214	-	11	203	6
7	398	-	6	392	201	-	2	199	197	-	4	193	7
8	382	-	4	378	184	-	1	183	198	-	3	195	8
9	316	-	2	314	154	-	1	153	162	-	1	161	9
10	300	-	1	299	136	-	-	136	164	-	1	163	10
11	312	-	6	306	154	-	3	151	158	-	3	155	11
12	268	-	10	258	130	-	7	123	138	-	3	135	12
13	298	-	15	283	156	-	7	149	142	-	8	134	13
14	291	-	30	261	149	-	8	141	142	-	22	120	14
15	310	-	59	251	146	-	22	124	164	-	37	127	15
16	295	-	95	200	148	-	42	106	147	-	53	94	16
17	327	-	149	178	171	-	74	97	156	-	75	81	17
18	324	-	193	131	158	-	94	64	166	-	99	67	18
19	315	-	236	79	151	-	114	37	164	-	122	42	19
20	287	2	237	48	146	1	120	25	141	1	117	23	20
21	312	-	277	35	160	-	145	15	152	-	132	20	21
22	295	2	266	27	149	-	138	11	146	2	128	16	22
23	296	1	276	19	141	-	135	6	155	1	141	13	23
24	315	1	307	7	144	-	143	1	171	1	164	6	24
25	297	2	283	12	136	1	128	7	161	1	155	5	25
26	267	-	254	13	115	-	110	5	152	-	144	8	26
27	276	1	266	9	130	-	128	2	146	1	138	7	27
28	261	2	251	8	132	-	130	2	129	2	121	6	28
29	233	-	227	6	104	-	103	1	129	-	124	5	29
30+	4604	10	4557	37	2281	6	2262	13	2323	4	2295	24	+30
Not Stated	5	-	5	-	1	-	1	-	4	-	4	-	غير مبين
Total	12397	21	8382	3994	6061	8	4096	1957	6336	13	4286	2037	المجموع

جدول (29 تابع): السكان الفلسطينيين (5 سنوات فأكثر) حسب العمر بالسنوات والجنس والالتحاق بالتعليم ونوع التجمع

Table (29 Cont.): Palestinian Population (5 Years and Over) by Age in Years, Sex, Educational Attendance and Type of Locality
(Rural, ريف)

Age	Educational Attendance								الالتحاق بالتعليم				العمر
	Both Sexes				Female				Male				
	المجموع Total	غير مبين Not Stated	غير ملتحقين Not Attending School	ملتحقون Attending School	المجموع Total	غير مبين Not Stated	غير ملتحقين Not Attending School	ملتحقون Attending School	المجموع Total	غير مبين Not Stated	غير ملتحقين Not Attending School	ملتحقون Attending School	
5	333	-	296	37	170	-	151	19	163	-	145	18	5
6	364	-	40	324	184	-	20	164	180	-	20	160	6
7	328	-	3	325	167	-	1	166	161	-	2	159	7
8	315	-	7	308	167	-	4	163	148	-	3	145	8
9	281	-	10	271	130	-	6	124	151	-	4	147	9
10	267	-	7	260	126	-	3	123	141	-	4	137	10
11	245	-	14	231	115	-	9	106	130	-	5	125	11
12	245	-	32	213	129	-	23	106	116	-	9	107	12
13	291	-	51	240	136	-	33	103	155	-	18	137	13
14	231	-	58	173	116	-	33	83	115	-	25	90	14
15	213	-	100	113	100	-	51	49	113	-	49	64	15
16	231	1	145	85	103	-	63	40	128	1	82	45	16
17	228	-	165	63	106	-	81	25	122	-	84	38	17
18	206	-	173	33	115	-	95	20	91	-	78	13	18
19	213	1	187	25	99	1	87	11	114	-	100	14	19
20	212	-	194	18	97	-	90	7	115	-	104	11	20
21	215	-	205	10	115	-	110	5	100	-	95	5	21
22	233	2	220	11	122	-	118	4	111	2	102	7	22
23	222	-	214	8	118	-	116	2	104	-	98	6	23
24	211	-	208	3	107	-	105	2	104	-	103	1	24
25	187	1	182	4	95	1	93	1	92	-	89	3	25
26	180	1	178	1	94	-	94	-	86	1	84	1	26
27	177	-	172	5	86	-	83	3	91	-	89	2	27
28	163	-	160	3	76	-	76	-	87	-	84	3	28
29	146	-	145	1	81	-	81	-	65	-	64	1	29
30+	2596	4	2583	9	1358	1	1356	1	1238	3	1227	8	+30
Not Stated	12	6	6	-	6	4	2	-	6	2	4	-	غير مبين
Total	8545	16	5755	2774	4318	7	2984	1327	4227	9	2771	1447	المجموع

جدول (29 تابع): السكان الفلسطينيون (5 سنوات فأكثر) حسب العمر بالسنوات والجنس والالتحاق بالتعليم ونوع التجمع

Table (29 Cont.): Palestinian Population (5 Years and Over) by Age in Years, Sex, Educational Attendance and Type of Locality
(مخيمات، Camps)

Age	الالتحاق بالتعليم											العمر	
	Educational Attendance				Female				Male				
	Both Sexes		كلا الجنسين		Female		اناث		Male		ذكور		
المجموع Total	غير مبين Not Stated	غير ملتحقين Not Attending School	ملتحقون Attending School	المجموع Total	غير مبين Not Stated	غير ملتحقين Not Attending School	ملتحقون Attending School	المجموع Total	غير مبين Not Stated	غير ملتحقين Not Attending School	ملتحقون Attending School		
5	200	-	173	27	111	-	97	14	89	-	76	13	5
6	186	-	12	174	92	-	7	85	94	-	5	89	6
7	185	-	3	182	92	-	1	91	93	-	2	91	7
8	189	-	5	184	93	-	1	92	96	-	4	92	8
9	164	-	3	161	78	-	2	76	86	-	1	85	9
10	150	-	2	148	76	-	1	75	74	-	1	73	10
11	152	-	6	146	73	-	4	69	79	-	2	77	11
12	138	-	11	127	66	-	6	60	72	-	5	67	12
13	140	-	24	116	64	-	12	52	76	-	12	64	13
14	150	-	38	112	67	-	14	53	83	-	24	59	14
15	151	-	74	77	70	-	33	37	81	-	41	40	15
16	149	-	91	58	58	-	26	32	91	-	65	26	16
17	144	-	100	44	48	-	27	21	96	-	73	23	17
18	133	-	121	12	62	-	57	5	71	-	64	7	18
19	127	-	109	18	69	-	59	10	58	-	50	8	19
20	110	-	102	8	49	-	48	1	61	-	54	7	20
21	119	-	118	1	58	-	58	-	61	-	60	1	21
22	117	-	112	5	59	-	57	2	58	-	55	3	22
23	108	-	104	4	57	-	56	1	51	-	48	3	23
24	107	-	106	1	53	-	52	1	54	-	54	-	24
25	104	-	100	4	50	-	48	2	54	-	52	2	25
26	112	-	108	4	59	-	58	1	53	-	50	3	26
27	88	-	85	3	35	-	35	-	53	-	50	3	27
28	107	-	107	-	51	-	51	-	56	-	56	-	28
29	78	-	78	-	46	-	46	-	32	-	32	-	29
30+	1514	2	1503	9	788	-	785	3	726	2	718	6	+30
Not Stated	3	-	3	-	1	-	1	-	2	-	2	-	غير مبين
Total	4925	2	3298	1625	2425	-	1642	783	2500	2	1656	842	المجموع

جدول (29 تابع): السكان الفلسطينيين (5 سنوات فأكثر) حسب العمر بالسنوات والجنس والالتحاق بالتعليم ونوع التجمع

Table (29 Cont.): Palestinian Population (5 Years and Over) by Age in Years, Sex, Educational Attendance and Type of Locality
(المجموع، Total)

Age	التعليم بالالتحاق											العمر	
	Educational Attendance				Female				Male				
	Both Sexes		كلا الجنسين		Female		اناث		Male		ذكور		
المجموع Total	غير مبين Not Stated	غير ملتحقين Not Attending School	ملتحقون Attending School	المجموع Total	غير مبين Not Stated	غير ملتحقين Not Attending School	ملتحقون Attending School	المجموع Total	غير مبين Not Stated	غير ملتحقين Not Attending School	ملتحقون Attending School		
5	943	-	818	125	476	-	416	60	467	-	402	65	5
6	953	-	73	880	465	-	37	428	488	-	36	452	6
7	911	-	12	899	460	-	4	456	451	-	8	443	7
8	886	-	16	870	444	-	6	438	442	-	10	432	8
9	761	-	15	746	362	-	9	353	399	-	6	393	9
10	717	-	10	707	338	-	4	334	379	-	6	373	10
11	709	-	26	683	342	-	16	326	367	-	10	357	11
12	651	-	53	598	325	-	36	289	326	-	17	309	12
13	729	-	90	639	356	-	52	304	373	-	38	335	13
14	672	-	126	546	332	-	55	277	340	-	71	269	14
15	674	-	233	441	316	-	106	210	358	-	127	231	15
16	675	1	331	343	309	-	131	178	366	1	200	165	16
17	699	-	414	285	325	-	182	143	374	-	232	142	17
18	663	-	487	176	335	-	246	89	328	-	241	87	18
19	655	1	532	122	319	1	260	58	336	-	272	64	19
20	609	2	533	74	292	1	258	33	317	1	275	41	20
21	646	-	600	46	333	-	313	20	313	-	287	26	21
22	645	4	598	43	330	-	313	17	315	4	285	26	22
23	626	1	594	31	316	-	307	9	310	1	287	22	23
24	633	1	621	11	304	-	300	4	329	1	321	7	24
25	588	3	565	20	281	2	269	10	307	1	296	10	25
26	559	1	540	18	268	-	262	6	291	1	278	12	26
27	541	1	523	17	251	-	246	5	290	1	277	12	27
28	531	2	518	11	259	-	257	2	272	2	261	9	28
29	457	-	450	7	231	-	230	1	226	-	220	6	29
30+	8714	16	8643	55	4427	7	4403	17	4287	9	4240	38	+30
Not Stated	20	6	14	-	8	4	4	-	12	2	10	-	غير مبين
Total	25867	39	17435	8393	12804	15	8722	4067	13063	24	8713	4326	المجموع

جدول 30: السكان الفلسطينيين (5 سنوات فأكثر) حسب الالتحاق بالتعليم والجنس والعمر ونوع التجمع

Table 30: Palestinian Population (5 Years and Over) by Educational Attendance, Sex, Age and Type of Locality

(حضر, Urban)

Educational Attendance and Sex	المجموع Total	العمر										الالتحاق بالتعليم والجنس
		غير مبين Not Stated	+65	64 - 55	54 - 45	44 - 35	34 - 25	24 - 20	19 - 15	14 - 6	5	
Male												ذكور
Attending	2037	-	-	-	1	10	44	78	411	1459	34	ملتحق حالياً
Attended and Left	2295	2	110	157	245	347	674	428	300	32	-	التحق وترك
Attended and Graduated	1561	1	30	78	232	371	526	244	77	2	-	التحق وتخرج
Never Attended	430	1	85	45	42	14	21	10	9	22	181	لم يلتحق ابداً
Not Stated	13	-	1	-	-	1	6	5	-	-	-	غير مبين
Total	6336	4	226	280	520	743	1271	765	797	1515	215	المجموع
Female												إناث
Attending	1957	-	-	-	-	6	24	58	428	1414	27	ملتحق حالياً
Attended and Left	2056	1	60	96	196	373	621	431	254	24	-	التحق وترك
Attended and Graduated	1241	-	38	41	132	230	479	240	80	1	-	التحق وتخرج
Never Attended	799	-	197	167	142	62	27	10	12	14	168	لم يلتحق ابداً
Not Stated	8	-	1	1	-	2	3	1	-	-	-	غير مبين
Total	6061	1	296	305	470	673	1154	740	774	1453	195	المجموع
Both Sexes												كلا الجنسين
Attending	3994	-	-	-	1	16	68	136	839	2873	61	ملتحق حالياً
Attended and Left	4351	3	170	253	441	720	1295	859	554	56	-	التحق وترك
Attended and Graduated	2802	1	68	119	364	601	1005	484	157	3	-	التحق وتخرج
Never Attended	1229	1	282	212	184	76	48	20	21	36	349	لم يلتحق ابداً
Not Stated	21	-	2	1	-	3	9	6	-	-	-	غير مبين
Total	12397	5	522	585	990	1416	2425	1505	1571	2968	410	المجموع

جدول (30 تابع): السكان الفلسطينيون (5 سنوات فأكثر) حسب الالتحاق بالتعليم والجنس والعمر ونوع التجمع

Table (30 Cont.): Palestinian Population (5 Years and Over) by Educational Attendance, Sex, Age and Type of Locality

(ريف, Rural)

Educational Attendance and Sex	المجموع Total	العمر										الالتحاق بالتعليم والجنس
		غير مبين Not Stated	+65	64 - 55	54 - 45	44 - 35	34 - 25	24 - 20	19 - 15	14 - 6	5	
Male												ذكور
Attending	1447	-	-	-	-	-	18	30	174	1207	18	ملتحق حالياً
Attended and Left	1537	2	32	44	93	261	431	332	292	50	-	التحق وترك
Attended and Graduated	739	2	8	17	47	132	274	162	89	8	-	التحق وتخرج
Never Attended	495	-	87	106	56	33	16	8	12	32	145	لم يلتحق ابداً
Not Stated	9	2	1	1	-	1	1	2	1	-	-	غير مبين
Total	4227	6	128	168	196	427	740	534	568	1297	163	المجموع
Female												إناث
Attending	1327	-	-	-	-	-	5	20	145	1138	19	ملتحق حالياً
Attended and Left	1253	1	3	10	39	151	422	314	237	76	-	التحق وترك
Attended and Graduated	609	1	2	3	21	76	218	168	106	14	-	التحق وتخرج
Never Attended	1122	-	140	184	170	192	152	57	34	42	151	لم يلتحق ابداً
Not Stated	7	4	-	-	-	1	1	-	1	-	-	غير مبين
Total	4318	6	145	197	230	420	798	559	523	1270	170	المجموع
Both Sexes												كلا الجنسين
Attending	2774	-	-	-	-	-	23	50	319	2345	37	ملتحق حالياً
Attended and Left	2790	3	35	54	132	412	853	646	529	126	-	التحق وترك
Attended and Graduated	1348	3	10	20	68	208	492	330	195	22	-	التحق وتخرج
Never Attended	1617	-	227	290	226	225	168	65	46	74	296	لم يلتحق ابداً
Not Stated	16	6	1	1	-	2	2	2	2	-	-	غير مبين
Total	8545	12	273	365	426	847	1538	1093	1091	2567	333	المجموع

جدول (30 تابع): السكان الفلسطينيين (5 سنوات فأكثر) حسب الالتحاق بالتعليم والجنس والعمر ونوع التجمع

Table (30 Cont.):Palestinian Population (5 Years and Over) by Educational Attendance, Sex, Age and Type of Locality

(مخيمات, Camps)

Educational Attendance and Sex	المجموع Total	العمر										الالتحاق بالتعليم والجنس
		غير مبين Not Stated	+65	64 - 55	54 - 45	44 - 35	34 - 25	24 - 20	19 - 15	14 - 6	5	
Male												ذكور
Attending	842	-	-	-	-	2	12	14	104	697	13	ملتحق حالياً
Attended and Left	934	1	24	25	43	129	273	175	228	36	-	التحق وترك
Attended and Graduated	504	-	4	14	57	96	170	93	63	7	-	التحق وتخرج
Never Attended	218	1	53	28	18	15	9	3	2	13	76	لم يلتحق ابداً
Not Stated	2	-	-	1	-	-	1	-	-	-	-	غير مبين
Total	2500	2	81	68	118	242	465	285	397	753	89	المجموع
Female												إناث
Attending	783	-	-	-	1	1	4	5	105	653	14	ملتحق حالياً
Attended and Left	768	-	7	7	50	140	232	160	139	33	-	التحق وترك
Attended and Graduated	369	-	1	5	20	61	131	93	55	3	-	التحق وتخرج
Never Attended	505	1	103	78	75	57	56	18	8	12	97	لم يلتحق ابداً
Not Stated	-	-	-	-	-	-	-	-	-	-	-	غير مبين
Total	2425	1	111	90	146	259	423	276	307	701	111	المجموع
Both Sexes												كلا الجنسين
Attending	1625	-	-	-	1	3	16	19	209	1350	27	ملتحق حالياً
Attended and Left	1702	1	31	32	93	269	505	335	367	69	-	التحق وترك
Attended and Graduated	873	-	5	19	77	157	301	186	118	10	-	التحق وتخرج
Never Attended	723	2	156	106	93	72	65	21	10	25	173	لم يلتحق ابداً
Not Stated	2	-	-	1	-	-	1	-	-	-	-	غير مبين
Total	4925	3	192	158	264	501	888	561	704	1454	200	المجموع

جدول (30 تابع): السكان الفلسطينيين (5 سنوات فأكثر) حسب الالتحاق بالتعليم والجنس والعمر ونوع التجمع

Table (30 Cont.):Palestinian Population (5 Years and Over) by Educational Attendance, Sex, Age and Type of Locality

(المجموع، Total)

Educational Attendance and Sex	المجموع Total	العمر										الالتحاق بالتعليم والجنس
		غير مبين Not Stated	+65	64 - 55	54 - 45	44 - 35	34 - 25	24 - 20	19 - 15	14 - 6	5	
Male												ذكور
Attending	4326	-	-	-	1	12	74	122	689	3363	65	ملتحق حالياً
Attended and Left	4766	5	166	226	381	737	1378	935	820	118	-	التحق وترك
Attended and Graduated	2804	3	42	109	336	599	970	499	229	17	-	التحق وتخرج
Never Attended	1143	2	225	179	116	62	46	21	23	67	402	لم يلتحق ابداً
Not Stated	24	2	2	2	-	2	8	7	1	-	-	غير مبين
Total	13063	12	435	516	834	1412	2476	1584	1762	3565	467	المجموع
Female												إناث
Attending	4067	-	-	-	1	7	33	83	678	3205	60	ملتحق حالياً
Attended and Left	4077	2	70	113	285	664	1275	905	630	133	-	التحق وترك
Attended and Graduated	2219	1	41	49	173	367	828	501	241	18	-	التحق وتخرج
Never Attended	2426	1	440	429	387	311	235	85	54	68	416	لم يلتحق ابداً
Not Stated	15	4	1	1	-	3	4	1	1	-	-	غير مبين
Total	12804	8	552	592	846	1352	2375	1575	1604	3424	476	المجموع
Both Sexes												كلا الجنسين
Attending	8393	-	-	-	2	19	107	205	1367	6568	125	ملتحق حالياً
Attended and Left	8843	7	236	339	666	1401	2653	1840	1450	251	-	التحق وترك
Attended and Graduated	5023	4	83	158	509	966	1798	1000	470	35	-	التحق وتخرج
Never Attended	3569	3	665	608	503	373	281	106	77	135	818	لم يلتحق ابداً
Not Stated	39	6	3	3	-	5	12	8	2	-	-	غير مبين
Total	25867	20	987	1108	1680	2764	4851	3159	3366	6989	943	المجموع

جدول 31: السكان الفلسطينيون (10 سنوات فأكثر) حسب سنوات الدراسة المكتملة والجنس والعمر ونوع التجمع

Table 31: Palestinian Population (10 Years and Over) by Years of Schooling Completed, Sex, Age and Type of Locality
(Urban, حضر)

Years of Schooling Completed and Sex	المجموع Total	العمر									سنوات الدراسة المكتملة والجنس
		غير مبين Not Stated	+65	64 - 55	54 - 45	44 - 35	34 - 25	24 - 20	19 - 15	14 - 10	
Male											ذكور
0	238	1	85	46	43	14	23	11	9	6	0
1	23	-	5	6	4	1	4	1	-	2	1
2	73	-	12	18	9	7	9	6	6	6	2
3	144	-	11	21	14	20	13	15	10	40	3
4	319	2	29	25	30	26	27	22	12	146	4
5	395	-	15	15	33	34	68	37	25	168	5
6	668	-	26	45	75	78	147	81	74	142	6
7	389	-	11	7	19	40	89	43	60	120	7
8	379	-	1	7	24	54	79	40	74	100	8
9	600	-	7	18	43	75	160	108	175	14	9
10	248	-	7	4	12	17	56	39	113	-	10
11	527	-	3	15	30	54	142	126	157	-	11
12	581	1	7	12	66	108	203	122	62	-	12
13	48	-	-	2	5	4	11	16	10	-	13
14	294	-	2	15	30	75	117	47	8	-	14
15	57	-	-	3	12	10	18	14	-	-	15
16	229	-	3	16	45	80	61	24	-	-	16
17+	123	-	1	5	26	45	38	8	-	-	+17
Not Stated	15	-	1	-	-	1	6	5	2	-	غير مبين
Total	5350	4	226	280	520	743	1271	765	797	744	المجموع
Female											إناث
0	632	-	197	170	145	66	29	11	12	2	0
1	29	-	3	5	9	5	5	-	-	2	1
2	73	-	9	13	19	16	3	5	2	6	2
3	131	1	7	16	21	28	19	6	3	30	3
4	283	-	12	17	24	42	28	12	10	138	4
5	371	-	5	14	18	55	58	30	23	168	5
6	488	-	18	17	44	67	121	55	44	122	6
7	389	-	5	6	15	48	75	52	49	139	7
8	367	-	2	4	17	42	79	45	77	101	8
9	532	-	12	10	40	58	126	97	172	17	9

جدول (31 تابع): السكان الفلسطينيون (10 سنوات فأكثر) حسب سنوات الدراسة المكتملة والجنس والعمر ونوع التجمع

Table (31 Cont.): Palestinian Population (10 Years and Over) by Years of Schooling Completed, Sex, Age and Type of Locality
(Urban, حضر)

Years of Schooling Completed and Sex	المجموع Total	العمر									سنوات الدراسة المكتملة والجنس
		غير مبين Not Stated	+65	64 - 55	54 - 45	44 - 35	34 - 25	24 - 20	19 - 15	14 - 10	
10	267	-	3	2	6	24	61	49	122	-	10
11	522	-	5	3	21	38	149	139	167	-	11
12	478	-	11	12	42	77	164	97	75	-	12
13	40	-	-	1	-	5	8	10	16	-	13
14	334	-	6	9	34	58	147	78	2	-	14
15	37	-	-	1	3	2	11	20	-	-	15
16	130	-	-	3	9	29	58	31	-	-	16
17+	26	-	-	-	3	11	9	3	-	-	+17
Not Stated	9	-	1	2	-	2	4	-	-	-	غير مبين
Total	5138	1	296	305	470	673	1154	740	774	725	المجموع كلا الجنسين
Both Sexes											
0	870	1	282	216	188	80	52	22	21	8	0
1	52	-	8	11	13	6	9	1	-	4	1
2	146	-	21	31	28	23	12	11	8	12	2
3	275	1	18	37	35	48	32	21	13	70	3
4	602	2	41	42	54	68	55	34	22	284	4
5	766	-	20	29	51	89	126	67	48	336	5
6	1156	-	44	62	119	145	268	136	118	264	6
7	778	-	16	13	34	88	164	95	109	259	7
8	746	-	3	11	41	96	158	85	151	201	8
9	1132	-	19	28	83	133	286	205	347	31	9
10	515	-	10	6	18	41	117	88	235	-	10
11	1049	-	8	18	51	92	291	265	324	-	11
12	1059	1	18	24	108	185	367	219	137	-	12
13	88	-	-	3	5	9	19	26	26	-	13
14	628	-	8	24	64	133	264	125	10	-	14
15	94	-	-	4	15	12	29	34	-	-	15
16	359	-	3	19	54	109	119	55	-	-	16
17+	149	-	1	5	29	56	47	11	-	-	+17
Not Stated	24	-	2	2	-	3	10	5	2	-	غير مبين
Total	10488	5	522	585	990	1416	2425	1505	1571	1469	المجموع

جدول (31 تابع): السكان الفلسطينيون (10 سنوات فأكثر) حسب سنوات الدراسة المكتملة والجنس والعمر ونوع التجمع

Table (31 Cont.): Palestinian Population (10 Years and Over) by Years of Schooling Completed, Sex, Age and Type of Locality
(Rural, ريف)

Years of Schooling Completed and Sex	المجموع Total	العمر									سنوات الدراسة المكتملة والجنس	
		غير مبين Not Stated	+65	64 - 55	54 - 45	44 - 35	34 - 25	24 - 20	19 - 15	14 - 10		
Male												ذكور
0	331	1	88	108	57	33	17	8	12	7		0
1	25	-	-	1	3	5	7	2	4	3		1
2	51	-	3	7	4	11	8	4	6	8		2
3	139	-	7	2	12	26	25	12	15	40		3
4	299	-	10	14	20	27	40	24	31	133		4
5	360	-	5	8	14	36	43	37	43	174		5
6	455	-	6	14	18	64	89	79	65	120		6
7	339	-	2	3	11	48	59	50	61	105		7
8	307	1	-	-	7	34	70	44	89	62		8
9	380	1	1	1	14	42	120	82	114	5		9
10	142	1	-	-	1	15	46	28	51	-		10
11	217	-	-	4	5	23	52	75	58	-		11
12	225	1	2	3	19	25	102	58	15	-		12
13	12	-	-	-	1	1	3	5	2	-		13
14	76	-	-	-	4	25	37	9	1	-		14
15	11	-	-	1	-	1	2	7	-	-		15
16	33	-	2	1	3	10	11	6	-	-		16
17+	10	-	-	-	3	-	6	1	-	-		+17
Not Stated	12	1	2	1	-	1	3	3	1	-		غير مبين
Total	3424	6	128	168	196	427	740	534	568	657		المجموع
Female												إناث
0	952	2	140	184	171	192	155	58	35	15		0
1	23	-	-	1	1	3	10	5	2	1		1
2	59	-	-	-	4	10	21	6	3	15		2
3	133	-	-	-	7	22	33	20	13	38		3
4	296	1	-	6	9	29	69	42	19	121		4
5	318	-	-	-	5	24	61	44	28	156		5
6	394	-	-	3	13	44	104	67	63	100		6
7	275	-	1	-	6	17	57	44	50	100		7
8	228	-	1	-	1	15	42	43	54	72		8
9	288	-	-	-	1	23	79	78	104	3		9

جدول (31 تابع): السكان الفلسطينيون (10 سنوات فأكثر) حسب سنوات الدراسة المكتملة والجنس والعمر ونوع التجمع

Table (31 Cont.): Palestinian Population (10 Years and Over) by Years of Schooling Completed, Sex, Age and Type of Locality
(Rural, ريف)

Years of Schooling Completed and Sex	المجموع Total	العمر									سنوات الدراسة المكتملة والجنس
		غير مبين Not Stated	+65	64 - 55	54 - 45	44 - 35	34 - 25	24 - 20	19 - 15	14 - 10	
10	133	-	1	-	1	4	28	31	68	-	10
11	152	-	-	-	2	8	42	45	55	-	11
12	162	1	-	2	7	19	60	52	21	-	12
13	14	-	-	-	-	-	1	7	6	-	13
14	41	-	2	-	1	8	22	8	-	-	14
15	5	-	-	-	-	1	2	2	-	-	15
16	16	-	-	1	1	-	7	7	-	-	16
17+	1	-	-	-	-	-	1	-	-	-	+17
Not Stated	10	2	-	-	-	1	4	-	2	1	غير مبين
Total	3500	6	145	197	230	420	798	559	523	622	المجموع
Both Sexes											كلا الجنسين
0	1283	3	228	292	228	225	172	66	47	22	0
1	48	-	-	2	4	8	17	7	6	4	1
2	110	-	3	7	8	21	29	10	9	23	2
3	272	-	7	2	19	48	58	32	28	78	3
4	595	1	10	20	29	56	109	66	50	254	4
5	678	-	5	8	19	60	104	81	71	330	5
6	849	-	6	17	31	108	193	146	128	220	6
7	614	-	3	3	17	65	116	94	111	205	7
8	535	1	1	-	8	49	112	87	143	134	8
9	668	1	1	1	15	65	199	160	218	8	9
10	275	1	1	-	2	19	74	59	119	-	10
11	369	-	-	4	7	31	94	120	113	-	11
12	387	2	2	5	26	44	162	110	36	-	12
13	26	-	-	-	1	1	4	12	8	-	13
14	117	-	2	-	5	33	59	17	1	-	14
15	16	-	-	1	-	2	4	9	-	-	15
16	49	-	2	2	4	10	18	13	-	-	16
17+	11	-	-	-	3	-	7	1	-	-	+17
Not Stated	22	3	2	1	-	2	7	3	3	1	غير مبين
Total	6924	12	273	365	426	847	1538	1093	1091	1279	المجموع

جدول (31 تابع): السكان الفلسطينيون (10 سنوات فأكثر) حسب سنوات الدراسة المكتملة والجنس والعمر ونوع التجمع

Table (31 Cont.): Palestinian Population (10 Years and Over) by Years of Schooling Completed, Sex, Age and Type of Locality
(Camps, مخيمات)

Years of Schooling Completed and Sex	المجموع Total	العمر									سنوات الدراسة المكتملة والجنس	
		غير مبين Not Stated	+65	64 - 55	54 - 45	44 - 35	34 - 25	24 - 20	19 - 15	14 - 10		
Male												ذكور
0	134	1	54	28	19	15	9	3	2	3		0
1	14	-	1	4	2	1	1	2	1	2		1
2	26	-	3	1	3	6	1	2	5	5		2
3	62	-	3	3	4	8	16	5	10	13		3
4	169	-	11	6	6	11	17	19	14	85		4
5	178	-	4	5	4	15	25	14	14	97		5
6	280	-	3	7	26	28	61	37	40	78		6
7	186	-	1	2	5	16	50	18	36	58		7
8	205	-	-	1	3	22	48	38	57	36		8
9	261	-	1	3	11	28	67	52	92	7		9
10	129	-	-	1	3	10	25	14	76	-		10
11	141	-	-	-	6	20	41	36	38	-		11
12	124	-	-	3	13	24	50	25	9	-		12
13	13	-	-	-	-	2	4	5	2	-		13
14	66	-	-	1	6	19	29	11	-	-		14
15	7	-	-	-	-	2	4	1	-	-		15
16	35	-	-	2	5	10	15	3	-	-		16
17+	7	-	-	-	2	3	2	-	-	-		+17
Not Stated	5	1	-	1	-	2	-	-	1	-		غير مبين
Total	2042	2	81	68	118	242	465	285	397	384		المجموع
Female												إناث
0	416	1	105	79	78	62	58	18	11	4		0
1	12	-	1	1	1	2	5	2	-	-		1
2	32	-	1	-	6	7	7	1	5	5		2
3	58	-	1	1	8	17	6	4	1	20		3
4	142	-	1	1	9	23	24	10	6	68		4
5	137	-	1	1	9	12	20	10	6	78		5
6	216	-	1	2	13	31	38	34	25	72		6
7	168	-	-	1	2	23	31	19	35	57		7
8	177	-	-	-	3	14	44	38	36	42		8
9	196	-	-	1	5	14	57	43	76	-		9

جدول (31 تابع): السكان الفلسطينيون (10 سنوات فأكثر) حسب سنوات الدراسة المكتملة والجنس والعمر ونوع التجمع

Table (31 Cont.): Palestinian Population (10 Years and Over) by Years of Schooling Completed, Sex, Age and Type of Locality
(Camps, مخيمات)

Years of Schooling Completed and Sex	المجموع Total	العمر									سنوات الدراسة المكتملة والجنس
		غير مبين Not Stated	+65	64 - 55	54 - 45	44 - 35	34 - 25	24 - 20	19 - 15	14 - 10	
10	86	-	-	-	-	3	26	15	42	-	10
11	146	-	-	-	6	14	40	37	49	-	11
12	86	-	-	-	4	17	32	24	9	-	12
13	7	-	-	-	-	1	1	1	4	-	13
14	54	-	-	2	1	10	26	13	2	-	14
15	3	-	-	-	-	1	2	-	-	-	15
16	19	-	-	1	-	7	4	7	-	-	16
17+	3	-	-	-	-	1	2	-	-	-	+17
Not Stated	1	-	-	-	1	-	-	-	-	-	غير مبين
Total	1959	1	111	90	146	259	423	276	307	346	المجموع
Both Sexes											كلا الجنسين
0	550	2	159	107	97	77	67	21	13	7	0
1	26	-	2	5	3	3	6	4	1	2	1
2	58	-	4	1	9	13	8	3	10	10	2
3	120	-	4	4	12	25	22	9	11	33	3
4	311	-	12	7	15	34	41	29	20	153	4
5	315	-	5	6	13	27	45	24	20	175	5
6	496	-	4	9	39	59	99	71	65	150	6
7	354	-	1	3	7	39	81	37	71	115	7
8	382	-	-	1	6	36	92	76	93	78	8
9	457	-	1	4	16	42	124	95	168	7	9
10	215	-	-	1	3	13	51	29	118	-	10
11	287	-	-	-	12	34	81	73	87	-	11
12	210	-	-	3	17	41	82	49	18	-	12
13	20	-	-	-	-	3	5	6	6	-	13
14	120	-	-	3	7	29	55	24	2	-	14
15	10	-	-	-	-	3	6	1	-	-	15
16	54	-	-	3	5	17	19	10	-	-	16
17+	10	-	-	-	2	4	4	-	-	-	+17
Not Stated	6	1	-	1	1	2	-	-	1	-	غير مبين
Total	4001	3	192	158	264	501	888	561	704	730	المجموع

جدول (31 تابع): السكان الفلسطينيون (10 سنوات فأكثر) حسب سنوات الدراسة المكتملة والجنس والعمر ونوع التجمع

Table (31 Cont.): Palestinian Population (10 Years and Over) by Years of Schooling Completed, Sex, Age and Type of Locality
(المجموع، Total)

Years of Schooling Completed and Sex	المجموع Total	العمر									سنوات الدراسة المكتملة والجنس	
		غير مبين Not Stated	+65	64 - 55	54 - 45	44 - 35	34 - 25	24 - 20	19 - 15	14 - 10		
Male												ذكور
0	703	3	227	182	119	62	49	22	23	16		0
1	62	-	6	11	9	7	12	5	5	7		1
2	150	-	18	26	16	24	18	12	17	19		2
3	345	-	21	26	30	54	54	32	35	93		3
4	787	2	50	45	56	64	84	65	57	364		4
5	933	-	24	28	51	85	136	88	82	439		5
6	1403	-	35	66	119	170	297	197	179	340		6
7	914	-	14	12	35	104	198	111	157	283		7
8	891	1	1	8	34	110	197	122	220	198		8
9	1241	1	9	22	68	145	347	242	381	26		9
10	519	1	7	5	16	42	127	81	240	-		10
11	885	-	3	19	41	97	235	237	253	-		11
12	930	2	9	18	98	157	355	205	86	-		12
13	73	-	-	2	6	7	18	26	14	-		13
14	436	-	2	16	40	119	183	67	9	-		14
15	75	-	-	4	12	13	24	22	-	-		15
16	297	-	5	19	53	100	87	33	-	-		16
17+	140	-	1	5	31	48	46	9	-	-		+17
Not Stated	32	2	3	2	-	4	9	8	4	-		غير مبين
Total	10816	12	435	516	834	1412	2476	1584	1762	1785		المجموع
Female												إناث
0	2000	3	442	433	394	320	242	87	58	21		0
1	64	-	4	7	11	10	20	7	2	3		1
2	164	-	10	13	29	33	31	12	10	26		2
3	322	1	8	17	36	67	58	30	17	88		3
4	721	1	13	24	42	94	121	64	35	327		4
5	826	-	6	15	32	91	139	84	57	402		5
6	1098	-	19	22	70	142	263	156	132	294		6
7	832	-	6	7	23	88	163	115	134	296		7
8	772	-	3	4	21	71	165	126	167	215		8
9	1016	-	12	11	46	95	262	218	352	20		9

جدول (31 تابع): السكان الفلسطينيون (10 سنوات فأكثر) حسب سنوات الدراسة المكتملة والجنس والعمر ونوع التجمع

Table (31 Cont.): Palestinian Population (10 Years and Over) by Years of Schooling Completed, Sex, Age and Type of Locality
(المجموع، Total)

Years of Schooling Completed and Sex	المجموع Total	العمر									سنوات الدراسة المكتملة والجنس
		غير مبين Not Stated	+65	64 - 55	54 - 45	44 - 35	34 - 25	24 - 20	19 - 15	14 - 10	
10	486	-	4	2	7	31	115	95	232	-	10
11	820	-	5	3	29	60	231	221	271	-	11
12	726	1	11	14	53	113	256	173	105	-	12
13	61	-	-	1	-	6	10	18	26	-	13
14	429	-	8	11	36	76	195	99	4	-	14
15	45	-	-	1	3	4	15	22	-	-	15
16	165	-	-	5	10	36	69	45	-	-	16
17+	30	-	-	-	3	12	12	3	-	-	+17
Not Stated	20	2	1	2	1	3	8	-	2	1	غير مبين
Total	10597	8	552	592	846	1352	2375	1575	1604	1693	المجموع كلا الجنسين
Both Sexes											
0	2703	6	669	615	513	382	291	109	81	37	0
1	126	-	10	18	20	17	32	12	7	10	1
2	314	-	28	39	45	57	49	24	27	45	2
3	667	1	29	43	66	121	112	62	52	181	3
4	1508	3	63	69	98	158	205	129	92	691	4
5	1759	-	30	43	83	176	275	172	139	841	5
6	2501	-	54	88	189	312	560	353	311	634	6
7	1746	-	20	19	58	192	361	226	291	579	7
8	1663	1	4	12	55	181	362	248	387	413	8
9	2257	1	21	33	114	240	609	460	733	46	9
10	1005	1	11	7	23	73	242	176	472	-	10
11	1705	-	8	22	70	157	466	458	524	-	11
12	1656	3	20	32	151	270	611	378	191	-	12
13	134	-	-	3	6	13	28	44	40	-	13
14	865	-	10	27	76	195	378	166	13	-	14
15	120	-	-	5	15	17	39	44	-	-	15
16	462	-	5	24	63	136	156	78	-	-	16
17+	170	-	1	5	34	60	58	12	-	-	+17
Not Stated	52	4	4	4	1	7	17	8	6	1	غير مبين
Total	21413	20	987	1108	1680	2764	4851	3159	3366	3478	المجموع

جدول 32: السكان الفلسطينيون (10 سنوات فأكثر) حسب العمر والجنس والامام بالقراءة والكتابة ونوع التجمع السكاني

Table 32: Palestinian Population (10 Years and Over) by Age, Sex, Literacy and Type of Locality

Age and Sex	المجموع				مخيمات				ريف				حضر				العمر والجنس
	المجموع		غير مبين	أمي	المجموع		غير مبين	أمي	المجموع		غير مبين	أمي	المجموع		غير مبين	أمي	
	Total	Not Stated	Illiterate	Literate	Total	Not Stated	Illiterate	Literate	Total	Not Stated	Illiterate	Literate	Total	Not Stated	Illiterate	Literate	
Male																	ذكور
10 - 14	1785	-	39	1746	384	-	15	369	657	-	12	645	744	-	12	732	14 - 10
15 - 19	1762	2	59	1701	397	-	18	379	568	1	22	545	797	1	19	777	19 - 15
20 - 24	1584	9	50	1525	285	-	13	272	534	2	15	517	765	7	22	736	24 - 20
25 - 29	1386	6	52	1328	248	-	17	231	421	2	14	405	717	4	21	692	29 - 25
30 - 34	1090	4	41	1045	217	-	6	211	319	-	14	305	554	4	21	529	34 - 30
35 - 39	831	2	42	787	144	-	12	132	252	2	17	233	435	-	13	422	39 - 35
40 - 44	581	2	41	538	98	-	9	89	175	-	22	153	308	2	10	296	44 - 40
45 - 49	443	4	64	375	69	-	13	56	92	2	25	65	282	2	26	254	49 - 45
50 - 54	391	4	66	321	49	-	8	41	104	1	31	72	238	3	27	208	54 - 50
55 - 59	267	2	88	177	37	-	17	20	79	2	44	33	151	-	27	124	59 - 55
60 - 64	249	2	93	154	31	1	13	17	89	1	55	33	129	-	25	104	64 - 60
65 - 69	180	3	84	93	22	-	11	11	62	3	39	20	96	-	34	62	69 - 65
70 - 74	102	1	41	60	22	-	12	10	21	1	13	7	59	-	16	43	74 - 70
75+	153	-	81	72	37	-	25	12	45	-	28	17	71	-	28	43	+75
Not Stated	12	2	2	8	2	-	1	1	6	2	-	4	4	-	1	3	غير مبين
Total 10 Years & Over	10816	43	843	9930	2042	1	190	1851	3424	19	351	3054	5350	23	302	5025	المجموع 10 سنة فأكثر
Total 15 Years & Over	9031	43	804	8184	1658	1	175	1482	2767	19	339	2409	4606	23	290	4293	المجموع 15 سنة فأكثر
Female																	إناث
10 - 14	1693	-	37	1656	346	-	7	339	622	-	21	601	725	-	9	716	14 - 10
15 - 19	1604	2	63	1539	307	-	13	294	523	1	34	488	774	1	16	757	19 - 15
20 - 24	1575	6	103	1466	276	-	26	250	559	4	61	494	740	2	16	722	24 - 20
25 - 29	1290	8	124	1158	241	-	39	202	432	6	67	359	617	2	18	597	29 - 25
30 - 34	1085	9	148	928	182	1	29	152	366	6	92	268	537	2	27	508	34 - 30
35 - 39	796	7	184	605	150	-	37	113	251	5	109	137	395	2	38	355	39 - 35
40 - 44	556	7	177	372	109	1	38	70	169	4	85	80	278	2	54	222	44 - 40
45 - 49	448	5	188	255	75	1	38	36	127	2	86	39	246	2	64	180	49 - 45
50 - 54	398	8	220	170	71	-	49	22	103	2	82	19	224	6	89	129	54 - 50
55 - 59	302	5	218	79	54	2	45	7	91	-	85	6	157	3	88	66	59 - 55
60 - 64	290	10	215	65	36	-	33	3	106	7	91	8	148	3	91	54	64 - 60
65 - 69	227	8	173	46	37	-	36	1	67	1	64	2	123	7	73	43	69 - 65
70 - 74	151	4	113	34	32	-	30	2	40	4	34	2	79	-	49	30	74 - 70
75+	174	5	148	21	42	-	41	1	38	-	36	2	94	5	71	18	+75
Not Stated	8	4	1	3	1	-	1	-	6	4	-	2	1	-	-	1	غير مبين
Total 10 Years & Over	10597	88	2112	8397	1959	5	462	1492	3500	46	947	2507	5138	37	703	4398	المجموع 10 سنة فأكثر
Total 15 Years & Over	8904	88	2075	6741	1613	5	455	1153	2878	46	926	1906	4413	37	694	3682	المجموع 15 سنة فأكثر

جدول (32 تابع): السكان الفلسطينيين (10 سنوات فأكثر) حسب العمر والجنس والالمام بالقراءة والكتابة ونوع التجمع السكاني

Table (32 Cont.): Palestinian Population (10 Years and Over) by Age, Sex, Literacy and Type of Locality

Age and Sex	المجموع				مخيمات				ريف				حضر				العمر والجنس
	المجموع	غير مبين	أمي	غير أمي	المجموع	غير مبين	أمي	غير أمي	المجموع	غير مبين	أمي	غير أمي	المجموع	غير مبين	أمي	غير أمي	
	Total	Not Stated	Illiterate	Literate	Total	Not Stated	Illiterate	Literate	Total	Not Stated	Illiterate	Literate	Total	Not Stated	Illiterate	Literate	
Both Sexes																	كلا الجنسين
10 - 14	3478	-	76	3402	730	-	22	708	1279	-	33	1246	1469	-	21	1448	14 - 10
15 - 19	3366	4	122	3240	704	-	31	673	1091	2	56	1033	1571	2	35	1534	19 - 15
20 - 24	3159	15	153	2991	561	-	39	522	1093	6	76	1011	1505	9	38	1458	24 - 20
25 - 29	2676	14	176	2486	489	-	56	433	853	8	81	764	1334	6	39	1289	29 - 25
30 - 34	2175	13	189	1973	399	1	35	363	685	6	106	573	1091	6	48	1037	34 - 30
35 - 39	1627	9	226	1392	294	-	49	245	503	7	126	370	830	2	51	777	39 - 35
40 - 44	1137	9	218	910	207	1	47	159	344	4	107	233	586	4	64	518	44 - 40
45 - 49	891	9	252	630	144	1	51	92	219	4	111	104	528	4	90	434	49 - 45
50 - 54	789	12	286	491	120	-	57	63	207	3	113	91	462	9	116	337	54 - 50
55 - 59	569	7	306	256	91	2	62	27	170	2	129	39	308	3	115	190	59 - 55
60 - 64	539	12	308	219	67	1	46	20	195	8	146	41	277	3	116	158	64 - 60
65 - 69	407	11	257	139	59	-	47	12	129	4	103	22	219	7	107	105	69 - 65
70 - 74	253	5	154	94	54	-	42	12	61	5	47	9	138	-	65	73	74 - 70
75+	327	5	229	93	79	-	66	13	83	-	64	19	165	5	99	61	+75
Not Stated	20	6	3	11	3	-	2	1	12	6	-	6	5	-	1	4	غير مبين
Total 10 Years & Over	21413	131	2955	18327	4001	6	652	3343	6924	65	1298	5561	10488	60	1005	9423	المجموع 10 سنة فأكثر
Total 15 Years & Over	17935	131	2879	14925	3271	6	630	2635	5645	65	1265	4315	9019	60	984	7975	المجموع 15 سنة فأكثر

جدول 33: السكان الفلسطينيون (10 سنوات فأكثر) الملحقون حالياً بالتعليم حسب الحالة التعليمية والجنس والعمر ونوع التجمع
Table 33: Palestinian Population (10 Years and Over) Currently at School by Educational Attainment, Sex, Age and Type of Locality
 (حضر, Urban)

Educational Attainment and Sex	المجموع Total	العمر Age					الحالة التعليمية والجنس
		غير مبين Not Stated	+30	29 - 25	24 - 20	19 - 15	
Male							ذكور
Illiterate	1	-	-	-	-	-	امي
Can Read and Write	344	-	-	-	-	1	ملم
Elementary	410	-	-	-	-	61	ابتدائي
Preparatory	305	-	-	1	3	287	اعدادي
Secondary	168	-	15	22	69	62	ثانوي
Associate Diploma	15	-	6	5	4	-	دبلوم متوسط
Bachelor	8	-	3	3	2	-	بكالوريوس
Higher Diploma	-	-	-	-	-	-	دبلوم عالي
Master	-	-	-	-	-	-	ماجستير
Ph.D	-	-	-	-	-	-	دكتوراة
Not Stated	-	-	-	-	-	-	غير مبين
Total	1251	-	24	31	78	411	المجموع
Female							اناث
Illiterate	1	-	-	-	-	-	امي
Can Read and Write	328	-	-	-	-	-	ملم
Elementary	413	-	-	-	-	59	ابتدائي
Preparatory	334	-	-	-	5	312	اعدادي
Secondary	124	-	8	11	48	57	ثانوي
Associate Diploma	10	-	3	5	2	-	دبلوم متوسط
Bachelor	6	-	2	1	3	-	بكالوريوس
Higher Diploma	-	-	-	-	-	-	دبلوم عالي
Master	-	-	-	-	-	-	ماجستير
Ph.D	-	-	-	-	-	-	دكتوراة
Not Stated	-	-	-	-	-	-	غير مبين
Total	1216	-	13	17	58	428	المجموع
Both Sexes							كلا الجنسين
Illiterate	2	-	-	-	-	-	امي
Can Read and Write	672	-	-	-	-	1	ملم
Elementary	823	-	-	-	-	120	ابتدائي
Preparatory	639	-	-	1	8	599	اعدادي
Secondary	292	-	23	33	117	119	ثانوي
Associate Diploma	25	-	9	10	6	-	دبلوم متوسط
Bachelor	14	-	5	4	5	-	بكالوريوس
Higher Diploma	-	-	-	-	-	-	دبلوم عالي
Master	-	-	-	-	-	-	ماجستير
Ph.D	-	-	-	-	-	-	دكتوراة
Not Stated	-	-	-	-	-	-	غير مبين
Total	2467	-	37	48	136	839	المجموع

جدول (33 تابع): السكان الفلسطينيون (10 سنوات فأكثر) الملتحقون حالياً بالتعليم حسب الحالة التعليمية والجنس والعمر ونوع التجمع

Table (33 Cont.): Palestinian Population (10 Years and Over) Currently at School by Educational Attainment, Sex, Age and Type of Locality
(ريف, Rural)

Educational Attainment and Sex	المجموع Total	العمر					الحالة التعليمية والجنس
		Age غير مبين Not Stated	+30	29 - 25	24 - 20	19 - 15	
Male							ذكور
Illiterate	5	-	-	-	-	-	5
Can Read and Write	324	-	-	-	-	2	322
Elementary	306	-	-	-	-	41	265
Preparatory	125	-	-	-	3	118	4
Secondary	51	-	3	8	27	13	-
Associate Diploma	6	-	5	1	-	-	-
Bachelor	1	-	-	1	-	-	-
Higher Diploma	-	-	-	-	-	-	-
Master	-	-	-	-	-	-	-
Ph.D	-	-	-	-	-	-	-
Not Stated	-	-	-	-	-	-	-
Total	818	-	8	10	30	174	596
Female							إناث
Illiterate	1	-	-	-	-	-	1
Can Read and Write	276	-	-	-	-	1	275
Elementary	263	-	-	-	-	21	242
Preparatory	111	-	-	-	2	106	3
Secondary	36	-	1	2	16	17	-
Associate Diploma	2	-	-	1	1	-	-
Bachelor	2	-	-	1	1	-	-
Higher Diploma	-	-	-	-	-	-	-
Master	-	-	-	-	-	-	-
Ph.D	-	-	-	-	-	-	-
Not Stated	-	-	-	-	-	-	-
Total	691	-	1	4	20	145	521
Both Sexes							كلا الجنسين
Illiterate	6	-	-	-	-	-	6
Can Read and Write	600	-	-	-	-	3	597
Elementary	569	-	-	-	-	62	507
Preparatory	236	-	-	-	5	224	7
Secondary	87	-	4	10	43	30	-
Associate Diploma	8	-	5	2	1	-	-
Bachelor	3	-	-	2	1	-	-
Higher Diploma	-	-	-	-	-	-	-
Master	-	-	-	-	-	-	-
Ph.D	-	-	-	-	-	-	-
Not Stated	-	-	-	-	-	-	-
Total	1509	-	9	14	50	319	1117

جدول (33 تابع): السكان الفلسطينيون (10 سنوات فأكثر) الملتحقون حالياً بالتعليم حسب الحالة التعليمية والجنس والعمر ونوع التجمع

Table (33 Cont.):Palestinian Population (10 Years and Over) Currently at School by Educational Attainment, Sex, Age and Type of Locality (Camps, مخيمات)

Educational Attainment and Sex	المجموع Total	العمر					الحالة التعليمية والجنس	
		Age غير مبين Not Stated	+30	29 - 25	24 - 20	19 - 15		14 - 10
Male							ذكور	
Illiterate	8	-	-	-	-	2	6	امي
Can Read and Write	177	-	-	-	-	1	176	ملم
Elementary	185	-	-	-	-	32	153	ابتدائي
Preparatory	72	-	-	-	2	65	5	اعدادي
Secondary	26	-	4	7	11	4	-	ثانوي
Associate Diploma	3	-	2	-	1	-	-	دبلوم متوسط
Bachelor	1	-	-	1	-	-	-	بكالوريوس
Higher Diploma	-	-	-	-	-	-	-	دبلوم عالي
Master	-	-	-	-	-	-	-	ماجستير
Ph.D	-	-	-	-	-	-	-	دكتوراة
Not Stated	-	-	-	-	-	-	-	غير مبين
Total	472	-	6	8	14	104	340	المجموع
Female								اناث
Illiterate	2	-	-	-	-	-	2	امي
Can Read and Write	153	-	-	-	-	-	153	ملم
Elementary	173	-	-	-	-	19	154	ابتدائي
Preparatory	78	-	-	-	-	78	-	اعدادي
Secondary	13	-	1	-	4	8	-	ثانوي
Associate Diploma	6	-	2	3	1	-	-	دبلوم متوسط
Bachelor	-	-	-	-	-	-	-	بكالوريوس
Higher Diploma	-	-	-	-	-	-	-	دبلوم عالي
Master	-	-	-	-	-	-	-	ماجستير
Ph.D	-	-	-	-	-	-	-	دكتوراة
Not Stated	-	-	-	-	-	-	-	غير مبين
Total	425	-	3	3	5	105	309	المجموع
Both Sexes								كلا الجنسين
Illiterate	10	-	-	-	-	2	8	امي
Can Read and Write	330	-	-	-	-	1	329	ملم
Elementary	358	-	-	-	-	51	307	ابتدائي
Preparatory	150	-	-	-	2	143	5	اعدادي
Secondary	39	-	5	7	15	12	-	ثانوي
Associate Diploma	9	-	4	3	2	-	-	دبلوم متوسط
Bachelor	1	-	-	1	-	-	-	بكالوريوس
Higher Diploma	-	-	-	-	-	-	-	دبلوم عالي
Master	-	-	-	-	-	-	-	ماجستير
Ph.D	-	-	-	-	-	-	-	دكتوراة
Not Stated	-	-	-	-	-	-	-	غير مبين
Total	897	-	9	11	19	209	649	المجموع

جدول (33 تابع): السكان الفلسطينيون (10 سنوات فأكثر) الملتحقون حالياً بالتعليم حسب الحالة التعليمية والجنس والعمر ونوع التجمع

Table (33 Cont.): Palestinian Population (10 Years and Over) Currently at School by Educational Attainment, Sex, Age and Type of Locality
(المجموع، Total)

Educational Attainment and Sex	المجموع Total	العمر					الحالة التعليمية والجنس	
		غير مبين Not Stated	+30	29 - 25	24 - 20	19 - 15		14 - 10
Male							ذكور	
Illiterate	14	-	-	-	-	2	12	امي
Can Read and Write	845	-	-	-	-	4	841	ملم
Elementary	901	-	-	-	-	134	767	ابتدائي
Preparatory	502	-	-	1	8	470	23	اعدادي
Secondary	245	-	22	37	107	79	-	ثانوي
Associate Diploma	24	-	13	6	5	-	-	دبلوم متوسط
Bachelor	10	-	3	5	2	-	-	بكالوريوس
Higher Diploma	-	-	-	-	-	-	-	دبلوم عالي
Master	-	-	-	-	-	-	-	ماجستير
Ph.D	-	-	-	-	-	-	-	دكتوراة
Not Stated	-	-	-	-	-	-	-	غير مبين
Total	2541	-	38	49	122	689	1643	المجموع
Female								اناث
Illiterate	4	-	-	-	-	-	4	امي
Can Read and Write	757	-	-	-	-	1	756	ملم
Elementary	849	-	-	-	-	99	750	ابتدائي
Preparatory	523	-	-	-	7	496	20	اعدادي
Secondary	173	-	10	13	68	82	-	ثانوي
Associate Diploma	18	-	5	9	4	-	-	دبلوم متوسط
Bachelor	8	-	2	2	4	-	-	بكالوريوس
Higher Diploma	-	-	-	-	-	-	-	دبلوم عالي
Master	-	-	-	-	-	-	-	ماجستير
Ph.D	-	-	-	-	-	-	-	دكتوراة
Not Stated	-	-	-	-	-	-	-	غير مبين
Total	2332	-	17	24	83	678	1530	المجموع
Both Sexes								كلا الجنسين
Illiterate	18	-	-	-	-	2	16	امي
Can Read and Write	1602	-	-	-	-	5	1597	ملم
Elementary	1750	-	-	-	-	233	1517	ابتدائي
Preparatory	1025	-	-	1	15	966	43	اعدادي
Secondary	418	-	32	50	175	161	-	ثانوي
Associate Diploma	42	-	18	15	9	-	-	دبلوم متوسط
Bachelor	18	-	5	7	6	-	-	بكالوريوس
Higher Diploma	-	-	-	-	-	-	-	دبلوم عالي
Master	-	-	-	-	-	-	-	ماجستير
Ph.D	-	-	-	-	-	-	-	دكتوراة
Not Stated	-	-	-	-	-	-	-	غير مبين
Total	4873	-	55	73	205	1367	3173	المجموع

جدول 34: السكان الفلسطينيون (10 سنوات فأكثر) غير الملتحقين حالياً بالتعليم حسب الحالة التعليمية والجنس والعمر ونوع التجمع
Table 34: Palestinian Population (10 Years and Over) Not Currently at School by Educational Attainment, Sex, Age and Type of

Locality
(حضر, Urban)

Educational Attainment and Sex	المجموع Total	العمر									الحالة التعليمية والجنس
		Age غير مبين Not Stated	+65	64 - 55	54 - 45	44 - 35	34 - 25	24 - 20	19 - 15	14 - 10	
Male											ذكور
Illiterate	300	1	77	52	53	23	42	22	19	11	امي
Can Read and Write	545	2	80	79	80	78	101	69	43	13	ملم
Elementary	1026	-	38	59	118	172	315	164	147	13	ابتدائي
Preparatory	1069	-	16	37	85	146	357	270	158	-	اعدادي
Secondary	538	1	8	16	80	113	206	97	17	-	ثانوي
Associate Diploma	270	-	2	15	30	77	111	34	1	-	دبلوم متوسط
Bachelor	273	-	4	20	50	102	74	23	-	-	بكالوريوس
Higher Diploma	3	-	-	-	2	-	1	-	-	-	دبلوم عالي
Master	35	-	-	1	13	11	9	1	-	-	ماجستير
Ph.D	16	-	-	1	3	9	3	-	-	-	دكتوراة
Not Stated	11	-	-	-	5	1	2	2	1	-	غير مبين
Total	4086	4	225	280	519	732	1221	682	386	37	المجموع
Female											اناث
Illiterate	702	-	193	179	153	92	45	16	16	8	امي
Can Read and Write	462	1	29	52	75	118	98	47	33	9	ملم
Elementary	830	-	25	27	76	157	275	151	111	8	ابتدائي
Preparatory	986	-	20	14	67	120	336	280	149	-	اعدادي
Secondary	440	-	11	13	44	80	167	91	34	-	ثانوي
Associate Diploma	319	-	6	11	35	58	142	65	2	-	دبلوم متوسط
Bachelor	135	-	-	3	11	33	59	29	-	-	بكالوريوس
Higher Diploma	2	-	-	-	-	1	1	-	-	-	دبلوم عالي
Master	7	-	-	-	1	3	3	-	-	-	ماجستير
Ph.D	1	-	-	-	-	1	-	-	-	-	دكتوراة
Not Stated	30	-	11	5	8	2	1	2	1	-	غير مبين
Total	3914	1	295	304	470	665	1127	681	346	25	المجموع
Both Sexes											كلا الجنسين
Illiterate	1002	1	270	231	206	115	87	38	35	19	امي
Can Read and Write	1007	3	109	131	155	196	199	116	76	22	ملم
Elementary	1856	-	63	86	194	329	590	315	258	21	ابتدائي
Preparatory	2055	-	36	51	152	266	693	550	307	-	اعدادي
Secondary	978	1	19	29	124	193	373	188	51	-	ثانوي
Associate Diploma	589	-	8	26	65	135	253	99	3	-	دبلوم متوسط
Bachelor	408	-	4	23	61	135	133	52	-	-	بكالوريوس
Higher Diploma	5	-	-	-	2	1	2	-	-	-	دبلوم عالي
Master	42	-	-	1	14	14	12	1	-	-	ماجستير
Ph.D	17	-	-	1	3	10	3	-	-	-	دكتوراة
Not Stated	41	-	11	5	13	3	3	4	2	-	غير مبين
Total	8000	5	520	584	989	1397	2348	1363	732	62	المجموع

جدول (34 تابع): السكان الفلسطينيون (10 سنوات فأكثر) غير الملحقين حالياً بالتعليم حسب الحالة التعليمية والجنس والعمر ونوع التجمع

Table (34 Cont.): Palestinian Population (10 Years and Over) Not Currently at School by Educational Attainment, Sex, Age and Type of Locality
(Rural, ريف)

Educational Attainment and Sex	المجموع Total	العمر									الحالة التعليمية والجنس
		غير مبين Not Stated	+65	64 - 55	54 - 45	44 - 35	34 - 25	24 - 20	19 - 15	14 - 10	
Male											ذكور
Illiterate	346	-	80	99	56	39	28	15	22	7	امي
Can Read and Write	522	-	31	38	51	99	113	72	87	31	ملم
Elementary	796	1	8	17	36	146	218	174	174	22	ابتدائي
Preparatory	615	2	1	5	20	80	219	182	105	1	اعدادي
Secondary	203	1	2	3	21	25	96	50	5	-	ثانوي
Associate Diploma	68	-	-	-	5	25	35	3	-	-	دبلوم متوسط
Bachelor	32	-	2	2	2	11	9	6	-	-	بكالوريوس
Higher Diploma	1	-	-	-	1	-	-	-	-	-	دبلوم عالي
Master	3	-	-	-	1	-	2	-	-	-	ماجستير
Ph.D	-	-	-	-	-	-	-	-	-	-	دكتوراة
Not Stated	11	-	3	3	3	1	1	-	-	-	غير مبين
Total	2597	4	127	167	196	426	721	502	393	61	المجموع
Female											اناث
Illiterate	945	-	134	176	168	193	159	61	34	20	امي
Can Read and Write	520	1	1	8	25	78	181	110	65	51	ملم
Elementary	636	-	2	3	20	76	205	154	146	30	ابتدائي
Preparatory	462	-	1	-	4	35	148	152	122	-	اعدادي
Secondary	141	1	-	2	7	19	58	44	10	-	ثانوي
Associate Diploma	42	-	2	-	1	9	23	7	-	-	دبلوم متوسط
Bachelor	16	-	-	1	1	-	7	7	-	-	بكالوريوس
Higher Diploma	-	-	-	-	-	-	-	-	-	-	دبلوم عالي
Master	-	-	-	-	-	-	-	-	-	-	ماجستير
Ph.D	-	-	-	-	-	-	-	-	-	-	دكتوراة
Not Stated	40	-	5	7	4	9	11	4	-	-	غير مبين
Total	2802	2	145	197	230	419	792	539	377	101	المجموع
Both Sexes											كلا الجنسين
Illiterate	1291	-	214	275	224	232	187	76	56	27	امي
Can Read and Write	1042	1	32	46	76	177	294	182	152	82	ملم
Elementary	1432	1	10	20	56	222	423	328	320	52	ابتدائي
Preparatory	1077	2	2	5	24	115	367	334	227	1	اعدادي
Secondary	344	2	2	5	28	44	154	94	15	-	ثانوي
Associate Diploma	110	-	2	-	6	34	58	10	-	-	دبلوم متوسط
Bachelor	48	-	2	3	3	11	16	13	-	-	بكالوريوس
Higher Diploma	1	-	-	-	1	-	-	-	-	-	دبلوم عالي
Master	3	-	-	-	1	-	2	-	-	-	ماجستير
Ph.D	-	-	-	-	-	-	-	-	-	-	دكتوراة
Not Stated	51	-	8	10	7	10	12	4	-	-	غير مبين
Total	5399	6	272	364	426	845	1513	1041	770	162	المجموع

جدول (34 تابع): السكان الفلسطينيون (10 سنوات فأكثر) غير الملحقين حالياً بالتعليم حسب الحالة التعليمية والجنس والعمر ونوع التجمع

Table (34 Cont.): Palestinian Population (10 Years and Over) Not Currently at School by Educational Attainment, Sex, Age and Type of Locality
(Camps, مخيمات)

Educational Attainment and Sex	المجموع Total	العمر									الحالة التعليمية والجنس
		غير مبين Not Stated	+65	64 - 55	54 - 45	44 - 35	34 - 25	24 - 20	19 - 15	14 - 10	
Male											ذكور
Illiterate	182	1	48	30	21	21	23	13	16	9	امي
Can Read and Write	219	1	28	17	17	36	46	32	28	14	ملم
Elementary	485	-	4	10	34	66	158	93	101	19	ابتدائي
Preparatory	459	-	1	4	20	58	133	100	141	2	اعدادي
Secondary	124	-	-	3	15	24	51	24	7	-	ثانوي
Associate Diploma	65	-	-	1	5	24	28	7	-	-	دبلوم متوسط
Bachelor	31	-	-	2	4	10	13	2	-	-	بكالوريوس
Higher Diploma	-	-	-	-	-	-	-	-	-	-	دبلوم عالي
Master	2	-	-	-	1	1	-	-	-	-	ماجستير
Ph.D	1	-	-	-	1	-	-	-	-	-	دكتورة
Not Stated	-	-	-	-	-	-	-	-	-	-	غير مبين
Total	1568	2	81	67	118	240	452	271	293	44	المجموع
Female											اناث
Illiterate	460	1	107	78	87	75	68	26	13	5	امي
Can Read and Write	178	-	3	3	24	47	51	19	16	15	ملم
Elementary	388	-	1	3	18	68	113	91	77	17	ابتدائي
Preparatory	350	-	-	1	11	31	123	95	89	-	اعدادي
Secondary	84	-	-	-	4	17	34	23	6	-	ثانوي
Associate Diploma	48	-	-	2	-	11	23	11	1	-	دبلوم متوسط
Bachelor	19	-	-	1	-	7	5	6	-	-	بكالوريوس
Higher Diploma	-	-	-	-	-	-	-	-	-	-	دبلوم عالي
Master	1	-	-	-	-	-	1	-	-	-	ماجستير
Ph.D	1	-	-	-	-	1	-	-	-	-	دكتورة
Not Stated	5	-	-	2	1	1	1	-	-	-	غير مبين
Total	1534	1	111	90	145	258	419	271	202	37	المجموع
Both Sexes											كلا الجنسين
Illiterate	642	2	155	108	108	96	91	39	29	14	امي
Can Read and Write	397	1	31	20	41	83	97	51	44	29	ملم
Elementary	873	-	5	13	52	134	271	184	178	36	ابتدائي
Preparatory	809	-	1	5	31	89	256	195	230	2	اعدادي
Secondary	208	-	-	3	19	41	85	47	13	-	ثانوي
Associate Diploma	113	-	-	3	5	35	51	18	1	-	دبلوم متوسط
Bachelor	50	-	-	3	4	17	18	8	-	-	بكالوريوس
Higher Diploma	-	-	-	-	-	-	-	-	-	-	دبلوم عالي
Master	3	-	-	-	1	1	1	-	-	-	ماجستير
Ph.D	2	-	-	-	1	1	-	-	-	-	دكتورة
Not Stated	5	-	-	2	1	1	1	-	-	-	غير مبين
Total	3102	3	192	157	263	498	871	542	495	81	المجموع

جدول (34 تابع): السكان الفلسطينيون (10 سنوات فأكثر) غير الملحقين حالياً بالتعليم حسب الحالة التعليمية والجنس والعمر ونوع التجمع

Table (34 Cont.): Palestinian Population (10 Years and Over) Not Currently at School by Educational Attainment, Sex, Age and Type of Locality
(المجموع، Total)

Educational Attainment and Sex	المجموع Total	العمر									الحالة التعليمية والجنس
		غير مبين Not Stated	+65	64 - 55	54 - 45	44 - 35	34 - 25	24 - 20	19 - 15	14 - 10	
Male											ذكور
Illiterate	828	2	205	181	130	83	93	50	57	27	امي
Can Read and Write	1286	3	139	134	148	213	260	173	158	58	ملم
Elementary	2307	1	50	86	188	384	691	431	422	54	ابتدائي
Preparatory	2143	2	18	46	125	284	709	552	404	3	اعدادي
Secondary	865	2	10	22	116	162	353	171	29	-	ثانوي
Associate Diploma	403	-	2	16	40	126	174	44	1	-	دبلوم متوسط
Bachelor	336	-	6	24	56	123	96	31	-	-	بكالوريوس
Higher Diploma	4	-	-	-	3	-	1	-	-	-	دبلوم عالي
Master	40	-	-	1	15	12	11	1	-	-	ماجستير
Ph.D	17	-	-	1	4	9	3	-	-	-	دكتوراة
Not Stated	22	-	3	3	8	2	3	2	1	-	غير مبين
Total	8251	10	433	514	833	1398	2394	1455	1072	142	المجموع
Female											اناث
Illiterate	2107	1	434	433	408	360	272	103	63	33	امي
Can Read and Write	1160	2	33	63	124	243	330	176	114	75	ملم
Elementary	1854	-	28	33	114	301	593	396	334	55	ابتدائي
Preparatory	1798	-	21	15	82	186	607	527	360	-	اعدادي
Secondary	665	1	11	15	55	116	259	158	50	-	ثانوي
Associate Diploma	409	-	8	13	36	78	188	83	3	-	دبلوم متوسط
Bachelor	170	-	-	5	12	40	71	42	-	-	بكالوريوس
Higher Diploma	2	-	-	-	-	1	1	-	-	-	دبلوم عالي
Master	8	-	-	-	1	3	4	-	-	-	ماجستير
Ph.D	2	-	-	-	-	2	-	-	-	-	دكتوراة
Not Stated	75	-	16	14	13	12	13	6	1	-	غير مبين
Total	8250	4	551	591	845	1342	2338	1491	925	163	المجموع
Both Sexes											كلا الجنسين
Illiterate	2935	3	639	614	538	443	365	153	120	60	امي
Can Read and Write	2446	5	172	197	272	456	590	349	272	133	ملم
Elementary	4161	1	78	119	302	685	1284	827	756	109	ابتدائي
Preparatory	3941	2	39	61	207	470	1316	1079	764	3	اعدادي
Secondary	1530	3	21	37	171	278	612	329	79	-	ثانوي
Associate Diploma	812	-	10	29	76	204	362	127	4	-	دبلوم متوسط
Bachelor	506	-	6	29	68	163	167	73	-	-	بكالوريوس
Higher Diploma	6	-	-	-	3	1	2	-	-	-	دبلوم عالي
Master	48	-	-	1	16	15	15	1	-	-	ماجستير
Ph.D	19	-	-	1	4	11	3	-	-	-	دكتوراة
Not Stated	97	-	19	17	21	14	16	8	2	-	غير مبين
Total	16501	14	984	1105	1678	2740	4732	2946	1997	305	المجموع

جدول 35: السكان الفلسطينيون الذين أنهوا دبلوم متوسط فأعلى حسب التخصص (البرنامج) والجنس والعمر ونوع التجمع

Table 35: Palestinian Population Completed Associate Diploma and Above by Specialization (Program), Sex, Age and Type of Locality (Urban, حضر)

Specialization (Program) & Sex	المجموع Total	العمر							التخصص (البرنامج) والجنس	
		أقل من 20 Less Than 20	24 - 20	34 - 25	44 - 35	54 - 45	64 - 55	+65		غير مبين Not Stated
Male									ذكور	
Teacher Training Programs	15	-	-	3	-	5	7	-	العلوم التربوية واعداد المعلمين	
Fine and Applied Arts Programs	7	-	-	1	-	1	2	3	الفنون الجميلة والفنون التطبيقية	
Humanities Programs	52	-	2	10	14	8	15	3	العلوم الانسانية	
Religion and Theology Programs	11	-	1	-	3	1	4	2	العلوم الدينية واللاهوت	
Social and Behavioral Science Programs	53	-	-	6	15	18	11	3	العلوم الاجتماعية والسلوكية	
Commercial and Business Adminstrion Programs	144	-	-	3	15	59	47	20	العلوم التجارية والادارية	
Law and Jurisprudence Programs	30	-	-	3	9	8	9	1	العلوم القانونية والتشريعية	
Natural Science Programs	12	-	-	-	-	3	8	1	العلوم الطبيعية	
Mathematics and Computer Science Programs	25	-	-	1	1	7	13	2	الرياضيات وعلوم الكمبيوتر	
Medical Diagnostic and Treatment Programs	80	-	2	3	12	29	25	9	العلوم الطبية والصحية	
Trade, Craft and Industrial Programs	20	-	-	-	2	7	7	4	الحرف والمهن والصناعات	
Engineering Programs	116	-	-	6	20	46	33	11	العلوم الهندسية	
Architectural and Town-Planning Programs	-	-	-	-	-	-	-	-	العلوم المعمارية وتخطيط المدن	
Agricultural , Forestry and Fishery Programs	19	-	-	1	2	2	11	3	العلوم الزراعية والغابات والتشجير	
Home Economics (Domestic Science) Programs	-	-	-	-	-	-	-	-	الاقتصاد المنزلي والعلوم المنزلية	
Transport and Communications Programs	2	-	-	-	-	-	2	-	النقل والمواصلات	
Service Trade Programs	2	-	-	-	-	1	1	-	مهن الخدمات	
Programs in Mass Communication and Documentation	10	-	1	-	-	5	4	-	الاتصال الجماهيري والتوثيق	
Other Programs	14	-	-	-	3	2	7	2	العلوم الأخرى	
Not Stated	8	-	-	-	2	1	5	-	غير مبين	
Total	620	-	6	37	98	203	211	64	1	المجموع

جدول (35 تابع): السكان الفلسطينيون الذين أنهوا دبلوم متوسط فأعلى حسب التخصص (البرنامج) والجنس والعمر ونوع التجمع

Table (35 Cont.): Palestinian Population Completed Associate Diploma and Above by Specialization (Program), Sex, Age and Type of Locality (Urban, حضر)

Specialization (Program) & Sex	المجموع Total	العمر							التخصص (البرنامج) والجنس	
		غير مبين Not Stated	+65	64 - 55	54 - 45	44 - 35	34 - 25	24 - 20		أقل من 20 Less Than 20
Female									إناث	
Teacher Training Programs	65	-	-	2	6	16	30	11	-	العلوم التربوية واعداد المعلمين
Fine and Applied Arts Programs	11	-	-	1	1	2	4	3	-	الفنون الجميلة والفنون التطبيقية
Humanities Programs	98	-	4	3	17	15	47	12	-	العلوم الانسانية
Religion and Theology Programs	15	-	-	1	3	3	6	2	-	العلوم الدينية واللاهوت
Social and Behavioral Science Programs	38	-	-	2	5	11	17	3	-	العلوم الاجتماعية والسلوكية
Commercial and Business Adminstrion Programs	92	-	-	2	5	21	36	26	2	العلوم التجارية والادارية
Law and Jurisprudence Programs	2	-	-	-	-	1	-	1	-	العلوم القانونية والتشريعية
Natural Science Programs	23	-	-	-	1	4	10	8	-	العلوم الطبيعية
Mathematics and Computer Science Programs	28	-	1	-	1	3	18	5	-	الرياضيات وعلوم الكمبيوتر
Medical Diagnostic and Treatment Programs	66	-	-	2	5	13	31	15	-	العلوم الطبية والصحية
Trade, Craft and Industrial Programs	2	-	-	-	1	1	-	-	-	الحرف والمهن والصناعات
Engineering Programs	7	-	-	-	-	1	5	1	-	العلوم الهندسية
Architectural and Town-Planning Programs	-	-	-	-	-	-	-	-	-	العلوم المعمارية وتخطيط المدن
Agricultural , Forestry and Fishery Programs	2	-	-	-	-	-	1	1	-	العلوم الزراعية والغابات والتشجير
Home Economics (Domestic Science) Programs	2	-	-	-	1	-	1	-	-	الاقتصاد المنزلي والعلوم المنزلية
Transport and Communications Programs	-	-	-	-	-	-	-	-	-	النقل والمواصلات
Service Trade Programs	4	-	-	-	-	-	1	3	-	مهن الخدمات
Programs in Mass Communication and Documentation	4	-	-	-	-	1	2	1	-	الاتصال الجماهيري والتوثيق
Other Programs	8	-	-	-	-	6	1	1	-	العلوم الأخرى
Not Stated	13	-	1	1	1	-	4	6	-	غير مبين
Total	480	-	6	14	47	98	214	99	2	المجموع

جدول (35 تابع): السكان الفلسطينيون الذين أنهوا دبلوم متوسط فأعلى حسب التخصص (البرنامج) والجنس والعمر ونوع التجمع

Table (35 Cont.): Palestinian Population Completed Associate Diploma and Above by Specialization (Program), Sex, Age and Type of Locality (Urban, حضر)

Specialization (Program) & Sex	المجموع Total	العمر							أقل من 20 Less Than 20	التخصص (البرنامج) والجنس
		غير مبين Not Stated	+65	64 - 55	54 - 45	44 - 35	34 - 25	24 - 20		
Both Sexes										كلا الجنسين
Teacher Training Programs	80	-	-	5	6	21	37	11	-	العلوم التربوية واعداد المعلمين
Fine and Applied Arts Programs	18	-	-	2	1	3	6	6	-	الفنون الجميلة والفنون التطبيقية
Humanities Programs	150	-	6	13	31	23	62	15	-	العلوم الانسانية
Religion and Theology Programs	26	-	1	1	6	4	10	4	-	العلوم الدينية واللاهوت
Social and Behavioral Science Programs	91	-	-	8	20	29	28	6	-	العلوم الاجتماعية والسلوكية
Commercial and Business Adminstrion Programs	236	-	-	5	20	80	83	46	2	العلوم التجارية والادارية
Law and Jurisprudence Programs	32	-	-	3	9	9	9	2	-	العلوم القانونية والتشريعية
Natural Science Programs	35	-	-	-	1	7	18	9	-	العلوم الطبيعية
Mathematics and Computer Science Programs	53	-	1	1	2	10	31	7	1	الرياضيات وعلوم الكمبيوتر
Medical Diagnostic and Treatment Programs	146	-	2	5	17	42	56	24	-	العلوم الطبية والصحية
Trade, Craft and Industrial Programs	22	-	-	-	3	8	7	4	-	الحرف والمهن والصناعات
Engineering Programs	123	-	-	6	20	47	38	12	-	العلوم الهندسية
Architectural and Town-Planning Programs	-	-	-	-	-	-	-	-	-	العلوم المعمارية وتخطيط المدن
Agricultural , Forestry and Fishery Programs	21	-	-	1	2	2	12	4	-	العلوم الزراعية والغابات والتشجير
Home Economics (Domestic Science) Programs	2	-	-	-	1	-	1	-	-	الاقتصاد المنزلي والعلوم المنزلية
Transport and Communications Programs	2	-	-	-	-	-	2	-	-	النقل والمواصلات
Service Trade Programs	6	-	-	-	-	1	2	3	-	مهن الخدمات
Programs in Mass Communication and Documentation	14	-	1	-	-	6	6	1	-	الاتصال الجماهيري والتوثيق
Other Programs	22	-	-	-	3	8	8	3	-	العلوم الأخرى
Not Stated	21	-	1	1	3	1	9	6	-	غير مبين
Total	1100	-	12	51	145	301	425	163	3	المجموع

جدول (35 تابع): السكان الفلسطينيون الذين أنهوا دبلوم متوسط فأعلى حسب التخصص (البرنامج) والجنس والعمر ونوع التجمع

Table (35 Cont.): Palestinian Population Completed Associate Diploma and Above by Specialization (Program), Sex, Age and Type of Locality (Rural, ريف)

Specialization (Program) & Sex	المجموع Total	العمر							التخصص (البرنامج) والجنس
		أقل من 20 Less Than 20	24 - 20	34 - 25	44 - 35	54 - 45	64 - 55	+65	
Male									ذكور
Teacher Training Programs	5	-	-	-	-	4	1	-	العلوم التربوية واعداد المعلمين
Fine and Applied Arts Programs	-	-	-	-	-	-	-	-	الفنون الجميلة والفنون التطبيقية
Humanities Programs	16	-	-	-	1	1	12	2	العلوم الانسانية
Religion and Theology Programs	5	-	-	-	-	-	5	-	العلوم الدينية واللاهوت
Social and Behavioral Science Programs	9	-	-	-	2	1	3	3	العلوم الاجتماعية والسلوكية
Commercial and Business Adminstrion Programs	20	-	-	-	1	11	8	-	العلوم التجارية والادارية
Law and Jurisprudence Programs	7	-	1	1	2	1	1	1	العلوم القانونية والتشريعية
Natural Science Programs	5	-	-	-	-	2	2	1	العلوم الطبيعية
Mathematics and Computer Science Programs	7	-	-	-	-	1	6	-	الرياضيات وعلوم الكمبيوتر
Medical Diagnostic and Treatment Programs	6	-	-	-	-	2	4	-	العلوم الطبية والصحية
Trade, Craft and Industrial Programs	2	-	-	-	-	-	2	-	الحرف والمهن والصناعات
Engineering Programs	20	-	1	1	3	10	4	1	العلوم الهندسية
Architectural and Town-Planning Programs	-	-	-	-	-	-	-	-	العلوم المعمارية وتخطيط المدن
Agricultural , Forestry and Fishery Programs	3	-	-	-	-	-	3	-	العلوم الزراعية والغابات والتشجير
Home Economics (Domestic Science) Programs	-	-	-	-	-	-	-	-	الاقتصاد المنزلي والعلوم المنزلية
Transport and Communications Programs	-	-	-	-	-	-	-	-	النقل والمواصلات
Service Trade Programs	-	-	-	-	-	-	-	-	مهن الخدمات
Programs in Mass Communication and Documentation	2	-	-	-	-	-	1	1	الاتصال الجماهيري والتوثيق
Other Programs	2	-	-	-	-	1	1	-	العلوم الأخرى
Not Stated	2	-	-	-	-	2	-	-	غير مبين
Total	111	-	2	2	9	36	53	9	المجموع

جدول (35 تابع): السكان الفلسطينيون الذين أنهوا دبلوم متوسط فأعلى حسب التخصص (البرنامج) والجنس والعمر ونوع التجمع

Table (35 Cont.): Palestinian Population Completed Associate Diploma and Above by Specialization (Program), Sex, Age and Type of Locality (Rural, ريف)

Specialization (Program) & Sex	المجموع Total	العمر							التخصص (البرنامج) والجنس	
		غير مبين Not Stated	+65	64 - 55	54 - 45	44 - 35	34 - 25	24 - 20		أقل من 20 Less Than 20
Female									إناث	
Teacher Training Programs	8	-	1	-	-	1	4	2	-	العلوم التربوية واعداد المعلمين
Fine and Applied Arts Programs	-	-	-	-	-	-	-	-	-	الفنون الجميلة والفنون التطبيقية
Humanities Programs	16	-	-	1	-	1	10	4	-	العلوم الانسانية
Religion and Theology Programs	2	-	-	-	-	1	-	1	-	العلوم الدينية واللاهوت
Social and Behavioral Science Programs	6	-	-	-	-	2	2	2	-	العلوم الاجتماعية والسلوكية
Commercial and Business Adminstrion Programs	4	-	-	-	-	-	2	2	-	العلوم التجارية والادارية
Law and Jurisprudence Programs	-	-	-	-	-	-	-	-	-	العلوم القانونية والتشريعية
Natural Science Programs	-	-	-	-	-	-	-	-	-	العلوم الطبيعية
Mathematics and Computer Science Programs	8	-	1	-	2	1	2	2	-	الرياضيات وعلوم الكمبيوتر
Medical Diagnostic and Treatment Programs	13	-	-	-	-	3	8	2	-	العلوم الطبية والصحية
Trade, Craft and Industrial Programs	1	-	-	-	-	-	1	-	-	الحرف والمهن والصناعات
Engineering Programs	2	-	-	-	-	-	1	1	-	العلوم الهندسية
Architectural and Town-Planning Programs	-	-	-	-	-	-	-	-	-	العلوم المعمارية وتخطيط المدن
Agricultural , Forestry and Fishery Programs	-	-	-	-	-	-	-	-	-	العلوم الزراعية والغابات والتشجير
Home Economics (Domestic Science) Programs	-	-	-	-	-	-	-	-	-	الاقتصاد المنزلي والعلوم المنزلية
Transport and Communications Programs	-	-	-	-	-	-	-	-	-	النقل والمواصلات
Service Trade Programs	-	-	-	-	-	-	-	-	-	مهن الخدمات
Programs in Mass Communication and Documentation	-	-	-	-	-	-	-	-	-	الاتصال الجماهيري والتوثيق
Other Programs	-	-	-	-	-	-	-	-	-	العلوم الأخرى
Not Stated	2	-	-	-	-	-	2	-	-	غير مبين
Total	62	-	2	1	2	9	32	16	-	المجموع

جدول (35 تابع): السكان الفلسطينيون الذين أنهوا دبلوم متوسط فأعلى حسب التخصص (البرنامج) والجنس والعمر ونوع التجمع

Table (35 Cont.): Palestinian Population Completed Associate Diploma and Above by Specialization (Program), Sex, Age and Type of Locality (Rural, ريف)

Specialization (Program) & Sex	المجموع Total	العمر							التخصص (البرنامج) والجنس	
		أقل من 20 Less Than 20	24 - 20	34 - 25	44 - 35	54 - 45	64 - 55	+65		غير مبين Not Stated
Both Sexes									كلا الجنسين	
Teacher Training Programs	13	-	1	-	-	5	5	2	-	العلوم التربوية واعداد المعلمين
Fine and Applied Arts Programs	-	-	-	-	-	-	-	-	-	الفنون الجميلة والفنون التطبيقية
Humanities Programs	32	-	-	1	1	2	22	6	-	العلوم الانسانية
Religion and Theology Programs	7	-	-	-	-	1	5	1	-	العلوم الدينية واللاهوت
Social and Behavioral Science Programs	15	-	-	-	2	3	5	5	-	العلوم الاجتماعية والسلوكية
Commercial and Business Adminstrion Programs	24	-	-	-	1	11	10	2	-	العلوم التجارية والادارية
Law and Jurisprudence Programs	7	-	1	1	2	1	1	1	-	العلوم القانونية والتشريعية
Natural Science Programs	5	-	-	-	-	2	2	1	-	العلوم الطبيعية
Mathematics and Computer Science Programs	15	-	1	-	2	2	8	2	-	الرياضيات وعلوم الكمبيوتر
Medical Diagnostic and Treatment Programs	19	-	-	-	-	5	12	2	-	العلوم الطبية والصحية
Trade, Craft and Industrial Programs	3	-	-	-	-	-	3	-	-	الحرف والمهن والصناعات
Engineering Programs	22	-	1	1	3	10	5	2	-	العلوم الهندسية
Architectural and Town-Planning Programs	-	-	-	-	-	-	-	-	-	العلوم المعمارية وتخطيط المدن
Agricultural , Forestry and Fishery Programs	3	-	-	-	-	-	3	-	-	العلوم الزراعية والغابات والتشجير
Home Economics (Domestic Science) Programs	-	-	-	-	-	-	-	-	-	الاقتصاد المنزلي والعلوم المنزلية
Transport and Communications Programs	-	-	-	-	-	-	-	-	-	النقل والمواصلات
Service Trade Programs	-	-	-	-	-	-	-	-	-	مهن الخدمات
Programs in Mass Communication and Documentation	2	-	-	-	-	-	1	1	-	الاتصال الجماهيري والتوثيق
Other Programs	2	-	-	-	-	1	1	-	-	العلوم الأخرى
Not Stated	4	-	-	-	-	2	2	-	-	غير مبين
Total	173	-	4	3	11	45	85	25	-	المجموع

جدول (35 تابع): السكان الفلسطينيون الذين أنهوا دبلوم متوسط فأعلى حسب التخصص (البرنامج) والجنس والعمر ونوع التجمع

Table (35 Cont.): Palestinian Population Completed Associate Diploma and Above by Specialization (Program), Sex, Age and Type of Locality (Camps, مخيمات)

Specialization (Program) & Sex	المجموع Total	العمر							التخصص (البرنامج) والجنس	
		أقل من 20 Less Than 20	24 - 20	34 - 25	44 - 35	54 - 45	64 - 55	+65		غير مبين Not Stated
Male									ذكور	
Teacher Training Programs	7	-	-	-	-	1	5	1	-	العلوم التربوية واعداد المعلمين
Fine and Applied Arts Programs	2	-	-	-	1	-	1	-	-	الفنون الجميلة والفنون التطبيقية
Humanities Programs	8	-	-	1	2	5	-	-	-	العلوم الانسانية
Religion and Theology Programs	-	-	-	-	-	-	-	-	-	العلوم الدينية واللاهوت
Social and Behavioral Science Programs	10	-	-	-	3	2	5	-	-	العلوم الاجتماعية والسلوكية
Commercial and Business Adminstrion Programs	16	-	-	-	-	5	8	3	-	العلوم التجارية والادارية
Law and Jurisprudence Programs	4	-	-	-	1	1	2	-	-	العلوم القانونية والتشريعية
Natural Science Programs	6	-	-	-	1	3	2	-	-	العلوم الطبيعية
Mathematics and Computer Science Programs	5	-	-	-	-	1	3	1	-	الرياضيات وعلوم الكمبيوتر
Medical Diagnostic and Treatment Programs	4	-	-	-	-	2	2	-	-	العلوم الطبية والصحية
Trade, Craft and Industrial Programs	11	-	-	-	-	3	4	4	-	الحرف والمهن والصناعات
Engineering Programs	24	-	-	2	3	11	7	1	-	العلوم الهندسية
Architectural and Town-Planning Programs	2	-	-	-	-	-	2	-	-	العلوم المعمارية وتخطيط المدن
Agricultural , Forestry and Fishery Programs	1	-	-	-	-	-	1	-	-	العلوم الزراعية والغابات والتشجير
Home Economics (Domestic Science) Programs	-	-	-	-	-	-	-	-	-	الاقتصاد المنزلي والعلوم المنزلية
Transport and Communications Programs	1	-	-	-	-	1	-	-	-	النقل والمواصلات
Service Trade Programs	-	-	-	-	-	-	-	-	-	مهن الخدمات
Programs in Mass Communication and Documentation	1	-	-	-	-	-	1	-	-	الاتصال الجماهيري والتوثيق
Other Programs	1	-	-	-	-	1	-	-	-	العلوم الأخرى
Not Stated	-	-	-	-	-	-	-	-	-	غير مبين
Total	103	-	-	3	11	36	43	10	-	المجموع

جدول (35 تابع): السكان الفلسطينيون الذين أنهوا دبلوم متوسط فأعلى حسب التخصص (البرنامج) والجنس والعمر ونوع التجمع

Table (35 Cont.): Palestinian Population Completed Associate Diploma and Above by Specialization (Program), Sex, Age and Type of Locality (Camps, مخيمات)

Specialization (Program) & Sex	المجموع Total	العمر							أقل من 20 Less Than 20	التخصص (البرنامج) والجنس
		غير مبين Not Stated	+65	64 - 55	54 - 45	44 - 35	34 - 25	24 - 20		
Female										إناث
Teacher Training Programs	11	-	-	-	-	2	8	1	-	العلوم التربوية واعداد المعلمين
Fine and Applied Arts Programs	3	-	-	-	-	-	2	1	-	الفنون الجميلة والفنون التطبيقية
Humanities Programs	13	-	-	1	-	3	8	1	-	العلوم الانسانية
Religion and Theology Programs	2	-	-	-	-	1	-	1	-	العلوم الدينية واللاهوت
Social and Behavioral Science Programs	7	-	-	1	1	2	3	-	-	العلوم الاجتماعية والسلوكية
Commercial and Business Adminstrion Programs	14	-	-	-	-	3	4	6	1	العلوم التجارية والادارية
Law and Jurisprudence Programs	1	-	-	-	-	1	-	-	-	العلوم القانونية والتشريعية
Natural Science Programs	6	-	-	-	-	1	1	4	-	العلوم الطبيعية
Mathematics and Computer Science Programs	3	-	-	-	-	-	2	1	-	الرياضيات وعلوم الكمبيوتر
Medical Diagnostic and Treatment Programs	10	-	-	-	-	4	4	2	-	العلوم الطبية والصحية
Trade, Craft and Industrial Programs	2	-	-	-	-	1	-	1	-	الحرف والمهن والصناعات
Engineering Programs	-	-	-	-	-	-	-	-	-	العلوم الهندسية
Architectural and Town-Planning Programs	-	-	-	-	-	-	-	-	-	العلوم المعمارية وتخطيط المدن
Agricultural , Forestry and Fishery Programs	-	-	-	-	-	-	-	-	-	العلوم الزراعية والغابات والتشجير
Home Economics (Domestic Science) Programs	-	-	-	-	-	-	-	-	-	الاقتصاد المنزلي والعلوم المنزلية
Transport and Communications Programs	-	-	-	-	-	-	-	-	-	النقل والمواصلات
Service Trade Programs	-	-	-	-	-	-	-	-	-	مهن الخدمات
Programs in Mass Communication and Documentation	-	-	-	-	-	-	-	-	-	الاتصال الجماهيري والتوثيق
Other Programs	1	-	-	-	-	1	-	-	-	العلوم الأخرى
Not Stated	2	-	-	1	-	1	-	-	-	غير مبين
Total	75	-	-	3	1	20	32	18	1	المجموع

جدول (35 تابع): السكان الفلسطينيون الذين أنهوا دبلوم متوسط فأعلى حسب التخصص (البرنامج) والجنس والعمر ونوع التجمع

Table (35 Cont.): Palestinian Population Completed Associate Diploma and Above by Specialization (Program), Sex, Age and Type of Locality (Camps, مخيمات)

Specialization (Program) & Sex	المجموع Total	العمر							أقل من 20 Less Than 20	التخصص (البرنامج) والجنس
		غير مبين Not Stated	+65	64 - 55	54 - 45	44 - 35	34 - 25	24 - 20		
Both Sexes										كلا الجنسين
Teacher Training Programs	18	-	-	-	-	3	13	2	-	العلوم التربوية واعداد المعلمين
Fine and Applied Arts Programs	5	-	-	-	1	-	3	1	-	الفنون الجميلة والفنون التطبيقية
Humanities Programs	21	-	-	2	2	8	8	1	-	العلوم الانسانية
Religion and Theology Programs	2	-	-	-	-	1	-	1	-	العلوم الدينية واللاهوت
Social and Behavioral Science Programs	17	-	-	1	4	4	8	-	-	العلوم الاجتماعية والسلوكية
Commercial and Business Adminstrion Programs	30	-	-	-	-	8	12	9	1	العلوم التجارية والادارية
Law and Jurisprudence Programs	5	-	-	-	1	2	2	-	-	العلوم القانونية والتشريعية
Natural Science Programs	12	-	-	-	1	4	3	4	-	العلوم الطبيعية
Mathematics and Computer Science Programs	8	-	-	-	-	1	5	2	-	الرياضيات وعلوم الكمبيوتر
Medical Diagnostic and Treatment Programs	14	-	-	-	-	6	6	2	-	العلوم الطبية والصحية
Trade, Craft and Industrial Programs	13	-	-	-	-	4	4	5	-	الحرف والمهن والصناعات
Engineering Programs	24	-	-	2	3	11	7	1	-	العلوم الهندسية
Architectural and Town-Planning Programs	2	-	-	-	-	-	2	-	-	العلوم المعمارية وتخطيط المدن
Agricultural , Forestry and Fishery Programs	1	-	-	-	-	-	1	-	-	العلوم الزراعية والغابات والتشجير
Home Economics (Domestic Science) Programs	-	-	-	-	-	-	-	-	-	الاقتصاد المنزلي والعلوم المنزلية
Transport and Communications Programs	1	-	-	-	-	1	-	-	-	النقل والمواصلات
Service Trade Programs	-	-	-	-	-	-	-	-	-	مهن الخدمات
Programs in Mass Communication and Documentation	1	-	-	-	-	-	1	-	-	الاتصال الجماهيري والتوثيق
Other Programs	2	-	-	-	-	2	-	-	-	العلوم الأخرى
Not Stated	2	-	-	1	-	1	-	-	-	غير مبين
Total	178	-	-	6	12	56	75	28	1	المجموع

جدول (35 تابع): السكان الفلسطينيون الذين أنهوا دبلوم متوسط فأعلى حسب التخصص (البرنامج) والجنس والعمر ونوع التجمع

Table (35 Cont.): Palestinian Population Completed Associate Diploma and Above by Specialization (Program), Sex, Age and Type of Locality
(المجموع، Total)

Specialization (Program) & Sex	المجموع Total	العمر							التخصص (البرنامج) والجنس	
		أقل من 20 Less Than 20	24 - 20	34 - 25	44 - 35	54 - 45	64 - 55	+65		غير مبين Not Stated
Male									ذكور	
Teacher Training Programs	27	-	-	3	-	10	13	1	-	العلوم التربوية واعداد المعلمين
Fine and Applied Arts Programs	9	-	-	1	1	1	3	3	-	الفنون الجميلة والفنون التطبيقية
Humanities Programs	76	-	2	11	17	14	27	5	-	العلوم الانسانية
Religion and Theology Programs	16	-	1	-	3	1	9	2	-	العلوم الدينية واللاهوت
Social and Behavioral Science Programs	72	-	-	6	20	21	19	6	-	العلوم الاجتماعية والسلوكية
Commercial and Business Adminstrion Programs	180	-	-	3	16	75	63	23	-	العلوم التجارية والادارية
Law and Jurisprudence Programs	41	-	1	4	12	10	12	2	-	العلوم القانونية والتشريعية
Natural Science Programs	23	-	-	-	1	8	12	2	-	العلوم الطبيعية
Mathematics and Computer Science Programs	37	-	-	1	1	9	22	3	1	الرياضيات وعلوم الكمبيوتر
Medical Diagnostic and Treatment Programs	90	-	2	3	12	33	31	9	-	العلوم الطبية والصحية
Trade, Craft and Industrial Programs	33	-	-	-	2	10	13	8	-	الحرف والمهن والصناعات
Engineering Programs	160	-	1	9	26	67	44	13	-	العلوم الهندسية
Architectural and Town-Planning Programs	2	-	-	-	-	-	2	-	-	العلوم المعمارية وتخطيط المدن
Agricultural , Forestry and Fishery Programs	23	-	-	1	2	2	15	3	-	العلوم الزراعية والغابات والتشجير
Home Economics (Domestic Science) Programs	-	-	-	-	-	-	-	-	-	الاقتصاد المنزلي والعلوم المنزلية
Transport and Communications Programs	3	-	-	-	-	1	2	-	-	النقل والمواصلات
Service Trade Programs	2	-	-	-	-	1	1	-	-	مهن الخدمات
Programs in Mass Communication and Documentation	13	-	1	-	-	5	6	1	-	الاتصال الجماهيري والتوثيق
Other Programs	17	-	-	-	3	4	8	2	-	العلوم الأخرى
Not Stated	10	-	-	-	2	3	5	-	-	غير مبين
Total	834	-	8	42	118	275	307	83	1	المجموع

جدول (35 تابع): السكان الفلسطينيون الذين أنهوا دبلوم متوسط فأعلى حسب التخصص (البرنامج) والجنس والعمر ونوع التجمع

Table (35 Cont.): Palestinian Population Completed Associate Diploma and Above by Specialization (Program), Sex, Age and Type of Locality
(المجموع، Total)

Specialization (Program) & Sex	المجموع Total	العمر							التخصص (البرنامج) والجنس	
		أقل من 20 Less Than 20	24 - 20	34 - 25	44 - 35	54 - 45	64 - 55	+65		غير مبين Not Stated
Female									إناث	
Teacher Training Programs	84	-	1	2	6	19	42	14	-	العلوم التربوية واعداد المعلمين
Fine and Applied Arts Programs	14	-	-	1	1	2	6	4	-	الفنون الجميلة والفنون التطبيقية
Humanities Programs	127	-	4	5	17	19	65	17	-	العلوم الانسانية
Religion and Theology Programs	19	-	-	1	3	5	6	4	-	العلوم الدينية واللاهوت
Social and Behavioral Science Programs	51	-	-	3	6	15	22	5	-	العلوم الاجتماعية والسلوكية
Commercial and Business Adminstrion Programs	110	-	-	2	5	24	42	34	3	العلوم التجارية والادارية
Law and Jurisprudence Programs	3	-	-	-	-	2	-	1	-	العلوم القانونية والتشريعية
Natural Science Programs	29	-	-	-	1	5	11	12	-	العلوم الطبيعية
Mathematics and Computer Science Programs	39	-	2	-	3	4	22	8	-	الرياضيات وعلوم الكمبيوتر
Medical Diagnostic and Treatment Programs	89	-	-	2	5	20	43	19	-	العلوم الطبية والصحية
Trade, Craft and Industrial Programs	5	-	-	-	1	2	1	1	-	الحرف والمهن والصناعات
Engineering Programs	9	-	-	-	-	1	6	2	-	العلوم الهندسية
Architectural and Town-Planning Programs	-	-	-	-	-	-	-	-	-	العلوم المعمارية وتخطيط المدن
Agricultural , Forestry and Fishery Programs	2	-	-	-	-	-	1	1	-	العلوم الزراعية والغابات والتشجير
Home Economics (Domestic Science) Programs	2	-	-	-	1	-	1	-	-	الاقتصاد المنزلي والعلوم المنزلية
Transport and Communications Programs	-	-	-	-	-	-	-	-	-	النقل والمواصلات
Service Trade Programs	4	-	-	-	-	-	1	3	-	مهن الخدمات
Programs in Mass Communication and Documentation	4	-	-	-	-	1	2	1	-	الاتصال الجماهيري والتوثيق
Other Programs	9	-	-	-	-	7	1	1	-	العلوم الأخرى
Not Stated	17	-	1	2	1	1	6	6	-	غير مبين
Total	617	-	8	18	50	127	278	133	3	المجموع

جدول (35 تابع): السكان الفلسطينيون الذين أنهوا دبلوم متوسط فأعلى حسب التخصص (البرنامج) والجنس والعمر ونوع التجمع

Table (35 Cont.): Palestinian Population Completed Associate Diploma and Above by Specialization (Program), Sex, Age and Type of Locality
(المجموع، Total)

Specialization (Program) & Sex	المجموع Total	العمر							أقل من 20 Less Than 20	التخصص (البرنامج) والجنس
		غير مبين Not Stated	+65	64 - 55	54 - 45	44 - 35	34 - 25	24 - 20		
Both Sexes										كلا الجنسين
Teacher Training Programs	111	-	1	5	6	29	55	15	-	العلوم التربوية واعداد المعلمين
Fine and Applied Arts Programs	23	-	-	2	2	3	9	7	-	الفنون الجميلة والفنون التطبيقية
Humanities Programs	203	-	6	16	34	33	92	22	-	العلوم الانسانية
Religion and Theology Programs	35	-	1	1	6	6	15	6	-	العلوم الدينية واللاهوت
Social and Behavioral Science Programs	123	-	-	9	26	36	41	11	-	العلوم الاجتماعية والسلوكية
Commercial and Business Adminstrion Programs	290	-	-	5	21	99	105	57	3	العلوم التجارية والادارية
Law and Jurisprudence Programs	44	-	1	4	12	12	12	3	-	العلوم القانونية والتشريعية
Natural Science Programs	52	-	-	-	2	13	23	14	-	العلوم الطبيعية
Mathematics and Computer Science Programs	76	-	2	1	4	13	44	11	1	الرياضيات وعلوم الكمبيوتر
Medical Diagnostic and Treatment Programs	179	-	2	5	17	53	74	28	-	العلوم الطبية والصحية
Trade, Craft and Industrial Programs	38	-	-	-	3	12	14	9	-	الحرف والمهن والصناعات
Engineering Programs	169	-	1	9	26	68	50	15	-	العلوم الهندسية
Architectural and Town-Planning Programs	2	-	-	-	-	-	2	-	-	العلوم المعمارية وتخطيط المدن
Agricultural , Forestry and Fishery Programs	25	-	-	1	2	2	16	4	-	العلوم الزراعية والغابات والتشجير
Home Economics (Domestic Science) Programs	2	-	-	-	1	-	1	-	-	الاقتصاد المنزلي والعلوم المنزلية
Transport and Communications Programs	3	-	-	-	-	1	2	-	-	النقل والمواصلات
Service Trade Programs	6	-	-	-	-	1	2	3	-	مهن الخدمات
Programs in Mass Communication and Documentation	17	-	1	-	-	6	8	2	-	الاتصال الجماهيري والتوثيق
Other Programs	26	-	-	-	3	11	9	3	-	العلوم الأخرى
Not Stated	27	-	1	2	3	4	11	6	-	غير مبين
Total	1451	-	16	60	168	402	585	216	4	المجموع

جدول 36: السكان الفلسطينيين (10 سنوات فأكثر) الحاصلين على مؤهلات دراسية حسب مكان الحصول على المؤهل والجنس والمؤهل العلمي ونوع التجمع

Table 36: Palestinian Population (10 Years and Over) by Place of Study, Sex, Qualification and Type of Locality

(حضر, Urban)

Place of Study and Sex	المجموع Total	المؤهل العلمي									مكان الحصول على المؤهل والجنس
		Qualification	غير مبين Not Stated	دكتوراة Ph.D	ماجستير Master	دبلوم عالي Higher Diploma	بكالوريوس Bachelor	دبلوم متوسط Associate Diploma	ثانوي Secondary	اعدادي Preparatory	
Male											ذكور
Palestine	3277	2	-	2	-	42	141	571	1213	1306	فلسطين
Arab Countries	712	5	-	6	2	164	130	129	156	120	دول عربية
Non-Arab Asia and Africa	28	-	-	9	-	14	2	1	1	1	دول اسيوية وافريقية غير عربية
Eastern Europe	37	-	4	10	-	21	1	-	1	-	اوربا الشرقية
Western Europe	45	1	7	7	1	22	4	1	-	2	اوربا الغربية
North America	23	-	5	1	-	11	3	2	-	1	امريكا الشمالية
Latin America	2	-	-	-	-	1	-	-	-	1	امريكا اللاتينية
Others	4	-	-	-	-	3	1	-	-	-	دول اخرى
Not Stated	27	11	-	-	-	3	3	2	3	5	غير مبين
Total	4155	19	16	35	3	281	285	706	1374	1436	المجموع
Female											اناث
Palestine	3024	1	-	-	1	83	212	440	1167	1120	فلسطين
Arab Countries	539	1	-	3	1	51	110	112	143	118	دول عربية
Non-Arab Asia and Africa	11	-	-	-	-	2	4	1	3	1	دول اسيوية وافريقية غير عربية
Eastern Europe	9	-	-	2	-	3	-	3	-	1	اوربا الشرقية
Western Europe	8	-	-	2	-	1	2	3	-	-	اوربا الغربية
North America	13	-	1	-	-	1	1	4	4	2	امريكا الشمالية
Latin America	-	-	-	-	-	-	-	-	-	-	امريكا اللاتينية
Others	-	-	-	-	-	-	-	-	-	-	دول اخرى
Not Stated	13	7	-	-	-	-	-	1	3	2	غير مبين
Total	3617	9	1	7	2	141	329	564	1320	1244	المجموع

جدول (36 تابع): السكان الفلسطينيون (10 سنوات فأكثر) الحاصلين على مؤهلات دراسية حسب مكان الحصول على المؤهل والجنس والمؤهل العلمي ونوع التجمع

Table (36 Cont.): Palestinian Population (10 Years and Over) by Place of Study, Sex, Qualification and Type of Locality

(حضر, Urban)

Place of Study and Sex	المجموع Total	المؤهل العلمي									مكان الحصول على المؤهل والجنس
		غير مبين Not Stated	دكتوراة Ph.D	ماجستير Master	دبلوم عالي Higher Diploma	بكالوريوس Bachelor	دبلوم متوسط Associate Diploma	ثانوي Secondary	اعدادي Preparatory	ابتدائي Elementary	
Both Sexes											كلا الجنسين
Palestine	6301	3	-	2	1	125	353	1011	2380	2426	فلسطين
Arab Countries	1251	6	-	9	3	215	240	241	299	238	دول عربية
Non-Arab Asia and Africa	39	-	-	9	-	16	6	2	4	2	دول اسيوية وافريقية غير عربية
Eastern Europe	46	-	4	12	-	24	1	3	1	1	اوروبا الشرقية
Western Europe	53	1	7	9	1	23	6	4	-	2	اوروبا الغربية
North America	36	-	6	1	-	12	4	6	4	3	امريكا الشمالية
Latin America	2	-	-	-	-	1	-	-	-	1	امريكا اللاتينية
Others	4	-	-	-	-	3	1	-	-	-	دول اخرى
Not Stated	40	18	-	-	-	3	3	3	6	7	غير مبين
Total	7772	28	17	42	5	422	614	1270	2694	2680	المجموع

جدول (36 تابع): السكان الفلسطينيين (10 سنوات فأكثر) الحاصلين على مؤهلات دراسية حسب مكان الحصول على المؤهل والجنس والمؤهل العلمي ونوع التجمع

Table (36 Cont.): Palestinian Population (10 Years and Over) by Place of Study, Sex, Qualification and Type of Locality

(ريف، Rural)

Place of Study and Sex	المجموع Total	المؤهل العلمي								مكان الحصول على المؤهل والجنس	
		غير مبين Not Stated	دكتوراة Ph.D	ماجستير Master	دبلوم عالي Higher Diploma	بكالوريوس Bachelor	دبلوم متوسط Associate Diploma	ثانوي Secondary	اعدادي Preparatory		ابتدائي Elementary
Male											ذكور
Palestine	2113	2	-	-	-	14	51	242	715	1089	فلسطين
Arab Countries	85	1	-	3	-	13	21	11	23	13	دول عربية
Non-Arab Asia and Africa	4	-	-	-	-	2	-	1	1	-	دول اسيوية وافريقية غير عربية
Eastern Europe	2	-	-	-	-	2	-	-	-	-	اوروبا الشرقية
Western Europe	3	-	-	-	-	1	2	-	-	-	اوروبا الغربية
North America	1	-	-	-	1	-	-	-	-	-	امريكا الشمالية
Latin America	-	-	-	-	-	-	-	-	-	-	امريكا اللاتينية
Others	-	-	-	-	-	-	-	-	-	-	دول اخرى
Not Stated	8	6	-	-	-	1	-	-	1	-	غير مبين
Total	2216	9	-	3	1	33	74	254	740	1102	المجموع
Female											اناث
Palestine	1615	1	-	-	-	12	33	154	539	876	فلسطين
Arab Countries	89	1	-	-	-	5	11	21	31	20	دول عربية
Non-Arab Asia and Africa	4	-	-	-	-	1	-	2	1	-	دول اسيوية وافريقية غير عربية
Eastern Europe	1	-	-	-	-	-	-	-	-	1	اوروبا الشرقية
Western Europe	-	-	-	-	-	-	-	-	-	-	اوروبا الغربية
North America	3	-	-	-	-	-	-	-	2	1	امريكا الشمالية
Latin America	-	-	-	-	-	-	-	-	-	-	امريكا اللاتينية
Others	-	-	-	-	-	-	-	-	-	-	دول اخرى
Not Stated	4	3	-	-	-	-	-	-	-	1	غير مبين
Total	1716	5	-	-	-	18	44	177	573	899	المجموع

جدول (36 تابع): السكان الفلسطينيون (10 سنوات فأكثر) الحاصلين على مؤهلات دراسية حسب مكان الحصول على المؤهل والجنس والمؤهل العلمي ونوع التجمع

Table (36 Cont.): Palestinian Population (10 Years and Over) by Place of Study, Sex, Qualification and Type of Locality

(ريف, Rural)

Place of Study and Sex	المجموع Total	المؤهل العلمي									مكان الحصول على المؤهل والجنس	
		Qualification	غير مبيّن Not Stated	دكتوراة Ph.D	ماجستير Master	دبلوم عالي Higher Diploma	بكالوريوس Bachelor	دبلوم متوسط Associate Diploma	ثانوي Secondary	اعدادي Preparatory		ابتدائي Elementary
Both Sexes												كلا الجنسين
Palestine	3728	3	-	-	-	26	84	396	1254	1965		فلسطين
Arab Countries	174	2	-	3	-	18	32	32	54	33		دول عربية
Non-Arab Asia and Africa	8	-	-	-	-	3	-	3	2	-		دول اسيوية وافريقية غير عربية
Eastern Europe	3	-	-	-	-	2	-	-	-	1		اوروبا الشرقية
Western Europe	3	-	-	-	-	1	2	-	-	-		اوروبا الغربية
North America	4	-	-	-	1	-	-	-	2	1		امريكا الشمالية
Latin America	-	-	-	-	-	-	-	-	-	-		امريكا اللاتينية
Others	-	-	-	-	-	-	-	-	-	-		دول اخرى
Not Stated	12	9	-	-	-	1	-	-	1	1		غير مبيّن
Total	3932	14	-	3	1	51	118	431	1313	2001		المجموع

جدول (36 تابع): السكان الفلسطينيون (10 سنوات فأكثر) الحاصلين على مؤهلات دراسية حسب مكان الحصول على المؤهل والجنس والمؤهل العلمي ونوع التجمع

Table (36 Cont.): Palestinian Population (10 Years and Over) by Place of Study, Sex, Qualification and Type of Locality
(مخيمات، Camps)

Place of Study and Sex	المجموع Total	المؤهل العلمي									مكان الحصول على المؤهل والجنس
		غير مبين Not Stated	دكتوراة Ph.D	ماجستير Master	دبلوم عالي Higher Diploma	بكالوريوس Bachelor	دبلوم متوسط Associate Diploma	ثانوي Secondary	اعدادي Preparatory	ابتدائي Elementary	
Male											ذكور
Palestine	1320	-	-	-	-	14	52	121	492	641	فلسطين
Arab Countries	121	-	-	2	-	14	16	26	37	26	دول عربية
Non-Arab Asia and Africa	4	-	-	-	-	3	-	1	-	-	دول اسيوية وافريقية غير عربية
Eastern Europe	3	-	1	-	-	1	-	-	-	1	اوروبا الشرقية
Western Europe	-	-	-	-	-	-	-	-	-	-	اوروبا الغربية
North America	1	-	-	-	-	-	-	-	1	-	امريكا الشمالية
Latin America	-	-	-	-	-	-	-	-	-	-	امريكا اللاتينية
Others	-	-	-	-	-	-	-	-	-	-	دول اخرى
Not Stated	7	1	-	-	-	-	-	2	1	3	غير مبين
Total	1456	1	1	2	-	32	68	150	531	671	المجموع
Female											اناث
Palestine	1016	-	-	-	-	11	35	63	382	525	فلسطين
Arab Countries	138	-	1	1	-	7	19	33	44	33	دول عربية
Non-Arab Asia and Africa	4	-	-	-	-	-	-	-	2	2	دول اسيوية وافريقية غير عربية
Eastern Europe	-	-	-	-	-	-	-	-	-	-	اوروبا الشرقية
Western Europe	1	-	-	-	-	-	-	1	-	-	اوروبا الغربية
North America	1	-	-	-	-	1	-	-	-	-	امريكا الشمالية
Latin America	1	-	-	-	-	-	-	-	-	1	امريكا اللاتينية
Others	-	-	-	-	-	-	-	-	-	-	دول اخرى
Not Stated	-	-	-	-	-	-	-	-	-	-	غير مبين
Total	1161	-	1	1	-	19	54	97	428	561	المجموع

جدول (36 تابع): السكان الفلسطينيون (10 سنوات فأكثر) الحاصلين على مؤهلات دراسية حسب مكان الحصول على المؤهل والجنس والمؤهل العلمي ونوع التجمع

**Table (36 Cont.): Palestinian Population (10 Years and Over) by Place of Study, Sex, Qualification and Type of Locality
(Camps, مخيمات)**

Place of Study and Sex	المجموع Total	المؤهل العلمي									مكان الحصول على المؤهل والجنس	
		Qualification	غير مبيّن Not Stated	دكتوراة Ph.D	ماجستير Master	دبلوم عالي Higher Diploma	بكالوريوس Bachelor	دبلوم متوسط Associate Diploma	ثانوي Secondary	اعدادي Preparatory		ابتدائي Elementary
Both Sexes												كلا الجنسين
Palestine	2336	-	-	-	-	25	87	184	874	1166		فلسطين
Arab Countries	259	-	1	3	-	21	35	59	81	59		دول عربية
Non-Arab Asia and Africa	8	-	-	-	-	3	-	1	2	2		دول اسيوية وافريقية غير عربية
Eastern Europe	3	-	1	-	-	1	-	-	-	1		اوروبا الشرقية
Western Europe	1	-	-	-	-	-	-	1	-	-		اوروبا الغربية
North America	2	-	-	-	-	1	-	-	1	-		امريكا الشمالية
Latin America	1	-	-	-	-	-	-	-	-	1		امريكا اللاتينية
Others	-	-	-	-	-	-	-	-	-	-		دول اخرى
Not Stated	7	1	-	-	-	-	-	2	1	3		غير مبيّن
Total	2617	1	2	3	-	51	122	247	959	1232		المجموع

جدول (36 تابع): السكان الفلسطينيون (10 سنوات فأكثر) الحاصلين على مؤهلات دراسية حسب مكان الحصول على المؤهل والجنس والمؤهل العلمي ونوع التجمع

Table (36 Cont.): Palestinian Population (10 Years and Over) by Place of Study, Sex, Qualification and Type of Locality

(المجموع، Total)

Place of Study and Sex	المجموع Total	المؤهل العلمي									مكان الحصول على المؤهل والجنس
		غير مبين Not Stated	دكتوراة Ph.D	ماجستير Master	دبلوم عالي Higher Diploma	بكالوريوس Bachelor	دبلوم متوسط Associate Diploma	ثانوي Secondary	اعدادي Preparatory	ابتدائي Elementary	
Male											ذكور
Palestine	6710	4	-	2	-	70	244	934	2420	3036	فلسطين
Arab Countries	918	6	-	11	2	191	167	166	216	159	دول عربية
Non-Arab Asia and Africa	36	-	-	9	-	19	2	3	2	1	دول اسيوية وافريقية غير عربية
Eastern Europe	42	-	5	10	-	24	1	-	1	1	اوروبا الشرقية
Western Europe	48	1	7	7	1	23	6	1	-	2	اوروبا الغربية
North America	25	-	5	1	1	11	3	2	1	1	امريكا الشمالية
Latin America	2	-	-	-	-	1	-	-	-	1	امريكا اللاتينية
Others	4	-	-	-	-	3	1	-	-	-	دول اخرى
Not Stated	42	18	-	-	-	4	3	4	5	8	غير مبين
Total	7827	29	17	40	4	346	427	1110	2645	3209	المجموع
Female											اناث
Palestine	5655	2	-	-	1	106	280	657	2088	2521	فلسطين
Arab Countries	766	2	1	4	1	63	140	166	218	171	دول عربية
Non-Arab Asia and Africa	19	-	-	-	-	3	4	3	6	3	دول اسيوية وافريقية غير عربية
Eastern Europe	10	-	-	2	-	3	-	3	-	2	اوروبا الشرقية
Western Europe	9	-	-	2	-	1	2	4	-	-	اوروبا الغربية
North America	17	-	1	-	-	2	1	4	6	3	امريكا الشمالية
Latin America	1	-	-	-	-	-	-	-	-	1	امريكا اللاتينية
Others	-	-	-	-	-	-	-	-	-	-	دول اخرى
Not Stated	17	10	-	-	-	-	-	1	3	3	غير مبين
Total	6494	14	2	8	2	178	427	838	2321	2704	المجموع

جدول (36 تابع): السكان الفلسطينيون (10 سنوات فأكثر) الحاصلين على مؤهلات دراسية حسب مكان الحصول على المؤهل والجنس والمؤهل العلمي ونوع التجمع

Table (36 Cont.): Palestinian Population (10 Years and Over) by Place of Study, Sex, Qualification and Type of Locality

(المجموع، Total)

Place of Study and Sex	المجموع Total	المؤهل العلمي									مكان الحصول على المؤهل والجنس
		غير مبين Not Stated	دكتوراة Ph.D	ماجستير Master	دبلوم عالي Higher Diploma	بكالوريوس Bachelor	دبلوم متوسط Associate Diploma	ثانوي Secondary	اعدادي Preparatory	ابتدائي Elementary	
Both Sexes											كلا الجنسين
Palestine	12365	6	-	2	1	176	524	1591	4508	5557	فلسطين
Arab Countries	1684	8	1	15	3	254	307	332	434	330	دول عربية
Non-Arab Asia and Africa	55	-	-	9	-	22	6	6	8	4	دول اسيوية وافريقية غير عربية
Eastern Europe	52	-	5	12	-	27	1	3	1	3	اوربا الشرقية
Western Europe	57	1	7	9	1	24	8	5	-	2	اوربا الغربية
North America	42	-	6	1	1	13	4	6	7	4	امريكا الشمالية
Latin America	3	-	-	-	-	1	-	-	-	2	امريكا اللاتينية
Others	4	-	-	-	-	3	1	-	-	-	دول اخرى
Not Stated	59	28	-	-	-	4	3	5	8	11	غير مبين
Total	14321	43	19	48	6	524	854	1948	4966	5913	المجموع

جدول 37: السكان الفلسطينيون 10 سنوات فأكثر حسب فئات العمر بالسنوات والجنس والعلاقة بقوة العمل ونوع التجمع

Table 37: Palestinian Population 10 Years and Over by Age Groups in Years, Sex, Activity Status and Type of Locality
(حضر، Urban)

Age and Sex	المجموع Total	العلاقة بقوة العمل					العمر والجنس
		Activity Status		نشاطون اقتصادياً			
		غير مبين Not Stated	غير نشيطين اقتصادياً Not Economically Active	متعطّل لم يسبق له العمل Unemployed Never Worked	متعطّل سبق له العمل Unemployed Ever Worked	مشتغل Employed	
Male							ذكور
10 - 14	744	3	707	4	-	30	14 - 10
15 - 19	797	5	427	66	12	287	19 - 15
20 - 24	765	6	85	34	37	603	24 - 20
25 - 29	717	3	28	15	23	648	29 - 25
30 - 34	554	2	13	5	19	515	34 - 30
35 - 39	435	-	7	-	12	416	39 - 35
40 - 44	308	3	11	1	12	281	44 - 40
45 - 49	282	-	16	-	15	251	49 - 45
50 - 54	238	-	23	1	19	195	54 - 50
55 - 59	151	-	17	1	18	115	59 - 55
60 - 64	129	-	39	1	26	63	64 - 60
65+	226	-	126	-	33	67	+65
Not Stated	4	-	1	-	-	3	غير مبين
Total	5350	22	1500	128	226	3474	المجموع إناث
Female							
10 - 14	725	1	712	3	-	9	14 - 10
15 - 19	774	12	665	30	4	63	19 - 15
20 - 24	740	6	526	36	7	165	24 - 20
25 - 29	617	5	433	20	5	154	29 - 25
30 - 34	537	7	389	6	8	127	34 - 30
35 - 39	395	4	291	1	7	92	39 - 35
40 - 44	278	3	210	3	6	56	44 - 40
45 - 49	246	-	191	1	4	50	49 - 45
50 - 54	224	4	188	-	3	29	54 - 50
55 - 59	157	4	138	-	3	12	59 - 55
60 - 64	148	2	135	-	3	8	64 - 60
65+	296	9	281	-	2	4	+65
Not Stated	1	-	1	-	-	-	غير مبين
Total	5138	57	4160	100	52	769	المجموع كلا الجنسين
Both Sexes							
10 - 14	1469	4	1419	7	-	39	14 - 10
15 - 19	1571	17	1092	96	16	350	19 - 15
20 - 24	1505	12	611	70	44	768	24 - 20
25 - 29	1334	8	461	35	28	802	29 - 25
30 - 34	1091	9	402	11	27	642	34 - 30
35 - 39	830	4	298	1	19	508	39 - 35
40 - 44	586	6	221	4	18	337	44 - 40
45 - 49	528	-	207	1	19	301	49 - 45
50 - 54	462	4	211	1	22	224	54 - 50
55 - 59	308	4	155	1	21	127	59 - 55
60 - 64	277	2	174	1	29	71	64 - 60
65+	522	9	407	-	35	71	+65
Not Stated	5	-	2	-	-	3	غير مبين
Total	10488	79	5660	228	278	4243	المجموع

جدول (37 تابع): السكان الفلسطينيون 10 سنوات فأكثر حسب فئات العمر بالسنوات والجنس والعلاقة بقوة العمل ونوع التجمع

Table (37 Cont.): Palestinian Population 10 Years and Over by Age Groups in Years, Sex, Activity Status and Type of Locality

(ريف، Rural)

Age and Sex	المجموع Total	العلاقة بقوة العمل					العمر والجنس
		Activity Status		نشاطون اقتصادياً			
		غير مبين Not Stated	غير نشيطين اقتصادياً Not Economically Active	متعطّل لم يسبق له العمل Unemployed Never Worked	متعطّل سبق له العمل Unemployed Ever Worked	مشتغل Employed	
Male							ذكور
10 - 14	657	5	522	9	1	120	14 - 10
15 - 19	568	3	163	15	14	373	19 - 15
20 - 24	534	4	33	5	10	482	24 - 20
25 - 29	421	5	8	3	11	394	29 - 25
30 - 34	319	-	1	1	7	310	34 - 30
35 - 39	252	1	8	1	4	238	39 - 35
40 - 44	175	1	2	1	6	165	44 - 40
45 - 49	92	-	4	-	7	81	49 - 45
50 - 54	104	1	9	-	9	85	54 - 50
55 - 59	79	1	11	-	4	63	59 - 55
60 - 64	89	2	15	1	2	69	64 - 60
65+	128	2	64	-	8	54	+65
Not Stated	6	2	-	-	-	4	غير مبين
Total	3424	27	840	36	83	2438	المجموع
Female							إناث
10 - 14	622	2	536	9	-	75	14 - 10
15 - 19	523	5	379	15	1	123	19 - 15
20 - 24	559	6	386	2	5	160	24 - 20
25 - 29	432	2	284	-	2	144	29 - 25
30 - 34	366	-	227	3	5	131	34 - 30
35 - 39	251	1	159	1	2	88	39 - 35
40 - 44	169	-	108	-	1	60	44 - 40
45 - 49	127	1	79	-	1	46	49 - 45
50 - 54	103	1	66	-	-	36	54 - 50
55 - 59	91	3	54	-	1	33	59 - 55
60 - 64	106	1	74	-	2	29	64 - 60
65+	145	1	127	-	-	17	+65
Not Stated	6	3	2	-	-	1	غير مبين
Total	3500	26	2481	30	20	943	المجموع
Both Sexes							كلا الجنسين
10 - 14	1279	7	1058	18	1	195	14 - 10
15 - 19	1091	8	542	30	15	496	19 - 15
20 - 24	1093	10	419	7	15	642	24 - 20
25 - 29	853	7	292	3	13	538	29 - 25
30 - 34	685	-	228	4	12	441	34 - 30
35 - 39	503	2	167	2	6	326	39 - 35
40 - 44	344	1	110	1	7	225	44 - 40
45 - 49	219	1	83	-	8	127	49 - 45
50 - 54	207	2	75	-	9	121	54 - 50
55 - 59	170	4	65	-	5	96	59 - 55
60 - 64	195	3	89	1	4	98	64 - 60
65+	273	3	191	-	8	71	+65
Not Stated	12	5	2	-	-	5	غير مبين
Total	6924	53	3321	66	103	3381	المجموع

جدول (37 تابع): السكان الفلسطينيون 10 سنوات فأكثر حسب فئات العمر بالسنوات والجنس والعلاقة بقوة العمل ونوع التجمع

Table (37 Cont.): Palestinian Population 10 Years and Over by Age Groups in Years, Sex, Activity Status and Type of Locality

(مخيمات، Camps)

Age and Sex	المجموع Total	العلاقة بقوة العمل					العمر والجنس
		Activity Status		نشطون اقتصادياً			
		غير مبين Not Stated	غير نشطين اقتصادياً Not Economically Active	متعطّل لم يسبق له العمل Unemployed Never Worked	متعطّل سبق له العمل Unemployed Ever Worked	مشتغل Employed	
Male							ذكور
10 - 14	384	2	352	10	1	19	14 - 10
15 - 19	397	5	217	23	9	143	19 - 15
20 - 24	285	-	22	3	16	244	24 - 20
25 - 29	248	-	8	4	9	227	29 - 25
30 - 34	217	-	5	1	5	206	34 - 30
35 - 39	144	-	4	1	5	134	39 - 35
40 - 44	98	-	6	-	4	88	44 - 40
45 - 49	69	3	4	-	5	57	49 - 45
50 - 54	49	-	4	-	1	44	54 - 50
55 - 59	37	-	11	-	4	22	59 - 55
60 - 64	31	2	17	-	1	11	64 - 60
65+	81	1	64	-	-	16	+65
Not Stated	2	-	1	-	1	-	غير مبين
Total	2042	13	715	42	61	1211	المجموع
Female							إناث
10 - 14	346	2	339	2	-	3	14 - 10
15 - 19	307	-	294	5	-	8	19 - 15
20 - 24	276	1	237	1	4	33	24 - 20
25 - 29	241	-	214	3	-	24	29 - 25
30 - 34	182	-	152	2	-	28	34 - 30
35 - 39	150	1	124	-	-	25	39 - 35
40 - 44	109	-	96	1	-	12	44 - 40
45 - 49	75	-	65	1	-	9	49 - 45
50 - 54	71	-	64	-	-	7	54 - 50
55 - 59	54	-	51	-	-	3	59 - 55
60 - 64	36	-	34	-	-	2	64 - 60
65+	111	4	103	-	-	4	+65
Not Stated	1	-	1	-	-	-	غير مبين
Total	1959	8	1774	15	4	158	المجموع
Both Sexes							كلا الجنسين
10 - 14	730	4	691	12	1	22	14 - 10
15 - 19	704	5	511	28	9	151	19 - 15
20 - 24	561	1	259	4	20	277	24 - 20
25 - 29	489	-	222	7	9	251	29 - 25
30 - 34	399	-	157	3	5	234	34 - 30
35 - 39	294	1	128	1	5	159	39 - 35
40 - 44	207	-	102	1	4	100	44 - 40
45 - 49	144	3	69	1	5	66	49 - 45
50 - 54	120	-	68	-	1	51	54 - 50
55 - 59	91	-	62	-	4	25	59 - 55
60 - 64	67	2	51	-	1	13	64 - 60
65+	192	5	167	-	-	20	+65
Not Stated	3	-	2	-	1	-	غير مبين
Total	4001	21	2489	57	65	1369	المجموع

جدول (37 تابع): السكان الفلسطينيون 10 سنوات فأكثر حسب فئات العمر بالسنوات والجنس والعلاقة بقوة العمل ونوع التجمع

Table (37 Cont.): Palestinian Population 10 Years and Over by Age Groups in Years, Sex, Activity Status and Type of Locality

(المجموع، Total)

Age and Sex	المجموع Total	العلاقة بقوة العمل					العمر والجنس
		Activity Status		نشاطون اقتصادياً			
		غير مبين Not Stated	غير نشيطين اقتصادياً Not Economically Active	متعطّل لم يسبق له العمل Unemployed Never Worked	متعطّل سبق له العمل Unemployed Ever Worked	مشتغل Employed	
Male							ذكور
10 - 14	1785	10	1581	23	2	169	14 - 10
15 - 19	1762	13	807	104	35	803	19 - 15
20 - 24	1584	10	140	42	63	1329	24 - 20
25 - 29	1386	8	44	22	43	1269	29 - 25
30 - 34	1090	2	19	7	31	1031	34 - 30
35 - 39	831	1	19	2	21	788	39 - 35
40 - 44	581	4	19	2	22	534	44 - 40
45 - 49	443	3	24	-	27	389	49 - 45
50 - 54	391	1	36	1	29	324	54 - 50
55 - 59	267	1	39	1	26	200	59 - 55
60 - 64	249	4	71	2	29	143	64 - 60
65+	435	3	254	-	41	137	+65
Not Stated	12	2	2	-	1	7	غير مبين
Total	10816	62	3055	206	370	7123	المجموع
Female							إناث
10 - 14	1693	5	1587	14	-	87	14 - 10
15 - 19	1604	17	1338	50	5	194	19 - 15
20 - 24	1575	13	1149	39	16	358	24 - 20
25 - 29	1290	7	931	23	7	322	29 - 25
30 - 34	1085	7	768	11	13	286	34 - 30
35 - 39	796	6	574	2	9	205	39 - 35
40 - 44	556	3	414	4	7	128	44 - 40
45 - 49	448	1	335	2	5	105	49 - 45
50 - 54	398	5	318	-	3	72	54 - 50
55 - 59	302	7	243	-	4	48	59 - 55
60 - 64	290	3	243	-	5	39	64 - 60
65+	552	14	511	-	2	25	+65
Not Stated	8	3	4	-	-	1	غير مبين
Total	10597	91	8415	145	76	1870	المجموع
Both Sexes							كلا الجنسين
10 - 14	3478	15	3168	37	2	256	14 - 10
15 - 19	3366	30	2145	154	40	997	19 - 15
20 - 24	3159	23	1289	81	79	1687	24 - 20
25 - 29	2676	15	975	45	50	1591	29 - 25
30 - 34	2175	9	787	18	44	1317	34 - 30
35 - 39	1627	7	593	4	30	993	39 - 35
40 - 44	1137	7	433	6	29	662	44 - 40
45 - 49	891	4	359	2	32	494	49 - 45
50 - 54	789	6	354	1	32	396	54 - 50
55 - 59	569	8	282	1	30	248	59 - 55
60 - 64	539	7	314	2	34	182	64 - 60
65+	987	17	765	-	43	162	+65
Not Stated	20	5	6	-	1	8	غير مبين
Total	21413	153	11470	351	446	8993	المجموع

جدول 38: السكان الفلسطينيين 10 سنوات فأكثر حسب عدد سنوات الدراسة وفئات العمر بالسنوات والعلاقة بقوة العمل والجنس ونوع التجمع

Table 38: Palestinian Population 10 Years and Over by Years of Schooling, Age Groups in Years, Activity Status, Sex and Type of Locality (Urban, حضر)

Years of Schooling	Age	المجموع Total			العلاقة بقوة العمل والجنس															العمر	سنوات الدراسة
					Activity Status and Sex									نشطون اقتصادياً							
		غير مبين Not Stated			غير نشيطين اقتصادياً Not Economically Active			Economically Active			متعطّل سبق له العمل Unemployed Ever Worked			متعطّل لم يسبق له العمل Unemployed Never Worked			مشتغل Employed				
		كلا الجنسين Both Sexes	إناث Female	ذكور Male	كلا الجنسين Both Sexes	إناث Female	ذكور Male	كلا الجنسين Both Sexes	إناث Female	ذكور Male	كلا الجنسين Both Sexes	إناث Female	ذكور Male	كلا الجنسين Both Sexes	إناث Female	ذكور Male	كلا الجنسين Both Sexes	إناث Female	ذكور Male		
0	10 - 14	8	2	6	-	-	-	8	2	6	-	-	-	-	-	-	-	-	-	14 - 10	0
	15 - 19	21	12	9	2	2	-	17	10	7	2	-	2	-	-	-	-	-	-	19 - 15	
	20 - 24	22	11	11	-	-	-	17	11	6	-	-	-	-	-	-	5	-	5	24 - 20	
	25 - 29	25	11	14	1	-	1	14	10	4	1	1	-	-	-	-	9	-	9	29 - 25	
	30 - 34	27	18	9	-	-	-	15	15	-	-	-	-	1	-	1	11	3	8	34 - 30	
	35 - 39	30	25	5	1	1	-	21	19	2	-	-	-	1	1	-	7	4	3	39 - 35	
	40 - 44	50	41	9	1	-	1	36	35	1	-	-	-	1	1	-	12	5	7	44 - 40	
	45 - 49	76	58	18	-	-	-	53	47	6	-	-	-	2	-	2	21	11	10	49 - 45	
	50 - 54	112	87	25	4	4	-	75	71	4	-	-	-	3	-	3	30	12	18	54 - 50	
	55 - 59	109	86	23	2	2	-	79	77	2	1	-	1	3	1	2	24	6	18	59 - 55	
	60 - 64	107	84	23	1	1	-	88	79	9	-	-	-	3	-	3	15	4	11	64 - 60	
65+	282	197	85	7	7	-	245	187	58	-	-	-	10	1	9	20	2	18	+65		
Not Stated	1	-	1	-	-	-	-	-	-	-	-	-	-	-	-	1	-	1	غير مبين		
Total	870	632	238	19	17	2	668	563	105	4	1	3	24	4	20	155	47	108	المجموع		
1 - 6	10 - 14	970	466	504	3	1	2	932	454	478	5	3	2	-	-	-	30	8	22	14 - 10	6 - 1
	15 - 19	209	82	127	3	1	2	71	57	14	17	2	15	4	1	3	114	21	93	19 - 15	
	20 - 24	270	108	162	4	1	3	84	77	7	12	6	6	6	-	6	164	24	140	24 - 20	
	25 - 29	256	115	141	2	2	-	91	88	3	4	3	1	6	-	6	153	22	131	29 - 25	
	30 - 34	246	119	127	-	-	-	98	96	2	4	3	1	6	1	5	138	19	119	34 - 30	
	35 - 39	202	114	88	-	-	-	94	92	2	-	-	-	3	1	2	105	21	84	39 - 35	
	40 - 44	177	99	78	-	-	-	77	73	4	1	1	-	7	3	4	92	22	70	44 - 40	
	45 - 49	146	65	81	-	-	-	62	56	6	-	-	-	5	1	4	79	8	71	49 - 45	
	50 - 54	154	70	84	-	-	-	74	66	8	-	-	-	7	-	7	73	4	69	54 - 50	
	55 - 59	107	44	63	1	1	-	52	42	10	-	-	-	8	-	8	46	1	45	59 - 55	
	60 - 64	105	38	67	-	-	-	55	37	18	1	-	1	15	-	15	34	1	33	64 - 60	
65+	152	54	98	1	1	-	100	52	48	-	-	-	19	1	18	32	-	32	+65		
Not Stated	3	1	2	-	-	-	1	1	-	-	-	-	-	-	-	2	-	2	غير مبين		
Total	2997	1375	1622	14	7	7	1791	1191	600	44	18	26	86	8	78	1062	151	911	المجموع		

جدول (38 تابع): السكان الفلسطينيون 10 سنوات فأكثر حسب عدد سنوات الدراسة وفئات العمر بالسنوات والعلاقة بقوة العمل والجنس ونوع التجمع

Table (38 Cont.): Palestinian Population 10 Years and Over by Years of Schooling, Age Groups in Years, Activity Status, Sex and Type of Locality (Urban, حضر)

Years of Schooling	Age	المجموع Total			العلاقة بقوة العمل والجنس															العمر	سنوات الدراسة
					Activity Status and Sex									نشطون اقتصادياً							
		غير مبين Not Stated			غير نشيطين اقتصادياً Not Economically Active			Economically Active			متعطّل سبق له العمل Unemployed Ever Worked			متعطّل لم يسبق له العمل Unemployed Never Worked			مشتغل Employed				
		كلا الجنسين Both Sexes	إناث Female	ذكور Male	كلا الجنسين Both Sexes	إناث Female	ذكور Male	كلا الجنسين Both Sexes	إناث Female	ذكور Male	كلا الجنسين Both Sexes	إناث Female	ذكور Male	كلا الجنسين Both Sexes	إناث Female	ذكور Male	كلا الجنسين Both Sexes	إناث Female	ذكور Male		
7 - 9	10 - 14	491	257	234	1	-	1	479	256	223	2	-	2	-	-	-	9	1	8	14 - 10	9 - 7
	15 - 19	607	298	309	6	5	1	417	253	164	34	12	22	7	3	4	143	25	118	19 - 15	
	20 - 24	385	194	191	-	-	-	162	157	5	10	4	6	15	1	14	198	32	166	24 - 20	
	25 - 29	375	169	206	2	2	-	144	140	4	6	2	4	7	1	6	216	24	192	29 - 25	
	30 - 34	233	111	122	2	1	1	100	97	3	1	-	1	1	-	1	129	13	116	34 - 30	
	35 - 39	196	91	105	2	2	-	76	75	1	1	1	-	8	1	7	109	12	97	39 - 35	
	40 - 44	121	57	64	1	1	-	52	49	3	-	-	-	4	2	2	64	5	59	44 - 40	
	45 - 49	86	38	48	-	-	-	35	32	3	-	-	-	5	-	5	46	6	40	49 - 45	
	50 - 54	72	34	38	-	-	-	37	32	5	-	-	-	2	-	2	33	2	31	54 - 50	
	55 - 59	31	10	21	1	1	-	12	9	3	-	-	-	3	-	3	15	-	15	59 - 55	
	60 - 64	21	10	11	-	-	-	14	9	5	-	-	-	3	-	3	4	1	3	64 - 60	
65+	38	19	19	-	-	-	30	19	11	-	-	-	-	-	-	8	-	8	+65		
Not Stated	-	-	-	-	-	-	-	-	-	-	-	-	-	-	-	-	-	-	-	غير مبين	
Total	2656	1288	1368	15	12	3	1558	1128	430	54	19	35	55	8	47	974	121	853	المجموع		
10 - 12	10 - 14	-	-	-	-	-	-	-	-	-	-	-	-	-	-	-	-	-	-	14 - 10	12 - 10
	15 - 19	696	364	332	4	4	-	555	329	226	43	16	27	5	-	5	89	15	74	19 - 15	
	20 - 24	572	285	287	5	5	-	224	201	23	32	21	11	17	2	15	294	56	238	24 - 20	
	25 - 29	420	200	220	-	-	-	162	158	4	10	6	4	9	1	8	239	35	204	29 - 25	
	30 - 34	355	174	181	3	3	-	138	135	3	2	1	1	11	4	7	201	31	170	34 - 30	
	35 - 39	186	90	96	1	1	-	73	73	-	-	-	-	1	-	1	111	16	95	39 - 35	
	40 - 44	132	49	83	-	-	-	40	38	2	2	2	-	2	-	2	88	9	79	44 - 40	
	45 - 49	113	50	63	-	-	-	44	43	1	1	1	-	5	2	3	63	4	59	49 - 45	
	50 - 54	64	19	45	-	-	-	21	17	4	1	-	1	3	1	2	39	1	38	54 - 50	
	55 - 59	28	10	18	-	-	-	7	7	-	-	-	-	2	1	1	19	2	17	59 - 55	
	60 - 64	20	7	13	-	-	-	10	5	5	-	-	-	3	2	1	7	-	7	64 - 60	
65+	36	19	17	-	-	-	25	17	8	-	-	-	4	-	4	7	2	5	+65		
Not Stated	1	-	1	-	-	-	1	-	1	-	-	-	-	-	-	-	-	-	-	غير مبين	
Total	2623	1267	1356	13	13	-	1300	1023	277	91	47	44	62	13	49	1157	171	986	المجموع		

جدول (38 تابع): السكان الفلسطينيون 10 سنوات فأكثر حسب عدد سنوات الدراسة وفئات العمر بالسنوات والعلاقة بقوة العمل والجنس ونوع التجمع

Table (38 Cont.): Palestinian Population 10 Years and Over by Years of Schooling, Age Groups in Years, Activity Status, Sex and Type of Locality (Urban, حضر)

Years of Schooling	Age	المجموع Total			العلاقة بقوة العمل والجنس															العمر	سنوات الدراسة		
					Activity Status and Sex									نشطون اقتصادياً									
		غير مبين Not Stated			غير نشيطين اقتصادياً Not Economically Active			Economically Active						مشتغل									
		كلا الجنسين Both Sexes	إناث Female	ذكور Male	كلا الجنسين Both Sexes	إناث Female	ذكور Male	كلا الجنسين Both Sexes	إناث Female	ذكور Male	كلا الجنسين Both Sexes	إناث Female	ذكور Male	كلا الجنسين Both Sexes	إناث Female	ذكور Male	كلا الجنسين Both Sexes	إناث Female	ذكور Male				
13+	10 - 14	-	-	-	-	-	-	-	-	-	-	-	-	-	-	-	-	-	-	-	14 - 10	+13	
	15 - 19	36	18	18	-	-	-	32	16	16	-	-	-	-	-	-	4	2	2	-	19 - 15		
	20 - 24	251	142	109	-	-	-	124	80	44	16	5	11	5	4	1	106	53	53	-	24 - 20		
	25 - 29	252	120	132	-	-	-	49	36	13	14	8	6	6	3	3	183	73	110	-	29 - 25		
	30 - 34	226	113	113	1	1	-	50	46	4	4	2	2	8	3	5	163	61	102	-	34 - 30		
	35 - 39	215	74	141	-	-	-	33	31	2	-	-	-	6	4	2	176	39	137	-	39 - 35		
	40 - 44	104	31	73	3	2	1	15	14	1	1	-	1	4	-	4	81	15	66	-	44 - 40		
	45 - 49	107	35	72	-	-	-	13	13	-	-	-	-	2	1	1	92	21	71	-	49 - 45		
	50 - 54	60	14	46	-	-	-	4	2	2	-	-	-	7	2	5	49	10	39	-	54 - 50		
	55 - 59	32	6	26	-	-	-	4	2	2	-	-	-	5	1	4	23	3	20	-	59 - 55		
	60 - 64	23	8	15	-	-	-	7	5	2	-	-	-	5	1	4	11	2	9	-	64 - 60		
	65+	12	6	6	-	-	-	7	6	1	-	-	-	2	-	2	3	-	3	-	+65		
	Not Stated	-	-	-	-	-	-	-	-	-	-	-	-	-	-	-	-	-	-	-	-	غير مبين	
	Total	1318	567	751	4	3	1	338	251	87	35	15	20	50	19	31	891	279	612	-	المجموع		
Not Stated	10 - 14	-	-	-	-	-	-	-	-	-	-	-	-	-	-	-	-	-	-	-	-	14 - 10	غير مبين
	15 - 19	2	-	2	2	-	2	-	-	-	-	-	-	-	-	-	-	-	-	-	-	19 - 15	
	20 - 24	5	-	5	3	-	3	-	-	-	-	-	-	1	-	1	1	-	1	-	1	24 - 20	
	25 - 29	6	2	4	3	1	2	1	1	-	-	-	-	-	-	-	2	-	2	-	2	29 - 25	
	30 - 34	4	2	2	3	2	1	1	-	1	-	-	-	-	-	-	-	-	-	-	-	34 - 30	
	35 - 39	1	1	-	-	-	-	1	1	-	-	-	-	-	-	-	-	-	-	-	-	39 - 35	
	40 - 44	2	1	1	1	-	1	1	1	-	-	-	-	-	-	-	-	-	-	-	-	44 - 40	
	45 - 49	-	-	-	-	-	-	-	-	-	-	-	-	-	-	-	-	-	-	-	-	49 - 45	
	50 - 54	-	-	-	-	-	-	-	-	-	-	-	-	-	-	-	-	-	-	-	-	54 - 50	
	55 - 59	1	1	-	-	-	-	1	1	-	-	-	-	-	-	-	-	-	-	-	-	59 - 55	
	60 - 64	1	1	-	1	1	-	-	-	-	-	-	-	-	-	-	-	-	-	-	-	64 - 60	
	65+	2	1	1	1	1	-	-	-	-	-	-	-	-	-	-	1	-	1	-	1	+65	
	Not Stated	-	-	-	-	-	-	-	-	-	-	-	-	-	-	-	-	-	-	-	-	غير مبين	
	Total	24	9	15	14	5	9	5	4	1	-	-	-	1	-	1	4	-	4	-	4	المجموع	

جدول (38 تابع): السكان الفلسطينيين 10 سنوات فأكثر حسب عدد سنوات الدراسة وفئات العمر بالسنوات والعلاقة بقوة العمل والجنس ونوع التجمع

Table (38 Cont.): Palestinian Population 10 Years and Over by Years of Schooling, Age Groups in Years, Activity Status, Sex and Type of Locality
(حضر, Urban)

Years of Schooling	Age	المجموع Total			العلاقة بقوة العمل والجنس															العمر	سنوات الدراسة
					Activity Status and Sex									نشطون اقتصادياً							
		غير مبين Not Stated			غير نشطين اقتصادياً Not Economically Active			Economically Active						مشتغل							
		Unemployed Never Worked			Unemployed Ever Worked			Employed													
كلا الجنسين Both Sexes	إناث Female	ذكور Male	كلا الجنسين Both Sexes	إناث Female	ذكور Male	كلا الجنسين Both Sexes	إناث Female	ذكور Male	كلا الجنسين Both Sexes	إناث Female	ذكور Male	كلا الجنسين Both Sexes	إناث Female	ذكور Male	كلا الجنسين Both Sexes	إناث Female	ذكور Male	كلا الجنسين Both Sexes	إناث Female	ذكور Male	
Total	10 - 14	1469	725	744	4	1	3	1419	712	707	7	3	4	-	-	-	39	9	30	14 - 10	المجموع
	15 - 19	1571	774	797	17	12	5	1092	665	427	96	30	66	16	4	12	350	63	287	19 - 15	
	20 - 24	1505	740	765	12	6	6	611	526	85	70	36	34	44	7	37	768	165	603	24 - 20	
	25 - 29	1334	617	717	8	5	3	461	433	28	35	20	15	28	5	23	802	154	648	29 - 25	
	30 - 34	1091	537	554	9	7	2	402	389	13	11	6	5	27	8	19	642	127	515	34 - 30	
	35 - 39	830	395	435	4	4	-	298	291	7	1	1	-	19	7	12	508	92	416	39 - 35	
	40 - 44	586	278	308	6	3	3	221	210	11	4	3	1	18	6	12	337	56	281	44 - 40	
	45 - 49	528	246	282	-	-	-	207	191	16	1	1	-	19	4	15	301	50	251	49 - 45	
	50 - 54	462	224	238	4	4	-	211	188	23	1	-	1	22	3	19	224	29	195	54 - 50	
	55 - 59	308	157	151	4	4	-	155	138	17	1	-	1	21	3	18	127	12	115	59 - 55	
	60 - 64	277	148	129	2	2	-	174	135	39	1	-	1	29	3	26	71	8	63	64 - 60	
	65+	522	296	226	9	9	-	407	281	126	-	-	-	35	2	33	71	4	67	+65	
	Not Stated	5	1	4	-	-	-	2	1	1	-	-	-	-	-	-	3	-	3	غير مبين	
	Total	10488	5138	5350	79	57	22	5660	4160	1500	228	100	128	278	52	226	4243	769	3474	المجموع	

جدول (38 تابع): السكان الفلسطينيين 10 سنوات فأكثر حسب عدد سنوات الدراسة وفئات العمر بالسنوات والعلاقة بقوة العمل والجنس ونوع التجمع

Table (38 Cont.): Palestinian Population 10 Years and Over by Years of Schooling, Age Groups in Years, Activity Status, Sex and Type of Locality
(ريف, Rural)

Years of Schooling	Age	المجموع Total			العلاقة بقوة العمل والجنس															العمر	سنوات الدراسة
					Activity Status and Sex									نشطون اقتصادياً							
		غير مبين Not Stated			غير نشيطين اقتصادياً Not Economically Active			Economically Active			متعطّل سبق له العمل Unemployed Never Worked		متعطّل سبق له العمل Unemployed Ever Worked		مشتغل Employed						
		كلا الجنسين Both Sexes	إناث Female	ذكور Male	كلا الجنسين Both Sexes	إناث Female	ذكور Male	كلا الجنسين Both Sexes	إناث Female	ذكور Male	كلا الجنسين Both Sexes	إناث Female	ذكور Male	كلا الجنسين Both Sexes	إناث Female	ذكور Male	كلا الجنسين Both Sexes	إناث Female	ذكور Male		
0	10 - 14	22	15	7	1	-	1	5	4	1	5	3	2	-	-	-	11	8	3	14 - 10	0
	15 - 19	47	35	12	-	-	-	26	25	1	2	2	-	1	1	-	18	7	11	19 - 15	
	20 - 24	66	58	8	1	1	-	43	39	4	1	1	-	-	-	-	21	17	4	24 - 20	
	25 - 29	73	62	11	-	-	-	41	40	1	-	-	-	-	-	-	32	22	10	29 - 25	
	30 - 34	99	93	6	-	-	-	54	54	-	2	2	-	1	1	-	42	36	6	34 - 30	
	35 - 39	121	106	15	2	1	1	61	61	-	1	1	-	-	-	-	57	43	14	39 - 35	
	40 - 44	104	86	18	-	-	-	51	51	-	-	-	-	2	1	1	51	34	17	44 - 40	
	45 - 49	112	88	24	1	1	-	56	52	4	-	-	-	3	1	2	52	34	18	49 - 45	
	50 - 54	116	83	33	2	1	1	53	50	3	-	-	-	3	-	3	58	32	26	54 - 50	
	55 - 59	134	84	50	4	3	1	57	49	8	-	-	-	3	-	3	70	32	38	59 - 55	
	60 - 64	158	100	58	2	1	1	78	69	9	-	-	-	2	1	1	76	29	47	64 - 60	
65+	228	140	88	2	1	1	171	122	49	-	-	-	3	-	3	52	17	35	+65		
Not Stated	3	2	1	3	2	1	-	-	-	-	-	-	-	-	-	-	-	-	-	غير مبين	
Total	1283	952	331	18	11	7	696	616	80	11	9	2	18	5	13	540	311	229	المجموع		
1 - 6	10 - 14	909	431	478	6	2	4	764	379	385	12	5	7	1	-	1	126	45	81	14 - 10	6 - 1
	15 - 19	292	128	164	3	2	1	88	77	11	12	3	9	4	-	4	185	46	139	19 - 15	
	20 - 24	342	184	158	1	1	-	123	123	-	2	-	2	6	3	3	210	57	153	24 - 20	
	25 - 29	284	171	113	3	1	2	122	120	2	-	-	-	4	-	4	155	50	105	29 - 25	
	30 - 34	226	127	99	-	-	-	81	81	-	-	-	-	4	2	2	141	44	97	34 - 30	
	35 - 39	181	83	98	-	-	-	60	57	3	-	-	-	4	1	3	117	25	92	39 - 35	
	40 - 44	120	49	71	1	-	1	33	32	1	1	-	1	3	-	3	82	17	65	44 - 40	
	45 - 49	57	27	30	-	-	-	21	21	-	-	-	-	3	-	3	33	6	27	49 - 45	
	50 - 54	53	12	41	-	-	-	12	11	1	-	-	-	1	-	1	40	1	39	54 - 50	
	55 - 59	28	5	23	-	-	-	7	4	3	-	-	-	1	-	1	20	1	19	59 - 55	
	60 - 64	28	5	23	1	-	1	9	5	4	1	-	1	-	-	-	17	-	17	64 - 60	
65+	31	-	31	-	-	-	13	-	13	-	-	-	3	-	3	15	-	15	+65		
Not Stated	1	1	-	-	-	-	-	-	-	-	-	-	-	-	-	1	1	-	غير مبين		
Total	2552	1223	1329	15	6	9	1333	910	423	28	8	20	34	6	28	1142	293	849	المجموع		

جدول (38 تابع): السكان الفلسطينيون 10 سنوات فأكثر حسب عدد سنوات الدراسة وفئات العمر بالسنوات والعلاقة بقوة العمل والجنس ونوع التجمع

Table (38 Cont.): Palestinian Population 10 Years and Over by Years of Schooling, Age Groups in Years, Activity Status, Sex and Type of Locality (Rural, ريف)

Years of Schooling	Age	المجموع Total			العلاقة بقوة العمل والجنس															العمر	سنوات الدراسة	
					Activity Status and Sex									نشطون اقتصادياً								
		غير مبين Not Stated			غير نشيطين اقتصادياً Not Economically Active			Economically Active						مشتغل								
		كلا الجنسين Both Sexes	إناث Female	ذكور Male	كلا الجنسين Both Sexes	إناث Female	ذكور Male	متعطّل لم يسبق له العمل Unemployed Never Worked			متعطّل سبق له العمل Unemployed Ever Worked			المجموع								
كلا الجنسين Both Sexes	إناث Female	ذكور Male	كلا الجنسين Both Sexes	إناث Female	ذكور Male	كلا الجنسين Both Sexes	إناث Female	ذكور Male	كلا الجنسين Both Sexes	إناث Female	ذكور Male	كلا الجنسين Both Sexes	إناث Female	ذكور Male	كلا الجنسين Both Sexes	إناث Female	ذكور Male					
7 - 9	10 - 14	347	175	172	-	-	-	288	152	136	1	1	-	-	-	-	58	22	36	14 - 10	9 - 7	
	15 - 19	472	208	264	3	2	1	216	145	71	12	7	5	10	-	10	231	54	177	19 - 15		
	20 - 24	341	165	176	3	3	-	121	117	4	1	-	1	4	2	2	212	43	169	24 - 20		
	25 - 29	244	93	151	-	-	-	66	66	-	2	-	2	7	1	6	169	26	143	29 - 25		
	30 - 34	183	85	98	-	-	-	54	54	-	-	-	-	4	-	4	125	31	94	34 - 30		
	35 - 39	104	36	68	-	-	-	29	26	3	-	-	-	1	-	1	74	10	64	39 - 35		
	40 - 44	75	19	56	-	-	-	15	14	1	-	-	-	1	-	1	59	5	54	44 - 40		
	45 - 49	25	3	22	-	-	-	2	2	-	-	-	-	1	-	1	22	1	21	49 - 45		
	50 - 54	15	5	10	-	-	-	7	5	2	-	-	-	1	-	1	7	-	7	54 - 50		
	55 - 59	-	-	-	-	-	-	-	-	-	-	-	-	-	-	-	-	-	-	-		59 - 55
	60 - 64	4	-	4	-	-	-	-	-	-	-	-	-	-	-	-	4	-	4	64 - 60		
65+	5	2	3	-	-	-	2	2	-	-	-	-	2	-	2	1	-	1	+65			
Not Stated	2	-	2	-	-	-	-	-	-	-	-	-	-	-	-	2	-	2	غير مبين			
Total	1817	791	1026	6	5	1	800	583	217	16	8	8	31	3	28	964	192	772	المجموع			
10 - 12	10 - 14	-	-	-	-	-	-	-	-	-	-	-	-	-	-	-	-	-	-	14 - 10	12 - 10	
	15 - 19	268	144	124	1	1	-	203	126	77	4	3	1	-	-	-	60	14	46	19 - 15		
	20 - 24	289	128	161	2	-	2	103	93	10	2	1	1	5	-	5	177	34	143	24 - 20		
	25 - 29	194	81	113	2	1	1	51	50	1	-	-	-	1	1	-	140	29	111	29 - 25		
	30 - 34	136	49	87	-	-	-	33	32	1	1	-	1	2	1	1	100	16	84	34 - 30		
	35 - 39	60	18	42	-	-	-	13	12	1	-	-	-	1	1	-	46	5	41	39 - 35		
	40 - 44	34	13	21	-	-	-	11	11	-	-	-	-	1	-	1	22	2	20	44 - 40		
	45 - 49	22	8	14	-	-	-	3	3	-	-	-	-	1	-	1	18	5	13	49 - 45		
	50 - 54	13	2	11	-	-	-	3	-	3	-	-	-	2	-	2	8	2	6	54 - 50		
	55 - 59	8	2	6	-	-	-	1	1	-	-	-	-	1	1	-	6	-	6	59 - 55		
	60 - 64	1	-	1	-	-	-	-	-	-	-	-	-	1	-	1	-	-	-	64 - 60		
65+	3	1	2	-	-	-	1	1	-	-	-	-	-	-	-	2	-	2	+65			
Not Stated	3	1	2	-	-	-	1	1	-	-	-	-	-	-	-	2	-	2	غير مبين			
Total	1031	447	584	5	2	3	423	330	93	7	4	3	15	4	11	581	107	474	المجموع			

جدول (38 تابع): السكان الفلسطينيون 10 سنوات فأكثر حسب عدد سنوات الدراسة وفئات العمر بالسنوات والعلاقة بقوة العمل والجنس ونوع التجمع

Table (38 Cont.): Palestinian Population 10 Years and Over by Years of Schooling, Age Groups in Years, Activity Status, Sex and Type of Locality
(ريف, Rural)

Years of Schooling	Age	المجموع Total		العلاقة بقوة العمل والجنس															العمر	سنوات الدراسة	
				Activity Status and Sex									نشاطون اقتصادياً								
		غير مبين Not Stated			غير نشيطين اقتصادياً Not Economically Active			Economically Active			متعطّل سبق له العمل Unemployed Ever Worked			متعطّل لم يسبق له العمل Unemployed Never Worked			مشتغل Employed				
		كلا الجنسين Both Sexes	إناث Female	ذكور Male	كلا الجنسين Both Sexes	إناث Female	ذكور Male	كلا الجنسين Both Sexes	إناث Female	ذكور Male	كلا الجنسين Both Sexes	إناث Female	ذكور Male	كلا الجنسين Both Sexes	إناث Female	ذكور Male	كلا الجنسين Both Sexes	إناث Female			ذكور Male
13+	10 - 14	-	-	-	-	-	-	-	-	-	-	-	-	-	-	-	-	-	-	14 - 10	+13
	15 - 19	9	6	3	-	-	-	9	6	3	-	-	-	-	-	-	-	-	-	19 - 15	
	20 - 24	52	24	28	1	1	-	29	14	15	1	-	1	-	-	21	9	12	24 - 20		
	25 - 29	55	23	32	1	-	1	11	7	4	1	-	1	1	-	1	41	16	25	29 - 25	
	30 - 34	37	10	27	-	-	-	4	4	-	1	1	-	1	1	-	31	4	27	34 - 30	
	35 - 39	35	7	28	-	-	-	3	2	1	1	-	1	-	-	31	5	26	39 - 35		
	40 - 44	11	2	9	-	-	-	-	-	-	-	-	-	-	-	11	2	9	44 - 40		
	45 - 49	3	1	2	-	-	-	1	1	-	-	-	-	-	-	2	-	2	49 - 45		
	50 - 54	10	1	9	-	-	-	-	-	-	-	-	-	2	-	2	8	1	7	54 - 50	
	55 - 59	-	-	-	-	-	-	-	-	-	-	-	-	-	-	-	-	-	-	59 - 55	
	60 - 64	3	1	2	-	-	-	1	-	1	-	-	-	1	1	-	1	-	1	64 - 60	
65+	4	2	2	-	-	-	3	2	1	-	-	-	-	-	1	-	1	-	+65		
Not Stated	-	-	-	-	-	-	-	-	-	-	-	-	-	-	-	-	-	-	-	غير مبين	
Total	219	77	142	2	1	1	61	36	25	4	1	3	5	2	3	147	37	110	المجموع		
Not Stated	10 - 14	1	1	-	-	-	-	1	1	-	-	-	-	-	-	-	-	-	-	14 - 10	غير مبين
	15 - 19	3	2	1	1	-	1	-	-	-	-	-	-	-	-	2	2	-	-	19 - 15	
	20 - 24	3	-	3	2	-	2	-	-	-	-	-	-	-	-	1	-	1	-	24 - 20	
	25 - 29	3	2	1	1	-	1	1	1	-	-	-	-	-	-	1	1	-	-	29 - 25	
	30 - 34	4	2	2	-	-	-	2	2	-	-	-	-	-	-	2	-	2	-	34 - 30	
	35 - 39	2	1	1	-	-	-	1	1	-	-	-	-	-	-	1	-	1	-	39 - 35	
	40 - 44	-	-	-	-	-	-	-	-	-	-	-	-	-	-	-	-	-	-	44 - 40	
	45 - 49	-	-	-	-	-	-	-	-	-	-	-	-	-	-	-	-	-	-	49 - 45	
	50 - 54	-	-	-	-	-	-	-	-	-	-	-	-	-	-	-	-	-	-	54 - 50	
	55 - 59	-	-	-	-	-	-	-	-	-	-	-	-	-	-	-	-	-	-	59 - 55	
	60 - 64	1	-	1	-	-	-	1	-	1	-	-	-	-	-	-	-	-	-	64 - 60	
65+	2	-	2	1	-	1	1	-	1	-	-	-	-	-	-	-	-	-	+65		
Not Stated	3	2	1	2	1	1	1	1	-	-	-	-	-	-	-	-	-	-	-	غير مبين	
Total	22	10	12	7	1	6	8	6	2	-	-	-	-	-	-	7	3	4	المجموع		

جدول (38 تابع): السكان الفلسطينيين 10 سنوات فأكثر حسب عدد سنوات الدراسة وفئات العمر بالسنوات والعلاقة بقوة العمل والجنس ونوع التجمع

Table (38 Cont.): Palestinian Population 10 Years and Over by Years of Schooling, Age Groups in Years, Activity Status, Sex and Type of Locality
(ريف, Rural)

Years of Schooling Age		المجموع Total			العلاقة بقوة العمل والجنس															سنوات الدراسة العمر	
					Activity Status and Sex									نشيطون اقتصادياً							
		غير مبين Not Stated			غير نشيطين اقتصادياً Not Economically Active			Economically Active						مشتغل							
		Unemployed Never Worked			Unemployed Ever Worked			Employed													
كلا الجنسين Both Sexes	إناث Female	ذكور Male	كلا الجنسين Both Sexes	إناث Female	ذكور Male	كلا الجنسين Both Sexes	إناث Female	ذكور Male	كلا الجنسين Both Sexes	إناث Female	ذكور Male	كلا الجنسين Both Sexes	إناث Female	ذكور Male	كلا الجنسين Both Sexes	إناث Female	ذكور Male	كلا الجنسين Both Sexes	إناث Female	ذكور Male	
Total	10 - 14	1279	622	657	7	2	5	1058	536	522	18	9	9	1	-	1	195	75	120	14 - 10	المجموع
	15 - 19	1091	523	568	8	5	3	542	379	163	30	15	15	15	1	14	496	123	373	19 - 15	
	20 - 24	1093	559	534	10	6	4	419	386	33	7	2	5	15	5	10	642	160	482	24 - 20	
	25 - 29	853	432	421	7	2	5	292	284	8	3	-	3	13	2	11	538	144	394	29 - 25	
	30 - 34	685	366	319	-	-	-	228	227	1	4	3	1	12	5	7	441	131	310	34 - 30	
	35 - 39	503	251	252	2	1	1	167	159	8	2	1	1	6	2	4	326	88	238	39 - 35	
	40 - 44	344	169	175	1	-	1	110	108	2	1	-	1	7	1	6	225	60	165	44 - 40	
	45 - 49	219	127	92	1	1	-	83	79	4	-	-	-	8	1	7	127	46	81	49 - 45	
	50 - 54	207	103	104	2	1	1	75	66	9	-	-	-	9	-	9	121	36	85	54 - 50	
	55 - 59	170	91	79	4	3	1	65	54	11	-	-	-	5	1	4	96	33	63	59 - 55	
	60 - 64	195	106	89	3	1	2	89	74	15	1	-	1	4	2	2	98	29	69	64 - 60	
	65+	273	145	128	3	1	2	191	127	64	-	-	-	8	-	8	71	17	54	+65	
	Not Stated	12	6	6	5	3	2	2	2	-	-	-	-	-	-	-	5	1	4	غير مبين	
	Total	6924	3500	3424	53	26	27	3321	2481	840	66	30	36	103	20	83	3381	943	2438	المجموع	

جدول (38 تابع): السكان الفلسطينيين 10 سنوات فأكثر حسب عدد سنوات الدراسة وفئات العمر بالسنوات والعلاقة بقوة العمل والجنس ونوع التجمع

Table (38 Cont.): Palestinian Population 10 Years and Over by Years of Schooling, Age Groups in Years, Activity Status, Sex and Type of Locality
(Camps, مخيمات)

Years of Schooling	Age	المجموع Total			العلاقة بقوة العمل والجنس															العمر	سنوات الدراسة
					Activity Status and Sex									نشطون اقتصادياً							
		غير مبين Not Stated			غير نشيطين اقتصادياً Not Economically Active			Economically Active						مشتغل							
		كلا الجنسين Both Sexes	إناث Female	ذكور Male	كلا الجنسين Both Sexes	إناث Female	ذكور Male	متعطّل لم يسبق له العمل Unemployed Never Worked			متعطّل سبق له العمل Unemployed Ever Worked			مشتغل Employed							
كلا الجنسين Both Sexes	إناث Female	ذكور Male	كلا الجنسين Both Sexes	إناث Female	ذكور Male	كلا الجنسين Both Sexes	إناث Female	ذكور Male	كلا الجنسين Both Sexes	إناث Female	ذكور Male	كلا الجنسين Both Sexes	إناث Female	ذكور Male	كلا الجنسين Both Sexes	إناث Female	ذكور Male				
0	10 - 14	7	4	3	-	-	-	6	3	3	-	-	-	-	-	-	1	1	-	14 - 10	0
	15 - 19	13	11	2	-	-	-	12	11	1	-	-	-	-	-	-	1	-	1	19 - 15	
	20 - 24	21	18	3	-	-	-	16	16	-	-	-	-	-	-	-	5	2	3	24 - 20	
	25 - 29	36	30	6	-	-	-	27	27	-	1	-	1	-	-	-	8	3	5	29 - 25	
	30 - 34	31	28	3	-	-	-	21	21	-	-	-	-	-	-	-	10	7	3	34 - 30	
	35 - 39	39	30	9	1	1	-	26	26	-	-	-	-	-	-	-	12	3	9	39 - 35	
	40 - 44	38	32	6	-	-	-	29	28	1	-	-	-	-	-	-	9	4	5	44 - 40	
	45 - 49	45	35	10	2	-	2	33	33	-	-	-	-	-	-	-	10	2	8	49 - 45	
	50 - 54	52	43	9	-	-	-	39	38	1	-	-	-	-	-	-	13	5	8	54 - 50	
	55 - 59	61	46	15	-	-	-	49	45	4	-	-	-	3	-	3	9	1	8	59 - 55	
	60 - 64	46	33	13	1	-	1	38	31	7	-	-	-	1	-	1	6	2	4	64 - 60	
	65+	159	105	54	5	4	1	143	98	45	-	-	-	-	-	-	11	3	8	+65	
	Not Stated	2	1	1	-	-	-	2	1	1	-	-	-	-	-	-	-	-	-	غير مبين	
	Total	550	416	134	9	5	4	441	378	63	1	-	1	4	-	4	95	33	62	المجموع	
1 - 6	10 - 14	523	243	280	4	2	2	493	239	254	8	1	7	-	-	-	18	1	17	14 - 10	6 - 1
	15 - 19	127	43	84	3	-	3	53	41	12	9	-	9	6	-	6	56	2	54	19 - 15	
	20 - 24	140	61	79	-	-	-	57	53	4	-	-	-	6	-	6	77	8	69	24 - 20	
	25 - 29	125	54	71	-	-	-	53	51	2	1	-	1	3	-	3	68	3	65	29 - 25	
	30 - 34	96	46	50	-	-	-	43	40	3	-	-	-	2	-	2	51	6	45	34 - 30	
	35 - 39	93	52	41	-	-	-	50	47	3	-	-	-	1	-	1	42	5	37	39 - 35	
	40 - 44	68	40	28	-	-	-	39	35	4	1	1	-	1	-	1	27	4	23	44 - 40	
	45 - 49	45	23	22	-	-	-	22	19	3	-	-	-	2	-	2	21	4	17	49 - 45	
	50 - 54	46	23	23	-	-	-	25	22	3	-	-	-	1	-	1	20	1	19	54 - 50	
	55 - 59	17	6	11	-	-	-	9	5	4	-	-	-	1	-	1	7	1	6	59 - 55	
	60 - 64	15	-	15	-	-	-	8	-	8	-	-	-	-	-	-	7	-	7	64 - 60	
	65+	31	6	25	-	-	-	23	5	18	-	-	-	-	-	-	8	1	7	+65	
	Not Stated	-	-	-	-	-	-	-	-	-	-	-	-	-	-	-	-	-	-	غير مبين	
	Total	1326	597	729	7	2	5	875	557	318	19	2	17	23	-	23	402	36	366	المجموع	

جدول (38 تابع): السكان الفلسطينيون 10 سنوات فأكثر حسب عدد سنوات الدراسة وفئات العمر بالسنوات والعلاقة بقوة العمل والجنس ونوع التجمع

Table (38 Cont.): Palestinian Population 10 Years and Over by Years of Schooling, Age Groups in Years, Activity Status, Sex and Type of Locality
(Camps, مخيمات)

Years of Schooling	Age	المجموع Total			العلاقة بقوة العمل والجنس															العمر	سنوات الدراسة
					Activity Status and Sex									نشطون اقتصادياً							
		غير مبين Not Stated			غير نشيطين اقتصادياً Not Economically Active			Economically Active						مشتغل							
		كلا الجنسين Both Sexes	إناث Female	ذكور Male	كلا الجنسين Both Sexes	إناث Female	ذكور Male	متعطّل لم يسبق له العمل Unemployed Never Worked			متعطّل سبق له العمل Unemployed Ever Worked			المشغول Employed							
كلا الجنسين Both Sexes	إناث Female	ذكور Male	كلا الجنسين Both Sexes	إناث Female	ذكور Male	كلا الجنسين Both Sexes	إناث Female	ذكور Male	كلا الجنسين Both Sexes	إناث Female	ذكور Male	كلا الجنسين Both Sexes	إناث Female	ذكور Male	كلا الجنسين Both Sexes	إناث Female	ذكور Male				
7 - 9	10 - 14	200	99	101	-	-	-	192	97	95	4	1	3	1	-	1	3	1	2	14 - 10	9 - 7
	15 - 19	332	147	185	1	-	1	244	139	105	14	4	10	2	-	2	71	4	67	19 - 15	
	20 - 24	208	100	108	1	1	-	93	91	2	3	-	3	7	3	4	104	5	99	24 - 20	
	25 - 29	155	81	74	-	-	-	74	74	-	2	1	1	2	-	2	77	6	71	29 - 25	
	30 - 34	142	51	91	-	-	-	45	44	1	1	1	-	2	-	2	94	6	88	34 - 30	
	35 - 39	70	31	39	-	-	-	25	25	-	-	-	-	2	-	2	43	6	37	39 - 35	
	40 - 44	47	20	27	-	-	-	19	19	-	-	-	-	3	-	3	25	1	24	44 - 40	
	45 - 49	22	8	14	1	-	1	8	7	1	-	-	-	1	-	1	12	1	11	49 - 45	
	50 - 54	7	2	5	-	-	-	2	2	-	-	-	-	-	-	-	5	-	5	54 - 50	
	55 - 59	8	2	6	-	-	-	4	1	3	-	-	-	-	-	-	4	1	3	59 - 55	
	60 - 64	-	-	-	-	-	-	-	-	-	-	-	-	-	-	-	-	-	-	64 - 60	
65+	2	-	2	-	-	-	1	-	1	-	-	-	-	-	-	1	-	1	+65		
Not Stated	-	-	-	-	-	-	-	-	-	-	-	-	-	-	-	-	-	-	-	غير مبين	
Total	1193	541	652	3	1	2	707	499	208	24	7	17	20	3	17	439	31	408	المجموع		
10 - 12	10 - 14	-	-	-	-	-	-	-	-	-	-	-	-	-	-	-	-	-	-	14 - 10	12 - 10
	15 - 19	223	100	123	1	-	1	194	97	97	4	1	3	1	-	1	23	2	21	19 - 15	
	20 - 24	151	76	75	-	-	-	74	67	7	-	-	-	5	1	4	72	8	64	24 - 20	
	25 - 29	120	58	62	-	-	-	53	52	1	2	1	1	2	-	2	63	5	58	29 - 25	
	30 - 34	94	40	54	-	-	-	39	38	1	1	1	-	-	-	-	54	1	53	34 - 30	
	35 - 39	52	22	30	-	-	-	17	17	-	1	-	1	1	-	1	33	5	28	39 - 35	
	40 - 44	36	12	24	-	-	-	12	12	-	-	-	-	-	-	-	24	-	24	44 - 40	
	45 - 49	21	8	13	-	-	-	6	6	-	1	1	-	1	-	1	13	1	12	49 - 45	
	50 - 54	11	2	9	-	-	-	1	1	-	-	-	-	-	-	-	10	1	9	54 - 50	
	55 - 59	2	-	2	-	-	-	-	-	-	-	-	-	-	-	-	2	-	2	59 - 55	
	60 - 64	2	-	2	-	-	-	2	-	2	-	-	-	-	-	-	-	-	-	64 - 60	
65+	-	-	-	-	-	-	-	-	-	-	-	-	-	-	-	-	-	-	+65		
Not Stated	-	-	-	-	-	-	-	-	-	-	-	-	-	-	-	-	-	-	-	غير مبين	
Total	712	318	394	1	-	1	398	290	108	9	4	5	10	1	9	294	23	271	المجموع		

جدول (38 تابع): السكان الفلسطينيين 10 سنوات فأكثر حسب عدد سنوات الدراسة وفئات العمر بالسنوات والعلاقة بقوة العمل والجنس ونوع التجمع

Table (38 Cont.): Palestinian Population 10 Years and Over by Years of Schooling, Age Groups in Years, Activity Status, Sex and Type of Locality
(Camps, مخيمات)

Years of Schooling	Age	المجموع Total		العلاقة بقوة العمل والجنس															العمر	سنوات الدراسة	
				Activity Status and Sex									نشاطون اقتصادياً								
		غير مبين Not Stated			غير نشيطين اقتصادياً Not Economically Active			Economically Active			متعطّل سبق له العمل Unemployed Ever Worked			متعطّل لم يسبق له العمل Unemployed Never Worked			مشتغل Employed				
		كلا الجنسين Both Sexes	إناث Female	ذكور Male	كلا الجنسين Both Sexes	إناث Female	ذكور Male	كلا الجنسين Both Sexes	إناث Female	ذكور Male	كلا الجنسين Both Sexes	إناث Female	ذكور Male	كلا الجنسين Both Sexes	إناث Female	ذكور Male	كلا الجنسين Both Sexes	إناث Female			ذكور Male
13+	10 - 14	-	-	-	-	-	-	-	-	-	-	-	-	-	-	-	-	-	-	14 - 10	+13
	15 - 19	8	6	2	-	-	-	8	6	2	-	-	-	-	-	-	-	-	-	19 - 15	
	20 - 24	41	21	20	-	-	-	19	10	9	1	1	-	2	-	2	19	10	9	24 - 20	
	25 - 29	53	18	35	-	-	-	15	10	5	1	1	-	2	-	2	35	7	28	29 - 25	
	30 - 34	36	17	19	-	-	-	9	9	-	1	-	1	1	-	1	25	8	17	34 - 30	
	35 - 39	38	15	23	-	-	-	10	9	1	-	-	-	1	-	1	27	6	21	39 - 35	
	40 - 44	18	5	13	-	-	-	3	2	1	-	-	-	-	-	-	15	3	12	44 - 40	
	45 - 49	11	1	10	-	-	-	-	-	-	-	-	-	1	-	1	10	1	9	49 - 45	
	50 - 54	3	-	3	-	-	-	-	-	-	-	-	-	-	-	-	3	-	3	54 - 50	
	55 - 59	3	-	3	-	-	-	-	-	-	-	-	-	-	-	-	3	-	3	59 - 55	
	60 - 64	3	3	-	-	-	-	3	3	-	-	-	-	-	-	-	-	-	-	64 - 60	
65+	-	-	-	-	-	-	-	-	-	-	-	-	-	-	-	-	-	-	-	+65	
Not Stated	-	-	-	-	-	-	-	-	-	-	-	-	-	-	-	-	-	-	-	غير مبين	
Total	214	86	128	-	-	-	67	49	18	3	2	1	7	-	7	137	35	102	المجموع		
Not Stated	10 - 14	-	-	-	-	-	-	-	-	-	-	-	-	-	-	-	-	-	-	14 - 10	غير مبين
	15 - 19	1	-	1	-	-	-	-	-	-	1	-	1	-	-	-	-	-	-	19 - 15	
	20 - 24	-	-	-	-	-	-	-	-	-	-	-	-	-	-	-	-	-	-	24 - 20	
	25 - 29	-	-	-	-	-	-	-	-	-	-	-	-	-	-	-	-	-	-	29 - 25	
	30 - 34	-	-	-	-	-	-	-	-	-	-	-	-	-	-	-	-	-	-	34 - 30	
	35 - 39	2	-	2	-	-	-	-	-	-	-	-	-	-	-	-	-	-	-	39 - 35	
	40 - 44	-	-	-	-	-	-	-	-	-	-	-	-	-	-	-	-	-	-	44 - 40	
	45 - 49	-	-	-	-	-	-	-	-	-	-	-	-	-	-	-	-	-	-	49 - 45	
	50 - 54	1	1	-	-	-	-	1	1	-	-	-	-	-	-	-	-	-	-	54 - 50	
	55 - 59	-	-	-	-	-	-	-	-	-	-	-	-	-	-	-	-	-	-	59 - 55	
	60 - 64	1	-	1	1	-	1	-	-	-	-	-	-	-	-	-	-	-	-	64 - 60	
65+	-	-	-	-	-	-	-	-	-	-	-	-	-	-	-	-	-	-	-	+65	
Not Stated	1	-	1	-	-	-	-	-	-	-	-	-	1	-	1	-	-	-	-	غير مبين	
Total	6	1	5	1	-	1	1	1	-	1	-	1	1	-	1	2	-	2	المجموع		

جدول (38 تابع): السكان الفلسطينيين 10 سنوات فأكثر حسب عدد سنوات الدراسة وفئات العمر بالسنوات والعلاقة بقوة العمل والجنس ونوع التجمع

Table (38 Cont.): Palestinian Population 10 Years and Over by Years of Schooling, Age Groups in Years, Activity Status, Sex and Type of Locality
(Camps, مخيمات)

Years of Schooling Age		المجموع Total			العلاقة بقوة العمل والجنس															سنوات الدراسة العمر	
					Activity Status and Sex									نشطون اقتصادياً							
		غير مبين Not Stated			غير نشيطين اقتصادياً Not Economically Active			Economically Active													
								متعطّل لم يسبق له العمل Unemployed Never Worked		متعطّل سبق له العمل Unemployed Ever Worked		مشتغل Employed									
كلا الجنسين Both Sexes	إناث Female	ذكور Male	كلا الجنسين Both Sexes	إناث Female	ذكور Male	كلا الجنسين Both Sexes	إناث Female	ذكور Male	كلا الجنسين Both Sexes	إناث Female	ذكور Male	كلا الجنسين Both Sexes	إناث Female	ذكور Male	كلا الجنسين Both Sexes	إناث Female	ذكور Male	كلا الجنسين Both Sexes	إناث Female	ذكور Male	
Total	10 - 14	730	346	384	4	2	2	691	339	352	12	2	10	1	-	1	22	3	19	14 - 10	المجموع
	15 - 19	704	307	397	5	-	5	511	294	217	28	5	23	9	-	9	151	8	143	19 - 15	
	20 - 24	561	276	285	1	1	-	259	237	22	4	1	3	20	4	16	277	33	244	24 - 20	
	25 - 29	489	241	248	-	-	-	222	214	8	7	3	4	9	-	9	251	24	227	29 - 25	
	30 - 34	399	182	217	-	-	-	157	152	5	3	2	1	5	-	5	234	28	206	34 - 30	
	35 - 39	294	150	144	1	1	-	128	124	4	1	-	1	5	-	5	159	25	134	39 - 35	
	40 - 44	207	109	98	-	-	-	102	96	6	1	1	-	4	-	4	100	12	88	44 - 40	
	45 - 49	144	75	69	3	-	3	69	65	4	1	1	-	5	-	5	66	9	57	49 - 45	
	50 - 54	120	71	49	-	-	-	68	64	4	-	-	-	1	-	1	51	7	44	54 - 50	
	55 - 59	91	54	37	-	-	-	62	51	11	-	-	-	4	-	4	25	3	22	59 - 55	
	60 - 64	67	36	31	2	-	2	51	34	17	-	-	-	1	-	1	13	2	11	64 - 60	
	65+	192	111	81	5	4	1	167	103	64	-	-	-	-	-	-	20	4	16	+65	
	Not Stated	3	1	2	-	-	-	2	1	1	-	-	-	1	-	1	-	-	-	غير مبين	
	Total	4001	1959	2042	21	8	13	2489	1774	715	57	15	42	65	4	61	1369	158	1211	المجموع	

جدول (38 تابع): السكان الفلسطينيين 10 سنوات فأكثر حسب عدد سنوات الدراسة وفئات العمر بالسنوات والعلاقة بقوة العمل والجنس ونوع التجمع

Table (38 Cont.): Palestinian Population 10 Years and Over by Years of Schooling, Age Groups in Years, Activity Status, Sex and Type of Locality
(المجموع، Total)

Years of Schooling	Age	المجموع Total			العلاقة بقوة العمل والجنس															العمر	سنوات الدراسة
					Activity Status and Sex									نشطون اقتصادياً							
		غير مبين Not Stated			غير نشيطين اقتصادياً Not Economically Active			Economically Active			متعطّل سبق له العمل Unemployed Ever Worked			متعطّل لم يسبق له العمل Unemployed Never Worked			مشتغل Employed				
		كلا الجنسين Both Sexes	إناث Female	ذكور Male	كلا الجنسين Both Sexes	إناث Female	ذكور Male	كلا الجنسين Both Sexes	إناث Female	ذكور Male	كلا الجنسين Both Sexes	إناث Female	ذكور Male	كلا الجنسين Both Sexes	إناث Female	ذكور Male	كلا الجنسين Both Sexes	إناث Female	ذكور Male		
0	10 - 14	37	21	16	1	-	1	19	9	10	5	3	2	-	-	-	12	9	3	14 - 10	0
	15 - 19	81	58	23	2	2	-	55	46	9	4	2	2	1	1	-	19	7	12	19 - 15	
	20 - 24	109	87	22	1	1	-	76	66	10	1	1	-	-	-	-	31	19	12	24 - 20	
	25 - 29	134	103	31	1	-	1	82	77	5	2	1	1	-	-	-	49	25	24	29 - 25	
	30 - 34	157	139	18	-	-	-	90	90	-	2	2	-	2	1	1	63	46	17	34 - 30	
	35 - 39	190	161	29	4	3	1	108	106	2	1	1	-	1	1	-	76	50	26	39 - 35	
	40 - 44	192	159	33	1	-	1	116	114	2	-	-	-	3	2	1	72	43	29	44 - 40	
	45 - 49	233	181	52	3	1	2	142	132	10	-	-	-	5	1	4	83	47	36	49 - 45	
	50 - 54	280	213	67	6	5	1	167	159	8	-	-	-	6	-	6	101	49	52	54 - 50	
	55 - 59	304	216	88	6	5	1	185	171	14	1	-	1	9	1	8	103	39	64	59 - 55	
	60 - 64	311	217	94	4	2	2	204	179	25	-	-	-	6	1	5	97	35	62	64 - 60	
	65+	669	442	227	14	12	2	559	407	152	-	-	-	13	1	12	83	22	61	+65	
	Not Stated	6	3	3	3	2	1	2	1	1	-	-	-	-	-	-	1	-	1	غير مبين	
	Total	2703	2000	703	46	33	13	1805	1557	248	16	10	6	46	9	37	790	391	399	المجموع	
1 - 6	10 - 14	2402	1140	1262	13	5	8	2189	1072	1117	25	9	16	1	-	1	174	54	120	14 - 10	6 - 1
	15 - 19	628	253	375	9	3	6	212	175	37	38	5	33	14	1	13	355	69	286	19 - 15	
	20 - 24	752	353	399	5	2	3	264	253	11	14	6	8	18	3	15	451	89	362	24 - 20	
	25 - 29	665	340	325	5	3	2	266	259	7	5	3	2	13	-	13	376	75	301	29 - 25	
	30 - 34	568	292	276	-	-	-	222	217	5	4	3	1	12	3	9	330	69	261	34 - 30	
	35 - 39	476	249	227	-	-	-	204	196	8	-	-	-	8	2	6	264	51	213	39 - 35	
	40 - 44	365	188	177	1	-	1	149	140	9	3	2	1	11	3	8	201	43	158	44 - 40	
	45 - 49	248	115	133	-	-	-	105	96	9	-	-	-	10	1	9	133	18	115	49 - 45	
	50 - 54	253	105	148	-	-	-	111	99	12	-	-	-	9	-	9	133	6	127	54 - 50	
	55 - 59	152	55	97	1	1	-	68	51	17	-	-	-	10	-	10	73	3	70	59 - 55	
	60 - 64	148	43	105	1	-	1	72	42	30	2	-	2	15	-	15	58	1	57	64 - 60	
	65+	214	60	154	1	1	-	136	57	79	-	-	-	22	1	21	55	1	54	+65	
	Not Stated	4	2	2	-	-	-	1	1	-	-	-	-	-	-	-	3	1	2	غير مبين	
	Total	6875	3195	3680	36	15	21	3999	2658	1341	91	28	63	143	14	129	2606	480	2126	المجموع	

جدول (38 تابع): السكان الفلسطينيون 10 سنوات فأكثر حسب عدد سنوات الدراسة وفئات العمر بالسنوات والعلاقة بقوة العمل والجنس ونوع التجمع

Table (38 Cont.): Palestinian Population 10 Years and Over by Years of Schooling, Age Groups in Years, Activity Status, Sex and Type of Locality
(المجموع، Total)

Years of Schooling	Age	المجموع Total			العلاقة بقوة العمل والجنس															العمر	سنوات الدراسة
					Activity Status and Sex									نشطون اقتصادياً							
		غير مبين Not Stated			غير نشيطين اقتصادياً Not Economically Active			Economically Active						مشتغل							
		كلا الجنسين Both Sexes	إناث Female	ذكور Male	كلا الجنسين Both Sexes	إناث Female	ذكور Male	متعطّل لم يسبق له العمل Unemployed Never Worked			متعطّل سبق له العمل Unemployed Ever Worked			مشتغل Employed							
كلا الجنسين Both Sexes	إناث Female	ذكور Male	كلا الجنسين Both Sexes	إناث Female	ذكور Male	كلا الجنسين Both Sexes	إناث Female	ذكور Male	كلا الجنسين Both Sexes	إناث Female	ذكور Male	كلا الجنسين Both Sexes	إناث Female	ذكور Male	كلا الجنسين Both Sexes	إناث Female	ذكور Male				
7 - 9	10 - 14	1038	531	507	1	-	1	959	505	454	7	2	5	1	-	1	70	24	46	14 - 10	9 - 7
	15 - 19	1411	653	758	10	7	3	877	537	340	60	23	37	19	3	16	445	83	362	19 - 15	
	20 - 24	934	459	475	4	4	-	376	365	11	14	4	10	26	6	20	514	80	434	24 - 20	
	25 - 29	774	343	431	2	2	-	284	280	4	10	3	7	16	2	14	462	56	406	29 - 25	
	30 - 34	558	247	311	2	1	1	199	195	4	2	1	1	7	-	7	348	50	298	34 - 30	
	35 - 39	370	158	212	2	2	-	130	126	4	1	1	-	11	1	10	226	28	198	39 - 35	
	40 - 44	243	96	147	1	1	-	86	82	4	-	-	-	8	2	6	148	11	137	44 - 40	
	45 - 49	133	49	84	1	-	1	45	41	4	-	-	-	7	-	7	80	8	72	49 - 45	
	50 - 54	94	41	53	-	-	-	46	39	7	-	-	-	3	-	3	45	2	43	54 - 50	
	55 - 59	39	12	27	1	1	-	16	10	6	-	-	-	3	-	3	19	1	18	59 - 55	
	60 - 64	25	10	15	-	-	-	14	9	5	-	-	-	3	-	3	8	1	7	64 - 60	
65+	45	21	24	-	-	-	33	21	12	-	-	-	2	-	2	10	-	10	+65		
Not Stated	2	-	2	-	-	-	-	-	-	-	-	-	-	-	-	2	-	2	غير مبين		
Total	5666	2620	3046	24	18	6	3065	2210	855	94	34	60	106	14	92	2377	344	2033	المجموع		
10 - 12	10 - 14	-	-	-	-	-	-	-	-	-	-	-	-	-	-	-	-	-	-	14 - 10	12 - 10
	15 - 19	1187	608	579	6	5	1	952	552	400	51	20	31	6	-	6	172	31	141	19 - 15	
	20 - 24	1012	489	523	7	5	2	401	361	40	34	22	12	27	3	24	543	98	445	24 - 20	
	25 - 29	734	339	395	2	1	1	266	260	6	12	7	5	12	2	10	442	69	373	29 - 25	
	30 - 34	585	263	322	3	3	-	210	205	5	4	2	2	13	5	8	355	48	307	34 - 30	
	35 - 39	298	130	168	1	1	-	103	102	1	1	-	1	3	1	2	190	26	164	39 - 35	
	40 - 44	202	74	128	-	-	-	63	61	2	2	2	-	3	-	3	134	11	123	44 - 40	
	45 - 49	156	66	90	-	-	-	53	52	1	2	2	-	7	2	5	94	10	84	49 - 45	
	50 - 54	88	23	65	-	-	-	25	18	7	1	-	1	5	1	4	57	4	53	54 - 50	
	55 - 59	38	12	26	-	-	-	8	8	-	-	-	-	3	2	1	27	2	25	59 - 55	
	60 - 64	23	7	16	-	-	-	12	5	7	-	-	-	4	2	2	7	-	7	64 - 60	
65+	39	20	19	-	-	-	26	18	8	-	-	-	4	-	4	9	2	7	+65		
Not Stated	4	1	3	-	-	-	2	1	1	-	-	-	-	-	-	2	-	2	غير مبين		
Total	4366	2032	2334	19	15	4	2121	1643	478	107	55	52	87	18	69	2032	301	1731	المجموع		

جدول (38 تابع): السكان الفلسطينيون 10 سنوات فأكثر حسب عدد سنوات الدراسة وفئات العمر بالسنوات والعلاقة بقوة العمل والجنس ونوع التجمع

Table (38 Cont.): Palestinian Population 10 Years and Over by Years of Schooling, Age Groups in Years, Activity Status, Sex and Type of Locality
(المجموع، Total)

Years of Schooling	Age	المجموع Total			العلاقة بقوة العمل والجنس															العمر	سنوات الدراسة	
					Activity Status and Sex									نشاطون اقتصادياً								
		غير مبين Not Stated			غير نشيطين اقتصادياً Not Economically Active			Economically Active						مشتغل								
		كلا الجنسين Both Sexes	إناث Female	ذكور Male	كلا الجنسين Both Sexes	إناث Female	ذكور Male	كلا الجنسين Both Sexes	إناث Female	ذكور Male	متعطّل لم يسبق له العمل Unemployed Never Worked			متعطّل سبق له العمل Unemployed Ever Worked			المجموع					
كلا الجنسين Both Sexes	إناث Female	ذكور Male	كلا الجنسين Both Sexes	إناث Female	ذكور Male	كلا الجنسين Both Sexes	إناث Female	ذكور Male	كلا الجنسين Both Sexes	إناث Female	ذكور Male	كلا الجنسين Both Sexes	إناث Female	ذكور Male	كلا الجنسين Both Sexes	إناث Female	ذكور Male					
13+	10 - 14	-	-	-	-	-	-	-	-	-	-	-	-	-	-	-	-	-	-	14 - 10	+13	
	15 - 19	53	30	23	-	-	-	49	28	21	-	-	-	-	-	-	4	2	2	19 - 15		
	20 - 24	344	187	157	1	1	-	172	104	68	18	6	12	7	4	3	146	72	74	24 - 20		
	25 - 29	360	161	199	1	-	1	75	53	22	16	9	7	9	3	6	259	96	163	29 - 25		
	30 - 34	299	140	159	1	1	-	63	59	4	6	3	3	10	4	6	219	73	146	34 - 30		
	35 - 39	288	96	192	-	-	-	46	42	4	1	-	1	7	4	3	234	50	184	39 - 35		
	40 - 44	133	38	95	3	2	1	18	16	2	1	-	1	4	-	4	107	20	87	44 - 40		
	45 - 49	121	37	84	-	-	-	14	14	-	-	-	-	3	1	2	104	22	82	49 - 45		
	50 - 54	73	15	58	-	-	-	4	2	2	-	-	-	9	2	7	60	11	49	54 - 50		
	55 - 59	35	6	29	-	-	-	4	2	2	-	-	-	5	1	4	26	3	23	59 - 55		
	60 - 64	29	12	17	-	-	-	11	8	3	-	-	-	6	2	4	12	2	10	64 - 60		
	65+	16	8	8	-	-	-	10	8	2	-	-	-	2	-	2	4	-	4	+65		
	Not Stated	-	-	-	-	-	-	-	-	-	-	-	-	-	-	-	-	-	-	-	غير مبين	
	Total	1751	730	1021	6	4	2	466	336	130	42	18	24	62	21	41	1175	351	824	المجموع		
Not Stated	10 - 14	1	1	-	-	-	-	1	1	-	-	-	-	-	-	-	-	-	-	14 - 10	غير مبين	
	15 - 19	6	2	4	3	-	3	-	-	-	1	-	1	-	-	-	2	2	-	19 - 15		
	20 - 24	8	-	8	5	-	5	-	-	-	-	-	-	1	-	1	2	-	2	24 - 20		
	25 - 29	9	4	5	4	1	3	2	2	-	-	-	-	-	-	-	3	1	2	29 - 25		
	30 - 34	8	4	4	3	2	1	3	2	1	-	-	-	-	-	-	2	-	2	34 - 30		
	35 - 39	5	2	3	-	-	-	2	2	-	-	-	-	-	-	-	3	-	3	39 - 35		
	40 - 44	2	1	1	1	-	1	1	1	-	-	-	-	-	-	-	-	-	-	44 - 40		
	45 - 49	-	-	-	-	-	-	-	-	-	-	-	-	-	-	-	-	-	-	49 - 45		
	50 - 54	1	1	-	-	-	-	1	1	-	-	-	-	-	-	-	-	-	-	54 - 50		
	55 - 59	1	1	-	-	-	-	1	1	-	-	-	-	-	-	-	-	-	-	59 - 55		
	60 - 64	3	1	2	2	1	1	1	-	1	-	-	-	-	-	-	-	-	-	64 - 60		
	65+	4	1	3	2	1	1	1	-	1	-	-	-	-	-	-	1	-	1	+65		
	Not Stated	4	2	2	2	1	1	1	1	-	-	-	-	1	-	1	-	-	-	-	غير مبين	
	Total	52	20	32	22	6	16	14	11	3	1	-	1	2	-	2	13	3	10	المجموع		

جدول (38 تابع): السكان الفلسطينيين 10 سنوات فأكثر حسب عدد سنوات الدراسة وفئات العمر بالسنوات والعلاقة بقوة العمل والجنس ونوع التجمع

Table (38 Cont.): Palestinian Population 10 Years and Over by Years of Schooling, Age Groups in Years, Activity Status, Sex and Type of Locality
(المجموع، Total)

Years of Schooling Age		المجموع Total			العلاقة بقوة العمل والجنس															سنوات الدراسة العمر	
					Activity Status and Sex									نشطون اقتصادياً							
		غير مبين Not Stated			غير نشيطين اقتصادياً Not Economically Active			Economically Active													
								متعطّل لم يسبق له العمل Unemployed Never Worked		متعطّل سبق له العمل Unemployed Ever Worked		مشتغل Employed									
كلا الجنسين Both Sexes	إناث Female	ذكور Male	كلا الجنسين Both Sexes	إناث Female	ذكور Male	كلا الجنسين Both Sexes	إناث Female	ذكور Male	كلا الجنسين Both Sexes	إناث Female	ذكور Male	كلا الجنسين Both Sexes	إناث Female	ذكور Male	كلا الجنسين Both Sexes	إناث Female	ذكور Male	كلا الجنسين Both Sexes	إناث Female	ذكور Male	
Total	10 - 14	3478	1693	1785	15	5	10	3168	1587	1581	37	14	23	2	-	2	256	87	169	14 - 10	المجموع
	15 - 19	3366	1604	1762	30	17	13	2145	1338	807	154	50	104	40	5	35	997	194	803	19 - 15	
	20 - 24	3159	1575	1584	23	13	10	1289	1149	140	81	39	42	79	16	63	1687	358	1329	24 - 20	
	25 - 29	2676	1290	1386	15	7	8	975	931	44	45	23	22	50	7	43	1591	322	1269	29 - 25	
	30 - 34	2175	1085	1090	9	7	2	787	768	19	18	11	7	44	13	31	1317	286	1031	34 - 30	
	35 - 39	1627	796	831	7	6	1	593	574	19	4	2	2	30	9	21	993	205	788	39 - 35	
	40 - 44	1137	556	581	7	3	4	433	414	19	6	4	2	29	7	22	662	128	534	44 - 40	
	45 - 49	891	448	443	4	1	3	359	335	24	2	2	-	32	5	27	494	105	389	49 - 45	
	50 - 54	789	398	391	6	5	1	354	318	36	1	-	1	32	3	29	396	72	324	54 - 50	
	55 - 59	569	302	267	8	7	1	282	243	39	1	-	1	30	4	26	248	48	200	59 - 55	
	60 - 64	539	290	249	7	3	4	314	243	71	2	-	2	34	5	29	182	39	143	64 - 60	
	65+	987	552	435	17	14	3	765	511	254	-	-	-	43	2	41	162	25	137	+65	
	Not Stated	20	8	12	5	3	2	6	4	2	-	-	-	1	-	1	8	1	7	غير مبين	
	Total	21413	10597	10816	153	91	62	11470	8415	3055	351	145	206	446	76	370	8993	1870	7123	المجموع	

جدول 39: السكان الفلسطينيين 10 سنوات فأكثر حسب الحالة الزوجية وفئات العمر بالسنوات والعلاقة بقوة العمل والجنس ونوع التجمع

Table 39: Palestinian Population 10 Years and Over by Marital Status, Age Groups in Years, Activity Status, Sex and Type of Locality (Urban, حضر)

Marital Status	Age	المجموع Total			العلاقة بقوة العمل والجنس															العمر	الحالة الزوجية
		Activity Status and Sex			نشيطون اقتصادياً									مشغول							
		غير مبين Not Stated			غير نشيطين اقتصادياً Not Economically Active			متعطّل لم يسبق له العمل Unemployed Never Worked			متعطّل سبق له العمل Unemployed Ever Worked			مشتغل Employed							
		كلا الجنسين Both Sexes	إناث Female	ذكور Male	كلا الجنسين Both Sexes	إناث Female	ذكور Male	كلا الجنسين Both Sexes	إناث Female	ذكور Male	كلا الجنسين Both Sexes	إناث Female	ذكور Male	كلا الجنسين Both Sexes	إناث Female	ذكور Male	كلا الجنسين Both Sexes	إناث Female	ذكور Male		
Never Married	12 - 14	857	435	422	3	-	3	815	427	388	7	3	4	-	-	-	32	5	27	14 - 12	لم يتزوج أبداً
	15 - 19	1414	626	788	14	9	5	954	527	427	92	28	64	15	4	11	339	58	281	19 - 15	
	20 - 24	919	327	592	6	2	4	248	166	82	61	31	30	37	5	32	567	123	444	24 - 20	
	25 - 29	435	154	281	3	3	-	77	53	24	23	14	9	14	2	12	318	82	236	29 - 25	
	30 - 34	186	102	84	1	1	-	50	44	6	8	4	4	3	-	3	124	53	71	34 - 30	
	35 - 39	83	56	27	2	2	-	31	26	5	1	1	-	4	1	3	45	26	19	39 - 35	
	40 - 44	41	32	9	2	1	1	19	16	3	2	2	-	1	1	-	17	12	5	44 - 40	
	45 - 49	26	20	6	-	-	-	12	12	-	-	-	-	2	1	1	12	7	5	49 - 45	
	50 - 54	18	13	5	-	-	-	11	9	2	-	-	-	-	-	-	7	4	3	54 - 50	
	55 - 59	12	8	4	-	-	-	8	5	3	-	-	-	-	-	-	4	3	1	59 - 55	
	60 - 64	12	11	1	-	-	-	10	10	-	-	-	-	-	-	-	2	1	1	64 - 60	
	65+	40	27	13	-	-	-	35	25	10	-	-	-	-	-	-	5	2	3	+65	
Not Stated		3	-	3	-	-	-	1	-	1	-	-	-	-	-	-	2	-	2	غير مبين	
Total		4046	1811	2235	31	18	13	2271	1320	951	194	83	111	76	14	62	1474	376	1098	المجموع	
Legally Married	12 - 14	-	-	-	-	-	-	-	-	-	-	-	-	-	-	-	-	-	-	14 - 12	عقد قران لأول مرة
	15 - 19	27	23	4	1	1	-	18	18	-	2	1	1	-	-	-	6	3	3	19 - 15	
	20 - 24	57	24	33	1	1	-	14	13	1	4	2	2	2	-	2	36	8	28	24 - 20	
	25 - 29	49	6	43	-	-	-	3	3	-	-	-	-	2	-	2	44	3	41	29 - 25	
	30 - 34	10	-	10	-	-	-	-	-	-	-	-	-	-	-	-	10	-	10	34 - 30	
	35 - 39	1	-	1	-	-	-	-	-	-	-	-	-	-	-	-	1	-	1	39 - 35	
	40 - 44	-	-	-	-	-	-	-	-	-	-	-	-	-	-	-	-	-	-	44 - 40	
	45 - 49	-	-	-	-	-	-	-	-	-	-	-	-	-	-	-	-	-	-	49 - 45	
	50 - 54	-	-	-	-	-	-	-	-	-	-	-	-	-	-	-	-	-	-	54 - 50	
	55 - 59	-	-	-	-	-	-	-	-	-	-	-	-	-	-	-	-	-	-	59 - 55	
	60 - 64	-	-	-	-	-	-	-	-	-	-	-	-	-	-	-	-	-	-	64 - 60	
	65+	-	-	-	-	-	-	-	-	-	-	-	-	-	-	-	-	-	-	+	
Not Stated		-	-	-	-	-	-	-	-	-	-	-	-	-	-	-	-	-	-	غير مبين	
Total		144	53	91	2	2	-	35	34	1	6	3	3	4	-	4	97	14	83	المجموع	

جدول (39 تابع): السكان الفلسطينيون 10 سنوات فأكثر حسب الحالة الزوجية وفئات العمر بالسنوات والعلاقة بقوة العمل والجنس ونوع التجمع

Table (39 Cont.): Palestinian Population 10 Years and Over by Marital Status, Age Groups in Years, Activity Status, Sex and Type of Locality (Urban, حضر)

Marital Status	Age	المجموع Total			العلاقة بقوة العمل والجنس نشيطون اقتصادياً															العمر	الحالة الزوجية
					Activity Status and Sex						Economically Active										
		غير مبين Not Stated			غير نشيطين اقتصادياً Not Economically Active			متعطّل لم يسبق له العمل Unemployed Never Worked			متعطّل سبق له العمل Unemployed Ever Worked			مشتغل Employed							
		كلا الجنسين Both Sexes	إناث Female	ذكور Male	كلا الجنسين Both Sexes	إناث Female	ذكور Male	كلا الجنسين Both Sexes	إناث Female	ذكور Male	كلا الجنسين Both Sexes	إناث Female	ذكور Male	كلا الجنسين Both Sexes	إناث Female	ذكور Male	كلا الجنسين Both Sexes	إناث Female	ذكور Male		
Married	12 - 14	-	-	-	-	-	-	-	-	-	-	-	-	-	-	-	-	-	-	14 - 12	متزوج
	15 - 19	121	119	2	2	2	-	115	115	-	-	-	-	-	-	-	4	2	2	19 - 15	
	20 - 24	503	375	128	4	3	1	340	339	1	2	1	1	3	2	1	154	30	124	24 - 20	
	25 - 29	828	443	385	2	1	1	375	371	4	10	5	5	12	3	9	429	63	366	29 - 25	
	30 - 34	867	414	453	4	3	1	343	337	6	3	2	1	21	7	14	496	65	431	34 - 30	
	35 - 39	720	318	402	2	2	-	254	252	2	-	-	-	14	6	8	450	58	392	39 - 35	
	40 - 44	510	214	296	4	2	2	185	177	8	2	1	1	14	2	12	305	32	273	44 - 40	
	45 - 49	457	192	265	-	-	-	168	160	8	1	1	-	17	3	14	271	28	243	49 - 45	
	50 - 54	384	165	219	3	3	-	161	144	17	1	-	1	19	1	18	200	17	183	54 - 50	
	55 - 59	243	98	145	1	1	-	106	92	14	1	-	1	20	2	18	115	3	112	59 - 55	
	60 - 64	202	78	124	-	-	-	107	70	37	1	-	1	29	3	26	65	5	60	64 - 60	
	65+	271	90	181	1	1	-	181	87	94	-	-	-	26	-	26	63	2	61	+65	
Not Stated	1	-	1	-	-	-	-	-	-	-	-	-	-	-	-	1	-	1	غير مبين		
Total	5107	2506	2601	23	18	5	2335	2144	191	21	10	11	175	29	146	2553	305	2248	المجموع		
Divorced	12 - 14	-	-	-	-	-	-	-	-	-	-	-	-	-	-	-	-	-	-	14 - 12	مطلق
	15 - 19	-	-	-	-	-	-	-	-	-	-	-	-	-	-	-	-	-	-	19 - 15	
	20 - 24	10	9	1	-	-	-	5	5	-	2	2	-	-	-	-	3	2	1	24 - 20	
	25 - 29	15	12	3	-	-	-	5	5	-	1	1	-	-	-	-	9	6	3	29 - 25	
	30 - 34	16	12	4	-	-	-	5	5	-	-	-	-	3	1	2	8	6	2	34 - 30	
	35 - 39	15	11	4	-	-	-	5	5	-	-	-	-	1	-	1	9	6	3	39 - 35	
	40 - 44	16	13	3	-	-	-	6	6	-	-	-	-	1	1	-	9	6	3	44 - 40	
	45 - 49	21	13	8	-	-	-	13	7	6	-	-	-	-	-	-	8	6	2	49 - 45	
	50 - 54	16	6	10	-	-	-	7	4	3	-	-	-	1	1	-	8	1	7	54 - 50	
	55 - 59	4	3	1	1	1	-	1	1	-	-	-	-	-	-	-	2	1	1	59 - 55	
	60 - 64	4	3	1	-	-	-	4	3	1	-	-	-	-	-	-	-	-	-	64 - 60	
	65+	9	5	4	-	-	-	9	5	4	-	-	-	-	-	-	-	-	-	+65	
Not Stated	-	-	-	-	-	-	-	-	-	-	-	-	-	-	-	-	-	-	-	غير مبين	
Total	126	87	39	1	1	-	60	46	14	3	3	-	6	3	3	56	34	22	المجموع		

جدول (39 تابع): السكان الفلسطينيون 10 سنوات فأكثر حسب الحالة الزوجية وفئات العمر بالسنوات والعلاقة بقوة العمل والجنس ونوع التجمع

Table (39 Cont.): Palestinian Population 10 Years and Over by Marital Status, Age Groups in Years, Activity Status, Sex and Type of Locality (Urban, حضر)

Marital Status	Age	المجموع Total			العلاقة بقوة العمل والجنس نشيطون اقتصادياً															العمر	الحالة الزوجية		
					Activity Status and Sex						Economic Status												
		غير مبين Not Stated			غير نشيطين اقتصادياً Not Economically Active			متعطّل لم يسبق له العمل Unemployed Never Worked			متعطّل سبق له العمل Unemployed Ever Worked			مشتغل Employed									
		كلا الجنسين Both Sexes	إناث Female	ذكور Male	كلا الجنسين Both Sexes	إناث Female	ذكور Male	كلا الجنسين Both Sexes	إناث Female	ذكور Male	كلا الجنسين Both Sexes	إناث Female	ذكور Male	كلا الجنسين Both Sexes	إناث Female	ذكور Male	كلا الجنسين Both Sexes	إناث Female	ذكور Male				
Widowed	12 - 14	-	-	-	-	-	-	-	-	-	-	-	-	-	-	-	-	-	-	-	14 - 12	أرمل	
	15 - 19	-	-	-	-	-	-	-	-	-	-	-	-	-	-	-	-	-	-	-	-		19 - 15
	20 - 24	2	1	1	-	-	-	-	-	-	-	-	-	-	-	-	2	1	1	-	-		24 - 20
	25 - 29	1	1	-	-	-	-	1	1	-	-	-	-	-	-	-	-	-	-	-	-		29 - 25
	30 - 34	3	3	-	-	-	-	2	2	-	-	-	-	-	-	-	1	1	-	-	-		34 - 30
	35 - 39	11	10	1	-	-	-	8	8	-	-	-	-	-	-	-	3	2	1	-	-		39 - 35
	40 - 44	19	19	-	-	-	-	11	11	-	-	-	-	2	2	-	6	6	-	-	-		44 - 40
	45 - 49	23	20	3	-	-	-	13	11	2	-	-	-	-	-	-	10	9	1	-	-		49 - 45
	50 - 54	41	38	3	-	-	-	32	31	1	-	-	-	2	1	1	7	6	1	-	-		54 - 50
	55 - 59	49	48	1	2	2	-	40	40	-	-	-	-	1	1	-	6	5	1	-	-		59 - 55
	60 - 64	58	55	3	1	1	-	53	52	1	-	-	-	-	-	-	4	2	2	-	-		64 - 60
65+	200	173	27	7	7	-	181	164	17	-	-	-	9	2	7	3	-	3	-	-	+65		
Not Stated		1	1	-	-	-	1	1	-	-	-	-	-	-	-	-	-	-	-	-	-	غير مبين	
Total		408	369	39	10	10	-	342	321	21	-	-	-	14	6	8	42	32	10	-	-	المجموع	
Not Stated	12 - 14	-	-	-	-	-	-	-	-	-	-	-	-	-	-	-	-	-	-	-	-	14 - 12	غير مبين
	15 - 19	9	6	3	-	-	-	5	5	-	2	1	1	1	-	1	1	-	1	-	1	19 - 15	
	20 - 24	14	4	10	1	-	1	4	3	1	1	-	1	2	-	2	6	1	5	-	-	24 - 20	
	25 - 29	6	1	5	3	1	2	-	-	-	1	-	1	-	-	-	2	-	2	-	-	29 - 25	
	30 - 34	9	6	3	4	3	1	2	1	1	-	-	-	-	-	-	3	2	1	-	-	34 - 30	
	35 - 39	-	-	-	-	-	-	-	-	-	-	-	-	-	-	-	-	-	-	-	-	39 - 35	
	40 - 44	-	-	-	-	-	-	-	-	-	-	-	-	-	-	-	-	-	-	-	-	44 - 40	
	45 - 49	1	1	-	-	-	-	1	1	-	-	-	-	-	-	-	-	-	-	-	-	49 - 45	
	50 - 54	3	2	1	1	1	-	-	-	-	-	-	-	-	-	-	2	1	1	-	-	54 - 50	
	55 - 59	-	-	-	-	-	-	-	-	-	-	-	-	-	-	-	-	-	-	-	-	59 - 55	
	60 - 64	1	1	-	1	1	-	-	-	-	-	-	-	-	-	-	-	-	-	-	-	64 - 60	
65+	2	1	1	1	1	-	1	-	1	-	-	-	-	-	-	-	-	-	-	-	+65		
Not Stated		-	-	-	-	-	-	-	-	-	-	-	-	-	-	-	-	-	-	-	-	غير مبين	
Total		45	22	23	11	7	4	13	10	3	4	1	3	3	-	3	14	4	10	-	-	المجموع	

جدول (39 تابع): السكان الفلسطينيون 10 سنوات فأكثر حسب الحالة الزوجية وفئات العمر بالسنوات والعلاقة بقوة العمل والجنس ونوع التجمع

Table (39 Cont.): Palestinian Population 10 Years and Over by Marital Status, Age Groups in Years, Activity Status, Sex and Type of Locality (Urban, حضر)

Marital Status		المجموع Total			العلاقة بقوة العمل والجنس															العمر	الحالة الزوجية
					Activity Status and Sex						نشطون اقتصادياً										
					غير مبين Not Stated			غير نشيطين اقتصادياً Not Economically Active			Economically Active										
											متعطّل لم يسبق له العمل Unemployed Never Worked			متعطّل سبق له العمل Unemployed Ever Worked			مشتغل Employed				
Age		كلا الجنسين Both Sexes	إناث Female	ذكور Male	كلا الجنسين Both Sexes	إناث Female	ذكور Male	كلا الجنسين Both Sexes	إناث Female	ذكور Male	كلا الجنسين Both Sexes	إناث Female	ذكور Male	كلا الجنسين Both Sexes	إناث Female	ذكور Male	كلا الجنسين Both Sexes	إناث Female	ذكور Male		
Total	12 - 14	857	435	422	3	-	3	815	427	388	7	3	4	-	-	-	32	5	27	14 - 12	المجموع
	15 - 19	1571	774	797	17	12	5	1092	665	427	96	30	66	16	4	12	350	63	287	19 - 15	
	20 - 24	1505	740	765	12	6	6	611	526	85	70	36	34	44	7	37	768	165	603	24 - 20	
	25 - 29	1334	617	717	8	5	3	461	433	28	35	20	15	28	5	23	802	154	648	29 - 25	
	30 - 34	1091	537	554	9	7	2	402	389	13	11	6	5	27	8	19	642	127	515	34 - 30	
	35 - 39	830	395	435	4	4	-	298	291	7	1	1	-	19	7	12	508	92	416	39 - 35	
	40 - 44	586	278	308	6	3	3	221	210	11	4	3	1	18	6	12	337	56	281	44 - 40	
	45 - 49	528	246	282	-	-	-	207	191	16	1	1	-	19	4	15	301	50	251	49 - 45	
	50 - 54	462	224	238	4	4	-	211	188	23	1	-	1	22	3	19	224	29	195	54 - 50	
	55 - 59	308	157	151	4	4	-	155	138	17	1	-	1	21	3	18	127	12	115	59 - 55	
	60 - 64	277	148	129	2	2	-	174	135	39	1	-	1	29	3	26	71	8	63	64 - 60	
	65+	522	296	226	9	9	-	407	281	126	-	-	-	35	2	33	71	4	67	+65	
Not Stated	5	1	4	-	-	-	2	1	1	-	-	-	-	-	-	-	3	-	3	غير مبين	
Less than Age of Marriage	10 -11	612	290	322	1	1	-	604	285	319	-	-	-	-	-	-	7	4	3	11 - 10	دون سن الزواج
	Total	10488	5138	5350	79	57	22	5660	4160	1500	228	100	128	278	52	226	4243	769	3474	المجموع	

جدول (39 تابع): السكان الفلسطينيون 10 سنوات فأكثر حسب الحالة الزوجية وفئات العمر بالسنوات والعلاقة بقوة العمل والجنس ونوع التجمع

Table (39 Cont.): Palestinian Population 10 Years and Over by Marital Status, Age Groups in Years, Activity Status, Sex and Type of Locality (Rural, ريف)

Marital Status	Age	المجموع Total			العلاقة بقوة العمل والجنس نشيطون اقتصادياً															العمر	الحالة الزوجية
					غير مبين Not Stated			غير نشيطين اقتصادياً Not Economically Active			Economically Active										
		كلا الجنسين Both Sexes	إناث Female	ذكور Male	كلا الجنسين Both Sexes	إناث Female	ذكور Male	كلا الجنسين Both Sexes	إناث Female	ذكور Male	متعطّل لم يسبق له العمل Unemployed Never Worked			متعطّل سبق له العمل Unemployed Ever Worked			مشتغل Employed				
											كلا الجنسين Both Sexes	إناث Female	ذكور Male	كلا الجنسين Both Sexes	إناث Female	ذكور Male	كلا الجنسين Both Sexes	إناث Female	ذكور Male		
Never Married	12 - 14	766	380	386	2	-	2	600	317	283	13	6	7	1	-	1	150	57	93	14 - 12	لم يتزوج أبداً
	15 - 19	937	396	541	5	3	2	438	277	161	30	15	15	14	1	13	450	100	350	19 - 15	
	20 - 24	536	201	335	4	2	2	143	110	33	5	2	3	12	5	7	372	82	290	24 - 20	
	25 - 29	214	103	111	3	-	3	51	46	5	2	-	2	7	2	5	151	55	96	29 - 25	
	30 - 34	102	71	31	-	-	-	24	24	-	3	3	-	5	4	1	70	40	30	34 - 30	
	35 - 39	52	42	10	1	-	1	23	20	3	2	1	1	1	1	-	25	20	5	39 - 35	
	40 - 44	17	15	2	-	-	-	8	8	-	-	-	-	1	1	-	8	6	2	44 - 40	
	45 - 49	6	6	-	-	-	-	2	2	-	-	-	-	-	-	-	4	4	-	49 - 45	
	50 - 54	5	4	1	-	-	-	3	2	1	-	-	-	-	-	-	2	2	-	54 - 50	
	55 - 59	3	2	1	-	-	-	2	1	1	-	-	-	1	1	-	-	-	-	59 - 55	
	60 - 64	6	3	3	-	-	-	2	2	-	-	-	-	2	1	1	2	-	2	64 - 60	
	65+	8	7	1	-	-	-	5	5	-	-	-	-	-	-	-	3	2	1	+65	
Not Stated	5	2	3	1	1	-	-	-	-	-	-	-	-	-	-	4	1	3	غير مبين		
Total	2657	1232	1425	16	6	10	1301	814	487	55	27	28	44	16	28	1241	369	872	المجموع		
Legally Married	12 - 14	-	-	-	-	-	-	-	-	-	-	-	-	-	-	-	-	-	-	14 - 12	عقد قران لأول مرة
	15 - 19	18	13	5	-	-	-	8	8	-	-	-	-	-	-	-	10	5	5	19 - 15	
	20 - 24	31	13	18	-	-	-	6	6	-	2	-	2	1	-	1	22	7	15	24 - 20	
	25 - 29	21	5	16	-	-	-	2	2	-	-	-	-	-	-	-	19	3	16	29 - 25	
	30 - 34	2	1	1	-	-	-	-	-	-	-	-	-	-	-	-	2	1	1	34 - 30	
	35 - 39	3	1	2	-	-	-	-	-	-	-	-	-	2	1	1	1	-	1	39 - 35	
	40 - 44	1	-	1	-	-	-	-	-	-	-	-	-	-	-	-	1	-	1	44 - 40	
	45 - 49	-	-	-	-	-	-	-	-	-	-	-	-	-	-	-	-	-	-	49 - 45	
	50 - 54	-	-	-	-	-	-	-	-	-	-	-	-	-	-	-	-	-	-	54 - 50	
	55 - 59	-	-	-	-	-	-	-	-	-	-	-	-	-	-	-	-	-	-	59 - 55	
	60 - 64	-	-	-	-	-	-	-	-	-	-	-	-	-	-	-	-	-	-	64 - 60	
	65+	-	-	-	-	-	-	-	-	-	-	-	-	-	-	-	-	-	-	+65	
Not Stated	-	-	-	-	-	-	-	-	-	-	-	-	-	-	-	-	-	-	-	غير مبين	
Total	76	33	43	-	-	-	16	16	-	2	-	2	3	1	2	55	16	39	المجموع		

جدول (39 تابع): السكان الفلسطينيون 10 سنوات فأكثر حسب الحالة الزوجية وفئات العمر بالسنوات والعلاقة بقوة العمل والجنس ونوع التجمع

Table (39 Cont.): Palestinian Population 10 Years and Over by Marital Status, Age Groups in Years, Activity Status, Sex and Type of Locality (Rural, ريف)

Marital Status	Age	المجموع Total			العلاقة بقوة العمل والجنس نشيطون اقتصادياً															العمر	الحالة الزوجية
					Activity Status and Sex						Economic Status										
		غير مبيّن Not Stated			غير نشيطين اقتصادياً Not Economically Active			متعلّل لم يسبق له العمل Unemployed Never Worked			متعلّل سبق له العمل Unemployed Ever Worked			مشتغل Employed							
		كلا الجنسين Both Sexes	إناث Female	ذكور Male	كلا الجنسين Both Sexes	إناث Female	ذكور Male	كلا الجنسين Both Sexes	إناث Female	ذكور Male	كلا الجنسين Both Sexes	إناث Female	ذكور Male	كلا الجنسين Both Sexes	إناث Female	ذكور Male	كلا الجنسين Both Sexes	إناث Female	ذكور Male		
Married	12 - 14	1	1	-	-	-	-	1	1	-	-	-	-	-	-	-	-	-	-	14 - 12	متزوج
	15 - 19	129	110	19	1	1	-	94	93	1	-	-	-	1	-	1	33	16	17	19 - 15	
	20 - 24	518	340	178	3	3	-	268	268	-	-	-	-	2	-	2	245	69	176	24 - 20	
	25 - 29	607	319	288	1	1	-	236	233	3	1	-	1	6	-	6	363	85	278	29 - 25	
	30 - 34	568	283	285	-	-	-	199	198	1	1	-	1	6	-	6	362	85	277	34 - 30	
	35 - 39	436	197	239	1	1	-	138	133	5	-	-	-	3	-	3	294	63	231	39 - 35	
	40 - 44	312	140	172	1	-	1	91	89	2	1	-	1	6	-	6	213	51	162	44 - 40	
	45 - 49	195	104	91	1	1	-	69	65	4	-	-	-	8	1	7	117	37	80	49 - 45	
	50 - 54	183	82	101	2	1	1	61	53	8	-	-	-	8	-	8	112	28	84	54 - 50	
	55 - 59	137	61	76	3	3	-	45	35	10	-	-	-	4	-	4	85	23	62	59 - 55	
	60 - 64	153	70	83	3	1	2	64	50	14	1	-	1	1	-	1	84	19	65	64 - 60	
65+	163	46	117	1	-	1	99	40	59	-	-	-	5	-	5	58	6	52	+65		
Not Stated	3	2	1	-	-	-	2	2	-	-	-	-	-	-	-	1	-	1	غير مبيّن		
Total	3405	1755	1650	17	12	5	1367	1260	107	4	-	4	50	1	49	1967	482	1485	المجموع		
Divorced	12 - 14	-	-	-	-	-	-	-	-	-	-	-	-	-	-	-	-	-	-	14 - 12	مطلق
	15 - 19	2	2	-	-	-	-	-	-	-	-	-	-	-	-	-	2	2	-	19 - 15	
	20 - 24	3	3	-	1	1	-	1	1	-	-	-	-	-	-	-	1	1	-	24 - 20	
	25 - 29	6	4	2	-	-	-	3	3	-	-	-	-	-	-	-	3	1	2	29 - 25	
	30 - 34	10	8	2	-	-	-	3	3	-	-	-	-	1	1	-	6	4	2	34 - 30	
	35 - 39	4	3	1	-	-	-	1	1	-	-	-	-	-	-	-	3	2	1	39 - 35	
	40 - 44	7	7	-	-	-	-	7	7	-	-	-	-	-	-	-	-	-	-	44 - 40	
	45 - 49	5	4	1	-	-	-	3	3	-	-	-	-	-	-	-	2	1	1	49 - 45	
	50 - 54	6	5	1	-	-	-	2	2	-	-	-	-	1	-	1	3	3	-	54 - 50	
	55 - 59	1	-	1	-	-	-	-	-	-	-	-	-	-	-	-	1	-	1	59 - 55	
	60 - 64	1	1	-	-	-	-	-	-	-	-	-	-	-	-	-	1	1	-	64 - 60	
65+	1	1	-	-	-	-	1	1	-	-	-	-	-	-	-	-	-	-	+65		
Not Stated	-	-	-	-	-	-	-	-	-	-	-	-	-	-	-	-	-	-	غير مبيّن		
Total	46	38	8	1	1	-	21	21	-	-	-	-	2	1	1	22	15	7	المجموع		

جدول (39 تابع): السكان الفلسطينيون 10 سنوات فأكثر حسب الحالة الزوجية وفئات العمر بالسنوات والعلاقة بقوة العمل والجنس ونوع التجمع

Table (39 Cont.): Palestinian Population 10 Years and Over by Marital Status, Age Groups in Years, Activity Status, Sex and Type of Locality (Rural, ريف)

Marital Status	Age	المجموع Total			العلاقة بقوة العمل والجنس نشيطون اقتصادياً															العمر	الحالة الزوجية	
					Activity Status and Sex						Economic Status											
		غير مبيّن Not Stated			غير نشيطين اقتصادياً Not Economically Active			متعلّل لم يسبق له العمل Unemployed Never Worked			متعلّل سبق له العمل Unemployed Ever Worked			مشتغل Employed								
		كلا الجنسين Both Sexes	إناث Female	ذكور Male	كلا الجنسين Both Sexes	إناث Female	ذكور Male	كلا الجنسين Both Sexes	إناث Female	ذكور Male	كلا الجنسين Both Sexes	إناث Female	ذكور Male	كلا الجنسين Both Sexes	إناث Female	ذكور Male	كلا الجنسين Both Sexes	إناث Female	ذكور Male			
Widowed	12 - 14	-	-	-	-	-	-	-	-	-	-	-	-	-	-	-	-	-	-	-	14 - 12	أرمل
	15 - 19	-	-	-	-	-	-	-	-	-	-	-	-	-	-	-	-	-	-	-	-	
	20 - 24	1	1	-	-	-	-	-	1	1	-	-	-	-	-	-	-	-	-	-	-	
	25 - 29	-	-	-	-	-	-	-	-	-	-	-	-	-	-	-	-	-	-	-	-	
	30 - 34	2	2	-	-	-	-	-	2	2	-	-	-	-	-	-	-	-	-	-	-	
	35 - 39	7	7	-	-	-	-	-	4	4	-	-	-	-	-	-	-	-	3	3	-	
	40 - 44	7	7	-	-	-	-	-	4	4	-	-	-	-	-	-	-	-	3	3	-	
	45 - 49	13	13	-	-	-	-	-	9	9	-	-	-	-	-	-	-	-	4	4	-	
	50 - 54	13	12	1	-	-	-	-	9	9	-	-	-	-	-	-	-	-	4	3	1	
	55 - 59	28	28	-	-	-	-	-	18	18	-	-	-	-	-	-	-	-	10	10	-	
	60 - 64	35	32	3	-	-	-	-	23	22	1	-	-	-	1	1	-	-	11	9	2	
65+	98	89	9	1	1	-	-	84	79	5	-	-	-	3	-	3	-	10	9	1		
Not Stated	-	-	-	-	-	-	-	-	-	-	-	-	-	-	-	-	-	-	-	-		
Total	204	191	13	1	1	-	-	154	148	6	-	-	-	4	1	3	-	45	41	4		
Not Stated	12 - 14	-	-	-	-	-	-	-	-	-	-	-	-	-	-	-	-	-	-	-	14 - 12	غير مبيّن
	15 - 19	5	2	3	2	1	1	2	1	1	-	-	-	-	-	-	-	-	1	-	1	
	20 - 24	4	1	3	2	-	2	-	-	-	-	-	-	-	-	-	-	-	2	1	1	
	25 - 29	5	1	4	3	1	2	-	-	-	-	-	-	-	-	-	-	-	2	-	2	
	30 - 34	1	1	-	-	-	-	-	-	-	-	-	-	-	-	-	-	-	1	1	-	
	35 - 39	1	1	-	-	-	-	-	1	1	-	-	-	-	-	-	-	-	-	-	-	
	40 - 44	-	-	-	-	-	-	-	-	-	-	-	-	-	-	-	-	-	-	-	-	
	45 - 49	-	-	-	-	-	-	-	-	-	-	-	-	-	-	-	-	-	-	-	-	
	50 - 54	-	-	-	-	-	-	-	-	-	-	-	-	-	-	-	-	-	-	-	-	
	55 - 59	1	-	1	1	-	1	-	-	-	-	-	-	-	-	-	-	-	-	-	-	
	60 - 64	-	-	-	-	-	-	-	-	-	-	-	-	-	-	-	-	-	-	-	-	
65+	3	2	1	1	-	1	2	2	-	-	-	-	-	-	-	-	-	-	-	-		
Not Stated	4	2	2	4	2	2	-	-	-	-	-	-	-	-	-	-	-	-	-	-		
Total	24	10	14	13	4	9	5	4	1	-	-	-	-	-	-	-	-	6	2	4		

جدول (39 تابع): السكان الفلسطينيون 10 سنوات فأكثر حسب الحالة الزوجية وفئات العمر بالسنوات والعلاقة بقوة العمل والجنس ونوع التجمع

Table (39 Cont.): Palestinian Population 10 Years and Over by Marital Status, Age Groups in Years, Activity Status, Sex and Type of Locality (Rural, ريف)

Marital Status	Age	المجموع Total			العلاقة بقوة العمل والجنس Activity Status and Sex															العمر	الحالة الزوجية
					غير مبين Not Stated			غير نشيطين اقتصادياً Not Economically Active			نشطون اقتصادياً Economically Active										
		كلا الجنسين Both Sexes	إناث Female	ذكور Male	كلا الجنسين Both Sexes	إناث Female	ذكور Male	كلا الجنسين Both Sexes	إناث Female	ذكور Male	متعطل لم يسبق له العمل Unemployed Never Worked			متعطل سبق له العمل Unemployed Ever Worked			مشتغل Employed				
											كلا الجنسين Both Sexes	إناث Female	ذكور Male	كلا الجنسين Both Sexes	إناث Female	ذكور Male	كلا الجنسين Both Sexes	إناث Female	ذكور Male		
Total	12 - 14	767	381	386	2	-	2	601	318	283	13	6	7	1	-	1	150	57	93	14 - 12	المجموع
	15 - 19	1091	523	568	8	5	3	542	379	163	30	15	15	15	1	14	496	123	373	19 - 15	
	20 - 24	1093	559	534	10	6	4	419	386	33	7	2	5	15	5	10	642	160	482	24 - 20	
	25 - 29	853	432	421	7	2	5	292	284	8	3	-	3	13	2	11	538	144	394	29 - 25	
	30 - 34	685	366	319	-	-	-	228	227	1	4	3	1	12	5	7	441	131	310	34 - 30	
	35 - 39	503	251	252	2	1	1	167	159	8	2	1	1	6	2	4	326	88	238	39 - 35	
	40 - 44	344	169	175	1	-	1	110	108	2	1	-	1	7	1	6	225	60	165	44 - 40	
	45 - 49	219	127	92	1	1	-	83	79	4	-	-	-	8	1	7	127	46	81	49 - 45	
	50 - 54	207	103	104	2	1	1	75	66	9	-	-	-	9	-	9	121	36	85	54 - 50	
	55 - 59	170	91	79	4	3	1	65	54	11	-	-	-	5	1	4	96	33	63	59 - 55	
	60 - 64	195	106	89	3	1	2	89	74	15	1	-	1	4	2	2	98	29	69	64 - 60	
	65+	273	145	128	3	1	2	191	127	64	-	-	-	8	-	8	71	17	54	+65	
Not Stated	12	6	6	5	3	2	2	2	-	-	-	-	-	-	-	5	1	4	غير مبين		
Less than Age of Marriage	10 -11	512	241	271	5	2	3	457	218	239	5	3	2	-	-	-	45	18	27	11 - 10	دون سن الزواج
	Total	6924	3500	3424	53	26	27	3321	2481	840	66	30	36	103	20	83	3381	943	2438	المجموع	

جدول (39 تابع): السكان الفلسطينيون 10 سنوات فأكثر حسب الحالة الزوجية وفئات العمر بالسنوات والعلاقة بقوة العمل والجنس ونوع التجمع

Table (39 Cont.): Palestinian Population 10 Years and Over by Marital Status, Age Groups in Years, Activity Status, Sex and Type of Locality (Camps, مخيمات)

Marital Status	Age	المجموع Total			العلاقة بقوة العمل والجنس															العمر	الحالة الزوجية
					Activity Status and Sex									نشيطون اقتصادياً							
		غير مبيّن Not Stated			غير نشيطين اقتصادياً Not Economically Active			Economically Active						مشتغل Employed							
		كلا الجنسين Both Sexes	إناث Female	ذكور Male	كلا الجنسين Both Sexes	إناث Female	ذكور Male	كلا الجنسين Both Sexes	إناث Female	ذكور Male	كلا الجنسين Both Sexes	إناث Female	ذكور Male	كلا الجنسين Both Sexes	إناث Female	ذكور Male	كلا الجنسين Both Sexes	إناث Female	ذكور Male		
Never Married	12 - 14	428	197	231	2	1	1	395	192	203	11	1	10	1	-	1	19	3	16	14 - 12	لم يتزوج أبداً
	15 - 19	613	225	388	5	-	5	428	213	215	27	4	23	9	-	9	144	8	136	19 - 15	
	20 - 24	262	70	192	-	-	-	63	42	21	3	1	2	15	3	12	181	24	157	24 - 20	
	25 - 29	108	35	73	-	-	-	27	20	7	3	1	2	4	-	4	74	14	60	29 - 25	
	30 - 34	43	26	17	-	-	-	17	14	3	2	1	1	1	-	1	23	11	12	34 - 30	
	35 - 39	13	8	5	1	1	-	7	6	1	-	-	-	-	-	-	5	1	4	39 - 35	
	40 - 44	13	10	3	-	-	-	9	8	1	1	1	-	-	-	-	3	1	2	44 - 40	
	45 - 49	4	3	1	-	-	-	2	2	-	-	-	-	-	-	-	2	1	1	49 - 45	
	50 - 54	3	3	-	-	-	-	3	3	-	-	-	-	-	-	-	-	-	-	54 - 50	
	55 - 59	1	-	1	-	-	-	-	-	-	-	-	-	-	-	-	1	-	1	59 - 55	
	60 - 64	4	1	3	-	-	-	4	1	3	-	-	-	-	-	-	-	-	-	64 - 60	
	65+	2	-	2	-	-	-	2	-	2	-	-	-	-	-	-	-	-	-	+65	
Not Stated	-	-	-	-	-	-	-	-	-	-	-	-	-	-	-	-	-	-	-	غير مبيّن	
Total	1494	578	916	8	2	6	957	501	456	47	9	38	30	3	27	452	63	389	المجموع		
Legally Married	12 - 14	-	-	-	-	-	-	-	-	-	-	-	-	-	-	-	-	-	-	14 - 12	عقد قران لأول مرة
	15 - 19	13	10	3	-	-	-	11	10	1	-	-	-	-	-	-	2	-	2	19 - 15	
	20 - 24	14	5	9	-	-	-	3	3	-	-	-	-	-	-	-	11	2	9	24 - 20	
	25 - 29	2	1	1	-	-	-	-	-	-	1	1	-	-	-	-	1	-	1	29 - 25	
	30 - 34	1	-	1	-	-	-	-	-	-	-	-	-	-	-	-	1	-	1	34 - 30	
	35 - 39	-	-	-	-	-	-	-	-	-	-	-	-	-	-	-	-	-	-	39 - 35	
	40 - 44	-	-	-	-	-	-	-	-	-	-	-	-	-	-	-	-	-	-	44 - 40	
	45 - 49	-	-	-	-	-	-	-	-	-	-	-	-	-	-	-	-	-	-	49 - 45	
	50 - 54	-	-	-	-	-	-	-	-	-	-	-	-	-	-	-	-	-	-	54 - 50	
	55 - 59	-	-	-	-	-	-	-	-	-	-	-	-	-	-	-	-	-	-	59 - 55	
	60 - 64	-	-	-	-	-	-	-	-	-	-	-	-	-	-	-	-	-	-	64 - 60	
	65+	-	-	-	-	-	-	-	-	-	-	-	-	-	-	-	-	-	-	+65	
Not Stated	-	-	-	-	-	-	-	-	-	-	-	-	-	-	-	-	-	-	-	غير مبيّن	
Total	30	16	14	-	-	-	14	13	1	1	1	-	-	-	-	15	2	13	المجموع		

جدول (39 تابع): السكان الفلسطينيون 10 سنوات فأكثر حسب الحالة الزوجية وفئات العمر بالسنوات والعلاقة بقوة العمل والجنس ونوع التجمع

Table (39 Cont.): Palestinian Population 10 Years and Over by Marital Status, Age Groups in Years, Activity Status, Sex and Type of Locality (Camps, مخيمات)

Marital Status	Age	المجموع Total			العلاقة بقوة العمل والجنس نشيطون اقتصادياً															العمر	الحالة الزوجية
		غير مبين Not Stated			غير نشيطين اقتصادياً Not Economically Active			Economically Active									مشتغل Employed				
		Not Stated			Not Economically Active			متعطّل لم يسبق له العمل Unemployed Never Worked			متعطّل سبق له العمل Unemployed Ever Worked			مشتغل							
		كلا الجنسين Both Sexes	إناث Female	ذكور Male	كلا الجنسين Both Sexes	إناث Female	ذكور Male	كلا الجنسين Both Sexes	إناث Female	ذكور Male	كلا الجنسين Both Sexes	إناث Female	ذكور Male	كلا الجنسين Both Sexes	إناث Female	ذكور Male	كلا الجنسين Both Sexes	إناث Female	ذكور Male		
Married	12 - 14	-	-	-	-	-	-	-	-	-	-	-	-	-	-	-	-	-	-	14 - 12	متزوج
	15 - 19	70	65	5	-	-	-	65	65	-	-	-	-	-	-	-	5	-	5	19 - 15	
	20 - 24	272	190	82	1	1	-	183	182	1	1	-	1	5	1	4	82	6	76	24 - 20	
	25 - 29	368	196	172	-	-	-	188	187	1	3	1	2	5	-	5	172	8	164	29 - 25	
	30 - 34	345	149	196	-	-	-	136	134	2	1	1	-	4	-	4	204	14	190	34 - 30	
	35 - 39	267	128	139	-	-	-	112	109	3	1	-	1	5	-	5	149	19	130	39 - 35	
	40 - 44	183	88	95	-	-	-	86	81	5	-	-	-	4	-	4	93	7	86	44 - 40	
	45 - 49	126	60	66	3	-	3	58	55	3	1	1	-	4	-	4	60	4	56	49 - 45	
	50 - 54	100	51	49	-	-	-	51	47	4	-	-	-	1	-	1	48	4	44	54 - 50	
	55 - 59	71	36	35	-	-	-	44	33	11	-	-	-	4	-	4	23	3	20	59 - 55	
	60 - 64	44	18	26	1	-	1	30	17	13	-	-	-	1	-	1	12	1	11	64 - 60	
	65+	102	32	70	1	-	1	86	31	55	-	-	-	-	-	-	15	1	14	+65	
	Not Stated	1	-	1	-	-	-	-	-	-	-	-	-	1	-	1	-	-	-	-	
Total	1949	1013	936	6	1	5	1039	941	98	7	3	4	34	1	33	863	67	796	المجموع		
Divorced	12 - 14	-	-	-	-	-	-	-	-	-	-	-	-	-	-	-	-	-	-	14 - 12	مطلق
	15 - 19	2	2	-	-	-	-	1	1	-	1	1	-	-	-	-	-	-	-	19 - 15	
	20 - 24	9	7	2	-	-	-	6	6	-	-	-	-	-	-	-	3	1	2	24 - 20	
	25 - 29	9	7	2	-	-	-	5	5	-	-	-	-	-	-	-	4	2	2	29 - 25	
	30 - 34	8	6	2	-	-	-	3	3	-	-	-	-	-	-	-	5	3	2	34 - 30	
	35 - 39	9	9	-	-	-	-	6	6	-	-	-	-	-	-	-	3	3	-	39 - 35	
	40 - 44	4	4	-	-	-	-	2	2	-	-	-	-	-	-	-	2	2	-	44 - 40	
	45 - 49	3	1	2	-	-	-	2	1	1	-	-	-	1	-	1	-	-	-	49 - 45	
	50 - 54	2	2	-	-	-	-	2	2	-	-	-	-	-	-	-	-	-	-	54 - 50	
	55 - 59	2	2	-	-	-	-	2	2	-	-	-	-	-	-	-	-	-	-	59 - 55	
	60 - 64	3	3	-	-	-	-	2	2	-	-	-	-	-	-	-	1	1	-	64 - 60	
	65+	11	9	2	-	-	-	10	9	1	-	-	-	-	-	-	1	-	1	+65	
	Not Stated	-	-	-	-	-	-	-	-	-	-	-	-	-	-	-	-	-	-	-	
Total	62	52	10	-	-	-	41	39	2	1	1	-	1	-	1	19	12	7	المجموع		

جدول (39 تابع): السكان الفلسطينيون 10 سنوات فأكثر حسب الحالة الزوجية وفئات العمر بالسنوات والعلاقة بقوة العمل والجنس ونوع التجمع

Table (39 Cont.): Palestinian Population 10 Years and Over by Marital Status, Age Groups in Years, Activity Status, Sex and Type of Locality (Camps, مخيمات)

Marital Status	Age	المجموع Total			العلاقة بقوة العمل والجنس Activity Status and Sex															العمر	الحالة الزوجية
					غير مبين Not Stated			غير نشيطين اقتصادياً Not Economically Active			نشطون اقتصادياً Economically Active										
		نشطون اقتصادياً			متعطّل سبق له العمل			متعطّل لم يسبق له العمل			مشتغل										
		Unemployed Never Worked			Unemployed Ever Worked			Employed													
كلا الجنسين Both Sexes	إناث Female	ذكور Male	كلا الجنسين Both Sexes	إناث Female	ذكور Male	كلا الجنسين Both Sexes	إناث Female	ذكور Male	كلا الجنسين Both Sexes	إناث Female	ذكور Male	كلا الجنسين Both Sexes	إناث Female	ذكور Male	كلا الجنسين Both Sexes	إناث Female	ذكور Male				
Widowed	12 - 14	-	-	-	-	-	-	-	-	-	-	-	-	-	-	-	-	-	14 - 12	أرمل	
	15 - 19	-	-	-	-	-	-	-	-	-	-	-	-	-	-	-	-	-	19 - 15		
	20 - 24	1	1	-	-	-	-	1	1	-	-	-	-	-	-	-	-	-	24 - 20		
	25 - 29	2	2	-	-	-	-	2	2	-	-	-	-	-	-	-	-	-	29 - 25		
	30 - 34	2	1	1	-	-	-	1	1	-	-	-	-	-	-	1	-	1	34 - 30		
	35 - 39	5	5	-	-	-	-	3	3	-	-	-	-	-	-	2	2	-	39 - 35		
	40 - 44	7	7	-	-	-	-	5	5	-	-	-	-	-	-	2	2	-	44 - 40		
	45 - 49	11	11	-	-	-	-	7	7	-	-	-	-	-	-	4	4	-	49 - 45		
	50 - 54	15	15	-	-	-	-	12	12	-	-	-	-	-	-	3	3	-	54 - 50		
	55 - 59	16	15	1	-	-	-	15	15	-	-	-	-	-	-	1	-	1	59 - 55		
	60 - 64	15	14	1	-	-	-	15	14	1	-	-	-	-	-	-	-	-	64 - 60		
	65+	76	69	7	3	3	-	69	63	6	-	-	-	-	-	4	3	1	+65		
Not Stated	1	1	-	-	-	-	1	1	-	-	-	-	-	-	-	-	-	-	غير مبين		
Total	151	141	10	3	3	-	131	124	7	-	-	-	-	-	17	14	3	المجموع			
Not Stated	12 - 14	-	-	-	-	-	-	-	-	-	-	-	-	-	-	-	-	-	14 - 12	غير مبين	
	15 - 19	6	5	1	-	-	-	6	5	1	-	-	-	-	-	-	-	-	19 - 15		
	20 - 24	3	3	-	-	-	-	3	3	-	-	-	-	-	-	-	-	-	24 - 20		
	25 - 29	-	-	-	-	-	-	-	-	-	-	-	-	-	-	-	-	-	29 - 25		
	30 - 34	-	-	-	-	-	-	-	-	-	-	-	-	-	-	-	-	-	34 - 30		
	35 - 39	-	-	-	-	-	-	-	-	-	-	-	-	-	-	-	-	-	39 - 35		
	40 - 44	-	-	-	-	-	-	-	-	-	-	-	-	-	-	-	-	-	44 - 40		
	45 - 49	-	-	-	-	-	-	-	-	-	-	-	-	-	-	-	-	-	49 - 45		
	50 - 54	-	-	-	-	-	-	-	-	-	-	-	-	-	-	-	-	-	54 - 50		
	55 - 59	1	1	-	-	-	-	1	1	-	-	-	-	-	-	-	-	-	59 - 55		
	60 - 64	1	-	1	1	-	1	-	-	-	-	-	-	-	-	-	-	-	64 - 60		
	65+	1	1	-	1	1	-	-	-	-	-	-	-	-	-	-	-	-	+65		
Not Stated	1	-	1	-	-	-	1	-	1	-	-	-	-	-	-	-	-	-	غير مبين		
Total	13	10	3	2	1	1	11	9	2	-	-	-	-	-	-	-	-	المجموع			

جدول (39 تابع): السكان الفلسطينيون 10 سنوات فأكثر حسب الحالة الزوجية وفئات العمر بالسنوات والعلاقة بقوة العمل والجنس ونوع التجمع

Table (39 Cont.): Palestinian Population 10 Years and Over by Marital Status, Age Groups in Years, Activity Status, Sex and Type of Locality (Camps, مخيمات)

Marital Status	Age	المجموع Total			العلاقة بقوة العمل والجنس نشيطون اقتصادياً															العمر	الحالة الزوجية
					غير مبين Not Stated			غير نشيطين اقتصادياً Not Economically Active			Economically Active										
		كلا الجنسين Both Sexes	إناث Female	ذكور Male	كلا الجنسين Both Sexes	إناث Female	ذكور Male	كلا الجنسين Both Sexes	إناث Female	ذكور Male	متعطل لم يسبق له العمل Unemployed Never Worked			متعطل سبق له العمل Unemployed Ever Worked			مشتغل Employed				
											كلا الجنسين Both Sexes	إناث Female	ذكور Male	كلا الجنسين Both Sexes	إناث Female	ذكور Male	كلا الجنسين Both Sexes	إناث Female	ذكور Male		
Total	12 - 14	428	197	231	2	1	1	395	192	203	11	1	10	1	-	1	19	3	16	14 - 12	المجموع
	15 - 19	704	307	397	5	-	5	511	294	217	28	5	23	9	-	9	151	8	143	19 - 15	
	20 - 24	561	276	285	1	1	-	259	237	22	4	1	3	20	4	16	277	33	244	24 - 20	
	25 - 29	489	241	248	-	-	-	222	214	8	7	3	4	9	-	9	251	24	227	29 - 25	
	30 - 34	399	182	217	-	-	-	157	152	5	3	2	1	5	-	5	234	28	206	34 - 30	
	35 - 39	294	150	144	1	1	-	128	124	4	1	-	1	5	-	5	159	25	134	39 - 35	
	40 - 44	207	109	98	-	-	-	102	96	6	1	1	-	4	-	4	100	12	88	44 - 40	
	45 - 49	144	75	69	3	-	3	69	65	4	1	1	-	5	-	5	66	9	57	49 - 45	
	50 - 54	120	71	49	-	-	-	68	64	4	-	-	-	1	-	1	51	7	44	54 - 50	
	55 - 59	91	54	37	-	-	-	62	51	11	-	-	-	4	-	4	25	3	22	59 - 55	
	60 - 64	67	36	31	2	-	2	51	34	17	-	-	-	1	-	1	13	2	11	64 - 60	
	65+	192	111	81	5	4	1	167	103	64	-	-	-	-	-	-	20	4	16	+65	
Not Stated	3	1	2	-	-	-	2	1	1	-	-	-	1	-	1	-	-	-	غير مبين		
Less than Age of Marriage	10 -11	302	149	153	2	1	1	296	147	149	1	1	-	-	-	-	3	-	3	11 - 10	دون سن الزواج
	Total	4001	1959	2042	21	8	13	2489	1774	715	57	15	42	65	4	61	1369	158	1211	المجموع	

جدول (39 تابع): السكان الفلسطينيون 10 سنوات فأكثر حسب الحالة الزوجية وفئات العمر بالسنوات والعلاقة بقوة العمل والجنس ونوع التجمع

Table (39 Cont.): Palestinian Population 10 Years and Over by Marital Status, Age Groups in Years, Activity Status, Sex and Type of Locality
(المجموع، Total)

Marital Status	Age	المجموع Total			العلاقة بقوة العمل والجنس نشيطون اقتصادياً															العمر	الحالة الزوجية	
					Activity Status and Sex						Economically Active											
		غير مبيّن Not Stated			غير نشيطين اقتصادياً Not Economically Active			متعطّل لم يسبق له العمل Unemployed Never Worked			متعطّل سبق له العمل Unemployed Ever Worked			مشتغل Employed								
		كلا الجنسين Both Sexes	إناث Female	ذكور Male	كلا الجنسين Both Sexes	إناث Female	ذكور Male	كلا الجنسين Both Sexes	إناث Female	ذكور Male	كلا الجنسين Both Sexes	إناث Female	ذكور Male	كلا الجنسين Both Sexes	إناث Female	ذكور Male	كلا الجنسين Both Sexes	إناث Female	ذكور Male			
Never Married	12 - 14	2051	1012	1039	7	1	6	1810	936	874	31	10	21	2	-	2	201	65	136	14 - 12	لم يتزوج أبداً	
	15 - 19	2964	1247	1717	24	12	12	1820	1017	803	149	47	102	38	5	33	933	166	767	19 - 15		
	20 - 24	1717	598	1119	10	4	6	454	318	136	69	34	35	64	13	51	1120	229	891	24 - 20		
	25 - 29	757	292	465	6	3	3	155	119	36	28	15	13	25	4	21	543	151	392	29 - 25		
	30 - 34	331	199	132	1	1	-	91	82	9	13	8	5	9	4	5	217	104	113	34 - 30		
	35 - 39	148	106	42	4	3	1	61	52	9	3	2	1	5	2	3	75	47	28	39 - 35		
	40 - 44	71	57	14	2	1	1	36	32	4	3	3	-	2	2	-	28	19	9	44 - 40		
	45 - 49	36	29	7	-	-	-	16	16	-	-	-	-	2	1	1	18	12	6	49 - 45		
	50 - 54	26	20	6	-	-	-	17	14	3	-	-	-	-	-	-	9	6	3	54 - 50		
	55 - 59	16	10	6	-	-	-	10	6	4	-	-	-	1	1	-	5	3	2	59 - 55		
	60 - 64	22	15	7	-	-	-	16	13	3	-	-	-	2	1	1	4	1	3	64 - 60		
65+	50	34	16	-	-	-	42	30	12	-	-	-	-	-	-	8	4	4	+65			
Not Stated		8	2	6	1	1	-	1	-	1	-	-	-	-	-	6	1	5	غير مبيّن			
Total		8197	3621	4576	55	26	29	4529	2635	1894	296	119	177	150	33	117	3167	808	2359	المجموع		
Legally Married	12 - 14	-	-	-	-	-	-	-	-	-	-	-	-	-	-	-	-	-	-	14 - 12	عقد قران لأول مرة	
	15 - 19	58	46	12	1	1	-	37	36	1	2	1	1	-	-	-	18	8	10	19 - 15		
	20 - 24	102	42	60	1	1	-	23	22	1	6	2	4	3	-	3	69	17	52	24 - 20		
	25 - 29	72	12	60	-	-	-	5	5	-	1	1	-	2	-	2	64	6	58	29 - 25		
	30 - 34	13	1	12	-	-	-	-	-	-	-	-	-	-	-	-	13	1	12	34 - 30		
	35 - 39	4	1	3	-	-	-	-	-	-	-	-	-	2	1	1	2	-	2	39 - 35		
	40 - 44	1	-	1	-	-	-	-	-	-	-	-	-	-	-	-	1	-	1	44 - 40		
	45 - 49	-	-	-	-	-	-	-	-	-	-	-	-	-	-	-	-	-	-	-		49 - 45
	50 - 54	-	-	-	-	-	-	-	-	-	-	-	-	-	-	-	-	-	-	-		54 - 50
	55 - 59	-	-	-	-	-	-	-	-	-	-	-	-	-	-	-	-	-	-	-		59 - 55
	60 - 64	-	-	-	-	-	-	-	-	-	-	-	-	-	-	-	-	-	-	-		64 - 60
65+	-	-	-	-	-	-	-	-	-	-	-	-	-	-	-	-	-	-	-	+65		
Not Stated		-	-	-	-	-	-	-	-	-	-	-	-	-	-	-	-	-	-	غير مبيّن		
Total		250	102	148	2	2	-	65	63	2	9	4	5	7	1	6	167	32	135	المجموع		

جدول (39 تابع): السكان الفلسطينيون 10 سنوات فأكثر حسب الحالة الزوجية وفئات العمر بالسنوات والعلاقة بقوة العمل والجنس ونوع التجمع

Table (39 Cont.): Palestinian Population 10 Years and Over by Marital Status, Age Groups in Years, Activity Status, Sex and Type of Locality (Total, المجموع)

Marital Status	Age	المجموع Total		العلاقة بقوة العمل والجنس نشيطون اقتصادياً															العمر	الحالة الزوجية	
				غير مبين Not Stated			غير نشيطين اقتصادياً Not Economically Active			Economically Active											
		كلا الجنسين Both Sexes	إناث Female	ذكور Male	كلا الجنسين Both Sexes	إناث Female	ذكور Male	كلا الجنسين Both Sexes	إناث Female	ذكور Male	متعطّل لم يسبق له العمل Unemployed Never Worked			متعطّل سبق له العمل Unemployed Ever Worked			مشتغل Employed				
											كلا الجنسين Both Sexes	إناث Female	ذكور Male	كلا الجنسين Both Sexes	إناث Female	ذكور Male	كلا الجنسين Both Sexes	إناث Female			ذكور Male
Married	12 - 14	1	1	-	-	-	-	1	1	-	-	-	-	-	-	-	-	-	-	14 - 12	متزوج
	15 - 19	320	294	26	3	3	-	274	273	1	-	-	-	1	-	1	42	18	24	19 - 15	
	20 - 24	1293	905	388	8	7	1	791	789	2	3	1	2	10	3	7	481	105	376	24 - 20	
	25 - 29	1803	958	845	3	2	1	799	791	8	14	6	8	23	3	20	964	156	808	29 - 25	
	30 - 34	1780	846	934	4	3	1	678	669	9	5	3	2	31	7	24	1062	164	898	34 - 30	
	35 - 39	1423	643	780	3	3	-	504	494	10	1	-	1	22	6	16	893	140	753	39 - 35	
	40 - 44	1005	442	563	5	2	3	362	347	15	3	1	2	24	2	22	611	90	521	44 - 40	
	45 - 49	778	356	422	4	1	3	295	280	15	2	2	-	29	4	25	448	69	379	49 - 45	
	50 - 54	667	298	369	5	4	1	273	244	29	1	-	1	28	1	27	360	49	311	54 - 50	
	55 - 59	451	195	256	4	4	-	195	160	35	1	-	1	28	2	26	223	29	194	59 - 55	
	60 - 64	399	166	233	4	1	3	201	137	64	2	-	2	31	3	28	161	25	136	64 - 60	
	65+	536	168	368	3	1	2	366	158	208	-	-	-	31	-	31	136	9	127	+65	
Not Stated	5	2	3	-	-	-	2	2	-	-	-	-	1	-	1	2	-	-	2	غير مبين	
Total	10461	5274	5187	46	31	15	4741	4345	396	32	13	19	259	31	228	5383	854	4529	المجموع		
Divorced	12 - 14	-	-	-	-	-	-	-	-	-	-	-	-	-	-	-	-	-	-	14 - 12	مطلق
	15 - 19	4	4	-	-	-	-	1	1	-	1	1	-	-	-	-	2	2	-	19 - 15	
	20 - 24	22	19	3	1	1	-	12	12	-	2	2	-	-	-	-	7	4	3	24 - 20	
	25 - 29	30	23	7	-	-	-	13	13	-	1	1	-	-	-	-	16	9	7	29 - 25	
	30 - 34	34	26	8	-	-	-	11	11	-	-	-	-	4	2	2	19	13	6	34 - 30	
	35 - 39	28	23	5	-	-	-	12	12	-	-	-	-	1	-	1	15	11	4	39 - 35	
	40 - 44	27	24	3	-	-	-	15	15	-	-	-	-	1	1	-	11	8	3	44 - 40	
	45 - 49	29	18	11	-	-	-	18	11	7	-	-	-	1	-	1	10	7	3	49 - 45	
	50 - 54	24	13	11	-	-	-	11	8	3	-	-	-	2	1	1	11	4	7	54 - 50	
	55 - 59	7	5	2	1	1	-	3	3	-	-	-	-	-	-	-	3	1	2	59 - 55	
	60 - 64	8	7	1	-	-	-	6	5	1	-	-	-	-	-	-	2	2	-	64 - 60	
	65+	21	15	6	-	-	-	20	15	5	-	-	-	-	-	-	1	-	1	+65	
Not Stated	-	-	-	-	-	-	-	-	-	-	-	-	-	-	-	-	-	-	-	غير مبين	
Total	234	177	57	2	2	-	122	106	16	4	4	-	9	4	5	97	61	36	المجموع		

جدول (39 تابع): السكان الفلسطينيون 10 سنوات فأكثر حسب الحالة الزوجية وفئات العمر بالسنوات والعلاقة بقوة العمل والجنس ونوع التجمع

Table (39 Cont.): Palestinian Population 10 Years and Over by Marital Status, Age Groups in Years, Activity Status, Sex and Type of Locality
(المجموع، Total)

Marital Status	Age	المجموع Total			العلاقة بقوة العمل والجنس Activity Status and Sex															العمر	الحالة الزوجية	
					غير مبين Not Stated			غير نشيطين اقتصادياً Not Economically Active			نشطون اقتصادياً Economically Active											
		Not Stated			Not Economically Active			متعطّل لم يسبق له العمل Unemployed Never Worked			متعطّل سبق له العمل Unemployed Ever Worked			مشتغل Employed								
		كلا الجنسين Both Sexes	إناث Female	ذكور Male	كلا الجنسين Both Sexes	إناث Female	ذكور Male	كلا الجنسين Both Sexes	إناث Female	ذكور Male	كلا الجنسين Both Sexes	إناث Female	ذكور Male	كلا الجنسين Both Sexes	إناث Female	ذكور Male	كلا الجنسين Both Sexes	إناث Female	ذكور Male			
Widowed	12 - 14	-	-	-	-	-	-	-	-	-	-	-	-	-	-	-	-	-	-	-	14 - 12	أرمل
	15 - 19	-	-	-	-	-	-	-	-	-	-	-	-	-	-	-	-	-	-	-	-	
	20 - 24	4	3	1	-	-	-	2	2	-	-	-	-	-	-	-	2	1	1	-	24 - 20	
	25 - 29	3	3	-	-	-	-	3	3	-	-	-	-	-	-	-	-	-	-	-	-	
	30 - 34	7	6	1	-	-	-	5	5	-	-	-	-	-	-	-	2	1	1	-	34 - 30	
	35 - 39	23	22	1	-	-	-	15	15	-	-	-	-	-	-	-	8	7	1	-	39 - 35	
	40 - 44	33	33	-	-	-	-	20	20	-	-	-	-	2	2	-	11	11	-	-	44 - 40	
	45 - 49	47	44	3	-	-	-	29	27	2	-	-	-	-	-	-	18	17	1	-	49 - 45	
	50 - 54	69	65	4	-	-	-	53	52	1	-	-	-	2	1	1	14	12	2	-	54 - 50	
	55 - 59	93	91	2	2	2	-	73	73	-	-	-	-	1	1	-	17	15	2	-	59 - 55	
	60 - 64	108	101	7	1	1	-	91	88	3	-	-	-	1	1	-	15	11	4	-	64 - 60	
65+	374	331	43	11	11	-	334	306	28	-	-	-	12	2	10	17	12	5	-	+65		
Not Stated		2	2	-	-	-	2	2	-	-	-	-	-	-	-	-	-	-	-	-	غير مبين	
Total		763	701	62	14	14	-	627	593	34	-	-	-	18	7	11	104	87	17	-	المجموع	
Not Stated	12 - 14	-	-	-	-	-	-	-	-	-	-	-	-	-	-	-	-	-	-	-	14 - 12	غير مبين
	15 - 19	20	13	7	2	1	1	13	11	2	2	1	1	1	-	1	2	-	2	-	19 - 15	
	20 - 24	21	8	13	3	-	3	7	6	1	1	-	1	2	-	2	8	2	6	-	24 - 20	
	25 - 29	11	2	9	6	2	4	-	-	-	1	-	1	-	-	-	4	-	4	-	29 - 25	
	30 - 34	10	7	3	4	3	1	2	1	1	-	-	-	-	-	-	4	3	1	-	34 - 30	
	35 - 39	1	1	-	-	-	-	1	1	-	-	-	-	-	-	-	-	-	-	-	-	
	40 - 44	-	-	-	-	-	-	-	-	-	-	-	-	-	-	-	-	-	-	-	-	
	45 - 49	1	1	-	-	-	-	1	1	-	-	-	-	-	-	-	-	-	-	-	-	
	50 - 54	3	2	1	1	1	-	-	-	-	-	-	-	-	-	-	2	1	1	-	54 - 50	
	55 - 59	2	1	1	1	-	1	1	1	-	-	-	-	-	-	-	-	-	-	-	-	
	60 - 64	2	1	1	2	1	1	-	-	-	-	-	-	-	-	-	-	-	-	-	-	
65+	6	4	2	3	2	1	3	2	1	-	-	-	-	-	-	-	-	-	-	+65		
Not Stated		5	2	3	4	2	2	1	-	1	-	-	-	-	-	-	-	-	-	-	غير مبين	
Total		82	42	40	26	12	14	29	23	6	4	1	3	3	-	3	20	6	14	-	المجموع	

جدول (39 تابع): السكان الفلسطينيون 10 سنوات فأكثر حسب الحالة الزوجية وفئات العمر بالسنوات والعلاقة بقوة العمل والجنس ونوع التجمع

Table (39 Cont.): Palestinian Population 10 Years and Over by Marital Status, Age Groups in Years, Activity Status, Sex and Type of Locality
(المجموع، Total)

Marital Status	Age	المجموع Total			العلاقة بقوة العمل والجنس نشيطون اقتصادياً															العمر	الحالة الزوجية
					غير مبين Not Stated			غير نشيطين اقتصادياً Not Economically Active			Economically Active										
		كلا الجنسين Both Sexes	إناث Female	ذكور Male	كلا الجنسين Both Sexes	إناث Female	ذكور Male	كلا الجنسين Both Sexes	إناث Female	ذكور Male	متعطّل لم يسبق له العمل Unemployed Never Worked			متعطّل سبق له العمل Unemployed Ever Worked			مشتغل Employed				
											كلا الجنسين Both Sexes	إناث Female	ذكور Male	كلا الجنسين Both Sexes	إناث Female	ذكور Male	كلا الجنسين Both Sexes	إناث Female	ذكور Male		
Total	12 - 14	2052	1013	1039	7	1	6	1811	937	874	31	10	21	2	-	2	201	65	136	14 - 12	المجموع
	15 - 19	3366	1604	1762	30	17	13	2145	1338	807	154	50	104	40	5	35	997	194	803	19 - 15	
	20 - 24	3159	1575	1584	23	13	10	1289	1149	140	81	39	42	79	16	63	1687	358	1329	24 - 20	
	25 - 29	2676	1290	1386	15	7	8	975	931	44	45	23	22	50	7	43	1591	322	1269	29 - 25	
	30 - 34	2175	1085	1090	9	7	2	787	768	19	18	11	7	44	13	31	1317	286	1031	34 - 30	
	35 - 39	1627	796	831	7	6	1	593	574	19	4	2	2	30	9	21	993	205	788	39 - 35	
	40 - 44	1137	556	581	7	3	4	433	414	19	6	4	2	29	7	22	662	128	534	44 - 40	
	45 - 49	891	448	443	4	1	3	359	335	24	2	2	-	32	5	27	494	105	389	49 - 45	
	50 - 54	789	398	391	6	5	1	354	318	36	1	-	1	32	3	29	396	72	324	54 - 50	
	55 - 59	569	302	267	8	7	1	282	243	39	1	-	1	30	4	26	248	48	200	59 - 55	
	60 - 64	539	290	249	7	3	4	314	243	71	2	-	2	34	5	29	182	39	143	64 - 60	
	65+	987	552	435	17	14	3	765	511	254	-	-	-	43	2	41	162	25	137	+65	
Not Stated	20	8	12	5	3	2	6	4	2	-	-	-	1	-	1	8	1	7	غير مبين		
Less than Age of Marriage	10 -11	1426	680	746	8	4	4	1357	650	707	6	4	2	-	-	-	55	22	33	11 - 10	دون سن الزواج
	Total	21413	10597	10816	153	91	62	11470	8415	3055	351	145	206	446	76	370	8993	1870	7123	المجموع	

جدول 40: السكان الفلسطينيون 10 سنوات فأكثر المشتغلون والمتعطلون الذين سبق لهم العمل حسب الجنس والحالة الزوجية وفئات العمر بالسنوات والحالة العملية ونوع التجمع

Table 40: Employed and Unemployed Ever Worked Palestinian Population 10 Years and Over by Sex, Marital Status, Age Groups in Years, Employment Status and Type of Locality (Urban, حضر)

Sex	Marital Status	Age	المجموع Total	Employment Status					الحالة العملية		العمر	الحالة الزوجية	الجنس
				غير مبيّن Not Stated	أخرى Others	يعمل لدى الأسرة دون أجر Unpaid Family Member	مستخدم بأجر Wage Employee	يعمل لحسابه Self Employed	صاحب عمل Employer				
Male	Never Married	12 - 14	27	1	-	16	10	-	-	14 - 12	لم يتزوج أبداً	ذكور	
		15 - 19	292	4	-	52	218	17	1	19 - 15			
		20 - 24	476	7	-	35	384	36	14	24 - 20			
		25 - 44	349	1	2	10	275	42	19	44 - 25			
		45 - 64	11	1	-	1	6	2	1	64 - 45			
		65+	3	-	-	-	3	-	-	+65			
		Not Stated	2	-	-	-	2	-	-	غير مبيّن			
	Total	1160	14	2	114	898	97	35	المجموع				
	Legally Married	12 - 14	-	-	-	-	-	-	-	14 - 12	عقد قرآن لأول مرة		
		15 - 19	3	-	-	-	2	-	1	19 - 15			
		20 - 24	30	-	-	3	23	3	1	24 - 20			
		25 - 44	54	-	-	3	44	5	2	44 - 25			
		45 - 64	-	-	-	-	-	-	-	64 - 45			
		65+	-	-	-	-	-	-	-	+65			
		Not Stated	-	-	-	-	-	-	-	غير مبيّن			
	Total	87	-	-	6	69	8	4	المجموع				
	Married	12 - 14	-	-	-	-	-	-	-	14 - 12	متزوج		
		15 - 19	2	-	-	-	2	-	-	19 - 15			
		20 - 24	125	1	-	7	96	10	11	24 - 20			
		25 - 44	1505	8	2	22	1067	250	156	44 - 25			
		45 - 64	674	9	-	1	417	138	109	64 - 45			
		65+	87	5	1	-	38	20	23	+65			
		Not Stated	1	-	-	-	-	-	1	غير مبيّن			
Total	2394	23	3	30	1620	418	300	المجموع					

جدول (40 تابع): السكان الفلسطينيون 10 سنوات فأكثر المشتغلون والمتعطلون الذين سبق لهم العمل حسب الجنس والحالة الزوجية وفئات العمر بالسنوات والحالة العملية ونوع التجمع

Table (40 Cont.): Employed and Unemployed Ever Worked Palestinian Population 10 Years and Over by Sex, Marital Status, Age Groups in Years, Employment Status and Type of Locality (حضر, Urban)

Sex	Marital Status	Age	المجموع Total	Employment Status				الحالة العملية			العمر	الحالة الزوجية	الجنس
				غير مبيّن Not Stated	أخرى Others	يعمل لدى الأسرة دون أجر Unpaid Family Member	مستخدم بأجر Wage Employee	يعمل لحسابه Self Employed	صاحب عمل Employer				
	Divorced	12 - 14	-	-	-	-	-	-	-	-	14 - 12	مطلق	
		15 - 19	-	-	-	-	-	-	-	-	19 - 15		
		20 - 24	1	-	-	-	1	-	-	-	24 - 20		
		25 - 44	14	-	-	1	12	1	-	-	44 - 25		
		45 - 64	10	-	-	-	5	5	-	-	64 - 45		
		65+	-	-	-	-	-	-	-	-	+65		
		Not Stated	-	-	-	-	-	-	-	-	غير مبيّن		
	Total	25	-	-	1	18	6	-	-	المجموع			
	Widowed	12 - 14	-	-	-	-	-	-	-	-	14 - 12	أرمل	
		15 - 19	-	-	-	-	-	-	-	-	19 - 15		
		20 - 24	1	-	-	-	1	-	-	-	24 - 20		
		25 - 44	1	-	-	-	1	-	-	-	44 - 25		
		45 - 64	6	-	-	-	5	1	-	-	64 - 45		
		65+	10	-	-	-	5	3	2	-	+65		
		Not Stated	-	-	-	-	-	-	-	-	غير مبيّن		
	Total	18	-	-	-	12	4	2	-	المجموع			
	Not Stated	12 - 14	-	-	-	-	-	-	-	-	14 - 12	غير مبيّن	
		15 - 19	2	-	-	-	2	-	-	-	19 - 15		
		20 - 24	7	2	-	-	3	2	-	-	24 - 20		
		25 - 44	3	-	-	-	3	-	-	-	44 - 25		
		45 - 64	1	-	-	-	1	-	-	-	64 - 45		
65+		-	-	-	-	-	-	-	-	+65			
Not Stated		-	-	-	-	-	-	-	-	غير مبيّن			
Total	13	2	-	-	9	2	-	-	المجموع				

جدول (40 تابع): السكان الفلسطينيون 10 سنوات فأكثر المشتغلون والمتعطلون الذين سبق لهم العمل حسب الجنس والحالة الزوجية وفئات العمر بالسنوات والحالة العملية ونوع التجمع

Table (40 Cont.): Employed and Unemployed Ever Worked Palestinian Population 10 Years and Over by Sex, Marital Status, Age Groups in Years, Employment Status and Type of Locality (حضر, Urban)

Sex	Marital Status	Age	المجموع Total	Employment Status					الحالة العملية		العمر	الحالة الزوجية	الجنس		
				غير مبيّن	أخرى	يعمل لدى الأسرة دون أجر	مستخدم بأجر	يعمل لحسابه	صاحب عمل						
				Not Stated	Others	Unpaid Family Member	Wage Employee	Self Employed	Employer						
Female	Total	12 - 14	27	1	-	16	10	-	-	14 - 12	المجموع				
		15 - 19	299	4	-	52	224	17	2	19 - 15					
		20 - 24	640	10	-	45	508	51	26	24 - 20					
		25 - 44	1926	9	4	36	1402	298	177	44 - 25					
		45 - 64	702	10	-	2	434	146	110	64 - 45					
		65+	100	5	1	-	46	23	25	+65					
		Not Stated	3	-	-	-	2	-	1	غير مبيّن					
	Less than Age of Marriage	10 - 11	3	-	-	3	-	-	-	11 - 10	دون سن الزواج				
		Total	3700	39	5	154	2626	535	341	المجموع					
	Never Married	12 - 14	5	-	-	4	1	-	-	14 - 12	لم يتزوج أبداً	إناث			
		15 - 19	62	2	-	14	45	1	-	19 - 15					
		20 - 24	128	-	1	8	115	2	2	24 - 20					
		25 - 44	177	-	1	9	160	6	1	44 - 25					
		45 - 64	16	-	1	-	14	1	-	64 - 45					
		65+	2	-	1	-	1	-	-	+65					
		Not Stated	-	-	-	-	-	-	-	غير مبيّن					
		Total	390	2	4	35	336	10	3	المجموع					
		Legally Married	12 - 14	-	-	-	-	-	-	-			14 - 12	عقد قرآن لأول مرة	
			15 - 19	3	-	-	-	2	1	-			19 - 15		
	20 - 24		8	-	-	-	8	-	-	24 - 20					
	25 - 44		3	-	-	-	3	-	-	44 - 25					
45 - 64	-		-	-	-	-	-	-	64 - 45						
65+	-		-	-	-	-	-	-	+65						
Not Stated	-		-	-	-	-	-	-	غير مبيّن						
Total	14	-	-	-	13	1	-	المجموع							

جدول (40 تابع): السكان الفلسطينيون 10 سنوات فأكثر المشتغلون والمتعطلون الذين سبق لهم العمل حسب الجنس والحالة الزوجية وفئات العمر بالسنوات والحالة العملية ونوع التجمع

Table (40 Cont.): Employed and Unemployed Ever Worked Palestinian Population 10 Years and Over by Sex, Marital Status, Age Groups in Years, Employment Status and Type of Locality
(حضر, Urban)

Sex	Marital Status	Age	المجموع Total	الحالة العملية					العمر	الحالة الزوجية	الجنس	
				غير مبين Not Stated	أخرى Others	يعمل لدى الأسرة دون أجر Unpaid Family Member	مستخدم بأجر Wage Employee	يعمل لحسابه Self Employed				صاحب عمل Employer
	Married	12 - 14	-	-	-	-	-	-	-	14 - 12	متزوج	
		15 - 19	2	-	-	1	1	-	-	19 - 15		
		20 - 24	32	1	-	11	20	-	-	24 - 20		
		25 - 44	236	4	1	25	198	7	1	44 - 25		
		45 - 64	62	-	2	16	41	2	1	64 - 45		
		65+	2	-	-	2	-	-	-	+65		
		Not Stated	-	-	-	-	-	-	-	غير مبين		
	Total	334	5	3	55	260	9	2	المجموع			
	Divorced	12 - 14	-	-	-	-	-	-	-	14 - 12	مطلق	
		15 - 19	-	-	-	-	-	-	-	19 - 15		
		20 - 24	2	-	-	-	2	-	-	24 - 20		
		25 - 44	26	-	-	2	21	3	-	44 - 25		
		45 - 64	9	-	-	-	8	1	-	64 - 45		
		65+	-	-	-	-	-	-	-	+65		
		Not Stated	-	-	-	-	-	-	-	غير مبين		
	Total	37	-	-	2	31	4	-	المجموع			
	Widowed	12 - 14	-	-	-	-	-	-	-	14 - 12	أرمل	
		15 - 19	-	-	-	-	-	-	-	19 - 15		
		20 - 24	1	-	-	-	1	-	-	24 - 20		
		25 - 44	11	-	-	-	8	3	-	44 - 25		
		45 - 64	24	1	-	2	17	3	1	64 - 45		
65+		2	-	-	-	1	-	1	+65			
Not Stated		-	-	-	-	-	-	-	غير مبين			
Total	38	1	-	2	27	6	2	المجموع				

جدول (40 تابع): السكان الفلسطينيون 10 سنوات فأكثر المشتغلون والمتعطلون الذين سبق لهم العمل حسب الجنس والحالة الزوجية وفئات العمر بالسنوات والحالة العملية ونوع التجمع

Table (40 Cont.): Employed and Unemployed Ever Worked Palestinian Population 10 Years and Over by Sex, Marital Status, Age Groups in Years, Employment Status and Type of Locality (حضر, Urban)

Sex	Marital Status	Age	المجموع Total	Employment Status					الحالة العملية صاحب عمل Employer	العمر	الحالة الزوجية	الجنس
				غير مبين Not Stated	أخرى Others	يعمل لدى الأسرة دون أجر Unpaid Family Member	مستخدم بأجر Wage Employee	يعمل لحسابه Self Employed				
Both Sexes	Not Stated	12 - 14	-	-	-	-	-	-	-	14 - 12	غير مبين	كلا الجنسين
		15 - 19	-	-	-	-	-	-	-	19 - 15		
		20 - 24	1	-	-	-	1	-	-	24 - 20		
		25 - 44	2	-	-	-	2	-	-	44 - 25		
		45 - 64	1	-	-	-	1	-	-	64 - 45		
		65+	-	-	-	-	-	-	-	+65		
		Not Stated	-	-	-	-	-	-	-	غير مبين		
	Total	12 - 14	5	-	-	4	1	-	-	14 - 12	المجموع	
		15 - 19	67	2	-	15	48	2	-	19 - 15		
		20 - 24	172	1	1	19	147	2	2	24 - 20		
		25 - 44	455	4	2	36	392	19	2	44 - 25		
		45 - 64	112	1	3	18	81	7	2	64 - 45		
		65+	6	-	1	2	2	-	1	+65		
		Not Stated	-	-	-	-	-	-	-	غير مبين		
	Less than Age of Marriage	10 - 11	4	-	-	3	1	-	-	11 - 10	دون سن الزواج	
		Total	821	8	7	97	672	30	7	المجموع		
	Never Married	12 - 14	32	1	-	20	11	-	-	14 - 12	لم يتزوج أبداً	
		15 - 19	354	6	-	66	263	18	1	19 - 15		
		20 - 24	604	7	1	43	499	38	16	24 - 20		
		25 - 44	526	1	3	19	435	48	20	44 - 25		
		45 - 64	27	1	1	1	20	3	1	64 - 45		
65+		5	-	1	-	4	-	-	+65			
Not Stated		2	-	-	-	2	-	-	غير مبين			
Total	1550	16	6	149	1234	107	38	المجموع				

جدول (40 تابع): السكان الفلسطينيون 10 سنوات فأكثر المشتغلون والمتعطلون الذين سبق لهم العمل حسب الجنس والحالة الزوجية وفئات العمر بالسنوات والحالة العملية ونوع التجمع

Table (40 Cont.): Employed and Unemployed Ever Worked Palestinian Population 10 Years and Over by Sex, Marital Status, Age Groups in Years, Employment Status and Type of Locality (حضر, Urban)

Sex	Marital Status	Age	المجموع Total	Employment Status					الحالة العملية		العمر	الحالة الزوجية	الجنس
				غير مبين Not Stated	أخرى Others	يعمل لدى الأسرة دون أجر Unpaid Family Member	مستخدم بأجر Wage Employee	يعمل لحسابه Self Employed	صاحب عمل Employer				
	Legally Married	12 - 14	-	-	-	-	-	-	-	-	14 - 12	عقد قرآن لأول مرة	
		15 - 19	6	-	-	-	4	1	1	19 - 15			
		20 - 24	38	-	-	3	31	3	1	24 - 20			
		25 - 44	57	-	-	3	47	5	2	44 - 25			
		45 - 64	-	-	-	-	-	-	-	64 - 45			
		65+	-	-	-	-	-	-	-	+65			
		Not Stated	-	-	-	-	-	-	-	-	غير مبين		
	Married	Total	101	-	-	6	82	9	4	المجموع			
		12 - 14	-	-	-	-	-	-	-	14 - 12	متزوج		
		15 - 19	4	-	-	1	3	-	-	19 - 15			
		20 - 24	157	2	-	18	116	10	11	24 - 20			
		25 - 44	1741	12	3	47	1265	257	157	44 - 25			
		45 - 64	736	9	2	17	458	140	110	64 - 45			
		65+	89	5	1	2	38	20	23	+65			
	Divorced	Not Stated	1	-	-	-	-	-	1	غير مبين			
		Total	2728	28	6	85	1880	427	302	المجموع			
		12 - 14	-	-	-	-	-	-	-	14 - 12	مطلق		
		15 - 19	-	-	-	-	-	-	-	19 - 15			
		20 - 24	3	-	-	-	3	-	-	24 - 20			
		25 - 44	40	-	-	3	33	4	-	44 - 25			
		45 - 64	19	-	-	-	13	6	-	64 - 45			
	65+	-	-	-	-	-	-	-	+65				
	Not Stated	-	-	-	-	-	-	-	غير مبين				
	Total	62	-	-	3	49	10	-	المجموع				

جدول (40 تابع): السكان الفلسطينيون 10 سنوات فأكثر المشتغلون والمتعطلون الذين سبق لهم العمل حسب الجنس والحالة الزوجية وفئات العمر بالسنوات والحالة العملية ونوع التجمع

Table (40 Cont.): Employed and Unemployed Ever Worked Palestinian Population 10 Years and Over by Sex, Marital Status, Age Groups in Years, Employment Status and Type of Locality
(Urban, حضر)

Sex	Marital Status	Age	المجموع Total	الحالة العملية					العمر	الحالة الزوجية	الجنس	
				غير مبين Not Stated	أخرى Others	يعمل لدى الأسرة دون أجر Unpaid Family Member	مستخدم بأجر Wage Employee	يعمل لحسابه Self Employed				صاحب عمل Employer
	Widowed	12 - 14	-	-	-	-	-	-	-	14 - 12	أرمل	
		15 - 19	-	-	-	-	-	-	-	19 - 15		
		20 - 24	2	-	-	-	2	-	-	24 - 20		
		25 - 44	12	-	-	-	9	3	-	44 - 25		
		45 - 64	30	1	-	2	22	4	1	64 - 45		
		65+	12	-	-	-	6	3	3	+65		
		Not Stated	-	-	-	-	-	-	-	غير مبين		
		Total	56	1	-	2	39	10	4	المجموع		
	Not Stated	12 - 14	-	-	-	-	-	-	-	14 - 12	غير مبين	
		15 - 19	2	-	-	-	2	-	-	19 - 15		
		20 - 24	8	2	-	-	4	2	-	24 - 20		
		25 - 44	5	-	-	-	5	-	-	44 - 25		
		45 - 64	2	-	-	-	2	-	-	64 - 45		
		65+	-	-	-	-	-	-	-	+65		
		Not Stated	-	-	-	-	-	-	-	غير مبين		
		Total	17	2	-	-	13	2	-	المجموع		
	Total	12 - 14	32	1	-	20	11	-	-	14 - 12	المجموع	
		15 - 19	366	6	-	67	272	19	2	19 - 15		
		20 - 24	812	11	1	64	655	53	28	24 - 20		
		25 - 44	2381	13	6	72	1794	317	179	44 - 25		
		45 - 64	814	11	3	20	515	153	112	64 - 45		
		65+	106	5	2	2	48	23	26	+65		
		Not Stated	3	-	-	-	2	-	1	غير مبين		
	Less than Age of Marriage	10 - 11	7	-	-	6	1	-	-	11 - 10	دون سن الزواج	
		Total	4521	47	12	251	3298	565	348	المجموع		

جدول (40 تابع): السكان الفلسطينيون 10 سنوات فأكثر المشتغلون والمتعطلون الذين سبق لهم العمل حسب الجنس والحالة الزوجية وفئات العمر بالسنوات والحالة العملية ونوع التجمع

Table (40 Cont.): Employed and Unemployed Ever Worked Palestinian Population 10 Years and Over by Sex, Marital Status, Age Groups in Years, Employment Status and Type of Locality (ريف, Rural)

Sex	Marital Status	Age	المجموع Total	Employment Status					الحالة العملية			العمر	الحالة الزوجية	الجنس	
				غير مبين Not Stated	أخرى Others	يعمل لدى الأسرة دون أجر Unpaid Family Member	مستخدم بأجر Wage Employee	يعمل لحسابه Self Employed	صاحب عمل Employer	العمر	الحالة الزوجية				الجنس
Male	Never Married	12 - 14	94	-	-	86	6	2	-	14 - 12	لم يتزوج أبداً	ذكور			
		15 - 19	363	5	-	190	161	6	1	19 - 15					
		20 - 24	297	-	-	103	167	24	3	24 - 20					
		25 - 44	139	-	-	33	79	20	7	44 - 25					
		45 - 64	3	-	-	-	1	2	-	64 - 45					
		65+	1	-	-	-	1	-	-	+65					
		Not Stated	3	-	-	1	2	-	-	غير مبين					
	Total	900	5	-	413	417	54	11	المجموع						
	Legally Married	12 - 14	-	-	-	-	-	-	-	14 - 12	عقد قرآن لأول مرة				
		15 - 19	5	-	-	2	3	-	-	19 - 15					
		20 - 24	16	-	-	8	6	1	1	24 - 20					
		25 - 44	20	-	-	2	12	4	2	44 - 25					
		45 - 64	-	-	-	-	-	-	-	64 - 45					
		65+	-	-	-	-	-	-	-	+65					
		Not Stated	-	-	-	-	-	-	-	غير مبين					
	Total	41	-	-	12	21	5	3	المجموع						
	Married	12 - 14	-	-	-	-	-	-	-	14 - 12	متزوج				
		15 - 19	18	-	-	6	9	3	-	19 - 15					
		20 - 24	178	-	2	25	99	45	7	24 - 20					
		25 - 44	969	1	-	55	473	368	72	44 - 25					
		45 - 64	311	1	-	3	66	188	53	64 - 45					
65+		57	1	-	-	10	38	8	+65						
Not Stated		1	-	-	-	-	-	1	غير مبين						
Total	1534	3	2	89	657	642	141	المجموع							

جدول (40 تابع): السكان الفلسطينيون 10 سنوات فأكثر المشتغلون والمتعطلون الذين سبق لهم العمل حسب الجنس والحالة الزوجية وفئات العمر بالسنوات والحالة العملية ونوع التجمع

Table (40 Cont.): Employed and Unemployed Ever Worked Palestinian Population 10 Years and Over by Sex, Marital Status, Age Groups in Years, Employment Status and Type of Locality (Rural, ريف)

Sex	Marital Status	Age	المجموع Total	Employment Status				الحالة العملية		العمر	الحالة الزوجية	الجنس
				غير مبيّن Not Stated	أخرى Others	يعمل لدى الأسرة دون أجر Unpaid Family Member	مستخدم بأجر Wage Employee	يعمل لحسابه Self Employed	صاحب عمل Employer			
	Divorced	12 - 14	-	-	-	-	-	-	-	14 - 12	مطلق	
		15 - 19	-	-	-	-	-	-	-	19 - 15		
		20 - 24	-	-	-	-	-	-	-	24 - 20		
		25 - 44	5	-	-	-	3	2	-	44 - 25		
		45 - 64	3	-	-	-	-	3	-	64 - 45		
		65+	-	-	-	-	-	-	-	+65		
		Not Stated	-	-	-	-	-	-	-	غير مبيّن		
	Total	8	-	-	-	3	5	-	المجموع			
	Widowed	12 - 14	-	-	-	-	-	-	-	14 - 12	أرمل	
		15 - 19	-	-	-	-	-	-	-	19 - 15		
		20 - 24	-	-	-	-	-	-	-	24 - 20		
		25 - 44	-	-	-	-	-	-	-	44 - 25		
		45 - 64	3	-	-	-	-	3	-	64 - 45		
		65+	4	-	-	-	2	2	-	+65		
		Not Stated	-	-	-	-	-	-	-	غير مبيّن		
	Total	7	-	-	-	2	5	-	المجموع			
	Not Stated	12 - 14	-	-	-	-	-	-	-	14 - 12	غير مبيّن	
		15 - 19	1	-	-	1	-	-	-	19 - 15		
		20 - 24	1	-	-	-	1	-	-	24 - 20		
		25 - 44	2	-	-	1	1	-	-	44 - 25		
		45 - 64	-	-	-	-	-	-	-	64 - 45		
65+		-	-	-	-	-	-	-	+65			
Not Stated		-	-	-	-	-	-	-	غير مبيّن			
Total	4	-	-	2	2	-	-	المجموع				

جدول (40 تابع): السكان الفلسطينيون 10 سنوات فأكثر المشتغلون والمتعطلون الذين سبق لهم العمل حسب الجنس والحالة الزوجية وفئات العمر بالسنوات والحالة العملية ونوع التجمع

Table (40 Cont.): Employed and Unemployed Ever Worked Palestinian Population 10 Years and Over by Sex, Marital Status, Age Groups in Years, Employment Status and Type of Locality (ريف, Rural)

Sex	Marital Status	Age	المجموع Total	Employment Status				الحالة العملية		العمر	الحالة الزوجية	الجنس	
				غير مبين Not Stated	أخرى Others	يعمل لدى الأسرة دون أجر Unpaid Family Member	مستخدم بأجر Wage Employee	يعمل لحسابه Self Employed	صاحب عمل Employer				
Female	Total	12 - 14	94	-	-	86	6	2	-	14 - 12	المجموع		
		15 - 19	387	5	-	199	173	9	1	19 - 15			
		20 - 24	492	-	2	136	273	70	11	24 - 20			
		25 - 44	1135	1	-	91	568	394	81	44 - 25			
		45 - 64	320	1	-	3	67	196	53	64 - 45			
		65+	62	1	-	-	13	40	8	+65			
		Not Stated	4	-	-	1	2	-	1	غير مبين			
	Less than Age of Marriage	10 - 11	27	-	-	27	-	-	-	11 - 10	دون سن الزواج	إناث	
		Total	2521	8	2	543	1102	711	155	المجموع			
	Never Married	12 - 14	57	-	-	54	2	1	-	14 - 12	لم يتزوج أبداً		
		15 - 19	101	-	-	88	8	5	-	19 - 15			
		20 - 24	87	1	-	50	35	1	-	24 - 20			
		25 - 44	129	4	1	45	73	6	-	44 - 25			
		45 - 64	8	-	-	1	7	-	-	64 - 45			
		65+	2	-	-	-	-	2	-	+65			
		Not Stated	1	-	-	-	1	-	-	غير مبين			
		Total	385	5	1	238	126	15	-	المجموع			
		Legally Married	12 - 14	-	-	-	-	-	-	-	14 - 12		عقد قرآن لأول مرة
			15 - 19	5	-	-	5	-	-	-	19 - 15		
	20 - 24		7	-	-	5	2	-	-	24 - 20			
	25 - 44		5	-	-	1	4	-	-	44 - 25			
45 - 64	-		-	-	-	-	-	-	64 - 45				
65+	-		-	-	-	-	-	-	+65				
Not Stated	-		-	-	-	-	-	-	غير مبين				
Total	17	-	-	11	6	-	-	المجموع					

جدول (40 تابع): السكان الفلسطينيون 10 سنوات فأكثر المشتغلون والمتعطلون الذين سبق لهم العمل حسب الجنس والحالة الزوجية وفئات العمر بالسنوات والحالة العملية ونوع التجمع

Table (40 Cont.): Employed and Unemployed Ever Worked Palestinian Population 10 Years and Over by Sex, Marital Status, Age Groups in Years, Employment Status and Type of Locality (ريف, Rural)

Sex	Marital Status	Age	المجموع Total	الحالة العملية					العمر	الحالة الزوجية	الجنس	
				Employment Status								
				غير مبين Not Stated	أخرى Others	يعمل لدى الأسرة دون أجر Unpaid Family Member	مستخدم بأجر Wage Employee	يعمل لحسابه Self Employed				صاحب عمل Employer
	Married	12 - 14	-	-	-	-	-	-	-	14 - 12	متزوج	
		15 - 19	16	-	-	14	-	2	-	19 - 15		
		20 - 24	69	-	-	63	4	2	-	24 - 20		
		25 - 44	284	2	-	227	16	39	-	44 - 25		
		45 - 64	108	-	-	74	8	26	-	64 - 45		
		65+	6	-	-	4	-	2	-	+65		
		Not Stated	-	-	-	-	-	-	-	-		غير مبين
	Total	483	2	-	382	28	71	-	-	المجموع		
	Divorced	12 - 14	-	-	-	-	-	-	-	14 - 12	مطلق	
		15 - 19	2	-	-	2	-	-	-	19 - 15		
		20 - 24	1	-	-	1	-	-	-	24 - 20		
		25 - 44	8	1	-	2	4	1	-	44 - 25		
		45 - 64	5	-	-	2	1	2	-	64 - 45		
		65+	-	-	-	-	-	-	-	+65		
		Not Stated	-	-	-	-	-	-	-	-		غير مبين
	Total	16	1	-	7	5	3	-	-	المجموع		
	Widowed	12 - 14	-	-	-	-	-	-	-	14 - 12	أرمل	
		15 - 19	-	-	-	-	-	-	-	19 - 15		
		20 - 24	-	-	-	-	-	-	-	24 - 20		
		25 - 44	6	-	-	1	1	3	1	44 - 25		
		45 - 64	27	1	-	7	-	18	1	64 - 45		
		65+	9	1	-	4	-	3	1	+65		
		Not Stated	-	-	-	-	-	-	-	-		غير مبين
	Total	42	2	-	12	1	24	3	-	المجموع		

جدول (40 تابع): السكان الفلسطينيون 10 سنوات فأكثر المشتغلون والمتعطلون الذين سبق لهم العمل حسب الجنس والحالة الزوجية وفئات العمر بالسنوات والحالة العملية ونوع التجمع

Table (40 Cont.): Employed and Unemployed Ever Worked Palestinian Population 10 Years and Over by Sex, Marital Status, Age Groups in Years, Employment Status and Type of Locality (ريف, Rural)

Sex	Marital Status	Age	المجموع Total	Employment Status					الحالة العملية				
				غير مبين Not Stated	أخرى Others	يعمل لدى الأسرة دون أجر Unpaid Family Member	مستخدم بأجر Wage Employee	يعمل لحسابه Self Employed	صاحب عمل Employer	العمر	الحالة الزوجية	الجنس	
Both Sexes	Not Stated	12 - 14	-	-	-	-	-	-	-	-	14 - 12	غير مبين	
		15 - 19	-	-	-	-	-	-	-	-	19 - 15		
		20 - 24	1	-	-	1	-	-	-	-	24 - 20		
		25 - 44	1	-	-	1	-	-	-	-	44 - 25		
		45 - 64	-	-	-	-	-	-	-	-	64 - 45		
		65+	-	-	-	-	-	-	-	-	+65		
		Not Stated	-	-	-	-	-	-	-	-	-		
	Total	12 - 14	57	-	-	54	2	1	-	-	14 - 12	المجموع	
		15 - 19	124	-	-	109	8	7	-	-	19 - 15		
		20 - 24	165	1	-	120	41	3	-	-	24 - 20		
		25 - 44	433	7	1	277	98	49	1	-	44 - 25		
		45 - 64	148	1	-	84	16	46	1	-	64 - 45		
		65+	17	1	-	8	-	7	1	-	+65		
		Not Stated	1	-	-	-	1	-	-	-	غير مبين		
	Less than Age of Marriage	10 - 11	18	-	-	18	-	-	-	-	11 - 10	دون سن الزواج	
		Total	963	10	1	670	166	113	3	-	المجموع		
	Never Married	12 - 14	151	-	-	140	8	3	-	-	14 - 12	لم يتزوج أبداً	
		15 - 19	464	5	-	278	169	11	1	-	19 - 15		
		20 - 24	384	1	-	153	202	25	3	-	24 - 20		
		25 - 44	268	4	1	78	152	26	7	-	44 - 25		
		45 - 64	11	-	-	1	8	2	-	-	64 - 45		
		65+	3	-	-	-	1	2	-	-	+65		
		Not Stated	4	-	-	1	3	-	-	-	غير مبين		
Total	1285	10	1	651	543	69	11	-	المجموع				

جدول (40 تابع): السكان الفلسطينيون 10 سنوات فأكثر المشتغلون والمتعطلون الذين سبق لهم العمل حسب الجنس والحالة الزوجية وفئات العمر بالسنوات والحالة العملية ونوع التجمع

Table (40 Cont.): Employed and Unemployed Ever Worked Palestinian Population 10 Years and Over by Sex, Marital Status, Age Groups in Years, Employment Status and Type of Locality
(ريف, Rural)

Sex	Marital Status	Age	المجموع Total	Employment Status					الحالة العملية				
				غير مبين Not Stated	أخرى Others	يعمل لدى الأسرة دون أجر Unpaid Family Member	مستخدم بأجر Wage Employee	يعمل لحسابه Self Employed	صاحب عمل Employer	العمر	الحالة الزوجية	الجنس	
	Legally Married	12 - 14	-	-	-	-	-	-	-	-	14 - 12	عقد قرآن لأول مرة	
		15 - 19	10	-	-	7	3	-	-	-	19 - 15		
		20 - 24	23	-	-	13	8	1	1	24 - 20			
		25 - 44	25	-	-	3	16	4	2	44 - 25			
		45 - 64	-	-	-	-	-	-	-	64 - 45			
		65+	-	-	-	-	-	-	-	+65			
		Not Stated	-	-	-	-	-	-	-	-	غير مبين		
	Married	Total	58	-	-	23	27	5	3	المجموع			
		12 - 14	-	-	-	-	-	-	-	14 - 12	متزوج		
		15 - 19	34	-	-	20	9	5	-	19 - 15			
		20 - 24	247	-	2	88	103	47	7	24 - 20			
		25 - 44	1253	3	-	282	489	407	72	44 - 25			
		45 - 64	419	1	-	77	74	214	53	64 - 45			
		65+	63	1	-	4	10	40	8	+65			
	Divorced	Not Stated	1	-	-	-	-	-	1	غير مبين			
		Total	2017	5	2	471	685	713	141	المجموع			
		12 - 14	-	-	-	-	-	-	-	14 - 12	مطلق		
		15 - 19	2	-	-	2	-	-	-	19 - 15			
		20 - 24	1	-	-	1	-	-	-	24 - 20			
		25 - 44	13	1	-	2	7	3	-	44 - 25			
		45 - 64	8	-	-	2	1	5	-	64 - 45			
	65+	-	-	-	-	-	-	-	+65				
	Not Stated	-	-	-	-	-	-	-	غير مبين				
	Total	24	1	-	7	8	8	-	المجموع				

جدول (40 تابع): السكان الفلسطينيون 10 سنوات فأكثر المشتغلون والمتعطلون الذين سبق لهم العمل حسب الجنس والحالة الزوجية وفئات العمر بالسنوات والحالة العملية ونوع التجمع

Table (40 Cont.): Employed and Unemployed Ever Worked Palestinian Population 10 Years and Over by Sex, Marital Status, Age Groups in Years, Employment Status and Type of Locality
(ريف, Rural)

Sex	Marital Status	Age	المجموع Total	الحالة العملية					العمر	الحالة الزوجية	الجنس	
				غير مبين Not Stated	أخرى Others	يعمل لدى الأسرة دون أجر Unpaid Family Member	مستخدم بأجر Wage Employee	يعمل لحسابه Self Employed				صاحب عمل Employer
	Widowed	12 - 14	-	-	-	-	-	-	-	14 - 12	أرمل	
		15 - 19	-	-	-	-	-	-	-	19 - 15		
		20 - 24	-	-	-	-	-	-	-	24 - 20		
		25 - 44	6	-	-	1	1	3	1	44 - 25		
		45 - 64	30	1	-	7	-	21	1	64 - 45		
		65+	13	1	-	4	2	5	1	+65		
		Not Stated	-	-	-	-	-	-	-	غير مبين		
		Total	49	2	-	12	3	29	3	المجموع		
	Not Stated	12 - 14	-	-	-	-	-	-	-	14 - 12	غير مبين	
		15 - 19	1	-	-	1	-	-	-	19 - 15		
		20 - 24	2	-	-	1	1	-	-	24 - 20		
		25 - 44	3	-	-	2	1	-	-	44 - 25		
		45 - 64	-	-	-	-	-	-	-	64 - 45		
		65+	-	-	-	-	-	-	-	+65		
		Not Stated	-	-	-	-	-	-	-	غير مبين		
		Total	6	-	-	4	2	-	-	المجموع		
	Total	12 - 14	151	-	-	140	8	3	-	14 - 12	المجموع	
		15 - 19	511	5	-	308	181	16	1	19 - 15		
		20 - 24	657	1	2	256	314	73	11	24 - 20		
		25 - 44	1568	8	1	368	666	443	82	44 - 25		
		45 - 64	468	2	-	87	83	242	54	64 - 45		
		65+	79	2	-	8	13	47	9	+65		
		Not Stated	5	-	-	1	3	-	1	غير مبين		
	Less than Age of Marriage	10 - 11	45	-	-	45	-	-	-	11 - 10	دون سن الزواج	
		Total	3484	18	3	1213	1268	824	158	المجموع		

جدول (40 تابع): السكان الفلسطينيون 10 سنوات فأكثر المشتغلون والمتعطلون الذين سبق لهم العمل حسب الجنس والحالة الزوجية وفئات العمر بالسنوات والحالة العملية ونوع التجمع

Table (40 Cont.): Employed and Unemployed Ever Worked Palestinian Population 10 Years and Over by Sex, Marital Status, Age Groups in Years, Employment Status and Type of Locality (Camps, مخيمات)

Sex	Marital Status	Age	المجموع Total	Employment Status					الحالة العملية			العمر	الحالة الزوجية	الجنس
				غير مبيّن	أخرى	يعمل لدى الأسرة دون أجر	مستخدم بأجر	يعمل لحسابه	صاحب عمل	Employer				
				Not Stated	Others	Unpaid Family Member	Wage Employee	Self Employed						
Male	Never Married	12 - 14	17	-	2	9	6	-	-	-	14 - 12	لم يتزوج أبداً	ذكور	
		15 - 19	145	-	1	24	116	4	-	19 - 15				
		20 - 24	169	3	-	5	153	5	3	24 - 20				
		25 - 44	83	-	-	1	73	7	2	44 - 25				
		45 - 64	2	-	-	-	2	-	-	64 - 45				
		65+	-	-	-	-	-	-	-	+65				
		Not Stated	-	-	-	-	-	-	-	غير مبيّن				
	Total	416	3	3	39	350	16	5	المجموع					
	Legally Married	12 - 14	-	-	-	-	-	-	-	14 - 12	عقد قرآن لأول مرة			
		15 - 19	2	-	-	-	2	-	-	19 - 15				
		20 - 24	9	-	-	-	9	-	-	24 - 20				
		25 - 44	2	-	-	-	2	-	-	44 - 25				
		45 - 64	-	-	-	-	-	-	-	64 - 45				
		65+	-	-	-	-	-	-	-	+65				
		Not Stated	-	-	-	-	-	-	-	غير مبيّن				
	Total	13	-	-	-	13	-	-	المجموع					
	Married	12 - 14	-	-	-	-	-	-	-	14 - 12	متزوج			
		15 - 19	5	-	-	2	3	-	-	19 - 15				
		20 - 24	80	-	-	4	60	14	2	24 - 20				
		25 - 44	588	3	-	1	466	92	26	44 - 25				
		45 - 64	141	5	-	-	102	28	6	64 - 45				
65+		14	-	-	-	6	8	-	+65					
Not Stated		1	1	-	-	-	-	-	غير مبيّن					
Total	829	9	-	7	637	142	34	المجموع						

جدول (40 تابع): السكان الفلسطينيون 10 سنوات فأكثر المشتغلون والمتعطلون الذين سبق لهم العمل حسب الجنس والحالة الزوجية وفئات العمر بالسنوات والحالة العملية ونوع التجمع

Table (40 Cont.): Employed and Unemployed Ever Worked Palestinian Population 10 Years and Over by Sex, Marital Status, Age Groups in Years, Employment Status and Type of Locality (Camps, مخيمات)

Sex	Marital Status	Age	المجموع Total	Employment Status				الحالة العملية		العمر	الحالة الزوجية	الجنس
				غير مبيّن Not Stated	أخرى Others	يعمل لدى الأسرة دون أجر Unpaid Family Member	مستخدم بأجر Wage Employee	يعمل لحسابه Self Employed	صاحب عمل Employer			
	Divorced	12 - 14	-	-	-	-	-	-	-	14 - 12	مطلق	
		15 - 19	-	-	-	-	-	-	-	19 - 15		
		20 - 24	2	-	-	-	2	-	-	24 - 20		
		25 - 44	4	-	-	-	4	-	-	44 - 25		
		45 - 64	1	-	-	-	1	-	-	64 - 45		
		65+	1	-	-	-	1	-	-	+65		
		Not Stated	-	-	-	-	-	-	-	غير مبيّن		
		Total	8	-	-	-	8	-	-	المجموع		
	Widowed	12 - 14	-	-	-	-	-	-	-	14 - 12	أرمل	
		15 - 19	-	-	-	-	-	-	-	19 - 15		
		20 - 24	-	-	-	-	-	-	-	24 - 20		
		25 - 44	1	-	-	-	1	-	-	44 - 25		
		45 - 64	1	-	-	-	1	-	-	64 - 45		
		65+	1	-	-	-	-	-	1	+65		
		Not Stated	-	-	-	-	-	-	-	غير مبيّن		
		Total	3	-	-	-	2	-	1	المجموع		
	Not Stated	12 - 14	-	-	-	-	-	-	-	14 - 12	غير مبيّن	
		15 - 19	-	-	-	-	-	-	-	19 - 15		
		20 - 24	-	-	-	-	-	-	-	24 - 20		
		25 - 44	-	-	-	-	-	-	-	44 - 25		
		45 - 64	-	-	-	-	-	-	-	64 - 45		
		65+	-	-	-	-	-	-	-	+65		
		Not Stated	-	-	-	-	-	-	-	غير مبيّن		
		Total	-	-	-	-	-	-	-	المجموع		

جدول (40 تابع): السكان الفلسطينيون 10 سنوات فأكثر المشتغلون والمتعطلون الذين سبق لهم العمل حسب الجنس والحالة الزوجية وفئات العمر بالسنوات والحالة العملية ونوع التجمع

Table (40 Cont.): Employed and Unemployed Ever Worked Palestinian Population 10 Years and Over by Sex, Marital Status, Age Groups in Years, Employment Status and Type of Locality (Camps, مخيمات)

Sex	Marital Status	Age	المجموع Total	Employment Status					الحالة العملية		العمر	الحالة الزوجية	الجنس
				غير مبین Not Stated	أخرى Others	يعمل لدى الأسرة دون أجر Unpaid Family Member	مستخدم بأجر Wage Employee	يعمل لحسابه Self Employed	صاحب عمل Employer				
Female	Total	12 - 14	17	-	2	9	6	-	-	14 - 12	المجموع		
		15 - 19	152	-	1	26	121	4	-	19 - 15			
		20 - 24	260	3	-	9	224	19	5	24 - 20			
		25 - 44	678	3	-	2	546	99	28	44 - 25			
		45 - 64	145	5	-	-	106	28	6	64 - 45			
		65+	16	-	-	-	7	8	1	+65			
		Not Stated	1	1	-	-	-	-	-	غير مبین			
	Less than Age of Marriage	10 - 11	3	-	-	2	1	-	-	11 - 10	دون سن الزواج	إناث	
		Total	1272	12	3	48	1011	158	40	المجموع			
	Never Married	12 - 14	3	-	-	3	-	-	-	14 - 12	لم يتزوج أبداً		
		15 - 19	8	-	-	-	8	-	-	19 - 15			
		20 - 24	27	-	-	-	26	1	-	24 - 20			
		25 - 44	27	-	-	1	25	1	-	44 - 25			
		45 - 64	1	-	-	-	-	1	-	64 - 45			
		65+	-	-	-	-	-	-	-	+65			
		Not Stated	-	-	-	-	-	-	-	غير مبین			
		Total	66	-	-	4	59	3	-	المجموع			
		Legally Married	12 - 14	-	-	-	-	-	-	-	14 - 12		عقد قرآن لأول مرة
			15 - 19	-	-	-	-	-	-	-	19 - 15		
	20 - 24		2	-	-	-	2	-	-	24 - 20			
25 - 44	-		-	-	-	-	-	-	44 - 25				
45 - 64	-		-	-	-	-	-	-	64 - 45				
65+	-		-	-	-	-	-	-	+65				
Not Stated	-		-	-	-	-	-	-	غير مبین				
Total	2	-	-	-	2	-	-	المجموع					

جدول (40 تابع): السكان الفلسطينيون 10 سنوات فأكثر المشتغلون والمتعطلون الذين سبق لهم العمل حسب الجنس والحالة الزوجية وفئات العمر بالسنوات والحالة العملية ونوع التجمع

Table (40 Cont.): Employed and Unemployed Ever Worked Palestinian Population 10 Years and Over by Sex, Marital Status, Age Groups in Years, Employment Status and Type of Locality (Camps, مخيمات)

Sex	Marital Status	Age	المجموع Total	Employment Status				الحالة العملية		العمر	الحالة الزوجية	الجنس
				غير مبين Not Stated	أخرى Others	يعمل لدى الأسرة دون أجر Unpaid Family Member	مستخدم بأجر Wage Employee	يعمل لحسابه Self Employed	صاحب عمل Employer			
	Married	12 - 14	-	-	-	-	-	-	-	14 - 12	متزوج	
		15 - 19	-	-	-	-	-	-	-	19 - 15		
		20 - 24	7	-	-	2	4	1	-	24 - 20		
		25 - 44	48	-	-	1	38	7	2	44 - 25		
		45 - 64	12	-	-	1	8	3	-	64 - 45		
		65+	1	-	-	-	1	-	-	+65		
		Not Stated	-	-	-	-	-	-	-	-		
	Total	68	-	-	4	51	11	2	المجموع			
	Divorced	12 - 14	-	-	-	-	-	-	-	14 - 12	مطلق	
		15 - 19	-	-	-	-	-	-	-	19 - 15		
		20 - 24	1	-	-	-	1	-	-	24 - 20		
		25 - 44	10	-	-	-	9	1	-	44 - 25		
		45 - 64	1	-	-	-	1	-	-	64 - 45		
		65+	-	-	-	-	-	-	-	+65		
		Not Stated	-	-	-	-	-	-	-	-		
	Total	12	-	-	-	11	1	-	المجموع			
	Widowed	12 - 14	-	-	-	-	-	-	-	14 - 12	أرمل	
		15 - 19	-	-	-	-	-	-	-	19 - 15		
		20 - 24	-	-	-	-	-	-	-	24 - 20		
		25 - 44	4	-	-	-	4	-	-	44 - 25		
		45 - 64	7	-	-	-	6	1	-	64 - 45		
65+		3	-	-	1	1	1	-	+65			
Not Stated		-	-	-	-	-	-	-	-	غير مبين		
Total	14	-	-	1	11	2	-	المجموع				

جدول (40 تابع): السكان الفلسطينيون 10 سنوات فأكثر المشتغلون والمتعطلون الذين سبق لهم العمل حسب الجنس والحالة الزوجية وفئات العمر بالسنوات والحالة العملية ونوع التجمع

Table (40 Cont.): Employed and Unemployed Ever Worked Palestinian Population 10 Years and Over by Sex, Marital Status, Age Groups in Years, Employment Status and Type of Locality (Camps, مخيمات)

Sex	Marital Status	Age	المجموع Total	Employment Status				الحالة العملية		العمر	الحالة الزوجية	الجنس
				غير مبين Not Stated	أخرى Others	يعمل لدى الأسرة دون أجر Unpaid Family Member	مستخدم بأجر Wage Employee	يعمل لحسابه Self Employed	صاحب عمل Employer			
Both Sexes	Not Stated	12 - 14	-	-	-	-	-	-	-	14 - 12	غير مبين	
		15 - 19	-	-	-	-	-	-	-	19 - 15		
		20 - 24	-	-	-	-	-	-	-	24 - 20		
		25 - 44	-	-	-	-	-	-	-	44 - 25		
		45 - 64	-	-	-	-	-	-	-	64 - 45		
		65+	-	-	-	-	-	-	-	+65		
		Not Stated	-	-	-	-	-	-	-	غير مبين		
	Total	12 - 14	3	-	-	3	-	-	-	14 - 12	المجموع	
		15 - 19	8	-	-	-	8	-	-	19 - 15		
		20 - 24	37	-	-	2	33	2	-	24 - 20		
		25 - 44	89	-	-	2	76	9	2	44 - 25		
		45 - 64	21	-	-	1	15	5	-	64 - 45		
		65+	4	-	-	1	2	1	-	+65		
		Not Stated	-	-	-	-	-	-	-	غير مبين		
	Less than Age of Marriage	10 - 11	-	-	-	-	-	-	-	11 - 10	دون سن الزواج	
		Total	162	-	-	9	134	17	2	المجموع		
	Never Married	12 - 14	20	-	2	12	6	-	-	14 - 12	لم يتزوج أبداً	
		15 - 19	153	-	1	24	124	4	-	19 - 15		
		20 - 24	196	3	-	5	179	6	3	24 - 20		
		25 - 44	110	-	-	2	98	8	2	44 - 25		
		45 - 64	3	-	-	-	2	1	-	64 - 45		
		65+	-	-	-	-	-	-	-	+65		
		Not Stated	-	-	-	-	-	-	-	غير مبين		
Total	482	3	3	43	409	19	5	المجموع				

جدول (40 تابع): السكان الفلسطينيون 10 سنوات فأكثر المشتغلون والمتعطلون الذين سبق لهم العمل حسب الجنس والحالة الزوجية وفئات العمر بالسنوات والحالة العملية ونوع التجمع

Table (40 Cont.): Employed and Unemployed Ever Worked Palestinian Population 10 Years and Over by Sex, Marital Status, Age Groups in Years, Employment Status and Type of Locality (Camps, مخيمات)

Sex	Marital Status	Age	المجموع Total	Employment Status					الحالة العملية					
				غير مبين Not Stated	أخرى Others	يعمل لدى الأسرة دون أجر Unpaid Family Member	مستخدم بأجر Wage Employee	يعمل لحسابه Self Employed	صاحب عمل Employer	العمر	الحالة الزوجية	الجنس		
	Legally Married	12 - 14	-	-	-	-	-	-	-	-	14 - 12	عقد قرآن لأول مرة		
		15 - 19	2	-	-	-	2	-	-	-	19 - 15			
		20 - 24	11	-	-	-	11	-	-	-	24 - 20			
		25 - 44	2	-	-	-	2	-	-	-	44 - 25			
		45 - 64	-	-	-	-	-	-	-	-	64 - 45			
		65+	-	-	-	-	-	-	-	-	+65			
		Not Stated	-	-	-	-	-	-	-	-	-			غير مبين
	Married	Total	15	-	-	-	15	-	-	-	-	المجموع		
		12 - 14	-	-	-	-	-	-	-	-	-	14 - 12		متزوج
		15 - 19	5	-	-	2	3	-	-	-	-	19 - 15		
		20 - 24	87	-	-	6	64	15	2	-	-	24 - 20		
		25 - 44	636	3	-	2	504	99	28	-	-	44 - 25		
		45 - 64	153	5	-	1	110	31	6	-	-	64 - 45		
		65+	15	-	-	-	7	8	-	-	-	+65		
	Not Stated	1	1	-	-	-	-	-	-	-	غير مبين			
	Divorced	Total	897	9	-	11	688	153	36	-	-	المجموع		
		12 - 14	-	-	-	-	-	-	-	-	-	14 - 12		مطلق
		15 - 19	-	-	-	-	-	-	-	-	-	19 - 15		
		20 - 24	3	-	-	-	3	-	-	-	-	24 - 20		
		25 - 44	14	-	-	-	13	1	-	-	-	44 - 25		
45 - 64		2	-	-	-	2	-	-	-	-	64 - 45			
65+		1	-	-	-	1	-	-	-	-	+65			
Not Stated	-	-	-	-	-	-	-	-	-	غير مبين				
Total	20	-	-	-	19	1	-	-	-	المجموع				

جدول (40 تابع): السكان الفلسطينيون 10 سنوات فأكثر المشتغلون والمتعطلون الذين سبق لهم العمل حسب الجنس والحالة الزوجية وفئات العمر بالسنوات والحالة العملية ونوع التجمع

Table (40 Cont.): Employed and Unemployed Ever Worked Palestinian Population 10 Years and Over by Sex, Marital Status, Age Groups in Years, Employment Status and Type of Locality (Camps, مخيمات)

Sex	Marital Status	Age	المجموع Total	الحالة العملية					العمر	الحالة الزوجية	الجنس	
				غير مبين Not Stated	أخرى Others	يعمل لدى الأسرة دون أجر Unpaid Family Member	مستخدم بأجر Wage Employee	يعمل لحسابه Self Employed				صاحب عمل Employer
	Widowed	12 - 14	-	-	-	-	-	-	-	14 - 12	أرمل	
		15 - 19	-	-	-	-	-	-	-	19 - 15		
		20 - 24	-	-	-	-	-	-	-	24 - 20		
		25 - 44	5	-	-	-	5	-	-	44 - 25		
		45 - 64	8	-	-	-	7	1	-	64 - 45		
		65+	4	-	-	1	1	1	1	+65		
		Not Stated	-	-	-	-	-	-	-	غير مبين		
	Not Stated	Total	17	-	-	1	13	2	1	المجموع		
		12 - 14	-	-	-	-	-	-	-	14 - 12	غير مبين	
		15 - 19	-	-	-	-	-	-	-	19 - 15		
		20 - 24	-	-	-	-	-	-	-	24 - 20		
		25 - 44	-	-	-	-	-	-	-	44 - 25		
		45 - 64	-	-	-	-	-	-	-	64 - 45		
		65+	-	-	-	-	-	-	-	+65		
	Not Stated	-	-	-	-	-	-	-	غير مبين			
	Total	Total	-	-	-	-	-	-	-	المجموع		
		12 - 14	20	-	2	12	6	-	-	14 - 12	المجموع	
		15 - 19	160	-	1	26	129	4	-	19 - 15		
		20 - 24	297	3	-	11	257	21	5	24 - 20		
		25 - 44	767	3	-	4	622	108	30	44 - 25		
		45 - 64	166	5	-	1	121	33	6	64 - 45		
65+		20	-	-	1	9	9	1	+65			
Not Stated		1	1	-	-	-	-	-	غير مبين			
Less than Age of Marriage		10 - 11	3	-	-	2	1	-	-	11 - 10		دون سن الزواج
		Total	1434	12	3	57	1145	175	42	المجموع		

جدول (40 تابع): السكان الفلسطينيون 10 سنوات فأكثر المشتغلون والمتعطلون الذين سبق لهم العمل حسب الجنس والحالة الزوجية وفئات العمر بالسنوات والحالة العملية ونوع التجمع

Table (40 Cont.): Employed and Unemployed Ever Worked Palestinian Population 10 Years and Over by Sex, Marital Status, Age Groups in Years, Employment Status and Type of Locality
(المجموع، Total)

Sex	Marital Status	Age	المجموع Total	Employment Status					الحالة العملية			العمر	الحالة الزوجية	الجنس	
				غير مبين Not Stated	أخرى Others	يعمل لدى الأسرة دون أجر Unpaid Family Member	مستخدم بأجر Wage Employee	يعمل لحسابه Self Employed	صاحب عمل Employer	العمر	الحالة الزوجية				الجنس
Male	Never Married	12 - 14	138	1	2	111	22	2	-	14 - 12	لم يتزوج أبداً	ذكور			
		15 - 19	800	9	1	266	495	27	2	19 - 15					
		20 - 24	942	10	-	143	704	65	20	24 - 20					
		25 - 44	571	1	2	44	427	69	28	44 - 25					
		45 - 64	16	1	-	1	9	4	1	64 - 45					
		65+	4	-	-	-	4	-	-	+65					
		Not Stated	5	-	-	1	4	-	-	غير مبين					
	Total	2476	22	5	566	1665	167	51	المجموع						
	Legally Married	12 - 14	-	-	-	-	-	-	-	14 - 12	عقد قرآن لأول مرة				
		15 - 19	10	-	-	2	7	-	1	19 - 15					
		20 - 24	55	-	-	11	38	4	2	24 - 20					
		25 - 44	76	-	-	5	58	9	4	44 - 25					
		45 - 64	-	-	-	-	-	-	-	64 - 45					
		65+	-	-	-	-	-	-	-	+65					
		Not Stated	-	-	-	-	-	-	-	غير مبين					
	Total	141	-	-	18	103	13	7	المجموع						
	Married	12 - 14	-	-	-	-	-	-	-	14 - 12	متزوج				
		15 - 19	25	-	-	8	14	3	-	19 - 15					
		20 - 24	383	1	2	36	255	69	20	24 - 20					
		25 - 44	3062	12	2	78	2006	710	254	44 - 25					
		45 - 64	1126	15	-	4	585	354	168	64 - 45					
		65+	158	6	1	-	54	66	31	+65					
		Not Stated	3	1	-	-	-	-	2	غير مبين					
	Total	4757	35	5	126	2914	1202	475	المجموع						

جدول (40 تابع): السكان الفلسطينيون 10 سنوات فأكثر المشتغلون والمتعطلون الذين سبق لهم العمل حسب الجنس والحالة الزوجية وفئات العمر بالسنوات والحالة العملية ونوع التجمع

Table (40 Cont.): Employed and Unemployed Ever Worked Palestinian Population 10 Years and Over by Sex, Marital Status, Age Groups in Years, Employment Status and Type of Locality
(المجموع، Total)

Sex	Marital Status	Age	المجموع Total	Employment Status				الحالة العملية		العمر	الحالة الزوجية	الجنس	
				غير مبيّن Not Stated	أخرى Others	يعمل لدى الأسرة دون أجر Unpaid Family Member	مستخدم بأجر Wage Employee	يعمل لحسابه Self Employed	صاحب عمل Employer				
	Divorced	12 - 14	-	-	-	-	-	-	-	14 - 12	مطلق		
		15 - 19	-	-	-	-	-	-	-	19 - 15			
		20 - 24	3	-	-	-	3	-	-	24 - 20			
		25 - 44	23	-	-	1	19	3	-	44 - 25			
		45 - 64	14	-	-	-	6	8	-	64 - 45			
		65+	1	-	-	-	1	-	-	+65			
		Not Stated	-	-	-	-	-	-	-	-			غير مبيّن
	Total	41	-	-	1	29	11	-	-	المجموع			
	Widowed	12 - 14	-	-	-	-	-	-	-	-	14 - 12	أرمل	
		15 - 19	-	-	-	-	-	-	-	-	19 - 15		
		20 - 24	1	-	-	-	1	-	-	-	24 - 20		
		25 - 44	2	-	-	-	2	-	-	-	44 - 25		
		45 - 64	10	-	-	-	6	4	-	-	64 - 45		
		65+	15	-	-	-	7	5	3	-	+65		
		Not Stated	-	-	-	-	-	-	-	-	غير مبيّن		
	Total	28	-	-	-	16	9	3	-	المجموع			
	Not Stated	12 - 14	-	-	-	-	-	-	-	-	14 - 12	غير مبيّن	
		15 - 19	3	-	-	1	2	-	-	-	19 - 15		
		20 - 24	8	2	-	-	4	2	-	-	24 - 20		
		25 - 44	5	-	-	1	4	-	-	-	44 - 25		
		45 - 64	1	-	-	-	1	-	-	-	64 - 45		
65+		-	-	-	-	-	-	-	-	+65			
Not Stated		-	-	-	-	-	-	-	-	غير مبيّن			
Total	17	2	-	2	11	2	-	-	المجموع				

جدول (40 تابع): السكان الفلسطينيون 10 سنوات فأكثر المشتغلون والمتعطلون الذين سبق لهم العمل حسب الجنس والحالة الزوجية وفئات العمر بالسنوات والحالة العملية ونوع التجمع

Table (40 Cont.): Employed and Unemployed Ever Worked Palestinian Population 10 Years and Over by Sex, Marital Status, Age Groups in Years, Employment Status and Type of Locality
(المجموع، Total)

Sex	Marital Status	Age	المجموع Total	Employment Status					الحالة العملية		العمر	الحالة الزوجية	الجنس
				غير مبین Not Stated	أخرى Others	يعمل لدى الأسرة دون أجر Unpaid Family Member	مستخدم بأجر Wage Employee	يعمل لحسابه Self Employed	صاحب عمل Employer				
Female	Total	12 - 14	138	1	2	111	22	2	-	14 - 12	المجموع		
		15 - 19	838	9	1	277	518	30	3	19 - 15			
		20 - 24	1392	13	2	190	1005	140	42	24 - 20			
		25 - 44	3739	13	4	129	2516	791	286	44 - 25			
		45 - 64	1167	16	-	5	607	370	169	64 - 45			
		65+	178	6	1	-	66	71	34	+65			
		Not Stated	8	1	-	1	4	-	2	غير مبین			
	Less than Age of Marriage	10 - 11	33	-	-	32	1	-	-	11 - 10	دون سن الزواج	إناث	
		Total	7493	59	10	745	4739	1404	536	المجموع			
	Never Married	12 - 14	65	-	-	61	3	1	-	14 - 12	لم يتزوج أبداً		
		15 - 19	171	2	-	102	61	6	-	19 - 15			
		20 - 24	242	1	1	58	176	4	2	24 - 20			
		25 - 44	333	4	2	55	258	13	1	44 - 25			
		45 - 64	25	-	1	1	21	2	-	64 - 45			
		65+	4	-	1	-	1	2	-	+65			
		Not Stated	1	-	-	-	1	-	-	غير مبین			
		Total	841	7	5	277	521	28	3	المجموع			
		Legally Married	12 - 14	-	-	-	-	-	-	-	14 - 12		عقد قرآن لأول مرة
			15 - 19	8	-	-	5	2	1	-	19 - 15		
	20 - 24		17	-	-	5	12	-	-	24 - 20			
	25 - 44		8	-	-	1	7	-	-	44 - 25			
	45 - 64		-	-	-	-	-	-	-	64 - 45			
	65+		-	-	-	-	-	-	-	+65			
Not Stated	-		-	-	-	-	-	-	غير مبین				
Total	33	-	-	11	21	1	-	المجموع					

جدول (40 تابع): السكان الفلسطينيون 10 سنوات فأكثر المشتغلون والمتعطلون الذين سبق لهم العمل حسب الجنس والحالة الزوجية وفئات العمر بالسنوات والحالة العملية ونوع التجمع

Table (40 Cont.): Employed and Unemployed Ever Worked Palestinian Population 10 Years and Over by Sex, Marital Status, Age Groups in Years, Employment Status and Type of Locality
(المجموع، Total)

Sex	Marital Status	Age	المجموع Total	Employment Status					الحالة العملية				
				غير مبين Not Stated	أخرى Others	يعمل لدى الأسرة دون أجر Unpaid Family Member	مستخدم بأجر Wage Employee	يعمل لحسابه Self Employed	صاحب عمل Employer	العمر	الحالة الزوجية	الجنس	
	Married	12 - 14	-	-	-	-	-	-	-	-	14 - 12	متزوج	
		15 - 19	18	-	-	15	1	2	-	19 - 15			
		20 - 24	108	1	-	76	28	3	-	24 - 20			
		25 - 44	568	6	1	253	252	53	3	44 - 25			
		45 - 64	182	-	2	91	57	31	1	64 - 45			
		65+	9	-	-	6	1	2	-	+65			
		Not Stated	-	-	-	-	-	-	-	-	غير مبين		
	Total	885	7	3	441	339	91	4	المجموع				
	Divorced	12 - 14	-	-	-	-	-	-	-	-	14 - 12	مطلق	
		15 - 19	2	-	-	2	-	-	-	19 - 15			
		20 - 24	4	-	-	1	3	-	-	24 - 20			
		25 - 44	44	1	-	4	34	5	-	44 - 25			
		45 - 64	15	-	-	2	10	3	-	64 - 45			
		65+	-	-	-	-	-	-	-	+65			
		Not Stated	-	-	-	-	-	-	-	-	غير مبين		
	Total	65	1	-	9	47	8	-	المجموع				
	Widowed	12 - 14	-	-	-	-	-	-	-	-	14 - 12	أرمل	
		15 - 19	-	-	-	-	-	-	-	-	19 - 15		
		20 - 24	1	-	-	-	1	-	-	24 - 20			
		25 - 44	21	-	-	1	13	6	1	44 - 25			
		45 - 64	58	2	-	9	23	22	2	64 - 45			
65+		14	1	-	5	2	4	2	+65				
Not Stated		-	-	-	-	-	-	-	-	غير مبين			
Total	94	3	-	15	39	32	5	المجموع					

جدول (40 تابع): السكان الفلسطينيون 10 سنوات فأكثر المشتغلون والمتعطلون الذين سبق لهم العمل حسب الجنس والحالة الزوجية وفئات العمر بالسنوات والحالة العملية ونوع التجمع

Table (40 Cont.): Employed and Unemployed Ever Worked Palestinian Population 10 Years and Over by Sex, Marital Status, Age Groups in Years, Employment Status and Type of Locality
(المجموع، Total)

Sex	Marital Status	Age	المجموع Total	Employment Status					الحالة العملية						
				غير مبین Not Stated	أخرى Others	يعمل لدى الأسرة دون أجر Unpaid Family Member	مستخدم بأجر Wage Employee	يعمل لحسابه Self Employed	صاحب عمل Employer	العمر	الحالة الزوجية	الجنس			
Both Sexes	Not Stated	12 - 14	-	-	-	-	-	-	-	-	14 - 12	غير مبین			
		15 - 19	-	-	-	-	-	-	-	-	19 - 15				
		20 - 24	2	-	-	1	1	-	-	-	24 - 20				
		25 - 44	3	-	-	1	2	-	-	-	44 - 25				
		45 - 64	1	-	-	-	1	-	-	-	64 - 45				
		65+	-	-	-	-	-	-	-	-	+65				
		Not Stated	-	-	-	-	-	-	-	-	-			غير مبین	
		Total	6	-	-	2	4	-	-	-	-			المجموع	
	Total	12 - 14	65	-	-	61	3	1	-	-	14 - 12	المجموع			
		15 - 19	199	2	-	124	64	9	-	-	19 - 15				
		20 - 24	374	2	1	141	221	7	2	-	24 - 20				
		25 - 44	977	11	3	315	566	77	5	-	44 - 25				
		45 - 64	281	2	3	103	112	58	3	-	64 - 45				
		65+	27	1	1	11	4	8	2	-	+65				
		Not Stated	1	-	-	-	1	-	-	-	غير مبین				
		Total	1946	18	8	776	972	160	12	-	المجموع				
	Less than Age of Marriage	10 - 11	22	-	-	21	1	-	-	-	11 - 10	دون سن الزواج			
		Total	1946	18	8	776	972	160	12	-	المجموع				
		Never Married	12 - 14	203	1	2	172	25	3	-	-			14 - 12	لم يتزوج أبداً
			15 - 19	971	11	1	368	556	33	2	-			19 - 15	
			20 - 24	1184	11	1	201	880	69	22	-			24 - 20	
			25 - 44	904	5	4	99	685	82	29	-			44 - 25	
			45 - 64	41	1	1	2	30	6	1	-			64 - 45	
			65+	8	-	1	-	5	2	-	-			+65	
Not Stated	6		-	-	1	5	-	-	-	غير مبین					
Total	3317		29	10	843	2186	195	54	-	المجموع					

جدول (40 تابع): السكان الفلسطينيون 10 سنوات فأكثر المشتغلون والمتعطلون الذين سبق لهم العمل حسب الجنس والحالة الزوجية وفئات العمر بالسنوات والحالة العملية ونوع التجمع

Table (40 Cont.): Employed and Unemployed Ever Worked Palestinian Population 10 Years and Over by Sex, Marital Status, Age Groups in Years, Employment Status and Type of Locality
(المجموع، Total)

Sex	Marital Status	Age	المجموع Total	Employment Status					الحالة العملية				
				غير مبين Not Stated	أخرى Others	يعمل لدى الأسرة دون أجر Unpaid Family Member	مستخدم بأجر Wage Employee	يعمل لحسابه Self Employed	صاحب عمل Employer	العمر	الحالة الزوجية	الجنس	
	Legally Married	12 - 14	-	-	-	-	-	-	-	-	14 - 12	عقد قرآن لأول مرة	
		15 - 19	18	-	-	7	9	1	1	19 - 15			
		20 - 24	72	-	-	16	50	4	2	24 - 20			
		25 - 44	84	-	-	6	65	9	4	44 - 25			
		45 - 64	-	-	-	-	-	-	-	64 - 45			
		65+	-	-	-	-	-	-	-	+65			
		Not Stated	-	-	-	-	-	-	-	-	غير مبين		
	Married	Total	174	-	-	29	124	14	7	المجموع			
		12 - 14	-	-	-	-	-	-	-	14 - 12	متزوج		
		15 - 19	43	-	-	23	15	5	-	19 - 15			
		20 - 24	491	2	2	112	283	72	20	24 - 20			
		25 - 44	3630	18	3	331	2258	763	257	44 - 25			
		45 - 64	1308	15	2	95	642	385	169	64 - 45			
		65+	167	6	1	6	55	68	31	+65			
	Divorced	Not Stated	3	1	-	-	-	-	2	غير مبين			
		Total	5642	42	8	567	3253	1293	479	المجموع			
		12 - 14	-	-	-	-	-	-	-	14 - 12	مطلق		
		15 - 19	2	-	-	2	-	-	-	19 - 15			
		20 - 24	7	-	-	1	6	-	-	24 - 20			
		25 - 44	67	1	-	5	53	8	-	44 - 25			
		45 - 64	29	-	-	2	16	11	-	64 - 45			
65+	1	-	-	-	1	-	-	+65					
Not Stated	-	-	-	-	-	-	-	غير مبين					
Total	106	1	-	10	76	19	-	المجموع					

جدول (40 تابع): السكان الفلسطينيون 10 سنوات فأكثر المشتغلون والمتعطلون الذين سبق لهم العمل حسب الجنس والحالة الزوجية وفئات العمر بالسنوات والحالة العملية ونوع التجمع

Table (40 Cont.): Employed and Unemployed Ever Worked Palestinian Population 10 Years and Over by Sex, Marital Status, Age Groups in Years, Employment Status and Type of Locality
(المجموع، Total)

Sex	Marital Status	Age	المجموع Total	Employment Status				الحالة العملية		العمر	الحالة الزوجية	الجنس
				غير مبين Not Stated	أخرى Others	يعمل لدى الأسرة دون أجر Unpaid Family Member	مستخدم بأجر Wage Employee	يعمل لحسابه Self Employed	صاحب عمل Employer			
	Widowed	12 - 14	-	-	-	-	-	-	-	14 - 12	أرمل	
		15 - 19	-	-	-	-	-	-	-	19 - 15		
		20 - 24	2	-	-	2	-	-	-	24 - 20		
		25 - 44	23	-	-	15	6	1	44 - 25			
		45 - 64	68	2	-	29	26	2	64 - 45			
		65+	29	1	-	9	9	5	+65			
		Not Stated	-	-	-	-	-	-	-	غير مبين		
	Not Stated	Total	122	3	-	55	41	8	المجموع			
		12 - 14	-	-	-	-	-	-	14 - 12	غير مبين		
		15 - 19	3	-	-	2	-	-	19 - 15			
		20 - 24	10	2	-	5	2	-	24 - 20			
		25 - 44	8	-	-	6	-	-	44 - 25			
		45 - 64	2	-	-	2	-	-	64 - 45			
		65+	-	-	-	-	-	-	+65			
	Not Stated	-	-	-	-	-	-	-	غير مبين			
	Total	Total	23	2	-	15	2	-	المجموع			
		12 - 14	203	1	2	172	3	-	14 - 12	المجموع		
		15 - 19	1037	11	1	401	39	3	19 - 15			
		20 - 24	1766	15	3	331	147	44	24 - 20			
		25 - 44	4716	24	7	444	868	291	44 - 25			
		45 - 64	1448	18	3	108	428	172	64 - 45			
		65+	205	7	2	11	79	36	+65			
		Not Stated	9	1	-	1	5	2	غير مبين			
Less than Age of Marriage		10 - 11	55	-	-	53	2	-	11 - 10		دون سن الزواج	
		Total	9439	77	18	1521	1564	548	المجموع			

جدول 41: السكان الفلسطينيين 10 سنوات فأكثر المشغولون والمتعطلون الذين سبق لهم العمل حسب الجنس وفئات العمر بالسنوات والحالة العملية ونوع التجمع

Table 41: Employed and Unemployed Ever Worked Palestinian Population 10 Years and Over by Sex, Age Groups in Years, Employment Status and Type of Locality (حضر, Urban)

Age and Sex	المجموع Total	Employment Status					الحالة العملية		العمر والجنس
		غير مبين Not Stated	أخرى Others	يعمل لدى الأسرة دون أجر Unpaid Family Member	مستخدم بأجر Wage Employee	يعمل لحسابه Self Employed	صاحب عمل Employer		
Male									ذكور
10 - 14	30	1	-	19	10	-	-	-	14 - 10
15 - 19	299	4	-	52	224	17	2	2	19 - 15
20 - 24	640	10	-	45	508	51	26	26	24 - 20
25 - 44	1926	9	4	36	1402	298	177	177	44 - 25
45 - 64	702	10	-	2	434	146	110	110	64 - 45
65+	100	5	1	-	46	23	25	25	+65
Not Stated	3	-	-	-	2	-	1	1	غير مبين
Total	3700	39	5	154	2626	535	341	341	المجموع
Female									إناث
10 - 14	9	-	-	7	2	-	-	-	14 - 10
15 - 19	67	2	-	15	48	2	-	-	19 - 15
20 - 24	172	1	1	19	147	2	2	2	24 - 20
25 - 44	455	4	2	36	392	19	2	2	44 - 25
45 - 64	112	1	3	18	81	7	2	2	64 - 45
65+	6	-	1	2	2	-	1	1	+65
Not Stated	-	-	-	-	-	-	-	-	غير مبين
Total	821	8	7	97	672	30	7	7	المجموع
Both Sexes									كلا الجنسين
10 - 14	39	1	-	26	12	-	-	-	14 - 10
15 - 19	366	6	-	67	272	19	2	2	19 - 15
20 - 24	812	11	1	64	655	53	28	28	24 - 20
25 - 44	2381	13	6	72	1794	317	179	179	44 - 25
45 - 64	814	11	3	20	515	153	112	112	64 - 45
65+	106	5	2	2	48	23	26	26	+65
Not Stated	3	-	-	-	2	-	1	1	غير مبين
Total	4521	47	12	251	3298	565	348	348	المجموع

جدول (41 تابع): السكان الفلسطينيين 10 سنوات فأكثر المشتغلون والمتعطلون الذين سبق لهم العمل حسب الجنس وفئات العمر بالسنوات والحالة العملية ونوع التجمع

Table (41 Cont.): Employed and Unemployed Ever Worked Palestinian Population 10 Years and Over by Sex, Age Groups in Years, Employment Status and Type of Locality
(ريف, Rural)

العمر والجنس	المجموع Total	الحالة العملية					العمر والجنس	
		غير مبين Not Stated	أخرى Others	يعمل لدى الأسرة دون أجر Unpaid Family Member	مستخدم بأجر Wage Employee	يعمل لحسابه Self Employed		صاحب عمل Employer
Male								ذكور
10 - 14	121	-	-	113	6	2	-	14 - 10
15 - 19	387	5	-	199	173	9	1	19 - 15
20 - 24	492	-	2	136	273	70	11	24 - 20
25 - 44	1135	1	-	91	568	394	81	44 - 25
45 - 64	320	1	-	3	67	196	53	64 - 45
65+	62	1	-	-	13	40	8	+65
Not Stated	4	-	-	1	2	-	1	غير مبين
Total	2521	8	2	543	1102	711	155	المجموع
Female								إناث
10 - 14	75	-	-	72	2	1	-	14 - 10
15 - 19	124	-	-	109	8	7	-	19 - 15
20 - 24	165	1	-	120	41	3	-	24 - 20
25 - 44	433	7	1	277	98	49	1	44 - 25
45 - 64	148	1	-	84	16	46	1	64 - 45
65+	17	1	-	8	-	7	1	+65
Not Stated	1	-	-	-	1	-	-	غير مبين
Total	963	10	1	670	166	113	3	المجموع
Both Sexes								كلا الجنسين
10 - 14	196	-	-	185	8	3	-	14 - 10
15 - 19	511	5	-	308	181	16	1	19 - 15
20 - 24	657	1	2	256	314	73	11	24 - 20
25 - 44	1568	8	1	368	666	443	82	44 - 25
45 - 64	468	2	-	87	83	242	54	64 - 45
65+	79	2	-	8	13	47	9	+65
Not Stated	5	-	-	1	3	-	1	غير مبين
Total	3484	18	3	1213	1268	824	158	المجموع

جدول (41 تابع): السكان الفلسطينيين 10 سنوات فأكثر المشتغلون والمتعطلون الذين سبق لهم العمل حسب الجنس وفئات العمر بالسنوات والحالة العملية ونوع التجمع
Table (41 Cont.): Employed and Unemployed Ever Worked Palestinian Population 10 Years and Over by Sex, Age Groups in Years, Employment Status and Type of Locality
(مخيمات, Camps)

العمر والجنس Age and Sex	المجموع Total	الحالة العملية Employment Status					صاحب عمل Employer	العمر والجنس Age and Sex
		غير مبين Not Stated	أخرى Others	يعمل لدى الأسرة دون أجر Unpaid Family Member	مستخدم بأجر Wage Employee	يعمل لحسابه Self Employed		
Male								ذكور
10 - 14	20	-	2	11	7	-	-	14 - 10
15 - 19	152	-	1	26	121	4	-	19 - 15
20 - 24	260	3	-	9	224	19	5	24 - 20
25 - 44	678	3	-	2	546	99	28	44 - 25
45 - 64	145	5	-	-	106	28	6	64 - 45
65+	16	-	-	-	7	8	1	+65
Not Stated	1	1	-	-	-	-	-	غير مبين
Total	1272	12	3	48	1011	158	40	المجموع
Female								إناث
10 - 14	3	-	-	3	-	-	-	14 - 10
15 - 19	8	-	-	-	8	-	-	19 - 15
20 - 24	37	-	-	2	33	2	-	24 - 20
25 - 44	89	-	-	2	76	9	2	44 - 25
45 - 64	21	-	-	1	15	5	-	64 - 45
65+	4	-	-	1	2	1	-	+65
Not Stated	-	-	-	-	-	-	-	غير مبين
Total	162	-	-	9	134	17	2	المجموع
Both Sexes								كلا الجنسين
10 - 14	23	-	2	14	7	-	-	14 - 10
15 - 19	160	-	1	26	129	4	-	19 - 15
20 - 24	297	3	-	11	257	21	5	24 - 20
25 - 44	767	3	-	4	622	108	30	44 - 25
45 - 64	166	5	-	1	121	33	6	64 - 45
65+	20	-	-	1	9	9	1	+65
Not Stated	1	1	-	-	-	-	-	غير مبين
Total	1434	12	3	57	1145	175	42	المجموع

جدول (41 تابع): السكان الفلسطينيون 10 سنوات فأكثر المشتغلون والمتعطلون الذين سبق لهم العمل حسب الجنس وفئات العمر بالسنوات والحالة العملية ونوع التجمع
Table (41 Cont.): Employed and Unemployed Ever Worked Palestinian Population 10 Years and Over by Sex, Age Groups in Years, Employment Status and Type of Locality
(المجموع، Total)

العمر والجنس Age and Sex	المجموع Total	الحالة العملية Employment Status					صاحب عمل Employer	العمر والجنس Age and Sex
		غير مبين Not Stated	أخرى Others	يعمل لدى الأسرة دون أجر Unpaid Family Member	مستخدم بأجر Wage Employee	يعمل لحسابه Self Employed		
Male								ذكور
10 - 14	171	1	2	143	23	2	-	14 - 10
15 - 19	838	9	1	277	518	30	3	19 - 15
20 - 24	1392	13	2	190	1005	140	42	24 - 20
25 - 44	3739	13	4	129	2516	791	286	44 - 25
45 - 64	1167	16	-	5	607	370	169	64 - 45
65+	178	6	1	-	66	71	34	+65
Not Stated	8	1	-	1	4	-	2	غير مبين
Total	7493	59	10	745	4739	1404	536	المجموع
Female								إناث
10 - 14	87	-	-	82	4	1	-	14 - 10
15 - 19	199	2	-	124	64	9	-	19 - 15
20 - 24	374	2	1	141	221	7	2	24 - 20
25 - 44	977	11	3	315	566	77	5	44 - 25
45 - 64	281	2	3	103	112	58	3	64 - 45
65+	27	1	1	11	4	8	2	+65
Not Stated	1	-	-	-	1	-	-	غير مبين
Total	1946	18	8	776	972	160	12	المجموع
Both Sexes								كلا الجنسين
10 - 14	258	1	2	225	27	3	-	14 - 10
15 - 19	1037	11	1	401	582	39	3	19 - 15
20 - 24	1766	15	3	331	1226	147	44	24 - 20
25 - 44	4716	24	7	444	3082	868	291	44 - 25
45 - 64	1448	18	3	108	719	428	172	64 - 45
65+	205	7	2	11	70	79	36	+65
Not Stated	9	1	-	1	5	-	2	غير مبين
Total	9439	77	18	1521	5711	1564	548	المجموع

جدول 42: السكان الفلسطينيون 10 سنوات فأكثر المشتغلون والمتعطلون الذين سبق لهم العمل حسب الجنس وفئات العمر بالسنوات والمهنة الرئيسية ونوع التجمع

Table 42: Employed and Unemployed Ever Worked Palestinian Population 10 Years and Over by Sex, Age Groups in Years, Main Occupation and Type of Locality (حضر, Urban)

Age and Sex	المجموع Total	المهنة الرئيسية										العمر والجنس
		غير مبين Not Stated	المهن الأولية Elementary Occupations	مشغلو الآلات ومجموعها Plant, Machine Operators and Assemblers	العمالون في الحرف وما بيها من المهن Crafts and Related Workers	العمال المهرة في الزراعة وصيد الأسماك Skilled Agricultural and Fishery Workers	العمالون في الخدمات والباعة في المحلات التجارية والأسواق Services and Sales Workers	الكتبة Clerks	الفنيون والمتخصصون المساعدون Technicians and Associate Professionals	المتخصصون Professionals	المشروعون وموظفو الإدارة العليا Legislators and Managers	
Male												ذكور
10 - 14	30	1	10	-	3	14	2	-	-	-	-	14 - 10
15 - 19	299	6	134	7	52	36	63	-	-	-	1	19 - 15
20 - 24	640	6	220	30	150	32	146	20	22	11	3	24 - 20
25 - 44	1926	9	476	152	350	151	401	93	108	120	66	44 - 25
45 - 64	702	11	128	42	85	73	189	25	50	43	56	64 - 45
65+	100	5	16	2	11	24	25	7	3	1	6	+65
Not Stated	3	-	1	-	2	-	-	-	-	-	-	غير مبين
Total	3700	38	985	233	653	330	826	145	183	175	132	المجموع
Female												إناث
10 - 14	9	-	1	-	1	6	1	-	-	-	-	14 - 10
15 - 19	67	1	17	-	21	15	5	7	1	-	-	19 - 15
20 - 24	172	2	17	-	27	15	20	49	22	18	2	24 - 20
25 - 44	455	5	59	3	54	29	69	63	92	72	9	44 - 25
45 - 64	112	-	26	-	3	16	14	3	30	15	5	64 - 45
65+	6	-	1	-	-	2	-	-	2	-	1	+65
Not Stated	-	-	-	-	-	-	-	-	-	-	-	غير مبين
Total	821	8	121	3	106	83	109	122	147	105	17	المجموع
Both Sexes												كلا الجنسين
10 - 14	39	1	11	-	4	20	3	-	-	-	-	14 - 10
15 - 19	366	7	151	7	73	51	68	7	1	-	1	19 - 15
20 - 24	812	8	237	30	177	47	166	69	44	29	5	24 - 20
25 - 44	2381	14	535	155	404	180	470	156	200	192	75	44 - 25
45 - 64	814	11	154	42	88	89	203	28	80	58	61	64 - 45
65+	106	5	17	2	11	26	25	7	5	1	7	+65
Not Stated	3	-	1	-	2	-	-	-	-	-	-	غير مبين
Total	4521	46	1106	236	759	413	935	267	330	280	149	المجموع

جدول (42 تابع): السكان الفلسطينيون 10 سنوات فأكثر المشتغلون والمتعطلون الذين سبق لهم العمل حسب الجنس وفئات العمر بالسنوات والمهنة الرئيسية ونوع التجمع

Table (42 Cont.): Employed and Unemployed Ever Worked Palestinian Population 10 Years and Over by Sex, Age Groups in Years, Main Occupation and Type of Locality (ريف, Rural)

العمر والجنس	المجموع Total	المهنة الرئيسية										
		غير مبين Not Stated	المهن الأولية Elementary Occupations	مشغلو الآلات ومجموعها Plant, Machine Operators and Assemblers	العمالون في الحرف وما اليها من المهن Crafts and Related Workers	العمال المهرة في الزراعة وصيد الأسماك Skilled Agricultural and Fishery Workers	العمالون في الخدمات والباعة في المحلات التجارية والاسواق Services and Sales Workers	الكتبة Clerks	الفنيون والمتخصصون المساعدون Technicians and Associate Professionals	المتخصصون Professionals	المشروعون وموظفو الإدارة العليا Legislators and Managers	
Male												ذكور
10 - 14	121	1	73	-	-	47	-	-	-	-	-	14 - 10
15 - 19	387	3	231	-	10	128	15	-	-	-	-	19 - 15
20 - 24	492	3	272	16	11	153	31	1	2	3	-	24 - 20
25 - 44	1135	3	402	63	43	496	77	9	22	11	9	44 - 25
45 - 64	320	1	32	10	9	241	12	3	3	5	4	64 - 45
65+	62	1	8	1	1	47	2	-	1	-	1	+65
Not Stated	4	-	2	-	-	2	-	-	-	-	-	غير مبين
Total	2521	12	1020	90	74	1114	137	13	28	19	14	المجموع
Female												إناث
10 - 14	75	-	39	-	-	36	-	-	-	-	-	14 - 10
15 - 19	124	-	66	-	1	56	1	-	-	-	-	19 - 15
20 - 24	165	1	74	-	8	67	3	4	5	3	-	24 - 20
25 - 44	433	3	152	-	26	212	4	4	26	5	1	44 - 25
45 - 64	148	-	40	-	2	96	3	-	4	2	1	64 - 45
65+	17	-	2	-	-	15	-	-	-	-	-	+65
Not Stated	1	-	1	-	-	-	-	-	-	-	-	غير مبين
Total	963	4	374	-	37	482	11	8	35	10	2	المجموع
Both Sexes												كلا الجنسين
10 - 14	196	1	112	-	-	83	-	-	-	-	-	14 - 10
15 - 19	511	3	297	-	11	184	16	-	-	-	-	19 - 15
20 - 24	657	4	346	16	19	220	34	5	7	6	-	24 - 20
25 - 44	1568	6	554	63	69	708	81	13	48	16	10	44 - 25
45 - 64	468	1	72	10	11	337	15	3	7	7	5	64 - 45
65+	79	1	10	1	1	62	2	-	1	-	1	+65
Not Stated	5	-	3	-	-	2	-	-	-	-	-	غير مبين
Total	3484	16	1394	90	111	1596	148	21	63	29	16	المجموع

جدول (42 تابع): السكان الفلسطينيون 10 سنوات فأكثر المشتغلون والمتعطلون الذين سبق لهم العمل حسب الجنس وفئات العمر بالسنوات والمهنة الرئيسية ونوع التجمع

Table (42 Cont.): Employed and Unemployed Ever Worked Palestinian Population 10 Years and Over by Sex, Age Groups in Years, Main Occupation and Type of Locality (Camps, مخيمات)

Age and Sex	المجموع Total	المهنة الرئيسية										العمر والجنس	
		غير مبين Not Stated	المهن الأولية Elementary Occupations	مشغلو الآلات ومجموعها Plant, Machine Operators and Assemblers	العمالون في الحرف وما بيها من المهن Crafts and Related Workers	العمال المهرة في الزراعة وصيد الأسماك Skilled Agricultural and Fishery Workers	العمالون في الخدمات والباعة في المحلات التجارية والأسواق Services and Sales Workers	الكتبة Clerks	الفنيون والمتخصصون المساعدون Technicians and Associate Professionals	المتخصصون Professionals	المشروعون وموظفو الإدارة العليا Legislators and Managers		
Male													ذكور
10 - 14	20	-	10	-	2	8	-	-	-	-	-	-	14 - 10
15 - 19	152	-	81	5	24	21	21	-	-	-	-	-	19 - 15
20 - 24	260	1	111	14	57	19	51	3	2	2	-	-	24 - 20
25 - 44	678	4	254	63	122	36	134	14	21	16	14	-	44 - 25
45 - 64	145	3	40	10	14	19	37	6	8	3	5	-	64 - 45
65+	16	-	5	1	2	5	2	1	-	-	-	-	+65
Not Stated	1	1	-	-	-	-	-	-	-	-	-	-	غير مبين
Total	1272	9	501	93	221	108	245	24	31	21	19	-	المجموع
Female													إناث
10 - 14	3	-	-	-	-	3	-	-	-	-	-	-	14 - 10
15 - 19	8	-	3	-	4	-	1	-	-	-	-	-	19 - 15
20 - 24	37	-	2	-	9	4	7	7	3	5	-	-	24 - 20
25 - 44	89	-	26	-	15	3	17	5	14	6	3	-	44 - 25
45 - 64	21	-	11	-	2	3	4	-	1	-	-	-	64 - 45
65+	4	-	1	-	1	1	1	-	-	-	-	-	+65
Not Stated	-	-	-	-	-	-	-	-	-	-	-	-	غير مبين
Total	162	-	43	-	31	14	30	12	18	11	3	-	المجموع
Both Sexes													كلا الجنسين
10 - 14	23	-	10	-	2	11	-	-	-	-	-	-	14 - 10
15 - 19	160	-	84	5	28	21	22	-	-	-	-	-	19 - 15
20 - 24	297	1	113	14	66	23	58	10	5	7	-	-	24 - 20
25 - 44	767	4	280	63	137	39	151	19	35	22	17	-	44 - 25
45 - 64	166	3	51	10	16	22	41	6	9	3	5	-	64 - 45
65+	20	-	6	1	3	6	3	1	-	-	-	-	+65
Not Stated	1	1	-	-	-	-	-	-	-	-	-	-	غير مبين
Total	1434	9	544	93	252	122	275	36	49	32	22	-	المجموع

جدول (42 تابع): السكان الفلسطينيون 10 سنوات فأكثر المشتغلون والمتعطلون الذين سبق لهم العمل حسب الجنس وفئات العمر بالسنوات والمهنة الرئيسية ونوع التجمع

Table (42 Cont.): Employed and Unemployed Ever Worked Palestinian Population 10 Years and Over by Sex, Age Groups in Years, Main Occupation and Type of Locality

(المجموع Total)

Age and Sex	المجموع Total	المهنة الرئيسية										العمر والجنس	
		غير مبين Not Stated	المهن الأولية Elementary Occupations	مشغلو الآلات ومجموعها Plant, Machine Operators and Assemblers	العمالون في الحرف وما اليها من المهن Crafts and Related Workers	العمال المهرة في الزراعة وصيد الأسماك Skilled Agricultural and Fishery Workers	العمالون في الخدمات والباعة في المحلات التجارية والأسواق Services and Sales Workers	الكتبة Clerks	الفنيون والمتخصصون المساعدون Technicians and Associate Professionals	المتخصصون Professionals	المشروعون وموظفو الإدارة العليا Legislators and Managers		
Male													ذكور
10 - 14	171	2	93	-	5	69	2	-	-	-	-	-	14 - 10
15 - 19	838	9	446	12	86	185	99	-	-	-	-	1	19 - 15
20 - 24	1392	10	603	60	218	204	228	24	26	16	3	24 - 20	
25 - 44	3739	16	1132	278	515	683	612	116	151	147	89	44 - 25	
45 - 64	1167	15	200	62	108	333	238	34	61	51	65	64 - 45	
65+	178	6	29	4	14	76	29	8	4	1	7	+65	
Not Stated	8	1	3	-	2	2	-	-	-	-	-	-	غير مبين
Total	7493	59	2506	416	948	1552	1208	182	242	215	165		المجموع
Female													إناث
10 - 14	87	-	40	-	1	45	1	-	-	-	-	-	14 - 10
15 - 19	199	1	86	-	26	71	7	7	1	-	-	-	19 - 15
20 - 24	374	3	93	-	44	86	30	60	30	26	2	24 - 20	
25 - 44	977	8	237	3	95	244	90	72	132	83	13	44 - 25	
45 - 64	281	-	77	-	7	115	21	3	35	17	6	64 - 45	
65+	27	-	4	-	1	18	1	-	2	-	1	+65	
Not Stated	1	-	1	-	-	-	-	-	-	-	-	-	غير مبين
Total	1946	12	538	3	174	579	150	142	200	126	22		المجموع
Both Sexes													كلا الجنسين
10 - 14	258	2	133	-	6	114	3	-	-	-	-	-	14 - 10
15 - 19	1037	10	532	12	112	256	106	7	1	-	1	19 - 15	
20 - 24	1766	13	696	60	262	290	258	84	56	42	5	24 - 20	
25 - 44	4716	24	1369	281	610	927	702	188	283	230	102	44 - 25	
45 - 64	1448	15	277	62	115	448	259	37	96	68	71	64 - 45	
65+	205	6	33	4	15	94	30	8	6	1	8	+65	
Not Stated	9	1	4	-	2	2	-	-	-	-	-	-	غير مبين
Total	9439	71	3044	419	1122	2131	1358	324	442	341	187		المجموع

جدول 43: السكان الفلسطينيون 10 سنوات فأكثر المشتغلون والمتعطلون الذين سبق لهم العمل حسب الجنس والحالة الزوجية وفئات العمر بالسنوات والمهنة الرئيسية

Table 43: Employed and Unemployed Ever Worked Palestinian Population 10 Years and Over by Sex, Marital Status, Age Groups in Years and Main Occupation

Sex	Marital Status	Age	المجموع Total	المهنة الرئيسية Main Occupation									العمر	الحالة الزوجية	الجنس	
				غير مبيّن Not Stated	المهن الأولية Elementary Occupations	مشغلو الآلات ومجموعها Plant, Machine Operators and Assemblers	العمالون في الحرف وما إليها من المهن Crafts and Related Workers	العمال المهرة في الزراعة وصيد الأسماك Skilled Agricultural and Fishery Workers	العمالون في الخدمات والباعة في المحلات التجارية والأسواق Services and Sales Workers	الكتبة Clerks	الفنيون والمختصون والمساعدون Technicians and Associate Professionals	المختصون Professionals				المشروعون وموظفو الإدارة العليا Legislators and Managers
Male	Never Married	12 - 14	138	1	73	-	5	57	2	-	-	-	-	14 - 12	لم يتزوج أبداً	ذكور
		15 - 19	800	8	431	11	81	174	94	-	-	-	1	19 - 15		
		20 - 24	942	8	417	39	161	104	161	17	19	13	3	24 - 20		
		25 - 44	571	3	192	25	82	74	105	24	33	21	12	44 - 25		
		45 - 64	16	1	1	-	-	6	3	1	-	3	1	64 - 45		
		65+	4	-	2	-	1	-	-	-	-	-	1	+65		
		Not Stated	5	-	2	-	2	1	-	-	-	-	-	غير مبيّن		
	Legally Married	Total	2476	21	1118	75	332	416	365	42	52	37	18	المجموع		
		12 - 14	-	-	-	-	-	-	-	-	-	-	-	14 - 12		
		15 - 19	10	-	3	-	1	2	4	-	-	-	-	19 - 15		
		20 - 24	55	-	26	-	8	6	11	3	-	1	-	24 - 20		
		25 - 44	76	1	30	4	14	5	13	5	1	2	1	44 - 25		
		45 - 64	-	-	-	-	-	-	-	-	-	-	-	64 - 45		
		65+	-	-	-	-	-	-	-	-	-	-	-	+65		
	Married	Not Stated	-	-	-	-	-	-	-	-	-	-	-	غير مبيّن		
		Total	141	1	59	4	23	13	28	8	1	3	1	المجموع		
		12 - 14	-	-	-	-	-	-	-	-	-	-	-	14 - 12		
		15 - 19	25	-	12	1	3	8	1	-	-	-	-	19 - 15		
		20 - 24	383	-	157	21	46	94	54	4	6	1	-	24 - 20		
		25 - 44	3062	12	899	248	413	599	492	87	115	122	75	44 - 25		
		45 - 64	1126	14	199	59	104	322	231	31	58	44	64	64 - 45		
65+	158	6	23	4	10	71	26	7	4	1	6	+65				
Total	Not Stated	3	1	1	-	-	1	-	-	-	-	-	غير مبيّن			
	Total	4757	33	1291	333	576	1095	804	129	183	168	145	المجموع			

جدول (43 تابع): السكان الفلسطينيون 10 سنوات فأكثر المشتغلون والمتعطلون الذين سبق لهم العمل حسب الجنس والحالة الزوجية وفئات العمر بالسنوات والمهنة الرئيسية

Table (43 Cont.): Employed and Unemployed Ever Worked Palestinian Population 10 Years and Over by Sex, Marital Status, Age Groups in Years and Main Occupation

Sex	Marital Status	Age	المجموع Total	المهنة الرئيسية										العمر	الحالة الزوجية	الجنس			
				Main Occupation															
				غير مبيّن	المهن الأولية	مشغلو الآلات ومجموعها	العمالون في الحرف وما إليها من المهن	العمال المهرة في الزراعة وصيد الأسماك	العمالون في الخدمات والباعة في المحلات التجارية والأسواق	الكتبة	الفنيون والمتخصصون والمساعدون	المتخصصون	المشروعون وموظفو الإدارة العليا						
Not Stated	Elementary Occupations	Plant, Machine Operators and Assemblers	Crafts and Related Workers	Skilled Agricultural and Fishery Workers	Services and Sales Workers	Clerks	Technicians and Associate Professionals	Professionals	Legislators and Managers										
	Divorced	12 - 14	-	-	-	-	-	-	-	-	-	-	-	-	-	14 - 12	مطلق		
		15 - 19	-	-	-	-	-	-	-	-	-	-	-	-	-	-			19 - 15
		20 - 24	3	-	1	-	1	-	1	-	-	-	-	-	-	-			24 - 20
		25 - 44	23	-	8	1	5	4	2	-	1	1	1	1	1	44 - 25			
		45 - 64	14	-	-	2	2	2	3	-	1	4	-	-	-	64 - 45			
		65+	1	-	1	-	-	-	-	-	-	-	-	-	-	-			+65
		Not Stated	-	-	-	-	-	-	-	-	-	-	-	-	-	-			غير مبيّن
	Total	41	-	10	3	8	6	6	-	2	5	1	-	-	المجموع				
	Widowed	12 - 14	-	-	-	-	-	-	-	-	-	-	-	-	-	-	14 - 12		أرمل
		15 - 19	-	-	-	-	-	-	-	-	-	-	-	-	-	-	19 - 15		
		20 - 24	1	-	1	-	-	-	-	-	-	-	-	-	-	-	24 - 20		
		25 - 44	2	-	1	-	-	-	-	-	-	1	-	-	-	44 - 25			
		45 - 64	10	-	-	-	2	3	1	2	2	-	-	-	-	64 - 45			
		65+	15	-	3	-	3	5	3	1	-	-	-	-	-	+65			
		Not Stated	-	-	-	-	-	-	-	-	-	-	-	-	-	غير مبيّن			
	Total	28	-	5	-	5	8	4	3	2	1	-	-	-	المجموع				
	Not Stated	12 - 14	-	-	-	-	-	-	-	-	-	-	-	-	-	-	14 - 12		غير مبيّن
		15 - 19	3	1	-	-	1	1	-	-	-	-	-	-	-	-	19 - 15		
		20 - 24	8	2	1	-	2	-	1	-	1	1	-	-	-	24 - 20			
		25 - 44	5	-	2	-	1	1	-	-	1	-	-	-	-	44 - 25			
		45 - 64	1	-	-	1	-	-	-	-	-	-	-	-	-	64 - 45			
65+		-	-	-	-	-	-	-	-	-	-	-	-	-	+65				
Not Stated		-	-	-	-	-	-	-	-	-	-	-	-	-	غير مبيّن				
Total	17	3	3	1	4	2	1	-	2	1	-	-	-	المجموع					

جدول (43 تابع): السكان الفلسطينيون 10 سنوات فأكثر المشتغلون والمتعطلون الذين سبق لهم العمل حسب الجنس والحالة الزوجية وفئات العمر بالسنوات والمهنة الرئيسية

Table (43 Cont.): Employed and Unemployed Ever Worked Palestinian Population 10 Years and Over by Sex, Marital Status, Age Groups in Years and Main Occupation

Sex	Marital Status	Age	المجموع Total	المهنة الرئيسية									العمر	الحالة الزوجية	الجنس				
				غير مبيّن	المهن الأولية	مشغلو الآلات ومجموعها	العاملون في الحرف وما إليها من المهن	العمال المهرة في الزراعة وصيد الأسماك	العاملون في الخدمات والباعة في المحلات التجارية والأسواق	الكتبة	الفنيون والمتخصصون والمساعدون	المتخصصون				المشروعون وموظفو الإدارة العليا			
				Not Stated	Elementary Occupations	Plant, Machine Operators and Assemblers	Crafts and Related Workers	Skilled Agricultural and Fishery Workers	Services and Sales Workers	Clerks	Technicians and Associate Professionals	Professionals	Legislators and Managers						
Female	Total	12 - 14	138	1	73	-	5	57	2	-	-	-	-	14 - 12	المجموع				
		15 - 19	838	9	446	12	86	185	99	-	-	-	1	19 - 15					
		20 - 24	1392	10	603	60	218	204	228	24	26	16	3	24 - 20					
		25 - 44	3739	16	1132	278	515	683	612	116	151	147	89	44 - 25					
		45 - 64	1167	15	200	62	108	333	238	34	61	51	65	64 - 45					
		65+	178	6	29	4	14	76	29	8	4	1	7	+65					
		Not Stated	8	1	3	-	2	2	-	-	-	-	-	-			غير مبيّن		
	Less Than Age of Marriage	10 - 11	33	1	20	-	-	12	-	-	-	-	-	-	11 - 10	دون سن الزواج			
		Total	7493	59	2506	416	948	1552	1208	182	242	215	165	المجموع					
	Never Married	12 - 14	65	-	27	-	-	37	1	-	-	-	-	14 - 12	لم يتزوج أبداً	إناث			
		15 - 19	171	1	74	-	26	56	7	6	1	-	-	19 - 15					
		20 - 24	242	1	54	-	35	32	23	51	26	19	1	24 - 20					
		25 - 44	333	2	75	1	70	40	37	28	54	23	3	44 - 25					
		45 - 64	25	-	1	-	2	1	1	2	12	5	1	64 - 45					
		65+	4	-	-	-	-	2	-	-	1	-	1	+65					
		Not Stated	1	-	1	-	-	-	-	-	-	-	-	-			غير مبيّن		
		Total	841	4	232	1	133	168	69	87	94	47	6	المجموع					
		Legally Married	12 - 14	-	-	-	-	-	-	-	-	-	-	-			14 - 12	عقد قران لأول مرة	
			15 - 19	8	-	6	-	-	2	-	-	-	-	-			19 - 15		
	20 - 24		17	-	4	-	6	1	4	1	-	-	1	24 - 20					
	25 - 44		8	-	1	-	1	1	1	3	1	-	-	44 - 25					
	45 - 64		-	-	-	-	-	-	-	-	-	-	-	64 - 45					
	65+		-	-	-	-	-	-	-	-	-	-	-	-	+65				
Not Stated	-		-	-	-	-	-	-	-	-	-	-	-	غير مبيّن					
Total	33	-	11	-	7	4	5	4	1	-	1	المجموع							

جدول (43 تابع): السكان الفلسطينيون 10 سنوات فأكثر المشتغلون والمتعطلون الذين سبق لهم العمل حسب الجنس والحالة الزوجية وفئات العمر بالسنوات والمهنة الرئيسية

Table (43 Cont.): Employed and Unemployed Ever Worked Palestinian Population 10 Years and Over by Sex, Marital Status, Age Groups in Years and Main Occupation

Sex	Marital Status	Age	المجموع Total	المهنة الرئيسية									العمر	الحالة الزوجية	الجنس		
				غير مبين Not Stated	المهن الأولية Elementary Occupations	مشغلو الآلات ومجموعها Plant, Machine Operators and Assemblers	العاملون في الحرف وما إليها من المهن Crafts and Related Workers	العمال المهرة في الزراعة وصيد الأسماك Skilled Agricultural and Fishery Workers	العاملون في الخدمات والباعة في المحلات التجارية والأسواق Services and Sales Workers	الكتبة Clerks	الفنيون والمختصون والمساعدون Technicians and Associate Professionals	المختصون Professionals				المشروعون وموظفو الإدارة العليا Legislators and Managers	
	Married	12 - 14	-	-	-	-	-	-	-	-	-	-	-	-	14 - 12	متزوج	
		15 - 19	18	-	6	-	-	11	-	1	-	-	-	-	19 - 15		
		20 - 24	108	1	34	-	3	50	3	6	4	7	-	-	24 - 20		
		25 - 44	568	4	145	2	11	192	40	34	71	60	9	-	44 - 25		
		45 - 64	182	-	54	-	2	80	15	1	17	10	3	-	64 - 45		
		65+	9	-	1	-	1	7	-	-	-	-	-	-	+65		
		Not Stated	-	-	-	-	-	-	-	-	-	-	-	-	-		
	Total	885	5	240	2	17	340	58	42	92	77	12	-	المجموع			
	Divorced	12 - 14	-	-	-	-	-	-	-	-	-	-	-	-	14 - 12	مطلق	
		15 - 19	2	-	-	-	-	2	-	-	-	-	-	-	19 - 15		
		20 - 24	4	-	1	-	-	1	-	2	-	-	-	-	24 - 20		
		25 - 44	44	2	9	-	12	4	6	5	5	-	1	-	44 - 25		
		45 - 64	15	-	5	-	-	6	-	-	4	-	-	-	64 - 45		
		65+	-	-	-	-	-	-	-	-	-	-	-	-	+65		
		Not Stated	-	-	-	-	-	-	-	-	-	-	-	-	-		
	Total	65	2	15	-	12	13	6	7	9	-	1	-	المجموع			
	Widowed	12 - 14	-	-	-	-	-	-	-	-	-	-	-	-	14 - 12	أرمل	
		15 - 19	-	-	-	-	-	-	-	-	-	-	-	-	19 - 15		
		20 - 24	1	-	-	-	-	1	-	-	-	-	-	-	24 - 20		
		25 - 44	21	-	6	-	1	7	5	1	1	-	-	-	44 - 25		
		45 - 64	58	-	16	-	3	28	5	-	2	2	2	-	64 - 45		
65+		14	-	3	-	-	9	1	-	1	-	-	-	+65			
Not Stated		-	-	-	-	-	-	-	-	-	-	-	-	-	غير مبين		
Total	94	-	25	-	4	45	11	1	4	2	2	-	المجموع				

جدول (43 تابع): السكان الفلسطينيون 10 سنوات فأكثر المشتغلون والمتعطلون الذين سبق لهم العمل حسب الجنس والحالة الزوجية وفئات العمر بالسنوات والمهنة الرئيسية

Table (43 Cont.): Employed and Unemployed Ever Worked Palestinian Population 10 Years and Over by Sex, Marital Status, Age Groups in Years and Main Occupation

Sex	Marital Status	Age	المجموع Total	المهنة الرئيسية									العمر	الحالة الزوجية	الجنس	
				غير مبین Not Stated	المهن الأولية Elementary Occupations	مشغلو الآلات ومجموعها Plant, Machine Operators and Assemblers	العاملون في الحرف وما إليها من المهن Crafts and Related Workers	العمال المهرة في الزراعة وصيد الأسماك Skilled Agricultural and Fishery Workers	العاملون في الخدمات والباعة في المحلات التجارية والأسواق Services and Sales Workers	الكتبة Clerks	الفنيون والمتخصصون والمساعدون Technicians and Associate Professionals	المتخصصون Professionals				المشروعون وموظفو الإدارة العليا Legislators and Managers
Both Sexes	Not Stated	12 - 14	-	-	-	-	-	-	-	-	-	-	-	14 - 12	غير مبین	كلا الجنسين
		15 - 19	-	-	-	-	-	-	-	-	-	-	-	19 - 15		
		20 - 24	2	1	-	-	-	1	-	-	-	-	-	24 - 20		
		25 - 44	3	-	1	-	-	-	1	1	-	-	-	44 - 25		
		45 - 64	1	-	1	-	-	-	-	-	-	-	-	64 - 45		
		65+	-	-	-	-	-	-	-	-	-	-	-	+65		
		Not Stated	-	-	-	-	-	-	-	-	-	-	-	غير مبین		
	Total	Total	6	1	2	-	-	1	1	1	-	-	-	المجموع		
		12 - 14	65	-	27	-	-	37	1	-	-	-	-	14 - 12	المجموع	
		15 - 19	199	1	86	-	26	71	7	7	1	-	-	19 - 15		
		20 - 24	374	3	93	-	44	86	30	60	30	26	2	24 - 20		
		25 - 44	977	8	237	3	95	244	90	72	132	83	13	44 - 25		
		45 - 64	281	-	77	-	7	115	21	3	35	17	6	64 - 45		
		65+	27	-	4	-	1	18	1	-	2	-	1	+65		
	Not Stated	1	-	1	-	-	-	-	-	-	-	-	غير مبین			
	Less Than Age of Marriage	10 - 11	22	-	13	-	1	8	-	-	-	-	-	11 - 10	دون سن الزواج	
		Total	1946	12	538	3	174	579	150	142	200	126	22	المجموع		
	Never Married	12 - 14	203	1	100	-	5	94	3	-	-	-	-	14 - 12	لم يتزوج أبداً	
		15 - 19	971	9	505	11	107	230	101	6	1	-	1	19 - 15		
		20 - 24	1184	9	471	39	196	136	184	68	45	32	4	24 - 20		
		25 - 44	904	5	267	26	152	114	142	52	87	44	15	44 - 25		
		45 - 64	41	1	2	-	2	7	4	3	12	8	2	64 - 45		
65+		8	-	2	-	1	2	-	-	1	-	2	+65			
Not Stated		6	-	3	-	2	1	-	-	-	-	-	غير مبین			
Total	3317	25	1350	76	465	584	434	129	146	84	24	المجموع				

جدول (43 تابع): السكان الفلسطينيون 10 سنوات فأكثر المشتغلون والمتعطلون الذين سبق لهم العمل حسب الجنس والحالة الزوجية وفئات العمر بالسنوات والمهنة الرئيسية

Table (43 Cont.): Employed and Unemployed Ever Worked Palestinian Population 10 Years and Over by Sex, Marital Status, Age Groups in Years and Main Occupation

Sex	Marital Status	Age	المجموع Total	المهنة الرئيسية									العمر	الحالة الزوجية	الجنس		
				غير مبيّن	المهن الأولية	مشغلو الآلات ومجموعها	العاملون في الحرف وما إليها من المهن	العمال المهرة في الزراعة وصيد الأسماك	العاملون في الخدمات والباعة في المحلات التجارية والأسواق	الكتبة	الفنيون والمتخصصون والمساعدون	المتخصصون				المشروعون وموظفو الإدارة العليا	
				Not Stated	Elementary Occupations	Plant, Machine Operators and Assemblers	Crafts and Related Workers	Skilled Agricultural and Fishery Workers	Services and Sales Workers	Clerks	Technicians and Associate Professionals	Professionals	Legislators and Managers				
	Legally Married	12 - 14	-	-	-	-	-	-	-	-	-	-	-	14 - 12	عقد قران لأول مرة		
		15 - 19	18	-	9	-	1	4	4	-	-	-	-	19 - 15			
		20 - 24	72	-	30	-	14	7	15	4	-	1	1	24 - 20			
		25 - 44	84	1	31	4	15	6	14	8	2	2	1	44 - 25			
		45 - 64	-	-	-	-	-	-	-	-	-	-	-	-			64 - 45
		65+	-	-	-	-	-	-	-	-	-	-	-	-			+65
		Not Stated	-	-	-	-	-	-	-	-	-	-	-	-			غير مبيّن
	Married	Total	174	1	70	4	30	17	33	12	2	3	2	المجموع	متزوج		
		12 - 14	-	-	-	-	-	-	-	-	-	-	-	-			14 - 12
		15 - 19	43	-	18	1	3	19	1	1	-	-	-	-			19 - 15
		20 - 24	491	1	191	21	49	144	57	10	10	8	-	24 - 20			
		25 - 44	3630	16	1044	250	424	791	532	121	186	182	84	44 - 25			
		45 - 64	1308	14	253	59	106	402	246	32	75	54	67	64 - 45			
		65+	167	6	24	4	11	78	26	7	4	1	6	+65			
	Divorced	Not Stated	3	1	1	-	-	1	-	-	-	-	-	غير مبيّن	مطلق		
		Total	5642	38	1531	335	593	1435	862	171	275	245	157	المجموع			
		12 - 14	-	-	-	-	-	-	-	-	-	-	-	-			14 - 12
		15 - 19	2	-	-	-	-	2	-	-	-	-	-	-			19 - 15
		20 - 24	7	-	2	-	1	1	1	2	-	-	-	24 - 20			
		25 - 44	67	2	17	1	17	8	8	5	6	1	2	44 - 25			
		45 - 64	29	-	5	2	2	8	3	-	5	4	-	64 - 45			
65+	1	-	1	-	-	-	-	-	-	-	-	-	+65				
	Not Stated	-	-	-	-	-	-	-	-	-	-	-	غير مبيّن				
	Total	106	2	25	3	20	19	12	7	11	5	2	المجموع				

جدول (43 تابع): السكان الفلسطينيون 10 سنوات فأكثر المشتغلون والمتعطلون الذين سبق لهم العمل حسب الجنس والحالة الزوجية وفئات العمر بالسنوات والمهنة الرئيسية

Table (43 Cont.): Employed and Unemployed Ever Worked Palestinian Population 10 Years and Over by Sex, Marital Status, Age Groups in Years and Main Occupation

Sex	Marital Status	Age	المجموع Total	المهنة الرئيسية									العمر	الحالة الزوجية	الجنس	
				غير مبيّن	المهن الأولية	مشغلو الآلات ومجموعها	العمالون في الحرف وما إليها من المهن	العمال المهرة في الزراعة وصيد الأسماك	العمالون في الخدمات والباعة في المحلات التجارية والأسواق	الكتبة	الفنيون والمتخصصون والمساعدون	المتخصصون				المشروعون وموظفو الإدارة العليا
				Not Stated	Elementary Occupations	Plant, Machine Operators and Assemblers	Crafts and Related Workers	Skilled Agricultural and Fishery Workers	Services and Sales Workers	Clerks	Technicians and Associate Professionals	Professionals	Legislators and Managers			
	Widowed	12 - 14	-	-	-	-	-	-	-	-	-	-	-	14 - 12	أرمل	
		15 - 19	-	-	-	-	-	-	-	-	-	-	-	19 - 15		
		20 - 24	2	-	1	-	-	1	-	-	-	-	-	24 - 20		
		25 - 44	23	-	7	-	1	7	5	1	1	1	-	44 - 25		
		45 - 64	68	-	16	-	5	31	6	2	4	2	2	64 - 45		
		65+	29	-	6	-	3	14	4	1	1	-	-	+65		
		Not Stated	-	-	-	-	-	-	-	-	-	-	-	غير مبيّن		
		Total	122	-	30	-	9	53	15	4	6	3	2	المجموع		
	Not Stated	12 - 14	-	-	-	-	-	-	-	-	-	-	-	14 - 12	غير مبيّن	
		15 - 19	3	1	-	-	1	1	-	-	-	-	-	19 - 15		
		20 - 24	10	3	1	-	2	1	1	-	1	1	-	24 - 20		
		25 - 44	8	-	3	-	1	1	1	1	1	-	-	44 - 25		
		45 - 64	2	-	1	1	-	-	-	-	-	-	-	64 - 45		
		65+	-	-	-	-	-	-	-	-	-	-	-	+65		
		Not Stated	-	-	-	-	-	-	-	-	-	-	-	غير مبيّن		
		Total	23	4	5	1	4	3	2	1	2	1	-	المجموع		
	Total	12 - 14	203	1	100	-	5	94	3	-	-	-	-	14 - 12	المجموع	
		15 - 19	1037	10	532	12	112	256	106	7	1	-	1	19 - 15		
		20 - 24	1766	13	696	60	262	290	258	84	56	42	5	24 - 20		
		25 - 44	4716	24	1369	281	610	927	702	188	283	230	102	44 - 25		
		45 - 64	1448	15	277	62	115	448	259	37	96	68	71	64 - 45		
		65+	205	6	33	4	15	94	30	8	6	1	8	+65		
		Not Stated	9	1	4	-	2	2	-	-	-	-	-	غير مبيّن		
	Less Than Age of Marriage	10 - 11	55	1	33	-	1	20	-	-	-	-	-	11 - 10	دون سن الزواج	
		Total	9439	71	3044	419	1122	2131	1358	324	442	341	187	المجموع		

جدول 44: السكان الفلسطينيون 10 سنوات فأكثر المشتغلون والمتعطلون الذين سبق لهم العمل حسب الجنس ومكان العمل والمهنة الرئيسية والحالة العملية

Table 44: Employed and Unemployed Ever Worked Palestinian Population 10 Years and Over by Sex, Place of Work, Main Occupation and Employment Status

Sex	Place of Work	Main Occupation	المجموع Total	Employment Status					الحالة العملية				
				غير مبين Not Stated	أخرى Others	يعمل لدى الأسرة دون أجر Unpaid Family Member	مستخدم بأجر Wage Employee	يعمل لحسابه Self Employed	صاحب عمل Employer	المهنة الرئيسية	مكان العمل	الجنس	
Male	At Home	Legislators and Managers	-	-	-	-	-	-	-	-	المشروعون وموظفو الإدارة العليا	في المسكن	ذكور
		Professionals	-	-	-	-	-	-	-	-	المتخصصون		
		Technicians and Associate Professionals	-	-	-	-	-	-	-	-	الفنيون والمتخصصون المساعدون		
		Clerks	-	-	-	-	-	-	-	-	الكتابة		
		Services and Sales Workers	7	-	-	2	-	5	-	-	العاملون في الخدمات والباعة في المحلات التجارية والأسواق		
		Skilled Agricultural and Fishery Workers	-	-	-	-	-	-	-	-	العمال المهرة في الزراعة وصيد الأسماك		
		Crafts and Related Workers	4	-	-	-	-	4	-	-	العاملون في الحرف وما إليها من المهن		
		Plant, Machine Operators and Assemblers	-	-	-	-	-	-	-	-	مشغلو الآلات ومجموعها		
		Elementary Occupations	-	-	-	-	-	-	-	-	المهن الأولية		
		Not Stated	-	-	-	-	-	-	-	-	غير مبين		
	Total	11	-	-	2	-	9	-	-	المجموع			
	In the Same Governorate	Legislators and Managers	120	-	-	-	84	-	36	-	المشروعون وموظفو الإدارة العليا	ضمن نفس المحافظة	
		Professionals	157	-	-	-	132	15	10	-	المتخصصون		
		Technicians and Associate Professionals	184	-	1	1	159	11	12	-	الفنيون والمتخصصون المساعدون		
		Clerks	146	-	-	-	138	4	4	-	الكتابة		
		Services and Sales Workers	1010	-	-	45	674	188	103	-	العاملون في الخدمات والباعة في المحلات التجارية والأسواق		
		Skilled Agricultural and Fishery Workers	1491	3	1	367	127	772	221	-	العمال المهرة في الزراعة وصيد الأسماك		
		Crafts and Related Workers	575	-	3	12	341	148	71	-	العاملون في الحرف وما إليها من المهن		
		Plant, Machine Operators and Assemblers	321	1	-	11	180	117	12	-	مشغلو الآلات ومجموعها		
Elementary Occupations		1672	3	3	299	1288	69	10	-	المهن الأولية			
Not Stated	13	-	-	1	12	-	-	-	غير مبين				
Total	5689	7	8	736	3135	1324	479	-	المجموع				

جدول (44 تابع): السكان الفلسطينيون 10 سنوات فأكثر المشتغلون والمتعطلون الذين سبق لهم العمل حسب الجنس ومكان العمل والمهنة الرئيسية والحالة العملية

Table (44 Cont.): Employed and Unemployed Ever Worked Palestinian Population 10 Years and Over by Sex, Place of Work, Main Occupation and Employment Status

Sex	Place of Work	Main Occupation	المجموع Total	Employment Status					الحالة العملية			
				غير مبين Not Stated	أخرى Others	يعمل لدى الأسرة دون أجر Unpaid Family Member	مستخدم بأجر Wage Employee	يعمل لحسابه Self Employed	صاحب عمل Employer	المهنة الرئيسية	مكان العمل	الجنس
	In Other Governorate	Legislators and Managers	33	-	-	-	26	-	7	المشروع وموظفو الإدارة العليا	في محافظة	
		Professionals	30	-	1	-	27	1	1	المتخصصون	أخرى	
		Technicians and Associate Professionals	28	-	-	-	27	1	-	الفنيون والمتخصصون المساعدون		
		Clerks	19	-	-	-	19	-	-	الكتابة		
		Services and Sales Workers	98	-	-	2	83	8	5	العاملون في الخدمات والباعة في المحلات التجارية والاسواق		
		Skilled Agricultural and Fishery Workers	17	-	-	3	5	6	3	العمال المهرة في الزراعة وصيد الأسماك		
		Crafts and Related Workers	67	-	-	-	56	5	6	العاملون في الحرف وما إليها من المهن		
		Plant, Machine Operators and Assemblers	48	1	-	2	33	11	1	مشغلو الآلات ومجموعها		
		Elementary Occupations	94	-	-	-	88	5	1	المهن الأولية		
		Not Stated	2	-	-	-	2	-	-	غير مبين		
	Total	436	1	1	7	366	37	24	المجموع			
	In Israel	Legislators and Managers	-	-	-	-	-	-	-	المشروع وموظفو الإدارة العليا	داخل	إسرائيل
		Professionals	-	-	-	-	-	-	-	المتخصصون		
		Technicians and Associate Professionals	5	-	-	-	5	-	-	الفنيون والمتخصصون المساعدون		
		Clerks	-	-	-	-	-	-	-	الكتابة		
		Services and Sales Workers	21	-	-	-	20	-	1	العاملون في الخدمات والباعة في المحلات التجارية والاسواق		
		Skilled Agricultural and Fishery Workers	3	-	-	-	3	-	-	العمال المهرة في الزراعة وصيد الأسماك		
		Crafts and Related Workers	50	-	-	-	49	-	1	العاملون في الحرف وما إليها من المهن		
		Plant, Machine Operators and Assemblers	4	-	-	-	2	2	-	مشغلو الآلات ومجموعها		
Elementary Occupations		90	-	-	-	90	-	-	المهن الأولية			
Not Stated	1	-	-	-	1	-	-	غير مبين				
Total	174	-	-	-	170	2	2	المجموع				

جدول (44 تابع): السكان الفلسطينيون 10 سنوات فأكثر المشتغلون والمتعطلون الذين سبق لهم العمل حسب الجنس ومكان العمل والمهنة الرئيسية والحالة العملية

Table (44 Cont.): Employed and Unemployed Ever Worked Palestinian Population 10 Years and Over by Sex, Place of Work, Main Occupation and Employment Status

Sex	Place of Work	Main Occupation	المجموع Total	Employment Status					الحالة العملية			
				غير مبين Not Stated	أخرى Others	يعمل لدى الأسرة دون أجر Unpaid Family Member	مستخدم بأجر Wage Employee	يعمل لحسابه Self Employed	صاحب عمل Employer	المهنة الرئيسية	مكان العمل	الجنس
	In Settlements	Legislators and Managers	1	-	-	-	1	-	-	-	المشروعون وموظفو الإدارة العليا	بالمستعمرات
		Professionals	-	-	-	-	-	-	-	-	المتخصصون	
		Technicians and Associate Professionals	2	-	-	-	2	-	-	-	الفنيون والمتخصصون المساعدون	
		Clerks	-	-	-	-	-	-	-	-	الكتابة	
		Services and Sales Workers	20	-	-	-	19	1	-	-	العاملون في الخدمات والباعة في المحلات التجارية والأسواق	
		Skilled Agricultural and Fishery Workers	30	-	-	-	30	-	-	-	العمال المهرة في الزراعة وصيد الأسماك	
		Crafts and Related Workers	208	-	-	-	207	1	-	-	العاملون في الحرف وما إليها من المهن	
		Plant, Machine Operators and Assemblers	20	-	-	-	19	1	-	-	مشغلو الآلات ومجموعها	
		Elementary Occupations	630	-	-	-	629	1	-	-	المهن الأولية	
		Not Stated	-	-	-	-	-	-	-	-	غير مبين	
	Total	911	-	-	-	907	4	-	-	المجموع		
	Abroad	Legislators and Managers	10	-	-	-	4	-	6	-	المشروعون وموظفو الإدارة العليا	في الخارج
		Professionals	24	1	-	-	20	1	2	-	المتخصصون	
		Technicians and Associate Professionals	20	-	-	-	19	1	-	-	الفنيون والمتخصصون المساعدون	
		Clerks	17	-	-	-	17	-	-	-	الكتابة	
		Services and Sales Workers	46	-	-	-	18	15	13	-	العاملون في الخدمات والباعة في المحلات التجارية والأسواق	
		Skilled Agricultural and Fishery Workers	6	-	-	-	4	1	1	-	العمال المهرة في الزراعة وصيد الأسماك	
		Crafts and Related Workers	41	-	-	-	30	5	6	-	العاملون في الحرف وما إليها من المهن	
		Plant, Machine Operators and Assemblers	22	-	-	-	17	3	2	-	مشغلو الآلات ومجموعها	
		Elementary Occupations	18	-	-	-	16	1	1	-	المهن الأولية	
Not Stated		8	1	-	-	7	-	-	-	غير مبين		
Total	212	2	-	-	152	27	31	-	المجموع			

جدول (44 تابع): السكان الفلسطينيون 10 سنوات فأكثر المشتغلون والمتعطلون الذين سبق لهم العمل حسب الجنس ومكان العمل والمهنة الرئيسية والحالة العملية

Table (44 Cont.): Employed and Unemployed Ever Worked Palestinian Population 10 Years and Over by Sex, Place of Work, Main Occupation and Employment Status

Sex	Place of Work	Main Occupation	المجموع Total	Employment Status					الحالة العملية				
				غير مبين Not Stated	أخرى Others	يعمل لدى الأسرة دون أجر Unpaid Family Member	مستخدم بأجر Wage Employee	يعمل لحسابه Self Employed	صاحب عمل Employer	المهنة الرئيسية	مكان العمل	الجنس	
	Not Stated	Legislators and Managers	1	-	-	-	1	-	-	-	المشروعون وموظفو الإدارة العليا	غير مبين	
		Professionals	4	2	-	-	2	-	-	-	المتخصصون		
		Technicians and Associate Professionals	3	1	-	-	2	-	-	-	الفنيون والمتخصصون المساعدون		
		Clerks	-	-	-	-	-	-	-	-	الكتابة		
		Services and Sales Workers	6	1	-	-	4	1	-	-	العاملون في الخدمات والباعة في المحلات التجارية والأسواق		
		Skilled Agricultural and Fishery Workers	5	5	-	-	-	-	-	-	العمال المهرة في الزراعة وصيد الأسماك		
		Crafts and Related Workers	3	3	-	-	-	-	-	-	العاملون في الحرف وما إليها من المهن		
		Plant, Machine Operators and Assemblers	1	1	-	-	-	-	-	-	مشغلو الآلات ومجموعها		
		Elementary Occupations Not Stated	2 35	2 34	- 1	- -	- -	- -	- -	- -	المهن الأولية غير مبين		
		Total	60	49	1	-	9	1	-	-	المجموع		
	Total	Legislators and Managers	165	-	-	-	116	-	49	-	المشروعون وموظفو الإدارة العليا	المجموع	
		Professionals	215	3	1	-	181	17	13	-	المتخصصون		
		Technicians and Associate Professionals	242	1	1	1	214	13	12	-	الفنيون والمتخصصون المساعدون		
		Clerks	182	-	-	-	174	4	4	-	الكتابة		
		Services and Sales Workers	1208	1	-	49	818	218	122	-	العاملون في الخدمات والباعة في المحلات التجارية والأسواق		
		Skilled Agricultural and Fishery Workers	1552	8	1	370	169	779	225	-	العمال المهرة في الزراعة وصيد الأسماك		
		Crafts and Related Workers	948	3	3	12	683	163	84	-	العاملون في الحرف وما إليها من المهن		
		Plant, Machine Operators and Assemblers	416	3	-	13	251	134	15	-	مشغلو الآلات ومجموعها		
		Elementary Occupations Not Stated	2506 59	5 35	3 1	299 1	2111 22	76 -	12 -	-	المهن الأولية غير مبين		
		Total	7493	59	10	745	4739	1404	536	-	المجموع		

جدول (44 تابع): السكان الفلسطينيون 10 سنوات فأكثر المشتغلون والمتعطلون الذين سبق لهم العمل حسب الجنس ومكان العمل والمهنة الرئيسية والحالة العملية

Table (44 Cont.): Employed and Unemployed Ever Worked Palestinian Population 10 Years and Over by Sex, Place of Work, Main Occupation and Employment Status

Sex	Place of Work	Main Occupation	المجموع Total	Employment Status					الحالة العملية				
				غير مبين Not Stated	أخرى Others	يعمل لدى الأسرة دون أجر Unpaid Family Member	مستخدم بأجر Wage Employee	يعمل لحسابه Self Employed	صاحب عمل Employer	المهنة الرئيسية	مكان العمل	الجنس	
Female	At Home	Legislators and Managers	-	-	-	-	-	-	-	-	المشروع وموظفو الإدارة العليا	في المسكن	إناث
		Professionals	1	-	-	-	-	-	1	-	المتخصصون		
		Technicians and Associate Professionals	-	-	-	-	-	-	-	-	الفنيون والمتخصصون المساعدون		
		Clerks	-	-	-	-	-	-	-	-	الكتابة		
		Services and Sales Workers	4	-	-	-	-	-	4	-	العاملون في الخدمات والباعة في المحلات التجارية والأسواق		
		Skilled Agricultural and Fishery Workers	-	-	-	-	-	-	-	-	العمال المهرة في الزراعة وصيد الأسماك		
		Crafts and Related Workers	10	-	-	1	2	6	1	1	العاملون في الحرف وما إليها من المهن		
		Plant, Machine Operators and Assemblers	-	-	-	-	-	-	-	-	مشغلو الآلات ومجموعها		
		Elementary Occupations Not Stated	-	-	-	-	-	-	-	-	المهن الأولية غير مبين		
	Total	15	-	-	1	2	11	1	1	المجموع			
	In the Same Governorate	Legislators and Managers	17	-	1	1	15	-	-	-	المشروع وموظفو الإدارة العليا	ضمن نفس المحافظة	
		Professionals	103	-	1	-	100	1	1	1	المتخصصون		
		Technicians and Associate Professionals	166	-	2	1	163	-	-	-	الفنيون والمتخصصون المساعدون		
		Clerks	124	-	1	-	121	2	-	-	الكتابة		
		Services and Sales Workers	137	-	1	10	102	21	3	3	العاملون في الخدمات والباعة في المحلات التجارية والأسواق		
		Skilled Agricultural and Fishery Workers	568	-	1	433	18	112	4	4	العمال المهرة في الزراعة وصيد الأسماك		
		Crafts and Related Workers	126	-	1	2	119	2	2	2	العاملون في الحرف وما إليها من المهن		
		Plant, Machine Operators and Assemblers	3	-	-	-	3	-	-	-	مشغلو الآلات ومجموعها		
		Elementary Occupations Not Stated	452	-	-	324	123	5	-	-	المهن الأولية غير مبين		
Total		1698	-	8	771	766	143	10	10	المجموع			

جدول (44 تابع): السكان الفلسطينيون 10 سنوات فأكثر المشتغلون والمتعطلون الذين سبق لهم العمل حسب الجنس ومكان العمل والمهنة الرئيسية والحالة العملية

Table (44 Cont.): Employed and Unemployed Ever Worked Palestinian Population 10 Years and Over by Sex, Place of Work, Main Occupation and Employment Status

Sex	Place of Work	Main Occupation	المجموع Total	Employment Status					الحالة العملية			
				غير مبين Not Stated	أخرى Others	يعمل لدى الأسرة دون أجر Unpaid Family Member	مستخدم بأجر Wage Employee	يعمل لحسابه Self Employed	صاحب عمل Employer	المهنة الرئيسية	مكان العمل	الجنس
	In Other Governorate	Legislators and Managers	3	-	-	-	3	-	-	المشروع وموظفو الإدارة العليا	في محافظة	
		Professionals	14	-	-	-	14	-	-	المتخصصون	أخرى	
		Technicians and Associate Professionals	22	-	-	-	20	2	-	الفنيون والمتخصصون المساعدون		
		Clerks	13	-	-	-	13	-	-	الكتابة		
		Services and Sales Workers	5	-	-	-	5	-	-	العاملون في الخدمات والباعة في المحلات التجارية والأسواق		
		Skilled Agricultural and Fishery Workers	3	-	-	2	-	1	-	العمال المهرة في الزراعة وصيد الأسماك		
		Crafts and Related Workers	6	-	-	-	6	-	-	العاملون في الحرف وما إليها من المهن		
		Plant, Machine Operators and Assemblers	-	-	-	-	-	-	-	مشغلو الآلات ومجموعها		
		Elementary Occupations Not Stated	9 -	- -	- -	1 -	8 -	- -	- -	المهن الأولية غير مبين		
	Total	75	-	-	3	69	3	-	المجموع			
	In Israel	Legislators and Managers	-	-	-	-	-	-	-	المشروع وموظفو الإدارة العليا	داخل	إسرائيل
		Professionals	1	-	-	-	1	-	-	المتخصصون		
		Technicians and Associate Professionals	-	-	-	-	-	-	-	الفنيون والمتخصصون المساعدون		
		Clerks	-	-	-	-	-	-	-	الكتابة		
		Services and Sales Workers	-	-	-	-	-	-	-	العاملون في الخدمات والباعة في المحلات التجارية والأسواق		
		Skilled Agricultural and Fishery Workers	-	-	-	-	-	-	-	العمال المهرة في الزراعة وصيد الأسماك		
		Crafts and Related Workers	1	-	-	-	1	-	-	العاملون في الحرف وما إليها من المهن		
		Plant, Machine Operators and Assemblers	-	-	-	-	-	-	-	مشغلو الآلات ومجموعها		
Elementary Occupations Not Stated		4 -	- -	- -	- -	4 -	- -	- -	المهن الأولية غير مبين			
Total	6	-	-	-	6	-	-	المجموع				

جدول (44 تابع): السكان الفلسطينيون 10 سنوات فأكثر المشتغلون والمتعطلون الذين سبق لهم العمل حسب الجنس ومكان العمل والمهنة الرئيسية والحالة العملية

Table (44 Cont.): Employed and Unemployed Ever Worked Palestinian Population 10 Years and Over by Sex, Place of Work, Main Occupation and Employment Status

Sex	Place of Work	Main Occupation	المجموع Total	Employment Status					الحالة العملية				
				غير مبين Not Stated	أخرى Others	يعمل لدى الأسرة دون أجر Unpaid Family Member	مستخدم بأجر Wage Employee	يعمل لحسابه Self Employed	صاحب عمل Employer	المهنة الرئيسية	مكان العمل	الجنس	
	In Settlements	Legislators and Managers	-	-	-	-	-	-	-	-	المشروعون وموظفو الإدارة العليا	بالمستعمرات	
		Professionals	-	-	-	-	-	-	-	-	المتخصصون		
		Technicians and Associate Professionals	-	-	-	-	-	-	-	-	الفنيون والمتخصصون المساعدون		
		Clerks	-	-	-	-	-	-	-	-	الكتابة		
		Services and Sales Workers	-	-	-	-	-	-	-	-	العاملون في الخدمات والباعة في المحلات التجارية والأسواق		
		Skilled Agricultural and Fishery Workers	-	-	-	-	-	-	-	-	العمال المهرة في الزراعة وصيد الأسماك		
		Crafts and Related Workers	29	-	-	-	29	-	-	-	العاملون في الحرف وما إليها من المهن		
		Plant, Machine Operators and Assemblers	-	-	-	-	-	-	-	-	مشغلو الآلات ومجموعها		
		Elementary Occupations Not Stated	72	-	-	-	72	-	-	-	المهن الأولية غير مبين		
		Total	101	-	-	-	101	-	-	-	المجموع		
	Abroad	Legislators and Managers	2	-	-	-	1	-	1	-	المشروعون وموظفو الإدارة العليا	في الخارج	
		Professionals	5	-	-	-	5	-	-	-	المتخصصون		
		Technicians and Associate Professionals	10	-	-	-	10	-	-	-	الفنيون والمتخصصون المساعدون		
		Clerks	4	-	-	-	4	-	-	-	الكتابة		
		Services and Sales Workers	2	-	-	-	1	1	-	-	العاملون في الخدمات والباعة في المحلات التجارية والأسواق		
		Skilled Agricultural and Fishery Workers	-	-	-	-	-	-	-	-	العمال المهرة في الزراعة وصيد الأسماك		
		Crafts and Related Workers	1	-	-	-	1	-	-	-	العاملون في الحرف وما إليها من المهن		
		Plant, Machine Operators and Assemblers	-	-	-	-	-	-	-	-	مشغلو الآلات ومجموعها		
		Elementary Occupations Not Stated	1	-	-	-	1	-	-	-	المهن الأولية غير مبين		
		Total	25	-	-	-	23	1	1	-	المجموع		

جدول (44 تابع): السكان الفلسطينيون 10 سنوات فأكثر المشتغلون والمتعطلون الذين سبق لهم العمل حسب الجنس ومكان العمل والمهنة الرئيسية والحالة العملية

Table (44 Cont.): Employed and Unemployed Ever Worked Palestinian Population 10 Years and Over by Sex, Place of Work, Main Occupation and Employment Status

Sex	Place of Work	Main Occupation	المجموع Total	Employment Status					الحالة العملية				
				غير مبين Not Stated	أخرى Others	يعمل لدى الأسرة دون أجر Unpaid Family Member	مستخدم بأجر Wage Employee	يعمل لحسابه Self Employed	صاحب عمل Employer	المهنة الرئيسية	مكان العمل	الجنس	
	Not Stated	Legislators and Managers	-	-	-	-	-	-	-	-	المشروعون وموظفو الإدارة العليا	غير مبين	
		Professionals	2	-	-	-	2	-	-	-	المتخصصون		
		Technicians and Associate Professionals	2	-	-	-	2	-	-	-	الفنيون والمتخصصون المساعدون		
		Clerks	1	-	-	-	1	-	-	-	الكتابة		
		Services and Sales Workers	2	-	-	-	-	2	-	-	العاملون في الخدمات والباعة في المحلات التجارية والأسواق		
		Skilled Agricultural and Fishery Workers	8	7	-	1	-	-	-	-	العمال المهرة في الزراعة وصيد الأسماك		
		Crafts and Related Workers	1	1	-	-	-	-	-	-	العاملون في الحرف وما إليها من المهن		
		Plant, Machine Operators and Assemblers	-	-	-	-	-	-	-	-	مشغلو الآلات ومجموعها		
		Elementary Occupations	1	1	-	-	-	-	-	-	المهن الأولية		
		Not Stated	9	9	-	-	-	-	-	-	غير مبين		
		Total	26	18	-	1	5	2	-	-	المجموع		
	Total	Legislators and Managers	22	-	1	1	19	-	1	1	المشروعون وموظفو الإدارة العليا	المجموع	
		Professionals	126	-	1	-	122	2	1	1	المتخصصون		
		Technicians and Associate Professionals	200	-	2	1	195	2	-	-	الفنيون والمتخصصون المساعدون		
		Clerks	142	-	1	-	139	2	-	-	الكتابة		
		Services and Sales Workers	150	-	1	10	108	28	3	3	العاملون في الخدمات والباعة في المحلات التجارية والأسواق		
		Skilled Agricultural and Fishery Workers	579	7	1	436	18	113	4	4	العمال المهرة في الزراعة وصيد الأسماك		
		Crafts and Related Workers	174	1	1	3	158	8	3	3	العاملون في الحرف وما إليها من المهن		
		Plant, Machine Operators and Assemblers	3	-	-	-	3	-	-	-	مشغلو الآلات ومجموعها		
		Elementary Occupations	538	1	-	325	207	5	-	-	المهن الأولية		
		Not Stated	12	9	-	-	3	-	-	-	غير مبين		
		Total	1946	18	8	776	972	160	12	12	المجموع		

جدول (44 تابع): السكان الفلسطينيون 10 سنوات فأكثر المشتغلون والمتعطلون الذين سبق لهم العمل حسب الجنس ومكان العمل والمهنة الرئيسية والحالة العملية

Table (44 Cont.): Employed and Unemployed Ever Worked Palestinian Population 10 Years and Over by Sex, Place of Work, Main Occupation and Employment Status

Sex	Place of Work	Main Occupation	المجموع Total	Employment Status					الحالة العملية				
				غير مبين Not Stated	أخرى Others	يعمل لدى الأسرة دون أجر Unpaid Family Member	مستخدم بأجر Wage Employee	يعمل لحسابه Self Employed	صاحب عمل Employer	المهنة الرئيسية	مكان العمل	الجنس	
Both Sexes	At Home	Legislators and Managers	-	-	-	-	-	-	-	-	المشروع وموظفو الإدارة العليا	في المسكن	كلا الجنسين
		Professionals	1	-	-	-	-	1	-	-	المتخصصون		
		Technicians and Associate Professionals	-	-	-	-	-	-	-	-	الفنيون والمتخصصون المساعدون		
		Clerks	-	-	-	-	-	-	-	-	الكتابة		
		Services and Sales Workers	11	-	-	2	-	9	-	-	العاملون في الخدمات والباعة في المحلات التجارية والأسواق		
		Skilled Agricultural and Fishery Workers	-	-	-	-	-	-	-	-	العمال المهرة في الزراعة وصيد الأسماك		
		Crafts and Related Workers	14	-	-	1	2	10	1	-	العاملون في الحرف وما إليها من المهن		
		Plant, Machine Operators and Assemblers	-	-	-	-	-	-	-	-	مشغلو الآلات ومجموعها		
		Elementary Occupations Not Stated	-	-	-	-	-	-	-	-	المهن الأولية غير مبين		
	Total	26	-	-	3	2	20	1	-	المجموع			
	In the Same Governorate	Legislators and Managers	Professionals	137	-	1	1	99	-	36	-	المشروع وموظفو الإدارة العليا	ضمن نفس المحافظة
			Technicians and Associate Professionals	260	-	1	-	232	16	11	-	المتخصصون	
			Clerks	350	-	3	2	322	11	12	-	الفنيون والمتخصصون المساعدون	
			Services and Sales Workers	270	-	1	-	259	6	4	-	الكتابة	
			Skilled Agricultural and Fishery Workers	1147	-	1	55	776	209	106	-	العاملون في الخدمات والباعة في المحلات التجارية والأسواق	
			Crafts and Related Workers	2059	3	2	800	145	884	225	-	العمال المهرة في الزراعة وصيد الأسماك	
			Plant, Machine Operators and Assemblers	701	-	4	14	460	150	73	-	العاملون في الحرف وما إليها من المهن	
			Elementary Occupations Not Stated	324	1	-	11	183	117	12	-	مشغلو الآلات ومجموعها	
			Total	2124	3	3	623	1411	74	10	-	المهن الأولية غير مبين	
Total			15	-	-	1	14	-	-	-	المجموع		
			7387	7	16	1507	3901	1467	489				

جدول (44 تابع): السكان الفلسطينيون 10 سنوات فأكثر المشتغلون والمتعطلون الذين سبق لهم العمل حسب الجنس ومكان العمل والمهنة الرئيسية والحالة العملية

Table (44 Cont.): Employed and Unemployed Ever Worked Palestinian Population 10 Years and Over by Sex, Place of Work, Main Occupation and Employment Status

Sex	Place of Work	Main Occupation	المجموع Total	Employment Status					الحالة العملية			
				غير مبين Not Stated	أخرى Others	يعمل لدى الأسرة دون أجر Unpaid Family Member	مستخدم بأجر Wage Employee	يعمل لحسابه Self Employed	صاحب عمل Employer	المهنة الرئيسية	مكان العمل	الجنس
	In Other Governorate	Legislators and Managers	36	-	-	-	29	-	7	المشروعون وموظفو الإدارة العليا	في محافظة	
		Professionals	44	-	1	-	41	1	1	المتخصصون	أخرى	
		Technicians and Associate Professionals	50	-	-	-	47	3	-	الفنيون والمتخصصون المساعدون		
		Clerks	32	-	-	-	32	-	-	الكتابة		
		Services and Sales Workers	103	-	-	2	88	8	5	العاملون في الخدمات والباعة في المحلات التجارية والأسواق		
		Skilled Agricultural and Fishery Workers	20	-	-	5	5	7	3	العمال المهرة في الزراعة وصيد الأسماك		
		Crafts and Related Workers	73	-	-	-	62	5	6	العاملون في الحرف وما إليها من المهن		
		Plant, Machine Operators and Assemblers	48	1	-	2	33	11	1	مشغلو الآلات ومجموعها		
		Elementary Occupations Not Stated	103 2	- -	- -	1 -	96 2	5 -	1 -	المهن الأولية غير مبين		
	Total	511	1	1	10	435	40	24	المجموع			
	In Israel	Legislators and Managers	-	-	-	-	-	-	-	المشروعون وموظفو الإدارة العليا	داخل	إسرائيل
		Professionals	1	-	-	-	1	-	-	المتخصصون		
		Technicians and Associate Professionals	5	-	-	-	5	-	-	الفنيون والمتخصصون المساعدون		
		Clerks	-	-	-	-	-	-	-	الكتابة		
		Services and Sales Workers	21	-	-	-	20	-	1	العاملون في الخدمات والباعة في المحلات التجارية والأسواق		
		Skilled Agricultural and Fishery Workers	3	-	-	-	3	-	-	العمال المهرة في الزراعة وصيد الأسماك		
		Crafts and Related Workers	51	-	-	-	50	-	1	العاملون في الحرف وما إليها من المهن		
		Plant, Machine Operators and Assemblers	4	-	-	-	2	2	-	مشغلو الآلات ومجموعها		
Elementary Occupations Not Stated		94 1	- -	- -	- -	94 1	- -	- -	المهن الأولية غير مبين			
Total	180	-	-	-	176	2	2	المجموع				

جدول (44 تابع): السكان الفلسطينيون 10 سنوات فأكثر المشتغلون والمتعطلون الذين سبق لهم العمل حسب الجنس ومكان العمل والمهنة الرئيسية والحالة العملية

Table (44 Cont.): Employed and Unemployed Ever Worked Palestinian Population 10 Years and Over by Sex, Place of Work, Main Occupation and Employment Status

Sex	Place of Work	Main Occupation	المجموع Total	Employment Status					الحالة العملية			
				غير مبين Not Stated	أخرى Others	يعمل لدى الأسرة دون أجر Unpaid Family Member	مستخدم بأجر Wage Employee	يعمل لحسابه Self Employed	صاحب عمل Employer	المهنة الرئيسية	مكان العمل	الجنس
	In Settlements	Legislators and Managers	1	-	-	-	1	-	-	-	المشروع وموظفو الإدارة العليا	بالمستعمرات
		Professionals	-	-	-	-	-	-	-	-	المتخصصون	
		Technicians and Associate Professionals	2	-	-	-	2	-	-	-	الفنيون والمتخصصون المساعدون	
		Clerks	-	-	-	-	-	-	-	-	الكتابة	
		Services and Sales Workers	20	-	-	-	19	1	-	-	العاملون في الخدمات والباعة في المحلات التجارية والأسواق	
		Skilled Agricultural and Fishery Workers	30	-	-	-	30	-	-	-	العمال المهرة في الزراعة وصيد الأسماك	
		Crafts and Related Workers	237	-	-	-	236	1	-	-	العاملون في الحرف وما إليها من المهن	
		Plant, Machine Operators and Assemblers	20	-	-	-	19	1	-	-	مشغلو الآلات ومجموعها	
		Elementary Occupations	702	-	-	-	701	1	-	-	المهن الأولية	
		Not Stated	-	-	-	-	-	-	-	-	غير مبين	
	Total	1012	-	-	-	1008	4	-	-	المجموع		
	Abroad	Legislators and Managers	12	-	-	-	5	-	7	-	المشروع وموظفو الإدارة العليا	في الخارج
		Professionals	29	1	-	-	25	1	2	-	المتخصصون	
		Technicians and Associate Professionals	30	-	-	-	29	1	-	-	الفنيون والمتخصصون المساعدون	
		Clerks	21	-	-	-	21	-	-	-	الكتابة	
		Services and Sales Workers	48	-	-	-	19	16	13	-	العاملون في الخدمات والباعة في المحلات التجارية والأسواق	
		Skilled Agricultural and Fishery Workers	6	-	-	-	4	1	1	-	العمال المهرة في الزراعة وصيد الأسماك	
		Crafts and Related Workers	42	-	-	-	31	5	6	-	العاملون في الحرف وما إليها من المهن	
		Plant, Machine Operators and Assemblers	22	-	-	-	17	3	2	-	مشغلو الآلات ومجموعها	
Elementary Occupations		18	-	-	-	16	1	1	-	المهن الأولية		
Not Stated	9	1	-	-	8	-	-	-	غير مبين			
Total	237	2	-	-	175	28	32	-	المجموع			

جدول (44 تابع): السكان الفلسطينيون 10 سنوات فأكثر المشتغلون والمتعطلون الذين سبق لهم العمل حسب الجنس ومكان العمل والمهنة الرئيسية والحالة العملية

Table (44 Cont.): Employed and Unemployed Ever Worked Palestinian Population 10 Years and Over by Sex, Place of Work, Main Occupation and Employment Status

Sex	Place of Work	Main Occupation	المجموع Total	Employment Status					الحالة العملية				
				غير مبين Not Stated	أخرى Others	يعمل لدى الأسرة دون أجر Unpaid Family Member	مستخدم بأجر Wage Employee	يعمل لحسابه Self Employed	صاحب عمل Employer	المهنة الرئيسية	مكان العمل	الجنس	
	Not Stated	Legislators and Managers	1	-	-	-	1	-	-	-	المشروع وموظفو الإدارة العليا	غير مبين	
		Professionals	6	2	-	-	4	-	-	-	المتخصصون		
		Technicians and Associate Professionals	5	1	-	-	4	-	-	-	الفنيون والمتخصصون المساعدون		
		Clerks	1	-	-	-	1	-	-	-	الكتابة		
		Services and Sales Workers	8	1	-	-	4	3	-	-	العاملون في الخدمات والباعة في المحلات التجارية والأسواق		
		Skilled Agricultural and Fishery Workers	13	12	-	1	-	-	-	-	العمال المهرة في الزراعة وصيد الأسماك		
		Crafts and Related Workers	4	4	-	-	-	-	-	-	العاملون في الحرف وما إليها من المهن		
		Plant, Machine Operators and Assemblers	1	1	-	-	-	-	-	-	مشغلو الآلات ومجموعها		
		Elementary Occupations	3	3	-	-	-	-	-	-	المهن الأولية		
		Not Stated	44	43	1	-	-	-	-	-	غير مبين		
		Total	86	67	1	1	14	3	-	-	المجموع		
	Total	Legislators and Managers	187	-	1	1	135	-	50	-	المشروع وموظفو الإدارة العليا	المجموع	
		Professionals	341	3	2	-	303	19	14	-	المتخصصون		
		Technicians and Associate Professionals	442	1	3	2	409	15	12	-	الفنيون والمتخصصون المساعدون		
		Clerks	324	-	1	-	313	6	4	-	الكتابة		
		Services and Sales Workers	1358	1	1	59	926	246	125	-	العاملون في الخدمات والباعة في المحلات التجارية والأسواق		
		Skilled Agricultural and Fishery Workers	2131	15	2	806	187	892	229	-	العمال المهرة في الزراعة وصيد الأسماك		
		Crafts and Related Workers	1122	4	4	15	841	171	87	-	العاملون في الحرف وما إليها من المهن		
		Plant, Machine Operators and Assemblers	419	3	-	13	254	134	15	-	مشغلو الآلات ومجموعها		
		Elementary Occupations	3044	6	3	624	2318	81	12	-	المهن الأولية		
		Not Stated	71	44	1	1	25	-	-	-	غير مبين		
		Total	9439	77	18	1521	5711	1564	548	-	المجموع		

جدول 45: السكان الفلسطينيون 10 سنوات فأكثر المشغولون والمتعطلون الذين سبق لهم العمل حسب الجنس والحالة التعليمية وفئات العمر بالسنوات والمهنة الرئيسية

Table 45: Employed and Unemployed Ever Worked Palestinian Population 10 Years and Over by Sex, Educational Attainment, Age Groups in Years and Main Occupation

Sex	Educational Attainment	Age	المجموع Total	Main Occupation								المهنة الرئيسية			العمر	الحالة التعليمية	الجنس
				غير مبين	المهن الأولية	مشغلو الآلات ومجموعها	العاملون في الحرف وما إليها من المهن	العمال المهرة في الزراعة وصيد الأسماك	العاملون في الخدمات والباعة في المحلات التجارية والاسواق Services and Sales Workers	الكتبة	الفنيون والمختصون والمساعدون	المختصون	المشروعون وموظفو الإدارة العليا	المشروعون وموظفو الإدارة العليا			
				Not Stated	Elementary Occupations	Plant, Machine Operators and Assemblers	Crafts and Related Workers	Skilled Agricultural and Fishery Workers		Clerks	Technicians and Associate Professionals	Professionals	Legislators and Managers				
Male	Illiterate	10 - 14	10	1	4	-	1	4	-	-	-	-	-	-	14 - 10	أمي	ذكور
		15 - 19	41	-	21	1	2	12	5	-	-	-	-	-	19 - 15		
		20 - 24	39	1	20	-	4	11	3	-	-	-	-	-	24 - 20		
		25 - 44	162	-	75	6	15	53	12	-	-	-	-	1	44 - 25		
		45 - 64	244	4	62	10	10	140	16	-	-	-	-	2	64 - 45		
		65+	71	2	13	-	5	47	4	-	-	-	-	-	+65		
		Not Stated	1	-	1	-	-	-	-	-	-	-	-	-	-		
	Total	568	8	196	17	37	267	40	-	-	-	-	-	3	المجموع		
	Can Read and Write	10 - 14	72	1	40	-	3	28	-	-	-	-	-	-	14 - 10	ملم	
		15 - 19	133	1	73	2	10	43	4	-	-	-	-	-	19 - 15		
		20 - 24	162	-	105	6	14	28	9	-	-	-	-	-	24 - 20		
		25 - 44	458	1	185	40	64	128	37	-	-	-	-	3	44 - 25		
		45 - 64	239	2	61	11	30	90	40	3	-	-	-	2	64 - 45		
		65+	56	-	13	-	7	22	12	1	-	-	-	1	+65		
		Not Stated	3	1	-	-	2	-	-	-	-	-	-	-	-		
	Total	1123	6	477	59	130	339	102	4	-	-	-	-	6	المجموع		
	Elementary	10 - 14	87	-	48	-	1	36	2	-	-	-	-	-	14 - 10	ابتدائي	
		15 - 19	360	6	195	7	31	88	33	-	-	-	-	-	19 - 15		
		20 - 24	407	4	201	18	67	64	48	3	2	-	-	-	24 - 20		
		25 - 44	1045	5	435	76	180	209	116	9	9	-	-	6	44 - 25		
		45 - 64	238	3	47	27	32	57	52	6	6	-	-	8	64 - 45		
65+		29	4	2	3	2	6	7	4	-	-	-	1	+65			
Not Stated		1	-	-	-	-	1	-	-	-	-	-	-	-	غير مبين		
Total	2167	22	928	131	313	461	258	22	17	-	-	-	15	المجموع			

جدول (45 تابع): السكان الفلسطينيون 10 سنوات فأكثر المشتغلون والمتعطلون الذين سبق لهم العمل حسب الجنس والحالة التعليمية وفئات العمر بالسنوات والمهنة الرئيسية

Table (45 Cont.): Employed and Unemployed Ever Worked Palestinian Population 10 Years and Over by Sex, Educational Attainment, Age Groups in Years and Main Occupation

Sex	Educational Attainment	Age	المجموع Total	المهنة الرئيسية										العمر	الحالة التعليمية	الجنس
				غير مبين	المهن الأولية	مشغلو الآلات ومجموعها	العاملون في الحرف وما إليها من المهن	العمال المهرة في الزراعة وصيد الأسماك	العاملون في الخدمات والباعة في المحلات التجارية والأسواق	الكتبة	الفنيون والمختصون والمساعدون	المتخصصون	المشروعون وموظفو الإدارة العليا			
			Not Stated	Elementary Occupations	Plant, Machine Operators and Assemblers	Crafts and Related Workers	Skilled Agricultural and Fishery Workers	Services and Sales Workers	Clerks	Technicians and Associate Professionals	Professionals	Legislators and Managers				
	Preparatory	10 - 14	2	-	1	-	-	1	-	-	-	-	-	14 - 10	إعدادي	
		15 - 19	278	1	145	1	40	39	52	-	-	-	-	19 - 15		
		20 - 24	535	1	207	25	99	81	113	1	7	-	1	24 - 20		
		25 - 44	968	5	298	96	145	191	193	15	17	-	8	44 - 25		
		45 - 64	156	3	19	11	24	22	51	4	14	-	8	64 - 45		
		65+	10	-	-	1	-	-	3	2	2	-	2	+65		
		Not Stated	2	-	1	-	-	1	-	-	-	-	-	غير مبين		
		Total	1951	10	671	134	308	335	412	22	40	-	19	المجموع		
	Secondary	10 - 14	-	-	-	-	-	-	-	-	-	-	-	14 - 10	ثانوي	
		15 - 19	25	1	12	1	3	3	5	-	-	-	-	19 - 15		
		20 - 24	182	1	64	10	27	16	49	9	6	-	-	24 - 20		
		25 - 44	541	1	101	45	76	73	175	28	26	-	16	44 - 25		
		45 - 64	126	-	9	3	9	17	44	13	14	-	17	64 - 45		
		65+	5	-	-	-	-	1	2	1	1	-	-	+65		
		Not Stated	1	-	1	-	-	-	-	-	-	-	-	غير مبين		
		Total	880	3	187	59	115	110	275	51	47	-	33	المجموع		
	Associate Diploma	10 - 14	-	-	-	-	-	-	-	-	-	-	-	14 - 10	دبلوم متوسط	
		15 - 19	1	-	-	-	-	-	-	-	-	-	1	19 - 15		
		20 - 24	38	1	4	1	5	3	3	8	10	3	-	24 - 20		
		25 - 44	310	3	35	13	32	26	47	49	79	16	10	44 - 25		
		45 - 64	53	2	1	-	2	2	12	4	19	3	8	64 - 45		
		65+	2	-	-	-	-	-	-	-	1	-	1	+65		
		Not Stated	-	-	-	-	-	-	-	-	-	-	-	غير مبين		
		Total	404	6	40	14	39	31	62	61	109	22	20	المجموع		

جدول (45 تابع): السكان الفلسطينيون 10 سنوات فأكثر المشتغلون والمتعطلون الذين سبق لهم العمل حسب الجنس والحالة التعليمية وفئات العمر بالسنوات والمهنة الرئيسية

Table (45 Cont.): Employed and Unemployed Ever Worked Palestinian Population 10 Years and Over by Sex, Educational Attainment, Age Groups in Years and Main Occupation

Sex	Educational Attainment	Age	المجموع Total	المهنة الرئيسية									العمر	الحالة التعليمية	الجنس	
				غير مبين	المهن الأولية	مشغلو الآلات ومجموعها	العاملون في الحرف وما إليها من المهن	العمال المهرة في الزراعة وصيد الأسماك	العاملون في الخدمات والباعة في المحلات التجارية والأسواق	الكتبة	الفنيون والمختصون والمساعدون	المختصون				المشروعون وموظفو الإدارة العليا
			Not Stated	Elementary Occupations	Plant, Machine Operators and Assemblers	Crafts and Related Workers	Skilled Agricultural and Fishery Workers	Services and Sales Workers	Clerks	Technicians and Associate Professionals	Professionals	Legislators and Managers				
	Bachelor and Above	10 - 14	-	-	-	-	-	-	-	-	-	-	-	14 - 10	بكالوريوس فأعلى	
		15 - 19	-	-	-	-	-	-	-	-	-	-	-	19 - 15		
		20 - 24	25	2	-	-	1	1	3	3	1	13	1	24 - 20		
		25 - 44	247	1	1	1	2	1	32	15	20	129	45	44 - 25		
		45 - 64	102	1	1	-	1	1	22	4	8	44	20	64 - 45		
		65+	4	-	-	-	-	-	1	-	-	1	2	+65		
		Not Stated	-	-	-	-	-	-	-	-	-	-	-	غير مبين		
		Total	378	4	2	1	4	3	58	22	29	187	68	المجموع		
	Not Stated	10 - 14	-	-	-	-	-	-	-	-	-	-	-	14 - 10	غير مبين	
		15 - 19	-	-	-	-	-	-	-	-	-	-	-	19 - 15		
		20 - 24	4	-	2	-	1	-	-	-	-	-	1	24 - 20		
		25 - 44	8	-	2	1	1	2	-	-	-	2	-	44 - 25		
		45 - 64	9	-	-	-	-	4	1	-	-	4	-	64 - 45		
		65+	1	-	1	-	-	-	-	-	-	-	-	+65		
		Not Stated	-	-	-	-	-	-	-	-	-	-	-	غير مبين		
		Total	22	-	5	1	2	6	1	-	-	6	1	المجموع		
	Total	10 - 14	171	2	93	-	5	69	2	-	-	-	-	14 - 10	المجموع	
		15 - 19	838	9	446	12	86	185	99	-	-	-	1	19 - 15		
		20 - 24	1392	10	603	60	218	204	228	24	26	16	3	24 - 20		
		25 - 44	3739	16	1132	278	515	683	612	116	151	147	89	44 - 25		
		45 - 64	1167	15	200	62	108	333	238	34	61	51	65	64 - 45		
		65+	178	6	29	4	14	76	29	8	4	1	7	+65		
		Not Stated	8	1	3	-	2	2	-	-	-	-	-	غير مبين		
		Total	7493	59	2506	416	948	1552	1208	182	242	215	165	المجموع		

جدول (45 تابع): السكان الفلسطينيون 10 سنوات فأكثر المشتغلون والمتعطلون الذين سبق لهم العمل حسب الجنس والحالة التعليمية وفئات العمر بالسنوات والمهنة الرئيسية

Table (45 Cont.): Employed and Unemployed Ever Worked Palestinian Population 10 Years and Over by Sex, Educational Attainment, Age Groups in Years and Main Occupation

Sex	Educational Attainment	Age	المجموع Total	Main Occupation								المهنة الرئيسية					
				غير مبين	المهن الأولية	مشغلو الآلات ومجموعها	العاملون في الحرف وما إليها من المهن	العمال المهرة في الزراعة وصيد الأسماك	العاملون في الخدمات والباة في المحلات التجارية والاسواق	الكتبة	الفنيون والمختصون المساعدون	المتخصصون	المشروعون وموظفو الإدارة العليا	العمر	الحالة التعليمية	الجنس	
				Not Stated	Elementary Occupations	Plant, Machine Operators and Assemblers	Crafts and Related Workers	Skilled Agricultural and Fishery Workers	Services and Sales Workers	Clerks	Technicians and Associate Professionals	Professionals	Legislators and Managers				
Female	Illiterate	10 - 14	13	-	3	-	-	10	-	-	-	-	-	-	14 - 10	أمي	إناث
		15 - 19	8	-	1	-	-	7	-	-	-	-	-	-	19 - 15		
		20 - 24	25	-	8	-	1	16	-	-	-	-	-	-	24 - 20		
		25 - 44	178	-	60	-	9	103	6	-	-	-	-	-	44 - 25		
		45 - 64	174	-	59	-	3	102	10	-	-	-	-	-	64 - 45		
		65+	22	-	4	-	1	16	1	-	-	-	-	-	+65		
		Not Stated	-	-	-	-	-	-	-	-	-	-	-	-	-		
		Total	420	-	135	-	14	254	17	-	-	-	-	-	المجموع		
	Can Read and Write	10 - 14	35	-	16	-	1	18	-	-	-	-	-	-	14 - 10	ملم	
		15 - 19	36	-	15	-	4	17	-	-	-	-	-	-	19 - 15		
		20 - 24	48	-	20	-	5	23	-	-	-	-	-	-	24 - 20		
		25 - 44	149	2	70	-	17	50	9	1	-	-	-	-	44 - 25		
		45 - 64	15	-	7	-	-	5	3	-	-	-	-	-	64 - 45		
		65+	1	-	-	-	-	1	-	-	-	-	-	-	+65		
		Not Stated	1	-	1	-	-	-	-	-	-	-	-	-	-		
		Total	285	2	129	-	27	114	12	1	-	-	-	-	المجموع		
	Elementary	10 - 14	39	-	21	-	-	17	1	-	-	-	-	-	14 - 10	ابتدائي	
		15 - 19	89	-	41	-	14	32	2	-	-	-	-	-	19 - 15		
		20 - 24	80	1	33	-	16	25	4	1	-	-	-	-	24 - 20		
		25 - 44	172	1	63	-	35	47	20	2	4	-	-	-	44 - 25		
		45 - 64	11	-	6	-	-	-	4	-	-	1	-	-	64 - 45		
		65+	1	-	-	-	-	-	-	-	-	1	-	-	+65		
		Not Stated	-	-	-	-	-	-	-	-	-	-	-	-	-		
		Total	392	2	164	-	65	121	31	3	6	-	-	-	المجموع		

جدول (45 تابع): السكان الفلسطينيون 10 سنوات فأكثر المشتغلون والمتعطلون الذين سبق لهم العمل حسب الجنس والحالة التعليمية وفئات العمر بالسنوات والمهنة الرئيسية

Table (45 Cont.): Employed and Unemployed Ever Worked Palestinian Population 10 Years and Over by Sex, Educational Attainment, Age Groups in Years and Main Occupation

Sex	Educational Attainment	Age	المجموع Total	المهنة الرئيسية									العمر	الحالة التعليمية	الجنس		
				غير مبين	المهن الأولية	مشغلو الآلات ومجموعها	العاملون في الحرف وما إليها من المهن	العمال المهرة في الزراعة وصيد الأسماك	العاملون في الخدمات والباعة في المحلات التجارية والاسواق	الكتبة	الفنيون والمختصون والمساعدون	المختصون				المشروعون وموظفو الإدارة العليا	
				Not Stated	Elementary Occupations	Plant, Machine Operators and Assemblers	Crafts and Related Workers	Skilled Agricultural and Fishery Workers	Services and Sales Workers	Clerks	Technicians and Associate Professionals	Professionals	Legislators and Managers				
	Preparatory	10 - 14	-	-	-	-	-	-	-	-	-	-	-	-	14 - 10	إعدادي	
		15 - 19	60	1	29	-	7	14	4	4	1	-	-	-	19 - 15		
		20 - 24	110	2	26	-	17	17	22	21	5	-	-	-	24 - 20		
		25 - 44	126	1	28	-	26	26	22	9	14	-	-	-	44 - 25		
		45 - 64	14	-	3	-	2	2	1	-	5	-	1	64 - 45			
		65+	-	-	-	-	-	-	-	-	-	-	-	-	+65		
		Not Stated	-	-	-	-	-	-	-	-	-	-	-	-	غير مبين		
		Total	310	4	86	-	52	59	49	34	25	-	1	المجموع			
	Secondary	10 - 14	-	-	-	-	-	-	-	-	-	-	-	-	14 - 10	ثانوي	
		15 - 19	4	-	-	-	1	-	1	2	-	-	-	-	19 - 15		
		20 - 24	37	-	5	-	5	5	3	15	4	-	-	-	24 - 20		
		25 - 44	99	2	11	-	6	10	13	33	22	-	2	44 - 25			
		45 - 64	18	-	-	-	1	1	3	1	11	-	1	64 - 45			
		65+	2	-	-	-	-	-	-	-	1	-	1	+65			
		Not Stated	-	-	-	-	-	-	-	-	-	-	-	-	غير مبين		
		Total	160	2	16	-	13	16	20	51	38	-	4	المجموع			
	Associate Diploma	10 - 14	-	-	-	-	-	-	-	-	-	-	-	-	14 - 10	دبلوم متوسط	
		15 - 19	1	-	-	-	-	-	-	1	-	-	-	-	19 - 15		
		20 - 24	42	-	-	-	-	-	1	20	18	2	1	24 - 20			
		25 - 44	146	-	1	1	2	1	15	24	84	13	5	44 - 25			
		45 - 64	29	-	-	-	1	-	-	2	18	7	1	64 - 45			
		65+	-	-	-	-	-	-	-	-	-	-	-	-	+65		
		Not Stated	-	-	-	-	-	-	-	-	-	-	-	-	غير مبين		
		Total	218	-	1	1	3	1	16	47	120	22	7	المجموع			

جدول (45 تابع): السكان الفلسطينيون 10 سنوات فأكثر المشتغلون والمتعطلون الذين سبق لهم العمل حسب الجنس والحالة التعليمية وفئات العمر بالسنوات والمهنة الرئيسية

Table (45 Cont.): Employed and Unemployed Ever Worked Palestinian Population 10 Years and Over by Sex, Educational Attainment, Age Groups in Years and Main Occupation

Sex	Educational Attainment	Age	المجموع Total	المهنة الرئيسية								العمر	الحالة التعليمية	الجنس		
				غير مبين	المهن الأولية	مشغلو الآلات ومجموعها	العاملون في الحرف وما إليها من المهن	العمال المهرة في الزراعة وصيد الأسماك	العاملون في الخدمات والباعة في المحلات التجارية والأسواق	الكتبة	الفنيون والمختصون والمساعدون				المختصون	المشروعون وموظفو الإدارة العليا
			Not Stated	Elementary Occupations	Plant, Machine Operators and Assemblers	Crafts and Related Workers	Skilled Agricultural and Fishery Workers	Services and Sales Workers	Clerks	Technicians and Associate Professionals	Professionals	Legislators and Managers				
	Bachelor and Above	10 - 14	-	-	-	-	-	-	-	-	-	-	14 - 10	بكالوريوس فأعلى		
		15 - 19	-	-	-	-	-	-	-	-	-	-	19 - 15			
		20 - 24	32	-	1	-	-	-	3	3	24	1	24 - 20			
		25 - 44	93	1	-	2	-	-	4	3	7	70	6		44 - 25	
		45 - 64	13	-	-	-	-	-	-	-	-	10	3		64 - 45	
		65+	-	-	-	-	-	-	-	-	-	-	-		+65	
		Not Stated	-	-	-	-	-	-	-	-	-	-	-		غير مبين	
		Total	138	1	1	2	-	-	4	6	10	104	10	المجموع		
	Not Stated	10 - 14	-	-	-	-	-	-	-	-	-	-	-	14 - 10	غير مبين	
		15 - 19	1	-	-	-	-	1	-	-	-	-	-	19 - 15		
		20 - 24	-	-	-	-	-	-	-	-	-	-	-	24 - 20		
		25 - 44	14	1	4	-	-	7	1	-	1	-	-	44 - 25		
		45 - 64	7	-	2	-	-	5	-	-	-	-	-	64 - 45		
		65+	1	-	-	-	-	1	-	-	-	-	-	+65		
		Not Stated	-	-	-	-	-	-	-	-	-	-	-	غير مبين		
		Total	23	1	6	-	-	14	1	-	1	-	-	المجموع		
	Total	10 - 14	87	-	40	-	1	45	1	-	-	-	-	14 - 10	المجموع	
		15 - 19	199	1	86	-	26	71	7	7	1	-	-	19 - 15		
		20 - 24	374	3	93	-	44	86	30	60	30	26	2	24 - 20		
		25 - 44	977	8	237	3	95	244	90	72	132	83	13	44 - 25		
		45 - 64	281	-	77	-	7	115	21	3	35	17	6	64 - 45		
		65+	27	-	4	-	1	18	1	-	2	-	1	+65		
		Not Stated	1	-	1	-	-	-	-	-	-	-	-	غير مبين		
		Total	1946	12	538	3	174	579	150	142	200	126	22	المجموع		

جدول (45 تابع): السكان الفلسطينيون 10 سنوات فأكثر المشتغلون والمتعطلون الذين سبق لهم العمل حسب الجنس والحالة التعليمية وفئات العمر بالسنوات والمهنة الرئيسية

Table (45 Cont.): Employed and Unemployed Ever Worked Palestinian Population 10 Years and Over by Sex, Educational Attainment, Age Groups in Years and Main Occupation

Sex	Educational Attainment	Age	المجموع Total	Main Occupation								المهنة الرئيسية			العمر	الحالة التعليمية	الجنس
				غير مبين	المهن الأولية	مشغلو الآلات ومجموعها	العاملون في الحرف وما إليها من المهن	العمال المهرة في الزراعة وصيد الأسماك	العاملون في الخدمات والباعة في المحلات التجارية والاسواق	الكتبة	الفنيون والمختصون والمساعدون	المتخصصون	المشروعون وموظفو الإدارة العليا	المشروعون وموظفو الإدارة العليا			
				Not Stated	Elementary Occupations	Plant, Machine Operators and Assemblers	Crafts and Related Workers	Skilled Agricultural and Fishery Workers	Services and Sales Workers	Clerks	Technicians and Associate Professionals	Professionals	Legislators and Managers				
Both Sexes	Illiterate	10 - 14	23	1	7	-	1	14	-	-	-	-	-	-	14 - 10	أمي	كلا الجنسين
		15 - 19	49	-	22	1	2	19	5	-	-	-	-	-	19 - 15		
		20 - 24	64	1	28	-	5	27	3	-	-	-	-	-	24 - 20		
		25 - 44	340	-	135	6	24	156	18	-	-	-	-	1	44 - 25		
		45 - 64	418	4	121	10	13	242	26	-	-	-	-	2	64 - 45		
		65+	93	2	17	-	6	63	5	-	-	-	-	-	+65		
		Not Stated	1	-	1	-	-	-	-	-	-	-	-	-	-		
	Total	988	8	331	17	51	521	57	-	-	-	-	-	3	المجموع		
	Can Read and Write	10 - 14	107	1	56	-	4	46	-	-	-	-	-	-	14 - 10	ملم	
		15 - 19	169	1	88	2	14	60	4	-	-	-	-	-	19 - 15		
		20 - 24	210	-	125	6	19	51	9	-	-	-	-	-	24 - 20		
		25 - 44	607	3	255	40	81	178	46	1	-	-	-	3	44 - 25		
		45 - 64	254	2	68	11	30	95	43	3	-	-	-	2	64 - 45		
		65+	57	-	13	-	7	23	12	1	-	-	-	1	+65		
		Not Stated	4	1	1	-	2	-	-	-	-	-	-	-	-		
	Total	1408	8	606	59	157	453	114	5	-	-	-	-	6	المجموع		
	Elementary	10 - 14	126	-	69	-	1	53	3	-	-	-	-	-	14 - 10	ابتدائي	
		15 - 19	449	6	236	7	45	120	35	-	-	-	-	-	19 - 15		
		20 - 24	487	5	234	18	83	89	52	4	2	-	-	-	24 - 20		
		25 - 44	1217	6	498	76	215	256	136	11	13	-	-	6	44 - 25		
		45 - 64	249	3	53	27	32	57	56	6	7	-	-	8	64 - 45		
65+		30	4	2	3	2	6	7	4	1	-	-	1	+65			
Not Stated		1	-	-	-	-	1	-	-	-	-	-	-	-	غير مبين		
Total	2559	24	1092	131	378	582	289	25	23	-	-	-	15	المجموع			

جدول (45 تابع): السكان الفلسطينيون 10 سنوات فأكثر المشتغلون والمتعطلون الذين سبق لهم العمل حسب الجنس والحالة التعليمية وفئات العمر بالسنوات والمهنة الرئيسية

Table (45 Cont.): Employed and Unemployed Ever Worked Palestinian Population 10 Years and Over by Sex, Educational Attainment, Age Groups in Years and Main Occupation

Sex	Educational Attainment	Age	المجموع Total	المهنة الرئيسية										العمر	الحالة التعليمية	الجنس
				غير مبين	المهن الأولية	مشغلو الآلات ومجموعها	العاملون في الحرف وما إليها من المهن	العمال المهرة في الزراعة وصيد الأسماك	العاملون في الخدمات والباعة في المحلات التجارية والأسواق	الكتبة	الفنيون والمختصون والمساعدون	المتخصصون	المشروعون وموظفو الإدارة العليا			
			Not Stated	Elementary Occupations	Plant, Machine Operators and Assemblers	Crafts and Related Workers	Skilled Agricultural and Fishery Workers	Services and Sales Workers	Clerks	Technicians and Associate Professionals	Professionals	Legislators and Managers				
	Preparatory	10 - 14	2	-	1	-	-	1	-	-	-	-	-	14 - 10	إعدادي	
		15 - 19	338	2	174	1	47	53	56	4	1	-	-	19 - 15		
		20 - 24	645	3	233	25	116	98	135	22	12	-	1	24 - 20		
		25 - 44	1094	6	326	96	171	217	215	24	31	-	8	44 - 25		
		45 - 64	170	3	22	11	26	24	52	4	19	-	9	64 - 45		
		65+	10	-	-	1	-	-	3	2	2	-	2	+65		
		Not Stated	2	-	1	-	-	1	-	-	-	-	-	غير مبين		
		Total	2261	14	757	134	360	394	461	56	65	-	20	المجموع		
	Secondary	10 - 14	-	-	-	-	-	-	-	-	-	-	-	14 - 10	ثانوي	
		15 - 19	29	1	12	1	4	3	6	2	-	-	-	19 - 15		
		20 - 24	219	1	69	10	32	21	52	24	10	-	-	24 - 20		
		25 - 44	640	3	112	45	82	83	188	61	48	-	18	44 - 25		
		45 - 64	144	-	9	3	10	18	47	14	25	-	18	64 - 45		
		65+	7	-	-	-	-	1	2	1	2	-	1	+65		
		Not Stated	1	-	1	-	-	-	-	-	-	-	-	غير مبين		
		Total	1040	5	203	59	128	126	295	102	85	-	37	المجموع		
	Associate Diploma	10 - 14	-	-	-	-	-	-	-	-	-	-	-	14 - 10	دبلوم متوسط	
		15 - 19	2	-	-	-	-	-	-	1	-	-	1	19 - 15		
		20 - 24	80	1	4	1	5	3	4	28	28	5	1	24 - 20		
		25 - 44	456	3	36	14	34	27	62	73	163	29	15	44 - 25		
		45 - 64	82	2	1	-	3	2	12	6	37	10	9	64 - 45		
		65+	2	-	-	-	-	-	-	-	1	-	1	+65		
		Not Stated	-	-	-	-	-	-	-	-	-	-	-	غير مبين		
		Total	622	6	41	15	42	32	78	108	229	44	27	المجموع		

جدول (45 تابع): السكان الفلسطينيون 10 سنوات فأكثر المشتغلون والمتعطلون الذين سبق لهم العمل حسب الجنس والحالة التعليمية وفئات العمر بالسنوات والمهنة الرئيسية

Table (45 Cont.): Employed and Unemployed Ever Worked Palestinian Population 10 Years and Over by Sex, Educational Attainment, Age Groups in Years and Main Occupation

Sex	Educational Attainment	Age	المجموع Total	المهنة الرئيسية									العمر	الحالة التعليمية	الجنس	
				غير مبين	المهن الأولية	مشغلو الآلات ومجموعها	العاملون في الحرف وما إليها من المهن	العمال المهرة في الزراعة وصيد الأسماك	العاملون في الخدمات والباعة في المحلات التجارية والاسواق	الكتبة	الفنيون والمختصون والمساعدون	المختصون				المشروعون وموظفو الإدارة العليا
			Not Stated	Elementary Occupations	Plant, Machine Operators and Assemblers	Crafts and Related Workers	Skilled Agricultural and Fishery Workers	Services and Sales Workers	Clerks	Technicians and Associate Professionals	Professionals	Legislators and Managers				
	Bachelor and Above	10 - 14	-	-	-	-	-	-	-	-	-	-	-	14 - 10	بكالوريوس فأعلى	
		15 - 19	-	-	-	-	-	-	-	-	-	-	-	19 - 15		
		20 - 24	57	2	1	-	1	1	3	6	4	37	2	24 - 20		
		25 - 44	340	2	1	3	2	1	36	18	27	199	51	44 - 25		
		45 - 64	115	1	1	-	1	1	22	4	8	54	23	64 - 45		
		65+	4	-	-	-	-	-	1	-	-	1	2	+65		
		Not Stated	-	-	-	-	-	-	-	-	-	-	-	غير مبين		
		Total	516	5	3	3	4	3	62	28	39	291	78	المجموع		
	Not Stated	10 - 14	-	-	-	-	-	-	-	-	-	-	-	14 - 10	غير مبين	
		15 - 19	1	-	-	-	-	1	-	-	-	-	-	19 - 15		
		20 - 24	4	-	2	-	1	-	-	-	-	-	1	24 - 20		
		25 - 44	22	1	6	1	1	9	1	-	1	2	-	44 - 25		
		45 - 64	16	-	2	-	-	9	1	-	-	4	-	64 - 45		
		65+	2	-	1	-	-	1	-	-	-	-	-	+65		
		Not Stated	-	-	-	-	-	-	-	-	-	-	-	غير مبين		
		Total	45	1	11	1	2	20	2	-	1	6	1	المجموع		
	Total	10 - 14	258	2	133	-	6	114	3	-	-	-	-	14 - 10	المجموع	
		15 - 19	1037	10	532	12	112	256	106	7	1	-	1	19 - 15		
		20 - 24	1766	13	696	60	262	290	258	84	56	42	5	24 - 20		
		25 - 44	4716	24	1369	281	610	927	702	188	283	230	102	44 - 25		
		45 - 64	1448	15	277	62	115	448	259	37	96	68	71	64 - 45		
		65+	205	6	33	4	15	94	30	8	6	1	8	+65		
		Not Stated	9	1	4	-	2	2	-	-	-	-	-	غير مبين		
		Total	9439	71	3044	419	1122	2131	1358	324	442	341	187	المجموع		

جدول 46: السكان الفلسطينيون 10 سنوات فأكثر المشتغلون والمتعطلون الذين سبق لهم العمل حسب فئات العمر بالسنوات والجنس والنشاط الاقتصادي

Table 46: Employed and Unemployed Ever Worked Palestinian Population 10 Years and Over by Age Groups in Years, Sex and Economic Activity

Economic Activity & Sex	المجموع Total	فئات العمر بالسنوات Age Groups in Years												النشاط الاقتصادي والجنس	
		غير مبين Not Stated	+65	64 - 60	59 - 55	54 - 50	49 - 45	44 - 40	39 - 35	34 - 30	29 - 25	24 - 20	19 - 15		14 - 10
Male															ذكور
Agriculture, Hunting and Forestry	2837	4	97	87	102	103	95	186	256	331	401	543	476	156	الزراعة والصيد والحراجة
Fishing	-	-	-	-	-	-	-	-	-	-	-	-	-	-	صيد الأسماك
Mining and Quarrying	15	-	-	-	1	-	1	1	2	5	3	2	-	-	التعدين واستغلال المحاجر
Manufacturing	700	2	3	8	4	20	15	33	80	119	162	175	76	3	الصناعات التحويلية
Electricity, Gas and Water Supply	16	-	1	1	2	4	1	1	2	-	-	4	-	-	امدادات الكهرباء والغاز و امدادات المياه
Construction	867	1	5	5	8	23	36	47	89	132	213	196	110	2	الإشاعات
Whole sale and Retail Trade	674	-	23	23	22	52	54	51	73	99	105	100	69	3	تجارة الجملة والتجزئة
Hotels and Restaurants	132	-	5	4	2	6	8	5	14	20	29	26	12	1	الفنادق والمطاعم
Transport, Storage and Communication	353	-	5	7	11	18	29	58	55	71	49	39	10	1	النقل والتخزين والاتصالات
Financial Intermediation	59	-	1	-	1	-	4	7	16	8	15	7	-	-	الوساطة المالية
Real-estate, Renting and Business Activities	73	-	1	1	2	6	9	9	14	9	16	6	-	-	الانشطة العقارية والإيجارية وأنشطة المشاريع التجارية
Public Administration and Defense	1233	-	17	24	49	83	111	105	143	193	223	223	62	-	الإدارة العامة والدفاع والضمان الاجتماعي اجباري
Education	160	-	3	5	10	16	23	18	21	30	23	9	1	1	التعليم
Health and Social Work	85	-	-	-	2	5	6	11	22	10	15	13	1	-	الصحة والعمل الاجتماعي
Other Community Social and Personal service Activities	173	-	8	2	5	8	9	8	18	24	40	38	12	1	أنشطة الخدمة المجتمعية والاجتماعية والشخصية الأخرى
Private Households with Employed Persons	1	-	-	-	-	-	-	-	-	1	-	-	-	-	الأسر الخاصة التي تعين أفراد لأداء الأعمال المنزلية
Extraterritorial Organizations and Bodies	36	-	1	3	1	3	8	8	1	5	5	-	1	-	المنظمات والهيئات غير الإقليمية
Not Stated	79	1	8	2	4	6	7	8	3	5	13	11	8	3	غير مبين
Total	7493	8	178	172	226	353	416	556	809	1062	1312	1392	838	171	المجموع

جدول (46 تابع): السكان الفلسطينيين 10 سنوات فأكثر المشتغلون والمتعطلون الذين سبق لهم العمل حسب فئات العمر بالسنوات والجنس والنشاط الاقتصادي

Table (46 Cont.): Employed and Unemployed Ever Worked Palestinian Population 10 Years and Over by Age Groups in Years, Sex and Economic Activity

Economic Activity & Sex	المجموع Total	فئات العمر بالسنوات												النشاط الاقتصادي والجنس	
		Age Groups in Years													
		غير مبين Not Stated	+65	64 - 60	59 - 55	54 - 50	49 - 45	44 - 40	39 - 35	34 - 30	29 - 25	24 - 20	19 - 15	14 - 10	
Female															إناث
Agriculture, Hunting and Forestry	1007	1	21	35	41	42	50	74	89	131	130	163	146	84	الزراعة والصيد والحراجه
Fishing	-	-	-	-	-	-	-	-	-	-	-	-	-	-	صيد الاسماك
Mining and Quarrying	-	-	-	-	-	-	-	-	-	-	-	-	-	-	التعدين واستغلال المحاجر
Manufacturing	198	-	1	1	-	1	6	13	14	32	45	53	30	2	الصناعات التحويلية
Electricity, Gas and Water Supply	-	-	-	-	-	-	-	-	-	-	-	-	-	-	امدادات الكهرباء والغاز و امدادات المياه
Construction	2	-	-	-	-	-	-	-	-	-	2	-	-	-	الإشاءات
Whole sale and Retail Trade	40	-	-	1	1	3	3	4	5	13	3	4	2	1	تجارة الجملة والتجزئه
Hotels and Restaurants	6	-	1	1	-	1	-	-	1	1	-	-	1	-	الفنادق والمطاعم
Transport, Storage and Communication	9	-	1	-	-	1	1	-	1	-	4	1	-	-	النقل والتخزين والاتصالات
Financial Intermediation	16	-	-	-	-	-	-	-	1	3	5	6	1	-	الوساطة المالية
Real-estate, Renting and Business Activities	26	-	-	-	-	-	4	1	3	4	3	11	-	-	الانشطة العقارية والإيجارية وأنشطة المشاريع التجارية
Public Administration and Defense	242	-	-	-	1	6	15	16	37	42	51	64	10	-	الإدارة العامة والدفاع والضمان الاجتماعي الاجباري
Education	207	-	2	4	5	15	18	10	33	42	44	34	-	-	التعليم
Health and Social Work	92	-	1	1	-	1	8	9	18	16	26	10	2	-	الصحة والعمل الاجتماعي
Other Community Social and Personal service Activities	51	-	-	1	-	-	-	4	4	7	11	18	6	-	أنشطة الخدمة المجتمعية والاجتماعية والشخصية الأخرى
Private Households with Employed Persons	16	-	-	-	3	3	3	1	2	1	1	2	-	-	الأسر الخاصة التي تعين أفراد لأداء الأعمال المنزلية
Extraterritorial Organizations and Bodies	20	-	-	-	1	2	2	2	5	4	2	2	-	-	المنظمات والهيئات غير الإقليمية
Not Stated	14	-	-	-	-	-	-	1	1	3	2	6	1	-	غير مبين
Total	1946	1	27	44	52	75	110	135	214	299	329	374	199	87	المجموع

جدول (46 تابع): السكان الفلسطينيين 10 سنوات فأكثر المشتغلون والمتعطلون الذين سبق لهم العمل حسب فئات العمر بالسنوات والجنس والنشاط الاقتصادي

Table (46 Cont.): Employed and Unemployed Ever Worked Palestinian Population 10 Years and Over by Age Groups in Years, Sex and Economic Activity

Economic Activity & Sex	المجموع Total	فئات العمر بالسنوات												النشاط الاقتصادي والجنس		
		Age Groups in Years	غير مبين Not Stated	+65	64 - 60	59 - 55	54 - 50	49 - 45	44 - 40	39 - 35	34 - 30	29 - 25	24 - 20		19 - 15	14 - 10
Both Sexes																كلا الجنسين
Agriculture, Hunting and Forestry	3844	5	118	122	143	145	145	260	345	462	531	706	622	240		الزراعة والصيد والحراجه
Fishing	-	-	-	-	-	-	-	-	-	-	-	-	-	-		صيد الاسماك
Mining and Quarrying	15	-	-	-	1	-	1	1	2	5	3	2	-	-		التعدين واستغلال المحاجر
Manufacturing	898	2	4	9	4	21	21	46	94	151	207	228	106	5		الصناعات التحويلية
Electricity, Gas and Water Supply	16	-	1	1	2	4	1	1	2	-	-	4	-	-		امدادات الكهرباء والغاز و امدادات المياه
Construction	869	1	5	5	8	23	36	47	89	132	215	196	110	2		الإنشاءات
Whole sale and Retail Trade	714	-	23	24	23	55	57	55	78	112	108	104	71	4		تجارة الجملة والتجزئه
Hotels and Restaurants	138	-	6	5	2	7	8	5	15	21	29	26	13	1		الفنادق والمطاعم
Transport, Storage and Communication	362	-	6	7	11	19	30	58	56	71	53	40	10	1		النقل والتخزين والاتصالات
Financial Intermediation	75	-	1	-	1	-	4	7	17	11	20	13	1	-		الوساطة المالية
Real-estate, Renting and Business Activities	99	-	1	1	2	6	13	10	17	13	19	17	-	-		الانشطة العقارية والإيجارية وأنشطة المشاريع التجارية
Public Administration and Defense	1475	-	17	24	50	89	126	121	180	235	274	287	72	-		الإدارة العامة والدفاع والضمان الاجتماعي الاجباري
Education	367	-	5	9	15	31	41	28	54	72	67	43	1	1		التعليم
Health and Social Work	177	-	1	1	2	6	14	20	40	26	41	23	3	-		الصحة والعمل الاجتماعي
Other Community Social and Personal service Activities	224	-	8	3	5	8	9	12	22	31	51	56	18	1		أنشطة الخدمة المجتمعية والاجتماعية والشخصية الأخرى
Private Households with Employed Persons	17	-	-	-	3	3	3	1	2	2	1	2	-	-		الأسر الخاصة التي تعين أفراد أداء الأعمال المنزلية
Extraterritorial Organizations and Bodies	56	-	1	3	2	5	10	10	6	9	7	2	1	-		المنظمات والهيئات غير الإقليمية
Not Stated	93	1	8	2	4	6	7	9	4	8	15	17	9	3		غير مبين
Total	9439	9	205	216	278	428	526	691	1023	1361	1641	1766	1037	258		المجموع

جدول 47: السكان الفلسطينيون 10 سنوات فأكثر المشتغلون والمتعطلون الذين سبق لهم العمل حسب الجنس والنشاط الاقتصادي والحالة العملية

Table 47: Employed and Unemployed Ever Worked Palestinian Population 10 Years and Over by Sex, Economic Activity and Employment Status

Economic Activity & Sex	المجموع Total	Employment Status					الحالة العملية		النشاط الاقتصادي والجنس
		غير مبين Not Stated	أخرى Others	يعمل لدى الأسرة دون أجر Unpaid Family Member	مستخدم بأجر Wage Employee	يعمل لحسابه Self Employed	صاحب عمل Employer		
Male								ذكور	
Agriculture, Hunting and Forestry	2837	10	4	660	1126	805	232	الزراعة والصيد والحراجة	
Fishing	-	-	-	-	-	-	-	صيد الاسماك	
Mining and Quarrying	15	-	-	-	15	-	-	التعدين واستغلال المحاجر	
Manufacturing	700	2	-	9	592	50	47	الصناعات التحويلية	
Electricity, Gas and Water Supply	16	-	-	-	16	-	-	امدادات الكهرباء والغاز و إمدادات المياه	
Construction	867	6	-	6	694	102	59	الإنشآت	
Whole sale and Retail Trade	674	1	1	44	260	245	123	تجارة الجملة والتجزئه	
Hotels and Restaurants	132	-	-	5	94	11	22	الفنادق والمطاعم	
Transport, Storage and Communication	353	1	-	12	188	136	16	النقل والتخزين والاتصالات	
Financial Intermediation	59	-	1	-	53	1	4	الوساطة المالية	
Real-estate, Renting and Business Activities	73	2	1	-	41	20	9	الانشطة العقارية والإيجارية وأنشطة المشاريع التجارية	
Public Administration and Defense	1233	-	-	-	1233	-	-	الإدارة العامة والدفاع والضمان الاجتماعي الاجباري	
Education	160	1	2	-	149	4	4	التعليم	
Health and Social Work	85	1	-	-	76	3	5	الصحة والعمل الاجتماعي	
Other Community Social and Personal service Activities	173	-	-	7	130	23	13	أنشطة الخدمة المجتمعية والاجتماعية والشخصية الاخرى	
Private Households with Employed Persons	1	-	-	-	1	-	-	الأسر الخاصة التي تعين أفراد لأداء الأعمال المنزلية	
Extraterritorial Organizations and Bodies	36	-	-	-	36	-	-	المنظمات والهيئات غير الإقليمية	
Not Stated	79	35	1	2	35	4	2	غير مبين	
Total	7493	59	10	745	4739	1404	536	المجموع	

جدول (47 تابع): السكان الفلسطينيون 10 سنوات فأكثر المشتغلون والمتعطلون الذين سبق لهم العمل حسب الجنس والنشاط الاقتصادي والحالة العملية

Table (47 Cont.): Employed and Unemployed Ever Worked Palestinian Population 10 Years and Over by Sex, Economic Activity and Employment Status

Economic Activity & Sex	المجموع Total	Employment Status					الحالة العملية		النشاط الاقتصادي والجنس
		غير مبين Not Stated	أخرى Others	يعمل لدى الأسرة دون أجر Unpaid Family Member	مستخدم بأجر Wage Employee	يعمل لحسابه Self Employed	صاحب عمل Employer		
Female									إناث
Agriculture, Hunting and Forestry	1007	8	1	762	115	117	4		الزراعة والصيد والحراجة
Fishing	-	-	-	-	-	-	-		صيد الأسماك
Mining and Quarrying	-	-	-	-	-	-	-		التعدين واستغلال المحاجر
Manufacturing	198	1	1	4	180	8	4		الصناعات التحويلية
Electricity, Gas and Water Supply	-	-	-	-	-	-	-		امدادات الكهرباء والغاز و إمدادات المياه
Construction	2	-	-	-	2	-	-		الإنشاءات
Whole sale and Retail Trade	40	-	-	6	12	21	1		تجارة الجملة والتجزئه
Hotels and Restaurants	6	-	-	1	2	3	-		الفنادق والمطاعم
Transport, Storage and Communication	9	-	-	1	7	1	-		النقل والتخزين والاتصالات
Financial Intermediation	16	-	-	-	16	-	-		الوساطة المالية
Real-estate, Renting and Business Activities	26	-	-	1	23	2	-		الانشطة العقارية والإيجارية وأنشطة المشاريع التجارية
Public Administration and Defense	242	-	-	-	242	-	-		الإدارة العامة والدفاع والضمان الاجتماعي الاجباري
Education	207	-	4	-	202	1	-		التعليم
Health and Social Work	92	-	1	-	90	1	-		الصحة والعمل الاجتماعي
Other Community Social and Personal service Activities	51	-	1	1	40	6	3		أنشطة الخدمة المجتمعية والاجتماعية والشخصية الاخرى
Private Households with Employed Persons	16	-	-	-	16	-	-		الأسر الخاصة التي تعين أفراد لأداء الأعمال المنزلية
Extraterritorial Organizations and Bodies	20	-	-	-	20	-	-		المنظمات والهيئات غير الإقليمية
Not Stated	14	9	-	-	5	-	-		غير مبين
Total	1946	18	8	776	972	160	12		المجموع

جدول (47 تابع): السكان الفلسطينيون 10 سنوات فأكثر المشغولون والمتعطلون الذين سبق لهم العمل حسب الجنس والنشاط الاقتصادي والحالة العملية

Table (47 Cont.): Employed and Unemployed Ever Worked Palestinian Population 10 Years and Over by Sex, Economic Activity and Employment Status

Economic Activity & Sex	المجموع Total	Employment Status					الحالة العملية		النشاط الاقتصادي والجنس
		غير مبين Not Stated	أخرى Others	يعمل لدى الأسرة دون أجر Unpaid Family Member	مستخدم بأجر Wage Employee	يعمل لحسابه Self Employed	صاحب عمل Employer		
Both Sexes									كلا الجنسين
Agriculture, Hunting and Forestry	3844	18	5	1422	1241	922	236		الزراعة والصيد والحراجة
Fishing	-	-	-	-	-	-	-		صيد الأسماك
Mining and Quarrying	15	-	-	-	15	-	-		التعدين واستغلال المحاجر
Manufacturing	898	3	1	13	772	58	51		الصناعات التحويلية
Electricity, Gas and Water Supply	16	-	-	-	16	-	-		امدادات الكهرباء والغاز و امدادات المياه
Construction	869	6	-	6	696	102	59		الإنشاءات
Whole sale and Retail Trade	714	1	1	50	272	266	124		تجارة الجملة والتجزئة
Hotels and Restaurants	138	-	-	6	96	14	22		الفنادق والمطاعم
Transport, Storage and Communication	362	1	-	13	195	137	16		النقل والتخزين والاتصالات
Financial Intermediation	75	-	1	-	69	1	4		الوساطة المالية
Real-estate, Renting and Business Activities	99	2	1	1	64	22	9		الانشطة العقارية والإيجارية وأنشطة المشاريع التجارية
Public Administration and Defense	1475	-	-	-	1475	-	-		الإدارة العامة والدفاع والضمان الاجتماعي الاجباري
Education	367	1	6	-	351	5	4		التعليم
Health and Social Work	177	1	1	-	166	4	5		الصحة والعمل الاجتماعي
Other Community Social and Personal service Activities	224	-	1	8	170	29	16		أنشطة الخدمة المجتمعية والاجتماعية والشخصية الأخرى
Private Households with Employed Persons	17	-	-	-	17	-	-		الأسر الخاصة التي تعين أفراد لأداء الأعمال المنزلية
Extraterritorial Organizations and Bodies	56	-	-	-	56	-	-		المنظمات والهيئات غير الإقليمية
Not Stated	93	44	1	2	40	4	2		غير مبين
Total	9439	77	18	1521	5711	1564	548		المجموع

جدول 48: السكان الفلسطينيين 10 سنوات فأكثر المشتغلون والمتعطلون الذين سبق لهم العمل حسب الجنس والحالة التعليمية وفئات العمر بالسنوات والنشاط الاقتصادي

Table 48: Employed and Unemployed Ever Worked Palestinian Population 10 Years and Over by Sex, Educational Attainment, Age Groups in Years and Economic Activity

Sex	Educational Attainment	Age	المجموع Total	النشاط الاقتصادي													الجنس	الحالة التعليمية	العمر				
				Economic Activity																			
				غير مبين	المنظمات والهيئات غير الإقليمية	الامر الخاصة التي تعين افراد لاداء الاصال المنزلية	الامر الخاصة التي تعمل في الاجتماعية والشخصية الاخرى	الصحة والعمل الاجتماعي	التعليم	الادارة العامة والدفاع والضمان الاجتماعي الاجاري	النشاط العقارية والاجارية وانشطة المشاريع التجارية	الوساطة المالية	النقل والتخزين والاتصالات	الفنادق والمطاعم	تجارة الجملة والتجزئة	الانشاءات				امدادات الكهرباء والغاز وامدادات المياه	الصناعات التحويلية	التعدين واستغلال المحاجر	صيد الاسماك
Not Stated	Extraterritorial Organizations and Bodies	Private Households with Employed Persons	Other Community Social and Personal service Activities	Health and Social Work	Education	Public Administration and Defense	Real-estate, Renting and Business Activities	Financial Intermediation	Transport, Storage and Communication	Hotels and Restaurants	Whole sale and Retail Trade	Construction	Electricity, Gas and Water Supply	Manufacturing	Mining and Quarrying	Fishing	Agriculture, Hunting and Forestry						
Male	Illiterate	10 - 14	10	1	-	-	-	-	-	-	-	-	-	1	-	-	-	8	14 - 10	أمي	ذكور		
		15 - 19	41	-	-	-	-	-	2	-	-	1	-	3	7	-	2	-	26			19 - 15	
		20 - 24	39	1	-	-	-	-	7	-	-	-	-	1	11	-	3	-	16			24 - 20	
		25 - 44	162	-	-	-	2	-	1	17	-	1	6	1	6	27	-	14	-			87	44 - 25
		45 - 64	244	4	1	-	2	-	-	25	-	-	12	1	19	12	1	4	1			162	64 - 45
		65+	71	2	-	-	1	-	-	4	-	-	-	-	2	3	-	1	-			58	+65
		Not Stated	1	-	-	-	-	-	-	-	-	-	-	-	-	-	-	-	-			1	غير مبين
	Total	568	8	1	-	5	-	1	55	-	1	19	2	31	61	1	24	1	358	المجموع			
	Can Read and Write	10 - 14	72	1	-	-	1	-	-	-	-	1	-	2	-	-	3	-	64	14 - 10	ملم		
		15 - 19	133	-	-	-	1	-	-	1	-	-	1	1	8	14	-	10	-	97			19 - 15
		20 - 24	162	1	-	-	4	1	1	12	-	-	3	1	6	22	-	13	-	98			24 - 20
		25 - 44	458	1	1	-	9	2	4	48	1	-	30	5	19	68	-	43	2	225			44 - 25
		45 - 64	239	2	1	-	7	1	3	31	-	-	11	6	35	21	2	12	-	107			64 - 45
		65+	56	1	1	-	2	-	-	5	-	-	-	2	10	2	-	2	-	31			+65
		Not Stated	3	1	-	-	-	-	-	-	-	-	-	-	-	-	-	2	-	-			غير مبين
	Total	1123	7	3	-	24	4	8	97	1	-	46	15	80	127	2	85	2	622	المجموع			
	Elementary	10 - 14	87	1	-	-	-	-	1	-	-	-	1	1	1	-	-	-	82	14 - 10	ابتدائي		
		15 - 19	360	6	-	-	5	-	1	21	-	-	4	6	22	43	-	27	-	225			19 - 15
		20 - 24	407	4	-	-	8	3	1	49	-	-	13	4	21	65	3	51	-	185			24 - 20
		25 - 44	1045	8	7	-	27	4	5	124	6	6	60	16	83	162	-	141	5	391			44 - 25
		45 - 64	238	3	5	-	5	1	2	54	2	-	22	8	41	14	-	14	1	66			64 - 45
65+		29	5	-	-	1	-	-	4	-	-	4	2	7	-	-	-	-	6	+65			
Not Stated		1	-	-	-	-	-	-	-	-	-	-	-	-	-	-	-	-	1	غير مبين			
Total	2167	27	12	-	46	8	10	252	8	6	103	37	175	285	3	233	6	956	المجموع				

جدول (48 تابع): السكان الفلسطينيين 10 سنوات فأكثر المشتغلون والمتعطلون الذين سبق لهم العمل حسب الجنس والحالة التعليمية وفئات العمر بالسنوات والنشاط الاقتصادي

Table (48 Cont.): Employed and Unemployed Ever Worked Palestinian Population 10 Years and Over by Sex, Educational Attainment, Age Groups in Years and Economic Activity

Sex	Educational Attainment	Age	المجموع Total	النشاط الاقتصادي																	العمر	الحالة التعليمية	الجنس			
				Economic Activity																						
				غير مبين	المنظمات والهيئات غير الإقليمية	الامر الخاصة التي تعين افراد لاداء الاعمال المنزلية	النشطة الخدمية المجتمعية والاجتماعية والشخصية الأخرى	الصحة والعمل الاجتماعي	التعليم	الدفاع العامة والدفاع والضمان الاجتماعي الاجباري	النشطة العقارية والاجارية والنشطة المشاريع التجارية	الوساطة المالية	النقل والتخزين والاصالات	الفنادق والمطاعم	تجارة الجملة والتجزئة	الانشاءات	امدادات الكهرباء والغاز و امدادات المياه	الصناعات التحويلية	التعدين واستغلال المعاجر	صيد الاسماك				الزراعة والصيد والرعي		
	Preparatory	10 - 14	2	-	-	-	-	-	-	-	-	-	-	-	-	-	-	-	-	-	-	-	2	14 - 10	إعدادي	
		15 - 19	278	1	1	-	6	1	-	35	-	-	3	4	33	41	-	34	-	-	-	-	119	19 - 15		
		20 - 24	535	2	-	-	17	4	1	86	2	1	15	16	46	66	-	85	2	-	-	-	192	24 - 20		
		25 - 44	968	4	2	1	20	9	13	150	6	5	72	23	103	134	-	120	2	-	-	-	304	44 - 25		
		45 - 64	156	3	4	-	4	1	8	50	1	2	8	2	21	13	2	10	-	-	-	-	27	64 - 45		
		65+	10	-	-	-	1	-	-	4	1	-	1	1	2	-	-	-	-	-	-	-	-	+65		
		Not Stated	2	-	-	-	-	-	-	-	-	-	-	-	-	1	-	-	-	-	-	-	1	غير مبين		
		Total	1951	10	7	1	48	15	22	325	10	8	99	46	205	255	2	249	4	-	-	-	645	المجموع		
	Secondary	10 - 14	-	-	-	-	-	-	-	-	-	-	-	-	-	-	-	-	-	-	-	-	-	14 - 10	ثانوي	
		15 - 19	25	1	-	-	-	-	-	3	-	-	1	1	2	5	-	3	-	-	-	-	9	19 - 15		
		20 - 24	182	-	-	-	7	1	-	49	1	-	7	5	21	25	1	17	-	-	-	-	48	24 - 20		
		25 - 44	541	4	1	-	21	5	4	155	5	7	38	15	60	52	1	52	1	-	-	-	120	44 - 25		
		45 - 64	126	-	-	-	3	-	7	48	2	1	7	3	23	9	2	5	-	-	-	-	16	64 - 45		
		65+	5	-	-	-	2	-	-	-	-	1	-	-	1	-	-	-	-	-	-	-	1	+65		
		Not Stated	1	-	-	-	-	-	-	-	-	-	-	-	-	-	-	-	-	-	-	-	1	غير مبين		
		Total	880	5	1	-	33	6	11	255	8	9	53	24	107	91	4	77	1	-	-	-	195	المجموع		
	Associate	10 - 14	-	-	-	-	-	-	-	-	-	-	-	-	-	-	-	-	-	-	-	-	-	14 - 10	دبلوم متوسط	
		15 - 19	1	-	-	-	-	-	-	-	-	-	-	-	1	-	-	-	-	-	-	-	-	19 - 15		
		20 - 24	38	1	-	-	2	2	5	11	-	3	1	-	1	5	-	4	-	-	-	-	3	24 - 20		
		25 - 44	310	7	3	-	6	12	39	78	8	9	18	5	39	29	2	17	-	-	-	-	38	44 - 25		
		45 - 64	53	2	2	-	2	2	14	16	1	1	4	-	3	1	1	2	-	-	-	-	2	64 - 45		
		65+	2	-	-	-	1	-	1	-	-	-	-	-	-	-	-	-	-	-	-	-	-	+65		
		Not Stated	-	-	-	-	-	-	-	-	-	-	-	-	-	-	-	-	-	-	-	-	-	غير مبين		
		Total	404	10	5	-	11	16	59	105	9	13	23	5	44	35	3	23	-	-	-	-	43	المجموع		

جدول (48 تابع): السكان الفلسطينيين 10 سنوات فأكثر المشغولون والمتعطلون الذين سبق لهم العمل حسب الجنس والحالة التعليمية وفئات العمر بالسنوات والنشاط الاقتصادي

Table (48 Cont.): Employed and Unemployed Ever Worked Palestinian Population 10 Years and Over by Sex, Educational Attainment, Age Groups in Years and Economic Activity

Sex	Educational Attainment	Age	المجموع Total	النشاط الاقتصادي																	العمر	الحالة التعليمية	الجنس						
				Economic Activity																									
				غير مبين	المنظمات والهيئات غير الإقليمية	الامر الخاصة التي تعين افراد لاداء الاعمال المنزلية	النشطة الخدمية المجتمعية والاجتماعية والشخصية الأخرى	الصحة والعمل الاجتماعي	التعليم	الدولة العامة والدفاع والضمان الاجتماعي الاجباري	النشطة العقارية والاجارية والنشطة المشاريع التجارية	الوساطة المالية	النقل والتخزين والاصالات	الفنادق والمطاعم	تجارة الجملة والتجزئة	الانشاءات	امدادات الكهرباء والغاز و امدادات المياه	الصناعات التحويلية	التعدين واستغلال المعاجر	صيد الاسماك				الزراعة والصيد والرعي					
	Bachelor and Above	10 - 14	-	-	-	-	-	-	-	-	-	-	-	-	-	-	-	-	-	-	-	-	-	14 - 10	بكالوريوس فأعلى				
		15 - 19	-	-	-	-	-	-	-	-	-	-	-	-	-	-	-	-	-	-	-	-	-	-	19 - 15				
		20 - 24	25	2	-	-	-	2	1	9	3	3	-	-	3	-	-	2	-	-	-	-	-	-	24 - 20				
		25 - 44	247	5	5	-	5	26	26	90	22	18	9	3	17	8	-	6	1	-	-	-	-	-	44 - 25				
		45 - 64	102	5	2	-	1	7	19	41	11	1	1	-	9	2	-	-	-	-	-	-	-	-	64 - 45				
		65+	4	-	-	-	-	-	2	-	-	-	-	-	1	-	1	-	-	-	-	-	-	-	+65				
		Not Stated	-	-	-	-	-	-	-	-	-	-	-	-	-	-	-	-	-	-	-	-	-	-	-	غير مبين			
		Total	378	12	7	-	6	35	48	140	36	22	10	3	30	10	1	8	1	-	-	-	-	-	9	المجموع			
	Not Stated	10 - 14	-	-	-	-	-	-	-	-	-	-	-	-	-	-	-	-	-	-	-	-	-	-	-	14 - 10	غير مبين		
		15 - 19	-	-	-	-	-	-	-	-	-	-	-	-	-	-	-	-	-	-	-	-	-	-	-	19 - 15			
		20 - 24	4	-	-	-	-	-	-	-	-	-	-	-	1	2	-	-	-	-	-	-	-	-	1	24 - 20			
		25 - 44	8	-	-	-	-	-	-	2	-	-	-	-	1	1	-	1	-	-	-	-	-	-	3	44 - 25			
		45 - 64	9	-	-	-	-	1	1	2	1	-	-	-	-	-	-	-	-	-	-	-	-	-	4	64 - 45			
		65+	1	-	-	-	-	-	-	-	-	-	-	-	-	-	-	-	-	-	-	-	-	-	1	+65			
		Not Stated	-	-	-	-	-	-	-	-	-	-	-	-	-	-	-	-	-	-	-	-	-	-	-	-	غير مبين		
		Total	22	-	-	-	-	1	1	4	1	-	-	-	2	3	-	1	-	-	-	-	-	-	9	المجموع			
	Total	10 - 14	171	3	-	-	1	-	1	-	-	-	1	1	3	2	-	3	-	-	-	-	-	-	156	14 - 10	المجموع		
		15 - 19	838	8	1	-	12	1	1	62	-	-	10	12	69	110	-	76	-	-	-	-	-	-	476	19 - 15			
		20 - 24	1392	11	-	-	38	13	9	223	6	7	39	26	100	196	4	175	2	-	-	-	-	-	543	24 - 20			
		25 - 44	3739	29	19	1	90	58	92	664	48	46	233	68	328	481	3	394	11	-	-	-	-	-	1174	44 - 25			
		45 - 64	1167	19	15	-	24	13	54	267	18	5	65	20	151	72	8	47	2	-	-	-	-	-	387	64 - 45			
		65+	178	8	1	-	8	-	3	17	1	1	5	5	23	5	1	3	-	-	-	-	-	-	97	+65			
		Not Stated	8	1	-	-	-	-	-	-	-	-	-	-	-	1	-	2	-	-	-	-	-	-	4	غير مبين			
		Total	7493	79	36	1	173	85	160	1233	73	59	353	132	674	867	16	700	15	-	-	-	-	-	2837	المجموع			

جدول (48 تابع): السكان الفلسطينيين 10 سنوات فأكثر المشتغلون والمتعطلون الذين سبق لهم العمل حسب الجنس والحالة التعليمية وفئات العمر بالسنوات والنشاط الاقتصادي

Table (48 Cont.): Employed and Unemployed Ever Worked Palestinian Population 10 Years and Over by Sex, Educational Attainment, Age Groups in Years and Economic Activity

Sex	Educational Attainment	Age	المجموع Total	النشاط الاقتصادي																العمر	الحالة التعليمية	الجنس				
				Economic Activity																						
				غير معين	المنظمات والهيئات غير الإقليمية	الامر الخاصة التي تعين افراد لاداء الاعمال المنزلية	النشطة الخدمية المجتمعية والاجتماعية والشخصية الأخرى	الصحة والعمل الاجتماعي	التعليم	الدفاع العامة والدفاع والضمان الاجتماعي الاجباري	النشطة العقارية والاجارية والنشطة المشاريع التجارية	الوساطة المالية	النقل والتخزين والاصالات	الفنادق والمطاعم	تجارة الجملة والتجزئة	الانشاءات	امدادات الكهرباء والغاز و امدادات المياه	الصناعات التحويلية	التعدين واستغلال المعاجر				صيد الاسماك	الزراعة والصيد والحرجية		
Female	Illiterate	10 - 14	13	-	-	-	-	-	-	-	-	-	-	-	-	-	-	-	-	1	-	-	12	14 - 10	لمى	إناث
		15 - 19	8	-	-	-	-	-	-	-	-	-	-	-	-	-	-	-	-	-	-	-	8	19 - 15		
		20 - 24	25	-	-	-	1	-	-	-	-	-	-	-	-	-	-	-	-	2	-	-	22	24 - 20		
		25 - 44	178	-	1	1	-	1	2	9	-	-	-	1	-	-	-	-	-	10	-	-	153	44 - 25		
		45 - 64	174	-	1	4	-	-	1	10	2	-	1	1	3	-	-	-	-	3	-	-	148	64 - 45		
		65+	22	-	-	-	-	-	-	-	-	-	1	1	-	-	-	-	-	1	-	-	19	+65		
		Not Stated	-	-	-	-	-	-	-	-	-	-	-	-	-	-	-	-	-	-	-	-	-	غير معين		
		Total	420	-	2	5	1	1	3	19	2	-	2	3	3	-	-	-	-	17	-	-	362	المجموع		
	Can Read and Write	10 - 14	35	-	-	-	-	-	-	-	-	-	-	-	-	-	-	-	-	1	-	-	34	14 - 10	ملم	
		15 - 19	36	-	-	-	1	-	-	-	-	-	-	-	-	-	-	-	-	4	-	-	31	19 - 15		
		20 - 24	48	-	-	-	1	-	-	-	-	-	-	-	-	-	-	-	-	7	-	-	40	24 - 20		
		25 - 44	149	1	-	2	3	4	2	8	2	-	1	-	4	-	-	-	-	20	-	-	102	44 - 25		
		45 - 64	15	-	-	2	-	-	-	3	1	-	-	-	2	-	-	-	-	-	-	-	7	64 - 45		
		65+	1	-	-	-	-	-	-	-	-	-	-	-	-	-	-	-	-	-	-	-	1	+65		
		Not Stated	1	-	-	-	-	-	-	-	-	-	-	-	-	-	-	-	-	-	-	-	1	غير معين		
		Total	285	1	-	4	5	4	2	11	3	-	1	-	6	-	-	-	-	32	-	-	216	المجموع		
	Elementary	10 - 14	39	-	-	-	-	-	-	-	-	-	-	-	1	-	-	-	-	-	-	-	38	14 - 10	ابتدائي	
		15 - 19	89	-	-	-	3	-	-	1	-	-	-	-	1	-	-	-	-	16	-	-	68	19 - 15		
		20 - 24	80	1	-	1	5	-	1	1	1	-	-	-	1	-	-	-	-	17	-	-	52	24 - 20		
		25 - 44	172	1	-	1	8	7	5	16	2	-	-	-	7	-	-	-	-	35	-	-	90	44 - 25		
		45 - 64	11	-	-	1	-	1	-	2	1	-	-	-	2	-	-	-	-	1	-	-	3	64 - 45		
		65+	1	-	-	-	-	1	-	-	-	-	-	-	-	-	-	-	-	-	-	-	-	+65		
		Not Stated	-	-	-	-	-	-	-	-	-	-	-	-	-	-	-	-	-	-	-	-	-	غير معين		
		Total	392	2	-	3	16	9	6	20	4	-	-	-	12	-	-	-	-	69	-	-	251	المجموع		

جدول (48 تابع): السكان الفلسطينيين 10 سنوات فأكثر المشتغلون والمتعطلون الذين سبق لهم العمل حسب الجنس والحالة التعليمية وفئات العمر بالسنوات والنشاط الاقتصادي

Table (48 Cont.): Employed and Unemployed Ever Worked Palestinian Population 10 Years and Over by Sex, Educational Attainment, Age Groups in Years and Economic Activity

Sex	Educational Attainment	Age	المجموع Total	النشاط الاقتصادي																	العمر	الحالة التعليمية	الجنس		
				Economic Activity																					
				غير مبين	المنظمات والهيئات غير الإقليمية	الامر الخاصة التي تعين افراد لاداء الاعمال المنزلية	النشطة الخدمية المجتمعية والاجتماعية والشخصية الأخرى	الصحة والعمل الاجتماعي	التعليم	الإدارة العامة والدفاع والضمان الاجتماعي الأجاري	النشطة العقارية والإيجارية والنشطة المشاريع التجارية	الوساطة المالية	النقل والتخزين والاصالات	الفنادق والمطاعم	تجارة الجملة والتجزئة	الإشاءات	امدادات الكهرباء والغاز و امدادات المياه	الصناعات التحويلية	التعدين واستغلال المعاجر	صيد الاسماك				الزراعة والصيد والحرجة	
	Preparatory	10 - 14	-	-	-	-	-	-	-	-	-	-	-	-	-	-	-	-	-	-	-	-	14 - 10	إعدادي	
		15 - 19	60	1	-	-	2	2	-	5	-	-	-	1	1	-	-	10	-	-	-	38	19 - 15		
		20 - 24	110	2	1	1	7	1	5	26	6	-	-	-	1	-	-	21	-	-	-	39	24 - 20		
		25 - 44	126	1	2	1	5	9	5	18	2	-	1	1	7	1	-	28	-	-	-	45	44 - 25		
		45 - 64	14	-	-	1	-	2	2	2	-	-	1	1	-	-	-	2	-	-	-	3	64 - 45		
		65+	-	-	-	-	-	-	-	-	-	-	-	-	-	-	-	-	-	-	-	-	+65		
		Not Stated	-	-	-	-	-	-	-	-	-	-	-	-	-	-	-	-	-	-	-	-	غير مبين		
		Total	310	4	3	3	14	14	12	51	8	-	2	3	9	1	-	61	-	-	-	125	المجموع		
	Secondary	10 - 14	-	-	-	-	-	-	-	-	-	-	-	-	-	-	-	-	-	-	-	-	14 - 10	ثانوي	
		15 - 19	4	-	-	-	-	-	-	4	-	-	-	-	-	-	-	-	-	-	-	-	19 - 15		
		20 - 24	37	2	-	-	2	4	-	11	3	1	-	-	-	-	-	5	-	-	-	9	24 - 20		
		25 - 44	99	2	2	-	2	7	9	39	4	1	1	-	3	1	-	7	-	-	-	21	44 - 25		
		45 - 64	18	-	2	-	-	1	9	3	-	-	-	-	1	-	-	1	-	-	-	1	64 - 45		
		65+	2	-	-	-	-	-	2	-	-	-	-	-	-	-	-	-	-	-	-	-	+65		
		Not Stated	-	-	-	-	-	-	-	-	-	-	-	-	-	-	-	-	-	-	-	-	غير مبين		
		Total	160	4	4	-	4	12	20	57	7	2	1	-	4	1	-	13	-	-	-	31	المجموع		
	Associate	10 - 14	-	-	-	-	-	-	-	-	-	-	-	-	-	-	-	-	-	-	-	-	14 - 10	دبلوم متوسط	
		15 - 19	1	-	-	-	-	-	-	-	-	1	-	-	-	-	-	-	-	-	-	-	19 - 15		
		20 - 24	42	-	1	-	2	4	10	19	-	4	1	-	1	-	-	-	-	-	-	-	24 - 20		
		25 - 44	146	-	3	-	5	29	58	35	1	5	1	-	3	-	-	4	-	-	-	2	44 - 25		
		45 - 64	29	-	1	-	1	6	21	-	-	-	-	-	-	-	-	-	-	-	-	-	64 - 45		
		65+	-	-	-	-	-	-	-	-	-	-	-	-	-	-	-	-	-	-	-	-	+65		
		Not Stated	-	-	-	-	-	-	-	-	-	-	-	-	-	-	-	-	-	-	-	-	غير مبين		
		Total	218	-	5	-	8	39	89	54	1	10	2	-	4	-	-	4	-	-	-	2	المجموع		

جدول (48 تابع): السكان الفلسطينيين 10 سنوات فأكثر المشتغلون والمتعطلون الذين سبق لهم العمل حسب الجنس والحالة التعليمية وفئات العمر بالسنوات والنشاط الاقتصادي

Table (48 Cont.): Employed and Unemployed Ever Worked Palestinian Population 10 Years and Over by Sex, Educational Attainment, Age Groups in Years and Economic Activity

Sex	Educational Attainment	Age	المجموع Total	النشاط الاقتصادي																العمر	الحالة التعليمية	الجنس			
				Economic Activity																					
				غير مبين	المنظمات والهيئات غير الإقليمية	الامر الخاصة التي تعين افراد لاداء الاعمال المنزلية	النشطة الخدمية المجتمعية والاجتماعية والشخصية الأخرى	الصحة والعمل الاجتماعي	التعليم	الدفاع العامة والدفاع والضمان الاجتماعي الاجباري	النشطة العقارية والإيجارية وأنشطة المشاريع التجارية	الوساطة المالية	النقل والتخزين والاتصالات	المطاعم والفنادق	تجارة الجملة والتجزئة	الإشاءات	امدادات الكهرباء والغاز و امدادات المياه	الصناعات التحويلية	التعدين واستغلال المعاجر				صيد الاسماك	الزراعة والصيد والرعي	
Not Stated	Extraterritorial Organizations and Bodies	Private Households with Employed Persons	Other Community Social and Personal service Activities	Health and Social Work	Education	Public Administration and Defense	Real-estate, Renting and Business Activities	Financial Intermediation	Transport, Storage and Communication	Hotels and Restaurants	Whole sale and Retail Trade	Construction	Electricity, Gas and Water Supply	Manufacturing	Mining and Quarrying	Fishing	Agriculture, Hunting and Forestry								
	Bachelor and Above	10 - 14	-	-	-	-	-	-	-	-	-	-	-	-	-	-	-	-	-	-	-	14 - 10	بكالوريوس فأعلى		
		15 - 19	-	-	-	-	-	-	-	-	-	-	-	-	-	-	-	-	-	-	-	-	19 - 15		
		20 - 24	32	1	-	-	-	1	18	7	1	1	-	-	1	-	-	1	-	-	-	1	24 - 20		
		25 - 44	93	1	5	-	3	11	48	20	-	3	1	-	1	-	-	-	-	-	-	-	44 - 25		
		45 - 64	13	-	1	-	-	-	9	2	-	-	-	-	-	-	-	1	-	-	-	-	64 - 45		
		65+	-	-	-	-	-	-	-	-	-	-	-	-	-	-	-	-	-	-	-	-	+65		
		Not Stated	-	-	-	-	-	-	-	-	-	-	-	-	-	-	-	-	-	-	-	-	غير مبين		
		Total	138	2	6	-	3	12	75	29	1	4	1	-	2	-	-	2	-	-	-	1	المجموع		
	Not Stated	10 - 14	-	-	-	-	-	-	-	-	-	-	-	-	-	-	-	-	-	-	-	-	14 - 10	غير مبين	
		15 - 19	1	-	-	-	-	-	-	-	-	-	-	-	-	-	-	-	-	-	-	-	19 - 15		
		20 - 24	-	-	-	-	-	-	-	-	-	-	-	-	-	-	-	-	-	-	-	-	24 - 20		
		25 - 44	14	1	-	-	-	1	-	1	-	-	-	-	-	-	-	-	-	-	-	11	44 - 25		
		45 - 64	7	-	-	1	-	-	-	-	-	-	-	-	-	-	-	-	-	-	-	6	64 - 45		
		65+	1	-	-	-	-	-	-	-	-	-	-	-	-	-	-	-	-	-	-	1	+65		
		Not Stated	-	-	-	-	-	-	-	-	-	-	-	-	-	-	-	-	-	-	-	-	غير مبين		
		Total	23	1	-	1	-	1	-	1	-	-	-	-	-	-	-	-	-	-	-	19	المجموع		
	Total	10 - 14	87	-	-	-	-	-	-	-	-	-	-	-	1	-	-	2	-	-	-	84	14 - 10	المجموع	
		15 - 19	199	1	-	-	6	2	-	10	-	1	-	1	2	-	-	30	-	-	-	146	19 - 15		
		20 - 24	374	6	2	2	18	10	34	64	11	6	1	-	4	-	-	53	-	-	-	163	24 - 20		
		25 - 44	977	7	13	5	26	69	129	146	11	9	5	2	25	2	-	104	-	-	-	424	44 - 25		
		45 - 64	281	-	5	9	1	10	42	22	4	-	2	2	8	-	-	8	-	-	-	168	64 - 45		
		65+	27	-	-	-	-	1	2	-	-	-	1	1	-	-	-	1	-	-	-	21	+65		
		Not Stated	1	-	-	-	-	-	-	-	-	-	-	-	-	-	-	-	-	-	-	1	غير مبين		
		Total	1946	14	20	16	51	92	207	242	26	16	9	6	40	2	-	198	-	-	-	1007	المجموع		

جدول (48 تابع): السكان الفلسطينيين 10 سنوات فأكثر المشتغلون والمتعطلون الذين سبق لهم العمل حسب الجنس والحالة التعليمية وفئات العمر بالسنوات والنشاط الاقتصادي

Table (48 Cont.): Employed and Unemployed Ever Worked Palestinian Population 10 Years and Over by Sex, Educational Attainment, Age Groups in Years and Economic Activity

Sex	Educational Attainment	Age	المجموع Total	النشاط الاقتصادي																	العمر	الحالة التعليمية	الجنس			
				Economic Activity																						
				غير مسين	المنظمات والهيئات غير الإقليمية	الامر الخاصة التي تعين افراد لاداء الاعمال المنزلية	النشطة الخدمية المجتمعية والاجتماعية والشخصية الأخرى	الصحة والعمل الاجتماعي	التعليم	الدفاع العامة والدفاع والضمان الاجتماعي الاجباري	النشطة العقارية والاجارية وانشطة المشاريع التجارية	الوساطة المالية	النقل والتخزين والاصالات	الفلانق والمطاعم	تجارة الجملة والتجزئة	الانشاءات	امدادات الكهرباء والغاز و امدادات المياه	الصناعات التحويلية	التعدين واستغلال المعاجر	صيد الاسماك				الزراعة والصيد والحراية		
Both	Illiterate	10 - 14	23	1	-	-	-	-	-	-	-	-	-	-	-	1	-	1	-	-	20	14 - 10	لسمى	كلا		
Sexes	Illiterate	15 - 19	49	-	-	-	-	-	-	-	2	-	-	1	-	3	7	-	2	-	-	34	19 - 15	لملم	الجنسين	
		20 - 24	64	1	-	-	1	-	-	-	7	-	-	-	-	1	11	-	5	-	-	38	24 - 20			
		25 - 44	340	-	1	1	2	1	3	26	-	1	6	2	6	27	-	24	-	-	-	240	44 - 25			
		45 - 64	418	4	2	4	2	-	1	35	2	-	13	2	22	12	1	7	1	-	-	310	64 - 45			
		65+	93	2	-	-	1	-	-	4	-	-	1	1	2	3	-	2	-	-	-	77	+65			
		Not Stated	1	-	-	-	-	-	-	-	-	-	-	-	-	-	-	-	-	-	-	-	1			غير مبين
		Total	988	8	3	5	6	1	4	74	2	1	21	5	34	61	1	41	1	-	-	720	المجموع			
Can Read and Write	10 - 14	107	1	-	-	1	-	-	-	-	-	1	-	2	-	-	4	-	-	-	98	14 - 10	لملم	الجنسين		
	15 - 19	169	-	-	-	2	-	-	1	-	-	1	1	8	14	-	14	-	-	-	128	19 - 15				
	20 - 24	210	1	-	-	5	1	1	12	-	-	3	1	6	22	-	20	-	-	-	138	24 - 20				
	25 - 44	607	2	1	2	12	6	6	56	3	-	31	5	23	68	-	63	2	-	-	327	44 - 25				
	45 - 64	254	2	1	2	7	1	3	34	1	-	11	6	37	21	2	12	-	-	-	114	64 - 45				
	65+	57	1	1	-	2	-	-	5	-	-	-	2	10	2	-	2	-	-	-	32	+65				
	Not Stated	4	1	-	-	-	-	-	-	-	-	-	-	-	-	-	2	-	-	-	1	غير مبين				
Total	1408	8	3	4	29	8	10	108	4	-	47	15	86	127	2	117	2	-	-	838	المجموع					
Elementary	10 - 14	126	1	-	-	-	-	1	-	-	-	1	2	1	-	-	-	-	-	-	120	14 - 10	ابتدائي	الجنسين		
	15 - 19	449	6	-	-	8	-	1	22	-	-	4	6	23	43	-	43	-	-	-	293	19 - 15				
	20 - 24	487	5	-	1	13	3	2	50	1	-	13	4	22	65	3	68	-	-	-	237	24 - 20				
	25 - 44	1217	9	7	1	35	11	10	140	8	6	60	16	90	162	-	176	5	-	-	481	44 - 25				
	45 - 64	249	3	5	1	5	2	2	56	3	-	22	8	43	14	-	15	1	-	-	69	64 - 45				
	65+	30	5	-	-	1	1	-	4	-	-	4	2	7	-	-	-	-	-	-	6	+65				
	Not Stated	1	-	-	-	-	-	-	-	-	-	-	-	-	-	-	-	-	-	-	1	غير مبين				
Total	2559	29	12	3	62	17	16	272	12	6	103	37	187	285	3	302	6	-	-	1207	المجموع					

جدول (48 تابع): السكان الفلسطينيين 10 سنوات فأكثر المشتغلون والمتعطلون الذين سبق لهم العمل حسب الجنس والحالة التعليمية وفئات العمر بالسنوات والنشاط الاقتصادي

Table (48 Cont.): Employed and Unemployed Ever Worked Palestinian Population 10 Years and Over by Sex, Educational Attainment, Age Groups in Years and Economic Activity

Sex	Educational Attainment	Age	المجموع Total	النشاط الاقتصادي																	العمر	الحالة التعليمية	الجنس		
				Economic Activity																					
				غير مبين	المنظمات والهيئات غير الإقليمية	الامر الخاصة التي تعين افراد لاداء الاعمال المنزلية	النشطة الخدمية المجتمعية والاجتماعية والشخصية الأخرى	الصحة والعمل الاجتماعي	التعليم	الدولة العامة والدفاع والضمان الاجتماعي الاجباري	النشطة العقارية والاجارية والنشطة المشاريع التجارية	الوساطة المالية	النقل والتخزين والاصالات	الفنادق والمطاعم	تجارة الجملة والتجزئة	الاشيادات	امدادات الكهرباء والغاز و امدادات المياه	الصناعات التحويلية	التعدين واستغلال المعاجر	صيد الاسماك				الزراعة والصيد والرعي	
	Preparatory	10 - 14	2	-	-	-	-	-	-	-	-	-	-	-	-	-	-	-	-	-	-	2	14 - 10	إعدادي	
		15 - 19	338	2	1	-	8	3	-	40	-	-	3	5	34	41	-	44	-	-	157	19 - 15			
		20 - 24	645	4	1	1	24	5	6	112	8	1	15	16	47	66	-	106	2	-	231	24 - 20			
		25 - 44	1094	5	4	2	25	18	18	168	8	5	73	24	110	135	-	148	2	-	349	44 - 25			
		45 - 64	170	3	4	1	4	3	10	52	1	2	9	3	21	13	2	12	-	-	30	64 - 45			
		65+	10	-	-	-	1	-	-	4	1	-	1	1	2	-	-	-	-	-	-	+65			
		Not Stated	2	-	-	-	-	-	-	-	-	-	-	-	-	1	-	-	-	-	1	غير مبين			
		Total	2261	14	10	4	62	29	34	376	18	8	101	49	214	256	2	310	4	-	770	المجموع			
	Secondary	10 - 14	-	-	-	-	-	-	-	-	-	-	-	-	-	-	-	-	-	-	-	-	14 - 10	ثانوي	
		15 - 19	29	1	-	-	-	-	-	7	-	-	1	1	2	5	-	3	-	-	9	19 - 15			
		20 - 24	219	2	-	-	9	5	-	60	4	1	7	5	21	25	1	22	-	-	57	24 - 20			
		25 - 44	640	6	3	-	23	12	13	194	9	8	39	15	63	53	1	59	1	-	141	44 - 25			
		45 - 64	144	-	2	-	3	1	16	51	2	1	7	3	24	9	2	6	-	-	17	64 - 45			
		65+	7	-	-	-	2	-	2	-	-	1	-	-	1	-	-	-	-	-	1	+65			
		Not Stated	1	-	-	-	-	-	-	-	-	-	-	-	-	-	-	-	-	-	1	غير مبين			
		Total	1040	9	5	-	37	18	31	312	15	11	54	24	111	92	4	90	1	-	226	المجموع			
	Associate	10 - 14	-	-	-	-	-	-	-	-	-	-	-	-	-	-	-	-	-	-	-	-	14 - 10	دبلوم متوسط	
		15 - 19	2	-	-	-	-	-	-	-	-	1	-	-	1	-	-	-	-	-	-	-	19 - 15		
		20 - 24	80	1	1	-	4	6	15	30	-	7	2	-	2	5	-	4	-	-	3	24 - 20			
		25 - 44	456	7	6	-	11	41	97	113	9	14	19	5	42	29	2	21	-	-	40	44 - 25			
		45 - 64	82	2	3	-	3	8	35	16	1	1	4	-	3	1	1	2	-	-	2	64 - 45			
		65+	2	-	-	-	1	-	1	-	-	-	-	-	-	-	-	-	-	-	-	+65			
		Not Stated	-	-	-	-	-	-	-	-	-	-	-	-	-	-	-	-	-	-	-	غير مبين			
		Total	622	10	10	-	19	55	148	159	10	23	25	5	48	35	3	27	-	-	45	المجموع			

جدول (48 تابع): السكان الفلسطينيين 10 سنوات فأكثر المشتغلون والمتعطلون الذين سبق لهم العمل حسب الجنس والحالة التعليمية وفئات العمر بالسنوات والنشاط الاقتصادي

Table (48 Cont.): Employed and Unemployed Ever Worked Palestinian Population 10 Years and Over by Sex, Educational Attainment, Age Groups in Years and Economic Activity

Sex	Educational Attainment	Age	المجموع Total	النشاط الاقتصادي																	العمر	الحالة التعليمية	الجنس			
				Economic Activity																						
				غير مبين	المنظمات والهيئات غير الإقليمية	الامر الخاصة التي تعين افراد لاداء الاعمال المنزلية	النشطة الخدمية المجتمعية والاجتماعية والشخصية الأخرى	الصحة والعمل الاجتماعي	التعليم	الدولة العامة والدفاع والضمان الاجتماعي الاجباري	النشطة العقارية والاجارية والنشطة المشاريع التجارية	الوساطة المالية	النقل والتخزين والاصالات	الفنادق والمطاعم	تجارة الجملة والتجزئة	الانشاءات	امدادات الكهرباء والغاز و امدادات المياه	الصناعات التحويلية	التعدين واستغلال المعاجر	صيد الاسماك				الزراعة والصيد والرعي		
	Bachelor and Above	10 - 14	-	-	-	-	-	-	-	-	-	-	-	-	-	-	-	-	-	-	-	-	14 - 10	بكالوريوس فأعلى		
		15 - 19	-	-	-	-	-	-	-	-	-	-	-	-	-	-	-	-	-	-	-	-	-	19 - 15		
		20 - 24	57	3	-	-	-	3	19	16	4	4	-	-	4	-	-	3	-	-	-	-	1	24 - 20		
		25 - 44	340	6	10	-	8	37	74	110	22	21	10	3	18	8	-	6	1	-	-	-	6	44 - 25		
		45 - 64	115	5	3	-	1	7	28	43	11	1	1	-	9	2	-	1	-	-	-	-	3	64 - 45		
		65+	4	-	-	-	-	-	2	-	-	-	-	-	1	-	1	-	-	-	-	-	-	+65		
		Not Stated	-	-	-	-	-	-	-	-	-	-	-	-	-	-	-	-	-	-	-	-	-	غير مبين		
		Total	516	14	13	-	9	47	123	169	37	26	11	3	32	10	1	10	1	-	-	-	10	المجموع		
	Not Stated	10 - 14	-	-	-	-	-	-	-	-	-	-	-	-	-	-	-	-	-	-	-	-	-	14 - 10	غير مبين	
		15 - 19	1	-	-	-	-	-	-	-	-	-	-	-	-	-	-	-	-	-	-	-	1	19 - 15		
		20 - 24	4	-	-	-	-	-	-	-	-	-	-	-	1	2	-	-	-	-	-	-	1	24 - 20		
		25 - 44	22	1	-	-	-	1	-	3	-	-	-	-	1	1	-	1	-	-	-	-	14	44 - 25		
		45 - 64	16	-	-	1	-	1	1	2	1	-	-	-	-	-	-	-	-	-	-	-	10	64 - 45		
		65+	2	-	-	-	-	-	-	-	-	-	-	-	-	-	-	-	-	-	-	-	2	+65		
		Not Stated	-	-	-	-	-	-	-	-	-	-	-	-	-	-	-	-	-	-	-	-	-	غير مبين		
		Total	45	1	-	1	-	2	1	5	1	-	-	-	2	3	-	1	-	-	-	-	28	المجموع		
	Total	10 - 14	258	3	-	-	1	-	1	-	-	-	1	1	4	2	-	5	-	-	-	-	240	14 - 10	المجموع	
		15 - 19	1037	9	1	-	18	3	1	72	-	1	10	13	71	110	-	106	-	-	-	-	622	19 - 15		
		20 - 24	1766	17	2	2	56	23	43	287	17	13	40	26	104	196	4	228	2	-	-	-	706	24 - 20		
		25 - 44	4716	36	32	6	116	127	221	810	59	55	238	70	353	483	3	498	11	-	-	-	1598	44 - 25		
		45 - 64	1448	19	20	9	25	23	96	289	22	5	67	22	159	72	8	55	2	-	-	-	555	64 - 45		
		65+	205	8	1	-	8	1	5	17	1	1	6	6	23	5	1	4	-	-	-	-	118	+65		
		Not Stated	9	1	-	-	-	-	-	-	-	-	-	-	-	1	-	2	-	-	-	-	5	غير مبين		
		Total	9439	93	56	17	224	177	367	1475	99	75	362	138	714	869	16	898	15	-	-	-	3844	المجموع		

جدول 49: السكان الفلسطينيين 15 سنة فأكثر المشتغلون والمتعطلون الذين سبق لهم العمل حسب النشاط الاقتصادي والجنس والمهنة الرئيسية

Table 49: Employed and Unemployed Ever Worked Palestinian Population 15 Years and Over by Economic Activity, Sex and Main Occupation

Economic Activity & Sex	المجموع Total	المهنة الرئيسية										النشاط الاقتصادي والجنس	
		Main Occupation											
		غير مبين	المهن الأولية	مشغلو الآلات ومجموعها	العمالون في الحرف وما إليها من المهن	العمال المهرة في الزراعة وصيد الأسماك	العمالون في الخدمات والباةة في المحلات التجارية والأسواق	الكتبة	الفنيون والمتخصصون والمساعدون	المتخصصون	المشروعون وموظفو الإدارة العليا		
Not Stated	Elementary Occupations	Plant, Machine Operators and Assemblers	Crafts and Related Workers	Skilled Agricultural and Fishery Workers	Services and Sales Workers	Clerks	Technicians and Associate Professionals	Professionals	Legislators and Managers				
Male												ذكور	
Agriculture, Hunting and Forestry	2681	-	1194	5	-	1469	3	-	1	5	4	الزراعة والصيد والحراة	
Fishing	-	-	-	-	-	-	-	-	-	-	-	صيد الاسماك	
Mining and Quarrying	15	-	9	2	3	-	-	-	-	1	-	التعدين واستغلال المحاجر	
Manufacturing	697	-	218	34	411	1	7	6	4	3	13	الصناعات التحويلية	
Electricity, Gas and Water Supply	16	-	2	-	7	-	-	4	1	-	2	امدادات الكهرباء والغاز و امدادات المياه	
Construction	865	-	498	39	291	-	2	5	8	6	16	الإنشاءات	
Whole sale and Retail Trade	671	1	64	2	140	2	429	12	9	5	7	تجارة الجملة والتجزئه	
Hotels and Restaurants	131	-	3	1	-	-	105	4	3	1	14	الفنادق والمطاعم	
Transport, Storage and Communication	352	-	29	267	11	1	13	13	6	3	9	النقل والتخزين والاتصالات	
Financial Intermediation	59	-	10	-	1	1	1	21	16	8	1	الوساطة المالية	
Real-estate, Renting and Business Activities	73	-	9	1	5	-	2	6	13	33	4	الانشطة العقارية والإيجارية وأنشطة المشاريع التجارية	
Public Administration and Defense	1233	2	255	47	58	2	588	97	63	55	66	الإدارة العامة والدفاع والضمان الاجتماعي الاجباري	
Education	159	-	24	1	1	-	4	3	63	52	11	التعليم	
Health and Social Work	85	-	6	9	5	-	5	1	26	30	3	الصحة والعمل الاجتماعي	
Other Community Social and Personal service Activities	172	1	69	5	7	6	40	4	25	7	8	أنشطة الخدمة المجتمعية والاجتماعية والشخصية الأخرى	
Private Households with Employed Persons	1	-	1	-	-	-	-	-	-	-	-	-	الأسر الخاصة التي تعين أفراد لأداء الأعمال المنزلية
Extraterritorial Organizations and Bodies	36	1	19	2	1	-	-	2	2	4	5	المنظمات والهيئات غير الإقليمية	
Not Stated	76	52	3	1	2	1	7	4	2	2	2	غير مبين	
Total	7322	57	2413	416	943	1483	1206	182	242	215	165	المجموع	

جدول (49 تابع): السكان الفلسطينيين 15 سنة فأكثر المشتغلون والمتعطلون الذين سبق لهم العمل حسب النشاط الاقتصادي والجنس والمهنة الرئيسية

Table (49 Cont.): Employed and Unemployed Ever Worked Palestinian Population 15 Years and Over by Economic Activity, Sex and Main Occupation

Economic Activity & Sex	المجموع Total	Main Occupation							المهنة الرئيسية			النشاط الاقتصادي والجنس
		غير مبين	المهن الأولية	مشغلو الآلات ومجموعها	العاملون في الحرف وما إليها من المهن	العمال المهرة في الزراعة وصيد الأسماك	العاملون في الخدمات والباةة في المحلات التجارية والأسواق	الكتابة	الفنيون والمتخصصون والمساعدون	المتخصصون	المشروعون وموظفو الإدارة العليا	
		Not Stated	Elementary Occupations	Plant, Machine Operators and Assemblers	Crafts and Related Workers	Skilled Agricultural and Fishery Workers	Services and Sales Workers	Clerks	Technicians and Associate Professionals	Professionals	Legislators and Managers	
Female												إناث
Agriculture, Hunting and Forestry	923	-	388	-	-	533	2	-	-	-	-	الزراعة والصيد والحراة
Fishing	-	-	-	-	-	-	-	-	-	-	-	صيد الأسماك
Mining and Quarrying	-	-	-	-	-	-	-	-	-	-	-	التعدين واستغلال المحاجر
Manufacturing	196	-	18	-	164	-	2	9	2	-	1	الصناعات التحويلية
Electricity, Gas and Water Supply	-	-	-	-	-	-	-	-	-	-	-	امدادات الكهرباء والغاز و إمدادات المياه
Construction	2	-	-	-	-	-	-	2	-	-	-	الإنشاءات
Whole sale and Retail Trade	39	-	3	-	-	-	30	2	2	2	-	تجارة الجملة والتجزئة
Hotels and Restaurants	6	-	1	-	-	-	5	-	-	-	-	الفنادق والمطاعم
Transport, Storage and Communication	9	-	2	-	-	1	-	3	2	-	1	النقل والتخزين والاتصالات
Financial Intermediation	16	-	-	-	-	-	-	11	2	3	-	الوساطة المالية
Real-estate, Renting and Business Activities	26	-	10	-	-	-	-	11	5	-	-	الانشطة العقارية والإيجارية وأنشطة المشاريع التجارية
Public Administration and Defense	242	1	23	-	7	-	75	79	36	14	7	الإدارة العامة والدفاع والضمان الاجتماعي الإجباري
Education	207	-	10	3	1	-	7	4	81	90	11	التعليم
Health and Social Work	92	-	5	-	-	-	11	8	59	8	1	الصحة والعمل الاجتماعي
Other Community Social and Personal service Activities	51	-	21	-	1	-	16	5	3	5	-	أنشطة الخدمة المجتمعية والاجتماعية والشخصية الأخرى
Private Households with Employed Persons	16	-	15	-	-	-	1	-	-	-	-	الأسر الخاصة التي تعين أفراد لأداء الأعمال المنزلية
Extraterritorial Organizations and Bodies	20	-	2	-	-	-	-	5	8	4	1	المنظمات والهيئات غير الإقليمية
Not Stated	14	11	-	-	-	-	-	3	-	-	-	غير مبين
Total	1859	12	498	3	173	534	149	142	200	126	22	المجموع

جدول (49 تابع): السكان الفلسطينيون 15 سنة فأكثر المشتغلون والمتعطلون الذين سبق لهم العمل حسب النشاط الاقتصادي والجنس والمهنة الرئيسية

Table (49 Cont.): Employed and Unemployed Ever Worked Palestinian Population 15 Years and Over by Economic Activity, Sex and Main Occupation

Economic Activity & Sex	المجموع Total	المهنة الرئيسية									النشاط الاقتصادي والجنس		
		غير مبين Not Stated	المهن الأولية Elementary Occupations	مشغلو الآلات ومجموعها Plant, Machine Operators and Assemblers	العاملون في الحرف وما إليها من المهن Crafts and Related Workers	العمال المهرة في الزراعة وصيد الأسماك Skilled Agricultural and Fishery Workers	العاملون في الخدمات والباة في المحلات التجارية والأسواق Services and Sales Workers	الكتبة Clerks	الفنيون والمتخصصون والمساعدون Technicians and Associate Professionals	المتخصصون Professionals		المشروعون وموظفو الإدارة العليا Legislators and Managers	
Both Sexes											كلا الجنسين		
Agriculture, Hunting and Forestry	3604	-	1582	5	-	2002	5	-	1	5	4	الزراعة والصيد والحراة	
Fishing	-	-	-	-	-	-	-	-	-	-	-	صيد الأسماك	
Mining and Quarrying	15	-	9	2	3	-	-	-	-	1	-	التعدين واستغلال المحاجر	
Manufacturing	893	-	236	34	575	1	9	15	6	3	14	الصناعات التحويلية	
Electricity, Gas and Water Supply	16	-	2	-	7	-	-	4	1	-	2	امدادات الكهرباء والغاز و إمدادات المياه	
Construction	867	-	498	39	291	-	2	7	8	6	16	الإنشاءات	
Whole sale and Retail Trade	710	1	67	2	140	2	459	14	11	7	7	تجارة الجملة والتجزئة	
Hotels and Restaurants	137	-	4	1	-	-	110	4	3	1	14	الفنادق والمطاعم	
Transport, Storage and Communication	361	-	31	267	11	2	13	16	8	3	10	النقل والتخزين والاتصالات	
Financial Intermediation	75	-	10	-	1	1	1	32	18	11	1	الوساطة المالية	
Real-estate, Renting and Business Activities	99	-	19	1	5	-	2	17	18	33	4	الانشطة العقارية والإيجارية وأنشطة المشاريع التجارية	
Public Administration and Defense	1475	3	278	47	65	2	663	176	99	69	73	الإدارة العامة والدفاع والضمان الاجتماعي الإجباري	
Education	366	-	34	4	2	-	11	7	144	142	22	التعليم	
Health and Social Work	177	-	11	9	5	-	16	9	85	38	4	الصحة والعمل الاجتماعي	
Other Community Social and Personal service Activities	223	1	90	5	8	6	56	9	28	12	8	أنشطة الخدمة المجتمعية والاجتماعية والشخصية الأخرى	
Private Households with Employed Persons	17	-	16	-	-	-	1	-	-	-	-	-	الأسر الخاصة التي تعين أفراد لأداء الأعمال المنزلية
Extraterritorial Organizations and Bodies	56	1	21	2	1	-	-	7	10	8	6	المنظمات والهيئات غير الإقليمية	
Not Stated	90	63	3	1	2	1	7	7	2	2	2	غير مبين	
Total	9181	69	2911	419	1116	2017	1355	324	442	341	187	المجموع	

جدول 50: السكان الفلسطينيون 15 سنة فأكثر المشتغلون والمتعطلون الذين سبق لهم العمل حسب النشاط الاقتصادي والجنس والقطاع

Table 50: Employed and Unemployed Ever Worked Palestinian Population 15 Years and Over by Economic Activity, Sex and Sector

Economic Activity & Sex	المجموع Total	القطاع									النشاط الاقتصادي والجنس
		غير مبين Not Stated	خارج المنشآت Not in Establishment	هيئة دولية International Organization	وكالة غوث UNRWA	هيئة أو جمعية خيرية Non Profit Organization	حكومة أجنبية Foreign Government	حكومة وطنية National Government	خاص أجنبي Private Foreign	خاص وطني Private National	
Male											ذكور
Agriculture, Hunting and Forestry	2681	7	1854	-	-	12	4	6	390	408	الزراعة والصيد والحراة
Fishing	-	-	-	-	-	-	-	-	-	-	صيد الأسماك
Mining and Quarrying	15	-	-	-	-	-	-	-	5	10	التعدين واستغلال المحاجر
Manufacturing	697	3	13	-	-	8	16	4	409	244	الصناعات التحويلية
Electricity, Gas and Water Supply	16	-	-	-	-	-	-	-	2	14	امدادات الكهرباء والغاز و إمدادات المياه
Construction	865	7	328	-	1	2	5	13	132	377	الإشاعات
Whole sale and Retail Trade	671	1	70	-	-	2	4	4	64	526	تجارة الجملة والتجزئه
Hotels and Restaurants	131	-	2	-	-	-	2	4	37	86	الفنادق والمطاعم
Transport, Storage and Communication	352	1	145	-	1	-	5	26	18	156	النقل والتخزين والاتصالات
Financial Intermediation	59	1	-	-	-	-	3	-	18	37	الوساطة المالية
Real-estate, Renting and Business Activities	73	2	8	-	-	-	3	3	15	42	الانشطة العقارية والإيجارية وأنشطة المشاريع التجارية
Public Administration and Defense	1233	-	-	-	-	-	34	1199	-	-	الإدارة العامة والدفاع والضمان الاجتماعي الاجباري
Education	159	2	2	1	21	10	11	76	10	26	التعليم
Health and Social Work	85	1	1	-	3	17	3	38	6	16	الصحة والعمل الاجتماعي
Other Community Social and Personal service Activities	172	-	8	-	1	23	-	26	44	70	أنشطة الخدمة المجتمعية والاجتماعية والشخصية الأخرى
Private Households with Employed Persons	1	-	1	-	-	-	-	-	-	-	الأسر الخاصة التي تعين أفراد لأداء الأعمال المنزلية
Extraterritorial Organizations and Bodies	36	-	-	5	31	-	-	-	-	-	المنظمات والهيئات غير الإقليمية
Not Stated	76	35	3	-	-	1	4	4	15	14	غير مبين
Total	7322	60	2435	6	58	75	94	1403	1165	2026	المجموع

جدول (50 تابع): السكان الفلسطينيين 15 سنة فأكثر المشتغلون والمتعطلون الذين سبق لهم العمل حسب النشاط الاقتصادي والجنس والقطاع

Table (50 Cont.): Employed and Unemployed Ever Worked Palestinian Population 15 Years and Over by Economic Activity, Sex and Sector

Economic Activity & Sex	المجموع Total	القطاع									النشاط الاقتصادي والجنس
		غير مبين Not Stated	خارج المنشآت Not in Establishment	هيئة دولية International Organization	وكالة غوث UNRWA	هيئة أو جمعية خيرية Non Profit Organization	حكومة أجنبية Foreign Government	حكومة وطنية National Government	خاص أجنبي Private Foreign	خاص وطني Private National	
Female											إناث
Agriculture, Hunting and Forestry	923	7	736	-	-	-	-	3	20	157	الزراعة والصيد والحراة
Fishing	-	-	-	-	-	-	-	-	-	-	صيد الأسماك
Mining and Quarrying	-	-	-	-	-	-	-	-	-	-	التعدين واستغلال المحاجر
Manufacturing	196	1	2	-	4	-	5	2	41	141	الصناعات التحويلية
Electricity, Gas and Water Supply	-	-	-	-	-	-	-	-	-	-	امدادات الكهرباء والغاز وإمدادات المياه
Construction	2	-	-	-	-	-	-	1	-	1	الإشاعات
Whole sale and Retail Trade	39	-	-	-	-	-	-	-	4	35	تجارة الجملة والتجزئة
Hotels and Restaurants	6	-	-	-	-	-	-	-	1	5	الفنادق والمطاعم
Transport, Storage and Communication	9	-	1	-	-	1	-	1	-	6	النقل والتخزين والاتصالات
Financial Intermediation	16	-	-	-	-	-	-	3	7	6	الوساطة المالية
Real-estate, Renting and Business Activities	26	-	1	-	-	-	-	1	10	14	الأنشطة العقارية والإيجارية وأنشطة المشاريع التجارية
Public Administration and Defense	242	-	-	-	-	-	3	239	-	-	الإدارة العامة والدفاع والضمان الاجتماعي الاجباري
Education	207	-	-	-	21	18	9	92	25	42	التعليم
Health and Social Work	92	-	-	2	6	16	5	31	6	26	الصحة والعمل الاجتماعي
Other Community Social and Personal service Activities	51	-	-	-	-	4	1	2	22	22	أنشطة الخدمة المجتمعية والاجتماعية والشخصية الأخرى
Private Households with Employed Persons	16	-	16	-	-	-	-	-	-	-	الأسر الخاصة التي تعين أفراد لأداء الأعمال المنزلية
Extraterritorial Organizations and Bodies	20	-	-	3	17	-	-	-	-	-	المنظمات والهيئات غير الإقليمية
Not Stated	14	9	-	1	-	-	-	1	1	2	غير مبين
Total	1859	17	756	6	48	39	23	376	137	457	المجموع

جدول (50 تابع): السكان الفلسطينيون 15 سنة فأكثر المشتغلون والمتعطلون الذين سبق لهم العمل حسب النشاط الاقتصادي والجنس والقطاع

Table (50 Cont.): Employed and Unemployed Ever Worked Palestinian Population 15 Years and Over by Economic Activity, Sex and Sector

Economic Activity & Sex	المجموع Total	القطاع									النشاط الاقتصادي والجنس
		غير مبين Not Stated	خارج المنشآت Not in Establishment	هيئة دولية International Organization	وكالة غوث UNRWA	هيئة أو جمعية خيرية Non Profit Organization	حكومة أجنبية Foreign Government	حكومة وطنية National Government	خاص أجنبي Private Foreign	خاص وطني Private National	
Both Sexes											كلا الجنسين
Agriculture, Hunting and Forestry	3604	14	2590	-	-	12	4	9	410	565	الزراعة والصيد والحراة
Fishing	-	-	-	-	-	-	-	-	-	-	صيد الأسماك
Mining and Quarrying	15	-	-	-	-	-	-	-	5	10	التعدين واستغلال المحاجر
Manufacturing	893	4	15	-	4	8	21	6	450	385	الصناعات التحويلية
Electricity, Gas and Water Supply	16	-	-	-	-	-	-	-	2	14	امدادات الكهرباء والغاز و إمدادات المياه
Construction	867	7	328	-	1	2	5	14	132	378	الإشاعات
Whole sale and Retail Trade	710	1	70	-	-	2	4	4	68	561	تجارة الجملة والتجزئه
Hotels and Restaurants	137	-	2	-	-	-	2	4	38	91	الفنادق والمطاعم
Transport, Storage and Communication	361	1	146	-	1	1	5	27	18	162	النقل والتخزين والاتصالات
Financial Intermediation	75	1	-	-	-	-	3	3	25	43	الوساطة المالية
Real-estate, Renting and Business Activities	99	2	9	-	-	-	3	4	25	56	الانشطة العقارية والإيجارية وأنشطة المشاريع التجارية
Public Administration and Defense	1475	-	-	-	-	-	37	1438	-	-	الإدارة العامة والدفاع والضمان الاجتماعي الاجباري
Education	366	2	2	1	42	28	20	168	35	68	التعليم
Health and Social Work	177	1	1	2	9	33	8	69	12	42	الصحة والعمل الاجتماعي
Other Community Social and Personal service Activities	223	-	8	-	1	27	1	28	66	92	أنشطة الخدمة المجتمعية والاجتماعية والشخصية الأخرى
Private Households with Employed Persons	17	-	17	-	-	-	-	-	-	-	الأسر الخاصة التي تعين أفراد لأداء الأعمال المنزلية
Extraterritorial Organizations and Bodies	56	-	-	8	48	-	-	-	-	-	المنظمات والهيئات غير الإقليمية
Not Stated	90	44	3	1	-	1	4	5	16	16	غير مبين
Total	9181	77	3191	12	106	114	117	1779	1302	2483	المجموع

جدول 51: السكان الفلسطينيين 10 سنوات فأكثر المشتغلون حسب المهنة الرئيسية والجنس وفئات العمر بالسنوات ونوع التجمع

Table 51: Employed Palestinian Population 10 Years and Over by Main Occupation, Sex, Age Groups in Years and Type of Locality (Urban, حضر)

Main Occupation & Sex	المجموع Total	فئات العمر بالسنوات												المهنة الرئيسية والجنس	
		Age Groups in Years													
		غير مبيّن Not Stated	+65	64 - 60	59 - 55	54 - 50	49 - 45	44 - 40	39 - 35	34 - 30	29 - 25	24 - 20	19 - 15		14 - 10
Male															ذكور
Legislators and Managers	128	-	5	7	15	15	19	13	20	13	17	3	1	-	المشروعون وموظفو الإدارة العليا
Professionals	165	-	-	1	2	15	21	23	44	26	22	11	-	-	المتخصصون
Technicians and Associate Professionals	169	-	-	2	4	12	22	19	29	23	36	22	-	-	الفنيون والمتخصصون المساعدون
Clerks	139	-	4	-	2	11	10	18	26	21	27	20	-	-	الكتابة
Services and Sales Workers	791	-	19	21	29	49	78	62	73	123	130	143	62	2	العاملون في الخدمات والباعة في المحلات التجارية والأسواق
Skilled Agricultural and Fishery Workers	317	-	21	12	20	19	18	32	32	43	40	30	36	14	العمال المهرة في الزراعة وصيد الأسماك
Crafts and Related Workers	602	2	6	6	12	29	26	39	77	90	130	133	49	3	العاملون في الحرف وما إليها من المهن
Plant, Machine Operators and Assemblers	218	-	2	3	4	10	16	26	41	41	39	29	7	-	مشغلو الآلات ومجموعها
Elementary Occupations	932	1	10	11	27	33	39	49	73	134	205	211	129	10	المهن الأولية
Not Stated	13	-	-	-	-	2	2	-	1	1	2	1	3	1	غير مبيّن
Total	3474	3	67	63	115	195	251	281	416	515	648	603	287	30	المجموع

جدول (51 تابع): السكان الفلسطينيون 10 سنوات فأكثر المشتغلون حسب المهنة الرئيسية والجنس وفئات العمر بالسنوات ونوع التجمع

Table (51 Cont.): Employed Palestinian Population 10 Years and Over by Main Occupation, Sex, Age Groups in Years and Type of Locality
(Urban, حضر)

Main Occupation & Sex	المجموع Total	فئات العمر بالسنوات												المهنة الرئيسية والجنس	
		Age Groups in Years													
		غير مبين Not Stated	+65	64 - 60	59 - 55	54 - 50	49 - 45	44 - 40	39 - 35	34 - 30	29 - 25	24 - 20	19 - 15		14 - 10
Female															إناث
Legislators and Managers	16	-	1	-	1	3	1	-	3	3	2	2	-	-	المشروعون وموظفو الإدارة العليا
Professionals	99	-	-	1	1	2	9	6	14	23	26	17	-	-	المتخصصون
Technicians and Associate Professionals	129	-	1	-	1	6	15	8	20	27	31	19	1	-	الفنيون والمتخصصون المساعدون
Clerks	118	-	-	1	-	-	1	5	9	16	31	48	7	-	الكتابة
Services and Sales Workers	107	-	-	1	1	3	8	12	17	22	18	20	4	1	العاملون في الخدمات والباعة في المحلات التجارية والأسواق
Skilled Agricultural and Fishery Workers	82	-	1	3	3	6	4	7	5	6	11	15	15	6	العمال المهرة في الزراعة وصيد الأسماك
Crafts and Related Workers	94	-	-	1	-	-	2	6	7	9	24	25	19	1	العاملون في الحرف وما إليها من المهن
Plant, Machine Operators and Assemblers	3	-	-	-	-	-	-	-	1	2	-	-	-	-	مشغلو الآلات ومجموعها
Elementary Occupations	116	-	1	1	5	9	10	12	16	17	10	17	17	1	المهن الأولية
Not Stated	5	-	-	-	-	-	-	-	-	2	1	2	-	-	غير مبين
Total	769	-	4	8	12	29	50	56	92	127	154	165	63	9	المجموع

جدول (51 تابع): السكان الفلسطينيين 10 سنوات فأكثر المشتغلون حسب المهنة الرئيسية والجنس وفئات العمر بالسنوات ونوع التجمع

Table (51 Cont.): Employed Palestinian Population 10 Years and Over by Main Occupation, Sex, Age Groups in Years and Type of Locality (Urban, حضر)

Main Occupation & Sex	المجموع Total	فئات العمر بالسنوات												المهنة الرئيسية والجنس	
		Age Groups in Years													
		غير مبيّن Not Stated	+65	64 - 60	59 - 55	54 - 50	49 - 45	44 - 40	39 - 35	34 - 30	29 - 25	24 - 20	19 - 15		14 - 10
Both Sexes															كلا الجنسين
Legislators and Managers	144	-	6	7	16	18	20	13	23	16	19	5	1	-	المشروعون وموظفو الإدارة العليا
Professionals	264	-	-	2	3	17	30	29	58	49	48	28	-	-	المتخصصون
Technicians and Associate Professionals	298	-	1	2	5	18	37	27	49	50	67	41	1	-	الفنيون والمتخصصون المساعدون
Clerks	257	-	4	1	2	11	11	23	35	37	58	68	7	-	الكتيبة
Services and Sales Workers	898	-	19	22	30	52	86	74	90	145	148	163	66	3	العاملون في الخدمات والباعة في المحلات التجارية والأسواق
Skilled Agricultural and Fishery Workers	399	-	22	15	23	25	22	39	37	49	51	45	51	20	العمال المهرة في الزراعة وصيد الأسماك
Crafts and Related Workers	696	2	6	7	12	29	28	45	84	99	154	158	68	4	العاملون في الحرف وما إليها من المهن
Plant, Machine Operators and Assemblers	221	-	2	3	4	10	16	26	42	43	39	29	7	-	مشغلو الآلات ومجموعها
Elementary Occupations	1048	1	11	12	32	42	49	61	89	151	215	228	146	11	المهن الأولية
Not Stated	18	-	-	-	-	2	2	-	1	3	3	3	3	1	غير مبيّن
Total	4243	3	71	71	127	224	301	337	508	642	802	768	350	39	المجموع

جدول (51 تابع): السكان الفلسطينيين 10 سنوات فأكثر المشتغلون حسب المهنة الرئيسية والجنس وفئات العمر بالسنوات ونوع التجمع

Table (51 Cont.): Employed Palestinian Population 10 Years and Over by Main Occupation, Sex, Age Groups in Years and Type of Locality
(Rural, ريف)

Main Occupation & Sex	المجموع Total	فئات العمر بالسنوات												المهنة الرئيسية والجنس	
		Age Groups in Years													
		غير مبين Not Stated	+65	64 - 60	59 - 55	54 - 50	49 - 45	44 - 40	39 - 35	34 - 30	29 - 25	24 - 20	19 - 15		14 - 10
Male															ذكور
Legislators and Managers	13	-	1	1	-	-	2	3	3	2	1	-	-	-	المشروعون وموظفو الإدارة العليا
Professionals	17	-	-	-	-	3	1	1	2	4	3	3	-	-	المتخصصون
Technicians and Associate Professionals	28	-	1	-	1	1	1	5	4	6	7	2	-	-	الفنيون والمتخصصون المساعدون
Clerks	13	-	-	-	-	3	-	-	3	3	3	1	-	-	الكتيبة
Services and Sales Workers	134	-	2	-	1	4	6	4	15	20	37	30	15	-	العاملون في الخدمات والباعة في المحلات التجارية والأسواق
Skilled Agricultural and Fishery Workers	1086	2	41	64	56	64	49	104	109	131	143	151	125	47	العمال المهرة في الزراعة وصيد الأسماك
Crafts and Related Workers	66	-	-	2	1	2	2	5	10	16	10	9	9	-	العاملون في الحرف وما إليها من المهن
Plant, Machine Operators and Assemblers	81	-	-	1	-	-	5	17	11	19	13	15	-	-	مشغلو الآلات ومجموعها
Elementary Occupations	990	2	8	1	4	8	14	26	81	107	176	268	223	72	المهن الأولية
Not Stated	10	-	1	-	-	-	1	-	-	2	1	3	1	1	غير مبين
Total	2438	4	54	69	63	85	81	165	238	310	394	482	373	120	المجموع

جدول (51 تابع): السكان الفلسطينيين 10 سنوات فأكثر المشتغلون حسب المهنة الرئيسية والجنس وفئات العمر بالسنوات ونوع التجمع

Table (51 Cont.): Employed Palestinian Population 10 Years and Over by Main Occupation, Sex, Age Groups in Years and Type of Locality
(ريف, Rural)

المجموع	فئات العمر بالسنوات													المهنة الرئيسية والجنس	
	Age Groups in Years														
	Total	غير مبين	+65	64 - 60	59 - 55	54 - 50	49 - 45	44 - 40	39 - 35	34 - 30	29 - 25	24 - 20	19 - 15		14 - 10
Main Occupation & Sex	Not Stated														
Female															إناث
Legislators and Managers	2	-	-	-	-	-	1	-	1	-	-	-	-	-	المشروعون وموظفو الإدارة العليا
Professionals	9	-	-	-	-	1	-	-	-	1	4	3	-	-	المتخصصون
Technicians and Associate Professionals	32	-	-	-	-	2	1	2	5	4	13	5	-	-	الفنيون والمتخصصون المساعدون
Clerks	8	-	-	-	-	-	-	-	-	2	2	4	-	-	الكتابة
Services and Sales Workers	11	-	-	1	-	2	-	-	1	1	2	3	1	-	العاملون في الخدمات والباعة في المحلات التجارية والأسواق
Skilled Agricultural and Fishery Workers	478	-	15	21	24	20	31	40	47	63	60	65	56	36	العمال المهرة في الزراعة وصيد الأسماك
Crafts and Related Workers	36	-	-	-	-	-	2	1	3	11	10	8	1	-	العاملون في الحرف وما إليها من المهن
Plant, Machine Operators and Assemblers	-	-	-	-	-	-	-	-	-	-	-	-	-	-	مشغلو الآلات ومجموعها
Elementary Occupations	367	1	2	7	9	11	11	17	31	49	53	72	65	39	المهن الأولية
Not Stated	-	-	-	-	-	-	-	-	-	-	-	-	-	-	غير مبين
Total	943	1	17	29	33	36	46	60	88	131	144	160	123	75	المجموع

جدول (51 تابع): السكان الفلسطينيين 10 سنوات فأكثر المشتغلون حسب المهنة الرئيسية والجنس وفئات العمر بالسنوات ونوع التجمع

Table (51 Cont.): Employed Palestinian Population 10 Years and Over by Main Occupation, Sex, Age Groups in Years and Type of Locality
(ريف, Rural)

Main Occupation & Sex	المجموع	فئات العمر بالسنوات												المهنة الرئيسية والجنس	
	Total	Age Groups in Years													
		غير مبين Not Stated	+65	64 - 60	59 - 55	54 - 50	49 - 45	44 - 40	39 - 35	34 - 30	29 - 25	24 - 20	19 - 15		14 - 10
Both Sexes															كلا الجنسين
Legislators and Managers	15	-	1	1	-	-	3	3	4	2	1	-	-	-	المشروعون وموظفو الإدارة العليا
Professionals	26	-	-	-	-	4	1	1	2	5	7	6	-	-	المتخصصون
Technicians and Associate Professionals	60	-	1	-	1	3	2	7	9	10	20	7	-	-	الفنيون والمتخصصون المساعدون
Clerks	21	-	-	-	-	3	-	-	3	5	5	5	-	-	الكتابة
Services and Sales Workers	145	-	2	1	1	6	6	4	16	21	39	33	16	-	العاملون في الخدمات والباعة في المحلات التجارية والأسواق
Skilled Agricultural and Fishery Workers	1564	2	56	85	80	84	80	144	156	194	203	216	181	83	العمال المهرة في الزراعة وصيد الأسماك
Crafts and Related Workers	102	-	-	2	1	2	4	6	13	27	20	17	10	-	العاملون في الحرف وما إليها من المهن
Plant, Machine Operators and Assemblers	81	-	-	1	-	-	5	17	11	19	13	15	-	-	مشغلو الآلات ومجموعها
Elementary Occupations	1357	3	10	8	13	19	25	43	112	156	229	340	288	111	المهن الأولية
Not Stated	10	-	1	-	-	-	1	-	-	2	1	3	1	1	غير مبين
Total	3381	5	71	98	96	121	127	225	326	441	538	642	496	195	المجموع

جدول (51 تابع): السكان الفلسطينيين 10 سنوات فأكثر المشتغلون حسب المهنة الرئيسية والجنس وفئات العمر بالسنوات ونوع التجمع

Table (51 Cont.): Employed Palestinian Population 10 Years and Over by Main Occupation, Sex, Age Groups in Years and Type of Locality
(مخيمات, Camps)

Main Occupation & Sex	المجموع Total	فئات العمر بالسنوات												المهنة الرئيسية والجنس	
		Age Groups in Years													
		غير ميبين Not Stated	+65	64 - 60	59 - 55	54 - 50	49 - 45	44 - 40	39 - 35	34 - 30	29 - 25	24 - 20	19 - 15		14 - 10
Male															ذكور
Legislators and Managers	19	-	-	-	1	1	3	2	5	6	1	-	-	-	المشروعون وموظفو الإدارة العليا
Professionals	21	-	-	-	-	1	2	5	3	3	5	2	-	-	المتخصصون
Technicians and Associate Professionals	29	-	-	1	-	3	3	4	6	3	7	2	-	-	الفنيون والمتخصصون المساعدون
Clerks	24	-	1	-	3	1	2	1	4	2	7	3	-	-	الكتيبة
Services and Sales Workers	238	-	2	3	3	18	11	20	30	39	44	48	20	-	العاملون في الخدمات والباعة في المحلات التجارية والأسواق
Skilled Agricultural and Fishery Workers	103	-	5	3	4	3	6	5	11	11	9	19	19	8	العمال المهرة في الزراعة وصيد الأسماك
Crafts and Related Workers	208	-	2	2	1	3	8	14	19	37	47	52	22	1	العاملون في الحرف وما إليها من المهن
Plant, Machine Operators and Assemblers	86	-	1	1	-	5	3	12	16	20	11	13	4	-	مشغلو الآلات ومجموعها
Elementary Occupations	482	-	5	1	10	9	19	24	40	85	96	105	78	10	المهن الأولية
Not Stated	1	-	-	-	-	-	-	1	-	-	-	-	-	-	غير ميبين
Total	1211	-	16	11	22	44	57	88	134	206	227	244	143	19	المجموع

جدول (51 تابع): السكان الفلسطينيين 10 سنوات فأكثر المشتغلون حسب المهنة الرئيسية والجنس وفئات العمر بالسنوات ونوع التجمع

Table (51 Cont.): Employed Palestinian Population 10 Years and Over by Main Occupation, Sex, Age Groups in Years and Type of Locality (Camps, مخيمات)

Main Occupation & Sex	المجموع Total	فئات العمر بالسنوات												المهنة الرئيسية والجنس	
		Age Groups in Years													
		غير مبين Not Stated	+65	64 - 60	59 - 55	54 - 50	49 - 45	44 - 40	39 - 35	34 - 30	29 - 25	24 - 20	19 - 15		14 - 10
Female															إناث
Legislators and Managers	3	-	-	-	-	-	-	-	1	1	1	-	-	-	المشروعون وموظفو الإدارة العليا
Professionals	11	-	-	-	-	-	-	1	2	2	1	5	-	-	المتخصصون
Technicians and Associate Professionals	18	-	-	-	-	-	1	2	4	4	4	3	-	-	الفنيون والمتخصصون المساعدون
Clerks	11	-	-	-	-	-	-	1	1	-	3	6	-	-	الكتيبة
Services and Sales Workers	28	-	1	-	-	2	2	2	8	3	4	5	1	-	العاملون في الخدمات والباعة في المحلات التجارية والأسواق
Skilled Agricultural and Fishery Workers	14	-	1	1	1	1	-	-	2	1	-	4	-	3	العمال المهرة في الزراعة وصيد الأسماك
Crafts and Related Workers	30	-	1	-	-	-	2	2	2	7	4	8	4	-	العاملون في الحرف وما إليها من المهن
Plant, Machine Operators and Assemblers	-	-	-	-	-	-	-	-	-	-	-	-	-	-	مشغلو الآلات ومجموعها
Elementary Occupations	43	-	1	1	2	4	4	4	5	10	7	2	3	-	المهن الأولية
Not Stated	-	-	-	-	-	-	-	-	-	-	-	-	-	-	غير مبين
Total	158	-	4	2	3	7	9	12	25	28	24	33	8	3	المجموع

جدول (51 تابع): السكان الفلسطينيين 10 سنوات فأكثر المشتغلون حسب المهنة الرئيسية والجنس وفئات العمر بالسنوات ونوع التجمع

Table (51 Cont.): Employed Palestinian Population 10 Years and Over by Main Occupation, Sex, Age Groups in Years and Type of Locality
(مخيمات, Camps)

Main Occupation & Sex	المجموع Total	فئات العمر بالسنوات												المهنة الرئيسية والجنس	
		Age Groups in Years													
		غير مبين Not Stated	+65	64 - 60	59 - 55	54 - 50	49 - 45	44 - 40	39 - 35	34 - 30	29 - 25	24 - 20	19 - 15		14 - 10
Both Sexes															كلا الجنسين
Legislators and Managers	22	-	-	-	1	1	3	2	6	7	2	-	-	-	المشروعون وموظفو الإدارة العليا
Professionals	32	-	-	-	-	1	2	6	5	5	6	7	-	-	المتخصصون
Technicians and Associate Professionals	47	-	-	1	-	3	4	6	10	7	11	5	-	-	الفنيون والمتخصصون المساعدون
Clerks	35	-	1	-	3	1	2	2	5	2	10	9	-	-	الكتيبة
Services and Sales Workers	266	-	3	3	3	20	13	22	38	42	48	53	21	-	العاملون في الخدمات والباعة في المحلات التجارية والأسواق
Skilled Agricultural and Fishery Workers	117	-	6	4	5	4	6	5	13	12	9	23	19	11	العمال المهرة في الزراعة وصيد الأسماك
Crafts and Related Workers	238	-	3	2	1	3	10	16	21	44	51	60	26	1	العاملون في الحرف وما إليها من المهن
Plant, Machine Operators and Assemblers	86	-	1	1	-	5	3	12	16	20	11	13	4	-	مشغلو الآلات ومجموعها
Elementary Occupations	525	-	6	2	12	13	23	28	45	95	103	107	81	10	المهن الأولية
Not Stated	1	-	-	-	-	-	-	1	-	-	-	-	-	-	غير مبين
Total	1369	-	20	13	25	51	66	100	159	234	251	277	151	22	المجموع

جدول (51 تابع): السكان الفلسطينيين 10 سنوات فأكثر المشتغلون حسب المهنة الرئيسية والجنس وفئات العمر بالسنوات ونوع التجمع

Table (51 Cont.): Employed Palestinian Population 10 Years and Over by Main Occupation, Sex, Age Groups in Years and Type of Locality
(المجموع، Total)

Main Occupation & Sex	المجموع Total	فئات العمر بالسنوات												المهنة الرئيسية والجنس	
		Age Groups in Years													
		غير مبيّن Not Stated	+65	64 - 60	59 - 55	54 - 50	49 - 45	44 - 40	39 - 35	34 - 30	29 - 25	24 - 20	19 - 15		14 - 10
Male															ذكور
Legislators and Managers	160	-	6	8	16	16	24	18	28	21	19	3	1	-	المشروعون وموظفو الإدارة العليا
Professionals	203	-	-	1	2	19	24	29	49	33	30	16	-	-	المتخصصون
Technicians and Associate Professionals	226	-	1	3	5	16	26	28	39	32	50	26	-	-	الفنيون والمتخصصون المساعدون
Clerks	176	-	5	-	5	15	12	19	33	26	37	24	-	-	الكتيبة
Services and Sales Workers	1163	-	23	24	33	71	95	86	118	182	211	221	97	2	العاملون في الخدمات والباعة في المحلات التجارية والأسواق
Skilled Agricultural and Fishery Workers	1506	2	67	79	80	86	73	141	152	185	192	200	180	69	العمال المهرة في الزراعة وصيد الأسماك
Crafts and Related Workers	876	2	8	10	14	34	36	58	106	143	187	194	80	4	العاملون في الحرف وما إليها من المهن
Plant, Machine Operators and Assemblers	385	-	3	5	4	15	24	55	68	80	63	57	11	-	مشغلو الآلات ومجموعها
Elementary Occupations	2404	3	23	13	41	50	72	99	194	326	477	584	430	92	المهن الأولية
Not Stated	24	-	1	-	-	2	3	1	1	3	3	4	4	2	غير مبيّن
Total	7123	7	137	143	200	324	389	534	788	1031	1269	1329	803	169	المجموع

جدول (51 تابع): السكان الفلسطينيين 10 سنوات فأكثر المشتغلون حسب المهنة الرئيسية والجنس وفئات العمر بالسنوات ونوع التجمع

Table (51 Cont.): Employed Palestinian Population 10 Years and Over by Main Occupation, Sex, Age Groups in Years and Type of Locality
(المجموع، Total)

Main Occupation & Sex	المجموع Total	فئات العمر بالسنوات												المهنة الرئيسية والجنس	
		Age Groups in Years													
		غير مبيّن Not Stated	+65	64 - 60	59 - 55	54 - 50	49 - 45	44 - 40	39 - 35	34 - 30	29 - 25	24 - 20	19 - 15		14 - 10
Female															إناث
Legislators and Managers	21	-	1	-	1	3	2	-	5	4	3	2	-	-	المشروعون وموظفو الإدارة العليا
Professionals	119	-	-	1	1	3	9	7	16	26	31	25	-	-	المتخصصون
Technicians and Associate Professionals	179	-	1	-	1	8	17	12	29	35	48	27	1	-	الفنيون والمتخصصون المساعدون
Clerks	137	-	-	1	-	-	1	6	10	18	36	58	7	-	الكتيبة
Services and Sales Workers	146	-	1	2	1	7	10	14	26	26	24	28	6	1	العاملون في الخدمات والباعة في المحلات التجارية والأسواق
Skilled Agricultural and Fishery Workers	574	-	17	25	28	27	35	47	54	70	71	84	71	45	العمال المهرة في الزراعة وصيد الأسماك
Crafts and Related Workers	160	-	1	1	-	-	6	9	12	27	38	41	24	1	العاملون في الحرف وما إليها من المهن
Plant, Machine Operators and Assemblers	3	-	-	-	-	-	-	-	1	2	-	-	-	-	مشغلو الآلات ومجموعها
Elementary Occupations	526	1	4	9	16	24	25	33	52	76	70	91	85	40	المهن الأولية
Not Stated	5	-	-	-	-	-	-	-	-	2	1	2	-	-	غير مبيّن
Total	1870	1	25	39	48	72	105	128	205	286	322	358	194	87	المجموع

جدول (51 تابع): السكان الفلسطينيين 10 سنوات فأكثر المشتغلون حسب المهنة الرئيسية والجنس وفئات العمر بالسنوات ونوع التجمع

Table (51 Cont.): Employed Palestinian Population 10 Years and Over by Main Occupation, Sex, Age Groups in Years and Type of Locality
(المجموع، Total)

Main Occupation & Sex	المجموع Total	فئات العمر بالسنوات												المهنة الرئيسية والجنس	
		Age Groups in Years													
		غير ميبين Not Stated	+65	64 - 60	59 - 55	54 - 50	49 - 45	44 - 40	39 - 35	34 - 30	29 - 25	24 - 20	19 - 15		14 - 10
Both Sexes															كلا الجنسين
Legislators and Managers	181	-	7	8	17	19	26	18	33	25	22	5	1	-	المشروعون وموظفو الإدارة العليا
Professionals	322	-	-	2	3	22	33	36	65	59	61	41	-	-	المتخصصون
Technicians and Associate Professionals	405	-	2	3	6	24	43	40	68	67	98	53	1	-	الفنيون والمتخصصون المساعدون
Clerks	313	-	5	1	5	15	13	25	43	44	73	82	7	-	الكتيبة
Services and Sales Workers	1309	-	24	26	34	78	105	100	144	208	235	249	103	3	العاملون في الخدمات والباعة في المحلات التجارية والأسواق
Skilled Agricultural and Fishery Workers	2080	2	84	104	108	113	108	188	206	255	263	284	251	114	العمال المهرة في الزراعة وصيد الأسماك
Crafts and Related Workers	1036	2	9	11	14	34	42	67	118	170	225	235	104	5	العاملون في الحرف وما إليها من المهن
Plant, Machine Operators and Assemblers	388	-	3	5	4	15	24	55	69	82	63	57	11	-	مشغلو الآلات ومجموعها
Elementary Occupations	2930	4	27	22	57	74	97	132	246	402	547	675	515	132	المهن الأولية
Not Stated	29	-	1	-	-	2	3	1	1	5	4	6	4	2	غير ميبين
Total	8993	8	162	182	248	396	494	662	993	1317	1591	1687	997	256	المجموع

جدول 52: السكان الفلسطينيون 10 سنوات فأكثر المشتغلون حسب النشاط الاقتصادي والجنس وفئات العمر بالسنوات ونوع التجمع

Table 52: Employed Palestinian Population 10 Years and Over by Economic Activity, Sex, Age Groups in Years and Type of Locality (Urban, حضر)

Economic Activity & Sex	المجموع Total	فئات العمر بالسنوات												النشاط الاقتصادي والجنس	
		غير مبيّن Not Stated	+65	64 - 60	59 - 55	54 - 50	49 - 45	44 - 40	39 - 35	34 - 30	29 - 25	24 - 20	19 - 15		14 - 10
Male															ذكور
Agriculture, Hunting and Forestry	551	1	27	14	28	22	24	43	54	67	79	93	77	22	الزراعة والصيد والحراة
Fishing	-	-	-	-	-	-	-	-	-	-	-	-	-	-	صيد الاسماك
Mining and Quarrying	7	-	-	-	-	-	1	-	1	3	1	1	-	-	التعدين واستغلال المحاجر
Manufacturing	429	2	1	5	2	17	11	22	52	67	99	109	40	2	الصناعات التحويلية
Electricity, Gas and Water Supply	11	-	-	1	1	4	1	1	1	-	-	2	-	-	امدادات الكهرباء والغاز و امدادات المياه
Construction	401	-	2	1	3	15	14	22	41	62	105	86	49	1	الإنشاءات
Whole sale and Retail Trade	500	-	16	14	19	38	46	39	51	67	83	74	52	1	تجارة الجملة والتجزئه
Hotels and Restaurants	89	-	4	3	-	6	6	5	10	14	16	15	9	1	الفنادق والمطاعم
Transport, Storage and Communication	189	-	2	3	9	7	16	28	36	37	30	13	7	1	النقل والتخزين والاتصالات
Financial Intermediation	54	-	1	-	1	-	4	7	15	8	13	5	-	-	الوساطة المالية
Real-estate, Renting and Business Activities	58	-	-	1	1	5	8	9	12	5	12	5	-	-	الانشطة العقارية والإيجارية وأنشطة المشاريع التجارية
Public Administration and Defense	866	-	8	17	40	57	86	77	103	136	152	151	39	-	الإدارة العامة والدفاع والضمان الاجتماعي الاجباري
Education	82	-	1	2	7	9	19	6	9	14	9	6	-	-	التعليم
Health and Social Work	71	-	-	-	1	4	6	8	19	10	12	10	1	-	الصحة والعمل الاجتماعي
Other Community Social and Personal service Activities	123	-	5	1	3	6	4	4	10	20	29	29	11	1	أنشطة الخدمة المجتمعية والاجتماعية والشخصية الأخرى
Private Households with Employed Persons	1	-	-	-	-	-	-	-	-	1	-	-	-	-	الأسر الخاصة التي تعين أفراد لأداء الأعمال المنزلية
Extraterritorial Organizations and Bodies	11	-	-	-	-	2	1	5	-	2	1	-	-	-	المنظمات والهيئات غير الإقليمية
Not Stated	31	-	-	1	-	3	4	5	2	2	7	4	2	1	غير مبيّن
Total	3474	3	67	63	115	195	251	281	416	515	648	603	287	30	المجموع

جدول (52 تابع): السكان الفلسطينيين 10 سنوات فأكثر المشتغلون حسب النشاط الاقتصادي والجنس وفئات العمر بالسنوات ونوع التجمع

Table (52 Cont.): Employed Palestinian Population 10 Years and Over by Economic Activity, Sex, Age Groups in Years and Type of Locality
(حضر، Urban)

Economic Activity & Sex	المجموع Total	فئات العمر بالسنوات													النشاط الاقتصادي والجنس	
		غير مبين Not Stated	+65	64 - 60	59 - 55	54 - 50	49 - 45	44 - 40	39 - 35	34 - 30	29 - 25	24 - 20	19 - 15	14 - 10		
Female															إناث	
Agriculture, Hunting and Forestry	115	-	2	4	5	6	6	11	7	11	13	22	22	6	الزراعة والصيد والحراجة	
Fishing	-	-	-	-	-	-	-	-	-	-	-	-	-	-	صيد الاسماك	
Mining and Quarrying	-	-	-	-	-	-	-	-	-	-	-	-	-	-	التعدين واستغلال المحاجر	
Manufacturing	107	-	-	1	-	1	2	7	6	10	27	29	22	2	الصناعات التحويلية	
Electricity, Gas and Water Supply	-	-	-	-	-	-	-	-	-	-	-	-	-	-	امدادات الكهرباء والغاز و امدادات المياه	
Construction	2	-	-	-	-	-	-	-	-	-	2	-	-	-	الإنشاءات	
Whole sale and Retail Trade	26	-	-	-	1	1	1	2	1	12	3	3	1	1	تجارة الجملة والتجزئه	
Hotels and Restaurants	2	-	-	1	-	1	-	-	-	-	-	-	-	-	الفنادق والمطاعم	
Transport, Storage and Communication	7	-	-	-	-	1	1	-	1	-	3	1	-	-	النقل والتخزين والاتصالات	
Financial Intermediation	15	-	-	-	-	-	-	-	1	3	5	5	1	-	الوساطة المالية	
Real-estate, Renting and Business Activities	17	-	-	-	-	-	1	1	3	2	3	7	-	-	الانشطة العقارية والإيجارية وأنشطة المشاريع التجارية	
Public Administration and Defense	192	-	-	-	1	5	13	15	31	33	37	48	9	-	الإدارة العامة والدفاع والضمان الاجتماعي الاجباري	
Education	152	-	2	1	3	10	14	7	22	33	35	25	-	-	التعليم	
Health and Social Work	62	-	-	-	-	1	7	7	10	14	16	5	2	-	الصحة والعمل الاجتماعي	
Other Community Social and Personal service Activities	42	-	-	1	-	-	-	-	4	4	5	8	14	6	-	أنشطة الخدمة المجتمعية والاجتماعية والشخصية الأخرى
Private Households with Employed Persons	13	-	-	-	2	3	3	1	2	1	-	1	-	-	الأسر الخاصة التي تعين أفراد لأداء الأعمال المنزلية	
Extraterritorial Organizations and Bodies	11	-	-	-	-	-	2	1	4	2	1	1	-	-	المنظمات والهيئات غير الإقليمية	
Not Stated	6	-	-	-	-	-	-	-	-	1	1	4	-	-	غير مبين	
Total	769	-	4	8	12	29	50	56	92	127	154	165	63	9	المجموع	

جدول (52 تابع): السكان الفلسطينيين 10 سنوات فأكثر المشتغلون حسب النشاط الاقتصادي والجنس وفئات العمر بالسنوات ونوع التجمع

Table (52 Cont.): Employed Palestinian Population 10 Years and Over by Economic Activity, Sex, Age Groups in Years and Type of Locality
(Urban, حضر)

Economic Activity & Sex	المجموع Total	فئات العمر بالسنوات												النشاط الاقتصادي والجنس	
		Age Groups in Years	غير مبين Not Stated	+65	64 - 60	59 - 55	54 - 50	49 - 45	44 - 40	39 - 35	34 - 30	29 - 25	24 - 20		19 - 15
Both Sexes															كلا الجنسين
Agriculture, Hunting and Forestry	666	1	29	18	33	28	30	54	61	78	92	115	99	28	الزراعة والصيد والحراجة
Fishing	-	-	-	-	-	-	-	-	-	-	-	-	-	-	صيد الاسماك
Mining and Quarrying	7	-	-	-	-	-	1	-	1	3	1	1	-	-	التعدين واستغلال المحاجر
Manufacturing	536	2	1	6	2	18	13	29	58	77	126	138	62	4	الصناعات التحويلية
Electricity, Gas and Water Supply	11	-	-	1	1	4	1	1	1	-	-	2	-	-	امدادات الكهرباء والغاز و امدادات المياه
Construction	403	-	2	1	3	15	14	22	41	62	107	86	49	1	الإتشاءات
Whole sale and Retail Trade	526	-	16	14	20	39	47	41	52	79	86	77	53	2	تجارة الجملة والتجزئه
Hotels and Restaurants	91	-	4	4	-	7	6	5	10	14	16	15	9	1	الفنادق والمطاعم
Transport, Storage and Communication	196	-	2	3	9	8	17	28	37	37	33	14	7	1	النقل والتخزين والاتصالات
Financial Intermediation	69	-	1	-	1	-	4	7	16	11	18	10	1	-	الوساطة المالية
Real-estate, Renting and Business Activities	75	-	-	1	1	5	9	10	15	7	15	12	-	-	الانشطة العقارية والإيجارية وأنشطة المشاريع التجارية
Public Administration and Defense	1058	-	8	17	41	62	99	92	134	169	189	199	48	-	الإدارة العامة والدفاع والضمان الاجتماعي الاجباري
Education	234	-	3	3	10	19	33	13	31	47	44	31	-	-	التعليم
Health and Social Work	133	-	-	-	1	5	13	15	29	24	28	15	3	-	الصحة والعمل الاجتماعي
Other Community Social and Personal service Activities	165	-	5	2	3	6	4	8	14	25	37	43	17	1	أنشطة الخدمة المجتمعية والاجتماعية والشخصية الأخرى
Private Households with Employed Persons	14	-	-	-	2	3	3	1	2	2	-	1	-	-	الأسر الخاصة التي تعين أفراد لأداء الأعمال المنزلية
Extraterritorial Organizations and Bodies	22	-	-	-	-	2	3	6	4	4	2	1	-	-	المنظمات والهيئات غير الإقليمية
Not Stated	37	-	-	1	-	3	4	5	2	3	8	8	2	1	غير مبين
Total	4243	3	71	71	127	224	301	337	508	642	802	768	350	39	المجموع

جدول (52 تابع): السكان الفلسطينيين 10 سنوات فأكثر المشتغلون حسب النشاط الاقتصادي والجنس وفئات العمر بالسنوات ونوع التجمع

Table (52 Cont.): Employed Palestinian Population 10 Years and Over by Economic Activity, Sex, Age Groups in Years and Type of Locality
(Rural, ريف)

Economic Activity & Sex	المجموع Total	فئات العمر بالسنوات												النشاط الاقتصادي والجنس	
		Age Groups in Years	غير مبين Not Stated	+65	64 - 60	59 - 55	54 - 50	49 - 45	44 - 40	39 - 35	34 - 30	29 - 25	24 - 20		19 - 15
Male															ذكور
Agriculture, Hunting and Forestry	1955	3	47	65	59	70	56	125	173	227	286	391	336	117	الزراعة والصيد والحراجة
Fishing	-	-	-	-	-	-	-	-	-	-	-	-	-	-	صيد الاسماك
Mining and Quarrying	-	-	-	-	-	-	-	-	-	-	-	-	-	-	التعدين واستغلال المحاجر
Manufacturing	36	-	-	-	-	2	-	1	7	11	3	6	6	-	الصناعات التحويلية
Electricity, Gas and Water Supply	3	-	1	-	1	-	-	-	-	-	-	1	-	-	امدادات الكهرباء والغاز و امدادات المياه
Construction	119	1	-	-	1	2	7	8	20	13	34	23	10	-	الإنشاءات
Whole sale and Retail Trade	58	-	1	2	-	2	3	4	9	10	13	5	8	1	تجارة الجملة والتجزئة
Hotels and Restaurants	11	-	-	-	-	-	1	-	1	2	4	3	-	-	الفنادق والمطاعم
Transport, Storage and Communication	69	-	-	1	1	-	5	16	8	15	10	13	-	-	النقل والتخزين والاتصالات
Financial Intermediation	-	-	-	-	-	-	-	-	-	-	-	-	-	-	الوساطة المالية
Real-estate, Renting and Business Activities	6	-	-	-	-	-	1	-	1	1	2	1	-	-	الانشطة العقارية والإيجارية وأنشطة المشاريع التجارية
Public Administration and Defense	112	-	1	1	1	6	5	5	11	17	27	27	11	-	الإدارة العامة والدفاع والضمان الاجتماعي الاجباري
Education	30	-	-	-	-	3	-	4	1	11	8	3	-	-	التعليم
Health and Social Work	4	-	-	-	-	-	-	1	1	-	1	1	-	-	الصحة والعمل الاجتماعي
Other Community Social and Personal service Activities	21	-	2	-	-	-	2	1	5	1	3	7	-	-	أنشطة الخدمة المجتمعية والاجتماعية والشخصية الأخرى
Private Households with Employed Persons	-	-	-	-	-	-	-	-	-	-	-	-	-	-	الأسر الخاصة التي تعين أفراد أداء الأعمال المنزلية
Extraterritorial Organizations and Bodies	5	-	-	-	-	-	1	-	1	-	2	-	1	-	المنظمات والهيئات غير الإقليمية
Not Stated	9	-	2	-	-	-	-	-	-	2	1	1	1	2	غير مبين
Total	2438	4	54	69	63	85	81	165	238	310	394	482	373	120	المجموع

جدول (52 تابع): السكان الفلسطينيين 10 سنوات فأكثر المشتغلون حسب النشاط الاقتصادي والجنس وفئات العمر بالسنوات ونوع التجمع

Table (52 Cont.): Employed Palestinian Population 10 Years and Over by Economic Activity, Sex, Age Groups in Years and Type of Locality
(Rural, ريف)

Economic Activity & Sex	المجموع Total	فئات العمر بالسنوات												النشاط الاقتصادي والجنس	
		Age Groups in Years	غير مبين Not Stated	+65	64 - 60	59 - 55	54 - 50	49 - 45	44 - 40	39 - 35	34 - 30	29 - 25	24 - 20		19 - 15
Female															إناث
Agriculture, Hunting and Forestry	835	1	16	28	33	32	42	57	77	108	111	134	121	75	الزراعة والصيد والحراجة
Fishing	-	-	-	-	-	-	-	-	-	-	-	-	-	-	صيد الاسماك
Mining and Quarrying	-	-	-	-	-	-	-	-	-	-	-	-	-	-	التعدين واستغلال المحاجر
Manufacturing	43	-	-	-	-	-	2	1	4	14	10	11	1	-	الصناعات التحويلية
Electricity, Gas and Water Supply	-	-	-	-	-	-	-	-	-	-	-	-	-	-	امدادات الكهرباء والغاز و امدادات المياه
Construction	-	-	-	-	-	-	-	-	-	-	-	-	-	-	الإتشاءات
Whole sale and Retail Trade	3	-	-	1	-	1	-	-	-	1	-	-	-	-	تجارة الجملة والتجزئه
Hotels and Restaurants	-	-	-	-	-	-	-	-	-	-	-	-	-	-	الفنادق والمطاعم
Transport, Storage and Communication	2	-	1	-	-	-	-	-	-	-	1	-	-	-	النقل والتخزين والاتصالات
Financial Intermediation	-	-	-	-	-	-	-	-	-	-	-	-	-	-	الوساطة المالية
Real-estate, Renting and Business Activities	2	-	-	-	-	-	-	-	-	1	-	1	-	-	الانشطة العقارية والإيجارية وأنشطة المشاريع التجارية
Public Administration and Defense	16	-	-	-	-	-	-	-	-	3	6	6	1	-	الإدارة العامة والدفاع والضمان الاجتماعي الاجباري
Education	18	-	-	-	-	2	2	2	3	1	5	3	-	-	التعليم
Health and Social Work	15	-	-	-	-	-	-	-	4	1	8	2	-	-	الصحة والعمل الاجتماعي
Other Community Social and Personal service Activities	6	-	-	-	-	-	-	-	-	1	3	2	-	-	أنشطة الخدمة المجتمعية والاجتماعية والشخصية الأخرى
Private Households with Employed Persons	-	-	-	-	-	-	-	-	-	-	-	-	-	-	الأسر الخاصة التي تعين أفراد أداء الأعمال المنزلية
Extraterritorial Organizations and Bodies	2	-	-	-	-	1	-	-	-	1	-	-	-	-	المنظمات والهيئات غير الإقليمية
Not Stated	1	-	-	-	-	-	-	-	-	-	-	1	-	-	غير مبين
Total	943	1	17	29	33	36	46	60	88	131	144	160	123	75	المجموع

جدول (52 تابع): السكان الفلسطينيين 10 سنوات فأكثر المشتغلون حسب النشاط الاقتصادي والجنس وفئات العمر بالسنوات ونوع التجمع

Table (52 Cont.): Employed Palestinian Population 10 Years and Over by Economic Activity, Sex, Age Groups in Years and Type of Locality
(ريف, Rural)

Economic Activity & Sex	المجموع Total	فئات العمر بالسنوات												النشاط الاقتصادي والجنس	
		Age Groups in Years	غير مبين Not Stated	+65	64 - 60	59 - 55	54 - 50	49 - 45	44 - 40	39 - 35	34 - 30	29 - 25	24 - 20		19 - 15
Both Sexes															كلا الجنسين
Agriculture, Hunting and Forestry	2790	4	63	93	92	102	98	182	250	335	397	525	457	192	الزراعة والصيد والحراجة
Fishing	-	-	-	-	-	-	-	-	-	-	-	-	-	-	صيد الاسماك
Mining and Quarrying	-	-	-	-	-	-	-	-	-	-	-	-	-	-	التعدين واستغلال المحاجر
Manufacturing	79	-	-	-	-	2	2	2	11	25	13	17	7	-	الصناعات التحويلية
Electricity, Gas and Water Supply	3	-	1	-	1	-	-	-	-	-	-	1	-	-	امدادات الكهرباء والغاز و امدادات المياه
Construction	119	1	-	-	1	2	7	8	20	13	34	23	10	-	الإتشاءات
Whole sale and Retail Trade	61	-	1	3	-	3	3	4	9	11	13	5	8	1	تجارة الجملة والتجزئه
Hotels and Restaurants	11	-	-	-	-	-	1	-	1	2	4	3	-	-	الفنادق والمطاعم
Transport, Storage and Communication	71	-	1	1	1	-	5	16	8	15	11	13	-	-	النقل والتخزين والاتصالات
Financial Intermediation	-	-	-	-	-	-	-	-	-	-	-	-	-	-	الوساطة المالية
Real-estate, Renting and Business Activities	8	-	-	-	-	-	1	-	1	2	2	2	-	-	الانشطة العقارية والإيجارية وأنشطة المشاريع التجارية
Public Administration and Defense	128	-	1	1	1	6	5	5	11	20	33	33	12	-	الإدارة العامة والدفاع والضمان الاجتماعي الاجباري
Education	48	-	-	-	-	5	2	6	4	12	13	6	-	-	التعليم
Health and Social Work	19	-	-	-	-	-	-	1	5	1	9	3	-	-	الصحة والعمل الاجتماعي
Other Community Social and Personal service Activities	27	-	2	-	-	-	2	1	5	2	6	9	-	-	أنشطة الخدمة المجتمعية والاجتماعية والشخصية الأخرى
Private Households with Employed Persons	-	-	-	-	-	-	-	-	-	-	-	-	-	-	الأسر الخاصة التي تعين أفراد أداء الأعمال المنزلية
Extraterritorial Organizations and Bodies	7	-	-	-	-	1	1	-	1	1	2	-	1	-	المنظمات والهيئات غير الإقليمية
Not Stated	10	-	2	-	-	-	-	-	-	2	1	2	1	2	غير مبين
Total	3381	5	71	98	96	121	127	225	326	441	538	642	496	195	المجموع

جدول (52 تابع): السكان الفلسطينيين 10 سنوات فأكثر المشتغلون حسب النشاط الاقتصادي والجنس وفئات العمر بالسنوات ونوع التجمع

Table (52 Cont.): Employed Palestinian Population 10 Years and Over by Economic Activity, Sex, Age Groups in Years and Type of Locality
(Camps, مخيمات)

Economic Activity & Sex	المجموع Total	فئات العمر بالسنوات													النشاط الاقتصادي والجنس
		Age Groups in Years	غير مبين Not Stated	+65	64 - 60	59 - 55	54 - 50	49 - 45	44 - 40	39 - 35	34 - 30	29 - 25	24 - 20	19 - 15	
Male															ذكور
Agriculture, Hunting and Forestry	245	-	9	3	9	5	11	11	25	30	28	49	49	16	الزراعة والصيد والحراجة
Fishing	-	-	-	-	-	-	-	-	-	-	-	-	-	-	صيد الاسماك
Mining and Quarrying	6	-	-	-	1	-	-	1	1	1	1	1	-	-	التعدين واستغلال المحاجر
Manufacturing	201	-	2	1	1	1	3	10	18	37	53	49	25	1	الصناعات التحويلية
Electricity, Gas and Water Supply	2	-	-	-	-	-	-	-	1	-	-	1	-	-	امدادات الكهرباء والغاز و امدادات المياه
Construction	281	-	-	2	1	4	9	14	24	50	65	67	44	1	الإتشاءات
Whole sale and Retail Trade	73	-	2	1	1	6	3	5	9	18	6	14	7	1	تجارة الجملة والتجزئه
Hotels and Restaurants	23	-	-	1	1	-	-	-	3	3	7	5	3	-	الفنادق والمطاعم
Transport, Storage and Communication	63	-	1	1	-	5	2	10	9	15	7	11	2	-	النقل والتخزين والاتصالات
Financial Intermediation	5	-	-	-	-	-	-	-	1	-	2	2	-	-	الوساطة المالية
Real-estate, Renting and Business Activities	6	-	-	-	1	-	-	-	-	3	2	-	-	-	الانشطة العقارية والإيجارية وأنشطة المشاريع التجارية
Public Administration and Defense	221	-	1	2	4	17	17	21	28	39	38	42	12	-	الإدارة العامة والدفاع والضمان الاجتماعي الاجباري
Education	32	-	-	-	-	2	3	7	10	4	6	-	-	-	التعليم
Health and Social Work	9	-	-	-	1	1	-	2	2	-	1	2	-	-	الصحة والعمل الاجتماعي
Other Community Social and Personal service Activities	25	-	-	-	1	2	3	3	3	3	8	1	1	-	أنشطة الخدمة المجتمعية والاجتماعية والشخصية الأخرى
Private Households with Employed Persons	-	-	-	-	-	-	-	-	-	-	-	-	-	-	الأسر الخاصة التي تعين أفراد لأداء الأعمال المنزلية
Extraterritorial Organizations and Bodies	17	-	1	-	1	1	6	3	-	3	2	-	-	-	المنظمات والهيئات غير الإقليمية
Not Stated	2	-	-	-	-	-	-	1	-	-	1	-	-	-	غير مبين
Total	1211	-	16	11	22	44	57	88	134	206	227	244	143	19	المجموع

جدول (52 تابع): السكان الفلسطينيين 10 سنوات فأكثر المشتغلون حسب النشاط الاقتصادي والجنس وفئات العمر بالسنوات ونوع التجمع

Table (52 Cont.): Employed Palestinian Population 10 Years and Over by Economic Activity, Sex, Age Groups in Years and Type of Locality
(Camps, مخيمات)

Economic Activity & Sex	المجموع Total	فئات العمر بالسنوات												النشاط الاقتصادي والجنس	
		Age Groups in Years	غير مبيّن Not Stated	+65	64 - 60	59 - 55	54 - 50	49 - 45	44 - 40	39 - 35	34 - 30	29 - 25	24 - 20		19 - 15
Female															إناث
Agriculture, Hunting and Forestry	42	-	2	2	2	4	1	4	4	9	5	4	2	3	الزراعة والصيد والحراجه
Fishing	-	-	-	-	-	-	-	-	-	-	-	-	-	-	صيد الاسماك
Mining and Quarrying	-	-	-	-	-	-	-	-	-	-	-	-	-	-	التعدين واستغلال المحاجر
Manufacturing	32	-	1	-	-	-	2	2	2	7	5	8	5	-	الصناعات التحويلية
Electricity, Gas and Water Supply	-	-	-	-	-	-	-	-	-	-	-	-	-	-	امدادات الكهرباء والغاز و امدادات المياه
Construction	-	-	-	-	-	-	-	-	-	-	-	-	-	-	الإتشاءات
Whole sale and Retail Trade	9	-	-	-	-	1	2	1	4	-	-	1	-	-	تجارة الجملة والتجزئه
Hotels and Restaurants	4	-	1	-	-	-	-	-	1	1	-	-	1	-	الفنادق والمطاعم
Transport, Storage and Communication	-	-	-	-	-	-	-	-	-	-	-	-	-	-	النقل والتخزين والاتصالات
Financial Intermediation	1	-	-	-	-	-	-	-	-	-	-	1	-	-	الوساطة المالية
Real-estate, Renting and Business Activities	4	-	-	-	-	-	3	-	-	-	-	1	-	-	الانشطة العقارية والإيجارية وأنشطة المشاريع التجارية
Public Administration and Defense	28	-	-	-	-	1	-	1	6	4	8	8	-	-	الإدارة العامة والدفاع والضمان الاجتماعي الاجباري
Education	19	-	-	-	-	-	1	1	5	4	3	5	-	-	التعليم
Health and Social Work	9	-	-	-	-	-	-	2	2	1	1	3	-	-	الصحة والعمل الاجتماعي
Other Community Social and Personal service Activities	2	-	-	-	-	-	-	-	-	1	-	1	-	-	أنشطة الخدمة المجتمعية والاجتماعية والشخصية الأخرى
Private Households with Employed Persons	2	-	-	-	1	-	-	-	-	-	1	-	-	-	الأسر الخاصة التي تعين أفراد أداء الأعمال المنزلية
Extraterritorial Organizations and Bodies	6	-	-	-	-	1	-	1	1	1	1	1	-	-	المنظمات والهيئات غير الإقليمية
Not Stated	-	-	-	-	-	-	-	-	-	-	-	-	-	-	غير مبيّن
Total	158	-	4	2	3	7	9	12	25	28	24	33	8	3	المجموع

جدول (52 تابع): السكان الفلسطينيين 10 سنوات فأكثر المشتغلون حسب النشاط الاقتصادي والجنس وفئات العمر بالسنوات ونوع التجمع

Table (52 Cont.): Employed Palestinian Population 10 Years and Over by Economic Activity, Sex, Age Groups in Years and Type of Locality
(Camps, مخيمات)

Economic Activity & Sex	المجموع Total	فئات العمر بالسنوات												النشاط الاقتصادي والجنس	
		Age Groups in Years	غير مبين Not Stated	+65	64 - 60	59 - 55	54 - 50	49 - 45	44 - 40	39 - 35	34 - 30	29 - 25	24 - 20		19 - 15
Both Sexes															كلا الجنسين
Agriculture, Hunting and Forestry	287	-	11	5	11	9	12	15	29	39	33	53	51	19	الزراعة والصيد والحراجة
Fishing	-	-	-	-	-	-	-	-	-	-	-	-	-	-	صيد الاسماك
Mining and Quarrying	6	-	-	-	1	-	-	1	1	1	1	1	-	-	التعدين واستغلال المحاجر
Manufacturing	233	-	3	1	1	1	5	12	20	44	58	57	30	1	الصناعات التحويلية
Electricity, Gas and Water Supply	2	-	-	-	-	-	-	-	1	-	-	1	-	-	امدادات الكهرباء والغاز و امدادات المياه
Construction	281	-	-	2	1	4	9	14	24	50	65	67	44	1	الإتشاءات
Whole sale and Retail Trade	82	-	2	1	1	7	5	6	13	18	6	15	7	1	تجارة الجملة والتجزئه
Hotels and Restaurants	27	-	1	1	1	-	-	-	4	4	7	5	4	-	الفنادق والمطاعم
Transport, Storage and Communication	63	-	1	1	-	5	2	10	9	15	7	11	2	-	النقل والتخزين والاتصالات
Financial Intermediation	6	-	-	-	-	-	-	-	1	-	2	3	-	-	الوساطة المالية
Real-estate, Renting and Business Activities	10	-	-	-	1	-	3	-	-	3	2	1	-	-	الانشطة العقارية والإيجارية وأنشطة المشاريع التجارية
Public Administration and Defense	249	-	1	2	4	18	17	22	34	43	46	50	12	-	الإدارة العامة والدفاع والضمان الاجتماعي الاجباري
Education	51	-	-	-	-	2	4	8	15	8	9	5	-	-	التعليم
Health and Social Work	18	-	-	-	1	1	-	4	4	1	2	5	-	-	الصحة والعمل الاجتماعي
Other Community Social and Personal service Activities	27	-	-	-	1	2	3	3	3	4	8	2	1	-	أنشطة الخدمة المجتمعية والاجتماعية والشخصية الأخرى
Private Households with Employed Persons	2	-	-	-	1	-	-	-	-	-	1	-	-	-	الأسر الخاصة التي تعين أفراد لأداء الأعمال المنزلية
Extraterritorial Organizations and Bodies	23	-	1	-	1	2	6	4	1	4	3	1	-	-	المنظمات والهيئات غير الإقليمية
Not Stated	2	-	-	-	-	-	-	1	-	-	1	-	-	-	غير مبين
Total	1369	-	20	13	25	51	66	100	159	234	251	277	151	22	المجموع

جدول (52 تابع): السكان الفلسطينيين 10 سنوات فأكثر المشتغلون حسب النشاط الاقتصادي والجنس وفئات العمر بالسنوات ونوع التجمع

Table (52 Cont.): Employed Palestinian Population 10 Years and Over by Economic Activity, Sex, Age Groups in Years and Type of Locality
(المجموع، Total)

Economic Activity & Sex	المجموع Total	فئات العمر بالسنوات												النشاط الاقتصادي والجنس	
		Age Groups in Years	غير مبين Not Stated	+65	64 - 60	59 - 55	54 - 50	49 - 45	44 - 40	39 - 35	34 - 30	29 - 25	24 - 20		19 - 15
Male															ذكور
Agriculture, Hunting and Forestry	2751	4	83	82	96	97	91	179	252	324	393	533	462	155	الزراعة والصيد والحراجة
Fishing	-	-	-	-	-	-	-	-	-	-	-	-	-	-	صيد الاسماك
Mining and Quarrying	13	-	-	-	1	-	1	1	2	4	2	2	-	-	التعدين واستغلال المحاجر
Manufacturing	666	2	3	6	3	20	14	33	77	115	155	164	71	3	الصناعات التحويلية
Electricity, Gas and Water Supply	16	-	1	1	2	4	1	1	2	-	-	4	-	-	امدادات الكهرباء والغاز و امدادات المياه
Construction	801	1	2	3	5	21	30	44	85	125	204	176	103	2	الإنشآت
Whole sale and Retail Trade	631	-	19	17	20	46	52	48	69	95	102	93	67	3	تجارة الجملة والتجزئة
Hotels and Restaurants	123	-	4	4	1	6	7	5	14	19	27	23	12	1	الفنادق والمطاعم
Transport, Storage and Communication	321	-	3	5	10	12	23	54	53	67	47	37	9	1	النقل والتخزين والاتصالات
Financial Intermediation	59	-	1	-	1	-	4	7	16	8	15	7	-	-	الوساطة المالية
Real-estate, Renting and Business Activities	70	-	-	1	2	5	9	9	13	9	16	6	-	-	الانشطة العقارية والإيجارية وأنشطة المشاريع التجارية
Public Administration and Defense	1199	-	10	20	45	80	108	103	142	192	217	220	62	-	الإدارة العامة والدفاع والضمان الاجتماعي الاجباري
Education	144	-	1	2	7	14	22	17	20	29	23	9	-	-	التعليم
Health and Social Work	84	-	-	-	2	5	6	11	22	10	14	13	1	-	الصحة والعمل الاجتماعي
Other Community Social and Personal service Activities	169	-	7	1	4	8	9	8	18	24	40	37	12	1	أنشطة الخدمة المجتمعية والاجتماعية والشخصية الأخرى
Private Households with Employed Persons	1	-	-	-	-	-	-	-	-	1	-	-	-	-	الأسر الخاصة التي تعين أفراد لأداء الأعمال المنزلية
Extraterritorial Organizations and Bodies	33	-	1	-	1	3	8	8	1	5	5	-	1	-	المنظمات والهيئات غير الإقليمية
Not Stated	42	-	2	1	-	3	4	6	2	4	9	5	3	3	غير مبين
Total	7123	7	137	143	200	324	389	534	788	1031	1269	1329	803	169	المجموع

جدول (52 تابع): السكان الفلسطينيون 10 سنوات فأكثر المشتغلون حسب النشاط الاقتصادي والجنس وفئات العمر بالسنوات ونوع التجمع

Table (52 Cont.): Employed Palestinian Population 10 Years and Over by Economic Activity, Sex, Age Groups in Years and Type of Locality
(المجموع، Total)

Economic Activity & Sex	المجموع Total	فئات العمر بالسنوات												النشاط الاقتصادي والجنس	
		غير مبيّن Not Stated	+65	64 - 60	59 - 55	54 - 50	49 - 45	44 - 40	39 - 35	34 - 30	29 - 25	24 - 20	19 - 15		14 - 10
Female															إناث
Agriculture, Hunting and Forestry	992	1	20	34	40	42	49	72	88	128	129	160	145	84	الزراعة والصيد والحراجه
Fishing	-	-	-	-	-	-	-	-	-	-	-	-	-	-	صيد الاسماك
Mining and Quarrying	-	-	-	-	-	-	-	-	-	-	-	-	-	-	التعدين واستغلال المحاجر
Manufacturing	182	-	1	1	-	1	6	10	12	31	42	48	28	2	الصناعات التحويلية
Electricity, Gas and Water Supply	-	-	-	-	-	-	-	-	-	-	-	-	-	-	امدادات الكهرباء والغاز و امدادات المياه
Construction	2	-	-	-	-	-	-	-	-	-	2	-	-	-	الإتشاءات
Whole sale and Retail Trade	38	-	-	1	1	3	3	3	5	13	3	4	1	1	تجارة الجملة والتجزئه
Hotels and Restaurants	6	-	1	1	-	1	-	-	1	1	-	-	1	-	الفنادق والمطاعم
Transport, Storage and Communication	9	-	1	-	-	1	1	-	1	-	4	1	-	-	النقل والتخزين والاتصالات
Financial Intermediation	16	-	-	-	-	-	-	-	1	3	5	6	1	-	الوساطة المالية
Real-estate, Renting and Business Activities	23	-	-	-	-	-	4	1	3	3	3	9	-	-	الانشطة العقارية والإيجارية وأنشطة المشاريع التجارية
Public Administration and Defense	236	-	-	-	1	6	13	16	37	40	51	62	10	-	الإدارة العامة والدفاع والضمان الاجتماعي الاجباري
Education	189	-	2	1	3	12	17	10	30	38	43	33	-	-	التعليم
Health and Social Work	86	-	-	-	-	1	7	9	16	16	25	10	2	-	الصحة والعمل الاجتماعي
Other Community Social and Personal service Activities	50	-	-	1	-	-	-	-	4	4	7	11	17	6	أنشطة الخدمة المجتمعية والاجتماعية والشخصية الأخرى
Private Households with Employed Persons	15	-	-	-	3	3	3	1	2	1	1	1	-	-	الأسر الخاصة التي تعين أفراد لأداء الأعمال المنزلية
Extraterritorial Organizations and Bodies	19	-	-	-	-	2	2	2	5	4	2	2	-	-	المنظمات والهيئات غير الإقليمية
Not Stated	7	-	-	-	-	-	-	-	-	1	1	5	-	-	غير مبيّن
Total	1870	1	25	39	48	72	105	128	205	286	322	358	194	87	المجموع

جدول (52 تابع): السكان الفلسطينيين 10 سنوات فأكثر المشتغلون حسب النشاط الاقتصادي والجنس وفئات العمر بالسنوات ونوع التجمع

Table (52 Cont.): Employed Palestinian Population 10 Years and Over by Economic Activity, Sex, Age Groups in Years and Type of Locality
(المجموع، Total)

Economic Activity & Sex	المجموع Total	فئات العمر بالسنوات												النشاط الاقتصادي والجنس	
		Age Groups in Years	غير مبيّن Not Stated	+65	64 - 60	59 - 55	54 - 50	49 - 45	44 - 40	39 - 35	34 - 30	29 - 25	24 - 20		19 - 15
Both Sexes															كلا الجنسين
Agriculture, Hunting and Forestry	3743	5	103	116	136	139	140	251	340	452	522	693	607	239	الزراعة والصيد والحراجة
Fishing	-	-	-	-	-	-	-	-	-	-	-	-	-	-	صيد الاسماك
Mining and Quarrying	13	-	-	-	1	-	1	1	2	4	2	2	-	-	التعدين واستغلال المحاجر
Manufacturing	848	2	4	7	3	21	20	43	89	146	197	212	99	5	الصناعات التحويلية
Electricity, Gas and Water Supply	16	-	1	1	2	4	1	1	2	-	-	4	-	-	امدادات الكهرباء والغاز و امدادات المياه
Construction	803	1	2	3	5	21	30	44	85	125	206	176	103	2	الإتشاءات
Whole sale and Retail Trade	669	-	19	18	21	49	55	51	74	108	105	97	68	4	تجارة الجملة والتجزئه
Hotels and Restaurants	129	-	5	5	1	7	7	5	15	20	27	23	13	1	الفنادق والمطاعم
Transport, Storage and Communication	330	-	4	5	10	13	24	54	54	67	51	38	9	1	النقل والتخزين والاتصالات
Financial Intermediation	75	-	1	-	1	-	4	7	17	11	20	13	1	-	الوساطة المالية
Real-estate, Renting and Business Activities	93	-	-	1	2	5	13	10	16	12	19	15	-	-	الانشطة العقارية والإيجارية وأنشطة المشاريع التجارية
Public Administration and Defense	1435	-	10	20	46	86	121	119	179	232	268	282	72	-	الإدارة العامة والدفاع والضمان الاجتماعي الاجباري
Education	333	-	3	3	10	26	39	27	50	67	66	42	-	-	التعليم
Health and Social Work	170	-	-	-	2	6	13	20	38	26	39	23	3	-	الصحة والعمل الاجتماعي
Other Community Social and Personal service Activities	219	-	7	2	4	8	9	12	22	31	51	54	18	1	أنشطة الخدمة المجتمعية والاجتماعية والشخصية الأخرى
Private Households with Employed Persons	16	-	-	-	3	3	3	1	2	2	1	1	-	-	الأسر الخاصة التي تعين أفراد لأداء الأعمال المنزلية
Extraterritorial Organizations and Bodies	52	-	1	-	1	5	10	10	6	9	7	2	1	-	المنظمات والهيئات غير الإقليمية
Not Stated	49	-	2	1	-	3	4	6	2	5	10	10	3	3	غير مبيّن
Total	8993	8	162	182	248	396	494	662	993	1317	1591	1687	997	256	المجموع

جدول 53: السكان الفلسطينيون 10 سنوات فأكثر المشتغلون حسب فئات العمر بالسنوات والجنس والحالة العملية

Table 53: Employed Palestinian Population 10 Years and Over by Age Groups in Years, Sex and Employment Status

Age and Sex	المجموع Total	Employment Status					الحالة العملية		العمر والجنس
		غير مبيّن Not Stated	أخرى Others	يعمل لدى الأسرة دون أجر Unpaid Family Member	مستخدم بأجر Wage Employee	يعمل لحسابه Self Employed	صاحب عمل Employer		
Male									ذكور
10 - 14	169	1	1	143	22	2	-		14 - 10
15 - 19	803	4	-	274	492	30	3		19 - 15
20 - 24	1329	6	2	186	965	131	39		24 - 20
25 - 29	1269	3	1	85	925	198	57		29 - 25
30 - 34	1031	2	1	31	707	229	61		34 - 30
35 - 39	788	-	-	9	510	179	90		39 - 35
40 - 44	534	-	1	2	292	167	72		44 - 40
45 - 49	389	1	-	1	244	97	46		49 - 45
50 - 54	324	1	-	1	162	109	51		54 - 50
55 - 59	200	1	-	2	99	70	28		59 - 55
60 - 64	143	1	-	1	42	68	31		64 - 60
65+	137	1	-	-	44	60	32		+65
Not Stated	7	-	-	1	4	-	2		غير مبيّن
Total	7123	21	6	736	4508	1340	512		المجموع

جدول (53 تابع): السكان الفلسطينيون 10 سنوات فأكثر المشتغلون حسب فئات العمر بالسنوات والجنس والحالة العملية

Table (53 Cont.): Employed Palestinian Population 10 Years and Over by Age Groups in Years, Sex and Employment Status

Age and Sex	المجموع Total	Employment Status					الحالة العملية		العمر والجنس
		غير مبيّن Not Stated	أخرى Others	يعمل لدى الأسرة دون أجر Unpaid Family Member	مستخدم بأجر Wage Employee	يعمل لحسابه Self Employed	صاحب عمل Employer		
Female									إناث
10 - 14	87	-	-	82	4	1	-	-	14 - 10
15 - 19	194	1	-	124	60	9	-	-	19 - 15
20 - 24	358	1	1	140	207	7	2	-	24 - 20
25 - 29	322	2	-	104	205	11	-	-	29 - 25
30 - 34	286	-	-	94	161	30	1	-	34 - 30
35 - 39	205	1	1	66	116	18	3	-	39 - 35
40 - 44	128	2	2	48	59	16	1	-	44 - 40
45 - 49	105	-	1	34	52	16	2	-	49 - 45
50 - 54	72	1	-	22	33	15	1	-	54 - 50
55 - 59	48	1	1	22	9	15	-	-	59 - 55
60 - 64	39	-	1	24	2	12	-	-	64 - 60
65+	25	1	1	11	3	8	1	-	+65
Not Stated	1	-	-	-	1	-	-	-	غير مبيّن
Total	1870	10	8	771	912	158	11	-	المجموع

جدول (53 تابع): السكان الفلسطينيون 10 سنوات فأكثر المشتغلون حسب فئات العمر بالسنوات والجنس والحالة العملية

Table (53 Cont.): Employed Palestinian Population 10 Years and Over by Age Groups in Years, Sex and Employment Status

Age and Sex	المجموع Total	Employment Status					الحالة العملية		العمر والجنس
		غير مبيّن Not Stated	أخرى Others	يعمل لدى الأسرة دون أجر Unpaid Family Member	مستخدم بأجر Wage Employee	يعمل لحسابه Self Employed	صاحب عمل Employer		
Both Sexes									كلا الجنسين
10 - 14	256	1	1	225	26	3	-	-	14 - 10
15 - 19	997	5	-	398	552	39	3	3	19 - 15
20 - 24	1687	7	3	326	1172	138	41	41	24 - 20
25 - 29	1591	5	1	189	1130	209	57	57	29 - 25
30 - 34	1317	2	1	125	868	259	62	62	34 - 30
35 - 39	993	1	1	75	626	197	93	93	39 - 35
40 - 44	662	2	3	50	351	183	73	73	44 - 40
45 - 49	494	1	1	35	296	113	48	48	49 - 45
50 - 54	396	2	-	23	195	124	52	52	54 - 50
55 - 59	248	2	1	24	108	85	28	28	59 - 55
60 - 64	182	1	1	25	44	80	31	31	64 - 60
65+	162	2	1	11	47	68	33	33	+65
Not Stated	8	-	-	1	5	-	2	2	غير مبيّن
Total	8993	31	14	1507	5420	1498	523	523	المجموع

جدول 54: السكان الفلسطينيون 15 سنة فأكثر المشتغلون حسب النشاط الاقتصادي والجنس والقطاع

Table 54: Employed Palestinian Population 15 Years and Over by Economic Activity, Sex and Sector

Economic Activity & Sex	المجموع Total	القطاع									النشاط الاقتصادي والجنس
		Sector	غير مبيّن	خارج المنشآت	هيئة دولية	وكالة غوث	هيئة أو جمعية خيرية	حكومة أجنبية	حكومة وطنية	خاص أجنبي	
		Not Stated	Not in Establishment	International Organization	UNRWA	Non Profit Organization	Foreign Government	National Government	Private Foreign	Private National	
Male											ذكور
Agriculture, Hunting and Forestry	2596	5	1797	-	-	11	4	6	377	396	الزراعة والصيد والحراجه
Fishing	-	-	-	-	-	-	-	-	-	-	صيد الأسماك
Mining and Quarrying	13	-	-	-	-	-	-	-	3	10	التعدين واستغلال المحاجر
Manufacturing	663	2	13	-	-	8	16	4	391	229	الصناعات التحويلية
Electricity, Gas and Water Supply	16	-	-	-	-	-	-	-	2	14	امدادات الكهرباء والغاز و امدادات المياه
Construction	799	3	304	-	1	2	5	12	122	350	الإنشاءات
Whole sale and Retail Trade	628	-	57	-	-	2	3	4	61	501	تجارة الجملة والتجزئه
Hotels and Restaurants	122	-	2	-	-	-	1	4	31	84	الفنادق والمطاعم
Transport, Storage and Communication	320	1	133	-	1	-	4	25	15	141	النقل والتخزين والاتصالات
Financial Intermediation	59	1	-	-	-	-	3	-	18	37	الوساطة المالية
Real-estate, Renting and Business Activities	70	2	8	-	-	-	3	3	14	40	الانشطة العقارية والإيجارية وأنشطة المشاريع التجارية
Public Administration and Defense	1199	-	-	-	-	-	29	1170	-	-	الإدارة العامة والدفاع والضمان الاجتماعي الاجباري
Education	144	1	2	1	19	8	6	71	10	26	التعليم
Health and Social Work	84	1	1	-	3	17	3	38	6	15	الصحة والعمل الاجتماعي
Other Community Social and Personal service Activities	168	-	8	-	1	23	-	25	43	68	أنشطة الخدمة المجتمعية والاجتماعية والشخصية الأخرى
Private Households with Employed Persons	1	-	1	-	-	-	-	-	-	-	الأسر الخاصة التي تعين أفراد لأداء الأعمال المنزلية
Extraterritorial Organizations and Bodies	33	-	-	5	28	-	-	-	-	-	المنظمات والهيئات غير الإقليمية
Not Stated	39	2	2	-	-	-	3	4	15	13	غير مبيّن
Total	6954	18	2328	6	53	71	80	1366	1108	1924	المجموع

جدول (54 تابع): السكان الفلسطينيون 15 سنة فأكثر المشتغلون حسب النشاط الاقتصادي والجنس والقطاع

Table (54 Cont.): Employed Palestinian Population 15 Years and Over by Economic Activity, Sex and Sector

Economic Activity & Sex	المجموع Total	القطاع									النشاط الاقتصادي والجنس
		Sector	غير مبين	خارج المنشآت	هيئة دولية	وكالة غوث	هيئة أو جمعية خيرية	حكومة أجنبية	حكومة وطنية	خاص أجنبي	
		Not Stated	Not in Establishment	International Organization	UNRWA	Non Profit Organization	Foreign Government	National Government	Private Foreign	Private National	
Female											إناث
Agriculture, Hunting and Forestry	908	7	723	-	-	-	-	3	18	157	الزراعة والصيد والحراجه
Fishing	-	-	-	-	-	-	-	-	-	-	صيد الاسماك
Mining and Quarrying	-	-	-	-	-	-	-	-	-	-	التعدين واستغلال المحاجر
Manufacturing	180	-	2	-	4	-	5	2	37	130	الصناعات التحويلية
Electricity, Gas and Water Supply	-	-	-	-	-	-	-	-	-	-	امدادات الكهرباء والغاز و امدادات المياه
Construction	2	-	-	-	-	-	-	1	-	1	الإنشاءات
Whole sale and Retail Trade	37	-	-	-	-	-	-	-	4	33	تجارة الجملة والتجزئه
Hotels and Restaurants	6	-	-	-	-	-	-	-	1	5	الفنادق والمطاعم
Transport, Storage and Communication	9	-	1	-	-	1	-	1	-	6	النقل والتخزين والاتصالات
Financial Intermediation	16	-	-	-	-	-	-	3	7	6	الوساطة المالية
Real-estate, Renting and Business Activities	23	-	1	-	-	-	-	1	9	12	الانشطة العقارية والإيجارية وأنشطة المشاريع التجارية
Public Administration and Defense	236	-	-	-	-	-	3	233	-	-	الإدارة العامة والدفاع والضمان الاجتماعي الاجباري
Education	189	-	-	-	19	16	6	85	22	41	التعليم
Health and Social Work	86	-	-	2	6	16	5	27	5	25	الصحة والعمل الاجتماعي
Other Community Social and Personal service Activities	50	-	-	-	-	4	1	2	22	21	أنشطة الخدمة المجتمعية والاجتماعية والشخصية الأخرى
Private Households with Employed Persons	15	-	15	-	-	-	-	-	-	-	الأسر الخاصة التي تعين أفراد أداء الأعمال المنزلية
Extraterritorial Organizations and Bodies	19	-	-	3	16	-	-	-	-	-	المنظمات والهيئات غير الإقليمية
Not Stated	7	2	-	1	-	-	-	1	1	2	غير مبين
Total	1783	9	742	6	45	37	20	359	126	439	المجموع

جدول (54 تابع): السكان الفلسطينيون 15 سنة فأكثر المشتغلون حسب النشاط الاقتصادي والجنس والقطاع

Table (54 Cont.): Employed Palestinian Population 15 Years and Over by Economic Activity, Sex and Sector

Economic Activity & Sex	المجموع Total	القطاع									النشاط الاقتصادي والجنس
		Sector									
		غير مبين Not Stated	خارج المنشآت Not in Establishment	هيئة دولية International Organization	وكالة غوث UNRWA	هيئة أو جمعية خيرية Non Profit Organization	حكومة أجنبية Foreign Government	حكومة وطنية National Government	خاص أجنبي Private Foreign	خاص وطني Private National	
Both Sexes											كلا الجنسين
Agriculture, Hunting and Forestry	3504	12	2520	-	-	11	4	9	395	553	الزراعة والصيد والحراجه
Fishing	-	-	-	-	-	-	-	-	-	-	صيد الاسماك
Mining and Quarrying	13	-	-	-	-	-	-	-	3	10	التعدين واستغلال المحاجر
Manufacturing	843	2	15	-	4	8	21	6	428	359	الصناعات التحويلية
Electricity, Gas and Water Supply	16	-	-	-	-	-	-	-	2	14	امدادات الكهرباء والغاز و امدادات المياه
Construction	801	3	304	-	1	2	5	13	122	351	الإنشاءات
Whole sale and Retail Trade	665	-	57	-	-	2	3	4	65	534	تجارة الجملة والتجزئه
Hotels and Restaurants	128	-	2	-	-	-	1	4	32	89	الفنادق والمطاعم
Transport, Storage and Communication	329	1	134	-	1	1	4	26	15	147	النقل والتخزين والاتصالات
Financial Intermediation	75	1	-	-	-	-	3	3	25	43	الوساطة المالية
Real-estate, Renting and Business Activities	93	2	9	-	-	-	3	4	23	52	الانشطة العقارية والإيجارية وأنشطة المشاريع التجارية
Public Administration and Defense	1435	-	-	-	-	-	32	1403	-	-	الإدارة العامة والدفاع والضمان الاجتماعي الاجباري
Education	333	1	2	1	38	24	12	156	32	67	التعليم
Health and Social Work	170	1	1	2	9	33	8	65	11	40	الصحة والعمل الاجتماعي
Other Community Social and Personal service Activities	218	-	8	-	1	27	1	27	65	89	أنشطة الخدمة المجتمعية والاجتماعية والشخصية الأخرى
Private Households with Employed Persons	16	-	16	-	-	-	-	-	-	-	الأسر الخاصة التي تعين أفراد أداء الأعمال المنزلية
Extraterritorial Organizations and Bodies	52	-	-	8	44	-	-	-	-	-	المنظمات والهيئات غير الإقليمية
Not Stated	46	4	2	1	-	-	3	5	16	15	غير مبين
Total	8737	27	3070	12	98	108	100	1725	1234	2363	المجموع

جدول 55: السكان الفلسطينيون 10 سنوات فأكثر المتعطلون عن العمل حسب الجنس وفئات العمر بالسنوات وعدد سنوات الدراسة ونوع التجمع

Table 55: Unemployed Palestinian Population 10 Years and Over by Sex, Age Groups in Years, Years of Schooling and Type of Locality (حضر, Urban)

Age and Sex	المجموع Total	سنوات الدراسة Years of Schooling						العمر والجنس
		غير مبين Not Stated	+13	12 - 10	9 - 7	6 - 1	0	
Male								ذكور
10 - 14	4	-	-	-	2	2	-	14 - 10
15 - 19	78	-	-	32	26	18	2	19 - 15
20 - 24	71	1	12	26	20	12	-	24 - 20
25 - 44	87	-	23	23	21	19	1	44 - 25
45 - 64	81	-	14	8	13	35	11	64 - 45
65+	33	-	2	4	-	18	9	+65
Not Stated	-	-	-	-	-	-	-	غير مبين
Total	354	1	51	93	82	104	23	المجموع
Female								إناث
10 - 14	3	-	-	-	-	3	-	14 - 10
15 - 19	34	-	-	16	15	3	-	19 - 15
20 - 24	43	-	9	23	5	6	-	24 - 20
25 - 44	56	-	20	14	7	12	3	44 - 25
45 - 64	14	-	5	7	-	1	1	64 - 45
65+	2	-	-	-	-	1	1	+65
Not Stated	-	-	-	-	-	-	-	غير مبين
Total	152	-	34	60	27	26	5	المجموع
Both Sexes								كلا الجنسين
10 - 14	7	-	-	-	2	5	-	14 - 10
15 - 19	112	-	-	48	41	21	2	19 - 15
20 - 24	114	1	21	49	25	18	-	24 - 20
25 - 44	143	-	43	37	28	31	4	44 - 25
45 - 64	95	-	19	15	13	36	12	64 - 45
65+	35	-	2	4	-	19	10	+65
Not Stated	-	-	-	-	-	-	-	غير مبين
Total	506	1	85	153	109	130	28	المجموع

جدول (55 تابع): السكان الفلسطينيون 10 سنوات فأكثر المتعطلون عن العمل حسب الجنس وفئات العمر بالسنوات وعدد سنوات الدراسة ونوع التجمع

Table (55 Cont.): Unemployed Palestinian Population 10 Years and Over by Sex, Age Groups in Years, Years of Schooling and Type of Locality

(ريف, Rural)

Age and Sex	المجموع Total	Years of Schooling					سنوات الدراسة		العمر والجنس
		غير مبين Not Stated	+13	12 - 10	9 - 7	6 - 1	0		
Male									ذكور
10 - 14	10	-	-	-	-	8	2		14 - 10
15 - 19	29	-	-	1	15	13	-		19 - 15
20 - 24	15	-	1	6	3	5	-		24 - 20
25 - 44	34	-	3	3	14	13	1		44 - 25
45 - 64	23	-	2	4	2	6	9		64 - 45
65+	8	-	-	-	2	3	3		+65
Not Stated	-	-	-	-	-	-	-		غير مبين
Total	119	-	6	14	36	48	15		المجموع
Female									إناث
10 - 14	9	-	-	-	1	5	3		14 - 10
15 - 19	16	-	-	3	7	3	3		19 - 15
20 - 24	7	-	-	1	2	3	1		24 - 20
25 - 44	14	-	2	3	1	3	5		44 - 25
45 - 64	4	-	1	1	-	-	2		64 - 45
65+	-	-	-	-	-	-	-		+65
Not Stated	-	-	-	-	-	-	-		غير مبين
Total	50	-	3	8	11	14	14		المجموع
Both Sexes									كلا الجنسين
10 - 14	19	-	-	-	1	13	5		14 - 10
15 - 19	45	-	-	4	22	16	3		19 - 15
20 - 24	22	-	1	7	5	8	1		24 - 20
25 - 44	48	-	5	6	15	16	6		44 - 25
45 - 64	27	-	3	5	2	6	11		64 - 45
65+	8	-	-	-	2	3	3		+65
Not Stated	-	-	-	-	-	-	-		غير مبين
Total	169	-	9	22	47	62	29		المجموع

جدول (55 تابع): السكان الفلسطينيون 10 سنوات فأكثر المتعطلون عن العمل حسب الجنس وفئات العمر بالسنوات وعدد سنوات الدراسة ونوع التجمع

Table (55 Cont.): Unemployed Palestinian Population 10 Years and Over by Sex, Age Groups in Years, Years of Schooling and Type of Locality

(مخيمات, Camps)

Age and Sex	المجموع Total	Years of Schooling					سنوات الدراسة		العمر والجنس
		غير مبين Not Stated	+13	12 - 10	9 - 7	6 - 1	0		
Male									ذكور
10 - 14	11	-	-	-	4	7	-	-	14 - 10
15 - 19	32	1	-	4	12	15	-	-	19 - 15
20 - 24	19	-	2	4	7	6	-	-	24 - 20
25 - 44	29	-	5	5	10	8	1	-	44 - 25
45 - 64	11	-	1	1	1	4	4	-	64 - 45
65+	-	-	-	-	-	-	-	-	+65
Not Stated	1	1	-	-	-	-	-	-	غير مبين
Total	103	2	8	14	34	40	5	-	المجموع
Female									إناث
10 - 14	2	-	-	-	1	1	-	-	14 - 10
15 - 19	5	-	-	1	4	-	-	-	19 - 15
20 - 24	5	-	1	1	3	-	-	-	24 - 20
25 - 44	6	-	1	2	2	1	-	-	44 - 25
45 - 64	1	-	-	1	-	-	-	-	64 - 45
65+	-	-	-	-	-	-	-	-	+65
Not Stated	-	-	-	-	-	-	-	-	غير مبين
Total	19	-	2	5	10	2	-	-	المجموع
Both Sexes									كلا الجنسين
10 - 14	13	-	-	-	5	8	-	-	14 - 10
15 - 19	37	1	-	5	16	15	-	-	19 - 15
20 - 24	24	-	3	5	10	6	-	-	24 - 20
25 - 44	35	-	6	7	12	9	1	-	44 - 25
45 - 64	12	-	1	2	1	4	4	-	64 - 45
65+	-	-	-	-	-	-	-	-	+65
Not Stated	1	1	-	-	-	-	-	-	غير مبين
Total	122	2	10	19	44	42	5	-	المجموع

جدول (55 تابع): السكان الفلسطينيون 10 سنوات فأكثر المتعطلون عن العمل حسب الجنس وفئات العمر بالسنوات وعدد سنوات الدراسة ونوع التجمع

Table (55 Cont.): Unemployed Palestinian Population 10 Years and Over by Sex, Age Groups in Years, Years of Schooling and Type of Locality

(المجموع، Total)

Age and Sex	المجموع Total	Years of Schooling					سنوات الدراسة		العمر والجنس
		غير مبين Not Stated	+13	12 - 10	9 - 7	6 - 1	0		
Male									ذكور
10 - 14	25	-	-	-	6	17	2		14 - 10
15 - 19	139	1	-	37	53	46	2		19 - 15
20 - 24	105	1	15	36	30	23	-		24 - 20
25 - 44	150	-	31	31	45	40	3		44 - 25
45 - 64	115	-	17	13	16	45	24		64 - 45
65+	41	-	2	4	2	21	12		+65
Not Stated	1	1	-	-	-	-	-		غير مبين
Total	576	3	65	121	152	192	43		المجموع
Female									إناث
10 - 14	14	-	-	-	2	9	3		14 - 10
15 - 19	55	-	-	20	26	6	3		19 - 15
20 - 24	55	-	10	25	10	9	1		24 - 20
25 - 44	76	-	23	19	10	16	8		44 - 25
45 - 64	19	-	6	9	-	1	3		64 - 45
65+	2	-	-	-	-	1	1		+65
Not Stated	-	-	-	-	-	-	-		غير مبين
Total	221	-	39	73	48	42	19		المجموع
Both Sexes									كلا الجنسين
10 - 14	39	-	-	-	8	26	5		14 - 10
15 - 19	194	1	-	57	79	52	5		19 - 15
20 - 24	160	1	25	61	40	32	1		24 - 20
25 - 44	226	-	54	50	55	56	11		44 - 25
45 - 64	134	-	23	22	16	46	27		64 - 45
65+	43	-	2	4	2	22	13		+65
Not Stated	1	1	-	-	-	-	-		غير مبين
Total	797	3	104	194	200	234	62		المجموع

جدول 56: السكان الفلسطينيون 10 سنوات فأكثر المتعطلون عن العمل حسب الجنس وفئات العمر بالسنوات والحالة الزوجية ونوع التجمع

Table 56: Unemployed Palestinian Population 10 Years and Over by Sex, Age Groups in Years, Marital Status and Type of Locality (حضر, Urban)

Age and Sex	المجموع الكلي Grand Total	دون سن الزواج Less than Age of Marriage	المجموع Total	الحالة الزوجية						العمر والجنس
				Marital Status	غير مبین Not Stated	أرمل Widowed	مطلق Divorced	متزوج Married	عقد قران لأول مرة Legally Married	
Male										ذكور
10 - 11	-	-	-	-	-	-	-	-	-	11 - 10
12 - 14	4	-	4	-	-	-	-	-	4	14 - 12
15 - 19	78	-	78	2	-	-	-	1	75	19 - 15
20 - 24	71	-	71	3	-	-	2	4	62	24 - 20
25 - 44	87	-	87	1	-	3	50	2	31	44 - 25
45 - 64	81	-	81	-	1	-	79	-	1	64 - 45
65+	33	-	33	-	7	-	26	-	-	+65
Not Stated	-	-	-	-	-	-	-	-	-	غير مبین
Total	354	-	354	6	8	3	157	7	173	المجموع
Female										إناث
10 - 11	-	-	-	-	-	-	-	-	-	11 - 10
12 - 14	3	-	3	-	-	-	-	-	3	14 - 12
15 - 19	34	-	34	1	-	-	-	1	32	19 - 15
20 - 24	43	-	43	-	-	2	3	2	36	24 - 20
25 - 44	56	-	56	-	2	3	26	-	25	44 - 25
45 - 64	14	-	14	-	2	1	10	-	1	64 - 45
65+	2	-	2	-	2	-	-	-	-	+65
Not Stated	-	-	-	-	-	-	-	-	-	غير مبین
Total	152	-	152	1	6	6	39	3	97	المجموع
Both Sexes										كلا الجنسين
10 - 11	-	-	-	-	-	-	-	-	-	11 - 10
12 - 14	7	-	7	-	-	-	-	-	7	14 - 12
15 - 19	112	-	112	3	-	-	-	2	107	19 - 15
20 - 24	114	-	114	3	-	2	5	6	98	24 - 20
25 - 44	143	-	143	1	2	6	76	2	56	44 - 25
45 - 64	95	-	95	-	3	1	89	-	2	64 - 45
65+	35	-	35	-	9	-	26	-	-	+65
Not Stated	-	-	-	-	-	-	-	-	-	غير مبین
Total	506	-	506	7	14	9	196	10	270	المجموع

جدول (56 تابع): السكان الفلسطينيون 10 سنوات فأكثر المتعطلون عن العمل حسب الجنس وفئات العمر بالسنوات والحالة الزوجية ونوع التجمع

Table (56 Cont.): Unemployed Palestinian Population 10 Years and Over by Sex, Age Groups in Years, Marital Status and Type of Locality
(ريف, Rural)

العمر والجنس Age and Sex	المجموع الكلي Grand Total	دون سن الزواج Less than Age of Marriage	المجموع Total	الحالة الزوجية Marital Status				الحالة الزوجية الحالة الزوجية		العمر والجنس
				غير مبین Not Stated	أرمل Widowed	مطلق Divorced	متزوج Married	عقد قران لأول مرة Legally Married	لم يتزوج أبداً Never Married	
Male										ذكور
10 - 11	2	2	-	-	-	-	-	-	-	11 - 10
12 - 14	8	-	8	-	-	-	-	-	8	14 - 12
15 - 19	29	-	29	-	-	-	1	-	28	19 - 15
20 - 24	15	-	15	-	-	-	2	3	10	24 - 20
25 - 44	34	-	34	-	-	-	24	1	9	44 - 25
45 - 64	23	-	23	-	-	1	21	-	1	64 - 45
65+	8	-	8	-	3	-	5	-	-	+65
Not Stated	-	-	-	-	-	-	-	-	-	غير مبین
Total	119	2	117	-	3	1	53	4	56	المجموع
Female										إناث
10 - 11	3	3	-	-	-	-	-	-	-	11 - 10
12 - 14	6	-	6	-	-	-	-	-	6	14 - 12
15 - 19	16	-	16	-	-	-	-	-	16	19 - 15
20 - 24	7	-	7	-	-	-	-	-	7	24 - 20
25 - 44	14	-	14	-	-	1	-	1	12	44 - 25
45 - 64	4	-	4	-	1	-	1	-	2	64 - 45
65+	-	-	-	-	-	-	-	-	-	+65
Not Stated	-	-	-	-	-	-	-	-	-	غير مبین
Total	50	3	47	-	1	1	1	1	43	المجموع
Both Sexes										كلا الجنسين
10 - 11	5	5	-	-	-	-	-	-	-	11 - 10
12 - 14	14	-	14	-	-	-	-	-	14	14 - 12
15 - 19	45	-	45	-	-	-	1	-	44	19 - 15
20 - 24	22	-	22	-	-	-	2	3	17	24 - 20
25 - 44	48	-	48	-	-	1	24	2	21	44 - 25
45 - 64	27	-	27	-	1	1	22	-	3	64 - 45
65+	8	-	8	-	3	-	5	-	-	+65
Not Stated	-	-	-	-	-	-	-	-	-	غير مبین
Total	169	5	164	-	4	2	54	5	99	المجموع

جدول (56 تابع): السكان الفلسطينيين 10 سنوات فأكثر المتعطلون عن العمل حسب الجنس وفئات العمر بالسنوات والحالة الزوجية ونوع التجمع

**Table (56 Cont.): Unemployed Palestinian Population 10 Years and Over by Sex, Age Groups in Years, Marital Status and Type of Locality
(Camps, مخيمات)**

العمر والجنس Age and Sex	المجموع الكلي Grand Total	دون سن الزواج Less than Age of Marriage	المجموع Total	الحالة الزوجية Marital Status				الحالة الزوجية الحالة الزوجية		العمر والجنس
				غير مبين Not Stated	أرمل Widowed	مطلق Divorced	متزوج Married	عقد قران لأول مرة Legally Married	لم يتزوج أبداً Never Married	
Male										ذكور
10 - 11	-	-	-	-	-	-	-	-	-	11 - 10
12 - 14	11	-	11	-	-	-	-	-	11	14 - 12
15 - 19	32	-	32	-	-	-	-	-	32	19 - 15
20 - 24	19	-	19	-	-	-	5	-	14	24 - 20
25 - 44	29	-	29	-	-	-	21	-	8	44 - 25
45 - 64	11	-	11	-	-	1	10	-	-	64 - 45
65+	-	-	-	-	-	-	-	-	-	+65
Not Stated	1	-	1	-	-	-	1	-	-	غير مبين
Total	103	-	103	-	-	1	37	-	65	المجموع
Female										إناث
10 - 11	1	1	-	-	-	-	-	-	-	11 - 10
12 - 14	1	-	1	-	-	-	-	-	1	14 - 12
15 - 19	5	-	5	-	-	1	-	-	4	19 - 15
20 - 24	5	-	5	-	-	-	1	-	4	24 - 20
25 - 44	6	-	6	-	-	-	2	1	3	44 - 25
45 - 64	1	-	1	-	-	-	1	-	-	64 - 45
65+	-	-	-	-	-	-	-	-	-	+65
Not Stated	-	-	-	-	-	-	-	-	-	غير مبين
Total	19	1	18	-	-	1	4	1	12	المجموع
Both Sexes										كلا الجنسين
10 - 11	1	1	-	-	-	-	-	-	-	11 - 10
12 - 14	12	-	12	-	-	-	-	-	12	14 - 12
15 - 19	37	-	37	-	-	1	-	-	36	19 - 15
20 - 24	24	-	24	-	-	-	6	-	18	24 - 20
25 - 44	35	-	35	-	-	-	23	1	11	44 - 25
45 - 64	12	-	12	-	-	1	11	-	-	64 - 45
65+	-	-	-	-	-	-	-	-	-	+65
Not Stated	1	-	1	-	-	-	1	-	-	غير مبين
Total	122	1	121	-	-	2	41	1	77	المجموع

جدول (56 تابع): السكان الفلسطينيون 10 سنوات فأكثر المتعطلون عن العمل حسب الجنس وفئات العمر بالسنوات والحالة الزوجية ونوع التجمع

Table (56 Cont.): Unemployed Palestinian Population 10 Years and Over by Sex, Age Groups in Years, Marital Status and Type of Locality
(المجموع، Total)

Age and Sex	المجموع الكلي Grand Total	دون سن الزواج Less than Age of Marriage	المجموع Total	الحالة الزوجية						العمر والجنس
				غير مبين Not Stated	أرمل Widowed	مطلق Divorced	متزوج Married	عقد قران لأول مرة Legally Married	لم يتزوج أبداً Never Married	
Male										ذكور
10 - 11	2	2	-	-	-	-	-	-	-	11 - 10
12 - 14	23	-	23	-	-	-	-	-	23	14 - 12
15 - 19	139	-	139	2	-	-	1	1	135	19 - 15
20 - 24	105	-	105	3	-	-	9	7	86	24 - 20
25 - 44	150	-	150	1	-	3	95	3	48	44 - 25
45 - 64	115	-	115	-	1	2	110	-	2	64 - 45
65+	41	-	41	-	10	-	31	-	-	+65
Not Stated	1	-	1	-	-	-	1	-	-	غير مبين
Total	576	2	574	6	11	5	247	11	294	المجموع
Female										إناث
10 - 11	4	4	-	-	-	-	-	-	-	11 - 10
12 - 14	10	-	10	-	-	-	-	-	10	14 - 12
15 - 19	55	-	55	1	-	1	-	1	52	19 - 15
20 - 24	55	-	55	-	-	2	4	2	47	24 - 20
25 - 44	76	-	76	-	2	4	28	2	40	44 - 25
45 - 64	19	-	19	-	3	1	12	-	3	64 - 45
65+	2	-	2	-	2	-	-	-	-	+65
Not Stated	-	-	-	-	-	-	-	-	-	غير مبين
Total	221	4	217	1	7	8	44	5	152	المجموع
Both Sexes										كلا الجنسين
10 - 11	6	6	-	-	-	-	-	-	-	11 - 10
12 - 14	33	-	33	-	-	-	-	-	33	14 - 12
15 - 19	194	-	194	3	-	1	1	2	187	19 - 15
20 - 24	160	-	160	3	-	2	13	9	133	24 - 20
25 - 44	226	-	226	1	2	7	123	5	88	44 - 25
45 - 64	134	-	134	-	4	3	122	-	5	64 - 45
65+	43	-	43	-	12	-	31	-	-	+65
Not Stated	1	-	1	-	-	-	1	-	-	غير مبين
Total	797	6	791	7	18	13	291	16	446	المجموع

جدول 57: السكان الفلسطينيون 10 سنوات فأكثر المتعطلون الذين سبق لهم العمل حسب الجنس وفئات العمر بالسنوات والمهنة الرئيسية

Table 57: Unemployed Ever Worked Palestinian Population 10 Years and Over by Sex, Age Groups in Years and Main Occupation

العمر والجنس	المجموع Total	المهنة الرئيسية									العمر والجنس	
		غير مبين	المهن الأولية	مشغلو الآلات ومجموعها	العاملون في الحرف وما اليها من المهن	العمال المهرة في الزراعة وصيد الأسماك	العاملون في الخدمات والباة في المحلات التجارية والاسواق	الكتابة	القنيون والمتخصصون المساعدون	المتخصصون		المشروعون وموظفو الإدارة العليا
Age and Sex	Total	Not Stated	Elementary Occupations	Plant, Machine Operators and Assemblers	Crafts and Related Workers	Skilled Agricultural and Fishery Workers	Services and Sales Workers	Clerks	Technicians and Associate Professionals	Professionals	Legislators and Managers	العمر والجنس
Male												ذكور
10 - 14	2	-	1	-	1	-	-	-	-	-	-	14 - 10
15 - 19	35	5	16	1	6	5	2	-	-	-	-	19 - 15
20 - 24	63	6	19	3	24	4	7	-	-	-	-	24 - 20
25 - 44	117	8	36	12	21	13	15	1	2	6	3	44 - 25
45 - 64	111	10	24	14	14	15	15	2	11	5	1	64 - 45
65+	41	5	6	1	6	9	6	3	3	1	1	+65
Not Stated	1	1	-	-	-	-	-	-	-	-	-	غير مبين
Total	370	35	102	31	72	46	45	6	16	12	5	المجموع
Female												إناث
10 - 14	-	-	-	-	-	-	-	-	-	-	-	14 - 10
15 - 19	5	1	1	-	2	-	1	-	-	-	-	19 - 15
20 - 24	16	1	2	-	3	2	2	2	3	1	-	24 - 20
25 - 44	36	5	6	-	9	2	-	2	8	3	1	44 - 25
45 - 64	17	-	3	-	-	-	1	1	9	3	-	64 - 45
65+	2	-	-	-	-	1	-	-	1	-	-	+65
Not Stated	-	-	-	-	-	-	-	-	-	-	-	غير مبين
Total	76	7	12	-	14	5	4	5	21	7	1	المجموع
Both Sexes												كلا الجنسين
10 - 14	2	-	1	-	1	-	-	-	-	-	-	14 - 10
15 - 19	40	6	17	1	8	5	3	-	-	-	-	19 - 15
20 - 24	79	7	21	3	27	6	9	2	3	1	-	24 - 20
25 - 44	153	13	42	12	30	15	15	3	10	9	4	44 - 25
45 - 64	128	10	27	14	14	15	16	3	20	8	1	64 - 45
65+	43	5	6	1	6	10	6	3	4	1	1	+65
Not Stated	1	1	-	-	-	-	-	-	-	-	-	غير مبين
Total	446	42	114	31	86	51	49	11	37	19	6	المجموع

جدول 58: السكان الفلسطينيين 15 سنة فأكثر المتعطلون الذين سبق لهم العمل حسب النشاط الاقتصادي والجنس والقطاع

Table 58: Unemployed Ever Worked Palestinian Population 15 Years and Over by Economic Activity, Sex and Sector

Economic Activity & Sex	المجموع Total	القطاع									النشاط الاقتصادي والجنس
		Sector	غير مبين Not Stated	خارج المنشآت Not in Establishment	هيئة دولية International Organization	وكالة غوث UNRWA	هيئة أو جمعية خيرية Non Profit Organization	حكومة أجنبية Foreign Government	حكومة وطنية National Government	خاص أجنبي Private Foreign	
Male											ذُكور
Agriculture, Hunting and Forestry	85	2	57	-	-	1	-	-	13	12	الزراعة والصيد والحراجة
Fishing	-	-	-	-	-	-	-	-	-	-	صيد الاسماك
Mining and Quarrying	2	-	-	-	-	-	-	-	2	-	التعدين واستغلال المحاجر
Manufacturing	34	1	-	-	-	-	-	-	18	15	الصناعات التحويلية
Electricity, Gas and Water Supply	-	-	-	-	-	-	-	-	-	-	امدادات الكهرباء والغاز و إمدادات المياه
Construction	66	4	24	-	-	-	-	1	10	27	الإقشاءات
Whole sale and Retail Trade	43	1	13	-	-	-	1	-	3	25	تجارة الجملة والتجزئه
Hotels and Restaurants	9	-	-	-	-	-	1	-	6	2	الفنادق والمطاعم
Transport, Storage and Communication	32	-	12	-	-	-	1	1	3	15	النقل والتخزين والاتصالات
Financial Intermediation	-	-	-	-	-	-	-	-	-	-	الوساطة المالية
Real-estate, Renting and Business Activities	3	-	-	-	-	-	-	-	1	2	الانشطة العقارية والإيجارية وأنشطة المشاريع التجارية
Public Administration and Defense	34	-	-	-	-	-	5	29	-	-	الإدارة العامة والدفاع والضمان الاجتماعي الاجباري
Education	15	1	-	-	2	2	5	5	-	-	التعليم
Health and Social Work	1	-	-	-	-	-	-	-	-	1	الصحة والعمل الاجتماعي
Other Community Social and Personal service Activities	4	-	-	-	-	-	-	1	1	2	أنشطة الخدمة المجتمعية والاجتماعية والشخصية الأخرى
Private Households with Employed Persons	-	-	-	-	-	-	-	-	-	-	الأسر الخاصة التي تعين أفراد لأداء الأعمال المنزلية
Extraterritorial Organizations and Bodies	3	-	-	-	3	-	-	-	-	-	المنظمات والهيئات غير الإقليمية
Not Stated	37	33	1	-	-	1	1	-	-	1	غير مبين
Total	368	42	107	-	5	4	14	37	57	102	المجموع

جدول (58 تابع): السكان الفلسطينيون 15 سنة فأكثر المتعطلون الذين سبق لهم العمل حسب النشاط الاقتصادي والجنس والقطاع

Table (58 Cont.): Unemployed Ever Worked Palestinian Population 15 Years and Over by Economic Activity, Sex and Sector

Economic Activity & Sex	لمجموع Total	القطاع									النشاط الاقتصادي والجنس	
		Sector	غير مبين Not Stated	خارج المنشآت Not in Establishment	هيئة دولية International Organization	وكالة غوث UNRWA	هيئة أو جمعية خيرية Non Profit Organization	حكومة أجنبية Foreign Government	حكومة وطنية National Government	خاص أجنبي Private Foreign		خاص وطني Private National
Female												إناث
Agriculture, Hunting and Forestry	15	-	13	-	-	-	-	-	-	2	-	لإزراعة والصيد والحراثة
Fishing	-	-	-	-	-	-	-	-	-	-	-	صيد الأسماك
Mining and Quarrying	-	-	-	-	-	-	-	-	-	-	-	التعدين واستغلال المحاجر
Manufacturing	16	1	-	-	-	-	-	-	-	4	11	الصناعات التحويلية
Electricity, Gas and Water Supply	-	-	-	-	-	-	-	-	-	-	-	إمدادات الكهرباء والغاز وإمدادات المياه
Construction	-	-	-	-	-	-	-	-	-	-	-	الإشاعات
Whole sale and Retail Trade	2	-	-	-	-	-	-	-	-	-	2	تجارة الجملة والتجزئة
Hotels and Restaurants	-	-	-	-	-	-	-	-	-	-	-	التغذية والطعام
Transport, Storage and Communication	-	-	-	-	-	-	-	-	-	-	-	النقل والتخزين والاتصالات
Financial Intermediation	-	-	-	-	-	-	-	-	-	-	-	الوساطة المالية
Real-estate, Renting and Business Activities	3	-	-	-	-	-	-	-	-	1	2	النشطة العقارية والإيجارية وأنشطة المشاريع التجارية
Public Administration and Defense	6	-	-	-	-	-	-	-	6	-	-	الإدارة العامة والدفاع والضمان الاجتماعي الإجباري
Education	18	-	-	-	2	2	3	7	3	3	1	التعليم
Health and Social Work	6	-	-	-	-	-	-	4	1	1	1	الصحة والعمل الاجتماعي
Other Community Social and Personal service Activities	1	-	-	-	-	-	-	-	-	-	1	أنشطة الخدمة المجتمعية والاجتماعية والشخصية الأخرى
Private Households with Employed Persons	1	-	1	-	-	-	-	-	-	-	-	الأسر الخاصة التي تعين أفراد لأداء الأعمال المنزلية
Extraterritorial Organizations and Bodies	1	-	-	-	1	-	-	-	-	-	-	المنظمات والهيئات غير الإقليمية
Not Stated	7	7	-	-	-	-	-	-	-	-	-	غير مبين
Total	76	8	14	-	3	2	3	17	11	18		المجموع

جدول (58 تابع): السكان الفلسطينيون 15 سنة فأكثر المتعطلون الذين سبق لهم العمل حسب النشاط الاقتصادي والجنس والقطاع

Table (58 Cont.): Unemployed Ever Worked Palestinian Population 15 Years and Over by Economic Activity, Sex and Sector

Economic Activity & Sex	المجموع Total	القطاع									النشاط الاقتصادي والجنس	
		Sector	غير مبين Not Stated	خارج المنشآت Not in Establishment	هيئة دولية International Organization	وكالة غوث UNRWA	هيئة أو جمعية خيرية Non Profit Organization	حكومة أجنبية Foreign Government	حكومة وطنية National Government	خاص أجنبي Private Foreign		خاص وطني Private National
Both Sexes												كلا الجنسين
Agriculture, Hunting and Forestry	100	2	70	-	-	1	-	-	15	12		الزراعة والصيد والحراجة
Fishing	-	-	-	-	-	-	-	-	-	-		صيد الاسماك
Mining and Quarrying	2	-	-	-	-	-	-	-	2	-		التعدين واستغلال المحاجر
Manufacturing	50	2	-	-	-	-	-	-	22	26		الصناعات التحويلية
Electricity, Gas and Water Supply	-	-	-	-	-	-	-	-	-	-		امدادات الكهرباء والغاز و امدادات المياه
Construction	66	4	24	-	-	-	-	1	10	27		الإقشاءات
Whole sale and Retail Trade	45	1	13	-	-	-	1	-	3	27		تجارة الجملة والتجزئة
Hotels and Restaurants	9	-	-	-	-	-	1	-	6	2		الفنادق والمطاعم
Transport, Storage and Communication	32	-	12	-	-	-	1	1	3	15		النقل والتخزين والاتصالات
Financial Intermediation	-	-	-	-	-	-	-	-	-	-		الوساطة المالية
Real-estate, Renting and Business Activities	6	-	-	-	-	-	-	-	2	4		الانشطة العقارية والإيجارية وأنشطة المشاريع التجارية
Public Administration and Defense	40	-	-	-	-	-	5	35	-	-		الإدارة العامة والدفاع والضمان الاجتماعي الاجباري
Education	33	1	-	-	4	4	8	12	3	1		التعليم
Health and Social Work	7	-	-	-	-	-	-	4	1	2		الصحة والعمل الاجتماعي
Other Community Social and Personal service Activities	5	-	-	-	-	-	-	1	1	3		أنشطة الخدمة المجتمعية والاجتماعية والشخصية الأخرى
Private Households with Employed Persons	1	-	1	-	-	-	-	-	-	-		الأسر الخاصة التي تعين أفراد لأداء الأعمال المنزلية
Extraterritorial Organizations and Bodies	4	-	-	-	4	-	-	-	-	-		المنظمات والهيئات غير الإقليمية
Not Stated	44	40	1	-	-	1	1	-	-	1		غير مبين
Total	444	50	121	-	8	6	17	54	68	120		المجموع

جدول 59: السكان الفلسطينيون 10 سنوات فأكثر المتعطلون الذين سبق لهم العمل حسب الجنس وفئات العمر بالسنوات والحالة العملية

Table 59: Unemployed Ever Worked Palestinian Population 10 Years and Over by Sex, Age Groups in Years and Employment Status

Age and Sex	المجموع Total	Employment Status					الحالة العملية		العمر والجنس
		غير مبيّن Not Stated	أخرى Others	يعمل لدى الأسرة دون أجر Unpaid Family Member	مستخدم بأجر Wage Employee	يعمل لحسابه Self Employed	صاحب عمل Employer		
Male									ذكور
10 - 14	2	-	1	-	1	-	-	-	14 - 10
15 - 19	35	5	1	3	26	-	-	-	19 - 15
20 - 24	63	7	-	4	40	9	3	3	24 - 20
25 - 44	117	8	1	2	82	18	6	6	44 - 25
45 - 64	111	12	-	-	60	26	13	13	64 - 45
65+	41	5	1	-	22	11	2	2	+65
Not Stated	1	1	-	-	-	-	-	-	غير مبيّن
Total	370	38	4	9	231	64	24	24	المجموع
Female									إناث
10 - 14	-	-	-	-	-	-	-	-	14 - 10
15 - 19	5	1	-	-	4	-	-	-	19 - 15
20 - 24	16	1	-	1	14	-	-	-	24 - 20
25 - 44	36	6	-	3	25	2	-	-	44 - 25
45 - 64	17	-	-	1	16	-	-	-	64 - 45
65+	2	-	-	-	1	-	1	1	+65
Not Stated	-	-	-	-	-	-	-	-	غير مبيّن
Total	76	8	-	5	60	2	1	1	المجموع
Both Sexes									كلا الجنسين
10 - 14	2	-	1	-	1	-	-	-	14 - 10
15 - 19	40	6	1	3	30	-	-	-	19 - 15
20 - 24	79	8	-	5	54	9	3	3	24 - 20
25 - 44	153	14	1	5	107	20	6	6	44 - 25
45 - 64	128	12	-	1	76	26	13	13	64 - 45
65+	43	5	1	-	23	11	3	3	+65
Not Stated	1	1	-	-	-	-	-	-	غير مبيّن
Total	446	46	4	14	291	66	25	25	المجموع

جدول 60: السكان الفلسطينيين 10 سنوات فأكثر غير النشيطين اقتصادياً حسب فئات العمر بالسنوات والجنس والسبب لعدم نشاطهم

Table 60: Palestinian Population 10 Years and Over Not Economically Active by Age Groups in Years, Sex and Reason for Not Active

Age and Sex	المجموع Total	Not Economically Active				غير النشيطين اقتصادياً		العمر والجنس
		أخرى Others	لا يعمل ولا يبحث عن عمل Not Working & Not Look for work	عاجز عن العمل Unable to Work	متفرغة لأعمال المنزل Housewife	طالب متفرغ للدراسة Students		
Male								ذكور
10 - 14	1581	15	10	9	-	1547		14 - 10
15 - 19	807	125	20	17	-	645		19 - 15
20 - 24	140	20	10	14	-	96		24 - 20
25 - 29	44	11	3	12	-	18		29 - 25
30 - 34	19	6	5	4	-	4		34 - 30
35 - 39	19	2	2	14	-	1		39 - 35
40 - 44	19	-	6	13	-	-		44 - 40
45 - 49	24	1	5	18	-	-		49 - 45
50 - 54	36	1	20	15	-	-		54 - 50
55 - 59	39	-	11	28	-	-		59 - 55
60 - 64	71	1	35	35	-	-		64 - 60
65+	254	5	60	189	-	-		+65
Not Stated	2	2	-	-	-	-		غير مبين
Total	3055	189	187	368	-	2311		المجموع
Female								إناث
10 - 14	1587	10	17	4	76	1480		14 - 10
15 - 19	1338	48	45	13	576	656		19 - 15
20 - 24	1149	43	35	11	983	77		24 - 20
25 - 29	931	17	19	1	883	11		29 - 25
30 - 34	768	17	24	5	718	4		34 - 30
35 - 39	574	3	10	5	554	2		39 - 35
40 - 44	414	8	4	8	394	-		44 - 40

جدول (60 تابع): السكان الفلسطينيون 10 سنوات فأكثر غير النشيطين اقتصادياً حسب فئات العمر بالسنوات والجنس والسبب لعدم نشاطهم

Table (60 Cont.): Palestinian Population 10 Years and Over Not Economically Active by Age Groups in Years, Sex and Reason for Not Active

Age and Sex	المجموع Total	Not Economically Active				غير النشيطين اقتصادياً		العمر والجنس
		أخرى Others	لا يعمل ولا يبحث عن عمل Not Working & Not Look for work	عاجز عن العمل Unable to Work	متفرغة لأعمال المنزل Housewife	طالب متفرغ للدراسة Students		
45 - 49	335	3	8	2	322	-	49 - 45	
50 - 54	318	9	9	12	288	-	54 - 50	
55 - 59	243	6	8	16	213	-	59 - 55	
60 - 64	243	2	14	50	177	-	64 - 60	
65+	511	16	54	196	245	-	+65	
Not Stated	4	1	-	-	3	-	غير مبين	
Total	8415	183	247	323	5432	2230	المجموع	
Both Sexes							كلا الجنسين	
10 - 14	3168	25	27	13	76	3027	14 - 10	
15 - 19	2145	173	65	30	576	1301	19 - 15	
20 - 24	1289	63	45	25	983	173	24 - 20	
25 - 29	975	28	22	13	883	29	29 - 25	
30 - 34	787	23	29	9	718	8	34 - 30	
35 - 39	593	5	12	19	554	3	39 - 35	
40 - 44	433	8	10	21	394	-	44 - 40	
45 - 49	359	4	13	20	322	-	49 - 45	
50 - 54	354	10	29	27	288	-	54 - 50	
55 - 59	282	6	19	44	213	-	59 - 55	
60 - 64	314	3	49	85	177	-	64 - 60	
65+	765	21	114	385	245	-	+65	
Not Stated	6	3	-	-	3	-	غير مبين	
Total	11470	372	434	691	5432	4541	المجموع	

جدول 61: السكان الفلسطينيين 10 سنوات فأكثر غير النشيطين اقتصادياً حسب الجنس وفئات العمر بالسنوات وعدد سنوات الدراسة ونوع التجمع
Table 61: Palestinian Population 10 Years and Over Not Economically Active by Sex, Age Groups in Years, Years of Schooling and Type of Locality
 (حضر، Urban)

Age and Sex	المجموع Total	Years of Schooling					عدد سنوات الدراسة		العمر والجنس
		غير مبين Not Stated	+ 13	12 - 10	9 - 7	6 - 1	0		
Male									ذكور
10 - 14	707	-	-	-	223	478	6		14 - 10
15 - 19	427	-	16	226	164	14	7		19 - 15
20 - 24	85	-	44	23	5	7	6		24 - 20
25 - 44	59	1	20	9	11	11	7		44 - 25
45 - 64	95	-	6	10	16	42	21		64 - 45
65+	126	-	1	8	11	48	58		+65
Not Stated	1	-	-	1	-	-	-		غير مبين
Total	1500	1	87	277	430	600	105		المجموع
Female									إناث
10 - 14	712	-	-	-	256	454	2		14 - 10
15 - 19	665	-	16	329	253	57	10		19 - 15
20 - 24	526	-	80	201	157	77	11		24 - 20
25 - 44	1323	3	127	404	361	349	79		44 - 25
45 - 64	652	1	22	72	82	201	274		64 - 45
65+	281	-	6	17	19	52	187		+65
Not Stated	1	-	-	-	-	1	-		غير مبين
Total	4160	4	251	1023	1128	1191	563		المجموع
Both Sexes									كلا الجنسين
10 - 14	1419	-	-	-	479	932	8		14 - 10
15 - 19	1092	-	32	555	417	71	17		19 - 15
20 - 24	611	-	124	224	162	84	17		24 - 20
25 - 44	1382	4	147	413	372	360	86		44 - 25
45 - 64	747	1	28	82	98	243	295		64 - 45
65+	407	-	7	25	30	100	245		+65
Not Stated	2	-	-	1	-	1	-		غير مبين
Total	5660	5	338	1300	1558	1791	668		المجموع

جدول (61 تابع): السكان الفلسطينيون 10 سنوات فأكثر غير النشيطين اقتصادياً حسب الجنس وفئات العمر بالسنوات وعدد سنوات الدراسة ونوع التجمع
Table (61 Cont.): Palestinian Population 10 Years and Over Not Economically Active by Sex, Age Groups in Years, Years of Schooling and Type of Locality
(ريف, Rural)

Age and Sex	المجموع Total	Years of Schooling					عدد سنوات الدراسة		العمر والجنس
		غير مبين Not Stated	+ 13	12 - 10	9 - 7	6 - 1	0		
Male									ذكور
10 - 14	522	-	-	-	136	385	1	14 - 10	
15 - 19	163	-	3	77	71	11	1	19 - 15	
20 - 24	33	-	15	10	4	-	4	24 - 20	
25 - 44	19	-	5	3	4	6	1	44 - 25	
45 - 64	39	1	1	3	2	8	24	64 - 45	
65+	64	1	1	-	-	13	49	+65	
Not Stated	-	-	-	-	-	-	-	غير مبين	
Total	840	2	25	93	217	423	80	المجموع	
Female								إناث	
10 - 14	536	1	-	-	152	379	4	14 - 10	
15 - 19	379	-	6	126	145	77	25	19 - 15	
20 - 24	386	-	14	93	117	123	39	24 - 20	
25 - 44	778	4	13	105	160	290	206	44 - 25	
45 - 64	273	-	1	4	7	41	220	64 - 45	
65+	127	-	2	1	2	-	122	+65	
Not Stated	2	1	-	1	-	-	-	غير مبين	
Total	2481	6	36	330	583	910	616	المجموع	
Both Sexes								كلا الجنسين	
10 - 14	1058	1	-	-	288	764	5	14 - 10	
15 - 19	542	-	9	203	216	88	26	19 - 15	
20 - 24	419	-	29	103	121	123	43	24 - 20	
25 - 44	797	4	18	108	164	296	207	44 - 25	
45 - 64	312	1	2	7	9	49	244	64 - 45	
65+	191	1	3	1	2	13	171	+65	
Not Stated	2	1	-	1	-	-	-	غير مبين	
Total	3321	8	61	423	800	1333	696	المجموع	

جدول (61 تابع): السكان الفلسطينيون 10 سنوات فأكثر غير النشيطين اقتصادياً حسب الجنس وفئات العمر بالسنوات وعدد سنوات الدراسة ونوع التجمع
Table (61 Cont.): Palestinian Population 10 Years and Over Not Economically Active by Sex, Age Groups in Years, Years of Schooling and Type of Locality
(مخيمات، Camps)

Age and Sex	المجموع Total	Years of Schooling					عدد سنوات الدراسة		العمر والجنس
		غير مبين Not Stated	+ 13	12 - 10	9 - 7	6 - 1	0		
Male									ذكور
10 - 14	352	-	-	-	95	254	3		14 - 10
15 - 19	217	-	2	97	105	12	1		19 - 15
20 - 24	22	-	9	7	2	4	-		24 - 20
25 - 44	23	-	7	2	1	12	1		44 - 25
45 - 64	36	-	-	2	4	18	12		64 - 45
65+	64	-	-	-	1	18	45		+65
Not Stated	1	-	-	-	-	-	1		غير مبين
Total	715	-	18	108	208	318	63		المجموع
Female									إناث
10 - 14	339	-	-	-	97	239	3		14 - 10
15 - 19	294	-	6	97	139	41	11		19 - 15
20 - 24	237	-	10	67	91	53	16		24 - 20
25 - 44	586	-	30	119	162	173	102		44 - 25
45 - 64	214	1	3	7	10	46	147		64 - 45
65+	103	-	-	-	-	5	98		+65
Not Stated	1	-	-	-	-	-	1		غير مبين
Total	1774	1	49	290	499	557	378		المجموع
Both Sexes									كلا الجنسين
10 - 14	691	-	-	-	192	493	6		14 - 10
15 - 19	511	-	8	194	244	53	12		19 - 15
20 - 24	259	-	19	74	93	57	16		24 - 20
25 - 44	609	-	37	121	163	185	103		44 - 25
45 - 64	250	1	3	9	14	64	159		64 - 45
65+	167	-	-	-	1	23	143		+65
Not Stated	2	-	-	-	-	-	2		غير مبين
Total	2489	1	67	398	707	875	441		المجموع

جدول (61 تابع): السكان الفلسطينيون 10 سنوات فأكثر غير النشيطين اقتصادياً حسب الجنس وفئات العمر بالسنوات وعدد سنوات الدراسة ونوع التجمع
 Table (61 Cont.): Palestinian Population 10 Years and Over Not Economically Active by Sex, Age Groups in Years, Years of Schooling and Type of Locality
 (المجموع، Total)

Age and Sex	المجموع Total	Years of Schooling					عدد سنوات الدراسة		العمر والجنس
		غير مبين Not Stated	+ 13	12 - 10	9 - 7	6 - 1	0		
Male									ذكور
10 - 14	1581	-	-	-	454	1117	10		14 - 10
15 - 19	807	-	21	400	340	37	9		19 - 15
20 - 24	140	-	68	40	11	11	10		24 - 20
25 - 44	101	1	32	14	16	29	9		44 - 25
45 - 64	170	1	7	15	22	68	57		64 - 45
65+	254	1	2	8	12	79	152		+65
Not Stated	2	-	-	1	-	-	1		غير مبين
Total	3055	3	130	478	855	1341	248		المجموع
Female									إناث
10 - 14	1587	1	-	-	505	1072	9		14 - 10
15 - 19	1338	-	28	552	537	175	46		19 - 15
20 - 24	1149	-	104	361	365	253	66		24 - 20
25 - 44	2687	7	170	628	683	812	387		44 - 25
45 - 64	1139	2	26	83	99	288	641		64 - 45
65+	511	-	8	18	21	57	407		+65
Not Stated	4	1	-	1	-	1	1		غير مبين
Total	8415	11	336	1643	2210	2658	1557		المجموع
Both Sexes									كلا الجنسين
10 - 14	3168	1	-	-	959	2189	19		14 - 10
15 - 19	2145	-	49	952	877	212	55		19 - 15
20 - 24	1289	-	172	401	376	264	76		24 - 20
25 - 44	2788	8	202	642	699	841	396		44 - 25
45 - 64	1309	3	33	98	121	356	698		64 - 45
65+	765	1	10	26	33	136	559		+65
Not Stated	6	1	-	2	-	1	2		غير مبين
Total	11470	14	466	2121	3065	3999	1805		المجموع

جدول 62: الأسر الفلسطينية والأفراد فيها حسب حجم الأسرة وعدد الأفراد النشيطين اقتصادياً فيها

Table 62: Palestinian Households and Population in Households by Size of Household and Number of Economically Active Members

Household Size	المجموع Total		الأسر والأفراد حسب عدد الأفراد النشيطين اقتصادياً														حجم الأسرة	
			Households and Population Indicated Number of Economically Active Members															
	سكان Population	أسر Households	غير مبين	+ 5		4		3		2		1		0				
		سكان Population	أسر Households	سكان Population	أسر Households	سكان Population	أسر Households	سكان Population	أسر Households	سكان Population	أسر Households	سكان Population	أسر Households	سكان Population	أسر Households	سكان Population	أسر Households	
1	228	228	2	2	-	-	-	-	-	-	-	-	-	109	109	117	117	1
2	1014	507	2	1	-	-	-	-	-	-	-	164	82	654	327	194	97	2
3	1536	512	-	-	-	-	-	-	-	72	24	348	116	987	329	129	43	3
4	2356	589	-	-	-	-	48	12	196	49	576	144	1452	363	84	21	4	4
5	3195	639	-	-	55	11	135	27	310	62	785	157	1820	364	90	18	5	5
6	3726	621	-	-	108	18	234	39	366	61	834	139	2058	343	126	21	6	6
7	3934	562	-	-	133	19	315	45	511	73	791	113	2107	301	77	11	7	7
8	3576	447	-	-	336	42	472	59	584	73	856	107	1272	159	56	7	8	8
9	2979	331	-	-	405	45	279	31	675	75	738	82	855	95	27	3	9	9
10	2040	204	-	-	480	48	350	35	340	34	340	34	520	52	10	1	10	10
11+	5809	446	-	-	1956	142	1067	81	1150	87	897	73	715	61	24	2	+11	11
Total	30393	5086	4	3	3473	325	2900	329	4204	538	6329	1047	12549	2503	934	341	المجموع	

جدول 63: الأسر الفلسطينية حسب حجم الأسرة وعدد الأفراد المتعطلين عن العمل وعدد المعالين الذين تقل أعمارهم عن 15 سنة في الأسرة

Table 63: Palestinian Households by Size, Number of Unemployed Members and Dependent Under 15 Years in Households

Household Size	مجموع الأسر Total Households	مجموع السكان Total Population	مجموع المعالين Total Dependent	مجموع المتعطلين عن العمل Total Unemployed	الأسر حسب عدد المعالين الذين تقل أعمارهم عن 15 سنة Household by Number of Dependent Under 15 Years in Household				الأسر حسب عدد أفراد الأسرة المتعطلين عن العمل Household by Number of Unemployed Members of Household				حجم الأسرة
					+3	2	1	0	+3	2	1	0	
1	228	228	-	6	-	-	-	228	-	-	6	222	1
2	507	1014	2	26	-	-	2	505	-	-	26	481	2
3	512	1536	11	37	-	2	7	503	-	2	33	477	3
4	589	2356	54	57	1	2	47	539	1	5	44	539	4
5	639	3195	140	70	5	31	63	540	-	6	58	575	5
6	621	3726	300	73	12	75	112	422	1	8	54	558	6
7	562	3934	445	94	32	109	129	292	3	14	57	488	7
8	447	3576	516	98	51	125	112	159	5	10	63	369	8
9	331	2979	486	68	57	109	90	75	4	7	41	279	9
10	204	2040	330	51	53	56	46	49	2	8	26	168	10
11+	446	5809	825	173	129	143	98	76	15	23	79	329	+11
Total	5086	30393	3109	753	340	652	706	3388	31	83	487	4485	المجموع

جدول 64: أرباب الأسر الفلسطينية 10 سنوات فأكثر حسب فئات العمر بالسنوات والجنس والعلاقة بقوة العمل

Table 64: Heads of Palestinian Households 10 Years and Over by Age Groups in Years, Sex and Activity Status

Age and Sex of Heads of Households	المجموع Total	العلاقة بقوة العمل لرب الأسرة			العمر والجنس لرب الأسرة
		غير مبين Not Stated	غير نشيطين اقتصادياً Not Economically Active	نشطون اقتصادياً Economically Active	
Male					ذكور
10 - 14	2	-	1	1	14 - 10
15 - 19	28	-	3	25	19- 15
20 - 24	291	-	3	288	24 - 20
25 - 29	649	-	2	647	29 - 25
30 - 34	817	-	6	811	34 - 30
35 - 39	708	-	8	700	39 - 35
40 - 44	489	2	12	475	44 - 40
45 - 49	380	3	14	363	49 - 45
50 - 54	338	1	28	309	54 - 50
55 - 59	241	-	32	209	59 - 55
60 - 64	218	3	57	158	64 - 60
65+	370	2	206	162	+65
Not Stated	2	-	-	2	غير مبين
Total	4533	11	372	4150	المجموع
Female					إناث
10 - 14	-	-	-	-	14 - 10
15 - 19	3	-	2	1	19- 15
20 - 24	5	-	3	2	24 - 20
25 - 29	15	-	12	3	29 - 25
30 - 34	23	-	11	12	34 - 30
35 - 39	47	-	33	14	39 - 35
40 - 44	50	-	31	19	44 - 40
45 - 49	53	-	29	24	49 - 45
50 - 54	65	-	47	18	54 - 50
55 - 59	73	-	60	13	59 - 55
60 - 64	64	-	56	8	64 - 60
65+	154	3	141	10	+65
Not Stated	1	-	1	-	غير مبين
Total	553	3	426	124	المجموع
Both Sexes					كلا الجنسين
10 - 14	2	-	1	1	14 - 10
15 - 19	31	-	5	26	19- 15
20 - 24	296	-	6	290	24 - 20
25 - 29	664	-	14	650	29 - 25
30 - 34	840	-	17	823	34 - 30
35 - 39	755	-	41	714	39 - 35
40 - 44	539	2	43	494	44 - 40
45 - 49	433	3	43	387	49 - 45
50 - 54	403	1	75	327	54 - 50
55 - 59	314	-	92	222	59 - 55
60 - 64	282	3	113	166	64 - 60
65+	524	5	347	172	+65
Not Stated	3	-	1	2	غير مبين
Total	5086	14	798	4274	المجموع

جدول 65: أرباب الأسر الفلسطينية 15 سنة فأكثر المشتغلون والمتعطلون الذين سبق لهم العمل حسب النشاط الاقتصادي والجنس والحالة العملية

Table 65: Employed and Unemployed Ever Worked Palestinian Heads of Households 15 Years of Age and Over by Economic Activity, Sex and Employment Status

Economic Activity & Sex	المجموع Total	الحالة العملية لأرباب الأسر						النشاط الاقتصادي والجنس
		غير مبين Not Stated	أخرى Others	يعمل لدى الأسرة دون أجر Unpaid Family Member	مستخدم بأجر Wage Employee	يعمل لحسابه Self Employed	صاحب عمل Employer	
Male								ذكور
Agriculture, Hunting and Forestry	1563	4	4	32	575	735	213	الزراعة والصيد والحراجة
Fishing	-	-	-	-	-	-	-	صيد الاسماك
Mining and Quarrying	12	-	-	-	12	-	-	التعدين واستغلال المحاجر
Manufacturing	342	-	-	1	279	35	27	الصناعات التحويلية
Electricity, Gas and Water Supply	12	-	-	-	12	-	-	امدادات الكهرباء والغاز و امدادات المياه
Construction	425	2	-	1	314	62	46	الإنشاءات
Whole sale and Retail Trade	389	1	-	6	114	178	90	تجارة الجملة والتجزئة
Hotels and Restaurants	78	-	-	1	49	6	22	الفنادق والمطاعم
Transport, Storage and Communication	241	-	-	-	123	104	14	النقل والتخزين والاتصالات
Financial Intermediation	36	-	1	-	31	1	3	الوساطة المالية
Real-estate, Renting and Business Activities	44	-	-	-	22	15	7	الانشطة العقارية والإيجارية وأنشطة المشاريع التجارية
Public Administration and Defense	676	-	-	-	676	-	-	الإدارة العامة والدفاع والضمان الاجتماعي الاجباري
Education	120	1	-	-	111	4	4	التعليم
Health and Social Work	50	-	-	-	43	3	4	الصحة والعمل الاجتماعي
Other Community Social and Personal service Activities	100	-	-	4	73	14	9	أنشطة الخدمة المجتمعية والاجتماعية والشخصية الأخرى
Private Households with Employed Persons	1	-	-	-	1	-	-	الأسر الخاصة التي تعين أفراد لأداء الأعمال المنزلية
Extraterritorial Organizations and Bodies	32	-	-	-	32	-	-	المنظمات والهيئات غير الإقليمية
Not Stated	18	12	-	-	5	-	1	غير مبين
Total	4139	20	5	45	2472	1157	440	المجموع

جدول (65 تابع): أرباب الأسر الفلسطينية 15 سنة فأكثر المشتغلون والمتعطلون الذين سبق لهم العمل حسب النشاط الاقتصادي والجنس والحالة العملية

Table(65 Cont.): Employed and Unemployed Ever Worked Palestinian Heads of Households 15 Years of Age and Over by Economic Activity, Sex and Employment Status

Economic Activity & Sex	المجموع Total	Employment Status for Heads					الحالة العملية لأرباب الأسر		النشاط الاقتصادي والجنس
		غير مبين Not Stated	أخرى Others	يعمل لدى الأسرة دون أجر Unpaid Family Member	مستخدم بأجر Wage Employee	يعمل لحسابه Self Employed	صاحب عمل Employer		
Female									إناث
Agriculture, Hunting and Forestry	56	2	-	5	15	31	3		الزراعة والصيد والحراجة
Fishing	-	-	-	-	-	-	-		صيد الأسماك
Mining and Quarrying	-	-	-	-	-	-	-		التعدين واستغلال المحاجر
Manufacturing	9	-	-	-	5	3	1		الصناعات التحويلية
Electricity, Gas and Water Supply	-	-	-	-	-	-	-		امدادات الكهرباء والغاز و امدادات المياه
Construction	-	-	-	-	-	-	-		الإشاءات
Whole sale and Retail Trade	7	-	-	-	2	5	-		تجارة الجملة والتجزئة
Hotels and Restaurants	2	-	-	-	1	1	-		الفنادق والمطاعم
Transport, Storage and Communication	1	-	-	-	-	1	-		النقل والتخزين والاتصالات
Financial Intermediation	1	-	-	-	1	-	-		الوساطة المالية
Real-estate, Renting and Business Activities	2	-	-	-	2	-	-		الانشطة العقارية والإيجارية وأنشطة المشاريع التجارية
Public Administration and Defense	11	-	-	-	11	-	-		الإدارة العامة والدفاع والضمان الاجتماعي الاجباري
Education	16	-	1	-	14	1	-		التعليم
Health and Social Work	11	-	-	-	11	-	-		الصحة والعمل الاجتماعي
Other Community Social and Personal service Activities	1	-	-	-	-	1	-		أنشطة الخدمة المجتمعية والاجتماعية والشخصية الأخرى
Private Households with Employed Persons	3	-	-	-	3	-	-		الأسر الخاصة التي تعين أفراد لأداء الأعمال المنزلية
Extraterritorial Organizations and Bodies	3	-	-	-	3	-	-		المنظمات والهيئات غير الإقليمية
Not Stated	-	-	-	-	-	-	-		غير مبين
Total	123	2	1	5	68	43	4		المجموع

جدول (65 تابع): أرباب الأسر الفلسطينية 15 سنة فأكثر المشتغلون والمتعطلون الذين سبق لهم العمل حسب النشاط الاقتصادي والجنس والحالة العملية

Table(65 Cont.): Employed and Unemployed Ever Worked Palestinian Heads of Households 15 Years of Age and Over by Economic Activity, Sex and Employment Status

Economic Activity & Sex	المجموع Total	الحالة العملية لأرباب الأسر						النشاط الاقتصادي والجنس
		Employment Status for Heads	يعمل لدى الأسرة دون أجر Unpaid Family Member	مستخدم بأجر Wage Employee	يعمل لحسابه Self Employed	صاحب عمل Employer	غير مبين Not Stated	
Both Sexes								كلا الجنسين
Agriculture, Hunting and Forestry	1619	6	4	37	590	766	216	الزراعة والصيد والحراجه
Fishing	-	-	-	-	-	-	-	صيد الاسماك
Mining and Quarrying	12	-	-	-	12	-	-	التعدين واستغلال المحاجر
Manufacturing	351	-	-	1	284	38	28	الصناعات التحويلية
Electricity, Gas and Water Supply	12	-	-	-	12	-	-	امدادات الكهرباء والغاز و امدادات المياه
Construction	425	2	-	1	314	62	46	الإشاءات
Whole sale and Retail Trade	396	1	-	6	116	183	90	تجارة الجملة والتجزئه
Hotels and Restaurants	80	-	-	1	50	7	22	الفنادق والمطاعم
Transport, Storage and Communication	242	-	-	-	123	105	14	النقل والتخزين والاتصالات
Financial Intermediation	37	-	1	-	32	1	3	الوساطة المالية
Real-estate, Renting and Business Activities	46	-	-	-	24	15	7	الانشطة العقارية والإيجارية وأنشطة المشاريع التجارية
Public Administration and Defense	687	-	-	-	687	-	-	الإدارة العامة والدفاع والضمان الاجتماعي الاجباري
Education	136	1	1	-	125	5	4	التعليم
Health and Social Work	61	-	-	-	54	3	4	الصحة والعمل الاجتماعي
Other Community Social and Personal service Activities	101	-	-	4	73	15	9	أنشطة الخدمة المجتمعية والاجتماعية والشخصية الأخرى
Private Households with Employed Persons	4	-	-	-	4	-	-	الأسر الخاصة التي تعين أفراد لأداء الأعمال المنزلية
Extraterritorial Organizations and Bodies	35	-	-	-	35	-	-	المنظمات والهيئات غير الإقليمية
Not Stated	18	12	-	-	5	-	1	غير مبين
Total	4262	22	6	50	2540	1200	444	المجموع

جدول 66: السكان الفلسطينيون المولودون خارج الأراضي الفلسطينية حسب دولة الميلاد والجنس وفئات العمر بالسنوات

Table 66: Foreign-Born Palestinian Population by Country of Birth, Sex and Age Groups in Years

Country of Birth	Sex	المجموع Total	فئات العمر بالسنوات										الجنس	دولة الميلاد	
			Age Groups in Years												
			غير مبين Not Stated	+70	69 - 60	59 - 50	49 - 40	39 - 30	29 - 20	19 - 10	9 - 1	أقل من سنة Less Than One Year			
1948 Areas	Male	513	1	114	152	226	20	-	-	-	-	-	-	ذكور	مناطق 1948
	Female	562	1	114	187	245	15	-	-	-	-	-	-	إناث	
	Both Sexes	1075	2	228	339	471	35	-	-	-	-	-	-	كلا الجنسين	
Israel	Male	64	-	-	-	-	39	8	8	4	5	-	-	ذكور	إسرائيل
	Female	94	-	-	-	-	49	18	19	2	6	-	-	إناث	
	Both Sexes	158	-	-	-	-	88	26	27	6	11	-	-	كلا الجنسين	
Jordan	Male	725	2	2	3	5	34	73	234	171	182	19	-	ذكور	الأردن
	Female	785	-	3	14	12	30	99	246	193	175	13	-	إناث	
	Both Sexes	1510	2	5	17	17	64	172	480	364	357	32	-	كلا الجنسين	
Syria	Male	64	-	-	-	-	10	22	12	19	1	-	-	ذكور	سوريا
	Female	59	-	2	-	-	5	11	15	21	5	-	-	إناث	
	Both Sexes	123	-	2	-	-	15	33	27	40	6	-	-	كلا الجنسين	
Lebanon	Male	57	-	-	-	1	2	3	4	10	37	-	-	ذكور	لبنان
	Female	60	-	-	-	1	1	6	5	7	40	-	-	إناث	
	Both Sexes	117	-	-	-	2	3	9	9	17	77	-	-	كلا الجنسين	
Egypt	Male	46	-	2	-	2	2	10	19	4	7	-	-	ذكور	مصر
	Female	56	-	4	1	4	5	8	16	6	12	-	-	إناث	
	Both Sexes	102	-	6	1	6	7	18	35	10	19	-	-	كلا الجنسين	
Tunis	Male	18	-	-	-	-	-	-	-	8	10	-	-	ذكور	تونس
	Female	16	-	-	-	-	1	4	-	4	7	-	-	إناث	
	Both Sexes	34	-	-	-	-	1	4	-	12	17	-	-	كلا الجنسين	

جدول (66 تابع): السكان الفلسطينيون المولودون خارج الأراضي الفلسطينية حسب دولة الميلاد والجنس وفئات العمر بالسنوات

Table (66 Cont.): Foreign-Born Palestinian Population by Country of Birth, Sex and Age Groups in Years

Country of Birth	Sex	المجموع Total	فئات العمر بالسنوات										الجنس	دولة الميلاد	
			Age Groups in Years												
			غير مبين Not Stated	+70	69 - 60	59 - 50	49 - 40	39 - 30	29 - 20	19 - 10	9 - 1	أقل من سنة Less Than One Year			
Yeman	Male	19	-	-	-	-	-	-	-	-	8	11	-	ذكور	اليمن
	Female	5	-	-	-	-	-	1	-	-	-	4	-	إناث	
	Both Sexes	24	-	-	-	-	-	1	-	8	15	-	كلا الجنسين		
Gulf Countries	Male	150	-	-	-	-	-	15	47	58	30	-	ذكور	دول الخليج	
	Female	166	1	-	1	-	2	17	45	64	34	2	إناث		
	Both Sexes	316	1	-	1	-	2	32	92	122	64	2	كلا الجنسين		
Other Arab Countries	Male	12	-	-	-	-	-	-	-	9	3	-	ذكور	دول عربية أخرى	
	Female	9	-	-	-	-	-	-	2	2	5	-	إناث		
	Both Sexes	21	-	-	-	-	-	-	2	11	8	-	كلا الجنسين		
United State	Male	9	-	-	-	-	-	-	-	1	6	2	ذكور	الولايات المتحدة	
	Female	11	-	-	-	-	-	-	2	4	5	-	إناث		
	Both Sexes	20	-	-	-	-	-	-	2	5	11	2	كلا الجنسين		
Others	Male	69	-	2	-	-	1	9	17	27	13	-	ذكور	أخرى	
	Female	80	-	3	2	1	12	17	12	24	8	1	إناث		
	Both Sexes	149	-	5	2	1	13	26	29	51	21	1	كلا الجنسين		
Total	Male	1746	3	120	155	234	108	140	341	319	305	21	ذكور	المجموع	
	Female	1903	2	126	205	263	120	181	362	327	301	16	إناث		
	Both Sexes	3649	5	246	360	497	228	321	703	646	606	37	كلا الجنسين		

جدول 67: السكان الفلسطينيون (12 سنة فأكثر) المولودون خارج الأراضي الفلسطينية حسب فئات العمر بالسنوات والجنس والحالة الزوجية

Table 67: Foreign-Born Palestinian Population (12 Years and Over) by Age Groups in Years, Sex and Marital Status

Age Groups	Sex	المجموع Total	Marital Status					الحالة الزوجية		الجنس	فئات العمر
			غير ميبين Not Stated	أرمل Widowed	مطلق Divorced	متزوج Married	عقد قران لأول مرة Legally Married	لم يتزوج أبداً Never Married			
12 - 14	Male	84	-	-	-	-	-	-	84	ذكور	14 - 12
	Female	95	-	-	-	1	-	94	إناث		
	Both Sexes	179	-	-	-	1	-	178	كلا الجنسين		
15 - 19	Male	170	3	-	-	-	-	2	165	ذكور	19 - 15
	Female	165	4	-	2	63	4	92	إناث		
	Both Sexes	335	7	-	2	63	6	257	كلا الجنسين		
20 - 24	Male	161	8	-	1	28	7	117	ذكور	24 - 20	
	Female	195	4	-	-	146	6	39	إناث		
	Both Sexes	356	12	-	1	174	13	156	كلا الجنسين		
25 - 29	Male	180	5	-	1	95	11	68	ذكور	29 - 25	
	Female	167	1	-	1	141	3	21	إناث		
	Both Sexes	347	6	-	2	236	14	89	كلا الجنسين		
30 - 34	Male	83	2	-	-	64	3	14	ذكور	34 - 30	
	Female	95	1	2	-	84	-	8	إناث		
	Both Sexes	178	3	2	-	148	3	22	كلا الجنسين		
35 - 39	Male	57	-	1	-	52	-	4	ذكور	39 - 35	
	Female	86	1	1	1	77	-	6	إناث		
	Both Sexes	143	1	2	1	129	-	10	كلا الجنسين		
40 - 44	Male	35	-	-	-	34	-	1	ذكور	44 - 40	
	Female	52	-	2	1	48	-	1	إناث		
	Both Sexes	87	-	2	1	82	-	2	كلا الجنسين		
45 - 49	Male	73	-	-	2	69	-	2	ذكور	49 - 45	
	Female	68	-	9	1	53	-	5	إناث		
	Both Sexes	141	-	9	3	122	-	7	كلا الجنسين		
50 - 54	Male	132	-	-	3	126	-	3	ذكور	54 - 50	
	Female	148	-	20	4	120	-	4	إناث		
	Both Sexes	280	-	20	7	246	-	7	كلا الجنسين		

جدول (67 تابع): السكان الفلسطينيون (12 سنة فأكثر) المولودون خارج الأراضي الفلسطينية حسب فئات العمر بالسنوات والجنس والحالة الزوجية

Table (67 Cont.): Foreign-Born Palestinian Population (12 Years and Over) by Age Groups in Years, Sex and Marital Status

Age Groups	Sex	المجموع Total	الحالة الزوجية					الجنس	فئات العمر	
			غير مبين Not Stated	أرمل Widowed	مطلق Divorced	متزوج Married	عقد قران لأول مرة Legally Married			لم يتزوج أبداً Never Married
55 - 59	Male	102	1	1	1	98	-	1	ذكور	59 - 55
	Female	115	1	33	2	76	-	3	إناث	
	Both Sexes	217	2	34	3	174	-	4	كلا الجنسين	
60 - 64	Male	93	1	3	-	88	-	1	ذكور	64 - 60
	Female	110	-	39	3	65	-	3	إناث	
	Both Sexes	203	1	42	3	153	-	4	كلا الجنسين	
65 - 69	Male	62	1	2	-	58	-	1	ذكور	69 - 65
	Female	95	1	46	4	42	-	2	إناث	
	Both Sexes	157	2	48	4	100	-	3	كلا الجنسين	
70 - 74	Male	48	-	4	-	43	-	1	ذكور	74 - 70
	Female	55	1	26	4	21	-	3	إناث	
	Both Sexes	103	1	30	4	64	-	4	كلا الجنسين	
75 - 79	Male	30	-	2	1	26	-	1	ذكور	79 - 75
	Female	31	-	19	1	9	-	2	إناث	
	Both Sexes	61	-	21	2	35	-	3	كلا الجنسين	
80 - 84	Male	21	-	6	-	13	-	2	ذكور	84 - 80
	Female	20	-	13	1	5	-	1	إناث	
	Both Sexes	41	-	19	1	18	-	3	كلا الجنسين	
85 +	Male	21	-	3	-	17	-	1	ذكور	+ 85
	Female	20	-	15	2	3	-	-	إناث	
	Both Sexes	41	-	18	2	20	-	1	كلا الجنسين	
Not Stated	Male	3	-	-	-	1	-	2	ذكور	غير مبين
	Female	2	1	1	-	-	-	-	إناث	
	Both Sexes	5	1	1	-	1	-	2	كلا الجنسين	
Total	Male	1355	21	22	9	812	23	468	ذكور	المجموع
	Female	1519	15	226	27	954	13	284	إناث	
	Both Sexes	2874	36	248	36	1766	36	752	كلا الجنسين	

جدول 68: السكان الفلسطينيون 10 سنوات فأكثر المولودون خارج الأراضي الفلسطينية حسب الحالة التعليمية والجنس وفئات العمر بالسنوات

Table 68: Foreign-Born Palestinian Population 10 Years and Over by Educational Attainment, Sex and Age Groups in Years

Educational Attainment & Sex	المجموع Total	فئات العمر بالسنوات													الحالة التعليمية والجنس		
		Age Groups in Years	غير مبين Not Stated	+65	64 - 60	59 - 55	54 - 50	49 - 45	44 - 40	39 - 35	34 - 30	29 - 25	24 - 20	19 - 15		14 - 10	
Male																	ذكور
Illiterate	212	-	96	39	28	14	13	3	4	5	2	3	3	2			أمي
Can Read and Write	232	1	59	24	17	23	6	2	5	7	9	8	6	65			ملم
Elementary	305	-	13	14	18	33	15	8	13	21	34	25	32	79			ابتدائي
Preparatory	320	1	8	5	17	26	15	9	9	24	44	45	114	3			إعدادي
Secondary	164	1	3	3	8	19	6	7	5	10	41	46	15	-			ثانوي
Associate Diploma	86	-	1	2	5	7	5	3	11	5	29	18	-	-			دبلوم متوسط
Bachelor and Above	89	-	1	5	8	9	12	2	10	10	20	12	-	-			بكالوريوس فأعلى
Not Stated	12	-	1	1	1	1	1	1	-	1	1	4	-	-			غير مبين
Total	1420	3	182	93	102	132	73	35	57	83	180	161	170	149			المجموع
Female																	إناث
Illiterate	541	1	194	88	83	79	36	10	19	9	9	7	5	1			أمي
Can Read and Write	174	-	7	9	17	24	11	6	5	7	15	3	4	66			ملم
Elementary	283	-	7	4	8	25	7	11	16	16	33	24	39	93			ابتدائي
Preparatory	270	-	5	2	1	11	6	6	14	29	41	61	92	2			إعدادي
Secondary	169	-	1	2	1	6	6	8	17	17	32	55	24	-			ثانوي
Associate Diploma	98	-	2	2	2	2	1	4	8	13	30	33	1	-			دبلوم متوسط
Bachelor and Above	34	-	-	-	-	1	-	7	5	4	5	12	-	-			بكالوريوس فأعلى
Not Stated	17	1	5	3	3	-	1	-	2	-	2	-	-	-			غير مبين
Total	1586	2	221	110	115	148	68	52	86	95	167	195	165	162			المجموع
Both Sexes																	كلا الجنسين
Illiterate	753	1	290	127	111	93	49	13	23	14	11	10	8	3			أمي
Can Read and Write	406	1	66	33	34	47	17	8	10	14	24	11	10	131			ملم
Elementary	588	-	20	18	26	58	22	19	29	37	67	49	71	172			ابتدائي
Preparatory	590	1	13	7	18	37	21	15	23	53	85	106	206	5			إعدادي
Secondary	333	1	4	5	9	25	12	15	22	27	73	101	39	-			ثانوي
Associate Diploma	184	-	3	4	7	9	6	7	19	18	59	51	1	-			دبلوم متوسط
Bachelor and Above	123	-	1	5	8	10	12	9	15	14	25	24	-	-			بكالوريوس فأعلى
Not Stated	29	1	6	4	4	1	2	1	2	1	3	4	-	-			غير مبين
Total	3006	5	403	203	217	280	141	87	143	178	347	356	335	311			المجموع

جدول 69: السكان الفلسطينيون 10 سنوات فأكثر المولودون خارج الأراضي الفلسطينية حسب الجنس وفئات العمر بالسنوات والعلاقة بقوة العمل

Table 69: Foreign-Born Palestinian Population 10 Years and Over by Sex, Age Groups in Years and Activity Status

Sex	Age	المجموع Total	العلاقة بقوة العمل				العمر	الجنس	
			Activity Status						
			غير مبين Not Stated	غير نشيطين اقتصادياً Not Economically Active	Economically Active				نشطون اقتصادياً Employed
					Unemployed	غير مشغولين Unemployed Never Worked			
Male	10 - 14	149	-	146	2	-	1	14 - 10	ذكور
	15 - 19	170	-	103	11	2	54	19 - 15	
	20 - 24	161	3	18	5	15	120	24 - 20	
	25 - 29	180	3	5	7	9	156	29 - 25	
	30 - 34	83	1	-	1	1	80	34 - 30	
	35 - 39	57	1	1	1	3	51	39 - 35	
	40 - 44	35	1	2	-	-	32	44 - 40	
	45 - 49	73	2	3	-	4	64	49 - 45	
	50 - 54	132	-	13	1	9	109	54 - 50	
	55 - 59	102	1	18	1	10	72	59 - 55	
	60 - 64	93	3	31	1	11	47	64 - 60	
	65+	182	2	120	-	14	46	+65	
	Not Stated	3	-	-	-	1	2	غير مبين	
Total	1420	17	460	30	79	834	المجموع		
Female	10 - 14	162	-	162	-	-	-	14 - 10	إناث
	15 - 19	165	4	147	3	-	11	19 - 15	
	20 - 24	195	1	167	5	4	18	24 - 20	
	25 - 29	167	1	129	6	2	29	29 - 25	
	30 - 34	95	2	74	2	-	17	34 - 30	
	35 - 39	86	-	65	-	1	20	39 - 35	
	40 - 44	52	2	41	-	1	8	44 - 40	
	45 - 49	68	-	59	-	1	8	49 - 45	
	50 - 54	148	1	128	-	2	17	54 - 50	
	55 - 59	115	2	101	-	1	11	59 - 55	
	60 - 64	110	1	92	-	2	15	64 - 60	
	65+	221	7	204	-	2	8	+65	
	Not Stated	2	1	1	-	-	-	غير مبين	
Total	1586	22	1370	16	16	162	المجموع		
Both Sexes	10 - 14	311	-	308	2	-	1	14 - 10	كلا الجنسين
	15 - 19	335	4	250	14	2	65	19 - 15	
	20 - 24	356	4	185	10	19	138	24 - 20	
	25 - 29	347	4	134	13	11	185	29 - 25	
	30 - 34	178	3	74	3	1	97	34 - 30	
	35 - 39	143	1	66	1	4	71	39 - 35	
	40 - 44	87	3	43	-	1	40	44 - 40	
	45 - 49	141	2	62	-	5	72	49 - 45	
	50 - 54	280	1	141	1	11	126	54 - 50	
	55 - 59	217	3	119	1	11	83	59 - 55	
	60 - 64	203	4	123	1	13	62	64 - 60	
	65+	403	9	324	-	16	54	+65	
	Not Stated	5	1	1	-	1	2	غير مبين	
Total	3006	39	1830	46	95	996	المجموع		

جدول 70: السكان الفلسطينيون 10 سنوات فأكثر المولودون خارج الأراضي الفلسطينية المشتغلون والمتعطلون الذين سبق لهم العمل حسب المهنة الرئيسية والجنس وفئات العمر بالسنوات

Table 70: Foreign-Born Palestinian Population 10 Years and Over Employed and Unemployed Ever Worked by Main Occupation, Sex and Age Groups in Years

المجموع Total	فئات العمر بالسنوات													المهنة والجنس	
	Age Groups in Years	غير مبيّن Not Stated	+65	64 - 60	59 - 55	54 - 50	49 - 45	44 - 40	39 - 35	34 - 30	29 - 25	24 - 20	19 - 15		14 - 10
Occupation & Sex															
Male															ذكور
Legislators and Managers	22	-	2	2	4	4	-	1	2	-	6	1	-	-	المشروعون وموظفو الإدارة العليا
Professionals	48	-	-	3	3	7	6	2	5	8	8	6	-	-	المتخصصون
Technicians and Associate Professionals	229	-	5	7	9	27	23	14	27	33	42	37	5	-	الفنيون والمتخصصون المساعدون
Clerks	31	-	2	-	3	4	1	1	2	3	11	4	-	-	الكتابة
Services and Sales Workers	92	-	10	8	12	15	5	3	2	9	7	15	6	-	العاملون في الخدمات والباعة في المحلات التجارية والأسواق
Skilled Agricultural and Fishery Workers	131	-	22	25	22	21	8	3	5	4	10	6	4	1	العمال المهرة في الزراعة وصيد الأسماك
Crafts and Related Workers	130	-	7	8	10	12	10	1	4	5	32	32	9	-	العاملون في الحرف وما إليها من المهن
Plant and Machine Operators	30	-	-	3	-	12	2	1	1	3	5	2	1	-	مشغلو الآلات ومجموعها
Elementary Occupation	184	2	11	2	16	15	13	5	5	15	42	29	29	-	المهن الأولية
Not Stated	16	1	1	-	3	1	-	1	1	1	2	3	2	-	غير مبيّن
Total	913	3	60	58	82	118	68	32	54	81	165	135	56	1	المجموع

جدول (70 تابع): السكان الفلسطينيون 10 سنوات فأكثر المولودون خارج الأراضي الفلسطينية المشتغلون والمتعطلون الذين سبق لهم العمل حسب المهنة الرئيسية والجنس وفئات العمر بالسنوات

Table (70 Cont.): Foreign-Born Palestinian Population 10 Years and Over Employed and Unemployed Ever Worked by Main Occupation, Sex and Age Groups in Years

المجموع Total	فئات العمر بالسنوات													المهنة والجنس	
	Age Groups in Years	غير مبيّن Not Stated	+65	64 - 60	59 - 55	54 - 50	49 - 45	44 - 40	39 - 35	34 - 30	29 - 25	24 - 20	19 - 15		14 - 10
Occupation & Sex															
Female														إناث	
Legislators and Managers	5	-	-	-	-	-	-	-	2	-	3	-	-	-	المشروعون وموظفو الإدارة العليا
Professionals	16	-	-	-	1	1	-	2	2	2	4	4	-	-	المتخصصون
Technicians and Associate Professionals	35	-	1	2	-	5	2	3	4	3	8	7	-	-	الفنيون والمتخصصون المساعدون
Clerks	11	-	-	-	-	-	-	1	2	-	5	3	-	-	الكتابة
Services and Sales Workers	12	-	-	1	-	3	-	-	1	3	2	2	-	-	العاملون في الخدمات والباعة في المحلات التجارية والأسواق
Skilled Agricultural and Fishery Workers	56	-	6	10	9	4	5	1	6	3	5	3	4	-	العمال المهرة في الزراعة وصيد الأسماك
Crafts and Related Workers	9	-	1	1	-	-	1	-	-	2	2	-	2	-	العاملون في الحرف وما إليها من المهن
Plant and Machine Operators	-	-	-	-	-	-	-	-	-	-	-	-	-	-	مشغلو الآلات ومجموعها
Elementary Occupation	31	-	2	3	2	6	1	2	4	4	-	2	5	-	المهن الأولية
Not Stated	3	-	-	-	-	-	-	-	-	-	2	1	-	-	غير مبيّن
Total	178	-	10	17	12	19	9	9	21	17	31	22	11	-	المجموع

جدول (70 تابع): السكان الفلسطينيون 10 سنوات فأكثر المولودون خارج الأراضي الفلسطينية المشتغلون والمتعطلون الذين سبق لهم العمل حسب المهنة الرئيسية والجنس وفئات العمر بالسنوات

Table (70 Cont.): Foreign-Born Palestinian Population 10 Years and Over Employed and Unemployed Ever Worked by Main Occupation, Sex and Age Groups in Years

المجموع Total	فئات العمر بالسنوات													المهنة والجنس	
	Age Groups in Years	غير مبيّن Not Stated	+65	64 - 60	59 - 55	54 - 50	49 - 45	44 - 40	39 - 35	34 - 30	29 - 25	24 - 20	19 - 15		14 - 10
Occupation & Sex															
Both Sexes															كلا الجنسين
Legislators and Managers	27	-	2	2	4	4	-	1	4	-	9	1	-	-	المشروعون وموظفو الإدارة العليا
Professionals	64	-	-	3	4	8	6	4	7	10	12	10	-	-	المتخصصون
Technicians and Associate Professionals	264	-	6	9	9	32	25	17	31	36	50	44	5	-	الفنيون والمتخصصون المساعدون
Clerks	42	-	2	-	3	4	1	2	4	3	16	7	-	-	الكتابة
Services and Sales Workers	104	-	10	9	12	18	5	3	3	12	9	17	6	-	العاملون في الخدمات والباعة في المحلات التجارية والأسواق
Skilled Agricultural and Fishery Workers	187	-	28	35	31	25	13	4	11	7	15	9	8	1	العمال المهرة في الزراعة وصيد الأسماك
Crafts and Related Workers	139	-	8	9	10	12	11	1	4	7	34	32	11	-	العاملون في الحرف وما إليها من المهن
Plant and Machine Operators	30	-	-	3	-	12	2	1	1	3	5	2	1	-	مشغلو الآلات ومجموعها
Elementary Occupation	215	2	13	5	18	21	14	7	9	19	42	31	34	-	المهن الأولية
Not Stated	19	1	1	-	3	1	-	1	1	1	4	4	2	-	غير مبيّن
Total	1091	3	70	75	94	137	77	41	75	98	196	157	67	1	المجموع

جدول 71: السكان الفلسطينيون المعاقون حسب فئات العمر بالسنوات والجنس ونوع الاعاقة ونوع التجمع

Table 71: Palestinian Population with Disability by Age Groups in Years, Sex, Type of Disability and Type of Locality (حضر, Urban)

Age	Sex	Total Population				Type of Disability										نوع الاعاقة	
		المجموع	غير مبين	غير المعاقين	المعاقون	أخرى	استخدام الأصابع	متعددة	عقلية وحركية	سمعية و نطقية	حركية	عقلية	نطقية	سمعية	بصرية	الجنس	العمر
		Total	Not Stated	Without Disabilities	With Disabilities	Others	Grasping	Multiple	Mental & Moving	Hearing & Speaking	Moving	Mental	Speaking	Hearing	Seeing		
0 - 4	Male	1154	-	1146	8	-	-	-	-	-	5	-	3	-	-	ذكور	4 - 0
	Female	1123	-	1117	6	-	-	-	1	1	2	1	-	1	إناث		
	Both Sexes	2277	-	2263	14	-	-	-	1	1	7	1	3	1	كلا الجنسين		
5 - 9	Male	986	-	975	11	-	-	-	-	-	3	3	1	3	1	ذكور	9 - 5
	Female	923	-	911	12	-	1	-	2	2	2	4	1	-	-	إناث	
	Both Sexes	1909	-	1886	23	-	1	-	2	2	5	7	2	3	1	كلا الجنسين	
10 - 14	Male	744	-	733	11	-	-	1	1	-	2	4	-	1	2	ذكور	14 - 10
	Female	725	-	723	2	-	-	1	-	1	-	-	-	-	-	إناث	
	Both Sexes	1469	-	1456	13	-	-	2	1	1	2	4	-	1	2	كلا الجنسين	
15 - 19	Male	797	-	784	13	-	1	1	2	2	1	3	3	-	-	ذكور	19 - 15
	Female	774	-	765	9	1	-	2	1	-	-	3	-	1	1	إناث	
	Both Sexes	1571	-	1549	22	1	1	3	3	2	1	6	3	1	1	كلا الجنسين	
20 - 24	Male	765	-	753	12	1	2	-	-	1	1	4	2	1	-	ذكور	24 - 20
	Female	740	-	732	8	1	-	-	-	1	1	4	1	-	-	إناث	
	Both Sexes	1505	-	1485	20	2	2	-	-	2	2	8	3	1	-	كلا الجنسين	
25 - 29	Male	717	-	709	8	-	-	1	-	-	2	2	1	-	2	ذكور	29 - 25
	Female	617	-	615	2	-	-	-	-	-	1	1	-	-	-	إناث	
	Both Sexes	1334	-	1324	10	-	-	1	-	-	3	3	1	-	2	كلا الجنسين	
30 - 34	Male	554	-	544	10	-	2	-	-	2	2	2	-	-	2	ذكور	34 - 30
	Female	537	-	533	4	-	1	1	-	-	-	1	1	-	-	إناث	
	Both Sexes	1091	-	1077	14	-	3	1	-	2	2	3	1	-	2	كلا الجنسين	
35 - 39	Male	435	-	426	9	-	-	1	1	1	3	2	-	-	1	ذكور	39 - 35
	Female	395	-	391	4	-	-	-	-	1	1	1	-	-	1	إناث	
	Both Sexes	830	-	817	13	-	-	1	1	2	4	3	-	-	2	كلا الجنسين	

جدول (71 تابع): السكان الفلسطينيون المعاقون حسب فئات العمر بالسنوات والجنس ونوع الاعاقة ونوع التجمع

Table (71 Cont.): Palestinian Population with Disability by Age Groups in Years, Sex, Type of Disability and Type of Locality
(Urban, حضر)

Age	Sex	Total Population				Type of Disability										نوع الاعاقة	
		المجموع	غير مبين	غير المعاقين	المعاقون	أخرى	استخدام الأصابع	متعددة	عقلية وحركية	سمعية و نطقية	حركية	عقلية	نطقية	سمعية	بصرية	الجنس	العمر
		Total	Not Stated	Without Disabilities	With Disabilities	Others	Grasping	Multiple	Mental & Moving	Hearing & Speaking	Moving	Mental	Speaking	Hearing	Seeing		
40 - 44	Male	308	-	296	12	1	-	2	-	1	3	3	-	2	-	ذكور	44 - 40
	Female	278	-	274	4	-	-	-	-	-	3	1	-	-	إناث		
	Both Sexes	586	-	570	16	1	-	2	-	1	3	6	1	2	كلا الجنسين		
45 - 49	Male	282	-	270	12	-	-	-	-	-	4	6	-	1	1	ذكور	49 - 45
	Female	246	-	245	1	-	-	-	-	1	-	-	-	-	إناث		
	Both Sexes	528	-	515	13	-	-	-	-	5	6	-	1	1	كلا الجنسين		
50 - 54	Male	238	-	231	7	-	-	1	-	-	2	4	-	-	-	ذكور	54 - 50
	Female	224	-	222	2	-	-	-	-	2	-	-	-	-	إناث		
	Both Sexes	462	-	453	9	-	-	1	-	4	4	-	-	-	كلا الجنسين		
55 - 59	Male	151	-	140	11	-	-	1	-	-	5	2	-	1	2	ذكور	59 - 55
	Female	157	-	152	5	1	-	-	-	3	1	-	-	-	إناث		
	Both Sexes	308	-	292	16	1	-	1	-	8	3	-	1	2	كلا الجنسين		
60 - 64	Male	129	-	126	3	-	1	-	-	1	-	-	-	1	1	ذكور	64 - 60
	Female	148	-	140	8	-	-	-	-	4	4	-	-	-	إناث		
	Both Sexes	277	-	266	11	-	1	-	-	5	4	-	-	1	كلا الجنسين		
65 - 69	Male	96	-	90	6	-	-	1	-	2	-	1	1	-	1	ذكور	69 - 65
	Female	123	-	116	7	-	-	1	1	1	2	-	1	-	1	إناث	
	Both Sexes	219	-	206	13	-	-	2	1	3	2	1	2	-	2	كلا الجنسين	
70 - 74	Male	59	-	56	3	1	-	-	-	1	-	-	-	-	1	ذكور	74 - 70
	Female	79	-	77	2	-	-	-	-	1	-	-	-	-	1	إناث	
	Both Sexes	138	-	133	5	1	-	-	-	2	-	-	-	-	2	كلا الجنسين	
75 - 79	Male	35	-	31	4	-	-	-	-	-	3	-	-	-	1	ذكور	79 - 75
	Female	47	-	46	1	-	-	-	-	1	-	-	-	-	-	إناث	
	Both Sexes	82	-	77	5	-	-	-	-	4	-	-	-	-	1	كلا الجنسين	

جدول (71 تابع): السكان الفلسطينيون المعاقون حسب فئات العمر بالسنوات والجنس ونوع الاعاقة ونوع التجمع

Table (71 Cont.): Palestinian Population with Disability by Age Groups in Years, Sex, Type of Disability and Type of Locality
(Urban, حضر)

Age	Sex	Total Population مجموع السكان				Type of Disability نوع الاعاقة										العمر	الجنس
		المجموع Total	غير مبين Not Stated	غير المعاقين Without Disabilities	المعاقون With Disabilities	أخرى Others	استخدام الأصابع Grasping	متعددة Multiple	عقلية وحركية Mental & Moving	سمعية و نطقية Hearing & Speaking	حركية Moving	عقلية Mental	نطقية Speaking	سمعية Hearing	بصرية Seeing		
80 - 84	Male	18	-	17	1	-	-	-	-	-	-	1	-	-	-	ذكور	84 - 80
	Female	29	-	26	3	-	-	1	-	-	1	-	-	1	-	إناث	
	Both Sexes	47	-	43	4	-	-	1	-	-	1	1	-	1	-	كلا الجنسين	
85+	Male	18	-	18	-	-	-	-	-	-	-	-	-	-	-	ذكور	+ 85
	Female	18	-	17	1	-	-	-	-	-	-	1	-	-	-	إناث	
	Both Sexes	36	-	35	1	-	-	-	-	-	-	1	-	-	-	كلا الجنسين	
Not Stated	Male	4	-	4	-	-	-	-	-	-	-	-	-	-	-	ذكور	غير مبين
	Female	1	-	1	-	-	-	-	-	-	-	-	-	-	-	إناث	
	Both Sexes	5	-	5	-	-	-	-	-	-	-	-	-	-	-	كلا الجنسين	
Total	Male	7490	-	7349	141	3	6	9	4	9	38	37	11	9	15	ذكور	المجموع
	Female	7184	-	7103	81	3	2	6	5	7	22	23	6	3	4	إناث	
	Both Sexes	14674	-	14452	222	6	8	15	9	16	60	60	17	12	19	كلا الجنسين	

جدول (71 تابع): السكان الفلسطينيون المعاقون حسب فئات العمر بالسنوات والجنس ونوع الاعاقة ونوع التجمع

Table (71 Cont.): Palestinian Population with Disability by Age Groups in Years, Sex, Type of Disability and Type of Locality
(Rural, ريف)

Age	Sex	Total Population				Type of Disability										نوع الاعاقة	
		المجموع	غير مبين	غير المعاقين	المعاقون	أخرى	استخدام الأصابع	متعددة	عقلية وحركية	سمعية و نطقية	حركية	عقلية	نطقية	سمعية	بصرية	الجنس	العمر
		Total	Not Stated	Without Disabilities	With Disabilities	Others	Grasping	Multiple	Mental & Moving	Hearing & Speaking	Moving	Mental	Speaking	Hearing	Seeing		
0 - 4	Male	1073	-	1061	12	1	-	1	2	-	2	1	4	-	1	ذكور	4 - 0
	Female	1070	-	1059	11	-	-	1	2	-	5	1	-	1	إناث		
	Both Sexes	2143	-	2120	23	1	-	2	4	-	7	2	4	1	2	كلا الجنسين	
5 - 9	Male	803	-	797	6	1	-	-	-	1	1	1	-	1	1	ذكور	9 - 5
	Female	818	-	811	7	-	-	-	-	1	2	2	2	-	-	إناث	
	Both Sexes	1621	-	1608	13	1	-	-	-	2	3	3	2	1	1	كلا الجنسين	
10 - 14	Male	657	-	649	8	-	-	-	1	-	1	2	4	-	-	ذكور	14 - 10
	Female	622	-	615	7	-	-	-	-	1	1	2	-	-	3	إناث	
	Both Sexes	1279	-	1264	15	-	-	-	1	1	2	4	4	-	3	كلا الجنسين	
15 - 19	Male	568	-	559	9	2	-	-	1	-	2	3	-	-	1	ذكور	19 - 15
	Female	523	-	513	10	-	-	-	1	1	1	5	-	-	2	إناث	
	Both Sexes	1091	-	1072	19	2	-	-	2	1	3	8	-	-	3	كلا الجنسين	
20 - 24	Male	534	-	527	7	-	-	-	1	-	2	4	-	-	-	ذكور	24 - 20
	Female	559	-	547	12	-	-	2	-	2	4	3	1	-	-	إناث	
	Both Sexes	1093	-	1074	19	-	-	2	1	2	6	7	1	-	-	كلا الجنسين	
25 - 29	Male	421	-	415	6	-	1	-	-	-	1	1	1	1	1	ذكور	29 - 25
	Female	432	-	430	2	-	-	-	-	-	1	-	-	1	-	إناث	
	Both Sexes	853	-	845	8	-	1	-	-	-	2	1	1	2	1	كلا الجنسين	
30 - 34	Male	319	-	313	6	-	3	-	-	1	1	-	1	-	-	ذكور	34 - 30
	Female	366	-	364	2	1	-	-	-	-	1	-	-	-	-	إناث	
	Both Sexes	685	-	677	8	1	3	-	-	1	2	-	1	-	-	كلا الجنسين	
35 - 39	Male	252	-	242	10	4	-	2	-	1	1	1	-	-	1	ذكور	39 - 35
	Female	251	-	248	3	-	-	-	-	1	-	1	1	-	-	إناث	
	Both Sexes	503	-	490	13	4	-	2	-	2	1	2	1	-	1	كلا الجنسين	

جدول (71 تابع): السكان الفلسطينيون المعاقون حسب فئات العمر بالسنوات والجنس ونوع الاعاقة ونوع التجمع

Table (71 Cont.): Palestinian Population with Disability by Age Groups in Years, Sex, Type of Disability and Type of Locality
(Rural, ريف)

Age	Sex	Total Population				Type of Disability										نوع الاعاقة	
		المجموع	غير مبين	غير المعاقين	المعاقون	أخرى	استخدام الأصابع	متعددة	عقلية وحركية	سمعية و نطقية	حركية	عقلية	نطقية	سمعية	بصرية	الجنس	العمر
		Total	Not Stated	Without Disabilities	With Disabilities	Others	Grasping	Multiple	Mental & Moving	Hearing & Speaking	Moving	Mental	Speaking	Hearing	Seeing		
40 - 44	Male	175	-	172	3	-	-	-	-	-	-	1	-	2	-	ذكور	44 - 40
	Female	169	-	166	3	-	-	-	-	-	3	-	-	-	إناث		
	Both Sexes	344	-	338	6	-	-	-	-	-	4	-	2	-	كلا الجنسين		
45 - 49	Male	92	-	84	8	2	-	-	-	4	2	-	-	-	-	ذكور	49 - 45
	Female	127	-	125	2	1	-	-	-	1	-	-	-	-	-	إناث	
	Both Sexes	219	-	209	10	3	-	-	-	5	2	-	-	-	-	كلا الجنسين	
50 - 54	Male	104	-	101	3	-	-	-	-	1	1	-	1	-	-	ذكور	54 - 50
	Female	103	-	101	2	-	-	-	-	2	-	-	-	-	-	إناث	
	Both Sexes	207	-	202	5	-	-	-	-	3	1	-	1	-	-	كلا الجنسين	
55 - 59	Male	79	-	71	8	2	1	1	-	3	1	-	-	-	-	ذكور	59 - 55
	Female	91	-	85	6	3	-	-	-	3	-	-	-	-	-	إناث	
	Both Sexes	170	-	156	14	5	1	1	-	6	1	-	-	-	-	كلا الجنسين	
60 - 64	Male	89	-	87	2	-	-	1	-	-	-	-	-	-	1	ذكور	64 - 60
	Female	106	-	103	3	2	1	-	-	-	-	-	-	-	-	إناث	
	Both Sexes	195	-	190	5	2	1	1	-	-	-	-	-	-	1	كلا الجنسين	
65 - 69	Male	62	-	57	5	1	-	1	-	1	-	-	1	-	-	ذكور	69 - 65
	Female	67	-	65	2	-	-	1	-	1	-	-	-	-	-	إناث	
	Both Sexes	129	-	122	7	1	-	2	-	2	-	-	1	-	-	كلا الجنسين	
70 - 74	Male	21	-	19	2	1	-	-	-	1	-	-	-	-	-	ذكور	74 - 70
	Female	40	-	34	6	1	-	-	-	2	1	-	-	-	2	إناث	
	Both Sexes	61	-	53	8	2	-	-	-	3	1	-	-	-	2	كلا الجنسين	
75 - 79	Male	24	-	22	2	-	-	-	-	1	-	-	-	-	1	ذكور	79 - 75
	Female	18	-	17	1	-	-	-	-	-	-	-	-	-	1	إناث	
	Both Sexes	42	-	39	3	-	-	-	-	1	-	-	-	-	2	كلا الجنسين	

جدول (71 تابع): السكان الفلسطينيون المعاقون حسب فئات العمر بالسنوات والجنس ونوع الاعاقة ونوع التجمع

Table (71 Cont.): Palestinian Population with Disability by Age Groups in Years, Sex, Type of Disability and Type of Locality
(Rural, ريف)

Age	Sex	Total Population مجموع السكان				Type of Disability نوع الاعاقة										العمر	الجنس	
		المجموع Total	غير مبيّن Not Stated	غير المعاقين Without Disabilities	المعاقون With Disabilities	أخرى Others	استخدام الأصابع Grasping	متعددة Multiple	عقلية وحركية Mental & Moving	سمعية و نطقية Hearing & Speaking	حركية Moving	عقلية Mental	نطقية Speaking	سمعية Hearing	بصرية Seeing			
80 - 84	Male	13	-	11	2	-	1	1	-	-	-	-	-	-	-	-	ذكور	84 - 80
	Female	10	-	8	2	-	-	-	-	-	1	-	-	-	1	إناث		
	Both Sexes	23	-	19	4	-	1	1	-	-	1	-	-	-	1	كلا الجنسين		
85+	Male	8	-	7	1	-	-	-	-	-	1	-	-	-	-	-	ذكور	+ 85
	Female	10	-	7	3	-	-	-	-	-	1	1	-	1	-	إناث		
	Both Sexes	18	-	14	4	-	-	-	-	-	2	1	-	1	-	كلا الجنسين		
Not Stated	Male	6	-	6	-	-	-	-	-	-	-	-	-	-	-	-	ذكور	غير مبيّن
	Female	6	-	5	1	-	-	-	-	-	-	1	-	-	-	إناث		
	Both Sexes	12	-	11	1	-	-	-	-	-	-	1	-	-	-	كلا الجنسين		
Total	Male	5300	-	5200	100	14	6	7	5	4	23	18	10	6	7	ذكور	المجموع	
	Female	5388	-	5303	85	8	1	4	3	6	26	19	5	3	10	إناث		
	Both Sexes	10688	-	10503	185	22	7	11	8	10	49	37	15	9	17	كلا الجنسين		

جدول (71 تابع): السكان الفلسطينيون المعاقون حسب فئات العمر بالسنوات والجنس ونوع الاعاقة ونوع التجمع

Table (71 Cont.): Palestinian Population with Disability by Age Groups in Years, Sex, Type of Disability and Type of Locality
(Camps, مخيمات)

Age	Sex	Total Population				Type of Disability										نوع الاعاقة	
		المجموع	غير مبين	غير المعاقين	المعاقون	أخرى	استخدام الأصابع	متعددة	عقلية وحركية	سمعية و نطقية	حركية	عقلية	نطقية	سمعية	بصرية	الجنس	العمر
		Total	Not Stated	Without Disabilities	With Disabilities	Others	Grasping	Multiple	Mental & Moving	Hearing & Speaking	Moving	Mental	Speaking	Hearing	Seeing		
0 - 4	Male	554	-	549	5	-	-	-	-	1	3	-	-	-	1	ذكور	4 - 0
	Female	571	-	562	9	2	-	-	1	2	-	1	1	2	إناث		
	Both Sexes	1125	-	1111	14	2	-	-	1	3	3	1	1	-	3	كلا الجنسين	
5 - 9	Male	458	-	450	8	-	-	1	-	1	1	-	3	-	2	ذكور	9 - 5
	Female	466	-	459	7	-	-	2	1	-	2	1	-	1	-	إناث	
	Both Sexes	924	-	909	15	-	-	3	1	1	3	1	3	1	2	كلا الجنسين	
10 - 14	Male	384	-	378	6	-	-	-	2	-	1	1	-	1	1	ذكور	14 - 10
	Female	346	-	344	2	-	-	-	-	-	2	-	-	-	-	إناث	
	Both Sexes	730	-	722	8	-	-	-	2	-	3	1	-	1	1	كلا الجنسين	
15 - 19	Male	397	-	391	6	1	1	1	-	-	-	-	-	1	2	ذكور	19 - 15
	Female	307	-	305	2	-	-	-	1	-	1	-	-	-	-	إناث	
	Both Sexes	704	-	696	8	1	1	1	1	-	1	-	-	1	2	كلا الجنسين	
20 - 24	Male	285	-	280	5	-	-	-	-	-	1	2	-	-	2	ذكور	24 - 20
	Female	276	-	272	4	-	-	1	-	-	2	1	-	-	-	إناث	
	Both Sexes	561	-	552	9	-	-	1	-	-	3	3	-	-	2	كلا الجنسين	
25 - 29	Male	248	-	243	5	-	1	-	-	-	2	2	-	-	-	ذكور	29 - 25
	Female	241	-	240	1	-	-	-	-	-	1	-	-	-	-	إناث	
	Both Sexes	489	-	483	6	-	1	-	-	-	3	2	-	-	-	كلا الجنسين	
30 - 34	Male	217	-	215	2	-	-	-	-	-	2	-	-	-	-	ذكور	34 - 30
	Female	182	-	179	3	-	-	-	-	-	1	2	-	-	-	إناث	
	Both Sexes	399	-	394	5	-	-	-	-	-	3	2	-	-	-	كلا الجنسين	
35 - 39	Male	144	-	139	5	-	1	-	-	-	3	1	-	-	-	ذكور	39 - 35
	Female	150	-	146	4	-	-	-	-	1	2	-	-	1	-	إناث	
	Both Sexes	294	-	285	9	-	1	-	-	1	5	1	-	1	-	كلا الجنسين	

جدول (71 تابع): السكان الفلسطينيون المعاقون حسب فئات العمر بالسنوات والجنس ونوع الاعاقة ونوع التجمع

Table (71 Cont.): Palestinian Population with Disability by Age Groups in Years, Sex, Type of Disability and Type of Locality
(Camps, مخيمات)

Age	Sex	Total Population				Type of Disability										نوع الاعاقة	
		المجموع	غير مبين	غير المعاقين	المعاقون	أخرى	استخدام الأصابع	متعددة	عقلية وحركية	سمعية و نطقية	حركية	عقلية	نطقية	سمعية	بصرية	الجنس	العمر
		Total	Not Stated	Without Disabilities	With Disabilities	Others	Grasping	Multiple	Mental & Moving	Hearing & Speaking	Moving	Mental	Speaking	Hearing	Seeing		
40 - 44	Male	98	-	95	3	-	-	-	-	-	1	1	1	-	-	ذكور	44 - 40
	Female	109	-	108	1	-	-	-	-	-	1	-	-	-	-	إناث	
	Both Sexes	207	-	203	4	-	-	-	-	1	2	1	-	-	-	كلا الجنسين	
45 - 49	Male	69	-	69	-	-	-	-	-	-	-	-	-	-	-	ذكور	49 - 45
	Female	75	-	73	2	-	-	-	-	1	1	-	-	-	-	إناث	
	Both Sexes	144	-	142	2	-	-	-	-	1	1	-	-	-	-	كلا الجنسين	
50 - 54	Male	49	-	48	1	-	1	-	-	-	-	-	-	-	-	ذكور	54 - 50
	Female	71	-	70	1	-	-	-	-	1	-	-	-	-	-	إناث	
	Both Sexes	120	-	118	2	-	1	-	-	1	-	-	-	-	-	كلا الجنسين	
55 - 59	Male	37	-	36	1	-	-	-	-	-	1	-	-	-	-	ذكور	59 - 55
	Female	54	-	52	2	-	-	-	-	-	-	-	-	-	2	إناث	
	Both Sexes	91	-	88	3	-	-	-	-	1	-	-	-	-	2	كلا الجنسين	
60 - 64	Male	31	-	29	2	-	-	-	-	1	-	-	-	-	1	ذكور	64 - 60
	Female	36	-	33	3	-	-	-	1	1	-	-	-	-	1	إناث	
	Both Sexes	67	-	62	5	-	-	-	1	2	-	-	-	-	2	كلا الجنسين	
65 - 69	Male	22	-	19	3	-	-	-	-	1	-	-	-	-	2	ذكور	69 - 65
	Female	37	-	35	2	-	-	-	-	-	-	-	-	-	2	إناث	
	Both Sexes	59	-	54	5	-	-	-	-	1	-	-	-	-	4	كلا الجنسين	
70 - 74	Male	22	-	21	1	-	-	-	-	1	-	-	-	-	-	ذكور	74 - 70
	Female	32	-	27	5	-	-	-	-	3	-	-	1	1	1	إناث	
	Both Sexes	54	-	48	6	-	-	-	-	4	-	-	1	1	1	كلا الجنسين	
75 - 79	Male	14	-	14	-	-	-	-	-	-	-	-	-	-	-	ذكور	79 - 75
	Female	16	-	14	2	-	-	-	-	1	1	-	-	-	-	إناث	
	Both Sexes	30	-	28	2	-	-	-	-	1	1	-	-	-	-	كلا الجنسين	

جدول (71 تابع): السكان الفلسطينيون المعاقون حسب فئات العمر بالسنوات والجنس ونوع الاعاقة ونوع التجمع

Table (71 Cont.): Palestinian Population with Disability by Age Groups in Years, Sex, Type of Disability and Type of Locality
(Camps, مخيمات)

Age	Sex	Total Population				Type of Disability										نوع الاعاقة		
		المجموع	غير مبين	غير المعاقين	المعاقون	أخرى	استخدام الأصابع	متعددة	عقلية وحركية	سمعية و نطقية	حركية	عقلية	نطقية	سمعية	بصرية	الجنس	العمر	
		Total	Not Stated	Without Disabilities	With Disabilities	Others	Grasping	Multiple	Mental & Moving	Hearing & Speaking	Moving	Mental	Speaking	Hearing	Seeing			
80 - 84	Male	7	-	5	2	-	-	-	-	-	-	-	-	-	1	1	ذكور	84 - 80
	Female	12	-	10	2	-	-	-	-	-	-	-	-	1	1	إناث		
	Both Sexes	19	-	15	4	-	-	-	-	-	-	-	-	2	2	كلا الجنسين		
85+	Male	16	-	12	4	-	-	-	-	-	-	-	-	4	-	ذكور	+ 85	
	Female	14	-	12	2	-	-	-	-	-	-	-	-	1	1	إناث		
	Both Sexes	30	-	24	6	-	-	-	-	-	-	-	-	5	1	كلا الجنسين		
Not Stated	Male	2	-	2	-	-	-	-	-	-	-	-	-	-	-	-	ذكور	غير مبين
	Female	1	-	1	-	-	-	-	-	-	-	-	-	-	-	-	إناث	
	Both Sexes	3	-	3	-	-	-	-	-	-	-	-	-	-	-	-	كلا الجنسين	
Total	Male	3054	-	2995	59	1	4	2	2	2	18	7	4	7	12	ذكور	المجموع	
	Female	2996	-	2942	54	2	-	3	4	4	17	8	1	5	10	إناث		
	Both Sexes	6050	-	5937	113	3	4	5	6	6	35	15	5	12	22	كلا الجنسين		

جدول (71 تابع): السكان الفلسطينيون المعاقون حسب فئات العمر بالسنوات والجنس ونوع الاعاقة ونوع التجمع

Table (71 Cont.): Palestinian Population with Disability by Age Groups in Years, Sex, Type of Disability and Type of Locality
(المجموع، Total)

Age	Sex	Total Population				Type of Disability										نوع الاعاقة	
		المجموع	غير مبين	غير المعاقين	المعاقون	أخرى	استخدام الأصابع	متعددة	عقلية وحركية	سمعية و نطقية	حركية	عقلية	نطقية	سمعية	بصرية	الجنس	العمر
		Total	Not Stated	Without Disabilities	With Disabilities	Others	Grasping	Multiple	Mental & Moving	Hearing & Speaking	Moving	Mental	Speaking	Hearing	Seeing		
0 - 4	Male	2781	-	2756	25	1	-	1	2	1	10	1	7	-	2	ذكور	4 - 0
	Female	2764	-	2738	26	2	-	1	4	3	7	3	1	2	3	إناث	
	Both Sexes	5545	-	5494	51	3	-	2	6	4	17	4	8	2	5	كلا الجنسين	
5 - 9	Male	2247	-	2222	25	1	-	1	-	2	5	4	4	4	4	ذكور	9 - 5
	Female	2207	-	2181	26	-	1	2	3	3	6	7	3	1	-	إناث	
	Both Sexes	4454	-	4403	51	1	1	3	3	5	11	11	7	5	4	كلا الجنسين	
10 - 14	Male	1785	-	1760	25	-	-	1	4	-	4	7	4	2	3	ذكور	14 - 10
	Female	1693	-	1682	11	-	-	1	-	2	3	2	-	3	إناث		
	Both Sexes	3478	-	3442	36	-	-	2	4	2	7	9	4	2	6	كلا الجنسين	
15 - 19	Male	1762	-	1734	28	3	2	2	3	2	3	6	3	1	3	ذكور	19 - 15
	Female	1604	-	1583	21	1	-	2	3	1	2	8	-	1	3	إناث	
	Both Sexes	3366	-	3317	49	4	2	4	6	3	5	14	3	2	6	كلا الجنسين	
20 - 24	Male	1584	-	1560	24	1	2	-	1	1	4	10	2	1	2	ذكور	24 - 20
	Female	1575	-	1551	24	1	-	3	-	3	7	8	2	-	-	إناث	
	Both Sexes	3159	-	3111	48	2	2	3	1	4	11	18	4	1	2	كلا الجنسين	
25 - 29	Male	1386	-	1367	19	-	2	1	-	-	5	5	2	1	3	ذكور	29 - 25
	Female	1290	-	1285	5	-	-	-	-	-	3	1	-	1	-	إناث	
	Both Sexes	2676	-	2652	24	-	2	1	-	-	8	6	2	2	3	كلا الجنسين	
30 - 34	Male	1090	-	1072	18	-	5	-	-	3	5	2	1	-	2	ذكور	34 - 30
	Female	1085	-	1076	9	1	1	1	-	-	2	3	1	-	-	إناث	
	Both Sexes	2175	-	2148	27	1	6	1	-	3	7	5	2	-	2	كلا الجنسين	
35 - 39	Male	831	-	807	24	4	1	3	1	2	7	4	-	-	2	ذكور	39 - 35
	Female	796	-	785	11	-	-	-	-	3	3	2	1	1	1	إناث	
	Both Sexes	1627	-	1592	35	4	1	3	1	5	10	6	1	1	3	كلا الجنسين	

جدول (71 تابع): السكان الفلسطينيون المعاقون حسب فئات العمر بالسنوات والجنس ونوع الاعاقة ونوع التجمع

Table (71 Cont.): Palestinian Population with Disability by Age Groups in Years, Sex, Type of Disability and Type of Locality
(المجموع، Total)

Age	Sex	Total Population				Type of Disability										نوع الاعاقة	
		المجموع	غير مبين	غير المعاقين	المعاقون	أخرى	استخدام الأصابع	متعددة	عقلية وحركية	سمعية و نطقية	حركية	عقلية	نطقية	سمعية	بصرية	الجنس	العمر
		Total	Not Stated	Without Disabilities	With Disabilities	Others	Grasping	Multiple	Mental & Moving	Hearing & Speaking	Moving	Mental	Speaking	Hearing	Seeing		
40 - 44	Male	581	-	563	18	1	-	2	-	1	4	5	1	4	-	ذكور	44 - 40
	Female	556	-	548	8	-	-	-	-	-	7	1	-	-	إناث		
	Both Sexes	1137	-	1111	26	1	-	2	-	1	4	12	2	4	-	كلا الجنسين	
45 - 49	Male	443	-	423	20	2	-	-	-	-	8	8	-	1	1	ذكور	49 - 45
	Female	448	-	443	5	1	-	-	-	1	2	1	-	-	-	إناث	
	Both Sexes	891	-	866	25	3	-	-	-	1	10	9	-	1	1	كلا الجنسين	
50 - 54	Male	391	-	380	11	-	1	1	-	-	3	5	-	1	-	ذكور	54 - 50
	Female	398	-	393	5	-	-	-	-	-	5	-	-	-	-	إناث	
	Both Sexes	789	-	773	16	-	1	1	-	-	8	5	-	1	-	كلا الجنسين	
55 - 59	Male	267	-	247	20	2	1	2	-	-	9	3	-	1	2	ذكور	59 - 55
	Female	302	-	289	13	4	-	-	-	6	1	-	-	2	إناث		
	Both Sexes	569	-	536	33	6	1	2	-	-	15	4	-	1	4	كلا الجنسين	
60 - 64	Male	249	-	242	7	-	1	1	-	-	2	-	-	3	ذكور	64 - 60	
	Female	290	-	276	14	2	1	-	1	-	5	4	-	1	إناث		
	Both Sexes	539	-	518	21	2	2	1	1	-	7	4	-	-	4		كلا الجنسين
65 - 69	Male	180	-	166	14	1	-	2	-	3	2	1	1	1	3	ذكور	69 - 65
	Female	227	-	216	11	-	-	2	1	1	3	-	1	-	3	إناث	
	Both Sexes	407	-	382	25	1	-	4	1	4	5	1	2	1	6	كلا الجنسين	
70 - 74	Male	102	-	96	6	2	-	-	-	-	3	-	-	-	1	ذكور	74 - 70
	Female	151	-	138	13	1	-	-	-	-	6	1	-	1	4	إناث	
	Both Sexes	253	-	234	19	3	-	-	-	-	9	1	-	1	5	كلا الجنسين	
75 - 79	Male	73	-	67	6	-	-	-	-	-	4	-	-	-	2	ذكور	79 - 75
	Female	81	-	77	4	-	-	-	-	-	2	1	-	-	1	إناث	
	Both Sexes	154	-	144	10	-	-	-	-	-	6	1	-	-	3	كلا الجنسين	

جدول (71 تابع): السكان الفلسطينيون المعاقون حسب فئات العمر بالسنوات والجنس ونوع الاعاقة ونوع التجمع

Table (71 Cont.): Palestinian Population with Disability by Age Groups in Years, Sex, Type of Disability and Type of Locality
(المجموع، Total)

Age	Sex	Total Population مجموع السكان				Type of Disability نوع الاعاقة										الجنس	العمر
		المجموع Total	غير مبيّن Not Stated	غير المعاقين Without Disabilities	المعاقون With Disabilities	أخرى Others	استخدام الأصابع Grasping	متعددة Multiple	عقلية وحركية Mental & Moving	سمعية و نطقية Hearing & Speaking	حركية Moving	عقلية Mental	نطقية Speaking	سمعية Hearing	بصرية Seeing		
80 - 84	Male	38	-	33	5	-	1	1	-	-	-	1	-	1	1	ذكور	84 - 80
	Female	51	-	44	7	-	-	1	-	-	2	-	-	2	2	إناث	
	Both Sexes	89	-	77	12	-	1	2	-	-	2	1	-	3	3	كلا الجنسين	
85+	Male	42	-	37	5	-	-	-	-	-	1	-	-	4	-	ذكور	+ 85
	Female	42	-	36	6	-	-	-	-	-	1	1	2	1	1	إناث	
	Both Sexes	84	-	73	11	-	-	-	-	-	2	1	1	6	1	كلا الجنسين	
Not Stated	Male	12	-	12	-	-	-	-	-	-	-	-	-	-	-	ذكور	غير مبيّن
	Female	8	-	7	1	-	-	-	-	-	-	1	-	-	-	إناث	
	Both Sexes	20	-	19	1	-	-	-	-	-	-	1	-	-	-	كلا الجنسين	
Total	Male	15844	-	15544	300	18	16	18	11	15	79	62	25	22	34	ذكور	المجموع
	Female	15568	-	15348	220	13	3	13	12	17	65	50	12	11	24	إناث	
	Both Sexes	31412	-	30892	520	31	19	31	23	32	144	112	37	33	58	كلا الجنسين	

جدول 72: الأسر الفلسطينية التي فيها فرد أو أكثر معاق حسب نوع التجمع ونوع الأسرة وحجمها

Table 72: Palestinian Households with One Person or More with Disability by Type of Locality, Type and Size of Household

Type of Locality & Type of Households	Total Households			Size of Household										نوع التجمع ونوع الأسرة	
	المجموع Total	أسر بدون إعاقة Without Disabilities	أسر فيها إعاقة With Disabilities	+11	10	9	8	7	6	5	4	3	2		1
Urban															حضر
One Person	121	113	8	-	-	-	-	-	-	-	-	-	-	8	شخص واحد
Nuclear	1645	1565	80	5	3	7	11	12	7	11	14	4	6	-	نووية
Extended	614	552	62	20	7	5	8	2	10	1	4	1	4	-	ممتدة
Composite	14	13	1	-	-	-	1	-	-	-	-	-	-	-	مركبة
Total	2394	2243	151	25	10	12	20	14	17	12	18	5	10	8	المجموع
Rural															ريف
One Person	48	42	6	-	-	-	-	-	-	-	-	-	-	6	شخص واحد
Nuclear	1224	1124	100	12	9	6	15	15	11	9	12	5	6	-	نووية
Extended	375	326	49	18	5	7	1	4	2	3	-	3	6	-	ممتدة
Composite	6	5	1	-	-	-	-	-	-	-	1	-	-	-	مركبة
Total	1653	1497	156	30	14	13	16	19	13	12	13	8	12	6	المجموع
Camps															مخيمات
One Person	59	51	8	-	-	-	-	-	-	-	-	-	-	8	شخص واحد
Nuclear	777	711	66	7	4	3	6	5	7	5	8	7	14	-	نووية
Extended	196	170	26	9	4	2	4	-	1	2	2	1	1	-	ممتدة
Composite	7	7	-	-	-	-	-	-	-	-	-	-	-	-	مركبة
Total	1039	939	100	16	8	5	10	5	8	7	10	8	15	8	المجموع
Total															المجموع
One Person	228	206	22	-	-	-	-	-	-	-	-	-	-	22	شخص واحد
Nuclear	3646	3400	246	24	16	16	32	32	25	25	34	16	26	-	نووية
Extended	1185	1048	137	47	16	14	13	6	13	6	6	5	11	-	ممتدة
Composite	27	25	2	-	-	-	1	-	-	-	1	-	-	-	مركبة
Total	5086	4679	407	71	32	30	46	38	38	31	41	21	37	22	المجموع

جدول 73: السكان الفلسطينيون 12 سنة فأكثر المعاقون حسب الحالة الزوجية وفئات العمر بالسنوات والجنس ونوع الإعاقة

Table 73: Palestinian Population 12 Years and Over with Disability by Marital Status, Age Groups in Years, Sex and Type of Disability

Marital Status	Age	Sex	مجموع السكان 12 سنة فأكثر				نوع الإعاقة										الحالة الزوجية العمر الجنس	
			Total Population 12 Years and Over				Type of Disability											
			المجموع Total	غير مبين Not Stated	غير المعاقين Without Disabilities	المعاقون With Disabilities	أخرى Others	استخدام الأصابع Grasping	متعددة Multiple	عقلية وحركية Mental & Moving	سمعية ونطقية Hearing & Speaking	حركية Moving	عقلية Mental	نطقية Speaking	سمعية Hearing	بصرية Seeing		
Never Married																	لم يتزوج أبداً	
12 - 14	Male		1039	-	1025	14	-	-	1	2	-	3	3	1	2	2	ذكور	14 - 12
	Female		1012	-	1003	9	-	-	1	-	2	1	2	-	-	3	إناث	
	Both Sexes		2051	-	2028	23	-	-	2	2	2	4	5	1	2	5	كلا الجنسين	
15 - 19	Male		1717	-	1689	28	3	2	2	3	2	3	6	3	1	3	ذكور	19 - 15
	Female		1247	-	1227	20	1	-	2	3	1	1	8	-	1	3	إناث	
	Both Sexes		2964	-	2916	48	4	2	4	6	3	4	14	3	2	6	كلا الجنسين	
20 - 24	Male		1119	-	1099	20	1	2	-	1	1	3	9	2	1	-	ذكور	24 - 20
	Female		598	-	576	22	1	-	3	-	3	6	7	2	-	-	إناث	
	Both Sexes		1717	-	1675	42	2	2	3	1	4	9	16	4	1	-	كلا الجنسين	
25 - 29	Male		465	-	453	12	-	-	1	-	-	3	5	2	-	1	ذكور	29 - 25
	Female		292	-	289	3	-	-	-	-	-	2	1	-	-	-	إناث	
	Both Sexes		757	-	742	15	-	-	1	-	-	5	6	2	-	1	كلا الجنسين	
30 - 34	Male		132	-	127	5	-	-	-	-	1	-	2	-	-	2	ذكور	34 - 30
	Female		199	-	195	4	-	-	1	-	-	-	2	1	-	-	إناث	
	Both Sexes		331	-	322	9	-	-	1	-	1	-	4	1	-	2	كلا الجنسين	
35 - 39	Male		42	-	34	8	-	-	2	1	-	2	3	-	-	-	ذكور	39 - 35
	Female		106	-	100	6	-	-	-	-	3	2	-	1	-	-	إناث	
	Both Sexes		148	-	134	14	-	-	2	1	3	4	3	1	-	-	كلا الجنسين	
40 - 44	Male		14	-	9	5	-	-	-	-	-	2	3	-	-	-	ذكور	44 - 40
	Female		57	-	54	3	-	-	-	-	-	-	3	-	-	-	إناث	
	Both Sexes		71	-	63	8	-	-	-	-	-	2	6	-	-	-	كلا الجنسين	
45 - 49	Male		7	-	7	-	-	-	-	-	-	-	-	-	-	-	ذكور	49 - 45
	Female		29	-	27	2	-	-	-	-	-	1	1	-	-	-	إناث	
	Both Sexes		36	-	34	2	-	-	-	-	-	1	1	-	-	-	كلا الجنسين	

جدول (73 تابع): السكان الفلسطينيون 12 سنة فأكثر المعاقون حسب الحالة الزوجية وفئات العمر بالسنوات والجنس ونوع الإعاقة

Table (73 Cont.): Palestinian Population 12 Years and Over with Disability by Marital Status, Age Groups in Years, Sex and Type of Disability

Marital Status	Age	Sex	مجموع السكان 12 سنة فأكثر				نوع الإعاقة										الحالة الزوجية	
			Total Population 12 Years and Over				Type of Disability										الجنس	العمر
			المجموع	غير مبین	غير المعاقين	المعاقون	أخرى	استخدام الأصابع	متعددة	عقلية وحركية	سمعية ونطقية	حركية	عقلية	نطقية	سمعية	بصرية		
Total	Not Stated	Without Disabilities	With Disabilities	Others	Grasping	Multiple	Mental & Moving	Hearing & Speaking	Moving	Mental	Speaking	Hearing	Seeing	الذكور	الإناث			
50 - 54	Male		6	-	2	4	-	-	1	-	-	-	3	-	-	-	ذكور	54 - 50
	Female		20	-	20	-	-	-	-	-	-	-	-	-	-	-	إناث	
	Both Sexes		26	-	22	4	-	-	1	-	-	-	3	-	-	-	كلا الجنسين	
55 - 59	Male		6	-	3	3	-	-	-	-	-	-	3	-	-	-	ذكور	59 - 55
	Female		10	-	9	1	-	-	-	-	1	-	-	-	-	-	إناث	
	Both Sexes		16	-	12	4	-	-	-	-	1	3	-	-	-	-	كلا الجنسين	
60 - 64	Male		7	-	6	1	-	-	-	-	-	-	-	-	-	1	ذكور	64 - 60
	Female		15	-	10	5	-	-	-	-	3	1	-	-	-	1	إناث	
	Both Sexes		22	-	16	6	-	-	-	-	3	1	-	-	-	2	كلا الجنسين	
65 - 69	Male		3	-	1	2	-	-	1	-	1	-	-	-	-	-	ذكور	69 - 65
	Female		11	-	10	1	-	-	-	1	-	-	-	-	-	-	إناث	
	Both Sexes		14	-	11	3	-	-	1	1	1	-	-	-	-	-	كلا الجنسين	
70+	Male		13	-	9	4	-	-	-	-	-	-	1	-	1	2	ذكور	+ 70
	Female		23	-	20	3	-	-	-	-	-	1	1	-	-	1	إناث	
	Both Sexes		36	-	29	7	-	-	-	-	-	2	1	1	3	كلا الجنسين		
Not Stated	Male		6	-	6	-	-	-	-	-	-	-	-	-	-	-	ذكور	غير مبین
	Female		2	-	1	1	-	-	-	-	-	1	-	-	-	-	إناث	
	Both Sexes		8	-	7	1	-	-	-	-	-	1	-	-	-	-	كلا الجنسين	
Total	Male		4576	-	4470	106	4	4	8	7	5	16	38	8	5	11	ذكور	المجموع
	Female		3621	-	3541	80	2	-	7	4	9	17	26	6	1	8	إناث	
	Both Sexes		8197	-	8011	186	6	4	15	11	14	33	64	14	6	19	كلا الجنسين	

جدول (73 تابع): السكان الفلسطينيون 12 سنة فأكثر المعاقون حسب الحالة الزوجية وفئات العمر بالسنوات والجنس ونوع الإعاقة

Table (73 Cont.): Palestinian Population 12 Years and Over with Disability by Marital Status, Age Groups in Years, Sex and Type of Disability

Marital Status	Age	Sex	مجموع السكان 12 سنة فأكثر				نوع الإعاقة									الحالة الزوجية الجنس العمر	
			Total Population 12 Years and Over				Type of Disability										
			المجموع Total	غير مبين Not Stated	غير المعاقين Without Disabilities	المعاقون With Disabilities	أخرى Others	استخدام الأصابع Grasping	متعددة Multiple	عقلية وحركية Mental & Moving	سمعية ونطقية Hearing & Speaking	حركية Moving	عقلية Mental	نطقية Speaking	سمعية Hearing		بصرية Seeing
Legally Married																عقد قران لأول مرة	
12 - 14	Male	-	-	-	-	-	-	-	-	-	-	-	-	-	-	ذكور	14 - 12
	Female	-	-	-	-	-	-	-	-	-	-	-	-	-	-	إناث	
	Both Sexes	-	-	-	-	-	-	-	-	-	-	-	-	-	-	كلا الجنسين	
15 - 19	Male	12	-	12	-	-	-	-	-	-	-	-	-	-	-	ذكور	19 - 15
	Female	46	-	46	-	-	-	-	-	-	-	-	-	-	-	إناث	
	Both Sexes	58	-	58	-	-	-	-	-	-	-	-	-	-	-	كلا الجنسين	
20 - 24	Male	60	-	59	1	-	-	-	-	1	-	-	-	-	-	ذكور	24 - 20
	Female	42	-	42	-	-	-	-	-	-	-	-	-	-	-	إناث	
	Both Sexes	102	-	101	1	-	-	-	-	1	-	-	-	-	-	كلا الجنسين	
25 - 29	Male	60	-	60	-	-	-	-	-	-	-	-	-	-	-	ذكور	29 - 25
	Female	12	-	12	-	-	-	-	-	-	-	-	-	-	-	إناث	
	Both Sexes	72	-	72	-	-	-	-	-	-	-	-	-	-	-	كلا الجنسين	
30 - 34	Male	12	-	12	-	-	-	-	-	-	-	-	-	-	-	ذكور	34 - 30
	Female	1	-	1	-	-	-	-	-	-	-	-	-	-	-	إناث	
	Both Sexes	13	-	13	-	-	-	-	-	-	-	-	-	-	-	كلا الجنسين	
35 - 39	Male	3	-	3	-	-	-	-	-	-	-	-	-	-	-	ذكور	39 - 35
	Female	1	-	1	-	-	-	-	-	-	-	-	-	-	-	إناث	
	Both Sexes	4	-	4	-	-	-	-	-	-	-	-	-	-	-	كلا الجنسين	
40 - 44	Male	1	-	1	-	-	-	-	-	-	-	-	-	-	-	ذكور	44 - 40
	Female	-	-	-	-	-	-	-	-	-	-	-	-	-	-	إناث	
	Both Sexes	1	-	1	-	-	-	-	-	-	-	-	-	-	-	كلا الجنسين	
45 - 49	Male	-	-	-	-	-	-	-	-	-	-	-	-	-	-	ذكور	49 - 45
	Female	-	-	-	-	-	-	-	-	-	-	-	-	-	-	إناث	
	Both Sexes	-	-	-	-	-	-	-	-	-	-	-	-	-	-	كلا الجنسين	

جدول (73 تابع): السكان الفلسطينيون 12 سنة فأكثر المعاقون حسب الحالة الزوجية وفئات العمر بالسنوات والجنس ونوع الإعاقة

Table (73 Cont.): Palestinian Population 12 Years and Over with Disability by Marital Status, Age Groups in Years, Sex and Type of Disability

Marital Status	Age	Sex	مجموع السكان 12 سنة فأكثر				نوع الإعاقة									الحالة الزوجية		
			Total Population 12 Years and Over				Type of Disability									الجنس	العمر	
			المجموع	غير مبین	غير المعاقين	المعاقون	أخرى	استخدام الأصابع	متعددة	عقلية وحركية	سمعية ونطقية	حركية	عقلية	نطقية	سمعية			بصرية
Total	Not Stated	Without Disabilities	With Disabilities	Others	Grasping	Multiple	Mental & Moving	Hearing & Speaking	Moving	Mental	Speaking	Hearing	Seeing	الجنس	العمر			
50 - 54	Male		-	-	-	-	-	-	-	-	-	-	-	-	-	-	ذكور	54 - 50
	Female		-	-	-	-	-	-	-	-	-	-	-	-	-	-	إناث	
	Both Sexes		-	-	-	-	-	-	-	-	-	-	-	-	-	-	كلا الجنسين	
55 - 59	Male		-	-	-	-	-	-	-	-	-	-	-	-	-	-	ذكور	59 - 55
	Female		-	-	-	-	-	-	-	-	-	-	-	-	-	-	إناث	
	Both Sexes		-	-	-	-	-	-	-	-	-	-	-	-	-	-	كلا الجنسين	
60 - 64	Male		-	-	-	-	-	-	-	-	-	-	-	-	-	-	ذكور	64 - 60
	Female		-	-	-	-	-	-	-	-	-	-	-	-	-	-	إناث	
	Both Sexes		-	-	-	-	-	-	-	-	-	-	-	-	-	-	كلا الجنسين	
65 - 69	Male		-	-	-	-	-	-	-	-	-	-	-	-	-	-	ذكور	69 - 65
	Female		-	-	-	-	-	-	-	-	-	-	-	-	-	-	إناث	
	Both Sexes		-	-	-	-	-	-	-	-	-	-	-	-	-	-	كلا الجنسين	
70+	Male		-	-	-	-	-	-	-	-	-	-	-	-	-	-	ذكور	+ 70
	Female		-	-	-	-	-	-	-	-	-	-	-	-	-	-	إناث	
	Both Sexes		-	-	-	-	-	-	-	-	-	-	-	-	-	-	كلا الجنسين	
Not Stated	Male		-	-	-	-	-	-	-	-	-	-	-	-	-	-	ذكور	غير مبین
	Female		-	-	-	-	-	-	-	-	-	-	-	-	-	-	إناث	
	Both Sexes		-	-	-	-	-	-	-	-	-	-	-	-	-	-	كلا الجنسين	
Total	Male		148	-	147	1	-	-	-	-	1	-	-	-	-	-	ذكور	المجموع
	Female		102	-	102	-	-	-	-	-	-	-	-	-	-	-	إناث	
	Both Sexes		250	-	249	1	-	-	-	-	1	-	-	-	-	-	كلا الجنسين	

جدول (73 تابع): السكان الفلسطينيون 12 سنة فأكثر المعاقون حسب الحالة الزوجية وفئات العمر بالسنوات والجنس ونوع الإعاقة

Table (73 Cont.): Palestinian Population 12 Years and Over with Disability by Marital Status, Age Groups in Years, Sex and Type of Disability

Marital Status	Age	Sex	مجموع السكان 12 سنة فأكثر				نوع الإعاقة									الحالة الزوجية العمر الجنس		
			Total Population 12 Years and Over				Type of Disability											
			المجموع Total	غير مبين Not Stated	غير المعاقين Without Disabilities	المعاقون With Disabilities	أخرى Others	استخدام الأصابع Grasping	متعددة Multiple	عقلية وحركية Mental & Moving	سمعية ونطقية Hearing & Speaking	حركية Moving	عقلية Mental	نطقية Speaking	سمعية Hearing		بصرية Seeing	
Married															متزوج			
12 - 14	Male		-	-	-	-	-	-	-	-	-	-	-	-	-	ذكور	14 - 12	
	Female		1	-	1	-	-	-	-	-	-	-	-	-	-	إناث		
	Both Sexes		1	-	1	-	-	-	-	-	-	-	-	-	-	كلا الجنسين		
15 - 19	Male		26	-	26	-	-	-	-	-	-	-	-	-	-	ذكور	19 - 15	
	Female		294	-	294	-	-	-	-	-	-	-	-	-	-	إناث		
	Both Sexes		320	-	320	-	-	-	-	-	-	-	-	-	-	كلا الجنسين		
20 - 24	Male		388	-	385	3	-	-	-	-	1	-	-	-	2	ذكور	24 - 20	
	Female		905	-	904	1	-	-	-	-	1	-	-	-	-	إناث		
	Both Sexes		1293	-	1289	4	-	-	-	-	2	-	-	-	2	كلا الجنسين		
25 - 29	Male		845	-	838	7	-	2	-	-	2	-	-	1	2	ذكور	29 - 25	
	Female		958	-	957	1	-	-	-	-	-	-	-	1	-	إناث		
	Both Sexes		1803	-	1795	8	-	2	-	-	2	-	-	2	2	كلا الجنسين		
30 - 34	Male		934	-	921	13	-	5	-	-	2	5	-	1	-	ذكور	34 - 30	
	Female		846	-	842	4	1	-	-	-	2	1	-	-	-	إناث		
	Both Sexes		1780	-	1763	17	1	5	-	-	2	7	1	1	-	كلا الجنسين		
35 - 39	Male		780	-	764	16	4	1	1	-	2	5	1	-	-	2	ذكور	39 - 35
	Female		643	-	640	3	-	-	-	-	1	-	-	1	1	إناث		
	Both Sexes		1423	-	1404	19	4	1	1	-	2	6	1	-	1	3	كلا الجنسين	
40 - 44	Male		563	-	551	12	1	-	2	-	1	2	1	1	4	ذكور	44 - 40	
	Female		442	-	441	1	-	-	-	-	-	-	1	-	-	إناث		
	Both Sexes		1005	-	992	13	1	-	2	-	1	2	2	4	-	كلا الجنسين		
45 - 49	Male		422	-	408	14	2	-	-	-	8	2	-	1	1	ذكور	49 - 45	
	Female		356	-	355	1	1	-	-	-	-	-	-	-	-	إناث		
	Both Sexes		778	-	763	15	3	-	-	-	8	2	-	1	1	كلا الجنسين		

جدول (73 تابع): السكان الفلسطينيون 12 سنة فأكثر المعاقون حسب الحالة الزوجية وفئات العمر بالسنوات والجنس ونوع الإعاقة

Table (73 Cont.): Palestinian Population 12 Years and Over with Disability by Marital Status, Age Groups in Years, Sex and Type of Disability

Marital Status	Age	Sex	مجموع السكان 12 سنة فأكثر				نوع الإعاقة										الحالة الزوجية	
			Total Population 12 Years and Over				Type of Disability										الجنس	العمر
			المجموع	غير مبین	غير المعاقين	المعاقون	أخرى	استخدام الأصابع	متعددة	عقلية وحركية	سمعية ونطقية	حركية	عقلية	نطقية	سمعية	بصرية		
Total	Not Stated	Without Disabilities	With Disabilities	Others	Grasping	Multiple	Mental & Moving	Hearing & Speaking	Moving	Mental	Speaking	Hearing	Seeing					
50 - 54	Male		369	-	365	4	-	1	-	-	-	2	-	-	1	-	ذكور	54 - 50
	Female		298	-	294	4	-	-	-	-	4	-	-	-	-	-	إناث	
	Both Sexes		667	-	659	8	-	1	-	-	6	-	-	1	-	-	كلا الجنسين	
55 - 59	Male		256	-	239	17	2	1	2	-	-	9	-	-	1	2	ذكور	59 - 55
	Female		195	-	190	5	2	-	-	-	2	-	-	-	-	1	إناث	
	Both Sexes		451	-	429	22	4	1	2	-	11	-	-	1	3	كلا الجنسين		
60 - 64	Male		233	-	227	6	-	1	1	-	-	2	-	-	-	2	ذكور	64 - 60
	Female		166	-	163	3	-	-	-	-	2	1	-	-	-	-	إناث	
	Both Sexes		399	-	390	9	-	1	1	-	4	1	-	-	2	كلا الجنسين		
65 - 69	Male		165	-	156	9	1	-	1	-	2	2	-	1	-	2	ذكور	69 - 65
	Female		94	-	91	3	-	-	1	-	2	-	-	-	-	-	إناث	
	Both Sexes		259	-	247	12	1	-	2	-	4	-	1	-	2	كلا الجنسين		
70+	Male		203	-	190	13	2	1	1	-	-	5	-	-	2	2	ذكور	+ 70
	Female		74	-	69	5	-	-	-	-	2	-	-	2	1	إناث		
	Both Sexes		277	-	259	18	2	1	1	-	7	-	-	4	3	كلا الجنسين		
Not Stated	Male		3	-	3	-	-	-	-	-	-	-	-	-	-	-	ذكور	غير مبین
	Female		2	-	2	-	-	-	-	-	-	-	-	-	-	-	إناث	
	Both Sexes		5	-	5	-	-	-	-	-	-	-	-	-	-	-	كلا الجنسين	
Total	Male		5187	-	5073	114	12	12	8	-	7	42	5	3	10	15	ذكور	المجموع
	Female		5274	-	5243	31	4	-	1	-	-	15	3	1	4	3	إناث	
	Both Sexes		10461	-	10316	145	16	12	9	-	7	57	8	4	14	18	كلا الجنسين	

جدول (73 تابع): السكان الفلسطينيون 12 سنة فأكثر المعاقون حسب الحالة الزوجية وفئات العمر بالسنوات والجنس ونوع الإعاقة

Table (73 Cont.): Palestinian Population 12 Years and Over with Disability by Marital Status, Age Groups in Years, Sex and Type of Disability

Marital Status	Age	Sex	مجموع السكان 12 سنة فأكثر				نوع الإعاقة									الحالة الزوجية العمر الجنس			
			Total Population 12 Years and Over				Type of Disability												
			المجموع Total	غير مبيّن Not Stated	غير المعاقين Without Disabilities	المعاقون With Disabilities	أخرى Others	استخدام الأصابع Grasping	متعددة Multiple	عقلية وحركية Mental & Moving	سمعية ونطقية Hearing & Speaking	حركية Moving	عقلية Mental	نطقية Speaking	سمعية Hearing		بصرية Seeing		
Divorced																	مطلق		
12 - 14	Male		-	-	-	-	-	-	-	-	-	-	-	-	-	-	-	ذكور	14 - 12
	Female		-	-	-	-	-	-	-	-	-	-	-	-	-	-	-	إناث	
	Both Sexes		-	-	-	-	-	-	-	-	-	-	-	-	-	-	-	كلا الجنسين	
15 - 19	Male		-	-	-	-	-	-	-	-	-	-	-	-	-	-	-	ذكور	19 - 15
	Female		4	-	4	-	-	-	-	-	-	-	-	-	-	-	-	إناث	
	Both Sexes		4	-	4	-	-	-	-	-	-	-	-	-	-	-	-	كلا الجنسين	
20 - 24	Male		3	-	3	-	-	-	-	-	-	-	-	-	-	-	-	ذكور	24 - 20
	Female		19	-	19	-	-	-	-	-	-	-	-	-	-	-	-	إناث	
	Both Sexes		22	-	22	-	-	-	-	-	-	-	-	-	-	-	-	كلا الجنسين	
25 - 29	Male		7	-	7	-	-	-	-	-	-	-	-	-	-	-	-	ذكور	29 - 25
	Female		23	-	22	1	-	-	-	-	1	-	-	-	-	-	-	إناث	
	Both Sexes		30	-	29	1	-	-	-	-	1	-	-	-	-	-	-	كلا الجنسين	
30 - 34	Male		8	-	8	-	-	-	-	-	-	-	-	-	-	-	-	ذكور	34 - 30
	Female		26	-	25	1	-	1	-	-	-	-	-	-	-	-	-	إناث	
	Both Sexes		34	-	33	1	-	1	-	-	-	-	-	-	-	-	-	كلا الجنسين	
35 - 39	Male		5	-	5	-	-	-	-	-	-	-	-	-	-	-	-	ذكور	39 - 35
	Female		23	-	22	1	-	-	-	-	-	1	-	-	-	-	-	إناث	
	Both Sexes		28	-	27	1	-	-	-	-	-	1	-	-	-	-	-	كلا الجنسين	
40 - 44	Male		3	-	2	1	-	-	-	-	-	1	-	-	-	-	-	ذكور	44 - 40
	Female		24	-	21	3	-	-	-	-	-	3	-	-	-	-	-	إناث	
	Both Sexes		27	-	23	4	-	-	-	-	-	4	-	-	-	-	-	كلا الجنسين	
45 - 49	Male		11	-	5	6	-	-	-	-	-	6	-	-	-	-	-	ذكور	49 - 45
	Female		18	-	18	-	-	-	-	-	-	-	-	-	-	-	-	إناث	
	Both Sexes		29	-	23	6	-	-	-	-	-	6	-	-	-	-	-	كلا الجنسين	

جدول (73 تابع): السكان الفلسطينيون 12 سنة فأكثر المعاقون حسب الحالة الزوجية وفئات العمر بالسنوات والجنس ونوع الإعاقة

Table (73 Cont.): Palestinian Population 12 Years and Over with Disability by Marital Status, Age Groups in Years, Sex and Type of Disability

Marital Status	Age	Sex	مجموع السكان 12 سنة فأكثر				نوع الإعاقة										الحالة الزوجية	
			Total Population 12 Years and Over				Type of Disability										الجنس	العمر
			المجموع	غير مبين	غير المعاقين	المعاقون	أخرى	استخدام الأصابع	متعددة	عقلية وحركية	سمعية ونطقية	حركية	عقلية	نطقية	سمعية	بصرية		
Total	Not Stated	Without Disabilities	With Disabilities	Others	Grasping	Multiple	Mental & Moving	Hearing & Speaking	Moving	Mental	Speaking	Hearing	Seeing					
50 - 54	Male		11	-	8	3	-	-	-	-	-	-	-	-	-	-	ذكور	54 - 50
	Female		13	-	13	-	-	-	-	-	-	-	-	-	-	-	إناث	
	Both Sexes		24	-	21	3	-	-	-	-	1	2	-	-	-	-	كلا الجنسين	
55 - 59	Male		2	-	2	-	-	-	-	-	-	-	-	-	-	-	ذكور	59 - 55
	Female		5	-	4	1	-	-	-	-	-	1	-	-	-	-	إناث	
	Both Sexes		7	-	6	1	-	-	-	-	-	1	-	-	-	-	كلا الجنسين	
60 - 64	Male		1	-	1	-	-	-	-	-	-	-	-	-	-	-	ذكور	64 - 60
	Female		7	-	5	2	-	-	-	-	-	2	-	-	-	-	إناث	
	Both Sexes		8	-	6	2	-	-	-	-	-	2	-	-	-	-	كلا الجنسين	
65 - 69	Male		4	-	2	2	-	-	-	-	-	1	-	-	-	1	ذكور	69 - 65
	Female		6	-	6	-	-	-	-	-	-	-	-	-	-	-	إناث	
	Both Sexes		10	-	8	2	-	-	-	-	-	1	-	-	-	1	كلا الجنسين	
70+	Male		2	-	1	1	-	-	-	-	1	-	-	-	-	-	ذكور	+ 70
	Female		9	-	9	-	-	-	-	-	-	-	-	-	-	-	إناث	
	Both Sexes		11	-	10	1	-	-	-	-	1	-	-	-	-	-	كلا الجنسين	
Not Stated	Male		-	-	-	-	-	-	-	-	-	-	-	-	-	-	ذكور	غير مبين
	Female		-	-	-	-	-	-	-	-	-	-	-	-	-	-	إناث	
	Both Sexes		-	-	-	-	-	-	-	-	-	-	-	-	-	-	كلا الجنسين	
Total	Male		57	-	44	13	-	-	-	-	2	10	-	-	-	1	ذكور	المجموع
	Female		177	-	168	9	-	1	-	-	1	7	-	-	-	-	إناث	
	Both Sexes		234	-	212	22	-	1	-	-	3	17	-	-	-	1	كلا الجنسين	

جدول (73 تابع): السكان الفلسطينيون 12 سنة فأكثر المعاقون حسب الحالة الزوجية وفئات العمر بالسنوات والجنس ونوع الإعاقة

Table (73 Cont.): Palestinian Population 12 Years and Over with Disability by Marital Status, Age Groups in Years, Sex and Type of Disability

Marital Status	Age	Sex	مجموع السكان 12 سنة فأكثر				نوع الإعاقة									الحالة الزوجية العمر الجنس		
			Total Population 12 Years and Over				Type of Disability											
			المجموع Total	غير مبين Not Stated	غير المعاقين Without Disabilities	المعاقون With Disabilities	أخرى Others	استخدام الأصابع Grasping	متعددة Multiple	عقلية وحركية Mental & Moving	سمعية ونطقية Hearing & Speaking	حركية Moving	عقلية Mental	نطقية Speaking	سمعية Hearing		بصرية Seeing	
Widowed															أرمل			
12 - 14	Male		-	-	-	-	-	-	-	-	-	-	-	-	-	-	ذكور	14 - 12
	Female		-	-	-	-	-	-	-	-	-	-	-	-	-	-	إناث	
	Both Sexes		-	-	-	-	-	-	-	-	-	-	-	-	-	-	كلا الجنسين	
15 - 19	Male		-	-	-	-	-	-	-	-	-	-	-	-	-	-	ذكور	19 - 15
	Female		-	-	-	-	-	-	-	-	-	-	-	-	-	-	إناث	
	Both Sexes		-	-	-	-	-	-	-	-	-	-	-	-	-	-	كلا الجنسين	
20 - 24	Male		1	-	1	-	-	-	-	-	-	-	-	-	-	-	ذكور	24 - 20
	Female		3	-	3	-	-	-	-	-	-	-	-	-	-	-	إناث	
	Both Sexes		4	-	4	-	-	-	-	-	-	-	-	-	-	-	كلا الجنسين	
25 - 29	Male		-	-	-	-	-	-	-	-	-	-	-	-	-	-	ذكور	29 - 25
	Female		3	-	3	-	-	-	-	-	-	-	-	-	-	-	إناث	
	Both Sexes		3	-	3	-	-	-	-	-	-	-	-	-	-	-	كلا الجنسين	
30 - 34	Male		1	-	1	-	-	-	-	-	-	-	-	-	-	-	ذكور	34 - 30
	Female		6	-	6	-	-	-	-	-	-	-	-	-	-	-	إناث	
	Both Sexes		7	-	7	-	-	-	-	-	-	-	-	-	-	-	كلا الجنسين	
35 - 39	Male		1	-	1	-	-	-	-	-	-	-	-	-	-	-	ذكور	39 - 35
	Female		22	-	22	-	-	-	-	-	-	-	-	-	-	-	إناث	
	Both Sexes		23	-	23	-	-	-	-	-	-	-	-	-	-	-	كلا الجنسين	
40 - 44	Male		-	-	-	-	-	-	-	-	-	-	-	-	-	-	ذكور	44 - 40
	Female		33	-	32	1	-	-	-	-	-	1	-	-	-	-	إناث	
	Both Sexes		33	-	32	1	-	-	-	-	-	1	-	-	-	-	كلا الجنسين	
45 - 49	Male		3	-	3	-	-	-	-	-	-	-	-	-	-	-	ذكور	49 - 45
	Female		44	-	42	2	-	-	-	1	1	-	-	-	-	-	إناث	
	Both Sexes		47	-	45	2	-	-	-	1	1	-	-	-	-	-	كلا الجنسين	

جدول (73 تابع): السكان الفلسطينيون 12 سنة فأكثر المعاقون حسب الحالة الزوجية وفئات العمر بالسنوات والجنس ونوع الإعاقة

Table (73 Cont.): Palestinian Population 12 Years and Over with Disability by Marital Status, Age Groups in Years, Sex and Type of Disability

Marital Status	Age	Sex	مجموع السكان 12 سنة فأكثر				نوع الإعاقة										الحالة الزوجية	العمر
			Total Population 12 Years and Over				Type of Disability											
			المجموع	غير مبين	غير المعاقين	المعاقون	أخرى	استخدام الأصابع	متعددة	عقلية وحركية	سمعية ونطقية	حركية	عقلية	نطقية	سمعية	بصرية		
Total	Not Stated	Without Disabilities	With Disabilities	Others	Grasping	Multiple	Mental & Moving	Hearing & Speaking	Moving	Mental	Speaking	Hearing	Seeing	الجنس				
50 - 54	Male		4	-	4	-	-	-	-	-	-	-	-	-	-	ذكور	54 - 50	
	Female		65	-	64	1	-	-	-	-	1	-	-	-	-	إناث		
	Both Sexes		69	-	68	1	-	-	-	-	1	-	-	-	-	كلا الجنسين		
55 - 59	Male		2	-	2	-	-	-	-	-	-	-	-	-	-	ذكور	59 - 55	
	Female		91	-	85	6	2	-	-	-	3	-	-	-	1	إناث		
	Both Sexes		93	-	87	6	2	-	-	-	3	-	-	-	1	كلا الجنسين		
60 - 64	Male		7	-	7	-	-	-	-	-	-	-	-	-	-	ذكور	64 - 60	
	Female		101	-	97	4	2	1	-	1	-	-	-	-	-	إناث		
	Both Sexes		108	-	104	4	2	1	-	1	-	-	-	-	-	كلا الجنسين		
65 - 69	Male		7	-	6	1	-	-	-	-	-	-	-	1	-	ذكور	69 - 65	
	Female		115	-	108	7	-	-	1	-	1	-	1	-	3	إناث		
	Both Sexes		122	-	114	8	-	-	1	-	1	-	1	1	3	كلا الجنسين		
70+	Male		36	-	32	4	-	-	-	-	2	-	-	2	-	ذكور	+ 70	
	Female		216	-	194	22	1	-	1	-	9	2	-	3	6	إناث		
	Both Sexes		252	-	226	26	1	-	1	-	11	2	-	5	6	كلا الجنسين		
Not Stated	Male		-	-	-	-	-	-	-	-	-	-	-	-	-	ذكور	غير مبين	
	Female		2	-	2	-	-	-	-	-	-	-	-	-	-	إناث		
	Both Sexes		2	-	2	-	-	-	-	-	-	-	-	-	-	كلا الجنسين		
Total	Male		62	-	57	5	-	-	-	-	2	-	-	3	-	ذكور	المجموع	
	Female		701	-	658	43	5	1	2	1	2	15	3	1	3	10		إناث
	Both Sexes		763	-	715	48	5	1	2	1	2	17	3	1	6	10		كلا الجنسين

جدول (73 تابع): السكان الفلسطينيون 12 سنة فأكثر المعاقون حسب الحالة الزوجية وفئات العمر بالسنوات والجنس ونوع الإعاقة

Table (73 Cont.): Palestinian Population 12 Years and Over with Disability by Marital Status, Age Groups in Years, Sex and Type of Disability

Marital Status	Age	Sex	مجموع السكان 12 سنة فأكثر				نوع الإعاقة									الحالة الزوجية العمر الجنس		
			Total Population 12 Years and Over				Type of Disability											
			المجموع Total	غير مبین Not Stated	غير المعاقين Without Disabilities	المعاقون With Disabilities	أخرى Others	استخدام الأصابع Grasping	متعددة Multiple	عقلية وحركية Mental & Moving	سمعية ونطقية Hearing & Speaking	حركية Moving	عقلية Mental	نطقية Speaking	سمعية Hearing		بصرية Seeing	
Not Stated																	غير مبین	
12 - 14	Male		-	-	-	-	-	-	-	-	-	-	-	-	-	-	ذكور	14 - 12
	Female		-	-	-	-	-	-	-	-	-	-	-	-	-	-	إناث	
	Both Sexes		-	-	-	-	-	-	-	-	-	-	-	-	-	-	كلا الجنسين	
15 - 19	Male		7	-	7	-	-	-	-	-	-	-	-	-	-	-	ذكور	19 - 15
	Female		13	-	12	1	-	-	-	1	-	-	-	-	-	-	إناث	
	Both Sexes		20	-	19	1	-	-	-	1	-	-	-	-	-	-	كلا الجنسين	
20 - 24	Male		13	-	13	-	-	-	-	-	-	-	-	-	-	-	ذكور	24 - 20
	Female		8	-	7	1	-	-	-	1	-	-	-	-	-	-	إناث	
	Both Sexes		21	-	20	1	-	-	-	1	-	-	-	-	-	-	كلا الجنسين	
25 - 29	Male		9	-	9	-	-	-	-	-	-	-	-	-	-	-	ذكور	29 - 25
	Female		2	-	2	-	-	-	-	-	-	-	-	-	-	-	إناث	
	Both Sexes		11	-	11	-	-	-	-	-	-	-	-	-	-	-	كلا الجنسين	
30 - 34	Male		3	-	3	-	-	-	-	-	-	-	-	-	-	-	ذكور	34 - 30
	Female		7	-	7	-	-	-	-	-	-	-	-	-	-	-	إناث	
	Both Sexes		10	-	10	-	-	-	-	-	-	-	-	-	-	-	كلا الجنسين	
35 - 39	Male		-	-	-	-	-	-	-	-	-	-	-	-	-	-	ذكور	39 - 35
	Female		1	-	-	1	-	-	-	-	1	-	-	-	-	-	إناث	
	Both Sexes		1	-	-	1	-	-	-	-	1	-	-	-	-	-	كلا الجنسين	
40 - 44	Male		-	-	-	-	-	-	-	-	-	-	-	-	-	-	ذكور	44 - 40
	Female		-	-	-	-	-	-	-	-	-	-	-	-	-	-	إناث	
	Both Sexes		-	-	-	-	-	-	-	-	-	-	-	-	-	-	كلا الجنسين	
45 - 49	Male		-	-	-	-	-	-	-	-	-	-	-	-	-	-	ذكور	49 - 45
	Female		1	-	1	-	-	-	-	-	-	-	-	-	-	-	إناث	
	Both Sexes		1	-	1	-	-	-	-	-	-	-	-	-	-	-	كلا الجنسين	

جدول (73 تابع): السكان الفلسطينيون 12 سنة فأكثر المعاقون حسب الحالة الزوجية وفئات العمر بالسنوات والجنس ونوع الإعاقة

Table (73 Cont.): Palestinian Population 12 Years and Over with Disability by Marital Status, Age Groups in Years, Sex and Type of Disability

Marital Status	Age	Sex	مجموع السكان 12 سنة فأكثر				نوع الإعاقة										الحالة الزوجية	
			Total Population 12 Years and Over				Type of Disability										الجنس	العمر
			المجموع	غير مبین	غير المعاقين	المعاقون	أخرى	استخدام الأصابع	متعددة	عقلية وحركية	سمعية ونطقية	حركية	عقلية	نطقية	سمعية	بصرية		
Total	Not Stated	Without Disabilities	With Disabilities	Others	Grasping	Multiple	Mental & Moving	Hearing & Speaking	Moving	Mental	Speaking	Hearing	Seeing					
50 - 54	Male		1	-	1	-	-	-	-	-	-	-	-	-	-	-	ذكور	54 - 50
	Female		2	-	2	-	-	-	-	-	-	-	-	-	-	-	إناث	
	Both Sexes		3	-	3	-	-	-	-	-	-	-	-	-	-	-	كلا الجنسين	
55 - 59	Male		1	-	1	-	-	-	-	-	-	-	-	-	-	-	ذكور	59 - 55
	Female		1	-	1	-	-	-	-	-	-	-	-	-	-	-	إناث	
	Both Sexes		2	-	2	-	-	-	-	-	-	-	-	-	-	-	كلا الجنسين	
60 - 64	Male		1	-	1	-	-	-	-	-	-	-	-	-	-	-	ذكور	64 - 60
	Female		1	-	1	-	-	-	-	-	-	-	-	-	-	-	إناث	
	Both Sexes		2	-	2	-	-	-	-	-	-	-	-	-	-	-	كلا الجنسين	
65 - 69	Male		1	-	1	-	-	-	-	-	-	-	-	-	-	-	ذكور	69 - 65
	Female		1	-	1	-	-	-	-	-	-	-	-	-	-	-	إناث	
	Both Sexes		2	-	2	-	-	-	-	-	-	-	-	-	-	-	كلا الجنسين	
70+	Male		1	-	1	-	-	-	-	-	-	-	-	-	-	-	ذكور	+ 70
	Female		3	-	3	-	-	-	-	-	-	-	-	-	-	-	إناث	
	Both Sexes		4	-	4	-	-	-	-	-	-	-	-	-	-	-	كلا الجنسين	
Not Stated	Male		3	-	3	-	-	-	-	-	-	-	-	-	-	-	ذكور	غير مبین
	Female		2	-	2	-	-	-	-	-	-	-	-	-	-	-	إناث	
	Both Sexes		5	-	5	-	-	-	-	-	-	-	-	-	-	-	كلا الجنسين	
Total	Male		40	-	40	-	-	-	-	-	-	-	-	-	-	-	ذكور	المجموع
	Female		42	-	39	3	-	-	-	-	2	1	-	-	-	-	إناث	
	Both Sexes		82	-	79	3	-	-	-	-	2	1	-	-	-	-	كلا الجنسين	

جدول (73 تابع): السكان الفلسطينيون 12 سنة فأكثر المعاقون حسب الحالة الزوجية وفئات العمر بالسنوات والجنس ونوع الإعاقة

Table (73 Cont.): Palestinian Population 12 Years and Over with Disability by Marital Status, Age Groups in Years, Sex and Type of Disability

Marital Status	Age	Sex	مجموع السكان 12 سنة فأكثر				نوع الإعاقة										الحالة الزوجية العمر الجنس	
			Total Population 12 Years and Over				Type of Disability											
			المجموع Total	غير مبین Not Stated	غير المعاقين Without Disabilities	المعاقون With Disabilities	أخرى Others	استخدام الأصابع Grasping	متعددة Multiple	عقلية وحركية Mental & Moving	سمعية ونطقية Hearing & Speaking	حركية Moving	عقلية Mental	نطقية Speaking	سمعية Hearing	بصرية Seeing		
Total																	المجموع	
12 - 14	Male		1039	-	1025	14	-	-	1	2	-	3	3	1	2	2	ذكور	14 - 12
	Female		1013	-	1004	9	-	-	1	-	2	1	2	-	-	3	إناث	
	Both Sexes		2052	-	2029	23	-	-	2	2	2	4	5	1	2	5	كلا الجنسين	
15 - 19	Male		1762	-	1734	28	3	2	2	3	2	3	6	3	1	3	ذكور	19 - 15
	Female		1604	-	1583	21	1	-	2	3	1	2	8	-	1	3	إناث	
	Both Sexes		3366	-	3317	49	4	2	4	6	3	5	14	3	2	6	كلا الجنسين	
20 - 24	Male		1584	-	1560	24	1	2	-	1	1	4	10	2	1	2	ذكور	24 - 20
	Female		1575	-	1551	24	1	-	3	-	3	7	8	2	-	-	إناث	
	Both Sexes		3159	-	3111	48	2	2	3	1	4	11	18	4	1	2	كلا الجنسين	
25 - 29	Male		1386	-	1367	19	-	2	1	-	-	5	5	2	1	3	ذكور	29 - 25
	Female		1290	-	1285	5	-	-	-	-	-	3	1	-	1	-	إناث	
	Both Sexes		2676	-	2652	24	-	2	1	-	-	8	6	2	2	3	كلا الجنسين	
30 - 34	Male		1090	-	1072	18	-	5	-	-	3	5	2	1	-	2	ذكور	34 - 30
	Female		1085	-	1076	9	1	1	1	-	-	2	3	1	-	-	إناث	
	Both Sexes		2175	-	2148	27	1	6	1	-	3	7	5	2	-	2	كلا الجنسين	
35 - 39	Male		831	-	807	24	4	1	3	1	2	7	4	-	-	2	ذكور	39 - 35
	Female		796	-	785	11	-	-	-	-	3	3	2	1	1	1	إناث	
	Both Sexes		1627	-	1592	35	4	1	3	1	5	10	6	1	1	3	كلا الجنسين	
40 - 44	Male		581	-	563	18	1	-	2	-	1	4	5	1	4	-	ذكور	44 - 40
	Female		556	-	548	8	-	-	-	-	-	-	7	1	-	-	إناث	
	Both Sexes		1137	-	1111	26	1	-	2	-	1	4	12	2	4	-	كلا الجنسين	
45 - 49	Male		443	-	423	20	2	-	-	-	-	8	8	-	1	1	ذكور	49 - 45
	Female		448	-	443	5	1	-	-	-	1	2	1	-	-	-	إناث	
	Both Sexes		891	-	866	25	3	-	-	-	1	10	9	-	1	1	كلا الجنسين	

جدول (73 تابع): السكان الفلسطينيون 12 سنة فأكثر المعاقون حسب الحالة الزوجية وفئات العمر بالسنوات والجنس ونوع الإعاقة

Table (73 Cont.): Palestinian Population 12 Years and Over with Disability by Marital Status, Age Groups in Years, Sex and Type of Disability

Marital Status	Age	Sex	مجموع السكان 12 سنة فأكثر				نوع الإعاقة										الحالة الزوجية	
			Total Population 12 Years and Over				Type of Disability										الجنس	العمر
			المجموع	غير مبين	غير المعاقين	المعاقون	أخرى	استخدام الأصابع	متعددة	عقلية وحركية	سمعية ونطقية	حركية	عقلية	نطقية	سمعية	بصرية		
Total	Not Stated	Without Disabilities	With Disabilities	Others	Grasping	Multiple	Mental & Moving	Hearing & Speaking	Moving	Mental	Speaking	Hearing	Seeing					
50 - 54	Male		391	-	380	11	-	1	1	-	-	3	5	-	1	-	ذكور	54 - 50
	Female		398	-	393	5	-	-	-	-	5	-	-	-	-	-	إناث	
	Both Sexes		789	-	773	16	-	1	1	-	-	8	5	-	1	-	كلا الجنسين	
55 - 59	Male		267	-	247	20	2	1	2	-	-	9	3	-	1	2	ذكور	59 - 55
	Female		302	-	289	13	4	-	-	-	6	1	-	-	-	2	إناث	
	Both Sexes		569	-	536	33	6	1	2	-	-	15	4	-	1	4	كلا الجنسين	
60 - 64	Male		249	-	242	7	-	1	1	-	-	2	-	-	-	3	ذكور	64 - 60
	Female		290	-	276	14	2	1	-	1	-	5	4	-	-	1	إناث	
	Both Sexes		539	-	518	21	2	2	1	1	-	7	4	-	-	4	كلا الجنسين	
65 - 69	Male		180	-	166	14	1	-	2	-	3	2	1	1	1	3	ذكور	69 - 65
	Female		227	-	216	11	-	-	2	1	1	3	-	1	-	3	إناث	
	Both Sexes		407	-	382	25	1	-	4	1	4	5	1	2	1	6	كلا الجنسين	
70 +	Male		255	-	233	22	2	1	1	-	-	8	1	-	5	4	ذكور	+ 70
	Female		325	-	295	30	1	-	1	-	-	11	3	1	5	8	إناث	
	Both Sexes		580	-	528	52	3	1	2	-	-	19	4	1	10	12	كلا الجنسين	
Not Stated	Male		12	-	12	-	-	-	-	-	-	-	-	-	-	-	ذكور	غير مبين
	Female		8	-	7	1	-	-	-	-	-	-	-	1	-	-	إناث	
	Both Sexes		20	-	19	1	-	-	-	-	-	-	-	1	-	-	كلا الجنسين	
Total	Male		10070	-	9831	239	16	16	16	7	12	63	53	11	18	27	ذكور	المجموع
	Female		9917	-	9751	166	11	2	10	5	11	50	40	8	8	21	إناث	
	Both Sexes		19987	-	19582	405	27	18	26	12	23	113	93	19	26	48	كلا الجنسين	

جدول 74: السكان الفلسطينيون المعاقون حسب سبب الإعاقة وفئات العمر بالسنوات والجنس ونوع الإعاقة

Table 74: Palestinian Population with Disability by Cause, Age Groups in Years, Sex and Type of Disability

Age	Cause of Disability	Sex	Total Population				Type of Disability										نوع الإعاقة			
			المجموع Total	غير مبين Not Stated	غير المعاقين Without Disabilities	المعاقون With Disabilities	أخرى Others	استخدام الأصابع Grasping	متعددة Multiple	عقلية وحركية Mental & Moving	سمعية ونطقية Hearing & Speaking	حركية Moving	عقلية Mental	نطقية Speaking	سمعية Hearing	بصرية Seeing	الجنس	سبب الإعاقة	العمر	
0 - 4	Disease	Male	2759	-	2756	3	-	-	-	-	-	-	2	-	-	-	1	ذكور	مرضي	4 - 0
		Female	2743	-	2738	5	1	-	-	1	1	-	-	-	1	1	إناث			
		Both Sexes	5502	-	5494	8	1	-	-	1	1	2	-	-	1	2	كلا الجنسين			
	Congenital	Male	15	-	-	15	-	-	1	2	1	3	1	7	-	-	-	ذكور	خلقي	
		Female	19	-	-	19	-	-	1	3	2	7	3	1	-	-	2	إناث		
		Both Sexes	34	-	-	34	-	-	2	5	3	10	4	8	-	-	2	كلا الجنسين		
	Birth Related	Male	4	-	-	4	1	-	-	-	-	3	-	-	-	-	-	ذكور	أثناء الولادة	
		Female	1	-	-	1	1	-	-	-	-	-	-	-	-	-	-	إناث		
		Both Sexes	5	-	-	5	2	-	-	-	-	3	-	-	-	-	-	كلا الجنسين		
	War	Male	-	-	-	-	-	-	-	-	-	-	-	-	-	-	-	ذكور	حرب	
		Female	-	-	-	-	-	-	-	-	-	-	-	-	-	-	-	إناث		
		Both Sexes	-	-	-	-	-	-	-	-	-	-	-	-	-	-	-	كلا الجنسين		
	Work Injury	Male	-	-	-	-	-	-	-	-	-	-	-	-	-	-	-	ذكور	إصابة عمل	
		Female	-	-	-	-	-	-	-	-	-	-	-	-	-	-	-	إناث		
		Both Sexes	-	-	-	-	-	-	-	-	-	-	-	-	-	-	-	كلا الجنسين		
	Traffic Accidents	Male	1	-	-	1	-	-	-	-	-	1	-	-	-	-	-	ذكور	حادث سير	
		Female	-	-	-	-	-	-	-	-	-	-	-	-	-	-	-	إناث		
		Both Sexes	1	-	-	1	-	-	-	-	-	1	-	-	-	-	-	كلا الجنسين		
	Other Accidents	Male	1	-	-	1	-	-	-	-	-	-	-	-	-	-	1	ذكور	حوادث أخرى	
		Female	-	-	-	-	-	-	-	-	-	-	-	-	-	-	-	إناث		
		Both Sexes	1	-	-	1	-	-	-	-	-	-	-	-	-	-	1	كلا الجنسين		
	Others	Male	1	-	-	1	-	-	-	-	-	1	-	-	-	-	-	ذكور	أخرى	
		Female	-	-	-	-	-	-	-	-	-	-	-	-	-	-	-	إناث		
		Both Sexes	1	-	-	1	-	-	-	-	-	1	-	-	-	-	-	كلا الجنسين		
	Not Stated	Male	-	-	-	-	-	-	-	-	-	-	-	-	-	-	-	ذكور	غير مبين	
		Female	1	-	-	1	-	-	-	-	-	-	-	-	1	-	-	إناث		
		Both Sexes	1	-	-	1	-	-	-	-	-	-	-	-	1	-	-	كلا الجنسين		
Total	Male	2781	-	2756	25	1	-	1	2	1	10	1	7	-	-	2	ذكور	المجموع		
	Female	2764	-	2738	26	2	-	1	4	3	7	3	1	2	3	3	إناث			
	Both Sexes	5545	-	5494	51	3	-	2	6	4	17	4	8	2	5	5	كلا الجنسين			

جدول (74 تابع): السكان الفلسطينيون المعاقون حسب سبب الإعاقة وفئات العمر بالسنوات والجنس ونوع الإعاقة

Table (74 Cont.): Palestinian Population with Disability by Cause, Age Groups in Years, Sex and Type of Disability

Age	Cause of Disability	Sex	Total Population			Type of Disability										نوع الإعاقة				
			المجموع Total	غير مبين Not Stated	غير المعاقين Without Disabilities	المعاقون With Disabilities	أخرى Others	استخدام الأصابع Grasping	متعددة Multiple	عقلية وحركية Mental & Moving	سمعية ونطقية Hearing & Speaking	حركية Moving	عقلية Mental	نطقية Speaking	سمعية Hearing	بصرية Seeing	الجنس	سبب الإعاقة	العمر	
5 - 9	Disease	Male	2228	-	2222	6	-	-	-	-	-	-	1	1	1	1	2	ذكور	مرضي	9 - 5
		Female	2182	-	2181	1	-	-	-	1	-	-	-	-	-	-	-	إناث		
		Both Sexes	4410	-	4403	7	-	-	-	1	-	1	1	1	1	2	كلا الجنسين			
	Congenital	Male	17	-	-	17	1	-	-	-	2	3	3	3	3	2	2	ذكور	خلقي	
		Female	17	-	-	17	-	1	-	2	3	2	5	3	1	-	-	إناث		
		Both Sexes	34	-	-	34	1	1	-	2	5	5	8	6	4	2	كلا الجنسين			
	Birth Related	Male	1	-	-	1	-	-	1	-	-	-	-	-	-	-	-	ذكور	أثناء الولادة	
		Female	5	-	-	5	-	-	2	-	-	3	-	-	-	-	-	إناث		
		Both Sexes	6	-	-	6	-	-	3	-	-	3	-	-	-	-	-	كلا الجنسين		
	War	Male	-	-	-	-	-	-	-	-	-	-	-	-	-	-	-	ذكور	حرب	
		Female	-	-	-	-	-	-	-	-	-	-	-	-	-	-	-	إناث		
		Both Sexes	-	-	-	-	-	-	-	-	-	-	-	-	-	-	-	كلا الجنسين		
	Work Injury	Male	-	-	-	-	-	-	-	-	-	-	-	-	-	-	-	ذكور	إصابة عمل	
		Female	-	-	-	-	-	-	-	-	-	-	-	-	-	-	-	إناث		
		Both Sexes	-	-	-	-	-	-	-	-	-	-	-	-	-	-	-	كلا الجنسين		
	Traffic Accidents	Male	-	-	-	-	-	-	-	-	-	-	-	-	-	-	-	ذكور	حادث سير	
		Female	-	-	-	-	-	-	-	-	-	-	-	-	-	-	-	إناث		
		Both Sexes	-	-	-	-	-	-	-	-	-	-	-	-	-	-	-	كلا الجنسين		
	Other Accidents	Male	-	-	-	-	-	-	-	-	-	-	-	-	-	-	-	ذكور	حوادث أخرى	
		Female	-	-	-	-	-	-	-	-	-	-	-	-	-	-	-	إناث		
		Both Sexes	-	-	-	-	-	-	-	-	-	-	-	-	-	-	-	كلا الجنسين		
	Others	Male	1	-	-	1	-	-	-	-	-	1	-	-	-	-	-	ذكور	أخرى	
		Female	1	-	-	1	-	-	-	-	-	1	-	-	-	-	-	إناث		
Both Sexes		2	-	-	2	-	-	-	-	-	2	-	-	-	-	-	كلا الجنسين			
Not Stated	Male	-	-	-	-	-	-	-	-	-	-	-	-	-	-	-	ذكور	غير مبين		
	Female	2	-	-	2	-	-	-	-	-	-	2	-	-	-	-	إناث			
	Both Sexes	2	-	-	2	-	-	-	-	-	-	2	-	-	-	-	كلا الجنسين			
Total	Male	2247	-	2222	25	1	-	1	-	2	5	4	4	4	4	4	ذكور	المجموع		
	Female	2207	-	2181	26	-	1	2	3	3	6	7	3	1	-	-	إناث			
	Both Sexes	4454	-	4403	51	1	1	3	3	5	11	11	7	5	4	4	كلا الجنسين			

جدول (74 تابع): السكان الفلسطينيون المعاقون حسب سبب الاعاقة وفئات العمر بالسنوات والجنس ونوع الاعاقة

Table (74 Cont.): Palestinian Population with Disability by Cause, Age Groups in Years, Sex and Type of Disability

Age	Cause of Disability	Sex	Total Population			Type of Disability							نوع الاعاقة			الجنس	سبب الإعاقة	العمر	
			المجموع Total	غير مبين Not Stated	غير المعاقين Without Disabilities	المعاقون With Disabilities	أخرى Others	استخدام الأصابع Grasping	متعددة Multiple	عقلية وحركية Mental & Moving	سمعية و نطقية Hearing & Speaking	حركية Moving	عقلية Mental	نطقية Speaking	سمعية Hearing				بصرية Seeing
10 - 14	Disease	Male	1766	-	1760	6	-	-	1	-	-	2	-	1	1	1	ذكور	مرضي	14 - 10
		Female	1682	-	1682	-	-	-	-	-	-	-	-	-	-	-	إناث		
		Both Sexes	3448	-	3442	6	-	-	1	-	-	2	-	1	1	1	كلا الجنسين		
	Congenital	Male	16	-	-	16	-	-	-	3	-	-	7	3	1	2	ذكور	خلقي	
		Female	8	-	-	8	-	-	-	-	2	1	2	-	-	3	إناث		
		Both Sexes	24	-	-	24	-	-	-	3	2	1	9	3	1	5	كلا الجنسين		
	Birth Related	Male	1	-	-	1	-	-	-	-	-	1	-	-	-	-	ذكور	أثناء الولادة	
		Female	2	-	-	2	-	-	1	-	-	1	-	-	-	-	إناث		
		Both Sexes	3	-	-	3	-	-	1	-	-	2	-	-	-	-	كلا الجنسين		
	War	Male	-	-	-	-	-	-	-	-	-	-	-	-	-	-	ذكور	حرب	
		Female	-	-	-	-	-	-	-	-	-	-	-	-	-	-	إناث		
		Both Sexes	-	-	-	-	-	-	-	-	-	-	-	-	-	-	كلا الجنسين		
	Work Injury	Male	-	-	-	-	-	-	-	-	-	-	-	-	-	-	ذكور	إصابة عمل	
		Female	-	-	-	-	-	-	-	-	-	-	-	-	-	-	إناث		
		Both Sexes	-	-	-	-	-	-	-	-	-	-	-	-	-	-	كلا الجنسين		
	Traffic Accidents	Male	2	-	-	2	-	-	-	1	-	1	-	-	-	-	ذكور	حادث سير	
		Female	-	-	-	-	-	-	-	-	-	-	-	-	-	-	إناث		
		Both Sexes	2	-	-	2	-	-	-	1	-	1	-	-	-	-	كلا الجنسين		
	Other Accidents	Male	-	-	-	-	-	-	-	-	-	-	-	-	-	-	ذكور	حوادث أخرى	
		Female	-	-	-	-	-	-	-	-	-	-	-	-	-	-	إناث		
		Both Sexes	-	-	-	-	-	-	-	-	-	-	-	-	-	-	كلا الجنسين		
	Others	Male	-	-	-	-	-	-	-	-	-	-	-	-	-	-	ذكور	أخرى	
		Female	1	-	-	1	-	-	-	-	-	1	-	-	-	-	إناث		
		Both Sexes	1	-	-	1	-	-	-	-	-	1	-	-	-	-	كلا الجنسين		
Not Stated	Male	-	-	-	-	-	-	-	-	-	-	-	-	-	-	ذكور	غير مبين		
	Female	-	-	-	-	-	-	-	-	-	-	-	-	-	-	إناث			
	Both Sexes	-	-	-	-	-	-	-	-	-	-	-	-	-	-	كلا الجنسين			
Total	Male	1785	-	1760	25	-	-	1	4	-	4	7	4	2	3	ذكور	المجموع		
	Female	1693	-	1682	11	-	-	1	-	2	3	2	-	-	3	إناث			
	Both Sexes	3478	-	3442	36	-	-	2	4	2	7	9	4	2	6	كلا الجنسين			

جدول (74 تابع): السكان الفلسطينيون المعاقون حسب سبب الإعاقة وفئات العمر بالسنوات والجنس ونوع الإعاقة

Table (74 Cont.): Palestinian Population with Disability by Cause, Age Groups in Years, Sex and Type of Disability

Age	Cause of Disability	Sex	Total Population			Type of Disability										نوع الإعاقة			
			المجموع Total	غير مبين Not Stated	غير المعاقين Without Disabilities	المعاقون With Disabilities	أخرى Others	استخدام الأصابع Grasping	متعددة Multiple	عقلية وحركية Mental & Moving	سمعية ونطقية Hearing & Speaking	حركية Moving	عقلية Mental	نطقية Speaking	سمعية Hearing	بصرية Seeing	الجنس	سبب الإعاقة	العمر
15 - 19	Disease	Male	1739	-	1734	5	-	-	-	2	-	-	-	3	-	-	ذكور	مرضي	19 - 15
		Female	1590	-	1583	7	1	-	1	1	1	-	1	-	1	1	إناث		
		Both Sexes	3329	-	3317	12	1	-	1	3	1	-	1	3	1	1	كلا الجنسين		
	Congenital	Male	10	-	-	10	1	-	1	-	1	2	3	-	1	1	ذكور	خلقي	
		Female	11	-	-	11	-	-	1	2	-	-	6	-	-	2	إناث		
		Both Sexes	21	-	-	21	1	-	2	2	1	2	9	-	1	3	كلا الجنسين		
	Birth Related	Male	-	-	-	-	-	-	-	-	-	-	-	-	-	-	ذكور	أثناء الولادة	
		Female	-	-	-	-	-	-	-	-	-	-	-	-	-	-	إناث		
		Both Sexes	-	-	-	-	-	-	-	-	-	-	-	-	-	-	كلا الجنسين		
	War	Male	1	-	-	1	-	-	-	-	-	-	-	-	-	1	ذكور	حرب	
		Female	-	-	-	-	-	-	-	-	-	-	-	-	-	-	إناث		
		Both Sexes	1	-	-	1	-	-	-	-	-	-	-	-	-	1	كلا الجنسين		
	Work Injury	Male	1	-	-	1	-	1	-	-	-	-	-	-	-	-	ذكور	إصابة عمل	
		Female	-	-	-	-	-	-	-	-	-	-	-	-	-	-	إناث		
		Both Sexes	1	-	-	1	-	1	-	-	-	-	-	-	-	-	كلا الجنسين		
	Traffic Accidents	Male	3	-	-	3	1	1	-	1	-	-	-	-	-	-	ذكور	حادث سير	
		Female	1	-	-	1	-	-	-	-	1	-	-	-	-	-	إناث		
		Both Sexes	4	-	-	4	1	1	-	1	-	1	-	-	-	-	كلا الجنسين		
	Other Accidents	Male	5	-	-	5	-	-	1	-	1	-	2	-	-	1	ذكور	حوادث أخرى	
		Female	-	-	-	-	-	-	-	-	-	-	-	-	-	-	إناث		
		Both Sexes	5	-	-	5	-	-	1	-	1	-	2	-	-	1	كلا الجنسين		
Others	Male	3	-	-	3	1	-	-	-	-	1	1	-	-	-	ذكور	أخرى		
	Female	1	-	-	1	-	-	-	-	-	1	-	-	-	-	إناث			
	Both Sexes	4	-	-	4	1	-	-	-	-	2	1	-	-	-	كلا الجنسين			
Not Stated	Male	-	-	-	-	-	-	-	-	-	-	-	-	-	-	ذكور	غير مبين		
	Female	1	-	-	1	-	-	-	-	-	-	1	-	-	-	إناث			
	Both Sexes	1	-	-	1	-	-	-	-	-	-	1	-	-	-	كلا الجنسين			
Total	Male	1762	-	1734	28	3	2	2	3	2	3	6	3	1	3	ذكور	المجموع		
	Female	1604	-	1583	21	1	-	2	3	1	2	8	-	1	3	إناث			
	Both Sexes	3366	-	3317	49	4	2	4	6	3	5	14	3	2	6	كلا الجنسين			

جدول (74 تابع): السكان الفلسطينيون المعاقون حسب سبب الاعاقة وفئات العمر بالسنوات والجنس ونوع الاعاقة

Table (74 Cont.): Palestinian Population with Disability by Cause, Age Groups in Years, Sex and Type of Disability

Age	Cause of Disability	Sex	Total Population				Type of Disability										نوع الاعاقة		
			المجموع Total	غير مبين Not Stated	غير المعاقين Without Disabilities	المعاقون With Disabilities	أخرى Others	استخدام الأصابع Grasping	متعددة Multiple	عقلية وحركية Mental & Moving	سمعية ونطقية Hearing & Speaking	حركية Moving	عقلية Mental	نطقية Speaking	سمعية Hearing	بصرية Seeing	الجنس	سبب الإعاقة	العمر
20 - 24	Disease	Male	1563	-	1560	3	-	-	-	-	-	-	1	-	1	1	ذكور	مرضي	24 - 20
		Female	1556	-	1551	5	-	-	-	-	-	2	2	1	-	-	إناث		
		Both Sexes	3119	-	3111	8	-	-	-	-	-	2	3	1	1	1	كلا الجنسين		
	Congenital	Male	15	-	-	15	1	-	-	1	1	1	9	2	-	-	ذكور	خلقي	
		Female	15	-	-	15	1	-	3	-	3	2	5	1	-	-	إناث		
		Both Sexes	30	-	-	30	2	-	3	1	4	3	14	3	-	-	كلا الجنسين		
	Birth Related	Male	1	-	-	1	-	1	-	-	-	-	-	-	-	-	ذكور	أثناء الولادة	
		Female	1	-	-	1	-	-	-	-	-	1	-	-	-	-	إناث		
		Both Sexes	2	-	-	2	-	1	-	-	-	1	-	-	-	-	كلا الجنسين		
	War	Male	1	-	-	1	-	1	-	-	-	-	-	-	-	-	ذكور	حرب	
		Female	-	-	-	-	-	-	-	-	-	-	-	-	-	-	إناث		
		Both Sexes	1	-	-	1	-	1	-	-	-	-	-	-	-	-	كلا الجنسين		
	Work Injury	Male	1	-	-	1	-	-	-	-	-	1	-	-	-	-	ذكور	إصابة عمل	
		Female	-	-	-	-	-	-	-	-	-	-	-	-	-	-	إناث		
		Both Sexes	1	-	-	1	-	-	-	-	-	1	-	-	-	-	كلا الجنسين		
	Traffic Accidents	Male	1	-	-	1	-	-	-	-	-	1	-	-	-	-	ذكور	حادث سير	
		Female	2	-	-	2	-	-	-	-	-	1	1	-	-	-	إناث		
		Both Sexes	3	-	-	3	-	-	-	-	-	2	1	-	-	-	كلا الجنسين		
	Other Accidents	Male	1	-	-	1	-	-	-	-	-	-	-	-	-	1	ذكور	حوادث أخرى	
		Female	-	-	-	-	-	-	-	-	-	-	-	-	-	-	إناث		
		Both Sexes	1	-	-	1	-	-	-	-	-	-	-	-	-	1	كلا الجنسين		
	Others	Male	1	-	-	1	-	-	-	-	-	1	-	-	-	-	ذكور	أخرى	
		Female	1	-	-	1	-	-	-	-	-	1	-	-	-	-	إناث		
		Both Sexes	2	-	-	2	-	-	-	-	-	2	-	-	-	-	كلا الجنسين		
Not Stated	Male	-	-	-	-	-	-	-	-	-	-	-	-	-	-	ذكور	غير مبين		
	Female	-	-	-	-	-	-	-	-	-	-	-	-	-	-	إناث			
	Both Sexes	-	-	-	-	-	-	-	-	-	-	-	-	-	-	كلا الجنسين			
Total	Male	1584	-	1560	24	1	2	-	1	1	4	10	2	1	2	ذكور	المجموع		
	Female	1575	-	1551	24	1	-	3	-	3	7	8	2	-	-	إناث			
	Both Sexes	3159	-	3111	48	2	2	3	1	4	11	18	4	1	2	كلا الجنسين			

جدول (74 تابع): السكان الفلسطينيون المعاقون حسب سبب الإعاقة وفئات العمر بالسنوات والجنس ونوع الإعاقة

Table (74 Cont.): Palestinian Population with Disability by Cause, Age Groups in Years, Sex and Type of Disability

Age	Cause of Disability	Sex	Total Population			Type of Disability							نوع الإعاقة			الجنس	سبب الإعاقة	العمر	
			المجموع Total	غير مبين Not Stated	غير المعاقين Without Disabilities	المعاقون With Disabilities	أخرى Others	استخدام الأصابع Grasping	متعددة Multiple	عقلية وحركية Mental & Moving	سمعية و نطقية Hearing & Speaking	حركية Moving	عقلية Mental	نطقية Speaking	سمعية Hearing				بصرية Seeing
25 - 29	Disease	Male	1372	-	1367	5	-	-	1	-	-	4	-	-	-	-	ذكور	مرضي	29 - 25
		Female	1286	-	1285	1	-	-	-	-	-	1	-	-	-	-	إناث		
		Both Sexes	2658	-	2652	6	-	-	1	-	-	5	-	-	-	-	كلا الجنسين		
	Congenital	Male	6	-	-	6	-	-	-	-	-	-	2	2	1	1	ذكور	خلقي	
		Female	3	-	-	3	-	-	-	-	-	1	1	-	1	-	إناث		
		Both Sexes	9	-	-	9	-	-	-	-	-	1	3	2	2	1	كلا الجنسين		
	Birth Related	Male	-	-	-	-	-	-	-	-	-	-	-	-	-	-	ذكور	أثناء الولادة	
		Female	-	-	-	-	-	-	-	-	-	-	-	-	-	-	إناث		
		Both Sexes	-	-	-	-	-	-	-	-	-	-	-	-	-	-	كلا الجنسين		
	War	Male	4	-	-	4	-	-	-	-	-	1	2	-	-	1	ذكور	حرب	
		Female	1	-	-	1	-	-	-	-	-	1	-	-	-	-	إناث		
		Both Sexes	5	-	-	5	-	-	-	-	-	2	2	-	-	1	كلا الجنسين		
	Work Injury	Male	1	-	-	1	-	1	-	-	-	-	-	-	-	-	ذكور	إصابة عمل	
		Female	-	-	-	-	-	-	-	-	-	-	-	-	-	-	إناث		
		Both Sexes	1	-	-	1	-	1	-	-	-	-	-	-	-	-	كلا الجنسين		
	Traffic Accidents	Male	1	-	-	1	-	-	-	-	-	-	-	-	-	1	ذكور	حادث سير	
		Female	-	-	-	-	-	-	-	-	-	-	-	-	-	-	إناث		
		Both Sexes	1	-	-	1	-	-	-	-	-	-	-	-	-	1	كلا الجنسين		
	Other Accidents	Male	1	-	-	1	-	1	-	-	-	-	-	-	-	-	ذكور	حوادث أخرى	
		Female	-	-	-	-	-	-	-	-	-	-	-	-	-	-	إناث		
		Both Sexes	1	-	-	1	-	1	-	-	-	-	-	-	-	-	كلا الجنسين		
	Others	Male	1	-	-	1	-	-	-	-	-	-	1	-	-	-	ذكور	أخرى	
		Female	-	-	-	-	-	-	-	-	-	-	-	-	-	-	إناث		
		Both Sexes	1	-	-	1	-	-	-	-	-	-	1	-	-	-	كلا الجنسين		
Not Stated	Male	-	-	-	-	-	-	-	-	-	-	-	-	-	-	ذكور	غير مبين		
	Female	-	-	-	-	-	-	-	-	-	-	-	-	-	-	إناث			
	Both Sexes	-	-	-	-	-	-	-	-	-	-	-	-	-	-	كلا الجنسين			
Total	Male	1386	-	1367	19	-	2	1	-	-	5	5	2	1	3	ذكور	المجموع		
	Female	1290	-	1285	5	-	-	-	-	-	3	1	-	1	-	إناث			
	Both Sexes	2676	-	2652	24	-	2	1	-	-	8	6	2	2	3	كلا الجنسين			

جدول (74 تابع): السكان الفلسطينيون المعاقون حسب سبب الإعاقة وفئات العمر بالسنوات والجنس ونوع الإعاقة

Table (74 Cont.): Palestinian Population with Disability by Cause, Age Groups in Years, Sex and Type of Disability

Age	Cause of Disability	Sex	Total Population			Type of Disability							نوع الإعاقة			الجنس	سبب الإعاقة	العمر	
			المجموع Total	غير مبين Not Stated	غير المعاقين Without Disabilities	المعاقون With Disabilities	أخرى Others	استخدام الأصابع Grasping	متعددة Multiple	عقلية وحركية Mental & Moving	سمعية و لفظية Hearing & Speaking	حركية Moving	عقلية Mental	لفظية Speaking	سمعية Hearing				بصرية Seeing
30 - 34	Disease	Male	1075	-	1072	3	-	1	-	-	-	1	1	-	-	-	ذكور	مرضي	34 - 30
		Female	1078	-	1076	2	1	-	-	-	-	-	1	-	-	-	إناث		
		Both Sexes	2153	-	2148	5	1	1	-	-	-	1	2	-	-	-	كلا الجنسين		
	Congenital	Male	6	-	-	6	-	-	-	-	3	2	-	1	-	-	ذكور	خلقي	
		Female	3	-	-	3	-	-	1	-	-	1	-	1	-	-	إناث		
		Both Sexes	9	-	-	9	-	-	1	-	3	3	-	2	-	-	كلا الجنسين		
	Birth Related	Male	-	-	-	-	-	-	-	-	-	-	-	-	-	-	ذكور	أثناء الولادة	
		Female	-	-	-	-	-	-	-	-	-	-	-	-	-	-	إناث		
		Both Sexes	-	-	-	-	-	-	-	-	-	-	-	-	-	-	كلا الجنسين		
	War	Male	1	-	-	1	-	-	-	-	-	1	-	-	-	-	ذكور	حرب	
		Female	-	-	-	-	-	-	-	-	-	-	-	-	-	-	إناث		
		Both Sexes	1	-	-	1	-	-	-	-	-	1	-	-	-	-	كلا الجنسين		
	Work Injury	Male	2	-	-	2	-	2	-	-	-	-	-	-	-	-	ذكور	إصابة عمل	
		Female	-	-	-	-	-	-	-	-	-	-	-	-	-	-	إناث		
		Both Sexes	2	-	-	2	-	2	-	-	-	-	-	-	-	-	كلا الجنسين		
	Traffic Accidents	Male	1	-	-	1	-	-	-	-	-	-	-	-	-	1	ذكور	حادث سير	
		Female	1	-	-	1	-	-	-	-	-	1	-	-	-	-	إناث		
		Both Sexes	2	-	-	2	-	-	-	-	-	1	-	-	-	1	كلا الجنسين		
	Other Accidents	Male	3	-	-	3	-	2	-	-	-	-	-	-	-	1	ذكور	حوادث أخرى	
		Female	2	-	-	2	-	1	-	-	-	-	1	-	-	-	إناث		
		Both Sexes	5	-	-	5	-	3	-	-	-	-	1	-	-	1	كلا الجنسين		
Others	Male	2	-	-	2	-	-	-	-	-	1	1	-	-	-	ذكور	أخرى		
	Female	-	-	-	-	-	-	-	-	-	-	-	-	-	-	إناث			
	Both Sexes	2	-	-	2	-	-	-	-	-	1	1	-	-	-	كلا الجنسين			
Not Stated	Male	-	-	-	-	-	-	-	-	-	-	-	-	-	-	ذكور	غير مبين		
	Female	1	-	-	1	-	-	-	-	-	-	1	-	-	-	إناث			
	Both Sexes	1	-	-	1	-	-	-	-	-	-	1	-	-	-	كلا الجنسين			
Total	Male	1090	-	1072	18	-	5	-	-	3	5	2	1	-	2	ذكور	المجموع		
	Female	1085	-	1076	9	1	1	1	-	-	2	3	1	-	-	إناث			
	Both Sexes	2175	-	2148	27	1	6	1	-	3	7	5	2	-	2	كلا الجنسين			

جدول (74 تابع): السكان الفلسطينيون المعاقون حسب سبب الإعاقة وفئات العمر بالسنوات والجنس ونوع الإعاقة

Table (74 Cont.): Palestinian Population with Disability by Cause, Age Groups in Years, Sex and Type of Disability

Age	Cause of Disability	Sex	Total Population			Type of Disability							نوع الإعاقة			الجنس	سبب الإعاقة	العمر	
			المجموع Total	غير مبین Not Stated	غير المعاقين Without Disabilities	المعاقون With Disabilities	أخرى Others	استخدام الأصابع Grasping	متعددة Multiple	عقلية وحركية Mental & Moving	سمعية و نطقية Hearing & Speaking	حركية Moving	عقلية Mental	نطقية Speaking	سمعية Hearing				بصرية Seeing
35 - 39	Disease	Male	813	-	807	6	-	-	1	-	1	3	-	-	-	1	ذكور	مرضي	39 - 35
		Female	787	-	785	2	-	-	-	-	1	1	-	-	-	-	إناث		
		Both Sexes	1600	-	1592	8	-	-	1	-	2	4	-	-	-	1	كلا الجنسين		
	Congenital	Male	9	-	-	9	1	-	2	1	1	1	2	-	-	1	ذكور	خلقي	
		Female	5	-	-	5	-	-	-	-	2	-	1	1	1	-	إناث		
		Both Sexes	14	-	-	14	1	-	2	1	3	1	3	1	1	1	كلا الجنسين		
	Birth Related	Male	-	-	-	-	-	-	-	-	-	-	-	-	-	-	ذكور	أثناء الولادة	
		Female	-	-	-	-	-	-	-	-	-	-	-	-	-	-	إناث		
		Both Sexes	-	-	-	-	-	-	-	-	-	-	-	-	-	-	كلا الجنسين		
	War	Male	2	-	-	2	1	-	-	-	-	1	-	-	-	-	ذكور	حرب	
		Female	-	-	-	-	-	-	-	-	-	-	-	-	-	-	إناث		
		Both Sexes	2	-	-	2	1	-	-	-	-	1	-	-	-	-	كلا الجنسين		
	Work Injury	Male	1	-	-	1	-	1	-	-	-	-	-	-	-	-	ذكور	إصابة عمل	
		Female	-	-	-	-	-	-	-	-	-	-	-	-	-	-	إناث		
		Both Sexes	1	-	-	1	-	1	-	-	-	-	-	-	-	-	كلا الجنسين		
	Traffic Accidents	Male	1	-	-	1	1	-	-	-	-	-	-	-	-	-	ذكور	حادث سير	
		Female	-	-	-	-	-	-	-	-	-	-	-	-	-	-	إناث		
		Both Sexes	1	-	-	1	1	-	-	-	-	-	-	-	-	-	كلا الجنسين		
	Other Accidents	Male	2	-	-	2	-	-	-	-	-	1	1	-	-	-	ذكور	حوادث أخرى	
		Female	2	-	-	2	-	-	-	-	-	1	-	-	-	1	إناث		
		Both Sexes	4	-	-	4	-	-	-	-	-	2	1	-	-	1	كلا الجنسين		
	Others	Male	2	-	-	2	1	-	-	-	-	-	1	-	-	-	ذكور	أخرى	
		Female	2	-	-	2	-	-	-	-	-	1	1	-	-	-	إناث		
		Both Sexes	4	-	-	4	1	-	-	-	-	1	2	-	-	-	كلا الجنسين		
Not Stated	Male	1	-	-	1	-	-	-	-	-	1	-	-	-	-	ذكور	غير مبین		
	Female	-	-	-	-	-	-	-	-	-	-	-	-	-	-	إناث			
	Both Sexes	1	-	-	1	-	-	-	-	-	1	-	-	-	-	كلا الجنسين			
Total	Male	831	-	807	24	4	1	3	1	2	7	4	-	-	2	ذكور	المجموع		
	Female	796	-	785	11	-	-	-	-	3	3	2	1	1	1	إناث			
	Both Sexes	1627	-	1592	35	4	1	3	1	5	10	6	1	1	3	كلا الجنسين			

جدول (74 تابع): السكان الفلسطينيون المعاقون حسب سبب الإعاقة وفئات العمر بالسنوات والجنس ونوع الإعاقة

Table (74 Cont.): Palestinian Population with Disability by Cause, Age Groups in Years, Sex and Type of Disability

Age	Cause of Disability	Sex	Total Population			Type of Disability							نوع الإعاقة			الجنس	سبب الإعاقة	العمر	
			المجموع Total	غير مبين Not Stated	غير المعاقين Without Disabilities	المعاقون With Disabilities	أخرى Others	استخدام الأصابع Grasping	متعددة Multiple	عقلية وحركية Mental & Moving	سمعية ونطقية Hearing & Speaking	حركية Moving	عقلية Mental	نطقية Speaking	سمعية Hearing				بصرية Seeing
40 - 44	Disease	Male	569	-	563	6	-	-	1	-	-	1	2	-	2	-	ذكور	مرضي	44 - 40
		Female	548	-	548	-	-	-	-	-	-	-	-	-	-	-	إناث		
		Both Sexes	1117	-	1111	6	-	-	1	-	-	1	2	-	2	-	كلا الجنسين		
	Congenital	Male	5	-	-	5	-	-	-	-	-	1	3	-	1	-	ذكور	خلقي	
		Female	7	-	-	7	-	-	-	-	-	-	6	1	-	-	إناث		
		Both Sexes	12	-	-	12	-	-	-	-	-	1	9	1	1	-	كلا الجنسين		
	Birth Related	Male	-	-	-	-	-	-	-	-	-	-	-	-	-	-	ذكور	أثناء الولادة	
		Female	-	-	-	-	-	-	-	-	-	-	-	-	-	-	إناث		
		Both Sexes	-	-	-	-	-	-	-	-	-	-	-	-	-	-	كلا الجنسين		
	War	Male	5	-	-	5	1	-	1	-	1	1	-	-	1	-	ذكور	حرب	
		Female	-	-	-	-	-	-	-	-	-	-	-	-	-	-	إناث		
		Both Sexes	5	-	-	5	1	-	1	-	1	1	-	-	1	-	كلا الجنسين		
	Work Injury	Male	-	-	-	-	-	-	-	-	-	-	-	-	-	-	ذكور	إصابة عمل	
		Female	1	-	-	1	-	-	-	-	-	-	1	-	-	-	إناث		
		Both Sexes	1	-	-	1	-	-	-	-	-	-	1	-	-	-	كلا الجنسين		
	Traffic Accidents	Male	1	-	-	1	-	-	-	-	-	1	-	-	-	-	ذكور	حادث سير	
		Female	-	-	-	-	-	-	-	-	-	-	-	-	-	-	إناث		
		Both Sexes	1	-	-	1	-	-	-	-	-	1	-	-	-	-	كلا الجنسين		
	Other Accidents	Male	1	-	-	1	-	-	-	-	-	-	-	1	-	-	ذكور	حوادث أخرى	
		Female	-	-	-	-	-	-	-	-	-	-	-	-	-	-	إناث		
		Both Sexes	1	-	-	1	-	-	-	-	-	-	-	1	-	-	كلا الجنسين		
	Others	Male	-	-	-	-	-	-	-	-	-	-	-	-	-	-	ذكور	أخرى	
		Female	-	-	-	-	-	-	-	-	-	-	-	-	-	-	إناث		
		Both Sexes	-	-	-	-	-	-	-	-	-	-	-	-	-	-	كلا الجنسين		
Not Stated	Male	-	-	-	-	-	-	-	-	-	-	-	-	-	-	ذكور	غير مبين		
	Female	-	-	-	-	-	-	-	-	-	-	-	-	-	-	إناث			
	Both Sexes	-	-	-	-	-	-	-	-	-	-	-	-	-	-	كلا الجنسين			
Total	Male	581	-	563	18	1	-	2	-	1	4	5	1	4	-	ذكور	المجموع		
	Female	556	-	548	8	-	-	-	-	-	-	7	1	-	-	إناث			
	Both Sexes	1137	-	1111	26	1	-	2	-	1	4	12	2	4	-	كلا الجنسين			

جدول (74 تابع): السكان الفلسطينيون المعاقون حسب سبب الاعاقة وفئات العمر بالسنوات والجنس ونوع الاعاقة

Table (74 Cont.): Palestinian Population with Disability by Cause, Age Groups in Years, Sex and Type of Disability

Age	Cause of Disability	Sex	Total Population			Type of Disability							نوع الاعاقة			الجنس	سبب الإعاقة	العمر	
			المجموع Total	غير مبين Not Stated	غير المعاقين Without Disabilities	المعاقون With Disabilities	أخرى Others	استخدام الأصابع Grasping	متعددة Multiple	عقلية وحركية Mental & Moving	سمعية و نطقية Hearing & Speaking	حركية Moving	عقلية Mental	نطقية Speaking	سمعية Hearing				بصرية Seeing
45 - 49	Disease	Male	429	-	423	6	1	-	-	-	-	3	2	-	-	-	ذكور	مرضي	49 - 45
		Female	443	-	443	-	-	-	-	-	-	-	-	-	-	-	إناث		
		Both Sexes	872	-	866	6	1	-	-	-	-	3	2	-	-	-	كلا الجنسين		
	Congenital	Male	6	-	-	6	-	-	-	-	-	-	5	-	-	1	ذكور	خلقي	
		Female	2	-	-	2	1	-	-	-	-	-	1	-	-	-	إناث		
		Both Sexes	8	-	-	8	1	-	-	-	-	-	6	-	-	1	كلا الجنسين		
	Birth Related	Male	-	-	-	-	-	-	-	-	-	-	-	-	-	-	ذكور	أثناء الولادة	
		Female	-	-	-	-	-	-	-	-	-	-	-	-	-	-	إناث		
		Both Sexes	-	-	-	-	-	-	-	-	-	-	-	-	-	-	كلا الجنسين		
	War	Male	1	-	-	1	-	-	-	-	-	-	1	-	-	-	ذكور	حرب	
		Female	-	-	-	-	-	-	-	-	-	-	-	-	-	-	إناث		
		Both Sexes	1	-	-	1	-	-	-	-	-	-	1	-	-	-	كلا الجنسين		
	Work Injury	Male	1	-	-	1	1	-	-	-	-	-	-	-	-	-	ذكور	إصابة عمل	
		Female	1	-	-	1	-	-	-	-	-	1	-	-	-	-	إناث		
		Both Sexes	2	-	-	2	1	-	-	-	-	1	-	-	-	-	كلا الجنسين		
	Traffic Accidents	Male	3	-	-	3	-	-	-	-	-	3	-	-	-	-	ذكور	حادث سير	
		Female	-	-	-	-	-	-	-	-	-	-	-	-	-	-	إناث		
		Both Sexes	3	-	-	3	-	-	-	-	-	3	-	-	-	-	كلا الجنسين		
	Other Accidents	Male	2	-	-	2	-	-	-	-	-	2	-	-	-	-	ذكور	حوادث أخرى	
		Female	1	-	-	1	-	-	-	-	1	-	-	-	-	-	إناث		
		Both Sexes	3	-	-	3	-	-	-	-	1	2	-	-	-	-	كلا الجنسين		
	Others	Male	1	-	-	1	-	-	-	-	-	-	-	-	1	-	ذكور	أخرى	
		Female	1	-	-	1	-	-	-	-	-	1	-	-	-	-	إناث		
		Both Sexes	2	-	-	2	-	-	-	-	-	1	-	-	1	-	كلا الجنسين		
Not Stated	Male	-	-	-	-	-	-	-	-	-	-	-	-	-	-	ذكور	غير مبين		
	Female	-	-	-	-	-	-	-	-	-	-	-	-	-	-	إناث			
	Both Sexes	-	-	-	-	-	-	-	-	-	-	-	-	-	-	كلا الجنسين			
Total	Male	443	-	423	20	2	-	-	-	-	8	8	-	1	1	ذكور	المجموع		
	Female	448	-	443	5	1	-	-	-	1	2	1	-	-	-	إناث			
	Both Sexes	891	-	866	25	3	-	-	-	1	10	9	-	1	1	كلا الجنسين			

جدول (74 تابع): السكان الفلسطينيون المعاقون حسب سبب الاعاقة وفئات العمر بالسنوات والجنس ونوع الاعاقة

Table (74 Cont.): Palestinian Population with Disability by Cause, Age Groups in Years, Sex and Type of Disability

Age	Cause of Disability	Sex	Total Population			Type of Disability							نوع الاعاقة			الجنس	سبب الإعاقة	العمر	
			المجموع Total	غير مبين Not Stated	غير المعاقين Without Disabilities	المعاقون With Disabilities	أخرى Others	استخدام الأصابع Grasping	متعددة Multiple	عقلية وحركية Mental & Moving	سمعية و نطقية Hearing & Speaking	حركية Moving	عقلية Mental	نطقية Speaking	سمعية Hearing				بصرية Seeing
50 - 54	Disease	Male	383	-	380	3	-	-	-	-	-	1	2	-	-	-	ذكور	مرضي	54 - 50
		Female	395	-	393	2	-	-	-	-	-	2	-	-	-	-	إناث		
		Both Sexes	778	-	773	5	-	-	-	-	-	3	2	-	-	-	كلا الجنسين		
	Congenital	Male	3	-	-	3	-	-	-	-	-	-	2	-	1	-	ذكور	خلقي	
		Female	-	-	-	-	-	-	-	-	-	-	-	-	-	-	إناث		
		Both Sexes	3	-	-	3	-	-	-	-	-	-	2	-	1	-	كلا الجنسين		
	Birth Related	Male	-	-	-	-	-	-	-	-	-	-	-	-	-	-	ذكور	أثناء الولادة	
		Female	-	-	-	-	-	-	-	-	-	-	-	-	-	-	إناث		
		Both Sexes	-	-	-	-	-	-	-	-	-	-	-	-	-	-	كلا الجنسين		
	War	Male	2	-	-	2	-	-	1	-	-	1	-	-	-	-	ذكور	حرب	
		Female	-	-	-	-	-	-	-	-	-	-	-	-	-	-	إناث		
		Both Sexes	2	-	-	2	-	-	1	-	-	1	-	-	-	-	كلا الجنسين		
	Work Injury	Male	1	-	-	1	-	1	-	-	-	-	-	-	-	-	ذكور	إصابة عمل	
		Female	-	-	-	-	-	-	-	-	-	-	-	-	-	-	إناث		
		Both Sexes	1	-	-	1	-	1	-	-	-	-	-	-	-	-	كلا الجنسين		
	Traffic Accidents	Male	1	-	-	1	-	-	-	-	-	1	-	-	-	-	ذكور	حادث سير	
		Female	1	-	-	1	-	-	-	-	-	1	-	-	-	-	إناث		
		Both Sexes	2	-	-	2	-	-	-	-	-	2	-	-	-	-	كلا الجنسين		
	Other Accidents	Male	-	-	-	-	-	-	-	-	-	-	-	-	-	-	ذكور	حوادث أخرى	
		Female	1	-	-	1	-	-	-	-	-	1	-	-	-	-	إناث		
		Both Sexes	1	-	-	1	-	-	-	-	-	1	-	-	-	-	كلا الجنسين		
	Others	Male	1	-	-	1	-	-	-	-	-	-	1	-	-	-	ذكور	أخرى	
		Female	-	-	-	-	-	-	-	-	-	-	-	-	-	-	إناث		
		Both Sexes	1	-	-	1	-	-	-	-	-	-	1	-	-	-	كلا الجنسين		
Not Stated	Male	-	-	-	-	-	-	-	-	-	-	-	-	-	-	ذكور	غير مبين		
	Female	1	-	-	1	-	-	-	-	-	1	-	-	-	-	إناث			
	Both Sexes	1	-	-	1	-	-	-	-	-	1	-	-	-	-	كلا الجنسين			
Total	Male	391	-	380	11	-	1	1	-	-	3	5	-	1	-	ذكور	المجموع		
	Female	398	-	393	5	-	-	-	-	-	5	-	-	-	-	إناث			
	Both Sexes	789	-	773	16	-	1	1	-	-	8	5	-	1	-	كلا الجنسين			

جدول (74 تابع): السكان الفلسطينيون المعاقون حسب سبب الاعاقة وفئات العمر بالسنوات والجنس ونوع الاعاقة

Table (74 Cont.): Palestinian Population with Disability by Cause, Age Groups in Years, Sex and Type of Disability

Age	Cause of Disability	Sex	Total Population			Type of Disability							نوع الاعاقة			الجنس	سبب الإعاقة	العمر	
			المجموع Total	غير مبين Not Stated	غير المعاقين Without Disabilities	المعاقون With Disabilities	أخرى Others	استخدام الأصابع Grasping	متعددة Multiple	عقلية وحركية Mental & Moving	سمعية و نطقية Hearing & Speaking	حركية Moving	عقلية Mental	نطقية Speaking	سمعية Hearing				بصرية Seeing
55 - 59	Disease	Male	255	-	247	8	-	-	2	-	-	4	1	-	-	1	ذكور	مرضي	59 - 55
		Female	297	-	289	8	2	-	-	-	-	4	-	-	-	2	إناث		
		Both Sexes	552	-	536	16	2	-	2	-	-	8	1	-	-	3	كلا الجنسين		
	Congenital	Male	3	-	-	3	-	-	-	-	-	1	1	-	-	1	ذكور	خلقي	
		Female	2	-	-	2	-	-	-	-	-	1	1	-	-	-	إناث		
		Both Sexes	5	-	-	5	-	-	-	-	-	2	2	-	-	1	كلا الجنسين		
	Birth Related	Male	1	-	-	1	-	-	-	-	-	1	-	-	-	-	ذكور	أثناء الولادة	
		Female	-	-	-	-	-	-	-	-	-	-	-	-	-	-	إناث		
		Both Sexes	1	-	-	1	-	-	-	-	-	1	-	-	-	-	كلا الجنسين		
	War	Male	2	-	-	2	-	-	-	-	-	1	-	-	1	-	ذكور	حرب	
		Female	1	-	-	1	1	-	-	-	-	-	-	-	-	-	إناث		
		Both Sexes	3	-	-	3	1	-	-	-	-	1	-	-	1	-	كلا الجنسين		
	Work Injury	Male	1	-	-	1	-	-	-	-	-	1	-	-	-	-	ذكور	إصابة عمل	
		Female	-	-	-	-	-	-	-	-	-	-	-	-	-	-	إناث		
		Both Sexes	1	-	-	1	-	-	-	-	-	1	-	-	-	-	كلا الجنسين		
	Traffic Accidents	Male	1	-	-	1	-	1	-	-	-	-	-	-	-	-	ذكور	حادث سير	
		Female	-	-	-	-	-	-	-	-	-	-	-	-	-	-	إناث		
		Both Sexes	1	-	-	1	-	1	-	-	-	-	-	-	-	-	كلا الجنسين		
	Other Accidents	Male	1	-	-	1	-	-	-	-	-	1	-	-	-	-	ذكور	حوادث أخرى	
		Female	1	-	-	1	-	-	-	-	-	1	-	-	-	-	إناث		
		Both Sexes	2	-	-	2	-	-	-	-	-	2	-	-	-	-	كلا الجنسين		
	Others	Male	3	-	-	3	2	-	-	-	-	-	1	-	-	-	ذكور	أخرى	
		Female	1	-	-	1	1	-	-	-	-	-	-	-	-	-	إناث		
		Both Sexes	4	-	-	4	3	-	-	-	-	-	1	-	-	-	كلا الجنسين		
Not Stated	Male	-	-	-	-	-	-	-	-	-	-	-	-	-	-	ذكور	غير مبين		
	Female	-	-	-	-	-	-	-	-	-	-	-	-	-	-	إناث			
	Both Sexes	-	-	-	-	-	-	-	-	-	-	-	-	-	-	كلا الجنسين			
Total	Male	267	-	247	20	2	1	2	-	-	9	3	-	1	2	ذكور	المجموع		
	Female	302	-	289	13	4	-	-	-	-	6	1	-	-	2	إناث			
	Both Sexes	569	-	536	33	6	1	2	-	-	15	4	-	1	4	كلا الجنسين			

جدول (74 تابع): السكان الفلسطينيون المعاقون حسب سبب الإعاقة وفئات العمر بالسنوات والجنس ونوع الإعاقة

Table (74 Cont.): Palestinian Population with Disability by Cause, Age Groups in Years, Sex and Type of Disability

Age	Cause of Disability	Sex	Total Population			Type of Disability										نوع الإعاقة				
			المجموع Total	غير مبين Not Stated	غير المعاقين Without Disabilities	المعاقون With Disabilities	أخرى Others	استخدام الأصابع Grasping	متعددة Multiple	عقلية وحركية Mental & Moving	سمعية و نطقية Hearing & Speaking	حركية Moving	عقلية Mental	نطقية Speaking	سمعية Hearing	بصرية Seeing	الجنس	سبب الإعاقة	العمر	
60 - 64	Disease	Male	245	-	242	3	-	-	-	-	-	1	-	-	-	2	ذكور	مرضي	64 - 60	
		Female	286	-	276	10	2	1	-	1	-	5	-	-	-	1	إناث			
		Both Sexes	531	-	518	13	2	1	-	1	-	6	-	-	-	3	كلا الجنسين			
	Congenital	Male	-	-	-	-	-	-	-	-	-	-	-	-	-	-	-	ذكور		خلقي
		Female	2	-	-	2	-	-	-	-	-	-	2	-	-	-	-	إناث		
		Both Sexes	2	-	-	2	-	-	-	-	-	-	2	-	-	-	-	كلا الجنسين		
	Birth Related	Male	-	-	-	-	-	-	-	-	-	-	-	-	-	-	-	ذكور		أثناء الولادة
		Female	-	-	-	-	-	-	-	-	-	-	-	-	-	-	-	إناث		
		Both Sexes	-	-	-	-	-	-	-	-	-	-	-	-	-	-	-	كلا الجنسين		
	War	Male	1	-	-	1	-	-	-	-	-	1	-	-	-	-	-	ذكور		حرب
		Female	-	-	-	-	-	-	-	-	-	-	-	-	-	-	-	إناث		
		Both Sexes	1	-	-	1	-	-	-	-	-	1	-	-	-	-	-	كلا الجنسين		
	Work Injury	Male	1	-	-	1	-	1	-	-	-	-	-	-	-	-	-	ذكور		إصابة عمل
		Female	-	-	-	-	-	-	-	-	-	-	-	-	-	-	-	إناث		
		Both Sexes	1	-	-	1	-	1	-	-	-	-	-	-	-	-	-	كلا الجنسين		
	Traffic Accidents	Male	-	-	-	-	-	-	-	-	-	-	-	-	-	-	-	ذكور		حادث سير
		Female	-	-	-	-	-	-	-	-	-	-	-	-	-	-	-	إناث		
		Both Sexes	-	-	-	-	-	-	-	-	-	-	-	-	-	-	-	كلا الجنسين		
	Other Accidents	Male	-	-	-	-	-	-	-	-	-	-	-	-	-	-	-	ذكور		حوادث أخرى
		Female	1	-	-	1	-	-	-	-	-	-	1	-	-	-	-	إناث		
		Both Sexes	1	-	-	1	-	-	-	-	-	-	1	-	-	-	-	كلا الجنسين		
	Others	Male	2	-	-	2	-	-	1	-	-	-	-	-	-	1	ذكور	أخرى		
		Female	1	-	-	1	-	-	-	-	-	-	1	-	-	-	-			إناث
		Both Sexes	3	-	-	3	-	-	1	-	-	-	1	-	-	1	كلا الجنسين			
Not Stated	Male	-	-	-	-	-	-	-	-	-	-	-	-	-	-	-	ذكور	غير مبين		
	Female	-	-	-	-	-	-	-	-	-	-	-	-	-	-	-	إناث			
	Both Sexes	-	-	-	-	-	-	-	-	-	-	-	-	-	-	-	كلا الجنسين			
Total	Male	249	-	242	7	-	1	1	-	-	2	-	-	-	3	ذكور	المجموع			
	Female	290	-	276	14	2	1	-	1	-	5	4	-	-	1	إناث				
	Both Sexes	539	-	518	21	2	2	1	1	-	7	4	-	-	4	كلا الجنسين				

جدول (74 تابع): السكان الفلسطينيون المعاقون حسب سبب الإعاقة وفئات العمر بالسنوات والجنس ونوع الإعاقة

Table (74 Cont.): Palestinian Population with Disability by Cause, Age Groups in Years, Sex and Type of Disability

Age	Cause of Disability	Sex	Total Population			Type of Disability										نوع الإعاقة				
			المجموع Total	غير مبين Not Stated	غير المعاقين Without Disabilities	المعاقون With Disabilities	أخرى Others	استخدام الأصابع Grasping	متعددة Multiple	عقلية وحركية Mental & Moving	سمعية ونطقية Hearing & Speaking	حركية Moving	عقلية Mental	نطقية Speaking	سمعية Hearing	بصرية Seeing	الجنس	سبب الإعاقة	العمر	
65 - 69	Disease	Male	172	-	166	6	1	-	-	-	-	-	1	-	-	1	3	ذكور	مرضي	69 - 65
		Female	225	-	216	9	-	-	1	-	1	3	-	1	-	3	إناث			
		Both Sexes	397	-	382	15	1	-	1	-	1	4	-	1	1	6	كلا الجنسين			
	Congenital	Male	5	-	-	5	-	-	1	-	2	-	1	1	-	-	-	ذكور	خلقي	
		Female	1	-	-	1	-	-	-	1	-	-	-	-	-	-	-	إناث		
		Both Sexes	6	-	-	6	-	-	1	1	2	-	1	1	-	-	-	كلا الجنسين		
	Birth Related	Male	-	-	-	-	-	-	-	-	-	-	-	-	-	-	-	ذكور	أثناء الولادة	
		Female	-	-	-	-	-	-	-	-	-	-	-	-	-	-	-	إناث		
		Both Sexes	-	-	-	-	-	-	-	-	-	-	-	-	-	-	-	كلا الجنسين		
	War	Male	-	-	-	-	-	-	-	-	-	-	-	-	-	-	-	ذكور	حرب	
		Female	-	-	-	-	-	-	-	-	-	-	-	-	-	-	-	إناث		
		Both Sexes	-	-	-	-	-	-	-	-	-	-	-	-	-	-	-	كلا الجنسين		
	Work Injury	Male	1	-	-	1	-	-	-	-	1	-	-	-	-	-	-	ذكور	إصابة عمل	
		Female	-	-	-	-	-	-	-	-	-	-	-	-	-	-	-	إناث		
		Both Sexes	1	-	-	1	-	-	-	-	1	-	-	-	-	-	-	كلا الجنسين		
	Traffic Accidents	Male	1	-	-	1	-	-	-	-	-	1	-	-	-	-	-	ذكور	حادث سير	
		Female	-	-	-	-	-	-	-	-	-	-	-	-	-	-	-	إناث		
		Both Sexes	1	-	-	1	-	-	-	-	-	1	-	-	-	-	-	كلا الجنسين		
	Other Accidents	Male	-	-	-	-	-	-	-	-	-	-	-	-	-	-	-	ذكور	حوادث أخرى	
		Female	-	-	-	-	-	-	-	-	-	-	-	-	-	-	-	إناث		
		Both Sexes	-	-	-	-	-	-	-	-	-	-	-	-	-	-	-	كلا الجنسين		
	Others	Male	1	-	-	1	-	-	1	-	-	-	-	-	-	-	-	ذكور	أخرى	
		Female	1	-	-	1	-	-	1	-	-	-	-	-	-	-	-	إناث		
		Both Sexes	2	-	-	2	-	-	2	-	-	-	-	-	-	-	-	كلا الجنسين		
Not Stated	Male	-	-	-	-	-	-	-	-	-	-	-	-	-	-	-	ذكور	غير مبين		
	Female	-	-	-	-	-	-	-	-	-	-	-	-	-	-	-	إناث			
	Both Sexes	-	-	-	-	-	-	-	-	-	-	-	-	-	-	-	كلا الجنسين			
Total	Male	180	-	166	14	1	-	2	-	3	2	1	1	1	3	ذكور	المجموع			
	Female	227	-	216	11	-	-	2	1	1	3	-	1	-	3	إناث				
	Both Sexes	407	-	382	25	1	-	4	1	4	5	1	2	1	6	كلا الجنسين				

جدول (74 تابع): السكان الفلسطينيون المعاقون حسب سبب الاعاقة وفئات العمر بالسنوات والجنس ونوع الاعاقة

Table (74 Cont.): Palestinian Population with Disability by Cause, Age Groups in Years, Sex and Type of Disability

Age	Cause of Disability	Sex	Total Population			Type of Disability								نوع الاعاقة			الجنس	سبب الإعاقة	العمر
			المجموع Total	غير مبين Not Stated	غير المعاقين Without Disabilities	المعاقون With Disabilities	أخرى Others	استخدام الأصابع Grasping	متعددة Multiple	عقلية وحركية Mental & Moving	سمعية ونطقية Hearing & Speaking	حركية Moving	عقلية Mental	نطقية Speaking	سمعية Hearing	بصرية Seeing			
70 - 74	Disease	Male	100	-	96	4	2	-	-	-	-	1	-	-	-	1	ذكور	مرضي	74 - 70
		Female	146	-	138	8	-	-	-	-	-	5	-	-	-	3	إناث		
		Both Sexes	246	-	234	12	2	-	-	-	-	6	-	-	-	4	كلا الجنسين		
	Congenital	Male	-	-	-	-	-	-	-	-	-	-	-	-	-	-	-	ذكور	خلقي
		Female	1	-	-	1	-	-	-	-	-	-	1	-	-	-	-	إناث	
		Both Sexes	1	-	-	1	-	-	-	-	-	-	1	-	-	-	-	كلا الجنسين	
	Birth Related	Male	-	-	-	-	-	-	-	-	-	-	-	-	-	-	-	ذكور	أثناء الولادة
		Female	-	-	-	-	-	-	-	-	-	-	-	-	-	-	-	إناث	
		Both Sexes	-	-	-	-	-	-	-	-	-	-	-	-	-	-	-	كلا الجنسين	
	War	Male	-	-	-	-	-	-	-	-	-	-	-	-	-	-	-	ذكور	حرب
		Female	-	-	-	-	-	-	-	-	-	-	-	-	-	-	-	إناث	
		Both Sexes	-	-	-	-	-	-	-	-	-	-	-	-	-	-	-	كلا الجنسين	
	Work Injury	Male	1	-	-	1	-	-	-	-	-	1	-	-	-	-	-	ذكور	إصابة عمل
		Female	-	-	-	-	-	-	-	-	-	-	-	-	-	-	-	إناث	
		Both Sexes	1	-	-	1	-	-	-	-	-	1	-	-	-	-	-	كلا الجنسين	
	Traffic Accidents	Male	-	-	-	-	-	-	-	-	-	-	-	-	-	-	-	ذكور	حادث سير
		Female	-	-	-	-	-	-	-	-	-	-	-	-	-	-	-	إناث	
		Both Sexes	-	-	-	-	-	-	-	-	-	-	-	-	-	-	-	كلا الجنسين	
	Other Accidents	Male	-	-	-	-	-	-	-	-	-	-	-	-	-	-	-	ذكور	حوادث أخرى
		Female	2	-	-	2	1	-	-	-	-	1	-	-	-	-	-	إناث	
		Both Sexes	2	-	-	2	1	-	-	-	-	1	-	-	-	-	-	كلا الجنسين	
Others	Male	1	-	-	1	-	-	-	-	-	1	-	-	-	-	-	ذكور	أخرى	
	Female	2	-	-	2	-	-	-	-	-	-	-	-	1	1	إناث			
	Both Sexes	3	-	-	3	-	-	-	-	-	1	-	-	1	1	كلا الجنسين			
Not Stated	Male	-	-	-	-	-	-	-	-	-	-	-	-	-	-	-	ذكور	غير مبين	
	Female	-	-	-	-	-	-	-	-	-	-	-	-	-	-	-	إناث		
	Both Sexes	-	-	-	-	-	-	-	-	-	-	-	-	-	-	-	كلا الجنسين		
Total	Male	102	-	96	6	2	-	-	-	-	3	-	-	-	1	ذكور	المجموع		
	Female	151	-	138	13	1	-	-	-	-	6	1	-	1	4	إناث			
	Both Sexes	253	-	234	19	3	-	-	-	-	9	1	-	1	5	كلا الجنسين			

جدول (74 تابع): السكان الفلسطينيون المعاقون حسب سبب الاعاقة وفئات العمر بالسنوات والجنس ونوع الاعاقة

Table (74 Cont.): Palestinian Population with Disability by Cause, Age Groups in Years, Sex and Type of Disability

Age	Cause of Disability	Sex	Total Population			Type of Disability										نوع الاعاقة							
			المجموع Total	غير مبين Not Stated	غير المعاقين Without Disabilities	المعاقون With Disabilities	أخرى Others	استخدام الأصابع Grasping	متعددة Multiple	عقلية وحركية Mental & Moving	سمعية ونطقية Hearing & Speaking	حركية Moving	عقلية Mental	نطقية Speaking	سمعية Hearing	بصرية Seeing	الجنس	سبب الإعاقة	العمر				
75 - 79	Disease	Male	69	-	67	2	-	-	-	-	-	-	-	-	2	-	-	-	-	ذكور	مرضي	79 - 75	
		Female	79	-	77	2	-	-	-	-	-	-	-	-	-	1	-	-	1	إناث			
		Both Sexes	148	-	144	4	-	-	-	-	-	-	-	-	2	1	-	-	1	كلا الجنسين			
	Congenital	Male	-	-	-	-	-	-	-	-	-	-	-	-	-	-	-	-	-	-	ذكور		خلقي
		Female	-	-	-	-	-	-	-	-	-	-	-	-	-	-	-	-	-	-	إناث		
		Both Sexes	-	-	-	-	-	-	-	-	-	-	-	-	-	-	-	-	-	-	كلا الجنسين		
	Birth Related	Male	-	-	-	-	-	-	-	-	-	-	-	-	-	-	-	-	-	-	ذكور		أثناء الولادة
		Female	-	-	-	-	-	-	-	-	-	-	-	-	-	-	-	-	-	-	إناث		
		Both Sexes	-	-	-	-	-	-	-	-	-	-	-	-	-	-	-	-	-	-	كلا الجنسين		
	War	Male	-	-	-	-	-	-	-	-	-	-	-	-	-	-	-	-	-	-	ذكور		حرب
		Female	-	-	-	-	-	-	-	-	-	-	-	-	-	-	-	-	-	-	إناث		
		Both Sexes	-	-	-	-	-	-	-	-	-	-	-	-	-	-	-	-	-	-	كلا الجنسين		
	Work Injury	Male	2	-	-	2	-	-	-	-	-	-	-	-	1	-	-	-	-	1	ذكور		إصابة عمل
		Female	-	-	-	-	-	-	-	-	-	-	-	-	-	-	-	-	-	-	إناث		
		Both Sexes	2	-	-	2	-	-	-	-	-	-	-	-	1	-	-	-	-	1	كلا الجنسين		
	Traffic Accidents	Male	-	-	-	-	-	-	-	-	-	-	-	-	-	-	-	-	-	-	ذكور		حادث سير
		Female	1	-	-	1	-	-	-	-	-	-	-	-	1	-	-	-	-	-	إناث		
		Both Sexes	1	-	-	1	-	-	-	-	-	-	-	-	1	-	-	-	-	-	كلا الجنسين		
	Other Accidents	Male	1	-	-	1	-	-	-	-	-	-	-	-	1	-	-	-	-	-	ذكور		حوادث أخرى
		Female	-	-	-	-	-	-	-	-	-	-	-	-	-	-	-	-	-	-	إناث		
		Both Sexes	1	-	-	1	-	-	-	-	-	-	-	-	1	-	-	-	-	-	كلا الجنسين		
	Others	Male	1	-	-	1	-	-	-	-	-	-	-	-	-	-	-	-	-	1	ذكور		أخرى
		Female	1	-	-	1	-	-	-	-	-	-	-	-	1	-	-	-	-	-	إناث		
		Both Sexes	2	-	-	2	-	-	-	-	-	-	-	-	1	-	-	-	-	1	كلا الجنسين		
Not Stated	Male	-	-	-	-	-	-	-	-	-	-	-	-	-	-	-	-	-	-	ذكور	غير مبين		
	Female	-	-	-	-	-	-	-	-	-	-	-	-	-	-	-	-	-	-	إناث			
	Both Sexes	-	-	-	-	-	-	-	-	-	-	-	-	-	-	-	-	-	-	كلا الجنسين			
Total	Male	73	-	67	6	-	-	-	-	-	-	-	-	4	-	-	-	-	2	ذكور	المجموع		
	Female	81	-	77	4	-	-	-	-	-	-	-	-	2	1	-	-	-	1	إناث			
	Both Sexes	154	-	144	10	-	-	-	-	-	-	-	-	6	1	-	-	-	3	كلا الجنسين			

جدول (74 تابع): السكان الفلسطينيون المعاقون حسب سبب الإعاقة وفئات العمر بالسنوات والجنس ونوع الإعاقة

Table (74 Cont.): Palestinian Population with Disability by Cause, Age Groups in Years, Sex and Type of Disability

Age	Cause of Disability	Sex	Total Population			Type of Disability										نوع الإعاقة				
			المجموع Total	غير مبين Not Stated	غير المعاقين Without Disabilities	المعاقون With Disabilities	أخرى Others	استخدام الأصابع Grasping	متعددة Multiple	عقلية وحركية Mental & Moving	سمعية ونطقية Hearing & Speaking	حركية Moving	عقلية Mental	نطقية Speaking	سمعية Hearing	بصرية Seeing	الجنس	سبب الإعاقة	العمر	
80 - 84	Disease	Male	35	-	33	2	-	-	-	-	-	-	-	-	-	1	1	ذكور	مرضي	84 - 80
		Female	51	-	44	7	-	-	1	-	-	2	-	-	2	2	إناث			
		Both Sexes	86	-	77	9	-	-	1	-	-	2	-	-	3	3	كلا الجنسين			
	Congenital	Male	1	-	-	1	-	-	-	-	-	-	1	-	-	-	-	ذكور	خلقي	
		Female	-	-	-	-	-	-	-	-	-	-	-	-	-	-	-	إناث		
		Both Sexes	1	-	-	1	-	-	-	-	-	-	1	-	-	-	-	كلا الجنسين		
	Birth Related	Male	-	-	-	-	-	-	-	-	-	-	-	-	-	-	-	ذكور	أثناء الولادة	
		Female	-	-	-	-	-	-	-	-	-	-	-	-	-	-	-	إناث		
		Both Sexes	-	-	-	-	-	-	-	-	-	-	-	-	-	-	-	كلا الجنسين		
	War	Male	-	-	-	-	-	-	-	-	-	-	-	-	-	-	-	ذكور	حرب	
		Female	-	-	-	-	-	-	-	-	-	-	-	-	-	-	-	إناث		
		Both Sexes	-	-	-	-	-	-	-	-	-	-	-	-	-	-	-	كلا الجنسين		
	Work Injury	Male	-	-	-	-	-	-	-	-	-	-	-	-	-	-	-	ذكور	إصابة عمل	
		Female	-	-	-	-	-	-	-	-	-	-	-	-	-	-	-	إناث		
		Both Sexes	-	-	-	-	-	-	-	-	-	-	-	-	-	-	-	كلا الجنسين		
	Traffic Accidents	Male	-	-	-	-	-	-	-	-	-	-	-	-	-	-	-	ذكور	حادث سير	
		Female	-	-	-	-	-	-	-	-	-	-	-	-	-	-	-	إناث		
		Both Sexes	-	-	-	-	-	-	-	-	-	-	-	-	-	-	-	كلا الجنسين		
	Other Accidents	Male	1	-	-	1	-	1	-	-	-	-	-	-	-	-	-	ذكور	حوادث أخرى	
		Female	-	-	-	-	-	-	-	-	-	-	-	-	-	-	-	إناث		
		Both Sexes	1	-	-	1	-	1	-	-	-	-	-	-	-	-	-	كلا الجنسين		
	Others	Male	1	-	-	1	-	-	1	-	-	-	-	-	-	-	-	ذكور	أخرى	
		Female	-	-	-	-	-	-	-	-	-	-	-	-	-	-	-	إناث		
		Both Sexes	1	-	-	1	-	-	1	-	-	-	-	-	-	-	-	كلا الجنسين		
	Not Stated	Male	-	-	-	-	-	-	-	-	-	-	-	-	-	-	-	ذكور	غير مبين	
		Female	-	-	-	-	-	-	-	-	-	-	-	-	-	-	-	إناث		
		Both Sexes	-	-	-	-	-	-	-	-	-	-	-	-	-	-	-	كلا الجنسين		
Total	Male	38	-	33	5	-	1	1	-	-	-	1	-	1	1	1	ذكور	المجموع		
	Female	51	-	44	7	-	-	1	-	-	2	-	-	2	2	2	إناث			
	Both Sexes	89	-	77	12	-	1	2	-	-	2	1	-	3	3	3	كلا الجنسين			

جدول (74 تابع): السكان الفلسطينيون المعاقون حسب سبب الإعاقة وفئات العمر بالسنوات والجنس ونوع الإعاقة

Table (74 Cont.): Palestinian Population with Disability by Cause, Age Groups in Years, Sex and Type of Disability

Age	Cause of Disability	Sex	Total Population				Type of Disability										نوع الإعاقة					
			المجموع Total	غير مبين Not Stated	غير المعاقين Without Disabilities	المعاقون With Disabilities	أخرى Others	استخدام الأصابع Grasping	متعددة Multiple	عقلية وحركية Mental & Moving	سمعية ونطقية Hearing & Speaking	حركية Moving	عقلية Mental	نطقية Speaking	سمعية Hearing	بصرية Seeing	الجنس	سبب الإعاقة	العمر			
85+	Disease	Male	39	-	37	2	-	-	-	-	-	-	-	-	1	-	-	1	-	ذكور	مرضي	+ 85
		Female	39	-	36	3	-	-	-	-	-	-	-	-	1	-	-	1	1	إناث		
		Both Sexes	78	-	73	5	-	-	-	-	-	-	-	-	2	-	-	2	1	كلا الجنسين		
	Congenital	Male	-	-	-	-	-	-	-	-	-	-	-	-	-	-	-	-	-	-	ذكور	خلقى
		Female	1	-	-	1	-	-	-	-	-	-	-	-	-	-	1	-	-	-	إناث	
		Both Sexes	1	-	-	1	-	-	-	-	-	-	-	-	-	-	1	-	-	-	كلا الجنسين	
	Birth Related	Male	-	-	-	-	-	-	-	-	-	-	-	-	-	-	-	-	-	-	ذكور	أثناء الولادة
		Female	-	-	-	-	-	-	-	-	-	-	-	-	-	-	-	-	-	-	إناث	
		Both Sexes	-	-	-	-	-	-	-	-	-	-	-	-	-	-	-	-	-	-	كلا الجنسين	
	War	Male	-	-	-	-	-	-	-	-	-	-	-	-	-	-	-	-	-	-	ذكور	حرب
		Female	-	-	-	-	-	-	-	-	-	-	-	-	-	-	-	-	-	-	إناث	
		Both Sexes	-	-	-	-	-	-	-	-	-	-	-	-	-	-	-	-	-	-	كلا الجنسين	
	Work Injury	Male	-	-	-	-	-	-	-	-	-	-	-	-	-	-	-	-	-	-	ذكور	إصابة عمل
		Female	-	-	-	-	-	-	-	-	-	-	-	-	-	-	-	-	-	-	إناث	
		Both Sexes	-	-	-	-	-	-	-	-	-	-	-	-	-	-	-	-	-	-	كلا الجنسين	
	Traffic Accidents	Male	1	-	-	1	-	-	-	-	-	-	-	-	-	-	-	1	-	ذكور	حادث سير	
		Female	-	-	-	-	-	-	-	-	-	-	-	-	-	-	-	-	-	-		إناث
		Both Sexes	1	-	-	1	-	-	-	-	-	-	-	-	-	-	-	1	-	-		كلا الجنسين
	Other Accidents	Male	-	-	-	-	-	-	-	-	-	-	-	-	-	-	-	-	-	-	ذكور	حوادث أخرى
		Female	-	-	-	-	-	-	-	-	-	-	-	-	-	-	-	-	-	-	إناث	
		Both Sexes	-	-	-	-	-	-	-	-	-	-	-	-	-	-	-	-	-	-	كلا الجنسين	
Others	Male	2	-	-	2	-	-	-	-	-	-	-	-	-	-	-	2	-	ذكور	أخرى		
	Female	2	-	-	2	-	-	-	-	-	-	1	-	-	-	-	1	-	إناث			
	Both Sexes	4	-	-	4	-	-	-	-	-	-	1	-	-	-	-	3	-	-		كلا الجنسين	
Not Stated	Male	-	-	-	-	-	-	-	-	-	-	-	-	-	-	-	-	-	-	ذكور	غير مبين	
	Female	-	-	-	-	-	-	-	-	-	-	-	-	-	-	-	-	-	-	إناث		
	Both Sexes	-	-	-	-	-	-	-	-	-	-	-	-	-	-	-	-	-	-	كلا الجنسين		
Total	Male	42	-	37	5	-	-	-	-	-	1	-	-	4	-	-	4	-	ذكور	المجموع		
	Female	42	-	36	6	-	-	-	-	-	1	1	1	2	1	-	1	-	إناث			
	Both Sexes	84	-	73	11	-	-	-	-	-	2	1	1	6	1	-	1	-	-		كلا الجنسين	

جدول (74 تابع): السكان الفلسطينيون المعاقون حسب سبب الإعاقة وفئات العمر بالسنوات والجنس ونوع الإعاقة

Table (74 Cont.): Palestinian Population with Disability by Cause, Age Groups in Years, Sex and Type of Disability

Age	Cause of Disability	Sex	Total Population			Type of Disability										نوع الإعاقة					
			المجموع Total	غير مبین Not Stated	غير المعاقين Without Disabilities	المعاقون With Disabilities	أخرى Others	استخدام الأصابع Grasping	متعددة Multiple	عقلية وحركية Mental & Moving	سمعية ونطقية Hearing & Speaking	حركية Moving	عقلية Mental	نطقية Speaking	سمعية Hearing	بصرية Seeing	الجنس	سبب الإعاقة	العمر		
Not Stated	Disease	Male	12	-	12	-	-	-	-	-	-	-	-	-	-	-	-	ذكور	مرضی	غير مبین	
		Female	7	-	7	-	-	-	-	-	-	-	-	-	-	-	-	إناث			
		Both Sexes	19	-	19	-	-	-	-	-	-	-	-	-	-	-	-	كلا الجنسين			
	Congenital	Male	-	-	-	-	-	-	-	-	-	-	-	-	-	-	-	-	ذكور		خلقي
		Female	1	-	-	1	-	-	-	-	-	-	-	1	-	-	-	-	إناث		
		Both Sexes	1	-	-	1	-	-	-	-	-	-	-	1	-	-	-	-	كلا الجنسين		
	Birth Related	Male	-	-	-	-	-	-	-	-	-	-	-	-	-	-	-	-	ذكور		أثناء الولادة
		Female	-	-	-	-	-	-	-	-	-	-	-	-	-	-	-	-	إناث		
		Both Sexes	-	-	-	-	-	-	-	-	-	-	-	-	-	-	-	-	كلا الجنسين		
	War	Male	-	-	-	-	-	-	-	-	-	-	-	-	-	-	-	-	ذكور		حرب
		Female	-	-	-	-	-	-	-	-	-	-	-	-	-	-	-	-	إناث		
		Both Sexes	-	-	-	-	-	-	-	-	-	-	-	-	-	-	-	-	كلا الجنسين		
	Work Injury	Male	-	-	-	-	-	-	-	-	-	-	-	-	-	-	-	-	ذكور		إصابة عمل
		Female	-	-	-	-	-	-	-	-	-	-	-	-	-	-	-	-	إناث		
		Both Sexes	-	-	-	-	-	-	-	-	-	-	-	-	-	-	-	-	كلا الجنسين		
	Traffic Accidents	Male	-	-	-	-	-	-	-	-	-	-	-	-	-	-	-	-	ذكور		حادث سير
		Female	-	-	-	-	-	-	-	-	-	-	-	-	-	-	-	-	إناث		
		Both Sexes	-	-	-	-	-	-	-	-	-	-	-	-	-	-	-	-	كلا الجنسين		
	Other Accidents	Male	-	-	-	-	-	-	-	-	-	-	-	-	-	-	-	-	ذكور		حوادث أخرى
		Female	-	-	-	-	-	-	-	-	-	-	-	-	-	-	-	-	إناث		
Both Sexes		-	-	-	-	-	-	-	-	-	-	-	-	-	-	-	-	كلا الجنسين			
Others	Male	-	-	-	-	-	-	-	-	-	-	-	-	-	-	-	-	ذكور	أخرى		
	Female	-	-	-	-	-	-	-	-	-	-	-	-	-	-	-	-	إناث			
	Both Sexes	-	-	-	-	-	-	-	-	-	-	-	-	-	-	-	-	كلا الجنسين			
Not Stated	Male	-	-	-	-	-	-	-	-	-	-	-	-	-	-	-	-	ذكور	غير مبین		
	Female	-	-	-	-	-	-	-	-	-	-	-	-	-	-	-	-	إناث			
	Both Sexes	-	-	-	-	-	-	-	-	-	-	-	-	-	-	-	-	كلا الجنسين			
Total	Male	12	-	12	-	-	-	-	-	-	-	-	-	-	-	-	-	ذكور	المجموع		
	Female	8	-	7	1	-	-	-	-	-	-	-	1	-	-	-	-	إناث			
	Both Sexes	20	-	19	1	-	-	-	-	-	-	-	1	-	-	-	-	كلا الجنسين			

جدول (74 تابع): السكان الفلسطينيون المعاقون حسب سبب الإعاقة وفئات العمر بالسنوات والجنس ونوع الإعاقة

Table (74 Cont.): Palestinian Population with Disability by Cause, Age Groups in Years, Sex and Type of Disability

Age	Cause of Disability	Sex	Total Population			Type of Disability										نوع الإعاقة			
			المجموع Total	غير مبين Not Stated	غير المعاقين Without Disabilities	المعاقون With Disabilities	أخرى Others	استخدام الأصابع Grasping	متعددة Multiple	عقلية وحركية Mental & Moving	سمعية ونطقية Hearing & Speaking	حركية Moving	عقلية Mental	نطقية Speaking	سمعية Hearing	بصرية Seeing	الجنس	سبب الإعاقة	العمر
Total	Disease	Male	15623	-	15544	79	4	1	6	2	1	28	10	5	8	14	ذكور	مرض	المجموع
		Female	15420	-	15348	72	7	1	3	4	4	26	5	2	5	15	إناث		
		Both Sexes	31043	-	30892	151	11	2	9	6	5	54	15	7	13	29	كلا الجنسين		
	Congenital	Male	117	-	-	117	4	-	5	7	11	14	40	19	8	9	ذكور	خلقي	
		Female	98	-	-	98	2	1	6	8	12	15	34	10	3	7	إناث		
		Both Sexes	215	-	-	215	6	1	11	15	23	29	74	29	11	16	كلا الجنسين		
	Birth Related	Male	8	-	-	8	1	1	1	-	-	5	-	-	-	-	ذكور	أثناء الولادة	
		Female	9	-	-	9	1	-	3	-	-	5	-	-	-	-	إناث		
		Both Sexes	17	-	-	17	2	1	4	-	-	10	-	-	-	-	كلا الجنسين		
	War	Male	20	-	-	20	2	1	2	-	1	7	3	-	2	2	ذكور	حرب	
		Female	2	-	-	2	1	-	-	-	-	1	-	-	-	-	إناث		
		Both Sexes	22	-	-	22	3	1	2	-	1	8	3	-	2	2	كلا الجنسين		
	Work Injury	Male	14	-	-	14	1	7	-	-	1	4	-	-	-	1	ذكور	إصابة عمل	
		Female	2	-	-	2	-	-	-	-	-	1	1	-	-	-	إناث		
		Both Sexes	16	-	-	16	1	7	-	-	1	5	1	-	-	1	كلا الجنسين		
	Traffic Accidents	Male	18	-	-	18	2	2	-	2	-	9	-	-	1	2	ذكور	حادث سير	
		Female	6	-	-	6	-	-	-	-	-	5	1	-	-	-	إناث		
		Both Sexes	24	-	-	24	2	2	-	2	-	14	1	-	1	2	كلا الجنسين		
	Other Accidents	Male	19	-	-	19	-	4	1	-	1	5	3	1	-	4	ذكور	حوادث أخرى	
		Female	10	-	-	10	1	1	-	-	1	4	2	-	-	1	إناث		
		Both Sexes	29	-	-	29	1	5	1	-	2	9	5	1	-	5	كلا الجنسين		
	Others	Male	24	-	-	24	4	-	3	-	-	6	6	-	3	2	ذكور	أخرى	
		Female	15	-	-	15	1	-	1	-	-	7	3	-	2	1	إناث		
		Both Sexes	39	-	-	39	5	-	4	-	-	13	9	-	5	3	كلا الجنسين		
	Not Stated	Male	1	-	-	1	-	-	-	-	-	1	-	-	-	-	ذكور	غير مبين	
		Female	6	-	-	6	-	-	-	-	-	1	4	-	1	-	إناث		
		Both Sexes	7	-	-	7	-	-	-	-	-	2	4	-	1	-	كلا الجنسين		
Total	Total	Male	15844	-	15544	300	18	16	18	11	15	79	62	25	22	34	ذكور	المجموع	
		Female	15568	-	15348	220	13	3	13	12	17	65	50	12	11	24	إناث		
		Both Sexes	31412	-	30892	520	31	19	31	23	32	144	112	37	33	58	كلا الجنسين		

جدول 75: السكان الفلسطينيون في العمر 5 - 24 سنة المعاقون حسب حالة الإلتحاق بالتعليم وفئات العمر بالسنوات والجنس ونوع الإعاقة ونوع التجمع

Table 75: Palestinian Population 5 - 24 Years with Disability by Educational Attendance, Age Groups in Years, Sex, Type of Disability and Type of Locality (Urban, حضر)

Educational Attendance	Age	Sex	Total Population			Type of Disability										نوع الإعاقة			حالة الإلتحاق
			المجموع Total	غير مبين Not Stated	غير المعاقين Without Disabilities	المعاقون With Disabilities	أخرى Others	استخدام الأصابع Grasping	متعددة Multiple	عقلية وحركية Mental & Moving	سمعية و نطقية Hearing & Speaking	حركية Moving	عقلية Mental	نطقية Speaking	سمعية Hearing	بصرية Seeing	الجنس	العمر	
Attending School	5 - 11	Male	1104	-	1095	9	-	-	-	-	-	2	2	1	2	2	ذكور	11 - 5	ملتحقون
		Female	1028	-	1024	4	-	1	-	-	1	2	-	-	-	-	إناث		
		Both Sexes	2132	-	2119	13	-	1	-	-	1	4	2	1	2	2	كلا الجنسين		
	12 - 14	Male	389	-	387	2	-	-	-	-	-	-	-	-	1	1	ذكور	14 - 12	
		Female	413	-	413	-	-	-	-	-	-	-	-	-	-	-	إناث		
		Both Sexes	802	-	800	2	-	-	-	-	-	-	-	-	1	1	كلا الجنسين		
	15 - 19	Male	411	-	410	1	-	-	-	-	-	-	-	1	-	-	ذكور	19 - 15	
		Female	428	-	426	2	-	-	-	-	-	-	-	-	1	1	إناث		
		Both Sexes	839	-	836	3	-	-	-	-	-	-	-	1	1	1	كلا الجنسين		
	20- 24	Male	78	-	78	-	-	-	-	-	-	-	-	-	-	-	ذكور	24 - 20	
		Female	58	-	58	-	-	-	-	-	-	-	-	-	-	-	إناث		
		Both Sexes	136	-	136	-	-	-	-	-	-	-	-	-	-	-	كلا الجنسين		
Total	Male	1982	-	1970	12	-	-	-	-	-	2	2	2	3	3	ذكور	المجموع		
	Female	1927	-	1921	6	-	1	-	-	1	2	-	-	1	1	إناث			
	Both Sexes	3909	-	3891	18	-	1	-	-	1	4	2	2	4	4	كلا الجنسين			
Not Attending School	5 - 11	Male	204	-	196	8	-	-	-	1	-	2	4	-	1	-	ذكور	11 - 5	غير ملتحقين
		Female	185	-	177	8	-	-	-	2	1	-	4	1	-	-	إناث		
		Both Sexes	389	-	373	16	-	-	-	3	1	2	8	1	1	-	كلا الجنسين		
	12 - 14	Male	33	-	30	3	-	-	1	-	-	1	1	-	-	-	ذكور	14 - 12	
		Female	22	-	20	2	-	-	1	-	1	-	-	-	-	-	إناث		
		Both Sexes	55	-	50	5	-	-	2	-	1	1	1	-	-	-	كلا الجنسين		
	15 - 19	Male	386	-	374	12	-	1	1	2	2	1	3	2	-	-	ذكور	19 - 15	
		Female	346	-	339	7	1	-	2	1	-	-	3	-	-	-	إناث		
		Both Sexes	732	-	713	19	1	1	3	3	2	1	6	2	-	-	كلا الجنسين		
	20- 24	Male	682	-	670	12	1	2	-	-	1	1	4	2	1	-	ذكور	24 - 20	
		Female	681	-	673	8	1	-	-	-	1	1	4	1	-	-	إناث		
		Both Sexes	1363	-	1343	20	2	2	-	-	2	2	8	3	1	-	كلا الجنسين		
Total	Male	1305	-	1270	35	1	3	2	3	3	5	12	4	2	-	ذكور	المجموع		
	Female	1234	-	1209	25	2	-	3	3	3	1	11	2	-	-	إناث			
	Both Sexes	2539	-	2479	60	3	3	5	6	6	6	23	6	2	-	كلا الجنسين			

جدول (75 تابع): السكان الفلسطينيون في العمر 5 - 24 سنة المعاقون حسب حالة الإلتحاق بالتعليم وفئات العمر بالسنوات والجنس ونوع الإعاقة ونوع التجمع

Table (75 Cont.): Palestinian Population 5 - 24 Years with Disability by Educational Attendance, Age Groups in Years, Sex, Type of Disability and Type of Locality
(Urban, حضر)

Educational Attendance	Age	Sex	Total Population			Type of Disability										نوع الإعاقة			حالة الإلتحاق		
			المجموع Total	غير مبيّن Not Stated	غير المعاقين Without Disabilities	المعاقون With Disabilities	أخرى Others	استخدام الأصابع Grasping	متعددة Multiple	عقلية وحركية Mental & Moving	سمعية و نطقية Hearing & Speaking	حركية Moving	عقلية Mental	نطقية Speaking	سمعية Hearing	بصرية Seeing	الجنس	العمر			
Total	5 - 11	Male	1308	-	1291	17	-	-	-	1	-	4	6	1	3	2	ذكور	11 - 5	المجموع		
		Female	1213	-	1201	12	-	1	-	2	2	2	4	1	-	-	إناث				
		Both Sexes	2521	-	2492	29	-	1	-	3	2	6	10	2	3	2	كلا الجنسين				
	12 - 14	Male	422	-	417	5	-	-	1	-	-	1	1	-	1	1	ذكور			14 - 12	
		Female	435	-	433	2	-	-	1	-	1	-	-	-	-	-	إناث				
	Both Sexes	857	-	850	7	-	-	2	-	1	1	1	-	1	1	كلا الجنسين					
	15 - 19	Male	797	-	784	13	-	1	1	2	2	1	3	3	-	-	ذكور	19 - 15			
		Female	774	-	765	9	1	-	2	1	-	-	3	-	1	1	إناث				
		Both Sexes	1571	-	1549	22	1	1	3	3	2	1	6	3	1	1	كلا الجنسين				
	20- 24	Male	760	-	748	12	1	2	-	-	1	1	4	2	1	-	ذكور	24 - 20			
		Female	739	-	731	8	1	-	-	-	1	1	4	1	-	-	إناث				
		Both Sexes	1499	-	1479	20	2	2	-	-	2	2	8	3	1	-	كلا الجنسين				
	Total	Male	3287	-	3240	47	1	3	2	3	3	7	14	6	5	3	ذكور	المجموع			
		Female	3161	-	3130	31	2	1	3	3	4	3	11	2	1	1	إناث				
		Both Sexes	6448	-	6370	78	3	4	5	6	7	10	25	8	6	4	كلا الجنسين				
	Not Stated	Male	5	-	5	-	-	-	-	-	-	-	-	-	-	-	ذكور	غير مبيّن			
		Female	1	-	1	-	-	-	-	-	-	-	-	-	-	-	إناث				
		Both Sexes	6	-	6	-	-	-	-	-	-	-	-	-	-	-	كلا الجنسين				
Grand Total	Male	3292	-	3245	47	1	3	2	3	3	7	14	6	5	3	ذكور	المجموع الكلي				
	Female	3162	-	3131	31	2	1	3	3	4	3	11	2	1	1	إناث					
	Both Sexes	6454	-	6376	78	3	4	5	6	7	10	25	8	6	4	كلا الجنسين					

جدول (75 تابع): السكان الفلسطينيون في العمر 5 - 24 سنة المعاقون حسب حالة الإلتحاق بالتعليم وفئات العمر بالسنوات والجنس ونوع الإعاقة ونوع التجمع

Table (75 Cont.): Palestinian Population 5 - 24 Years with Disability by Educational Attendance, Age Groups in Years, Sex, Type of Disability and Type of Locality
(Rural, ريف)

Educational Attendance	Age	Sex	Total Population			Type of Disability										نوع الإعاقة			حالة الإلتحاق	
			المجموع Total	غير مبين Not Stated	غير المعاقين Without Disabilities	المعاقون With Disabilities	أخرى Others	استخدام الأصابع Grasping	متعددة Multiple	عقلية وحركية Mental & Moving	سمعية و نطقية Hearing & Speaking	حركية Moving	عقلية Mental	نطقية Speaking	سمعية Hearing	بصرية Seeing	الجنس	العمر		
Attending School	5 - 11	Male	891	-	886	5	-	-	-	-	1	1	-	2	-	1	ذكور	11 - 5	ملتحقون	
		Female	865	-	862	3	-	-	-	-	1	-	1	1	-	-	إناث			
		Both Sexes	1756	-	1748	8	-	-	-	-	2	1	1	3	-	1	كلا الجنسين			
	12 - 14	Male	334	-	331	3	-	-	-	1	-	1	-	1	-	-	ذكور			
		Female	292	-	288	4	-	-	-	-	-	1	-	-	-	3	إناث			
		Both Sexes	626	-	619	7	-	-	-	1	-	2	-	1	-	3	كلا الجنسين			
	15 - 19	Male	174	-	174	-	-	-	-	-	-	-	-	-	-	-	ذكور			
		Female	145	-	144	1	-	-	-	-	-	1	-	-	-	-	إناث			
		Both Sexes	319	-	318	1	-	-	-	-	-	1	-	-	-	-	كلا الجنسين			
	20- 24	Male	30	-	30	-	-	-	-	-	-	-	-	-	-	-	ذكور			
		Female	20	-	20	-	-	-	-	-	-	-	-	-	-	-	إناث			
		Both Sexes	50	-	50	-	-	-	-	-	-	-	-	-	-	-	كلا الجنسين			
	Total	Male	1429	-	1421	8	-	-	-	1	1	2	-	3	-	1	ذكور			المجموع
		Female	1322	-	1314	8	-	-	-	-	1	2	1	1	-	3	إناث			
		Both Sexes	2751	-	2735	16	-	-	-	1	2	4	1	4	-	4	كلا الجنسين			
Not Attending School	5 - 11	Male	183	-	178	5	1	-	-	-	-	-	2	1	1	-	ذكور	11 - 5	غير ملتحقين	
		Female	194	-	190	4	-	-	-	-	-	2	1	1	-	-	إناث			
		Both Sexes	377	-	368	9	1	-	-	-	-	2	3	2	1	-	كلا الجنسين			
	12 - 14	Male	52	-	51	1	-	-	-	-	-	-	1	-	-	-	ذكور			
		Female	89	-	86	3	-	-	-	-	1	-	2	-	-	-	إناث			
		Both Sexes	141	-	137	4	-	-	-	-	1	-	3	-	-	-	كلا الجنسين			
	15 - 19	Male	393	-	384	9	2	-	-	1	-	2	3	-	-	1	ذكور			
		Female	377	-	368	9	-	-	-	1	1	-	5	-	-	2	إناث			
		Both Sexes	770	-	752	18	2	-	-	2	1	2	8	-	-	3	كلا الجنسين			
	20- 24	Male	502	-	495	7	-	-	-	1	-	2	4	-	-	-	ذكور			
		Female	539	-	527	12	-	-	2	-	2	4	3	1	-	-	إناث			
		Both Sexes	1041	-	1022	19	-	-	2	1	2	6	7	1	-	-	كلا الجنسين			
	Total	Male	1130	-	1108	22	3	-	-	2	-	4	10	1	1	1	ذكور			المجموع
		Female	1199	-	1171	28	-	-	2	1	4	6	11	2	-	2	إناث			
		Both Sexes	2329	-	2279	50	3	-	2	3	4	10	21	3	1	3	كلا الجنسين			

جدول (75 تابع): السكان الفلسطينيون في العمر 5 - 24 سنة المعاقون حسب حالة الإلتحاق بالتعليم وفئات العمر بالسنوات والجنس ونوع الإعاقة ونوع التجمع

Table (75 Cont.): Palestinian Population 5 - 24 Years with Disability by Educational Attendance, Age Groups in Years, Sex, Type of Disability and Type of Locality
(ريف، Rural)

Educational Attendance	Age	Sex	Total Population			Type of Disability										نوع الإعاقة			حالة الإلتحاق
			المجموع Total	غير مبيّن Not Stated	غير المعاقين Without Disabilities	المعاقون With Disabilities	أخرى Others	استخدام الأصابع Grasping	متعددة Multiple	عقلية وحركية Mental & Moving	سمعية و نطقية Hearing & Speaking	حركية Moving	عقلية Mental	نطقية Speaking	سمعية Hearing	بصرية Seeing	الجنس	العمر	
Total	5 - 11	Male	1074	-	1064	10	1	-	-	-	1	1	2	3	1	1	ذكور	11 - 5	المجموع
		Female	1059	-	1052	7	-	-	-	-	1	2	2	2	-	-	إناث		
		Both Sexes	2133	-	2116	17	1	-	-	-	2	3	4	5	1	1	كلا الجنسين		
	12 - 14	Male	386	-	382	4	-	-	-	1	-	1	1	1	-	-	ذكور	14 - 12	
		Female	381	-	374	7	-	-	-	-	1	1	2	-	-	3	إناث		
		Both Sexes	767	-	756	11	-	-	-	1	1	2	3	1	-	3	كلا الجنسين		
	15 - 19	Male	567	-	558	9	2	-	-	1	-	2	3	-	-	1	ذكور	19 - 15	
		Female	522	-	512	10	-	-	-	1	1	1	5	-	-	2	إناث		
		Both Sexes	1089	-	1070	19	2	-	-	2	1	3	8	-	-	3	كلا الجنسين		
	20- 24	Male	532	-	525	7	-	-	-	1	-	2	4	-	-	-	ذكور	24 - 20	
		Female	559	-	547	12	-	-	2	-	2	4	3	1	-	-	إناث		
		Both Sexes	1091	-	1072	19	-	-	2	1	2	6	7	1	-	-	كلا الجنسين		
	Total	Male	2559	-	2529	30	3	-	-	3	1	6	10	4	1	2	ذكور	المجموع	
		Female	2521	-	2485	36	-	-	2	1	5	8	12	3	-	5	إناث		
Both Sexes		5080	-	5014	66	3	-	2	4	6	14	22	7	1	7	كلا الجنسين			
Not Stated	Male	3	-	3	-	-	-	-	-	-	-	-	-	-	-	ذكور	غير مبيّن		
	Female	1	-	1	-	-	-	-	-	-	-	-	-	-	-	إناث			
	Both Sexes	4	-	4	-	-	-	-	-	-	-	-	-	-	-	كلا الجنسين			
Grand Total	Male	2562	-	2532	30	3	-	-	3	1	6	10	4	1	2	ذكور	المجموع الكلي		
	Female	2522	-	2486	36	-	-	2	1	5	8	12	3	-	5	إناث			
	Both Sexes	5084	-	5018	66	3	-	2	4	6	14	22	7	1	7	كلا الجنسين			

جدول (75 تابع): السكان الفلسطينيون في العمر 5 - 24 سنة المعاقون حسب حالة الإلتحاق بالتعليم وفئات العمر بالسنوات والجنس ونوع الإعاقة ونوع التجمع

Table (75 Cont.): Palestinian Population 5 - 24 Years with Disability by Educational Attendance, Age Groups in Years, Sex, Type of Disability and Type of Locality
(مخيمات، Camps)

Educational Attendance	Age	Sex	Total Population			Type of Disability										نوع الإعاقة			حالة الإلتحاق		
			المجموع Total	غير مبين Not Stated	غير المعاقين Without Disabilities	المعاقون With Disabilities	أخرى Others	استخدام الأصابع Grasping	متعددة Multiple	عقلية وحركية Mental & Moving	سمعية و نطقية Hearing & Speaking	حركية Moving	عقلية Mental	نطقية Speaking	سمعية Hearing	بصرية Seeing	الجنس	العمر			
Attending School	5 - 11	Male	520	-	518	2	-	-	-	-	-	-	1	-	-	-	1	ذكور	11 - 5	ملتحقون	
		Female	502	-	499	3	-	-	-	-	-	-	3	-	-	-	-	إناث			
		Both Sexes	1022	-	1017	5	-	-	-	-	-	-	4	-	-	-	1	كلا الجنسين			
	12 - 14	Male	190	-	188	2	-	-	-	-	-	-	1	-	-	-	1	ذكور			
		Female	165	-	165	-	-	-	-	-	-	-	-	-	-	-	-	إناث			
		Both Sexes	355	-	353	2	-	-	-	-	-	-	1	-	-	-	1	كلا الجنسين			
	15 - 19	Male	104	-	104	-	-	-	-	-	-	-	-	-	-	-	-	ذكور			
		Female	105	-	104	1	-	-	-	-	-	-	1	-	-	-	-	إناث			
		Both Sexes	209	-	208	1	-	-	-	-	-	-	1	-	-	-	-	كلا الجنسين			
	20- 24	Male	14	-	14	-	-	-	-	-	-	-	-	-	-	-	-	ذكور			
		Female	5	-	5	-	-	-	-	-	-	-	-	-	-	-	-	إناث			
		Both Sexes	19	-	19	-	-	-	-	-	-	-	-	-	-	-	-	كلا الجنسين			
	Total	Male	828	-	824	4	-	-	-	-	-	-	2	-	-	-	2	ذكور			المجموع
		Female	777	-	773	4	-	-	-	-	-	-	4	-	-	-	-	إناث			
		Both Sexes	1605	-	1597	8	-	-	-	-	-	-	6	-	-	-	2	كلا الجنسين			
Not Attending School	5 - 11	Male	91	-	84	7	-	-	1	1	1	-	-	3	-	1	ذكور	11 - 5	غير ملتحقين		
		Female	113	-	107	6	-	-	2	1	-	1	1	-	1	-	-			إناث	
		Both Sexes	204	-	191	13	-	-	3	2	1	1	1	3	1	1	1			كلا الجنسين	
	12 - 14	Male	41	-	38	3	-	-	-	1	-	-	1	-	1	-	-			ذكور	
		Female	32	-	32	-	-	-	-	-	-	-	-	-	-	-	-			إناث	
		Both Sexes	73	-	70	3	-	-	-	1	-	-	1	-	1	-	-			كلا الجنسين	
	15 - 19	Male	293	-	287	6	1	1	1	-	-	-	-	-	-	1	2			ذكور	
		Female	202	-	201	1	-	-	-	1	-	-	-	-	-	-	-			إناث	
		Both Sexes	495	-	488	7	1	1	1	1	-	-	-	-	1	2	كلا الجنسين				
	20- 24	Male	271	-	266	5	-	-	-	-	-	1	2	-	-	-	2			ذكور	
		Female	271	-	267	4	-	-	1	-	-	2	1	-	-	-	-			إناث	
		Both Sexes	542	-	533	9	-	-	1	-	-	3	3	-	-	-	2			كلا الجنسين	
	Total	Male	696	-	675	21	1	1	2	2	1	1	3	3	2	5	ذكور			المجموع	
		Female	618	-	607	11	-	-	3	2	-	3	2	-	1	-	-				إناث
		Both Sexes	1314	-	1282	32	1	1	5	4	1	4	5	3	3	5	كلا الجنسين				

جدول (75 تابع): السكان الفلسطينيون في العمر 5 - 24 سنة المعاقون حسب حالة الإلتحاق بالتعليم وفئات العمر بالسنوات والجنس ونوع الإعاقة ونوع التجمع

Table (75 Cont.): Palestinian Population 5 - 24 Years with Disability by Educational Attendance, Age Groups in Years, Sex, Type of Disability and Type of Locality
(مخيمات، Camps)

Educational Attendance	Age	Sex	Total Population			Type of Disability										نوع الإعاقة			الجنس	العمر	حالة الإلتحاق
			المجموع Total	غير مبين Not Stated	غير المعاقين Without Disabilities	المعاقون With Disabilities	أخرى Others	استخدام الأصابع Grasping	متعددة Multiple	عقلية وحركية Mental & Moving	سمعية و نطقية Hearing & Speaking	حركية Moving	عقلية Mental	نطقية Speaking	سمعية Hearing	بصرية Seeing					
Total	5 - 11	Male	611	-	602	9	-	-	1	1	1	1	-	3	-	2	ذكور	11 - 5	المجموع		
		Female	615	-	606	9	-	-	2	1	-	4	1	-	1	-	إناث				
		Both Sexes	1226	-	1208	18	-	-	3	2	1	5	1	3	1	2	كلا الجنسين				
	12 - 14	Male	231	-	226	5	-	-	-	1	-	1	1	-	1	1	ذكور			14 - 12	
		Female	197	-	197	-	-	-	-	-	-	-	-	-	-	-	إناث				
		Both Sexes	428	-	423	5	-	-	-	1	-	1	1	-	1	1	كلا الجنسين				
	15 - 19	Male	397	-	391	6	1	1	1	-	-	-	-	-	1	2	ذكور	19 - 15			
		Female	307	-	305	2	-	-	-	1	-	1	-	-	-	-	إناث				
		Both Sexes	704	-	696	8	1	1	1	1	-	1	-	-	1	2	كلا الجنسين				
	20 - 24	Male	285	-	280	5	-	-	-	-	-	1	2	-	-	2	ذكور		24 - 20		
		Female	276	-	272	4	-	-	1	-	-	2	1	-	-	-	إناث				
		Both Sexes	561	-	552	9	-	-	1	-	-	3	3	-	-	2	كلا الجنسين				
	Total	Male	1524	-	1499	25	1	1	2	2	1	3	3	3	2	7	ذكور	المجموع			
		Female	1395	-	1380	15	-	-	3	2	-	7	2	-	1	-	إناث				
		Both Sexes	2919	-	2879	40	1	1	5	4	1	10	5	3	3	7	كلا الجنسين				
	Not Stated	Male	-	-	-	-	-	-	-	-	-	-	-	-	-	-	ذكور		غير مبين		
		Female	-	-	-	-	-	-	-	-	-	-	-	-	-	-	إناث				
		Both Sexes	-	-	-	-	-	-	-	-	-	-	-	-	-	-	كلا الجنسين				
Grand Total	Male	1524	-	1499	25	1	1	2	2	1	3	3	3	2	7	ذكور	المجموع الكلي				
	Female	1395	-	1380	15	-	-	3	2	-	7	2	-	1	-	إناث					
	Both Sexes	2919	-	2879	40	1	1	5	4	1	10	5	3	3	7	كلا الجنسين					

جدول (75 تابع): السكان الفلسطينيون في العمر 5 - 24 سنة المعاقون حسب حالة الإلتحاق بالتعليم وفئات العمر بالسنوات والجنس ونوع الإعاقة ونوع التجمع

Table (75 Cont.): Palestinian Population 5 - 24 Years with Disability by Educational Attendance, Age Groups in Years, Sex, Type of Disability and Type of Locality
(المجموع، Total)

Educational Attendance	Age	Sex	Total Population			Type of Disability										نوع الإعاقة			حالة الإلتحاق		
			المجموع Total	غير مبين Stated	غير المعاقين Without Disabilities	المعاقون With Disabilities	أخرى Others	استخدام الأصابع Grasping	متعددة Multiple	عقلية وحركية Mental & Moving	سمعية و نطقية Hearing & Speaking	حركية Moving	عقلية Mental	نطقية Speaking	سمعية Hearing	بصرية Seeing	الجنس	العمر			
Attending School	5 - 11	Male	2515	-	2499	16	-	-	-	-	1	4	2	3	2	4	ذكور	11 - 5	ملتحقون		
		Female	2395	-	2385	10	-	1	-	-	2	5	1	1	-	-	إناث				
		Both Sexes	4910	-	4884	26	-	1	-	-	3	9	3	4	2	4	كلا الجنسين				
	12 - 14	Male	913	-	906	7	-	-	-	1	-	2	-	1	1	2	ذكور			14 - 12	ملتحقون
		Female	870	-	866	4	-	-	-	-	-	1	-	-	-	3	إناث				
		Both Sexes	1783	-	1772	11	-	-	-	1	-	3	-	1	1	5	كلا الجنسين				
	15 - 19	Male	689	-	688	1	-	-	-	-	-	-	-	1	-	-	ذكور	19 - 15	ملتحقون		
		Female	678	-	674	4	-	-	-	-	-	2	-	-	1	1	إناث				
		Both Sexes	1367	-	1362	5	-	-	-	-	-	2	-	1	1	1	كلا الجنسين				
	20- 24	Male	122	-	122	-	-	-	-	-	-	-	-	-	-	-	ذكور			24 - 20	ملتحقون
		Female	83	-	83	-	-	-	-	-	-	-	-	-	-	-	إناث				
		Both Sexes	205	-	205	-	-	-	-	-	-	-	-	-	-	-	كلا الجنسين				
Total	Male	4239	-	4215	24	-	-	-	1	1	6	2	5	3	6	ذكور	المجموع	غير ملتحقين			
	Female	4026	-	4008	18	-	1	-	-	2	8	1	1	1	4	إناث					
	Both Sexes	8265	-	8223	42	-	1	-	1	3	14	3	6	4	10	كلا الجنسين					
Not Attending School	5 - 11	Male	478	-	458	20	1	-	1	2	1	2	6	4	2	1	ذكور	11 - 5	غير ملتحقين		
		Female	492	-	474	18	-	-	2	3	1	3	6	2	1	-	إناث				
		Both Sexes	970	-	932	38	1	-	3	5	2	5	12	6	3	1	كلا الجنسين				
	12 - 14	Male	126	-	119	7	-	-	1	1	-	1	3	-	1	-	ذكور			14 - 12	غير ملتحقين
		Female	143	-	138	5	-	-	1	-	2	-	2	-	-	-	إناث				
		Both Sexes	269	-	257	12	-	-	2	1	2	1	5	-	1	-	كلا الجنسين				
	15 - 19	Male	1072	-	1045	27	3	2	2	3	2	3	6	2	1	3	ذكور	19 - 15	غير ملتحقين		
		Female	925	-	908	17	1	-	2	3	1	-	8	-	-	2	إناث				
		Both Sexes	1997	-	1953	44	4	2	4	6	3	3	14	2	1	5	كلا الجنسين				
	20- 24	Male	1455	-	1431	24	1	2	-	1	1	4	10	2	1	2	ذكور			24 - 20	غير ملتحقين
		Female	1491	-	1467	24	1	-	3	-	3	7	8	2	-	-	إناث				
		Both Sexes	2946	-	2898	48	2	2	3	1	4	11	18	4	1	2	كلا الجنسين				
Total	Male	3131	-	3053	78	5	4	4	7	4	10	25	8	5	6	ذكور	المجموع	غير ملتحقين			
	Female	3051	-	2987	64	2	-	8	6	7	10	24	4	1	2	إناث					
	Both Sexes	6182	-	6040	142	7	4	12	13	11	20	49	12	6	8	كلا الجنسين					

جدول (75 تابع): السكان الفلسطينيون في العمر 5 - 24 سنة المعاقون حسب حالة الإلتحاق بالتعليم وفئات العمر بالسنوات والجنس ونوع الإعاقة ونوع التجمع

Table (75 Cont.): Palestinian Population 5 - 24 Years with Disability by Educational Attendance, Age Groups in Years, Sex, Type of Disability and Type of Locality
(المجموع، Total)

Educational Attendance	Age	Sex	Total Population			Type of Disability										نوع الإعاقة			الجنس	العمر	حالة الإلتحاق
			المجموع Total	غير مبين Not Stated	غير المعاقين Without Disabilities	المعاقون With Disabilities	أخرى Others	استخدام الأصابع Grasping	متعددة Multiple	عقلية وحركية Mental & Moving	سمعية و نطقية Hearing & Speaking	حركية Moving	عقلية Mental	نطقية Speaking	سمعية Hearing	بصرية Seeing					
Total	5 - 11	Male	2993	-	2957	36	1	-	1	2	2	6	8	7	4	5	ذكور	11 - 5	المجموع		
		Female	2887	-	2859	28	-	1	2	3	3	8	7	3	1	-	إناث				
		Both Sexes	5880	-	5816	64	1	1	3	5	5	14	15	10	5	5	كلا الجنسين				
	12 - 14	Male	1039	-	1025	14	-	-	1	2	-	3	3	1	2	2	ذكور			14 - 12	
		Female	1013	-	1004	9	-	-	1	-	2	1	2	-	-	3	إناث				
		Both Sexes	2052	-	2029	23	-	-	2	2	2	4	5	1	2	5	كلا الجنسين				
	15 - 19	Male	1761	-	1733	28	3	2	2	3	2	3	6	3	1	3	ذكور	19 - 15			
		Female	1603	-	1582	21	1	-	2	3	1	2	8	-	1	3	إناث				
		Both Sexes	3364	-	3315	49	4	2	4	6	3	5	14	3	2	6	كلا الجنسين				
	20- 24	Male	1577	-	1553	24	1	2	-	1	1	4	10	2	1	2	ذكور		24 - 20		
		Female	1574	-	1550	24	1	-	3	-	3	7	8	2	-	-	إناث				
		Both Sexes	3151	-	3103	48	2	2	3	1	4	11	18	4	1	2	كلا الجنسين				
	Total	Male	7370	-	7268	102	5	4	4	8	5	16	27	13	8	12	ذكور	المجموع			
		Female	7077	-	6995	82	2	1	8	6	9	18	25	5	2	6	إناث				
		Both Sexes	14447	-	14263	184	7	5	12	14	14	34	52	18	10	18	كلا الجنسين				
	Not Stated	Male	8	-	8	-	-	-	-	-	-	-	-	-	-	-	ذكور		غير مبين		
		Female	2	-	2	-	-	-	-	-	-	-	-	-	-	-	إناث				
		Both Sexes	10	-	10	-	-	-	-	-	-	-	-	-	-	-	كلا الجنسين				
Grand Total	Male	7378	-	7276	102	5	4	4	8	5	16	27	13	8	12	ذكور	المجموع الكلي				
	Female	7079	-	6997	82	2	1	8	6	9	18	25	5	2	6	إناث					
	Both Sexes	14457	-	14273	184	7	5	12	14	14	34	52	18	10	18	كلا الجنسين					

جدول 76: السكان الفلسطينيين 10 سنوات فأكثر المعاقون حسب الحالة التعليمية وفئات العمر بالسنوات والجنس ونوع الإعاقة

Table 76: Palestinian Population 10 Years and Over with Disability by Educational Attainment, Age Groups in Years, Sex and Type of Disability

Educational Attainment	Age	Sex	مجموع السكان 10 سنوات فأكثر				Type of Disability										نوع الإعاقة			
			Total Population 10 Years and Over				أخرى Others	استخدام الأصابع Grasping	متعددة Multiple	عقلية وحركية Mental & Moving	سمعية ونطقية Hearing & Speaking	حركية Moving	عقلية Mental	نطقية Speaking	سمعية Hearing	بصرية Seeing	الجنس	العمر	الحالة التعليمية	
			المجموع Total	غير مبين Not Stated	غير المعاقين Without Disabilities	المعاقون With Disabilities														
Illiterate	10 - 14	Male	39	-	26	13	-	-	1	3	-	1	6	2	-	-	-	ذكور	14 - 10	أمي
		Female	37	-	33	4	-	-	1	-	1	-	2	-	-	-	-	إناث		
		Both Sexes	76	-	59	17	-	-	2	3	1	1	8	2	-	-	-	كلا الجنسين		
	15 - 19	Male	59	-	46	13	-	-	2	3	1	-	4	2	-	-	1	ذكور	19 - 15	
		Female	63	-	48	15	1	-	2	3	1	-	7	-	-	-	1	إناث		
		Both Sexes	122	-	94	28	1	-	4	6	2	-	11	2	-	-	2	كلا الجنسين		
	20 - 24	Male	50	-	35	15	1	-	-	1	1	2	9	1	-	-	-	ذكور	24 - 20	
		Female	103	-	93	10	-	-	3	-	-	1	6	-	-	-	-	إناث		
		Both Sexes	153	-	128	25	1	-	3	1	1	3	15	1	-	-	-	كلا الجنسين		
	25 - 29	Male	52	-	45	7	-	-	-	-	-	2	2	1	1	1	1	ذكور	29 - 25	
		Female	124	-	122	2	-	-	-	-	-	1	1	-	-	-	-	إناث		
		Both Sexes	176	-	167	9	-	-	-	-	-	3	3	1	1	1	1	كلا الجنسين		
	30 - 34	Male	41	-	38	3	-	-	-	-	2	1	-	-	-	-	-	ذكور	34 - 30	
		Female	148	-	144	4	-	-	1	-	-	-	2	1	-	-	-	إناث		
		Both Sexes	189	-	182	7	-	-	1	-	2	1	2	1	-	-	-	كلا الجنسين		
	35 - 39	Male	42	-	38	4	-	-	1	1	-	-	2	-	-	-	-	ذكور	39 - 35	
		Female	184	-	177	7	-	-	-	-	2	2	1	1	1	-	-	إناث		
		Both Sexes	226	-	215	11	-	-	1	1	2	2	3	1	1	1	-	كلا الجنسين		
	40 - 44	Male	41	-	36	5	-	-	-	-	-	-	4	-	1	-	-	ذكور	44 - 40	
		Female	177	-	169	8	-	-	-	-	-	-	7	1	-	-	-	إناث		
		Both Sexes	218	-	205	13	-	-	-	-	-	-	11	1	1	-	-	كلا الجنسين		
	45 - 49	Male	64	-	58	6	1	-	-	-	-	-	5	-	-	-	-	ذكور	49 - 45	
		Female	188	-	183	5	1	-	-	-	1	2	1	-	-	-	-	إناث		
		Both Sexes	252	-	241	11	2	-	-	-	1	2	6	-	-	-	-	كلا الجنسين		
	50 - 54	Male	66	-	60	6	-	-	-	-	-	2	3	-	1	-	-	ذكور	54 - 50	
		Female	220	-	219	1	-	-	-	-	-	1	-	-	-	-	-	-		
		Both Sexes	286	-	279	7	-	-	-	-	-	3	3	-	1	-	-	كلا الجنسين		
	55+	Male	387	-	356	31	2	1	5	-	3	6	4	1	4	5	5	ذكور	+55	
		Female	867	-	811	56	7	1	3	2	1	18	7	2	5	10	10	إناث		
		Both Sexes	1254	-	1167	87	9	2	8	2	4	24	11	3	9	15	15	كلا الجنسين		
Not Stated		Male	2	-	2	-	-	-	-	-	-	-	-	-	-	-	-	ذكور	غير مبين	
		Female	1	-	1	-	-	-	-	-	-	-	-	-	-	-	-	-		
		Both Sexes	3	-	3	-	-	-	-	-	-	-	-	-	-	-	-	كلا الجنسين		
Total		Male	843	-	740	103	4	1	9	8	7	14	39	7	7	7	7	ذكور	المجموع	
		Female	2112	-	2000	112	9	1	10	5	6	25	34	5	6	11	11	إناث		
		Both Sexes	2955	-	2740	215	13	2	19	13	13	39	73	12	13	18	18	كلا الجنسين		

جدول (76 تابع): السكان الفلسطينيون 10 سنوات فأكثر المعاقون حسب الحالة التعليمية وفئات العمر بالسنوات والجنس ونوع الإعاقة

Table (76 Cont.): Palestinian Population 10 Years and Over with Disability by Educational Attainment, Age Groups in Years, Sex and Type of Disability

Educational Attainment	Type of Disability															نوع الإعاقة		
	المجموع	غير ميبين	غير المعاقين	المعاقون	أخرى	استخدام الأصابع	متعددة	عقلية وحركية	سمعية ونطقية	حركية	عقلية	نطقية	سمعية	بصرية	الجنس	العمر	الحالة التعليمية	
					Others	Grasping	Multiple	Mental & Moving	Hearing & Speaking	Moving	Mental	Speaking	Hearing	Seeing				
Age	Sex	Total	Not Stated	Without Disabilities	With Disabilities													
10 - 14	Male	899	-	891	8	-	-	-	1	-	2	1	2	-	2	ذكور	14 - 10	ملم
	Female	831	-	827	4	-	-	-	-	1	2	-	-	-	1	إناث		
	Both Sexes	1730	-	1718	12	-	-	-	1	1	4	1	2	-	3	كلا الجنسين		
15 - 19	Male	162	-	155	7	1	-	-	-	-	3	2	1	-	-	ذكور	19 - 15	
	Female	115	-	113	2	-	-	-	-	-	-	1	-	-	1	إناث		
	Both Sexes	277	-	268	9	1	-	-	-	-	3	3	1	-	1	كلا الجنسين		
20 - 24	Male	173	-	171	2	-	-	-	-	-	-	-	1	-	1	ذكور	24 - 20	
	Female	176	-	170	6	-	-	-	-	3	1	-	2	-	-	إناث		
	Both Sexes	349	-	341	8	-	-	-	-	3	1	-	3	-	1	كلا الجنسين		
25 - 29	Male	136	-	134	2	-	-	1	-	-	-	-	1	-	-	ذكور	29 - 25	
	Female	180	-	180	-	-	-	-	-	-	-	-	-	-	-	إناث		
	Both Sexes	316	-	314	2	-	-	1	-	-	-	-	1	-	-	كلا الجنسين		
30 - 34	Male	124	-	122	2	-	1	-	-	-	-	1	-	-	-	ذكور	34 - 30	
	Female	150	-	149	1	1	-	-	-	-	-	-	-	-	-	إناث		
	Both Sexes	274	-	271	3	1	1	-	-	-	-	1	-	-	-	كلا الجنسين		
35 - 39	Male	123	-	122	1	-	-	-	-	-	-	1	-	-	-	ذكور	39 - 35	
	Female	141	-	139	2	-	-	-	-	1	-	-	-	-	1	إناث		
	Both Sexes	264	-	261	3	-	-	-	-	1	-	1	-	-	1	كلا الجنسين		
40 - 44	Male	90	-	88	2	-	-	1	-	-	1	-	-	-	-	ذكور	44 - 40	
	Female	102	-	102	-	-	-	-	-	-	-	-	-	-	-	إناث		
	Both Sexes	192	-	190	2	-	-	1	-	-	1	-	-	-	-	كلا الجنسين		
45 - 49	Male	66	-	59	7	1	-	-	-	-	4	2	-	-	-	ذكور	49 - 45	
	Female	68	-	68	-	-	-	-	-	-	-	-	-	-	-	إناث		
	Both Sexes	134	-	127	7	1	-	-	-	-	4	2	-	-	-	كلا الجنسين		
50 - 54	Male	82	-	81	1	-	-	-	-	-	-	1	-	-	-	ذكور	54 - 50	
	Female	56	-	54	2	-	-	-	-	-	2	-	-	-	-	إناث		
	Both Sexes	138	-	135	3	-	-	-	-	-	2	1	-	-	-	كلا الجنسين		
55+	Male	274	-	260	14	2	-	1	-	-	5	-	-	2	4	ذكور	+55	
	Female	96	-	91	5	-	-	-	-	-	3	-	-	-	2	إناث		
	Both Sexes	370	-	351	19	2	-	1	-	-	8	-	-	2	6	كلا الجنسين		
Not Stated	Male	3	-	3	-	-	-	-	-	-	-	-	-	-	-	غير ميبين		
	Female	2	-	2	-	-	-	-	-	-	-	-	-	-	-	إناث		
	Both Sexes	5	-	5	-	-	-	-	-	-	-	-	-	-	-	كلا الجنسين		
Total	Male	2132	-	2086	46	4	1	3	1	-	15	8	5	2	7	ذكور	المجموع	
	Female	1917	-	1895	22	1	-	-	-	5	8	1	2	-	5	إناث		
	Both Sexes	4049	-	3981	68	5	1	3	1	5	23	9	7	2	12	كلا الجنسين		

جدول (76 تابع): السكان الفلسطينيون 10 سنوات فأكثر المعاقون حسب الحالة التعليمية وفئات العمر بالسنوات والجنس ونوع الإعاقة

Table (76 Cont.): Palestinian Population 10 Years and Over with Disability by Educational Attainment, Age Groups in Years, Sex and Type of Disability

Educational Attainment	Age	Sex	مجموع السكان 10 سنوات فأكثر				Type of Disability										نوع الإعاقة		
			Total Population 10 Years and Over				أخرى Others	استخدام الأصابع Grasping	متعددة Multiple	عقلية وحركية Mental & Moving	سمعية ونطقية Hearing & Speaking	حركية Moving	عقلية Mental	نطقية Speaking	سمعية Hearing	بصرية Seeing	الجنس	العمر	الحالة التعليمية
			المجموع Total	غير مبين Not Stated	غير المعاقين Without Disabilities	المعاقون With Disabilities													
Elementary	10 - 14	Male	821	-	817	4	-	-	-	-	-	1	-	-	2	1	ذكور	14 - 10	ابتدائي
		Female	805	-	802	3	-	-	-	-	-	1	-	-	-	2	إناث		
		Both Sexes	1626	-	1619	7	-	-	-	-	2	-	-	2	3	كلا الجنسين			
	15 - 19	Male	556	-	553	3	1	-	-	-	-	-	-	1	1	ذكور	19 - 15		
		Female	433	-	432	1	-	-	-	-	-	-	-	1	-	إناث			
		Both Sexes	989	-	985	4	1	-	-	-	-	-	-	2	1	كلا الجنسين			
	20 - 24	Male	431	-	428	3	-	1	-	-	-	1	1	-	-	ذكور	24 - 20		
		Female	397	-	393	4	-	-	-	-	-	2	2	-	-	إناث			
		Both Sexes	828	-	821	7	-	1	-	-	3	3	-	-	-	كلا الجنسين			
	25 - 29	Male	394	-	389	5	-	2	-	-	-	1	2	-	-	ذكور	29 - 25		
		Female	329	-	328	1	-	-	-	-	-	-	-	1	-	إناث			
		Both Sexes	723	-	717	6	-	2	-	-	1	2	-	1	-	كلا الجنسين			
	30 - 34	Male	298	-	293	5	-	-	-	-	1	1	1	-	1	ذكور	34 - 30		
		Female	264	-	262	2	-	1	-	-	-	1	-	-	-	إناث			
		Both Sexes	562	-	555	7	-	1	-	-	2	1	1	-	1	كلا الجنسين			
	35 - 39	Male	216	-	208	8	1	1	1	-	1	2	-	-	-	2	ذكور	39 - 35	
		Female	177	-	176	1	-	-	-	-	-	1	-	-	-	-	إناث		
		Both Sexes	393	-	384	9	1	1	1	-	3	-	-	-	2	كلا الجنسين			
	40 - 44	Male	168	-	163	5	-	-	1	-	-	2	-	1	1	ذكور	44 - 40		
		Female	124	-	124	-	-	-	-	-	-	-	-	-	-	-			إناث
		Both Sexes	292	-	287	5	-	1	-	-	2	-	1	1	-	كلا الجنسين			
	45 - 49	Male	99	-	98	1	-	-	-	-	-	1	-	-	-	ذكور	49 - 45		
		Female	59	-	59	-	-	-	-	-	-	-	-	-	-	-			إناث
		Both Sexes	158	-	157	1	-	-	-	-	1	-	-	-	-	كلا الجنسين			
	50 - 54	Male	89	-	88	1	-	1	-	-	-	-	-	-	-	ذكور	54 - 50		
		Female	55	-	54	1	-	-	-	-	-	1	-	-	-	-			إناث
		Both Sexes	144	-	142	2	-	1	-	-	1	-	-	-	-	كلا الجنسين			
	55+	Male	136	-	129	7	-	1	-	-	-	6	-	-	-	ذكور	+55		
		Female	61	-	58	3	-	-	-	-	-	2	-	-	-	1			إناث
		Both Sexes	197	-	187	10	-	1	-	-	8	-	-	-	1	كلا الجنسين			
Not Stated		Male	1	-	1	-	-	-	-	-	-	-	-	-	-	ذكور	غير مبين		
		Female	-	-	-	-	-	-	-	-	-	-	-	-	-	-			إناث
		Both Sexes	1	-	1	-	-	-	-	-	-	-	-	-	-	كلا الجنسين			
Total		Male	3209	-	3167	42	2	6	2	-	2	15	4	2	4	5	ذكور	المجموع	
		Female	2704	-	2688	16	-	1	-	-	-	8	2	-	2	3	إناث		
		Both Sexes	5913	-	5855	58	2	7	2	-	2	6	2	6	8	كلا الجنسين			

جدول (76 تابع): السكان الفلسطينيون 10 سنوات فأكثر المعاقون حسب الحالة التعليمية وفئات العمر بالسنوات والجنس ونوع الإعاقة

Table (76 Cont.): Palestinian Population 10 Years and Over with Disability by Educational Attainment, Age Groups in Years, Sex and Type of Disability

Educational Attainment	Age	Sex	مجموع السكان 10 سنوات فأكثر				Type of Disability								نوع الإعاقة						
			Total Population 10 Years and Over				أخرى Others	استخدام الأصابع Grasping	متعددة Multiple	عقلية وحركية Mental & Moving	سمعية ونطقية Hearing & Speaking	حركية Moving	عقلية Mental	نطقية Speaking	سمعية Hearing	بصرية Seeing	الجنس	العمر	الحالة التعليمية		
			المجموع Total	غير مبين Not Stated	غير المعاقين Without Disabilities	المعاقون With Disabilities															
Secondary	10 - 14	Male	-	-	-	-	-	-	-	-	-	-	-	-	-	-	-	ذكور	14 - 10	ثانوي	
		Female	-	-	-	-	-	-	-	-	-	-	-	-	-	-	-	-			إناث
		Both Sexes	-	-	-	-	-	-	-	-	-	-	-	-	-	-	-	كلا الجنسين			
	15 - 19	Male	108	-	108	-	-	-	-	-	-	-	-	-	-	-	-	ذكور	19 - 15		
		Female	132	-	131	1	-	-	-	-	-	-	-	-	-	-	-	-			إناث
		Both Sexes	240	-	239	1	-	-	-	-	-	-	-	-	-	-	-	-			كلا الجنسين
	20 - 24	Male	278	-	275	3	-	1	-	-	1	-	-	-	-	-	-	ذكور	24 - 20		
		Female	226	-	226	-	-	-	-	-	-	-	-	-	-	-	-	-			إناث
		Both Sexes	504	-	501	3	-	1	-	-	1	-	-	-	-	-	-	-			كلا الجنسين
	25 - 29	Male	249	-	248	1	-	-	-	-	-	1	-	-	-	-	-	ذكور	29 - 25		
		Female	164	-	163	1	-	-	-	-	1	-	-	-	-	-	-	-			إناث
		Both Sexes	413	-	411	2	-	-	-	-	1	1	-	-	-	-	-	-			كلا الجنسين
	30 - 34	Male	155	-	152	3	-	1	-	-	2	-	-	-	-	-	-	ذكور	34 - 30		
		Female	114	-	114	-	-	-	-	-	-	-	-	-	-	-	-	-			إناث
		Both Sexes	269	-	266	3	-	1	-	-	2	-	-	-	-	-	-	-			كلا الجنسين
	35 - 39	Male	94	-	90	4	1	-	1	-	1	1	-	-	-	-	-	ذكور	39 - 35		
		Female	74	-	73	1	-	-	-	-	-	1	-	-	-	-	-	-			إناث
		Both Sexes	168	-	163	5	1	-	1	-	1	2	-	-	-	-	-	-			كلا الجنسين
	40 - 44	Male	75	-	75	-	-	-	-	-	-	-	-	-	-	-	-	ذكور	44 - 40		
		Female	46	-	46	-	-	-	-	-	-	-	-	-	-	-	-	-			إناث
		Both Sexes	121	-	121	-	-	-	-	-	-	-	-	-	-	-	-	-			كلا الجنسين
	45 - 49	Male	73	-	73	-	-	-	-	-	-	-	-	-	-	-	-	ذكور	49 - 45		
		Female	41	-	41	-	-	-	-	-	-	-	-	-	-	-	-	-			إناث
		Both Sexes	114	-	114	-	-	-	-	-	-	-	-	-	-	-	-	-			كلا الجنسين
	50 - 54	Male	44	-	42	2	-	-	-	-	1	1	-	-	-	-	-	ذكور	54 - 50		
		Female	14	-	14	-	-	-	-	-	-	-	-	-	-	-	-	-			إناث
		Both Sexes	58	-	56	2	-	-	-	-	1	1	-	-	-	-	-	-			كلا الجنسين
	55+	Male	32	-	32	-	-	-	-	-	-	-	-	-	-	-	-	ذكور	+55		
		Female	26	-	24	2	-	-	-	-	2	-	-	-	-	-	-	-			إناث
		Both Sexes	58	-	56	2	-	-	-	-	2	-	-	-	-	-	-	-			كلا الجنسين
Not Stated		Male	2	-	2	-	-	-	-	-	-	-	-	-	-	-	-	ذكور	غير مبين		
		Female	1	-	1	-	-	-	-	-	-	-	-	-	-	-	-	-			إناث
		Both Sexes	3	-	3	-	-	-	-	-	-	-	-	-	-	-	-	-			كلا الجنسين
Total		Male	1110	-	1097	13	1	2	1	-	5	3	-	-	1	1	1	ذكور	المجموع		
		Female	838	-	833	5	-	-	-	-	3	1	-	-	1	1	1	إناث			
		Both Sexes	1948	-	1930	18	1	2	1	-	8	4	-	-	2	2	2	كلا الجنسين			

جدول (76 تابع): السكان الفلسطينيون 10 سنوات فأكثر المعاقون حسب الحالة التعليمية وفئات العمر بالسنوات والجنس ونوع الإعاقة

Table (76 Cont.): Palestinian Population 10 Years and Over with Disability by Educational Attainment, Age Groups in Years, Sex and Type of Disability

Educational Attainment	Age	Sex	مجموع السكان 10 سنوات فأكثر				Type of Disability								نوع الإعاقة					
			Total Population 10 Years and Over				أخرى Others	استخدام الأصابع Grasping	متعددة Multiple	عقلية وحركية Mental & Moving	سمعية ونطقية Hearing & Speaking	حركية Moving	عقلية Mental	نطقية Speaking	سمعية Hearing	بصرية Seeing	الجنس	العمر	الحالة التعليمية	
			المجموع Total	غير مبين Not Stated	غير المعاقين Without Disabilities	المعاقون With Disabilities														
Associate Diploma and Above	10 - 14	Male	-	-	-	-	-	-	-	-	-	-	-	-	-	-	-	ذكور	14 - 10	دبلوم متوسط فأعلى
		Female	-	-	-	-	-	-	-	-	-	-	-	-	-	-	-	-		
		Both Sexes	-	-	-	-	-	-	-	-	-	-	-	-	-	-	-	كلا الجنسين		
	15 - 19	Male	1	-	1	-	-	-	-	-	-	-	-	-	-	-	-	ذكور	19 - 15	
		Female	3	-	3	-	-	-	-	-	-	-	-	-	-	-	-	-		إناث
		Both Sexes	4	-	4	-	-	-	-	-	-	-	-	-	-	-	-	كلا الجنسين		
	20 - 24	Male	83	-	83	-	-	-	-	-	-	-	-	-	-	-	-	ذكور	24 - 20	
		Female	133	-	132	1	1	-	-	-	-	-	-	-	-	-	-	-		إناث
		Both Sexes	216	-	215	1	1	-	-	-	-	-	-	-	-	-	-	كلا الجنسين		
	25 - 29	Male	166	-	164	2	-	-	-	-	-	-	-	-	-	-	-	2 ذكور	29 - 25	
		Female	151	-	151	-	-	-	-	-	-	-	-	-	-	-	-	-		إناث
		Both Sexes	317	-	315	2	-	-	-	-	-	-	-	-	-	-	-	2 كلا الجنسين		
	30 - 34	Male	141	-	139	2	-	1	-	-	-	1	-	-	-	-	-	2 ذكور	34 - 30	
		Female	127	-	127	-	-	-	-	-	-	-	-	-	-	-	-	-		إناث
		Both Sexes	268	-	266	2	-	1	-	-	-	1	-	-	-	-	-	2 كلا الجنسين		
	35 - 39	Male	184	-	183	1	-	-	-	-	-	1	-	-	-	-	-	1 ذكور	39 - 35	
		Female	91	-	91	-	-	-	-	-	-	-	-	-	-	-	-	-		إناث
		Both Sexes	275	-	274	1	-	-	-	-	-	1	-	-	-	-	-	1 كلا الجنسين		
	40 - 44	Male	91	-	87	4	1	-	-	-	-	1	1	-	-	1	-	1 ذكور	44 - 40	
		Female	36	-	36	-	-	-	-	-	-	-	-	-	-	-	-	-		إناث
		Both Sexes	127	-	123	4	1	-	-	-	-	1	1	-	-	1	-	1 كلا الجنسين		
	45 - 49	Male	68	-	65	3	-	-	-	-	-	2	-	-	-	-	-	1 ذكور	49 - 45	
		Female	37	-	37	-	-	-	-	-	-	-	-	-	-	-	-	-		إناث
		Both Sexes	105	-	102	3	-	-	-	-	-	2	-	-	-	-	-	1 كلا الجنسين		
	50 - 54	Male	50	-	49	1	-	-	1	-	-	-	-	-	-	-	-	1 ذكور	54 - 50	
		Female	13	-	13	-	-	-	-	-	-	-	-	-	-	-	-	-		إناث
		Both Sexes	63	-	62	1	-	-	1	-	-	-	-	-	-	-	-	1 كلا الجنسين		
	55+	Male	50	-	47	3	-	-	-	-	-	2	-	-	-	-	-	1 ذكور	+55	
		Female	26	-	25	1	-	-	-	-	-	-	1	-	-	-	-	-		إناث
		Both Sexes	76	-	72	4	-	-	-	-	-	2	1	-	-	-	-	1 كلا الجنسين		
	Not Stated	Male	-	-	-	-	-	-	-	-	-	-	-	-	-	-	-	-	غير مبين	
		Female	-	-	-	-	-	-	-	-	-	-	-	-	-	-	-	-	-	إناث
		Both Sexes	-	-	-	-	-	-	-	-	-	-	-	-	-	-	-	-	كلا الجنسين	
	Total	Male	834	-	818	16	1	1	1	-	-	7	1	-	-	1	-	4 ذكور	المجموع	
		Female	617	-	615	2	1	-	-	-	-	-	1	-	-	-	-	-		إناث
		Both Sexes	1451	-	1433	18	2	1	1	-	-	7	2	-	-	1	-	4 كلا الجنسين		

جدول (76 تابع): السكان الفلسطينيون 10 سنوات فأكثر المعاقون حسب الحالة التعليمية وفئات العمر بالسنوات والجنس ونوع الإعاقة

Table (76 Cont.): Palestinian Population 10 Years and Over with Disability by Educational Attainment, Age Groups in Years, Sex and Type of Disability

Educational Attainment	Age	Sex	مجموع السكان 10 سنوات فأكثر				Type of Disability								نوع الإعاقة							
			Total Population 10 Years and Over				أخرى Others	استخدام الأصابع Grasping	متعددة Multiple	عقلية وحركية Mental & Moving	سمعية ونطقية Hearing & Speaking	حركية Moving	عقلية Mental	نطقية Speaking	سمعية Hearing	بصرية Seeing	الجنس	العمر	الحالة التعليمية			
			المجموع Total	غير مبين Not Stated	غير المعاقين Without Disabilities	المعاقون With Disabilities																
Not Stated	10 - 14	Male	-	-	-	-	-	-	-	-	-	-	-	-	-	-	-	ذكور	14 - 10	غير مبين		
		Female	-	-	-	-	-	-	-	-	-	-	-	-	-	-	-	-			إناث	
		Both Sexes	-	-	-	-	-	-	-	-	-	-	-	-	-	-	-	-	كلا الجنسين			
	15 - 19	Male	2	-	1	1	-	-	-	-	1	-	-	-	-	-	-	-	ذكور	19 - 15		
		Female	2	-	2	-	-	-	-	-	-	-	-	-	-	-	-	-	-			إناث
		Both Sexes	4	-	3	1	-	-	-	-	1	-	-	-	-	-	-	-	-			كلا الجنسين
	20 - 24	Male	9	-	9	-	-	-	-	-	-	-	-	-	-	-	-	-	ذكور	24 - 20		
		Female	6	-	6	-	-	-	-	-	-	-	-	-	-	-	-	-	-			إناث
		Both Sexes	15	-	15	-	-	-	-	-	-	-	-	-	-	-	-	-	-			كلا الجنسين
	25 - 29	Male	6	-	6	-	-	-	-	-	-	-	-	-	-	-	-	-	ذكور	29 - 25		
		Female	8	-	8	-	-	-	-	-	-	-	-	-	-	-	-	-	-			إناث
		Both Sexes	14	-	14	-	-	-	-	-	-	-	-	-	-	-	-	-	-			كلا الجنسين
	30 - 34	Male	4	-	4	-	-	-	-	-	-	-	-	-	-	-	-	-	ذكور	34 - 30		
		Female	9	-	8	1	-	-	-	-	-	-	1	-	-	-	-	-	-			إناث
		Both Sexes	13	-	12	1	-	-	-	-	-	-	1	-	-	-	-	-	-			كلا الجنسين
	35 - 39	Male	2	-	2	-	-	-	-	-	-	-	-	-	-	-	-	-	ذكور	39 - 35		
		Female	7	-	7	-	-	-	-	-	-	-	-	-	-	-	-	-	-			إناث
		Both Sexes	9	-	9	-	-	-	-	-	-	-	-	-	-	-	-	-	-			كلا الجنسين
	40 - 44	Male	2	-	2	-	-	-	-	-	-	-	-	-	-	-	-	-	ذكور	44 - 40		
		Female	7	-	7	-	-	-	-	-	-	-	-	-	-	-	-	-	-			إناث
		Both Sexes	9	-	9	-	-	-	-	-	-	-	-	-	-	-	-	-	-			كلا الجنسين
	45 - 49	Male	4	-	3	1	-	-	-	-	-	-	1	-	-	-	-	-	ذكور	49 - 45		
		Female	5	-	5	-	-	-	-	-	-	-	-	-	-	-	-	-	-			إناث
		Both Sexes	9	-	8	1	-	-	-	-	-	-	1	-	-	-	-	-	-			كلا الجنسين
	50 - 54	Male	4	-	4	-	-	-	-	-	-	-	-	-	-	-	-	-	ذكور	54 - 50		
		Female	8	-	7	1	-	-	-	-	-	1	-	-	-	-	-	-	-			إناث
		Both Sexes	12	-	11	1	-	-	-	-	-	1	-	-	-	-	-	-	-			كلا الجنسين
	55+	Male	8	-	6	2	-	1	-	-	-	1	-	-	-	-	-	-	ذكور	+55		
		Female	32	-	31	1	-	-	-	-	-	-	-	-	-	-	-	-	-			إناث
		Both Sexes	40	-	37	3	-	1	-	-	-	1	-	-	-	-	-	-	-			كلا الجنسين
Not Stated		Male	2	-	2	-	-	-	-	-	-	-	-	-	-	-	-	-	ذكور	غير مبين		
		Female	4	-	3	1	-	-	-	-	-	-	-	1	-	-	-	-	-			إناث
		Both Sexes	6	-	5	1	-	-	-	-	-	-	-	1	-	-	-	-	-			كلا الجنسين
Total		Male	43	-	39	4	-	1	-	-	1	1	1	-	-	-	-	-	ذكور	المجموع		
		Female	88	-	84	4	-	-	-	-	-	1	1	1	-	-	-	-	-			إناث
		Both Sexes	131	-	123	8	-	1	-	-	1	2	2	1	-	-	-	-	-			كلا الجنسين

جدول (76 تابع): السكان الفلسطينيون 10 سنوات فأكثر المعاقون حسب الحالة التعليمية وفئات العمر بالسنوات والجنس ونوع الإعاقة

Table (76 Cont.): Palestinian Population 10 Years and Over with Disability by Educational Attainment, Age Groups in Years, Sex and Type of Disability

Educational Attainment	Age	Sex	مجموع السكان 10 سنوات فأكثر				Type of Disability										نوع الإعاقة		
			Total Population 10 Years and Over				أخرى Others	استخدام الأصابع Grasping	متعددة Multiple	عقلية وحركية Mental & Moving	سمعية ونطقية Hearing & Speaking	حركية Moving	عقلية Mental	نطقية Speaking	سمعية Hearing	بصرية Seeing	الجنس	العمر	الحالة التعليمية
			المجموع Total	غير مبين Not Stated	غير المعاقين Without Disabilities	المعاقون With Disabilities													
Total	10 - 14	Male	1785	-	1760	25	-	-	1	4	-	4	7	4	2	3	ذكور	14 - 10	المجموع
		Female	1693	-	1682	11	-	-	1	-	2	3	2	-	-	3	إناث		
		Both Sexes	3478	-	3442	36	-	-	2	4	2	7	9	4	2	6	كلا الجنسين		
	15 - 19	Male	1762	-	1734	28	3	2	2	3	2	3	6	3	1	3	ذكور	19 - 15	
		Female	1604	-	1583	21	1	-	2	3	1	2	8	-	1	3	إناث		
		Both Sexes	3366	-	3317	49	4	2	4	6	3	5	14	3	2	6	كلا الجنسين		
	20 - 24	Male	1584	-	1560	24	1	2	-	1	1	4	10	2	1	2	ذكور	24 - 20	
		Female	1575	-	1551	24	1	-	3	-	3	7	8	2	-	-	إناث		
		Both Sexes	3159	-	3111	48	2	2	3	1	4	11	18	4	1	2	كلا الجنسين		
	25 - 29	Male	1386	-	1367	19	-	2	1	-	-	5	5	2	1	3	ذكور	29 - 25	
		Female	1290	-	1285	5	-	-	-	-	-	3	1	-	1	-	إناث		
		Both Sexes	2676	-	2652	24	-	2	1	-	-	8	6	2	2	3	كلا الجنسين		
	30 - 34	Male	1090	-	1072	18	-	5	-	-	3	5	2	1	-	2	ذكور	34 - 30	
		Female	1085	-	1076	9	1	1	1	-	-	2	3	1	-	-	إناث		
		Both Sexes	2175	-	2148	27	1	6	1	-	3	7	5	2	-	2	كلا الجنسين		
	35 - 39	Male	831	-	807	24	4	1	3	1	2	7	4	-	-	2	ذكور	39 - 35	
		Female	796	-	785	11	-	-	-	-	3	3	2	1	1	1	إناث		
		Both Sexes	1627	-	1592	35	4	1	3	1	5	10	6	1	1	3	كلا الجنسين		
	40 - 44	Male	581	-	563	18	1	-	2	-	1	4	5	1	4	-	ذكور	44 - 40	
		Female	556	-	548	8	-	-	-	-	-	-	7	1	-	-	إناث		
		Both Sexes	1137	-	1111	26	1	-	2	-	1	4	12	2	4	-	كلا الجنسين		
	45 - 49	Male	443	-	423	20	2	-	-	-	-	8	8	-	1	1	ذكور	49 - 45	
		Female	448	-	443	5	1	-	-	-	1	2	1	-	-	-	إناث		
		Both Sexes	891	-	866	25	3	-	-	-	1	10	9	-	1	1	كلا الجنسين		
	50 - 54	Male	391	-	380	11	-	1	1	-	-	3	5	-	1	-	ذكور	54 - 50	
		Female	398	-	393	5	-	-	-	-	-	5	-	-	-	-	إناث		
		Both Sexes	789	-	773	16	-	1	1	-	-	8	5	-	1	-	كلا الجنسين		
	55+	Male	951	-	888	63	5	3	6	-	3	21	5	1	7	12	ذكور	+55	
		Female	1144	-	1076	68	7	1	3	2	1	25	8	2	5	14	إناث		
		Both Sexes	2095	-	1964	131	12	4	9	2	4	46	13	3	12	26	كلا الجنسين		
Not Stated		Male	12	-	12	-	-	-	-	-	-	-	-	-	-	-	ذكور	غير مبين	
		Female	8	-	7	1	-	-	-	-	-	-	-	1	-	-	إناث		
		Both Sexes	20	-	19	1	-	-	-	-	-	-	1	-	-	كلا الجنسين			
Total		Male	10816	-	10566	250	16	16	16	9	12	64	57	14	18	28	ذكور	المجموع	
		Female	10597	-	10429	168	11	2	10	5	11	52	40	8	8	21	إناث		
		Both Sexes	21413	-	20995	418	27	18	26	14	23	116	97	22	26	49	كلا الجنسين		

جدول 77: السكان الفلسطينيون 10 سنوات فأكثر المعاقون حسب العلاقة بقوة العمل والجنس ونوع الإعاقة ونوع التجمع

Table 77: Palestinian Population 10 Years and Over with Disability by Activity Status, Sex, Type of Disability and Type of Locality (Urban, حضر)

Activity Status & Sex	مجموع السكان 10 سنوات فأكثر				Type of Disability										العلاقة بقوة العمل والجنس
	Total Population 10 Years and Over				أخرى Others	استخدام الأصابع Grasping	متعددة Multiple	عقلية وحركية Mental & Moving	سمعية ونطقية Hearing & Speaking	حركية Moving	عقلية Mental	نطقية Speaking	سمعية Hearing	بصرية Seeing	
	المجموع Total	غير مبين Not Stated	غير المعاقين Without Disabilities	المعاقون With Disabilities											
Male															ذكور
Economically Active	3828	-	3780	48	1	4	1	-	7	17	3	4	4	7	نشطون اقتصادياً
Employed	3474	-	3432	42	1	4	1	-	6	15	3	3	3	6	مشتغل
Unemployed Ever Worked	226	-	223	3	-	-	-	-	-	2	-	-	-	1	متعطل سبق له العمل
Unemployed Never Worked	128	-	125	3	-	-	-	-	1	-	-	1	1	-	متعطل لم يسبق له العمل
Not Economically Active	1500	-	1426	74	2	2	8	4	2	13	31	3	2	7	غير نشيطون اقتصادياً
Students	1162	-	1157	5	-	-	-	-	-	1	-	1	1	2	طالب متفرغ للدراسة
Housewife	-	-	-	-	-	-	-	-	-	-	-	-	-	-	متفرغ لأعمال المنزل
Unable to Work	176	-	111	65	2	2	8	4	2	9	30	2	1	5	عاجز عن العمل
Dose Not Look for Work	113	-	111	2	-	-	-	-	-	2	-	-	-	-	لا يعمل ولا يبحث عن عمل
Others	49	-	47	2	-	-	-	-	-	1	1	-	-	-	أخرى
Not Stated	22	-	22	-	-	-	-	-	-	-	-	-	-	-	غير مبين
Total	5350	-	5228	122	3	6	9	4	9	30	34	7	6	14	المجموع
Female															إناث
Economically Active	921	-	915	6	1	1	-	-	1	3	-	-	-	-	نشطون اقتصادياً
Employed	769	-	764	5	-	1	-	-	1	3	-	-	-	-	مشتغل
Unemployed Ever Worked	52	-	51	1	1	-	-	-	-	-	-	-	-	-	متعطل سبق له العمل
Unemployed Never Worked	100	-	100	-	-	-	-	-	-	-	-	-	-	-	متعطل لم يسبق له العمل

جدول (77 تابع): السكان الفلسطينيون 10 سنوات فأكثر المعاقون حسب العلاقة بقوة العمل والجنس ونوع الإعاقة

Table (77 Cont.): Palestinian Population 10 Years and Over with Disability by Activity Status, Sex, Type of Disability and Type of Locality
(حضر, Urban)

Activity Status & Sex	مجموع السكان 10 سنوات فأكثر				نوع الإعاقة										العلاقة بقوة العمل والجنس
	Total Population 10 Years and Over				Type of Disability										
	المجموع Total	غير مبين Not Stated	غير المعاقين Without Disabilities	المعاقون With Disabilities	أخرى Others	استخدام الأصابع Grasping	متعددة Multiple	عقلية وحركية Mental & Moving	سمعية ونطقية Hearing & Speaking	حركية Moving	عقلية Mental	نطقية Speaking	سمعية Hearing	بصرية Seeing	
Not Economically Active	4160	-	4106	54	2	-	5	2	3	14	17	5	2	4	غير نشيطين اقتصادياً
Students	1177	-	1175	2	-	-	-	-	-	-	-	-	1	1	طالب متفرغ للدراسة
Housewife	2535	-	2529	6	-	-	-	-	-	3	-	1	-	2	متفرغ لأعمال المنزل
Unable to Work	140	-	105	35	-	-	4	2	2	10	14	1	1	1	عاجز عن العمل
Dose Not Look for Work	155	-	155	-	-	-	-	-	-	-	-	-	-	-	لا يعمل ولا يبحث عن عمل
Others	153	-	142	11	2	-	1	-	1	1	3	3	-	-	أخرى
Not Stated	57	-	54	3	-	-	1	-	-	1	1	-	-	-	غير مبين
Total	5138	-	5075	63	3	1	6	2	4	18	18	5	2	4	المجموع
Both Sexes															كلا الجنسين
Economically Active	4749	-	4695	54	2	5	1	-	8	20	3	4	4	7	نشيطون اقتصادياً
Employed	4243	-	4196	47	1	5	1	-	7	18	3	3	3	6	مشغل
Unemployed Ever Worked	278	-	274	4	1	-	-	-	-	2	-	-	-	1	متعطل سبق له العمل
Unemployed Never Worked	228	-	225	3	-	-	-	-	1	-	-	1	1	-	متعطل لم يسبق له العمل
Not Economically Active	5660	-	5532	128	4	2	13	6	5	27	48	8	4	11	غير نشيطين اقتصادياً
Students	2339	-	2332	7	-	-	-	-	-	1	-	1	2	3	طالب متفرغ للدراسة
Housewife	2535	-	2529	6	-	-	-	-	-	3	-	1	-	2	متفرغ لأعمال المنزل
Unable to Work	316	-	216	100	2	2	12	6	4	19	44	3	2	6	عاجز عن العمل
Dose Not Look for Work	268	-	266	2	-	-	-	-	-	2	-	-	-	-	لا يعمل ولا يبحث عن عمل
Others	202	-	189	13	2	-	1	-	1	2	4	3	-	-	أخرى
Not Stated	79	-	76	3	-	-	1	-	-	1	1	-	-	-	غير مبين
Total	10488	-	10303	185	6	7	15	6	13	48	52	12	8	18	المجموع

جدول (77 تابع): السكان الفلسطينيون 10 سنوات فأكثر المعاقون حسب العلاقة بقوة العمل والجنس ونوع الإعاقة

Table (77 Cont.): Palestinian Population 10 Years and Over with Disability by Activity Status, Sex, Type of Disability and Type of Locality
(ريف، Rural)

Activity Status & Sex	مجموع السكان 10 سنوات فأكثر				نوع الإعاقة										العلاقة بقوة العمل والجنس
	Total Population 10 Years and Over				Type of Disability										
	المجموع Total	غير مبين Not Stated	غير المعاقين Without Disabilities	المعاقون With Disabilities	أخرى Others	استخدام الأصابع Grasping	متعددة Multiple	عقلية وحركية Mental & Moving	سمعية ونطقية Hearing & Speaking	حركية Moving	عقلية Mental	نطقية Speaking	سمعية Hearing	بصرية Seeing	
Male															ذكور
Economically Active	2557	-	2522	35	9	4	-	-	3	7	4	2	5	1	نشيطون اقتصادياً
Employed	2438	-	2409	29	8	3	-	-	3	6	3	1	4	1	مشتغل
Unemployed Ever Worked	83	-	78	5	1	1	-	-	-	1	1	-	1	-	متعطل سبق له العمل
Unemployed Never Worked	36	-	35	1	-	-	-	-	-	-	-	1	-	-	متعطل لم يسبق له العمل
Not Economically Active	840	-	795	45	3	2	6	3	-	13	11	3	-	4	غير نشيطين اقتصادياً
Students	696	-	691	5	-	-	-	1	-	1	-	3	-	-	طالب منفرغ للدراسة
Housewife	-	-	-	-	-	-	-	-	-	-	-	-	-	-	منفرغة لأعمال المنزل
Unable to Work	87	-	52	35	2	2	6	2	-	11	9	-	-	3	عاجز عن العمل
Dose Not Look for Work	50	-	46	4	1	-	-	-	-	1	1	-	-	1	لا يعمل ولا يبحث عن عمل
Others	7	-	6	1	-	-	-	-	-	-	1	-	-	-	أخرى
Not Stated	27	-	25	2	-	-	-	-	-	-	1	1	-	-	غير مبين
Total	3424	-	3342	82	12	6	6	3	3	20	16	6	5	5	المجموع
Female															إناث
Economically Active	993	-	987	6	1	-	-	-	1	2	-	1	-	1	نشيطون اقتصادياً
Employed	943	-	937	6	1	-	-	-	1	2	-	1	-	1	مشتغل
Unemployed Ever Worked	20	-	20	-	-	-	-	-	-	-	-	-	-	-	متعطل سبق له العمل
Unemployed Never Worked	30	-	30	-	-	-	-	-	-	-	-	-	-	-	متعطل لم يسبق له العمل

جدول (77 تابع): السكان الفلسطينيون 10 سنوات فأكثر المعاقون حسب العلاقة بقوة العمل والجنس ونوع الإعاقة

Table (77 Cont.): Palestinian Population 10 Years and Over with Disability by Activity Status, Sex, Type of Disability and Type of Locality
(Rural, ريف)

Activity Status & Sex	مجموع السكان 10 سنوات فأكثر				Type of Disability										العلاقة بقوة العمل والجنس
	Total Population 10 Years and Over				أخرى Others	استخدام الأصابع Grasping	متعددة Multiple	عقلية وحركية Mental & Moving	سمعية ونطقية Hearing & Speaking	حركية Moving	عقلية Mental	نطقية Speaking	سمعية Hearing	بصرية Seeing	
	المجموع Total	غير مبين Not Stated	غير المعاقين Without Disabilities	المعاقون With Disabilities											
Not Economically Active	2481	-	2421	60	7	1	3	1	4	17	16	1	2	8	غير نشيطين اقتصادياً
Students	633	-	629	4	-	-	-	-	-	2	-	-	-	2	طالب متفرغ للدراسة
Housewife	1636	-	1622	14	6	-	-	-	2	4	-	-	2	-	متفرغ لأعمال المنزل
Unable to Work	122	-	86	36	-	1	3	1	1	11	13	1	-	5	عاجز عن العمل
Dose Not Look for Work	76	-	72	4	1	-	-	-	1	-	1	-	-	1	لا يعمل ولا يبحث عن عمل
Others	14	-	12	2	-	-	-	-	-	-	2	-	-	-	أخرى
Not Stated	26	-	25	1	-	-	-	-	-	-	-	1	-	-	غير مبين
Total	3500	-	3433	67	8	1	3	1	5	19	16	3	2	9	المجموع
Both Sexes															كلا الجنسين
Economically Active	3550	-	3509	41	10	4	-	-	4	9	4	3	5	2	نشيطون اقتصادياً
Employed	3381	-	3346	35	9	3	-	-	4	8	3	2	4	2	مشتغل
Unemployed Ever Worked	103	-	98	5	1	1	-	-	-	1	1	-	1	-	متعطّل سبق له العمل
Unemployed Never Worked	66	-	65	1	-	-	-	-	-	-	-	1	-	-	متعطّل لم يسبق له العمل
Not Economically Active	3321	-	3216	105	10	3	9	4	4	30	27	4	2	12	غير نشيطين اقتصادياً
Students	1329	-	1320	9	-	-	-	1	-	3	-	3	-	2	طالب متفرغ للدراسة
Housewife	1636	-	1622	14	6	-	-	-	2	4	-	-	2	-	متفرغ لأعمال المنزل
Unable to Work	209	-	138	71	2	3	9	3	1	22	22	1	-	8	عاجز عن العمل
Dose Not Look for Work	126	-	118	8	2	-	-	-	1	1	2	-	-	2	لا يعمل ولا يبحث عن عمل
Others	21	-	18	3	-	-	-	-	-	-	3	-	-	-	أخرى
Not Stated	53	-	50	3	-	-	-	-	-	-	1	2	-	-	غير مبين
Total	6924	-	6775	149	20	7	9	4	8	39	32	9	7	14	المجموع

جدول (77 تابع): السكان الفلسطينيون 10 سنوات فأكثر المعاقون حسب العلاقة بقوة العمل والجنس ونوع الإعاقة

Table (77 Cont.): Palestinian Population 10 Years and Over with Disability by Activity Status, Sex, Type of Disability and Type of Locality
(مخيمات, Camps)

Activity Status & Sex	مجموع السكان 10 سنوات فأكثر				نوع الإعاقة										العلاقة بقوة العمل والجنس
	Total Population 10 Years and Over				Type of Disability										
	المجموع Total	غير مبين Not Stated	غير المعاقين Without Disabilities	المعاقون With Disabilities	أخرى Others	استخدام الأصابع Grasping	متعددة Multiple	عقلية وحركية Mental & Moving	سمعية ونطقية Hearing & Speaking	حركية Moving	عقلية Mental	نطقية Speaking	سمعية Hearing	بصرية Seeing	
Male															ذكور
Economically Active	1314	-	1293	21	-	4	-	-	-	9	3	1	-	4	نشيطون اقتصادياً
Employed	1211	-	1191	20	-	3	-	-	-	9	3	1	-	4	مشتغل
Unemployed Ever Worked	61	-	60	1	-	1	-	-	-	-	-	-	-	-	متعطل سبق له العمل
Unemployed Never Worked	42	-	42	-	-	-	-	-	-	-	-	-	-	-	متعطل لم يسبق له العمل
Not Economically Active	715	-	691	24	-	-	1	2	-	5	4	-	7	5	غير نشيطين اقتصادياً
Students	453	-	451	2	-	-	-	-	-	1	-	-	-	1	طالب منفرغ للدراسة
Housewife	-	-	-	-	-	-	-	-	-	-	-	-	-	-	منفرغ لأعمال المنزل
Unable to Work	105	-	87	18	-	-	1	2	-	4	4	-	5	2	عاجز عن العمل
Dose Not Look for Work	24	-	22	2	-	-	-	-	-	-	-	-	-	2	لا يعمل ولا يبحث عن عمل
Others	133	-	131	2	-	-	-	-	-	-	-	-	2	-	أخرى
Not Stated	13	-	12	1	1	-	-	-	-	-	-	-	-	-	غير مبين
Total	2042	-	1996	46	1	4	1	2	-	14	7	1	7	9	المجموع
Female															إناث
Economically Active	177	-	175	2	-	-	-	-	1	1	-	-	-	-	نشيطون اقتصادياً
Employed	158	-	156	2	-	-	-	-	1	1	-	-	-	-	مشتغل
Unemployed Ever Worked	4	-	4	-	-	-	-	-	-	-	-	-	-	-	متعطل سبق له العمل
Unemployed Never Worked	15	-	15	-	-	-	-	-	-	-	-	-	-	-	متعطل لم يسبق له العمل

جدول (77 تابع): السكان الفلسطينيون 10 سنوات فأكثر المعاقون حسب العلاقة بقوة العمل والجنس ونوع الإعاقة

Table (77 Cont.): Palestinian Population 10 Years and Over with Disability by Activity Status, Sex, Type of Disability and Type of Locality
(مخيمات, Camps)

Activity Status & Sex	مجموع السكان 10 سنوات فأكثر				Type of Disability										العلاقة بقوة العمل والجنس
	Total Population 10 Years and Over				أخرى Others	استخدام الأصابع Grasping	متعددة Multiple	عقلية وحركية Mental & Moving	سمعية ونطقية Hearing & Speaking	حركية Moving	عقلية Mental	نطقية Speaking	سمعية Hearing	بصرية Seeing	
	المجموع Total	غير مبين Not Stated	غير المعاقين Without Disabilities	المعاقون With Disabilities											
Not Economically Active	1774	-	1739	35	-	-	1	2	-	14	6	-	4	8	غير نشيطين اقتصادياً
Students	420	-	417	3	-	-	-	-	-	3	-	-	-	-	طالب متفرغ للدراسة
Housewife	1261	-	1250	11	-	-	-	-	-	5	1	-	2	3	متفرغ لأعمال المنزل
Unable to Work	61	-	41	20	-	-	1	2	-	6	4	-	2	5	عاجز عن العمل
Dose Not Look for Work	16	-	16	-	-	-	-	-	-	-	-	-	-	-	لا يعمل ولا يبحث عن عمل
Others	16	-	15	1	-	-	-	-	-	-	1	-	-	-	أخرى
Not Stated	8	-	7	1	-	-	-	-	1	-	-	-	-	-	غير مبين
Total	1959	-	1921	38	-	-	1	2	2	15	6	-	4	8	المجموع
Both Sexes															كلا الجنسين
Economically Active	1491	-	1468	23	-	4	-	-	1	10	3	1	-	4	نشيطون اقتصادياً
Employed	1369	-	1347	22	-	3	-	-	1	10	3	1	-	4	مشغل
Unemployed Ever Worked	65	-	64	1	-	1	-	-	-	-	-	-	-	-	متعطل سبق له العمل
Unemployed Never Worked	57	-	57	-	-	-	-	-	-	-	-	-	-	-	متعطل لم يسبق له العمل
Not Economically Active	2489	-	2430	59	-	-	2	4	-	19	10	-	11	13	غير نشيطين اقتصادياً
Students	873	-	868	5	-	-	-	-	-	4	-	-	-	1	طالب متفرغ للدراسة
Housewife	1261	-	1250	11	-	-	-	-	-	5	1	-	2	3	متفرغ لأعمال المنزل
Unable to Work	166	-	128	38	-	-	2	4	-	10	8	-	7	7	عاجز عن العمل
Dose Not Look for Work	40	-	38	2	-	-	-	-	-	-	-	-	-	2	لا يعمل ولا يبحث عن عمل
Others	149	-	146	3	-	-	-	-	-	-	1	-	2	-	أخرى
Not Stated	21	-	19	2	1	-	-	-	1	-	-	-	-	-	غير مبين
Total	4001	-	3917	84	1	4	2	4	2	29	13	1	11	17	المجموع

جدول (77 تابع): السكان الفلسطينيون 10 سنوات فأكثر المعاقون حسب العلاقة بقوة العمل والجنس ونوع الإعاقة

Table (77 Cont.): Palestinian Population 10 Years and Over with Disability by Activity Status, Sex, Type of Disability and Type of Locality

(المجموع، Total)

Activity Status & Sex	مجموع السكان 10 سنوات فأكثر				نوع الإعاقة										العلاقة بقوة العمل والجنس
	Total Population 10 Years and Over				Type of Disability										
	المجموع Total	غير مبين Not Stated	غير المعاقين Without Disabilities	المعاقون With Disabilities	أخرى Others	استخدام الأصابع Grasping	متعددة Multiple	عقلية وحركية Mental & Moving	سمعية ونطقية Hearing & Speaking	حركية Moving	عقلية Mental	نطقية Speaking	سمعية Hearing	بصرية Seeing	
Male															ذكور
Economically Active	7699	-	7595	104	10	12	1	-	10	33	10	7	9	12	نشيطون اقتصادياً
Employed	7123	-	7032	91	9	10	1	-	9	30	9	5	7	11	مشتغل
Unemployed Ever Worked	370	-	361	9	1	2	-	-	-	3	1	-	1	1	متعطل سبق له العمل
Unemployed Never Worked	206	-	202	4	-	-	-	-	1	-	-	2	1	-	متعطل لم يسبق له العمل
Not Economically Active	3055	-	2912	143	5	4	15	9	2	31	46	6	9	16	غير نشيطين اقتصادياً
Students	2311	-	2299	12	-	-	-	1	-	3	-	4	1	3	طالب متفرغ للدراسة
Housewife	-	-	-	-	-	-	-	-	-	-	-	-	-	-	متفرغة لأعمال المنزل
Unable to Work	368	-	250	118	4	4	15	8	2	24	43	2	6	10	عاجز عن العمل
Dose Not Look for Work	187	-	179	8	1	-	-	-	-	3	1	-	-	3	لا يعمل ولا يبحث عن عمل
Others	189	-	184	5	-	-	-	-	-	1	2	-	2	-	أخرى
Not Stated	62	-	59	3	1	-	-	-	-	-	1	1	-	-	غير مبين
Total	10816	-	10566	250	16	16	16	9	12	64	57	14	18	28	المجموع
Female															إناث
Economically Active	2091	-	2077	14	2	1	-	-	3	6	-	1	-	1	نشيطون اقتصادياً
Employed	1870	-	1857	13	1	1	-	-	3	6	-	1	-	1	مشتغل
Unemployed Ever Worked	76	-	75	1	1	-	-	-	-	-	-	-	-	-	متعطل سبق له العمل
Unemployed Never Worked	145	-	145	-	-	-	-	-	-	-	-	-	-	-	متعطل لم يسبق له العمل

جدول (77 تابع): السكان الفلسطينيون 10 سنوات فأكثر المعاقون حسب العلاقة بقوة العمل والجنس ونوع الإعاقة

Table (77 Cont.): Palestinian Population 10 Years and Over with Disability by Activity Status, Sex, Type of Disability and Type of Locality

(المجموع، Total)

Activity Status & Sex	مجموع السكان 10 سنوات فأكثر				نوع الإعاقة										العلاقة بقوة العمل والجنس
	Total Population 10 Years and Over				Type of Disability										
	المجموع Total	غير مبين Not Stated	غير المعاقين Without Disabilities	المعاقون With Disabilities	أخرى Others	استخدام الأصابع Grasping	متعددة Multiple	عقلية وحركية Mental & Moving	سمعية ونطقية Hearing & Speaking	حركية Moving	عقلية Mental	نطقية Speaking	سمعية Hearing	بصرية Seeing	
Not Economically Active	8415	-	8266	149	9	1	9	5	7	45	39	6	8	20	غير نشيطين اقتصادياً
Students	2230	-	2221	9	-	-	-	-	-	5	-	-	1	3	طالب متفرغ للدراسة
Housewife	5432	-	5401	31	6	-	-	-	2	12	1	1	4	5	متفرغ لأعمال المنزل
Unable to Work	323	-	232	91	-	1	8	5	3	27	31	2	3	11	عاجز عن العمل
Dose Not Look for Work	247	-	243	4	1	-	-	-	1	-	1	-	-	1	لا يعمل ولا يبحث عن عمل
Others	183	-	169	14	2	-	1	-	1	1	6	3	-	-	أخرى
Not Stated	91	-	86	5	-	-	1	-	1	1	1	1	-	-	غير مبين
Total	10597	-	10429	168	11	2	10	5	11	52	40	8	8	21	المجموع
Both Sexes															كلا الجنسين
Economically Active	9790	-	9672	118	12	13	1	-	13	39	10	8	9	13	نشيطون اقتصادياً
Employed	8993	-	8889	104	10	11	1	-	12	36	9	6	7	12	مشتغل
Unemployed Ever Worked	446	-	436	10	2	2	-	-	-	3	1	-	1	1	متعطل سبق له العمل
Unemployed Never Worked	351	-	347	4	-	-	-	-	1	-	-	2	1	-	متعطل لم يسبق له العمل
Not Economically Active	11470	-	11178	292	14	5	24	14	9	76	85	12	17	36	غير نشيطين اقتصادياً
Students	4541	-	4520	21	-	-	-	1	-	8	-	4	2	6	طالب متفرغ للدراسة
Housewife	5432	-	5401	31	6	-	-	-	2	12	1	1	4	5	متفرغ لأعمال المنزل
Unable to Work	691	-	482	209	4	5	23	13	5	51	74	4	9	21	عاجز عن العمل
Dose Not Look for Work	434	-	422	12	2	-	-	-	1	3	2	-	-	4	لا يعمل ولا يبحث عن عمل
Others	372	-	353	19	2	-	1	-	1	2	8	3	2	-	أخرى
Not Stated	153	-	145	8	1	-	1	-	1	1	2	2	-	-	غير مبين
Total	21413	-	20995	418	27	18	26	14	23	116	97	22	26	49	المجموع

جدول 78: السكان الفلسطينيون (10 سنوات فأكثر) المعاقون المشتغلون والمتعطلون الذين سبق لهم العمل حسب المهنة الرئيسية والجنس ونوع الإعاقة

Table 78: Employed and Unemployed Ever Worked Palestinian Population 10 Years and Over with Disability by Main Occupation, Sex and Type of Disability

Main Occupation & Sex	مجموع السكان				نوع الإعاقة										المهنة الرئيسية والجنس
	المجموع Total	غير مبيّن Not Stated	غير المعاقين Without Disabilities	المعاقون With Disabilities	أخرى Others	استخدام الأصابع Grasping	متعددة Multiple	عقلية وحركية Mental & Moving	سمعية و نطقية Hearing & Speaking	حركية Moving	عقلية Mental	نطقية Speaking	سمعية Hearing	بصرية Seeing	
Male															ذكور
Legislators and Managers	165	-	164	1	-	-	-	-	-	-	-	-	-	1	المشروعون وموظفو الإدارة العليا
Professionals	215	-	213	2	-	-	-	-	-	-	-	-	-	2	المتخصصون
Technicians and Associate Professionals	242	-	239	3	-	-	-	-	-	1	-	-	-	2	الفنيون والمتخصصون المساعدون
Clerks	182	-	179	3	-	-	1	-	-	2	-	-	-	-	الكتابة
Services and Sales Workers	1208	-	1187	21	1	2	-	-	1	12	1	-	2	2	العاملون في الخدمات والباعة في المحلات التجارية والأسواق
Skilled Agricultural and Fishery Workers	1552	-	1529	23	5	1	-	-	2	4	5	-	5	1	العمال المهرة في الزراعة وصيد الأسماك
Crafts and Related Workers	948	-	939	9	-	1	-	-	2	4	-	1	1	-	العاملون في الحرف وما إليها من المهن
Plant, Machine Operators and Assemblers	416	-	413	3	-	1	-	-	-	1	1	-	-	-	مشغلو الآلات ومجموعها
Elementary Occupations	2506	-	2471	35	4	7	-	-	4	9	3	4	-	4	المهن الأولية
Not Stated	59	-	59	-	-	-	-	-	-	-	-	-	-	-	غير مبيّن
Total	7493	-	7393	100	10	12	1	-	9	33	10	5	8	12	المجموع

جدول (78 تابع): السكان الفلسطينيون (10 سنوات فأكثر) المعاقون المشتغلون والمتعطلون الذين سبق لهم العمل حسب المهنة الرئيسية والجنس ونوع الإعاقة

Table (78 Cont.): Employed and Unemployed Ever Worked Palestinian Population 10 Years and Over with Disability by Main Occupation, Sex and Type of Disability

Main Occupation & Sex	Total Population مجموع السكان				Type of Disability نوع الإعاقة									المهنة الرئيسية والجنس	
	المجموع Total	غير مبيّن Not Stated	غير المعاقين Without Disabilities	المعاقون With Disabilities	أخرى Others	استخدام الأصابع Grasping	متعددة Multiple	عقلية وحركية Mental & Moving	سمعية و نطقية Hearing & Speaking	حركية Moving	عقلية Mental	نطقية Speaking	سمعية Hearing		بصرية Seeing
Female															إناث
Legislators and Managers	22	-	21	1	-	-	-	-	-	1	-	-	-	-	المشروعون وموظفو الإدارة العليا
Professionals	126	-	125	1	1	-	-	-	-	-	-	-	-	-	المتخصصون
Technicians and Associate Professionals	200	-	199	1	-	-	-	-	-	1	-	-	-	-	الفنيون والمتخصصون المساعدون
Clerks	142	-	142	-	-	-	-	-	-	-	-	-	-	-	الكتابة
Services and Sales Workers	150	-	149	1	1	-	-	-	-	-	-	-	-	-	العاملون في الخدمات والباعة في المحلات التجارية والأسواق
Skilled Agricultural and Fishery Workers	579	-	575	4	-	-	-	-	1	2	-	-	-	1	العمال المهرة في الزراعة وصيد الأسماك
Crafts and Related Workers	174	-	171	3	-	1	-	-	1	1	-	-	-	-	العاملون في الحرف وما إليها من المهن
Plant, Machine Operators And Assemblers	3	-	3	-	-	-	-	-	-	-	-	-	-	-	مشغلو الآلات ومجموعها
Elementary Occupations	538	-	535	3	-	-	-	-	1	1	-	1	-	-	المهن الأولية
Not Stated	12	-	12	-	-	-	-	-	-	-	-	-	-	-	غير مبيّن
Total	1946	-	1932	14	2	1	-	-	3	6	-	1	-	1	المجموع

جدول (78 تابع): السكان الفلسطينيين (10 سنوات فأكثر) المعاقون المشتغلون والمتعطلون الذين سبق لهم العمل حسب المهنة الرئيسية والجنس ونوع الإعاقة

Table (78 Cont.): Employed and Unemployed Ever Worked Palestinian Population 10 Years and Over with Disability by Main Occupation, Sex and Type of Disability

Main Occupation & Sex	Total Population مجموع السكان				Type of Disability نوع الإعاقة										المهنة الرئيسية والجنس	
	المجموع Total	غير مبين Not Stated	غير المعاقين Without Disabilities	المعاقون With Disabilities	أخرى Others	استخدام الأصابع Grasping	متعددة Multiple	عقلية وحركية Mental & Moving	سمعية و نطقية Hearing & Speaking	حركية Moving	عقلية Mental	نطقية Speaking	سمعية Hearing	بصرية Seeing		
Both Sexes																كلا الجنسين
Legislators and Managers	187	-	185	2	-	-	-	-	-	1	-	-	-	1	المشروعون وموظفو الإدارة العليا	
Professionals	341	-	338	3	1	-	-	-	-	-	-	-	-	2	المتخصصون	
Technicians and Associate Professionals	442	-	438	4	-	-	-	-	-	2	-	-	-	2	الفنيون والمتخصصون المساعدون	
Clerks	324	-	321	3	-	-	1	-	-	2	-	-	-	-	الكتابة	
Services and Sales Workers	1358	-	1336	22	2	2	-	-	1	12	1	-	2	2	العاملون في الخدمات والباعة في المحلات التجارية والأسواق	
Skilled Agricultural and Fishery Workers	2131	-	2104	27	5	1	-	-	3	6	5	-	5	2	العمال المهرة في الزراعة وصيد الأسماك	
Crafts and Related Workers	1122	-	1110	12	-	2	-	-	3	5	-	1	1	-	العاملون في الحرف وما إليها من المهن	
Plant, Machine Operators And Assemblers	419	-	416	3	-	1	-	-	-	1	1	-	-	-	مشغلو الآلات ومجموعها	
Elementary Occupations	3044	-	3006	38	4	7	-	-	5	10	3	5	-	4	المهن الأولية	
Not Stated	71	-	71	-	-	-	-	-	-	-	-	-	-	-	غير مبين	
Total	9439	-	9325	114	12	13	1	-	12	39	10	6	8	13	المجموع	

جدول 79: السكان الفلسطينيون المعاقون حسب حالة اللجوء والجنس ونوع الاعاقة ونوع التجمع

Table 79: Palestinian Population with Disability by Refugee Status, Sex, Type of Disability, and Type of Locality
(حضر, Urban)

Refugee Status & Sex	Total Population / مجموع السكان				Type of Disability / نوع الاعاقة										حالة اللجوء والجنس
	المجموع Total	غير مبين Not Stated	غير المعاقين Without Disabilities	المعاقون With Disabilities	أخرى Others	استخدام الأصابع Grasping	متعددة Multiple	عقلية وحركية Mental & Moving	سمعية ونطقية Hearing & Speaking	حركية Moving	عقلية Mental	نطقية Speaking	سمعية Hearing	بصرية Seeing	
Male															
Registered Refugee	3121	-	3066	55	-	3	4	-	4	18	10	8	2	6	
Non-Registered Refugee	210	-	205	5	1	-	-	1	-	1	-	-	1	1	
Non-Refugee	4058	-	3978	80	2	3	5	3	5	18	27	3	6	8	
Not Stated	101	-	100	1	-	-	-	-	-	1	-	-	-	-	
Total	7490	-	7349	141	3	6	9	4	9	38	37	11	9	15	
Female															
Registered Refugee	2867	-	2834	33	2	-	3	2	5	8	5	5	1	2	
Non-Registered Refugee	195	-	191	4	-	-	-	1	-	-	2	-	1	-	
Non-Refugee	4045	-	4002	43	1	2	3	2	2	13	16	1	1	2	
Not Stated	77	-	76	1	-	-	-	-	-	1	-	-	-	-	
Total	7184	-	7103	81	3	2	6	5	7	22	23	6	3	4	
Both Sexes															
Registered Refugee	5988	-	5900	88	2	3	7	2	9	26	15	13	3	8	
Non-Registered Refugee	405	-	396	9	1	-	-	2	-	1	2	-	2	1	
Non-Refugee	8103	-	7980	123	3	5	8	5	7	31	43	4	7	10	
Not Stated	178	-	176	2	-	-	-	-	-	2	-	-	-	-	
Total	14674	-	14452	222	6	8	15	9	16	60	60	17	12	19	

جدول (79 تابع): السكان الفلسطينيون المعاقون حسب حالة اللجوء والجنس ونوع الاعاقة ونوع التجمع

Table (79 Cont.): Palestinian Population with Disability by Refugee Status, Sex, Type of Disability and Type of Locality

(ريف، Rural)

Refugee Status & Sex	Total Population مجموع السكان				Type of Disability							نوع الاعاقة				حالة اللجوء والجنس
	المجموع Total	غير مبين Not Stated	غير المعاقين Without Disabilities	المعاقون With Disabilities	أخرى Others	استخدام الأصابع Grasping	متعددة Multiple	عقلية وحركية Mental & Moving	سمعية ونطقية Hearing & Speaking	حركية Moving	عقلية Mental	نطقية Speaking	سمعية Hearing	بصرية Seeing		
Male																
Registered Refugee	1841	-	1796	45	8	1	3	3	-	8	11	6	2	3		
Non-Registered Refugee	179	-	174	5	2	-	-	-	-	2	1	-	-	-		
Non-Refugee	3212	-	3163	49	4	5	3	2	4	13	6	4	4	4		
Not Stated	68	-	67	1	-	-	1	-	-	-	-	-	-	-		
Total	5300	-	5200	100	14	6	7	5	4	23	18	10	6	7		
Female																
Registered Refugee	1740	-	1709	31	4	-	3	1	2	10	5	-	1	5		
Non-Registered Refugee	186	-	185	1	-	-	-	-	-	1	-	-	-	-		
Non-Refugee	3395	-	3344	51	4	1	1	2	4	14	14	5	1	5		
Not Stated	67	-	65	2	-	-	-	-	-	1	-	-	1	-		
Total	5388	-	5303	85	8	1	4	3	6	26	19	5	3	10		
Both Sexes																
Registered Refugee	3581	-	3505	76	12	1	6	4	2	18	16	6	3	8		
Non-Registered Refugee	365	-	359	6	2	-	-	-	-	3	1	-	-	-		
Non-Refugee	6607	-	6507	100	8	6	4	4	8	27	20	9	5	9		
Not Stated	135	-	132	3	-	-	1	-	-	1	-	-	1	-		
Total	10688	-	10503	185	22	7	11	8	10	49	37	15	9	17		

جدول (79 تابع): السكان الفلسطينيون المعاقون حسب حالة اللجوء والجنس ونوع الاعاقة ونوع التجمع

Table (79 Cont.): Palestinian Population with Disability by Refugee Status, Sex, Type of Disability and Type of Locality
(Camps, مخيمات)

Refugee Status & Sex	Total Population مجموع السكان				Type of Disability							نوع الاعاقة				حالة اللجوء والجنس
	المجموع Total	غير مبين Not Stated	غير المعاقين Without Disabilities	المعاقون With Disabilities	أخرى Others	استخدام الأصابع Grasping	متعددة Multiple	عقلية وحركية Mental & Moving	سمعية ونطقية Hearing & Speaking	حركية Moving	عقلية Mental	نطقية Speaking	سمعية Hearing	بصرية Seeing		
Male																
Registered Refugee	2528	-	2476	52	-	4	2	2	2	18	6	3	5	10	ذكور لاجئ مسجل	
Non-Registered Refugee	129	-	129	-	-	-	-	-	-	-	-	-	-	-	لاجئ غير مسجل	
Non-Refugee	393	-	386	7	1	-	-	-	-	-	1	1	2	2	غير لاجئ	
Not Stated	4	-	4	-	-	-	-	-	-	-	-	-	-	-	غير مبين	
Total	3054	-	2995	59	1	4	2	2	2	18	7	4	7	12	المجموع	
Female																
Registered Refugee	2496	-	2449	47	2	-	2	4	3	15	6	1	4	10	إناث لاجئ مسجل	
Non-Registered Refugee	133	-	131	2	-	-	-	-	-	-	1	-	1	-	لاجئ غير مسجل	
Non-Refugee	363	-	358	5	-	-	1	-	1	2	1	-	-	-	غير لاجئ	
Not Stated	4	-	4	-	-	-	-	-	-	-	-	-	-	-	غير مبين	
Total	2996	-	2942	54	2	-	3	4	4	17	8	1	5	10	المجموع	
Both Sexes																
Registered Refugee	5024	-	4925	99	2	4	4	6	5	33	12	4	9	20	كلا الجنسين لاجئ مسجل	
Non-Registered Refugee	262	-	260	2	-	-	-	-	-	-	1	-	1	-	لاجئ غير مسجل	
Non-Refugee	756	-	744	12	1	-	1	-	1	2	2	1	2	2	غير لاجئ	
Not Stated	8	-	8	-	-	-	-	-	-	-	-	-	-	-	غير مبين	
Total	6050	-	5937	113	3	4	5	6	6	35	15	5	12	22	المجموع	

جدول (79 تابع): السكان الفلسطينيون المعاقون حسب حالة اللجوء والجنس ونوع الاعاقة ونوع التجمع

Table (79 Cont.): Palestinian Population with Disability by Refugee Status, Sex, Type of Disability and Type of Locality

(المجموع، Total)

Refugee Status & Sex	Total Population / مجموع السكان				Type of Disability							نوع الاعاقة				حالة اللجوء والجنس
	المجموع Total	غير مبين Not Stated	غير المعاقين Without Disabilities	المعاقون With Disabilities	أخرى Others	استخدام الأصابع Grasping	متعددة Multiple	عقلية وحركية Mental & Moving	سمعية ونطقية Hearing & Speaking	حركية Moving	عقلية Mental	نطقية Speaking	سمعية Hearing	بصرية Seeing		
Male															ذكور	
Registered Refugee	7490	-	7338	152	8	8	9	5	6	44	27	17	9	19	لاجئ مسجل	
Non-Registered Refugee	518	-	508	10	3	-	-	1	-	3	1	-	1	1	لاجئ غير مسجل	
Non-Refugee	7663	-	7527	136	7	8	8	5	9	31	34	8	12	14	غير لاجئ	
Not Stated	173	-	171	2	-	-	1	-	-	1	-	-	-	-	غير مبين	
Total	15844	-	15544	300	18	16	18	11	15	79	62	25	22	34	المجموع	
Female															إناث	
Registered Refugee	7103	-	6992	111	8	-	8	7	10	33	16	6	6	17	لاجئ مسجل	
Non-Registered Refugee	514	-	507	7	-	-	-	1	-	1	3	-	2	-	لاجئ غير مسجل	
Non-Refugee	7803	-	7704	99	5	3	5	4	7	29	31	6	2	7	غير لاجئ	
Not Stated	148	-	145	3	-	-	-	-	-	2	-	-	1	-	غير مبين	
Total	15568	-	15348	220	13	3	13	12	17	65	50	12	11	24	المجموع	
Both Sexes															كلا الجنسين	
Registered Refugee	14593	-	14330	263	16	8	17	12	16	77	43	23	15	36	لاجئ مسجل	
Non-Registered Refugee	1032	-	1015	17	3	-	-	2	-	4	4	-	3	1	لاجئ غير مسجل	
Non-Refugee	15466	-	15231	235	12	11	13	9	16	60	65	14	14	21	غير لاجئ	
Not Stated	321	-	316	5	-	-	1	-	-	3	-	-	1	-	غير مبين	
Total	31412	-	30892	520	31	19	31	23	32	144	112	37	33	58	المجموع	

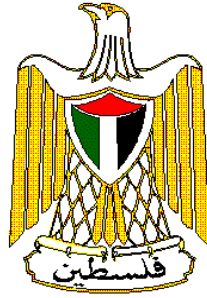

**Palestine National Authority
Palestinian Central Bureau of Statistics
Population, Housing and Establishment Census-1997
Statistical Reports Series**



**Final Results
Population Report
Jericho Governorate**

May, 1999

PAGE NUMBERS OF ENGLISH TEXT ARE PRINTED IN SQUARE BRACKETS.
TABLES ARE PRINTED IN THE ARABIC ORDER (FROM RIGHT TO LEFT).

© May, 1999

All Rights Reserved.

Suggested Citation:

Palestinian Central Bureau of Statistics, 1999. *Population, Housing and Establishment Census -1997, Final Results- Population Report – Jericho Governorate, First Part Ramallah-Palestine.*

All correspondence should be directed to:

Department of user services
Palestinian Central Bureau of Statistics
P.O.Box 1647, Ramallah, Palestine.

Tel: 972-2-2406340
E-mail: diwan@pcbs.pna.org

Fax: 972-2-2406343
web-site: <http://www.pcbs.org>

Unofficial Translation

Unofficial Translation

**A Word from H.E. Yaser Arafat
President of the Palestinian National Authority**

The official statistics system is one of the basic pillars of the civic society in any country. We have, thus, paid special attention to laying solid foundations for this system in the Palestinian society. We have raised and allocated local and international resources to lay well balanced bases for the Palestinian statistical system in parallel with the task of achieving the Palestinian political and socio – economic independence. In acknowledging and stressing the importance of setting up a modern central statistical bureau capable of collecting, compiling and disseminating statistical data in accordance with the international standards and recommendations, we included the establishment, funding and creation of the enabling atmosphere for the success of the system among our top personal and official

It pleases us to present the findings of the first Population, Housing and Establishment Census that was successfully planned, implemented underwent various dissemination processes by Palestinian hands. Our independent Palestinian decision to carry out the project came in response to our awareness of the crucial need for building a Palestinian statistical system, as part of our rights to sovereignty and complete independence. We are very confident that the findings of the Population, Housing and Establishment Census-1997 shall be utilized in enhancing our efforts aiming to provide the enabling environment for achieving the complete Palestinian sovereignty as well as to optimally utilize and allocate available resources in a way that ensures balanced development

In view of the importance of the project findings in enhancing our liberation, independence and state building, we issued presidential directives (in thsession of the Palestinian cabinet held on January 16th 1998) requiring all ministries and governmental agencies to make optimal utilization of the findings, including revising their plans and program based on the results of this project.

The implementation of the Population, Housing and Establishment Census- 1997 and the derivation of its findings crowns our march for the informatic independence launched in 1993 when issued by our directives for the establishment of the Palestinian Central Bureau of Statistics. The success of the census would have been impossible, without the dedication and commitment of the national team we established for following up and supervising the implementation of this highly pivotal project. The census national team, comprised of senior PNA officials including ministers, deputy ministers, and director generals representing the Palestinian government, as well as many thousands of our Palestinian people who worked hard day and night to ensure the availability of the enabling conditions for the successful implementation of the census. It is my pleasure, in this respect, to express my deep gratitude to the national director of the project, Dr. Hasan Abu Libdeh, whose distinguished management, characterized with high efficiency and continuous follow up and supervision, has played a crucial role in achieving solid and reliable results. We extend our thanks to Mr.

Mahmoud Jaradat, the executive director of the project, for his high sense of responsibility in managing and following up the implementation of the activities.

The cooperation of our people with the census national team in voluntarily providing complete needed data reflects the distinguished determination of the various groups of our Palestinian people to take part in building our homeland.

The international community has paid serious attention to this national exercise. Such attention came in different forms including the generous support provided by a number of UN organizations and friendly countries. The United Nations Population Fund (UNFPA) allocated an essential part of its resources and technical expertise in the planning and implementation phases. The United Nations Statistical Office and the Technical Support Team resident in Amman took part in bringing success to the activities of the census including offering all possible technical consultancy. Likewise, the Governments of Great Britain, Switzerland and Norway provided serious financial contributions.

We express our sincere gratitude to the various parties that contributed to the funding of the activities of this crucial event as well as to those who provided technical expertise to ensure carrying out the census in accordance with international standards and scientific criteria.

Of course, I can not but extend my thanks and appreciation to the PCBS family and all members of the census national team. I am very proud of their hard work, persistence and dedication.

Yasser Arafat
President of the Executive Committee of the Palestine
Liberation Organization
President of the Palestinian National Authority
President of the Higher Committee of the Population,
Housing and Establishment Census 1997

Acknowledgement

We proudly celebrate the occasion of releasing the final results of the first Population, Housing and Establishment Census-1997, in less than a year from being implemented. It would be impossible for this achievement to emerge without the remarkable integration of all **Palestinian people**, by which all chances of success were provided to carry out this sovereignty exercise. Accordingly, the Census National Team is mostly grateful for their gigantic cooperation in this process.

The Census National Team is honored to present special appreciation and gratitude to his excellency President **Yaser Arafat**, for providing all the official, moral and financial support since his generous adoption of the idea since 1993 in Tunisia. The Census National Team highly appreciates Mr. President's faith and trust in the team's capabilities to implement this project during extremely complicated circumstances.

Both legislative and executive authorities, in addition to public and private sectors, were distinguishably supportive throughout the census stages.

Many thanks to the Palestinian **Legislative Council, PNA Leadership, Cabinet, Ministers, Ministries, Governmental Institutions, Governors, Palestinian Security Institutions, Members of Census National Committee, Publicity Campaign Regional Committees and Sub-Committees, Coordination Committee, Governorate Sub-Committees, Women Support Committees, Census Executive Committee, Central and Sub-Operations Rooms, and Other Parties** for harmonizing their efforts conducive to provide all opportunities of success.

PCBS family is proudly satisfied to be part of this historic era and to merit the confidence of both Palestinian leadership and people, to lead this marvelous task. PCBS will continuously be committed to endless exerted contributions to complete the Palestinian statistical sovereignty.

Acknowledgment

The successful implementation of the census would not have been possible without the financial and technical assistance provided by the following donors: -

- United Nation Population Fund UNFPA, through united Nation Statistical Division (UNSD), Department of Economic and Social Information and Policy Analysis (DESIPA), Country Support Team Amman (CST) and United Nation Development Program (UNDP) in Jerusalem
- The British Government through Department for International Development (DFID)
- The Swiss Government through Swiss Development Cooperation (SDC)
- The Norwegian Government through Agency for Development Cooperation (NORAD)
- The World Bank Through Palestinian Economic Council for Development And Reconstruction (PECDAR).

Palestine National Authority (PNA), Census National Team, and Palestinian Central Bureau of Statistics acknowledge the assistance of these donor countries and agencies.

The printing of Census reports is made possible by a generous contribution from British Government through the Department for International Development (DFID).

Preface

Censuses of Population, Housing, or Establishments are crucial undertakings in the life of any official statistical system. The United Nations recommends the implementation of Population censuses every 5 or 10 years to obtain a comprehensive set of data about population size, composition and characteristics. Such data are essential for economic and social development.

Upon launching of the peace process between the Arab countries and Israel, the Palestine Liberation Organization, PLO, has given highest priority to making available the needed data for establishing national plans of actions for rebuilding the country, especially the economic, social, cultural and service sectors in the Palestinian Territory. The PLO has recognized that the available gap in the needed statistics for planning will only be filled through the implementation of a population and housing census. The census will be a proper vehicle for providing various ministries and institutions with crucially needed data for effective planning and for the integration of demographic indicators into the overall development planning process.

Our efforts in planning for carrying out the census, which have started in the fall of 1993 have culminated in the issuance of a presidential decree (June 5, 1997) on conducting the Population, Housing, and Establishment Census at the end of 1997 in the Palestinian Territory. The Palestinian Central Bureau of Statistics was entrusted through that decree to lead the implementation of this strategic exercise.

The census covered all of the Palestinian Territory except those parts of Jerusalem, which were annexed by Israel in 1967. The Israeli authorities have conducted an extensive campaign against our teams in Jerusalem, including the arrest of scores of fieldworkers, declaring those areas as closed military areas, and passing a law outlawing census activities in Jerusalem, thus preventing the Palestinian side from exercising its legitimate rights in Jerusalem, and the right to collect statistical information about the Palestinians of Jerusalem.

This report summarizes the main results of the census in this field, more reports are being prepared to cover other topical aspects as well as other geographical areas. Of course, the exhaustion of all areas covered by the census will take along time, however, we count on the interests of various users to help us release all results in record time. In the meantime, we welcome any suggestions from users on further utilization of these data.

May, 1999

**Hasan Abu-Libdeh, Ph.D.
President**

Important Remarks

- 1- The detailed tables published in this report and addressing all essential characteristics are related to the final result of the population actually enumerated in December 10th – 24th 1997. However, Likewise, the results do not include the estimates of not enumerated population based on the findings of the post enumeration study, i.e. 1,212 persons.

- 2- The administrative classifications of the Ministry of Local Government were used in the 1997 census. These classifications divided the Palestinian Territory into 14 governorates in addition to 2 districts.
The governorates are Jenin, Tulkarm, Qalqiliya, Nablus, Ramallah and Al-Bireh, Jericho, Jerusalem, Bethlehem, Hebron, North Gaza, Gaza, Deir Al-Balah, Khan Yunis, and Rafah.

The two districts are Tubas and Salfit.

- 3- Occupation and economic activity were coded based on the manuals developed by the PCBS in accordance with international standards, except for the relation between the occupation and the educational attainment (level) (the highest successfully completed academic qualification) for the second and third groups. It was agreed to make the educational attainment (level) of the professionals “diploma and higher”. As for assistant professionals, it was allowed to make their educational level “elementary and higher”. This is due to the fact that such cases are prevailing in the Palestinian Territory.

- 4- The occupation category “Legislators and senior administrators and managers” includes those currently or previously employed as legislators, senior governmental administrators and managers, traditional officials, mayors and senior administrators and managers in the political parties and organizations, workers unions, and humanitarian organizations. This category includes also chairmen of joint administration or consolidated institutions including general managers, production managers or directors of operations departments, irrespective of whether they are owners or employed in such institutions.

Table of Contents

<u>Subject</u>	<u>Page</u>
A Word from H.E. Yaser Arafat President of the Palestinian National Authority	
Preface	
Acknowledgement	
Important Remarks	
Table of Contents	
List of Tables	
Chapter One: General Background	[19]
1.1 Census definition	[19]
1.2 Objectives of the Census	[19]
1.3 Census Organizational Structure	[20]
1.4 Enumeration Technique	[21]
1.5 Census Coverage	[21]
1.6 Reference date	[21]
1.7 Enumeration period	[22]
1.8 Census Stages	[22]
1.9 Data Quality Control Mechanism	[24]
Chapter Two: Basic definitions and concepts	[25]
2.1 Geographical, administrative and statistical divisions	[25]
2.2 General definitions	[25]
2.3 Basic definitions of the individual and households characteristic	[28]
Chapter Three: Final Results	[39]
Tables	45

List of Tables

Table	page
Table 1: Total Population by Type of Locality and Sex	45
Table 2: Native (Inside Palestinian Territory) and Foreign Born Palestinian Population by Age Groups in Years and Sex	46
Table 3: Palestinian Population Born Inside Palestinian Territory by Governorate, Sex and Age Groups in Years	47
Table 4: Households by Household Size and Nationality of Head of Household	50
Table 5: Population (12 Years and Over) in Palestinian Households, by Relationship to Head of Household, Marital Status and Sex, and Number of Institutional Population	51
Table 6: Palestinian Population in Households and Institutions by Age Groups in Years, Sex, Household Type and Type of Locality	52
Table 7: Palestinian Households and Population in Households by Size, type of Household and Type of Locality	60
Table 8: Heads of Palestinian Households by Age Groups in Years and Sex, and Other Households Members by Age Groups in Years and Relationship to Head of Household	64
Table 9: Palestinian Households and Population in Household by Household Size, Number of Members Under 15 Years and Type of Locality	81
Table 10: Palestinian Households and Population by Sex, Household Type, Number of Persons 60 Years and Over, Household Size and Type of Locality	85
Table 11: Population by Age Groups in Years, Sex and Nationality	89
Table 12: Population by Single Years of Age, Sex and Type of Locality	91
Table 13: Palestinian Population by Locality, Sex and Age Groups in Years	96
Table 14: Palestinian Population (12 Years and Over) by Age Groups in Years, Sex, Marital Status and Type of Locality	97
Table 15: Palestinian Population (12 Years and Over) by Locality, Sex and Marital Status	105
Table 16: Palestinian Population Ever Married by Current Age Groups in Years, Sex, Age at First Marriage and Type of Locality	106
Table 17: Palestinian Population by Age Groups in Years, Sex and Religion	114
Table 18: Palestinian Population (10 Years and Over) by Locality, Sex and Educational Attainment	115
Table 19: Palestinian Population (10 Years and Over) by Locality, Sex and Activity Status.	117
Table 20: Palestinian Population by Refugee Status, Type of Locality and Sex	119
Table 21: Palestinian Population by Age Groups in Years, Sex, Refugee Status and Type of Locality	120
Table 22: Palestinian Households and Members by Locality and Household Size	124
Table 23: Ever Married Palestinian Women (12 Years and Over) by Age in Years, Number of Children Ever Born Alive by Sex and Type of Locality	125

Table	<u>Page</u>
Table 24: Ever Married Palestinian Women (12 Years and Over) by Age in Years, Number of Children Still Alive by Sex, and Type of Locality	129
Table 25: Ever Married Palestinian Women (12 Years and Over) by Duration of Marriage in Years, Number of Children Ever Born Alive by Sex and Type of Locality	133
Table 26: Ever Married Palestinian Women (12 Years and Over) by Duration of Marriage in Years, Number of Children Still Alive by Sex and Type of Locality	137
Table 27: Ever Married Palestinian Women (12 - 59) Years by Educational Attainment, Age Groups in Years, Number of Births Ever Born Alive by Sex Within the 12 Months Preceding the Census and Type of Locality	141
Table 28: Ever Married Palestinian Women (12 - 59) Years by Age Groups in Years, Number of Births Ever Born Alive in 12 Months Preceding the Census, Number of Births Still Alive, Number of Deaths Among these Live Births and Type of Locality	153
Table 29: Palestinian Population (5 Years and Over) by Age in Years, Sex, Educational Attendance and Type of Locality	157
Table 30: Palestinian Population (5 Years and Over) by Educational Attendance, Sex, Age and Type of Locality	161
Table 31: Palestinian Population (10 Years and Over) by Years of Schooling Completed, Sex, Age and Type of Locality	165
Table 32: Palestinian Population (10 Years and Over) by Age, Sex, Literacy and Type of Locality	173
Table 33: Palestinian Population (10 Years and Over) Currently at School by Educational Attainment, Sex, Age and Type of Locality	175
Table 34: Palestinian Population (10 Years and Over) Not Currently at School by Educational Attainment, Sex, Age and Type of Locality	179
Table 35: Palestinian Population Completed Associate Diploma and Above by Specialization (Program), Sex, Age and Type of Locality	183
Table 36: Palestinian Population (10 Years and Over) by Place of Study, Sex, Qualification and Type of Locality	195
Table 37: Palestinian Population 10 Years and Over by Age Groups in Years, Sex, Activity Status and Type of Locality	203
Table 38: Palestinian Population 10 Years and Over by Years of Schooling, Age Groups in Years, Activity Status, Sex and Type of Locality	207
Table 39: Palestinian Population 10 Years and Over by Marital Status, Age Groups in Years, Activity Status, Sex and Type of Locality	223
Table 40: Employed and Unemployed Ever Worked Palestinian Population 10 Years and Over by Sex, Marital Status, Age Groups in Years, Employment Status and Type of Locality	239
Table 41: Employed and Unemployed Ever Worked Palestinian Population 10 Years and Over by Sex, Age Groups in Years, Employment Status and Type of Locality	267
Table 42: Employed and Unemployed Ever Worked Palestinian Population 10 Years and Over by Sex, Age Groups in Years, Main Occupation and Type of Locality	271
Table 43: Employed and Unemployed Ever Worked Palestinian Population 10 Years and Over by Sex, Marital Status, Age Groups in Years and Main Occupation	275
Table 44: Employed and Unemployed Ever Worked Palestinian Population 10 Years and Over by Sex , Place of Work, Main Occupation and Employment Status	282

Table	<u>Page</u>
Table 45: Employed and Unemployed Ever Worked Palestinian Population 10 Years and Over by Sex, Educational Attainment, Age Groups in Years and Main Occupation	294
Table 46: Employed and Unemployed Ever Worked Palestinian Population 10 Years and Over by Age Groups in Years, Sex and Economic Activity	303
Table 47: Employed and Unemployed Ever Worked Palestinian Population 10 Years and Over by Sex, Economic Activity and Employment Status	306
Table 48: Employed and Unemployed Ever Worked Palestinian Population 10 Years and Over by Sex, Educational Attainment, Age Groups in Years and Economic Activity	309
Table 49: Employed and Unemployed Ever Worked Palestinian Population 15 Years and Over by Economic Activity, Sex and Main Occupation	318
Table 50: Employed and Unemployed Ever Worked Palestinian Population 15 Years and Over by Economic Activity, Sex and Sector	321
Table 51: Employed Palestinian Population 10 Years and Over by Main Occupation, Sex, Age Groups in Years and Type of Locality	324
Table 52: Employed Palestinian Population 10 Years and Over by Economic Activity, Sex, Age Groups in Years and Type of Locality	336
Table 53: Employed Palestinian Population 10 Years and Over by Age Groups in Years, Sex and Employment Status	348
Table 54: Employed Palestinian Population 15 Years and Over by Economic Activity, Sex and Sector	351
Table 55: Unemployed Palestinian Population 10 Years and Over by Sex, Age Groups in Years, Years of Schooling and Type of Locality	354
Table 56: Unemployed Palestinian Population 10 Years and Over by Sex, Age Groups in Years, Marital Status and Type of Locality	358
Table 57: Unemployed Ever Worked Palestinian Population 10 Years and Over by Sex, Age Groups in Years and Main Occupation	362
Table 58: Unemployed Ever Worked Palestinian Population 15 Years and Over by Economic Activity, Sex and Sector	363
Table 59: Unemployed Ever Worked Palestinian Population 10 Years and Over by Sex, Age Groups in Years and Employment Status	366
Table 60: Palestinian Population 10 Years and Over Not Economically Active by Age Groups in Years, Sex and Reason for Not Active	367
Table 61: Palestinian Population 10 Years and Over Not Economically Active by Sex, Age Groups in Years, Years of Schooling and Type of Locality	369
Table 62: Palestinian Households and Population in Households by Size of Household and Number of Economically Active Members	373
Table 63: Palestinian Households by Size, Number of Unemployed Members and Dependent Under 15 Years in Households	374
Table 64: Heads of Palestinian Households 10 Years and Over by Age Groups in Years, Sex and Activity Status	375
Table 65: Employed and Unemployed Ever Worked Palestinian Heads of Households 15 Years of Age and Over by Economic Activity, Sex and Employment Status	376

Table 66: Foreign-Born Palestinian Population by Country of Birth, Sex and Age Groups in Years	379
Table	<u>Page</u>
Table 67: Foreign-Born Palestinian Population (12 Years and Over) by Age Groups in Years, Sex and Marital Status	381
Table 68: Foreign-Born Palestinian Population 10 Years and Over by Educational Attainment, Sex and Age Groups in Years	383
Table 69: Foreign-Born Palestinian Population 10 Years and Over by Sex, Age Groups in Years and Activity Status	384
Table 70: Foreign-Born Palestinian Population 10 Years and Over Employed and Unemployed Ever Worked by Main Occupation, Sex and Age Groups in Years	385
Table 71: Palestinian Population with Disability by Age Groups in Years, Sex, Type of Disability and Type of Locality	388
Table 72: Palestinian Households with One or More Persons with Disability by Type of Locality, Type and Size of Household	400
Table 73: Palestinian Population 12 Years and Over with Disability by Marital Status, Age Groups in Years, Sex and Type of Disability	401
Table 74: Palestinian Population with Disability by Cause, Type of Disability, Age Groups in Years and Sex	415
Table 75: Palestinian Population 5 - 24 Years with Disability by Educational Attendance, Age Groups in Years, Sex, Type of Disability and Type of Locality	435
Table 76: Palestinian Population 10 Years and Over with Disability by Educational Attainment, Age Groups in Years, Sex, and Type of Disability	443
Table 77: Palestinian Population 10 Years and Over with Disability by Activity Status, Sex, Type of Disability and Type of Locality	451
Table 78: Employed and Unemployed Ever Worked Palestinian Population 10 Years and Over with Disability by Main Occupation, Sex, and Type of Disability	459
Table 79: Palestinian Population with Disability by Refugee Status, Sex, Type of Disability and Type of Locality	462

Chapter One

General Background

The Population, Housing and Establishment Census -1997 is the largest statistical project ever conducted in the Palestinian Territory. The Palestinian Central Bureau of Statistics (PCBS) started preparing for implementing this pivotal project in the eve of 1993, and it was actually carried out throughout the period starting from the early beginnings of September 1997 until the eve of that year. This chapter provides a brief overview of the Census importance, objectives, Census organizational structure, coverage, reference date, stages, data quality control mechanisms.

1.1. Census Definition:

Population Census

The process of collection, classification, processing, analysis, assessment, dissemination of statistical data on the number of population and their distribution by basic demographic and socio-economic characteristics in a specific reference period within the boundaries of a specific geographic area.

A population Census is based on the following:

1. De-facto enumeration: based on the enumeration of individuals according to their existence in the area of enumeration at Census reference date, regardless of their usual place of residence.
2. De-jure enumeration: the enumeration of individuals according to their usual place of residence, regardless of their existence at the Census reference date.

For this Census, we adopted the de-facto approach with some exceptions.

1.2 Objectives of the Census:

The main objectives of the Census are as follows:

1. Provide a basic set of updated and reliable data on the population, housing, economic establishments, and agricultural holdings with emphasis on identifying the size, distribution, and the basic socio - economic and demographic characteristics of the households and individuals. This involves providing data on buildings characteristics and housing conditions along with the basic means available to the household and the agricultural holdings, in addition to a basic set on buildings and economic establishments.
2. Develop special standards, definitions and manuals for the statistical activities in the Palestinian Territory.
3. Enhance and support the national building capacities and the PCBS ability to conduct periodic Censuses and surveys. This involves timely and cost effective planning, data collection, data processing, data dissemination, and the use of related characteristics (population, building, housing units, and establishments characteristics). Quality and meeting various needs should be highly emphasized.
4. Create a comprehensive database to function as a basic reference for the basic information systems including the compilation and updating of central records and registers including the population register, the buildings and housing units register, the detailed addresses register, the establishments register and the agricultural holdings register.

1.3 Census Organizational Structure:

Because of the importance of the Census project, which is considered the largest statistical operation that has been implemented in the Palestinian Territory, it was necessary to have an administrative organization for the census national team that secures complete controls over administrative technical and field work operations. The number of individuals who worked in the project was 6733. This number does not include the volunteers who participated in the publicity campaign, beside members of emergency committees, women committees and security committees

Census organization structure

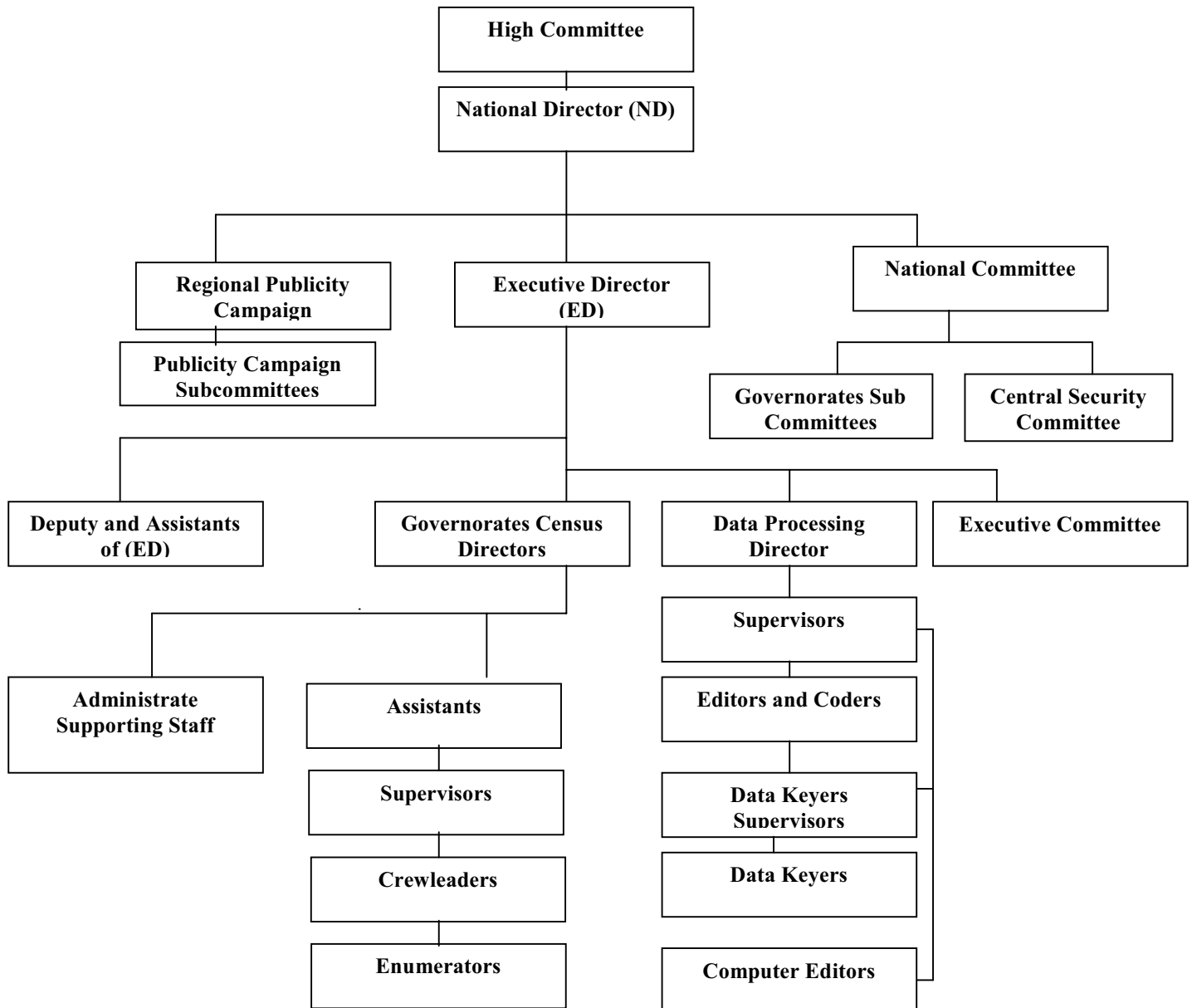

1.4 Enumeration Technique:

The enumeration technique was based on direct interviewing of respondents in completing the questionnaires designated for collecting statistical data on the individuals, households, buildings, housing units and establishments. All of these categories underwent comprehensive enumeration, i.e. the operations were not based on any sampling. In addition, the instructions given to the fieldwork teams stressed the importance of returning more than once to absent households to ensure completing data from eligible persons. Field work officials used to play active roles in addressing non-response cases by providing the household with the necessary explanations to alleviate their fears or through public and official related ceremonies.

A post – enumeration study was conducted on 4% of the enumeration areas to check and examine under coverage of households and individuals. This study was conducted during the first half of January 1998.

1.5. Census Coverage:

As mentioned before, the De-facto enumeration was adopted in the Census, with some exceptions. Thus, the categories that underwent enumeration are as follows:

The Categories that underwent complete data collection are:

1. All persons present in the Palestinian Territory on the reference date, irrespective of nationality, purpose of stay and place of residence in the Palestinian Territory.
2. All Palestinians temporarily living abroad (for less than one year prior to the night of the reference date) and who have a usual place of residence in the Palestinian Territory. Those persons are enumerated as part of their households.
3. All Palestinians studying abroad irrespective of the study period and the period of stay abroad along with all Palestinian detainees in the Israeli jails regardless of the detention period.

Palestinians abroad:

This category includes Palestinians who have lived abroad for more than one year but who, nevertheless, have a usual place of residence in the Palestinian Territory and have identity cards (except for students and detainees enumerated in the previous category) irrespective of the purpose of their stay abroad. This report does not include any data about this category.

1.6 Reference date:

The reference date refers to the moment in which the Census data are based. Normally, it refers to the midnight of the day preceding the reference period. Thus, the findings of the Census relate to that night. The midnight of December 9–10th 1997 was adopted as the reference date of the Census.

However, this does not mean that all data relate to the reference date of the Census, taking into account that the reference period for some characteristics refers to periods prior to the reference date of the Census operations. This applies to economic characteristics, births and deaths data. In general, most of the other data relate to the reference date including age, marital status, place of residence, educational attainment level, ...etc.

1.7 Enumeration period:

As for the enumeration period, it refers to the span of time in between the commencement of fieldwork and the completion of all questionnaires. The period between December 10th 1997 and December 24th was adopted as the enumeration period of the census.

1.8 Census Stages:

The Census was conducted in three basic stages:

1.8.1 Census Preparatory Stage:

The initial preparatory activities of the 1997 census were launched at the end of 1993 by the preparation of the project document, census budget, and then the recruitment of census core staff who first thoroughly reviewed the international experiences and UN recommendations in relation to Population and Housing Censuses.

Afterwards, the census core team initiated the process of coordinating with governmental and non-governmental insinuations to identify their needs of the census data. The coordination resulted in national consensus about the priorities in relation to the necessary variables and indicators that were crucial to the Palestinian development process. Also, special coordination and consultation with the United Nations Population fund (UNFPA) were conducted from the beginning of this stage to ensure the support of this organization to the census various activities.

This stage witnessed the implementation of a pre-test that covered 15 Enumeration Areas in March 1996, and a pilot census that covered 36 Enumeration Areas, which was conducted in December 1996. These two census' tests led to positive amendments to census plans and procedures.

At this stage, an administrative classification manual was prepared along with complete updated maps for all Palestinian localities. Each locality was divided into small Enumeration Areas each with an average size of 150 housing unit.

Presidential decrees on the implementation of the census and the formation of the census different committees were issued on June 6th 1997.

Then, census questionnaires and manuals were finalized and printed; sources of fieldworkers were determined; preparation of archive and storage room was set; and finally the distribution of census required materials to census field offices. This stage was accomplished by September 4th, 1997.

1.8.2. Implementation stage (field work stage):

This stage started on September 6th 1997 and lasted until January 15th 1998. It commenced with the selection and training of field workers including Census governorate directors, supervisors, crew leaders and enumerators. The main activities of this stage tackled the delineation of enumeration areas in the period between October 1st 1997 and October 14th 1997; the marking and listing of buildings, housing units and establishments in the period between October 30th 1997 and November 23rd 1997; the population count (enumeration) in the period between December 10th 1997 and December 24th 1997; the implementation of the post enumeration study in the period between January 6th 1998 and January 15th 1997; the derivation of the preliminary findings in the period between December 31st 1997 and January 4th 1998; and the delivery and reception of questionnaires and records as well as storing them in the main office in the period between December 29th 1997 and January 4th 1998.

1.8.3. Data processing and preparation reports stage:

This stage started on January 5th 1998. The main activities of this stage tackled the editing, coding, verification, data entry, and verification of computerized data for all questionnaires. Other pertinent activities included the application of data quality control techniques after the derivation of electronic lists for exceptional and inconsistent cases. In addition, this stage involved the preparation of the different statistical reports at all geographic levels.

1.9 Data quality and control mechanism:

The purpose of this mechanism was to obtain reliable set of data through the adoption of procedures that would prevent possible errors, avoid the causes of possible inconsistencies, and then the identification and correction of these errors or inconsistencies.

The data quality and control mechanism was adopted in all of census stages.

1.9.1 Data quality and control mechanism in the preparatory stage:

This stage involved the formulation of census definitions and instructions in a way that would best suit the questionnaires and permit a reliable and consistent completion of census questionnaires.

An administrative classification manual was prepared for all Palestinian localities. Detailed maps were prepared for each locality and each Enumeration Area in the locality, in addition to proper distribution of fieldworkers to ensure full coverage of all buildings, housing units, households, and establishments.

Special forms were designed to allow for close follow up on daily production, coverage, and data quality.

Enough attention was paid to the listing of special groups like Bedouins, people passing through passages, and persons living in institutional households.

A mechanism was developed for checking coverage through the implementation of a Post Enumeration Study.

In addition, a special mechanism was adopted in storing census questionnaires to ensure safe storage and fast retrieval of questionnaires during the census data processing stage.

1.9.2 Data quality and control mechanisms in the implementation stage:

Special attention was given to the selection of census fieldworkers and unemployed intermediate college or university graduates were recruited. Each fieldworker was assigned to an Enumeration Area located in his or her locality since it's easier to identify all buildings, establishments, and households, as well as to avoid possible disruption in census activities in case of complete or partial closure of the Palestinian Territory from Israeli Authorities.

Training programs and plans were carefully designed in advance. The first stage was to train census directors, who then trained census supervisors, and who then trained census crew leaders and enumerators. Identical videotapes were used in every training stage to ensure presenting census definitions and instructions to all trainees in a unified way.

After each training stage, a unified evaluation examination was conducted and the best fieldworkers were selected.

In the fieldwork activity, every supervisor was responsible for 5 crew leaders and every crew leader was responsible for 5 enumerators.

As for the enumeration technique, the direct interviewing technique was solely adopted in the enumeration process, where the interviews were conducted with the head of household or another eligible adult.

The completion of basic and identification data, e.g. name, birth date, identity card number was based on official identification documents. A “reminder ” questionnaire was distributed to all households before the actual enumeration started. The purpose of such practice was to remind the households and individuals that the actual enumeration would be conducted on a certain date and to make sure that the most basic information needed would be available on that date.

Clear and definite instructions were issued to the different levels of field workers to ensure field and office revision of their work and the work of their immediate staff. These instructions focused on revision techniques and error correction mechanisms. These instructions also required the supervisors to personally complete a sample not less than 5% of the questionnaires completed by the crew leaders or enumerators; check the coverage and data quality especially in the early days of work besides the daily office and field revisions. The crew leader re-completed 10% of the household data previously completed by the enumerators. In addition, the crew leader ensured household coverage and data consistency besides directing the enumerator’s attention to the errors some of them made.

Two central operation rooms operated continuously 24 hours a day in PCBS’ main offices in Ramallah & Gaza, respectively. These operation rooms comprised technical staff, administrators, and support staff to respond to the inquiries of the public and meet the urgent needs of the Census staff, e.g. supplies and issuing any general instructions in writing.

A post – enumeration study was conducted on 4% of the enumeration areas to check the coverage rate of individuals and households. A complete re – enumeration was carried out of all households and individuals in the sample enumeration areas.

1.9.3 Data quality control mechanism in the data processing stage:

The Census data processing stage included the office editing, office coding, data entry, and computer editing activities.

A special office and computer editing manual was prepared in advance, which included all possible checks and controls that could be applied on the census data.

All census data processing employees were selected from the best fieldworkers. The data processing stage was conducted centrally, and special training sessions were conducted prior to any of the data processing activities.

Office editing and verification of editing were implemented 100% on all of the census questionnaires.

Office coding and verification of coding were implemented 100% on all of the census questionnaires as well.

At the beginning of census data entry stage, verification was implemented 100% to identify weaknesses among data keyers. At later stages, only a 10% verification on data entry was applied.

The best editors and coders were selected for the computer editing stage.

Chapter Two

Basic Definitions and Concepts

2.1 Geographical, Administrative and Statistical Divisions:

According to current administrative divisions, the Palestinian Territory was divided into two geographic regions: The West Bank and Gaza Strip. The West Bank was divided into 9 Governorates and two Districts (Jenin, Tulkarm, Qalqiliya, Nablus, Ramallah & Al-Bireh, Jerusalem, Jericho, Bethlehem, Hebron, and Tubas, Salfit Districts) while Gaza Strip was divided into 5 Governorates (North Gaza, Gaza, Deir Al-Balah, Khan Yunis, Rafah).

Locality:

A permanently inhabited place, which has an independent municipal administration or a permanently inhabited, separated place not included within the formal boundaries of another locality

Locality Type:

Localities have been divided into three types: **Urban, Rural, Camps**

Urban: Any locality whose population amounts to 10,000 persons or more. This applies to all governorates/districts centers regardless of their size. Besides, it refers to all localities whose populations vary from 4,000 to 9,999 persons provided they have, at least, four of the following elements: public electricity network, public water network, post office, health center with a full – time physician and a school offering a general secondary education certificate.

Rural: Any locality whose population is less than 4,000 persons or whose population varies from 4,000 to 9,999 persons but lacking four of the aforementioned elements.

Camp: It refers to any locality referred to as a refugee camp and administered by the United Nations Refugees and Work Agency in the Near East (U.N.R.W.A.).

Enumeration Area:

A group of housing units (about 150 housing unit) with clear boundaries on the ground, it may constitute one locality or part of a locality.

2.2 General definitions:

Building:

For the purposes of the Population, Housing and Establishment Census 1997, the building is defined as any fixed construction that is temporarily or permanently erected on the surface of the earth or water. The building is surrounded by four walls or with at least one completed ceiling at the time of the visit, regardless of the construction material and the purpose of construction and utilization at the time of the Census. The building might be utilized for habitation, for work, for both, vacant, closed or under construction at the time of the Census.

Housing Unit:

A building or part of a building constructed for one household only, with one or more independent entrance leading to the public road without passing through another housing unit. The unit might not be constructed for living purposes but found occupied with a household during the enumeration. Likewise, the unit might be utilized for habitation or for work

purposes or both purposes. Also, it might be closed, vacant or occupied by one or more households during the Census.

Room:

The housing unit or part of the housing unit surrounded with walls and has a ceiling, provided that its area is not less than 4m². If the area of the glassy balcony equals or surpasses more than 4m² and is used for living purposes, it is considered a room. Likewise, the salon or living room is considered a room. The kitchen, bathroom, paths and toilet are not considered rooms. Areas allocated for animals and poultry along with those used for work purposes, only, are not considered rooms.

Collective households (institutional households):

It refers to the place constructed for the residence of a group of individuals, who live therein and benefit from the services it provides. The collective household, may be comprised one building or more or one housing unit or more. Examples of collective households include hotels, hostels, elderly and orphans homes, psycho-therapy clinics and hospitals, collective households for university students, collective living quarters (camps) at the passages, and housing units of priests and nuns in the monasteries and churches (who do not have other households).

Household:

For the purposes of the Population, Housing and Establishment Census -1997, the household was defined as one person or a group of persons with or without a family relationship, who live in the same housing unit or part of the housing unit, share meals and make joint provision of food and other essentials of living.

In the Census, the household includes:

- A. Household members found in the housing unit in the midnight of the reference date (the night of December 9 – 10th 1997).
- B. Visitors living outside the Palestinian Territory but who spent that night in the housing unit of the household (relatives and non-relatives) as well as visitors from the Palestinian Territory who, as a whole family, spent all of the enumeration period.
- C. Servants and other workers living usually within the household and spent the night of the reference date with the household.
- D. New births born prior to the night of the reference date and still alive, irrespective of whether they were within the household or in the hospital.
- E. Household members who spent the night of the reference date with the household and died after that night.
- F. Household members who usually live in the housing unit but were not available in the midnight of the reference date. This category includes:
 - Household members who spent the night of the reference date with another household inside the Palestinian Territory.
 - Household members working at night in factories, hospitals, airports, ...etc.
 - Individuals who spent the night of the reference date travelling in the public ways inside the Palestinian Territory.
 - Fishers who spent the night of the reference date fishing in the regional waters.

- Members of internal security forces, presidential security forces, and civil defense forces irrespective of where they spent the night of the reference date.
- Palestinian households' members living usually within the household but who were abroad (for touristic, medical or other purposes) during the night of the reference date, provided their stay does not exceed one year.
- Palestinian households' members living usually within the household but were absent during the night of the reference date due to urgent causes including hospital, prisons, ...etc.
- Palestinian households' members living usually within the households but were absent during the night of the reference date due to their stay in a hotel in the Palestinian Territory.
- Students studying abroad regardless of the length of their stay.
- Household members detained in prisons irrespective of their sentence.

The following categories are excluded from lists of households' members:

- Persons who died before the night of the reference date.
- Persons who were born after the night of the reference date.
- Persons present during the enumeration in elderly homes, orphans homes, psycho-therapy clinics and hospitals, collective households for university students, and other collective households in the Palestinian Territory. Those persons are enumerated in these housing units.
- Students studying in Palestinian universities, institutes and other educational institutions who have places of residence other than the housing units of their households. Those persons are enumerated in these housing units.

Special cases:

- Bedouins are enumerated in the place of their stay in the night of the reference date.
- Palestinians living abroad for more than one year who have Palestinian identification documents and usually live within the household when they return are classified under "Palestinians living abroad" and are not included in the list of household members. As for persons visiting the Palestinian Territory and having Palestinian identification documents, they are not classified under "Palestinians living abroad" if they were enumerated with households they are staying with.

Type of households that underwent enumeration are divided into:

Private Households: The households included in the aforementioned definition of the household.

Collective / Institutional Households: It refers to the households enumerated in the previously mentioned collective households.

Palestinian Household:

It refers to the private household whose head holds the Palestinian nationality. As for non – Palestinian household, it refers to the household whose head holds non – Palestinian nationality irrespective of the nationality of other household members.

Types of Private households:

Private households are divided by composition into the following types:

1. A one–person– household

It refers to the household comprised of one individual.

2. Nuclear household

It refers to the living household comprised of a **couple only; a couple and a son or a daughter** or more; **a male head of a household with a son or a daughter** or more; **a female head of a household with a son or a daughter** or more. It is worthy to note that no other relatives or non – relatives live with this household.

3. Extended household

It refers to the household comprised of one or more nuclear households **with one or more relatives** yet **no other non – relatives** live with this household. It might be comprised of two or more related but not married persons. To be brief, it must be comprised of a head of a household and a minimum of one relative member (other than a spouse or a child). However, it **does not include any non – relative members**.

4. Composite household

It refers to the household comprised of one or more nuclear households **with one or more relatives** related to the head of the household and a minimum of **one non- relative member**. It might be comprised of two or more unrelated and not married persons. To be brief, it must be comprised of a head of a household and a minimum of one non- relative member irrespective of the other household members.

Average household size:

It refers to the average number of private household members calculated through dividing the total number of members for a certain category by the number of households for that particular category.

2.3 Basic definitions of the individuals and households characteristics:

Head of the household:

It refers to the person who usually lives within the household and is considered as the head of the household by its other members. Often, he \ she is the main decision-maker and responsible for financial support and economic welfare of the household.

Relationship to the head of the household:

It refers to the type of relationship to the head of the household and is normally classified as follows:

Head of the household, Spouse, Son/ daughter, Father / mother, Brother / sister, Grandfather/ grandmother, Grand–child, Son/ daughter in law, Other relatives, Others.

Sex:

It is divided into Male and Female.

Date of Birth:

It refers to the date in which the person was born. It is normally comprised of three cells: day, month and year according to the official identification documents such as the birth certificate, passport, ...etc.

Age in completed years:

Age is defined as the temporal span extending from the birth date until the reference date of the Census, expressed by years without any attention to the days and months (completed years).

Original nationality:

It refers to the political identity of the individuals. As for Palestinians with other nationalities, they are considered Palestinian nationals.

Religion:

It refers to the spiritual belief of the person, which is divided into Muslim, Christian, Other.

Mother's usual place of residence (place of birth):

It refers to the usual place of residence of the mother when the person was born.

Usual place of residence:

It refers to the name of the locality in which the person spends most of his time during the year (lived there six months and above), irrespective of whether it is the person's same place of existence during the Census, or the place in which he works and performs related activities or the place in which his original household is based or not.

Duration of residence:

It refers to the duration the person's stay in the current place of residence in which the person lived until the date of the Census, in completed years without any attention to the months or days.

Previous usual place of residence:

It refers to the place (if existing) where the person stayed for a minimum of six months before he moved to the current usual place of residence.

Reasons of changing previous place of residence:

It refers to the reasons that caused the person to change the previous usual place of residence and move to the current usual place of residence. The reasons are classified as follows:

- 1. Work:** This reason means that the reason that caused the person to move to the current place of residence was either to seek work or a change in the place of work.
- 2. Study:** This reason means that the reason that caused the person to move to the current place of residence was to continue his \ her studies.
- 3. Marriage:** This reason means that marriage was the reason that caused the person to move to the current place of residence.
- 4. Companionship (accompany):** This reason means that the reason that caused the person to move to the current usual place of residence is accompanying one of the household members or moving to live with the household or a household member. This applies to the spouse and children of the head of the household who accompany him \ her or move to live with him \ her for any reasons (other than obligatory migration).
- 5. Compulsory Migration:** This applies to cases in which the person was obliged to leave his/her previous place of residence and move to the current usual place of residence due to

compulsory migration during war, irrespective of age. This applies to deportees and their families as well as detainees in the Israeli prisons

6. **Other:** This category refers to any causes other than any of the aforementioned, e.g. moving to a new housing unit in another locality or returning to the country.

Refugee status:

This status relates to the Palestinians who were forced to leave their land in the Palestinian Territory occupied by Israel in 1948. It applies to their male sons and grandchildren. Every Palestinian falls under one of the following categories:

1. **Registered Refugees:** It applies to registered refugees holding refugee registration cards issued by UNRWA.
2. **Non-Registered Refugees:** It applies to unregistered refugees who do not hold refugee registration cards issued by UNRWA.
3. **Non-Refugee:** It applies to any Palestinian not categorized under any of the two aforementioned statuses.

Types of Disability:

The disabled is defined as the person suffering from a clear and evident weakness in performing certain activities due to continuous difficulties emanating from a physical, mental or health state that lasted for more than six months. Disabilities resulting from a bone break or a disease lasting for less than six months are not considered disabilities that are classified as follows:

1. **Seeing (visual):** It includes blind and one-eyed persons and any persons suffering from clear sight weaknesses even after using special devices, provided they do not suffer from any other disabilities.
2. **Hearing (auditory):** It includes deaf persons and any persons suffering from clear auditory problems even after using special auditory devices, provided they do not suffer from any other disabilities.
3. **Speaking:** It refers to any person suffering from clear problems in speech. However, persons unable to correctly vocalize some sounds are not considered disabled, provided they do not suffer from any other disabilities.
4. **Hearing and speaking:** It refers to the person suffering from hearing and speaking disabilities and does not suffer from any other disabilities.
5. **Moving:** It refers to the person suffering from evident problems in walking, climbing stairs, bending, bowing, kneeling, provided he \ she does not suffer from any other disabilities.
6. **Grasping:** It refers to persons physically unable to use their fingers in their daily life, provided they do not suffer from any other disabilities.
7. **Mental:** It refers to mentally disabled persons who do not suffer from any other disabilities.

8. **Mental and moving:** It refers to the disabled suffering from mental and moving disabilities only, provided he \ she does not suffer from any other disabilities.
9. **Multiple:** It refers to the disabled suffering from many disabilities other than items 4 & 8. It applies also to persons suffering from complete disabilities.
10. **Other:** It refers to the disabled not suffering from any of the aforementioned types.

Causes of Disability:

The cause of disability is the main reason that caused the healthy person to be disabled. If the person suffers from more than one disability, the cause of the main disability is highlighted.

Causes of disability are classified as follows:

1. **Disease:** It applies if the disability originates from a certain disease, such as polio.
2. **Congenital:** It applies if the disability emanates from hereditary or inbred causes.
3. **Birth Related:** It applies if the disability emanates from causes related to the birth delivery.
4. **War:** It applies if the disability results from a war injury in the course of any war with the enemy. This applies to the Palestinian Uprising (Intifada).
5. **Work Injury:** It applies if the disability results from a work injury that took place while performing work.
6. **Traffic accident:** It applies when the disability results from car accidents, including all types of accidents.
7. **Other accident:** It applies when the disability results from any other type of accidents, e.g. falling from high places, fire, fire shooting, ...etc. (It should be noted that such a disability is considered a work injury if it took place during work).
8. **Others:** It applies if the cause of disability is not any of the aforementioned types.

Education statistics data (for persons aged 5 years and above):

Educational attendance:

Attendance means registering the person in any formal education stage irrespective of whether it took the form of continuous attendance or distant learning. Formal education stages include the elementary stage, preparatory stage, (both of which are referred to as the basic stage), secondary stage, and higher education stage (universities, colleges, vocational institutes, ...etc.).

Enrollment categories are as follows:

1. **Attending:** It applies if the person is currently enrolled in a regular education stage,
2. **Attended and left:** It applies if the person unsuccessfully left a regular education stage, i.e. without obtaining any degree.
3. **Attended and graduated:** It applies if the person successfully graduated from a regular education stage and did not enroll in any stage after that.
4. **Never attended:** It applies if the person is not currently enrolled and was never enrolled in any regular education stage.

Years of schooling completed:

For persons currently attending, attended and left, or successfully graduated, reference shall be made to the successfully completed formal educational years (completed years.) It neither includes drop out years, failure years nor on – going educational year. Educational training courses are not included among the years of regular study.

Educational Attainment and Specialization (program or major) (for persons aged 10 years and over):**Educational attainment:**

It refers to the highest successfully completed educational attainment level. The educational level for persons aged 10 years and above is classified as follows:

Illiterate: It applies to persons unable to read or write in any language and who were never awarded a certificate from any formal education system

Can read and write: It applies to persons who are able to read and write without completing any of the educational stages. Such persons are generally able to read and write simple sentences.

Qualification (The highest successfully completed educational attainment):

It refers to the highest educational attainment level (elementary and higher) the person successfully completed. **Elementary** is the educational level for persons who successfully completed the sixth elementary grade. Those who successfully completed the ninth grade shall be classified under the **preparatory** level. Likewise, persons who successfully completed the general secondary certificate examination shall be classified under the **secondary** level. As for the rest of levels, they are as follows: **Associate diploma, bachelor degree (BA/BS), higher diploma, masters degree (MA/MS), doctorate (Ph.D)**

As for the **specialization**, it refers to the name of the subject the person successfully completed. Educational attainment and majors were classified according to the majors and educational levels manual adopted by the PCBS.

Place of study attaining the highest educational attainment:

For persons who completed the elementary stage and above, the place of attaining the highest educational attainment (level) would be one of the following:

- 1. Palestine:** It applies if the place in which the person completed the elementary stage and above is in the Palestinian Territory.
- 2. Arab Countries:** It applies if the place is one of the Arab countries.
- 3. Non – Arab Asian and African Countries:** It applies if the place is a non- Arab country in Asia or Africa (other than the previously called USSR).
- 4. Eastern Europe:** It applies if the place is in Eastern Europe or the previously called USSR.
- 5. Western Europe:** It applies if the place is in Western Europe.
- 6. Northern America:** It applies if the place is the USA or Canada.
- 7. Latin America:** It applies if the place is in Latin or Central America.

8. Other: It applies if the place is Australia or any country not classified in any of the above mentioned.

Relation to Labor Force (for persons aged 10 years and above):

Work:

It refers to the efforts individuals exert in all activities for profit or wage irrespective of whether it was a monthly salary, weekly wage, per diem, per piece, part of the profit, commission...etc. Work also includes unpaid activities in a family farm or business if conducted on a regular basis. Likewise, regular voluntary or charitable activities are classified under work.

Employed:

It refers to the person engaged in a certain productive activity or work, irrespective of whether he \ she was an employer, self employed, wage employed, unpaid family member or other. The employed person is normally classified in one of two categories according to the number of weekly working hours, i.e. 1 – 14 working hours and 15 working hours and above.

Unemployed:

It refers to all persons who did not work at all during the reference period, who were not engaged in a certain work (although they are able to work) and were available for work and actively seeking work during the reference period. Those temporarily absent from work are considered unemployed although they are expected to resume work or ready to return to work upon demand. The unemployed persons are normally divided into two categories: Unemployed ever worked and unemployed never worked.

Activity status:

1. Employed for 1 – 14 hours

It refers to the person (aged 10 years and above) who works or worked for 1 – 14 hours in the week prior to the night of the reference date.

2. Employed for 15 hours and above

It refers to the person (aged 10 years and above) who works or worked for 15 hours in the week prior to the night of the reference period.

3. Unemployed Ever Worked

It refers to the person (aged 10 years and above) who use to work in the past but is currently unemployed irrespective of the reason.

4. Unemployed Never Worked

It refers to the person (aged 10 years and above) who has not worked in the past and throughout his \ her life.

5. Student (Full – time student)

It refers to the person (aged 10 years and above) who is currently continuing his \ her studies in order to obtain certain qualifications, and was not engaged in any work during the reference period. It is worthy to note that homework and hobbies are not classified as work.

6. Housewife

It refers to the unemployed woman who can work but does not seek work and is not enrolled in any formal education program. She is undertaking household work to serve her household. However, this does not include serving in other houses in return for a wage in cash or in kind, for such an activity is classified under work.

7. Unable to Work

It refers to persons unable to engage in any type of work due to chronic diseases or disabilities. This category includes all persons unable to work due to old age.

8. Not Working and Not Looking for Work

This category applies to persons who can work but are unwilling to work and do not seek work due to having other sources of income, e.g. real estate ...etc.

9. Other

This category applies to cases not falling under any of the aforementioned categories. Examples on such cases include prisoners and persons who can work but are unwilling to work, do not seek work and do not have other sources of income, e.g. sons and daughters not enrolled in schools and for whom none of the previously mentioned cases apply.

Main Occupation:

The main job or type of work performed by the employed person or used to be performed by the unemployed ever worked person. The occupation refers to the activity in which the employee works more than half of his/her working hours or the most frequent job during the last three months prior to the enumeration night.

Economic Activity:

It refers to the type of the main activity initiated in the establishment in which the employed person works or the unemployed person use to work. The main economic activity for persons employed outside the context of establishment is determined by the type of work they perform.

Sector:

It refers to the sector to which the establishment where persons work or used to work, if they are currently unemployed. The sector is categorized as follows:

1. Private national

It refers to cases in which a Palestinian individual or group of individuals possesses a minimum of 51% of the capital of the establishment, in which persons work or used to work.

2. Private foreign

It refers to cases in which a foreign individual or group of individuals possess a minimum of 51% of the capital of the establishment in which persons work or used to work.

3. National Government

It refers to the institutions belonging to the central government, local authorities, and public sector companies.

4. Foreign Government

It refers to the institutions belonging to a foreign government.

5. Non-profit organization (Charitable societies)

It refers to the institutions belonging to the charitable societies and any non-profit non – governmental organizations.

6. UNRWA

It refers to the institutions belonging to the United Nations Relief and Work Agency for the Palestinian Refugees in the Near East (UNRWA).

7. International organization

It refers to the institutions belonging to the United Nations' diplomatic missions or any international or regional organizations other than (UNRWA).

8. Not in establishment (Outside establishments)

It applies when the persons do not work for any institution belonging to the aforementioned sectors.

Employment Status:

It refers to the employment status of the employed or unemployed ever worked persons. The employment status is categorized as follows:

1. Employer

A person who works in an establishment that is totally or partially belonging to him \ her and hires or supervises the work of one or more waged employees. This includes persons operating their projects or contracting companies provided they employ a minimum of one waged employee. Shareholders are not considered employers even if they are working in the public \ public limited liability companies.

2. (Self-employed)

A person who works in an establishment that is totally or partially belonging to him \ her and hires no waged employees. This includes persons engaged independently in a profession or trade.

3. Wage Employee

A person who works for a public or private employer and receives remuneration in wage, salary, commission, tips, piece rates or in kind ...etc. This item includes persons employed in governmental, non – governmental and private institutions along with those employed in a household enterprise in return for a specific remuneration.

4. Unpaid family member

A person who works without pay in an economic enterprise (farm, undertaking ... etc) operated by a related person in the same family.

5. Other

This item refers to any cases not categorized under any of the aforementioned categories, e.g. unpaid work in charitable societies, voluntary work and unpaid child labour.

Place of work:

It refers to the working place of the employed person and the last working place of the unemployed ever worked person. Place of work is classified as follows:

1. At home

It applies if the employee works inside his housing unit. However, it does not apply to cases in which a grocery with its own door (for instance) is close to the housing unit. In this case, the place of work is considered in the same governorate/district.

2. In the same governorate

It applies if the employee works in one of the localities belonging to the same governorate.

3. In other governorate

It applies if the employee works in one of the localities belonging to a different governorate.

4. In Israel

It applies if the employee works in the Palestinian Territory occupied by Israel in 1948.

5. In Settlements

It applies if the employee works in one of the Israeli settlements established in parts of the Palestinian Territory occupied in 1967.

6. Abroad

It applies if the employee works in another country outside the Palestinian Territory.

Marriage data (for persons aged 12 years and above):

Marital Status:

It refers to the marital status of the person aged 12 years and above in the reference date of the Census. The marriage laws, customs and traditions applicable in the country govern the marital status of the individual. The marital status is classified as follows:

1. Never married

It applies if the person aged 12 years and above has not been married (according to customs and traditions applicable in the country).

2. Legally married

It applies if the person aged 12 years and above has an official marriage document (issued by a competent court) but has not been actually married yet according to customs and traditions applicable in the country.

3. Married

It applies if the person aged 12 years and above is actually and officially married (according to customs and traditions applicable in the country) irrespective of his \ her past marital status as well as of whether the couple were together during the reference date or not.

4. Divorced

The person aged 12 years and above who previously married and legally divorced but was not married again.

5. Widowed

The married person aged 12 years whose marriage was split by the death of the spouse and was not married again.

Age at first marriage in completed years:

It refers to the age of the person in the date of the actual (from traditional viewpoint) first marriage for the ever – married persons. One should note that this item refers to the date of commencement of marriage for those who got married after the date of the enforcement of the marriage document. Thus, **age at first marriage** refers to the age of the person in the actual marriage date.

Duration of marriage in completed years:

It refers to the time span between the date of the actual (from traditional viewpoint) marriage and the date of the interview for women married once. It refers as well, to the time span between the date of the actual (from traditional viewpoint) marriage and the date of marriage split (by divorce or widowhood) for women married once or more than once.

Live birth:

It refers to any live birth who shouted, cried or showed any signs of live upon delivery, irrespective of whether he died after that or not.

Live birth still alive:

It refers to any live birth up to the date of the reference date, irrespective of whether he lives with the mother or not.

Ever born alive in 12 months preceding the census:

It refers to the number of live birth during the last 12 months. It covers the births between December 10th 1996 and December 9th 1997, irrespective of whether they are still alive or not.

Chapter Three

Final Results

Introduction

Upon the completion of the population enumeration on December 24th 1997, the enumerators and crew leaders carried out a comprehensive office revision and managed to manually derive the preliminary findings in the period between December 25th 1997 and December 28th 1997. They were announced on February 26th 1998. Starting January 1998, several activities were undertaken including editing, coding, data entry, and verification, coupled with consistency and coverage checks to ensure the quality of data and tabulation. The final results were released on November 30th 1998.

1. Final Results on Population

The final results of the overall population enumeration indicate that the number of the total population in Jericho governorate on December 9 – 10th 1997 amounted to 32,713 persons, 16,491 and 16,222 males and females respectively.

This figure includes the following:

1.1. Final Results on Actually Enumerated Persons

The final results of the population enumeration in Jericho governorate indicate that the number of persons actually enumerated in the reference date amounted to 31,501 persons, 15,886 and 15,615 males and females respectively. This number excludes the final results of the post enumeration study.

1.2 Estimates of Uncounted Population Based on the Post – Enumeration study

The post enumeration study indicated that the actual number of population might be higher than the number we provided by 1,212 persons (605 and 607 males and females, respectively).

2. The Final Results of the Households Enumeration

The final results of the population enumeration process indicate that the number of actually enumerated households amounted to 5,120 households, of which 5,102 were private households comprising 30,429 persons and 18 collective (institutional) households comprising 1,072 persons.

Thus, the estimated sex ratio for the actual enumerated persons amounted to 101.7 males per 100 females. We infer that the average household size in Jericho governorate equals 6.0 persons.

The final results indicate that 46.8% of the population lives in the urban areas compared to 19.2% of the population lives in the refugee camps and 34.0% in the rural areas.