



السلطة الوطنية الفلسطينية  
الجهاز المركزي للإحصاء الفلسطيني  
التعداد العام للسكان والمساكن والمنشآت - 1997  
سلسلة التقارير الإحصائية



النتائج النهائية  
تقرير السكان  
محافظة رفح

أيار / مايو، 1999

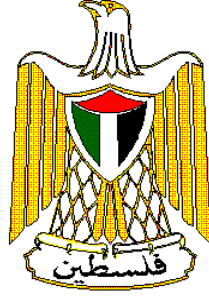

السلطة الوطنية الفلسطينية  
الجهاز المركزي للإحصاء الفلسطيني  
التعداد العام للسكان والمساكن والمنشآت - 1997  
سلسلة التقارير الإحصائية



النتائج النهائية  
تقرير السكان  
محافظة رفح

أيار/مايو، 1999

© محرم، 1420هـ – أيار، 1999.  
جميع الحقوق محفوظة.

في حالة الاقتباس، يرجى الإشارة إلى هذه المطبوعة كالتالي:

الجهاز المركزي للإحصاء الفلسطيني، 1999. التعداد العام للسكان والمساكن والمنشآت - 1997: النتائج النهائية. تقرير السكان - محافظة رفح، (الجزء الأول). رام الله - فلسطين.

جميع المراسلات توجه إلى قسم خدمات الجمهور على العنوان التالي:

الجهاز المركزي للإحصاء الفلسطيني

ص.ب. 1647

رام الله، فلسطين

فاكس: 240 6343 (2-972)

صفحة إلكترونية: <http://www.pcbs.org>

هاتف: 240 6340 (2-972)

بريد إلكتروني: [diwan@pcbs.pna.org](mailto:diwan@pcbs.pna.org)



فخامة الرئيس ياسر عرفات  
رئيس اللجنة التنفيذية لمنظمة التحرير الفلسطينية  
رئيس السلطة الوطنية الفلسطينية  
رئيس اللجنة العليا للتعداد





# الجهاز المركزي للإحصاء الفلسطيني

PALESTINIAN CENTRAL BUREAU OF STATISTICS

## محافظة رفح

RAFAH GOVERNORATE



مفتاح الخريطة  
LEGEND

البلديات السكانية  
LOCALITIES

المستوطنات الإسرائيلية  
ISRAELI SETTLEMENT

حدود أراضي التجمعات  
LAND'S BORDER

حدود المحافظة  
GOVERNORATE BORDER

الخط الأخضر  
GREEN LINE

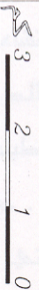

### دليل الموقع

LOCATION MAP

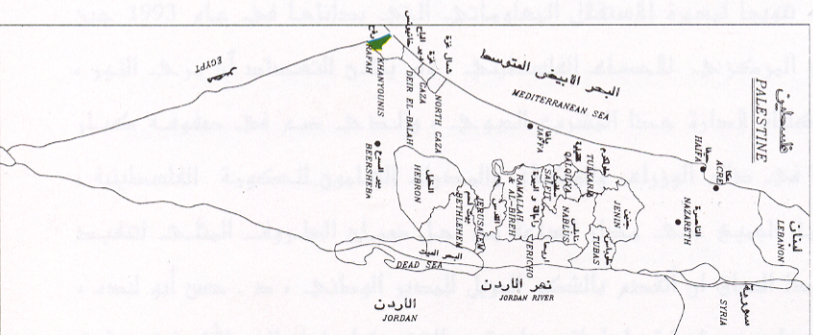

## شكر وتقدير وعهد

احتفلنا بصدور النتائج النهائية لأول تعداد عام للسكان والمساكن والمنشآت-1997 بعد أقل من عام على تنفيذه. لم يكن لهذا الجهد أن يبدأ وينتهي بنجاح لولا تضافر جهود شعبنا الفلسطيني في الأراضي الفلسطينية ونكاتفهم من أجل توفير فرص النجاح لهذا التمير السيادةي. وقد عبرت إرادة شعبنا عن نفسها من خلال تكامل القيادة والشعب في توفير فرص النجاح الكامل. يتقدم الفريق الوطني بالشكر والتقدير والعرفان لأبناء شعبنا الفلسطيني في الأراضي الفلسطينية لتعاونهم مع الفريق الوطني وتمكينه من تنفيذ التعداد بنجاح.

رافق السيد الرئيس ياسر عرفات مشروع التعداد ووفر له كامل الدعم والمساندة الرسمية والمعنوية والمادية منذ تبنيه للفكرة في عام 1993 (في تونس). يتقدم الفريق الوطني بشكر خاص للأخ الرئيس أبو عمار على ثقته بقدرات الفريق الوطني للتعداد وعلى إيمانه بإمكانية إنجاز المشروع في ظل ظروف بالغة التعقيد والصعوبة.

تكاملت السلطان التشريعية والتنفيذية ومؤسسات المجتمع الأهلي والقطاع الخاص في تبنيتها ودعمها ومساندتها للفريق الوطني للتعداد طوال مراحل العمل. نشكر المجلس التشريعي الفلسطيني كمؤسسة وكأفراد ورئاسة السلطة الوطنية الفلسطينية ومجلس الوزراء والوزراء والوزارات والهيئات الحكومية والمحافظين وأجهزة الأمن الفلسطينية وأعضاء اللجنة الوطنية للتعداد واللجنة القطاعية الإعلامية ولجنة التنسيق والحماية الأمنية واللجان الفرعية واللجان الفرعية الإعلامية ولجان الوجهاء وفرق الدعم والمساندة النسائية واللجنة التنفيذية للتعداد وغرفة العمليات المركزية وغرفة العمليات الفرعية وجهات أخرى عديدة، على تتاعمها وعملها الذي أدى إلى توفير فرص النجاح.

يكفينا نحن أبناء أسرة الجهاز المركزي للإحصاء الفلسطيني فخراً أننا كنا جزءاً من هذه الحقبة التاريخية الإحصائية، وأن جهودنا حازت على ثقة القيادة الفلسطينية والشعب وأنا قدنا هذا العمل. ونتعهد باستمرار العطاء بدون حدود من أجل استكمال السيادة الفلسطينية الإحصائية.

## شكر وتقدير

لم يكن للتعداد العام للسكان والمساكن والمنشآت-1997 أن ينفذ في موعده لولا الدعم المادي والفني الذي وفرته الدول والهيئات التالية للسلطة الوطنية الفلسطينية:

- صندوق الأمم المتحدة للسكان (UNFPA) عبر مكتب الأمم المتحدة للإحصاء (UNSD) ودائرة المعلومات الاقتصادية والاجتماعية وتحليل السياسات (DESIPA) وفريق الدعم الفني التابع للأمم المتحدة (CST) في الأردن وبرنامج الأمم المتحدة الإنمائي (UNDP) في القدس
- الحكومة البريطانية عبر الوكالة البريطانية الدولية للتنمية (DFID)
- الحكومة السويسرية عبر الوكالة السويسرية للتعاون والتنمية (SDC)
- الحكومة النرويجية عبر الوكالة النرويجية للتنمية والتعاون (NORAD)
- البنك الدولي عبر المجلس الاقتصادي الفلسطيني للتنمية والإعمار (PECDAR)

تتقدم السلطة الوطنية الفلسطينية والفريق الوطني للتعداد والجهاز المركزي للإحصاء الفلسطيني بجزيل الشكر والتقدير إلى هذه الحكومات والهيئات الصديقة.

تمت طباعة هذا التقرير على نفقة الحكومة البريطانية عبر الوكالة البريطانية الدولية للتنمية (DFID) بموجب منحه خاصة لطباعة تقارير التعداد.

## تقديم

يعتبر التعداد العام للسكان والمساكن والمنشآت أحد أهم عناصر نظام الإحصاءات الرسمية، وتوصي الأمم المتحدة بإجراء التعداد كل خمس أو عشر سنوات بهدف الحصول على مجموعة متكاملة من البيانات المتعلقة بخصائص وتوزيعات السكان في المجتمع، حيث تعتبر مثل هذه البيانات متطلباً أساسياً في عملية تخطيط التنمية الاقتصادية والاجتماعية على أسس علمية.

مع انطلاق عملية المفاوضات السياسية في المنطقة، وتزايد فرص السلام، وضعت منظمة التحرير الفلسطينية مهمة توفير البيانات الإحصائية الشاملة حول الواقع الاقتصادي والاجتماعي للمجتمع الفلسطيني على رأس أولوياتها، وذلك تمهيداً لاعادة البناء الاقتصادي والاجتماعي والثقافي والخدمي. بالإضافة إلى القيام بكل ما هو ممكن من أجل رفع مستويات المعيشة لأبناء شعبنا الفلسطيني في الأراضي الفلسطينية.

إلا أن الواقع المعلوماتي الموروث عن الاحتلال الإسرائيلي اتسم بالافتقار الشديد إلى البيانات الشاملة والموثوقه والحديثة حول معظم جوانب الحياة الفلسطينية في الأراضي الفلسطينية المحتلة، وخاصة فيما يتعلق بحجم وتركيب وخصائص السكان الذين هم عماد وهدف التنمية. وقد حدى هذا الواقع بمنظمة التحرير الفلسطينية إلى تصنيف مشروع تنفيذ تعداد للسكان والمساكن والمنشآت كمشروع استراتيجي ذو أولوية قصوى ضمن الأولويات الوطنية.

ومع اكتمال الخطط والإمكانات المادية والفنية لدى الفريق الوطني للتعداد، أصدر سيادة الرئيس ياسر عرفات قراره التاريخي في مطلع حزيران 1997 والمتعلق ببدء تنفيذ الفعاليات الميدانية للتعداد العام للسكان والمساكن والمنشآت مع نهاية العام في جميع الأراضي الفلسطينية، وتكليف الجهاز المركزي للإحصاء الفلسطيني بإدارة وتنفيذ هذا المشروع.

وانطلاقاً من إدراكه لأهمية هذا الحدث فقد بذل الجهاز المركزي للإحصاء الفلسطيني الجهود المضنية لتنفيذ التعداد بالشكل الذي يلبي الاحتياجات الفلسطينية مع عدم الإخلال بالتوصيات الدولية في هذا المجال. وقد شمل التعداد جميع التجمعات السكانية في الأراضي الفلسطينية باستثناء ذلك الجزء من محافظة القدس والذي ضمته إسرائيل عنوة بعيد احتلالها للأراضي الفلسطينية عام 1967، نتيجة قيام سلطات الاحتلال بوضع العراقل أمام الفريق الوطني للتعداد واعتقال العشرات من الطواقم الميدانية خلال الأيام الأولى من بدئ الفعاليات الميدانية، وإصدار القانون الإسرائيلي بحظر التعداد في تلك المناطق.

يسر الجهاز أن يقدم هذا التقرير وهو من ضمن سلسلة التقارير الإحصائية التي ستصدر عن التعداد كي يكون مرجعاً لجميع المخططين ومتخذي القرارات في القطاعين العام والخاص وجميع فئات المستفيدين والمستخدمين لبيانات التعداد، من أجل الوصول إلى بناء الدولة الفلسطينية المستقلة على أسس علمية سليمة.

والله ولي التوفيق،

أيار، 1999

د. حسن أبو لبده

المدير الوطني للتعداد/

رئيس الجهاز المركزي للإحصاء الفلسطيني

## اعتبارات هامة

1- الجداول التفصيلية المنشورة في هذا التقرير والمتضمنة لكافة الخصائص هي خاصة بالنتائج النهائية للسكان الذين تم عددهم فعلا خلال الفترة من 10-24/12/1997. ولا تشمل تقديرات عدد السكان الذين لم يتم عددهم على ضوء نتائج الدراسة البعدية والبالغ عددهم 2,479 فرد.

2- تم اعتماد التقسيمات الإدارية المعتمدة في وزارة الحكم المحلي والتي تقسم الأراضي الفلسطينية إلى 14 محافظة ومنطقتين.

أما المحافظات فهي: جنين، طولكرم، قلقيلية، نابلس، (رام الله والبيرة)، أريحا، القدس، بيت لحم، الخليل، شمال غزة، غزة، دير البلح، خان يونس، رفح. والمنطقتين هما: طوباس، سلفيت.

3- تم ترميز المهنة والنشاط الاقتصادي حسب الأدلة المستخدمة في الجهاز المركزي للإحصاء الفلسطيني والمطابقة للمعايير الدولية باستثناء العلاقة بين المهنة والمستوى التعليمي (أعلى مؤهل علمي حصل عليه الفرد بنجاح) للمجموعتين الثانية والثالثة، حيث سمح لفئة المتخصصون أن يكون مستواهم التعليمي دبلوم فأعلى، أما فئة المتخصصون المساعدون فسمح أن يكون مستواهم التعليمي ابتدائي فأعلى. وذلك لوجود مثل هذه الحالات في الأراضي الفلسطينية.

4- تشمل فئة المشرعون وموظفو الإدارة العليا والمديرون في نوع المهنة، المشتغلون أو المتعطلون الذين سبق لهم العمل في مهن سن القوانين التشريعية وموظفو الإدارة العليا الحكوميين والرؤساء التقليديون ورؤساء القرى وموظفو الإدارة العليا في المنظمات ذات الاهتمامات الخاصة مثل موظفو الإدارة العليا في الأحزاب والمنظمات السياسية والنقابات العمالية والمنظمات الإنسانية. كما تشمل هذه الفئة مديرو الإدارة المشتركة أو المؤسسات التضامنية سواء المديرين العامون أو مدراء الإنتاج ودوائر العمليات سواء كانوا يديروا هذه المؤسسات لحساب أنفسهم أو لحساب المالك.

## قائمة المحتويات

رقم الصفحة

### الموضوع

تقديم من سيادة الرئيس ياسر عرفات رئيس السلطة الوطنية الفلسطينية

تقديم

شكر وتقدير وعهد

شكر وتقدير

اعتبارات هامة

قائمة المحتويات

قائمة الجداول

23

### الفصل الأول: خلفية عامة

23

1.1 تعريف التعداد

23

2.1 أهداف التعداد

24

3.1 الهيكلية الإدارية للتعداد

25

4.1 طريقة العد

25

5.1 شمولية التعداد

25

6.1 لحظة الإسناد الزمني

25

7.1 فترة العد

25

8.1 مراحل التعداد

26

9.1 آلية ضبط نوعية البيانات وجودتها

29

### الفصل الثاني: التعاريف والمفاهيم الأساسية

29

1.2. التقسيمات الجغرافية والإدارية والإحصائية

29

2.2 تعاريف عامة

32

3.2 التعاريف الأساسية لخصائص الأفراد والأسر

41

### الفصل الثالث: ملخص النتائج النهائية

45

### الجدول

## قائمة الجداول

الصفحة	الجدول
45	جدول 1: إجمالي السكان حسب نوع التجمع والجنس
46	جدول 2: السكان الفلسطينيون المولودون داخل الأراضي الفلسطينية وخارجها حسب فئات العمر بالسنوات والجنس
47	جدول 3: السكان الفلسطينيون المولودون داخل الأراضي الفلسطينية حسب المحافظة والجنس وفئات العمر بالسنوات
50	جدول 4: الأسر حسب حجم الأسرة وجنسية رب الأسرة
51	جدول 5: جملة السكان (12 سنة فأكثر) في أسر فلسطينية حسب العلاقة برب الأسرة والحالة الزوجية والجنس والسكان خارج الأسر في المساكن العامة
52	جدول 6: السكان الفلسطينيون في أسر ومساكن عامة حسب فئات العمر بالسنوات والجنس ونوع الأسرة ونوع التجمع
60	جدول 7: الأسر الفلسطينية والسكان في أسر حسب حجم الأسرة ونوعها ونوع التجمع
64	جدول 8: أبواب الأسر الفلسطينية حسب فئات العمر بالسنوات والجنس وباقي أفراد الأسر حسب فئات العمر بالسنوات والعلاقة برب الأسرة
81	جدول 9: الأسر الفلسطينية والسكان في أسر حسب حجم الأسرة وعدد الأعضاء الذين أعمارهم تقل عن 15 سنة ونوع التجمع
85	جدول 10: الأسر الفلسطينية والسكان حسب الجنس ونوع الأسرة وعدد الأفراد الذين أعمارهم 60 سنة فأكثر وحجم الأسرة ونوع التجمع
89	جدول 11: السكان حسب فئات العمر بالسنوات والجنس والجنسية
91	جدول 12: جملة السكان حسب آحاد العمر بالسنوات والجنس ونوع التجمع السكاني
96	جدول 13: السكان الفلسطينيون حسب التجمع السكاني والجنس وفئات العمر بالسنوات
97	جدول 14: السكان الفلسطينيون (12 سنة فأكثر) حسب فئات العمر بالسنوات والجنس والحالة الزوجية ونوع التجمع
105	جدول 15: السكان الفلسطينيون (12 سنة فأكثر) حسب التجمع السكاني والجنس والحالة الزوجية
106	جدول 16: السكان الفلسطينيون الذين سبق لهم الزواج حسب فئات العمر الحالي بالسنوات والجنس والعمر عند الزواج الأول ونوع التجمع
114	جدول 17: السكان الفلسطينيون حسب فئات العمر بالسنوات والجنس والديانة
115	جدول 18: السكان الفلسطينيون (10 سنوات فأكثر) حسب التجمع السكاني والجنس والحالة التعليمية
116	جدول 19: السكان الفلسطينيون (10 سنوات فأكثر) حسب التجمع السكاني والجنس والعلاقة بقوة العمل
117	جدول 20: السكان الفلسطينيون حسب حالة اللجوء ونوع التجمع السكاني والجنس
118	جدول 21: السكان الفلسطينيون حسب فئات العمر بالسنوات والجنس وحالة اللجوء ونوع التجمع
122	جدول 22: الأسر الفلسطينية وأفرادها حسب التجمع السكاني وحجم الأسرة
123	جدول 23: النساء الفلسطينيات (12 سنة فأكثر) اللاتي سبق لهن الزواج حسب فئات العمر بالسنوات وعدد المواليد الذين سبق إنجابهم أحياء حسب الجنس ونوع التجمع
127	جدول 24: النساء الفلسطينيات (12 سنة فأكثر) اللاتي سبق لهن الزواج حسب فئات العمر بالسنوات وعدد المواليد الباقيين على قيد الحياة حسب الجنس ونوع التجمع
131	جدول 25: النساء الفلسطينيات (12 سنة فأكثر) اللاتي سبق لهن الزواج حسب مدة الحياة الزوجية بالسنوات وعدد المواليد الذين سبق إنجابهم أحياء حسب الجنس ونوع التجمع
135	جدول 26: النساء الفلسطينيات (12 سنة فأكثر) اللاتي سبق لهن الزواج حسب مدة الحياة الزوجية بالسنوات وعدد المواليد الباقيين على قيد الحياة حسب الجنس ونوع التجمع



- جدول 27:** النساء الفلسطينيات ( 12- 59 ) سنة اللاتي سبق لهن الزواج حسب الحالة التعليمية وفئات العمر بالسنوات وعدد المواليد الذين سبق إنجابهم أحياء خلال 12 شهر السابقة للتعداد حسب الجنس ونوع التجمع
- جدول 28:** النساء الفلسطينيات ( 12- 59 ) سنة اللاتي سبق لهن الزواج حسب فئات العمر بالسنوات وجملة المواليد الذين سبق إنجابهم أحياء خلال 12 شهر السابقة للتعداد والباقيين على قيد الحياة والمتوفين منهم ونوع التجمع
- جدول 29:** السكان الفلسطينيون ( 5 سنوات فأكثر ) حسب العمر بالسنوات والجنس والالتحاق بالتعليم ونوع التجمع
- جدول 30:** السكان الفلسطينيون ( 5 سنوات فأكثر ) حسب الالتحاق بالتعليم والجنس والعمر ونوع التجمع
- جدول 31:** السكان الفلسطينيون ( 10 سنوات فأكثر ) حسب سنوات الدراسة المكتملة والجنس والعمر ونوع التجمع
- جدول 32:** السكان الفلسطينيون ( 10 سنوات فأكثر ) حسب العمر والجنس والإلمام بالقراءة والكتابة ونوع التجمع السكاني
- جدول 33:** السكان الفلسطينيون ( 10 سنوات فأكثر ) للمتقنين حالياً بالتعليم حسب الحالة التعليمية والجنس والعمر ونوع التجمع
- جدول 34:** السكان الفلسطينيون ( 10 سنوات فأكثر ) غير المتقنين حالياً بالتعليم حسب الحالة التعليمية والجنس والعمر ونوع التجمع
- جدول 35:** السكان الفلسطينيون الذين انهوا دبلوم متوسط فأعلى حسب التخصص (البرنامج) والجنس والعمر ونوع التجمع
- جدول 36:** السكان الفلسطينيون ( 10 سنوات فأكثر ) الحاصلين على مؤهلات دراسية حسب مكان الحصول على المؤهل والجنس والمؤهل العلمي ونوع التجمع
- جدول 37:** السكان الفلسطينيون ( 10 سنوات فأكثر ) حسب فئات العمر بالسنوات والجنس والعلاقة بقوة العمل ونوع التجمع
- جدول 38:** السكان الفلسطينيون ( 10 سنوات فأكثر ) حسب عدد سنوات الدراسة وفئات العمر بالسنوات والعلاقة بقوة العمل والجنس ونوع التجمع
- جدول 39:** السكان الفلسطينيون ( 10 سنوات فأكثر ) حسب الحالة الزوجية وفئات العمر بالسنوات والعلاقة بقوة العمل والجنس ونوع التجمع
- جدول 40:** السكان الفلسطينيون ( 10 سنوات فأكثر ) المشتغلون والمتعطلون الذين سبق لهم العمل حسب الجنس والحالة الزوجية وفئات العمر بالسنوات والحالة العملية ونوع التجمع
- جدول 41:** السكان الفلسطينيون ( 10 سنوات فأكثر ) المشتغلون والمتعطلون الذين سبق لهم العمل حسب الجنس وفئات العمر بالسنوات والحالة العملية ونوع التجمع
- جدول 42:** السكان الفلسطينيون ( 10 سنوات فأكثر ) المشتغلون والمتعطلون الذين سبق لهم العمل حسب الجنس وفئات العمر بالسنوات والمهنة الرئيسية ونوع التجمع
- جدول 43:** السكان الفلسطينيون ( 10 سنوات فأكثر ) المشتغلون والمتعطلون الذين سبق لهم العمل حسب الجنس والحالة الزوجية وفئات العمر بالسنوات والمهنة الرئيسية
- جدول 44:** السكان الفلسطينيون ( 10 سنوات فأكثر ) المشتغلون والمتعطلون الذين سبق لهم العمل حسب الجنس ومكان العمل والمهنة الرئيسية والحالة العملية
- جدول 45:** السكان الفلسطينيون ( 10 سنوات فأكثر ) المشتغلون والمتعطلون الذين سبق لهم العمل حسب الجنس والحالة التعليمية وفئات العمر بالسنوات والمهنة الرئيسية
- جدول 46:** السكان الفلسطينيون ( 10 سنوات فأكثر ) المشتغلون والمتعطلون الذين سبق لهم العمل حسب فئات العمر بالسنوات والجنس والنشاط الاقتصادي
- جدول 47:** السكان الفلسطينيون ( 10 سنوات فأكثر ) المشتغلون والمتعطلون الذين سبق لهم العمل حسب الجنس والنشاط الاقتصادي والحالة العملية
- جدول 48:** السكان الفلسطينيون ( 10 سنوات فأكثر ) المشتغلون والمتعطلون الذين سبق لهم العمل حسب الجنس والحالة التعليمية وفئات العمر بالسنوات والنشاط الاقتصادي

- جدول 49:** السكان الفلسطينيون (15 سنة فأكثر) المشتغلون والمتعطلون الذين سبق لهم العمل حسب النشاط الاقتصادي والجنس والمهنة الرئيسية
- جدول 50:** السكان الفلسطينيون (15 سنة فأكثر) المشتغلون والمتعطلون الذين سبق لهم العمل حسب النشاط الاقتصادي والجنس والقطاع
- جدول 51:** السكان الفلسطينيون (10 سنوات فأكثر) المشتغلون حسب المهنة الرئيسية والجنس وفئات العمر بالسنوات ونوع التجمع
- جدول 52:** السكان الفلسطينيون (10 سنوات فأكثر) المشتغلون حسب النشاط الاقتصادي والجنس وفئات العمر بالسنوات ونوع التجمع
- جدول 53:** السكان الفلسطينيون (10 سنوات فأكثر) المشتغلون حسب فئات العمر بالسنوات والجنس والحالة العملية
- جدول 54:** السكان الفلسطينيون (15 سنة فأكثر) المشتغلون حسب النشاط الاقتصادي والجنس والقطاع
- جدول 55:** السكان الفلسطينيون (10 سنوات فأكثر) المتعطلون عن العمل حسب الجنس وفئات العمر بالسنوات وعدد سنوات الدراسة ونوع التجمع
- جدول 56:** السكان الفلسطينيون (10 سنوات فأكثر) المتعطلون عن العمل حسب الجنس وفئات العمر بالسنوات والحالة الزوجية ونوع التجمع
- جدول 57:** السكان الفلسطينيون (10 سنوات فأكثر) المتعطلون الذين سبق لهم العمل حسب الجنس وفئات العمر بالسنوات والمهنة الرئيسية
- جدول 58:** السكان الفلسطينيون (15 سنة فأكثر) المتعطلون الذين سبق لهم العمل حسب النشاط الاقتصادي والجنس والقطاع
- جدول 59:** السكان الفلسطينيون (10 سنوات فأكثر) المتعطلون الذين سبق لهم العمل حسب الجنس وفئات العمر بالسنوات والحالة العملية
- جدول 60:** السكان الفلسطينيون 10 سنوات فأكثر غير النشيطين اقتصادياً حسب فئات العمر بالسنوات والجنس والسبب لعدم نشاطهم
- جدول 61:** السكان الفلسطينيون (10 سنوات فأكثر) غير النشيطين اقتصادياً حسب الجنس وفئات العمر بالسنوات وعدد سنوات الدراسة ونوع التجمع
- جدول 62:** الأسر الفلسطينية والأفراد فيها حسب حجم الأسرة وعدد الأفراد النشيطين اقتصادياً فيها
- جدول 63:** الأسر الفلسطينية حسب حجم الأسرة وعدد الأفراد المتعطلين عن العمل وعدد المعالين الذين نقل أعمارهم عن 15 سنة في الأسرة
- جدول 64:** أرباب الأسر الفلسطينية (10 سنوات فأكثر) حسب فئات العمر بالسنوات والجنس والعلاقة بقوة العمل
- جدول 65:** أرباب الأسر الفلسطينية (15 سنة فأكثر) المشتغلون والمتعطلون الذين سبق لهم العمل حسب النشاط الاقتصادي والجنس والحالة العملية
- جدول 66:** السكان الفلسطينيون المولودون خارج الأراضي الفلسطينية حسب دولة الميلاد والجنس وفئات العمر بالسنوات
- جدول 67:** السكان الفلسطينيون (12 سنة فأكثر) المولودون خارج الأراضي الفلسطينية حسب فئات العمر بالسنوات والجنس والحالة الزوجية
- جدول 68:** السكان الفلسطينيون (10 سنوات فأكثر) المولودون خارج الأراضي الفلسطينية حسب الحالة التعليمية والجنس وفئات العمر بالسنوات
- جدول 69:** السكان الفلسطينيون (10 سنوات فأكثر) المولودون خارج الأراضي الفلسطينية حسب الجنس وفئات العمر بالسنوات والعلاقة بقوة العمل
- جدول 70:** السكان الفلسطينيون (10 سنوات فأكثر) المولودون خارج الأراضي الفلسطينية المشتغلون والمتعطلون الذين سبق لهم العمل حسب المهنة الرئيسية والجنس وفئات العمر بالسنوات
- جدول 71:** السكان الفلسطينيون المعاقون حسب فئات العمر بالسنوات والجنس ونوع الإعاقة ونوع التجمع
- جدول 72:** الأسر الفلسطينية التي فيها فرد أو أكثر معاق حسب نوع التجمع ونوع الأسرة وحجمها
- جدول 73:** السكان الفلسطينيون (12 سنة فأكثر) المعاقون حسب الحالة الزوجية وفئات العمر بالسنوات والجنس ونوع الإعاقة
- جدول 74:** السكان الفلسطينيون المعاقون حسب سبب الإعاقة وفئات العمر بالسنوات والجنس ونوع الإعاقة
- جدول 75:** السكان الفلسطينيون في العمر 5 - 24 سنة المعاقون حسب حالة الالتحاق بالتعليم وفئات العمر بالسنوات والجنس ونوع الإعاقة ونوع التجمع

الصفحة

الجدول

- 441 السكان الفلسطينيين (10 سنوات فأكثر) المعاقون حسب الحالة التعليمية وفئات العمر بالسنوات والجنس ونوع الإعاقة **جدول 76:**
- 449 السكان الفلسطينيين (10 سنوات فأكثر) المعاقون حسب العلاقة بقوة العمل والجنس ونوع الإعاقة ونوع التجمع **جدول 77:**
- 457 السكان الفلسطينيين (10 سنوات فأكثر) المعاقون المشتغلون والمتعطلون الذين سبق لهم العمل حسب المهنة الرئيسية والجنس ونوع الإعاقة **جدول 78:**
- 460 السكان الفلسطينيين المعاقون حسب حالة اللجوء والجنس ونوع الإعاقة ونوع التجمع **جدول 79:**

## الفصل الأول خلفية عامة

يمثل التعداد العام للسكان والمساكن والمنشآت 1997، أضخم مشروع إحصائي يتم تنفيذه في الأراضي الفلسطينية، حيث بدأ الجهاز المركزي للإحصاء الفلسطيني بالتحضير لتنفيذه منذ إنشائه في أواخر عام 1993، وقام بتنفيذه ميدانياً خلال الفترة من أوائل شهر أيلول 1997 وحتى نهاية العام نفسة. و يضم هذا الفصل، نبذة مختصرة عن التعداد وأهدافه والهيكلية الإدارية للتعداد، وشموليته ولحظة الإسناد الزمني ومراحله وآلية ضبط نوعية البيانات وجودتها.

### 1.1 تعريف التعداد:

**تعداد السكان** هو العملية المتكاملة لجمع وتصنيف ومعالجة وتحليل وتقييم ونشر وتوفير البيانات الإحصائية عن أعداد السكان وتوزيعهم، حسب الخصائص الديموغرافية والاجتماعية والاقتصادية الأساسية، في فترة مرجعية محددة وفي منطقة جغرافية معينة.

وهناك أسلوبان لإجراء التعداد:

**العد الواقعي:** ويشمل عد جميع الأشخاص المتواجدين فعلياً في مكان العد، في لحظة الإسناد الزمني، بغض النظر عن مكان الإقامة المعتادة، ويكون الأساس هو عد الأفراد حسب مكان تواجدهم في لحظة الإسناد الزمني.

**العد النظري:** وهو عد الأفراد حسب مكان الإقامة المعتادة بغض النظر عن مكان التواجد في لحظة الإسناد الزمني. وقد تم اعتماد العد الواقعي في التعداد العام للسكان والمساكن والمنشآت - 1997 مع بعض الاستثناءات.

### 2.1 أهداف التعداد:

تتمثل أهداف التعداد الرئيسية في الأمور التالية:

1. توفير مجموعة أساسية من البيانات الموثوقة والحديثة حول السكان والمساكن والمنشآت الاقتصادية والحييزات الزراعية، والتي تتركز في معرفة حجم وتوزيع الخصائص الاجتماعية والاقتصادية والديموغرافية الأساسية للأسر والأفراد، وتوفير بيانات حول خصائص المسكن والظروف السكنية والوسائل الضرورية المتوفرة لدى الأسرة وتوفر الحيازات الزراعية، بالإضافة إلى توفر بيانات أساسية حول المباني والمنشآت الاقتصادية.
2. تطوير وبناء المعايير والتعاريف والأدلة الخاصة بالانشاطات الإحصائية في الأراضي الفلسطينية.
3. تعزيز ودعم قدرة البناء الوطني وكفاءة الجهاز المركزي للإحصاء الفلسطيني على إجراء التعدادات والمسوح الدورية، بحيث يتم التخطيط وجمع البيانات وتجهيزها ونشرها، واستخدام خصائص السكان والمساكن والمباني والمنشآت من قبل المعنيين في الوقت المحدد على أن يتم ذلك بشكل يراعي التكاليف، مع التأكيد على النوعية والاستجابة للاحتياجات المختلفة.
4. إنشاء قاعدة بيانات شاملة، كمرجع لأنظمة المعلومات الأساسية، بما فيها إنشاء أو تحديث السجلات المركزية الأساسية: مثل سجل السكان، سجل المباني والمساكن، سجل العناوين التفصيلي، سجل المنشآت الاقتصادية، سجل الحيازات الزراعية.

### 3.1 الهيكلية الإدارية للتعداد:

نظراً لضخامة مشروع التعداد الذي يمثل أكبر العمليات الإحصائية التي جرت في الأراضي الفلسطينية، كان لا بد من تنظيم هيكلية إدارية للفريق الوطني للتعداد، تضمن السيطرة الكاملة على كافة التفاصيل الإدارية والفنية والميدانية، وقد عمل في هذا المشروع (6733) موظفاً ما بين موظفين دائمين أو عمالة مؤقتة تتراوح من شهر إلى سنة أو لجان مختلفة، ولا يشمل هذا العدد المتطوعين في كافة المجالات وخاصة المشاركين في الحملة الإعلامية ولجان الوجيهاء ولجان الطوارئ واللجان النسائية والفرق الأمنية. و فيما يلي الهيكلية الإدارية للتعداد:

#### الهيكلية الإدارية للتعداد

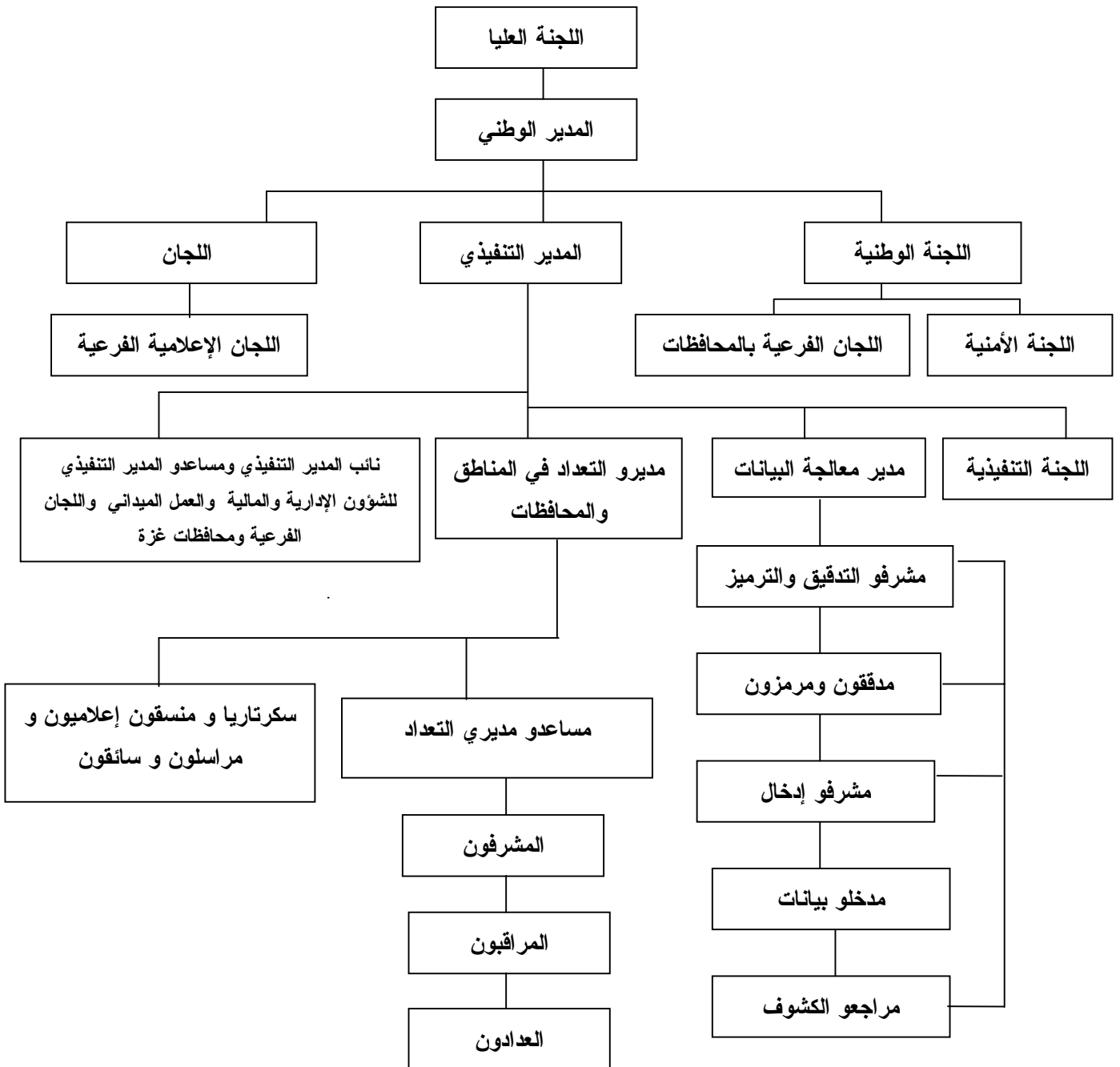

#### 4.1 طريقة العد:

لقد اعتمد مبدأ أسلوب المقابلة المباشرة مع المبحوثين في استيفاء بيانات الأفراد والأسر والمباني والوحدات السكنية والمنشآت، كما لم يتم استخدام مبدأ المعاينة في التعداد، وركزت التعليمات على ضرورة العودة إلى الأسرة أكثر من مره لضمان استيفاء البيانات من أشخاص مؤهلين. وتم معالجة معظم حالات عدم التعاون من خلال عودة المسؤولين أكثر من مرة وبمشاركة الفعاليات الشعبية والرسمية. كما تم تنفيذ دراسة بعدية بنسبة 4% من مجموع مناطق العد لدراسة فحص نقص الشمول للأسر والأفراد، وقد تم تنفيذ هذه الدراسة خلال النصف الأول من شهر كانون ثاني 1998.

#### 5.1 شمولية التعداد: لقد تم اعتماد أسلوب العد الواقعي (الفعلي) مع بعض الإستثناءات، حيث شمل التعداد فئتين

رئيسيتين هما:

##### أ. الأفراد الذين جمعت عنهم جميع الخصائص وهم:

1. جميع الأفراد المتواجدين في الأراضي الفلسطينية في لحظة الإسناد الزمني، بغض النظر عن الجنسية والمواطنة وأسباب التواجد، وبصرف النظر عن مكان التواجد في الأراضي الفلسطينية.
2. جميع الفلسطينيين المتواجدين في الخارج بصورة مؤقتة (أقل من سنة قبل ليلة الإسناد الزمني) ولهم مكان إقامة معتادة في الأراضي الفلسطينية بحيث تم عددهم مع أسرهم.
3. جميع الفلسطينيين الذين يدرسون في الخارج بغض النظر عن مدة الدراسة ومدة الإقامة في الخارج، وجميع الأفراد المعتقلين في السجون بغض النظر عن فترة الاعتقال، حيث تم عددهم مع أسرهم.

##### ب. الفلسطينيون في الخارج:

وهم الفلسطينيون المقيمون في الخارج لأكثر من سنة، ولهم مكان إقامة معتادة في الأراضي الفلسطينية ويحملون هويات (باستثناء الطلاب والمعتقلين الذين تم عددهم في الفئة الأولى)، بغض النظر عن سبب التواجد في الخارج. حيث تم جمع بيانات عن أعدادهم حسب الجنس فقط. ولا يشمل هذا التقرير أي بيانات عن هذه الفئة.

#### 6.1 لحظة الإسناد الزمني:

هي اللحظة التي تسند إليها بيانات التعداد، وعادة ما تكون منتصف ليلة معينة، بحيث تمثل نتائج التعداد عدد السكان في تلك الليلة، وقد تم اعتماد ليلة 9-10 كانون أول 1997 كليلة إسناد زمني للتعداد الفلسطيني. ولا يعني ذلك أن جميع البيانات تعود لنفس لحظة الإسناد في التعداد، حيث أن بعض الخصائص لها فترات إسناد سابقة للتعداد مثل الخصائص الاقتصادية المتعلقة بالعمل وكذلك الولادات والوفيات، إلا أن معظم البيانات الأخرى تسند إلى لحظة الإسناد الزمني مثل العمر، الحالة الزوجية، ومكان الإقامة وقت العد والمستوى التعليمي...الخ.

#### 7.1 فترة العد:

هي الفترة التي يتم خلالها جمع البيانات من الأسر والمساكن العامة وقد تم تحديدها في التعداد الفلسطيني في الفترة من 10 - 24 / 12 / 1997.

#### 8.1 مراحل التعداد:

تم تنفيذ التعداد العام للسكان والمساكن والمنشآت 1997 على عدة مراحل رئيسية هي:-

##### 1.8.1 المرحلة التحضيرية:

بدأت الاستعدادات الأولية للتحضير للتعداد منذ نهاية عام 1993، وذلك بإعداد وثيقة المشروع وتقدير الموازنة، وبعد ذلك تم استقطاب الكفاءات والخبرات الفلسطينية، حيث قامت بالتعرف على التجربة الدولية وتوصيات الأمم المتحدة في مجال التعدادات، ومن ثم التنسيق مع الفعاليات الحكومية وغير الحكومية بشأن تحديد احتياجاتها من بيانات التعداد، وقد أسفر هذا

التنسيق عن حالة إجماع وطني شاملة على المحتوى الممكن للاستبيانات التي سوف تستخدم في التعداد، وقد تم التنسيق والتشاور منذ البداية مع صندوق الأمم المتحدة للسكان لضمان مساندة المنظمة الدولية لتنفيذ المشروع. كما تم في هذه المرحلة تنفيذ تجربة قبلية مصغرة في شهر آذار مارس 1996 شملت (15) منطقة عد، وكذلك تم تنفيذ تعداد تجريبي على نطاق أوسع شمل (36) منطقتين عد خلال شهر كانون أول ديسمبر 1996 تم من خلالها مراقبة أداء الفريق واشتقاق العبر وتطوير الخطة. كذلك تم إعداد دليل التجمعات السكانية في الأراضي الفلسطينية وتحديث الخرائط لجميع هذه التجمعات وتقسيمها إلى مناطق عد بمعدل (150) وحدة سكنية لكل منطقة عد. كما صدرت القرارات الرئاسية بشأن تنفيذ التعداد وتشكيل لجانه المختلفة بتاريخ 1997/6/5. كما تم إعداد وطباعة الاستمارات والأدلة والنماذج المستخدمة في التعداد، وتحديد مصادر العاملين الميدانيين وإعداد المخازن وتوزيع مستلزمات التعداد واختيار مقار العاملين. وقد استمرت هذه المرحلة حتى 1997/9/4.

### 2.8.1 المرحلة التنفيذية (المرحلة الميدانية):

امتدت هذه المرحلة خلال الفترة من 1997/9/6 - 1998/1/15 حيث بدأت هذه المرحلة باختيار وتدريب العاملين الميدانيين من مديري التعداد والمشرفين والمراقبين والعاديين في فترات مختلفة، وتركزت النشاطات الرئيسية في هذه المرحلة على تنفيذ عمليات تحديد وحزم مناطق العد خلال الفترة من 1997/10/1 - 1997/10/14، وترقيم وحصر المباني والوحدات السكنية والمنشآت خلال الفترة من 1997/10/30 - 1997/11/23، وعد السكان خلال الفترة من 1997/12/10 - 1997/12/24، وتنفيذ الدراسة البعدية خلال الفترة من 1998/1/6 - 1998/1/15، وإعداد النتائج الأولية خلال الفترة من 1997/12/31 - 1998/1/4، واستلام الاستمارات والسجلات وتخزينها في المقر المركزي خلال الفترة من 1997/12/29 - 1998/1/4.

### 3.8.1 مرحلة معالجة البيانات واعداد التقارير (مرحلة ما بعد العد):

بدأت هذه المرحلة في 1998/1/5، وتركزت النشاطات الرئيسية في هذه المرحلة على أعمال التدقيق والترميز ومراجعة التدقيق والترميز وإدخال البيانات ومراجعة الإدخال لجميع استمارات التعداد، بالإضافة إلى تطبيق وسائل ضبط جودة ونوعية البيانات يدوياً بعد استخراج الكشوف الآلية للحالات الخاطئة أو الحالات النادرة. وكذلك إعداد التقارير الإحصائية على المستويات الجغرافية المختلفة.

### 9.1 آلية ضبط نوعية البيانات وجودتها:

يهدف برنامج ضبط النوعية بصورة رئيسية إلى توفر بيانات موثوقة، وذلك من خلال العمل على منع وقوع الأخطاء وإزالة أسبابها والكشف عن الأخطاء وتصويبها حين وقوعها. وترافقت عملية ضبط النوعية مع جميع مراحل تنفيذ التعداد، وفيما يلي نبذة مختصرة عن أهم آليات ضبط نوعية وجودتها وجودتها في التعداد:

### 1.9.1 آلية ضبط نوعية البيانات وجودتها في المرحلة التحضيرية:

تم في المرحلة التحضيرية وضع التعاريف والتعليمات التي تضمن استيفاء الاستمارات بصورة صحيحة. كما تم إعداد دليل التجمعات السكانية والخرائط التفصيلية لكل تجمع، ولكل منطقة عد، وتوزيع مجالات العمل بين العاملين في الميدان، بالشكل الذي يمكن من خلاله التأكد من أن جميع مناطق العد قد شملها التعداد، بالإضافة إلى إعداد وتحضير نماذج متابعة جودة العمل والإنجاز. وقد أعطي الانتباه الكافي لحصر بعض الفئات مثل البدو الرحل والأفراد في المعابر الحدودية والقاطنين في المساكن العامة. كما وضعت آلية لفحص نسب الشمول للأفراد والأسر من خلال الدراسة البعدية. وكذلك تم وضع آلية لتخزين السجلات تضمن سهولة حفظها ومتابعة الأعمال الجارية عليها أثناء مرحلة معالجة البيانات.



### 2.9.1 آلية ضبط نوعية البيانات وجودتها في المرحلة التنفيذية:

روعي عند اختيار العاملين أن يكونوا من الحاصلين على مؤهلات دبلوم متوسط فأعلى، بالإضافة إلى كونهم من التجمع نفسه لسهولة معرفة المنطقة وخط السير والاستدلال على جميع المباني والمنشآت والأسر، و لمجابهة حالات الإغلاق الشامل والجزئي للأراضي الفلسطينية من قبل السلطات الإسرائيلية. كما تم إعداد خطط وبرامج التدريب لجميع العاملين مسبقاً، حيث تم تدريب مديري التعداد في المحافظات أولاً، وبعد ذلك قاموا بدورهم بتدريب المشرفين والذين قاموا بدورهم بتدريب المراقبين والعدادين، وتم استخدام أشرطة الفيديو في كل مرحلة لضمان سلامة نقل التعريف والتعليمات بشكل موحد لجميع العاملين، وكانت أسس الاختيار لجميع العاملين تعتمد على تقييم (امتحان) موحد حيث تم اختيار الأفراد الحاصلين على أعلى التقييمات. و تم توزيع العاملين بحيث يقوم كل مشرف بمتابعة (5) مراقبين وكل مراقب بالإشراف على (5) عدادين بالمتوسط وأن يقوم كل عداد باستيفاء بيانات حوالي (150) أسرة خلال (15) يوماً. أما من ناحية أسلوب العد فتم اعتماد أسلوب المقابلة المباشرة فقط، مع ضرورة استيفاء البيانات من رب الأسرة أو من شخص عاقل وبالغ. كما تم الاعتماد على الوثائق الرسمية عند جمع البيانات الأساسية، مثل الاسم وتاريخ الميلاد ورقم الهوية، وقد تم توزيع استبانة تذكيرية لجميع الأسر قبل البدء بالعد الفعلي، شمل البنود الرئيسية لضمان الدقة في تسجيل المتواجدين ليلة الإسناد الزمني وكذلك استخدام الوثائق الرسمية أو تحضيرها لضمان الحصول على بيانات دقيقة. وتم إعطاء تعليمات مشددة لجميع العاملين، ولكافة المستويات بالمراجعة الميدانية والمكتبية لأعمالهم وأعمال مرعوسيههم، حيث قام المشرف بإعادة استيفاء 5% من أعمال العداد للتأكد من سلامة ودقة العمل، كما قام المراقب بإعادة استيفاء بيانات 10% من الأسر التي قام العداد باستيفائها للتحقق من شمول الأسر واتساق بيانات الأفراد. ولضمان حسن المتابعة تم تشكيل غرفة عمليات مركزية في مقر الجهاز في رام الله وأخرى في غزة ضمتهما فنيين وإداريين، وذلك للإجابة على الاستفسارات وإصدار التعليمات للعاملين في الميدان. كما تم تنفيذ دراسة بعدية بنسبة 4% من مناطق العد بهدف فحص نسب شمول الأفراد والأسر، حيث تم إعادة العد كاملاً لجميع الأسر والأفراد في مناطق العد المختارة. وقد رافق جميع نشاطات التعداد حملة إعلامية متصاعدة بشكل يتناسب مع الفعاليات المختلفة، شملت استخدام كافة وسائل الإعلام المسموعة والمقروءة والمرئية، وذلك لضمان زيادة تعاون المواطنين مع العاملين في التعداد.

### 3.9.1 آلية ضبط نوعية البيانات وجودتها في مرحلة معالجة البيانات:

شملت مرحلة معالجة البيانات عمليات التدقيق والتزميز والإدخال ومراجعة الكشوف، وعمليات المراجعة والفحص لجميع العمليات السابقة، حيث تم وضع جميع الأدلة والتعليمات من أجل فحص اتساق البيانات وترميز الحقول والتأكد من إدخال جميع مناطق العد وجميع السجلات والاستمارات وما تحتويه من بيانات. وتم اختيار جميع العاملين في التدقيق والتزميز من أفضل العاملين الميدانيين. وقد تم تنفيذ عملية معالجة البيانات مركزياً لتوحيد المفاهيم. وقد تم تدقيق جميع الاستمارات وفحص اتساقها بنسبة 100% ومراجعة التدقيق والترميز بنسبة 100%.

أما بالنسبة لإدخال البيانات فقد تم تدريب المدخلين على آلية موحدة لعملية إدخال البيانات وجرى إعادة الإدخال بنسبة 100% في الأيام الثلاثة الأولى لجميع المدخلين. وتم استبعاد المدخلين ذوي الأخطاء المرتفعة. وقد تم اختيار أفضل المدخلين من أجل إعادة إدخال 10% من البيانات لجميع الاستمارات للتأكد من سلامة عمليات الإدخال. كما تم إعداد ملف مستقل لكل منطقة عد يحتوي البيانات التعريفية وعدد الأسر وإجمالي عدد السجلات لضمان التأكد من إدخال جميع السجلات وجميع الأسر. وتم بعد إدخال البيانات استخراج كشوف للتأكد من شمولية إدخال جميع مناطق العد، وجميع المباني والوحدات السكنية والأسر والأفراد، كما تم استخراج كشوف تحدد الأخطاء التي يجب تصحيحها

أو البيانات المشكوك فيها، وتم تكليف خيرة المراجعين للعمل على تصحيحها بعد الرجوع إلى السجلات الأصلية وتحت إشراف كامل من دائرة العمليات الفنية في إدارة التعداد.

## الفصل الثاني

### التعاريف والمفاهيم الأساسية

#### 1.2 التقسيمات الجغرافية والإدارية والإحصائية:

تنقسم الأراضي الفلسطينية إدارياً إلى (14) محافظة ومنطقتين، وتعتبر المحافظة أعلى مستوى في الهيكل الإداري من التقسيمات الإدارية في الأراضي الفلسطينية، بحيث تضم المحافظة/ المنطقة الواحدة العديد من التجمعات السكانية، ويبلغ عددها 9 محافظات ومنطقتين في الضفة الغربية و5 محافظات في قطاع غزة وهي كما يلي:

1. الضفة الغربية: وتشمل محافظات جنين، طولكرم، قلقيلية، نابلس، (رام الله والبيرة)، القدس، أريحا، بيت لحم الخليل، ومنطقتي طوباس وسلفيت.

2. قطاع غزة: ويشمل محافظات شمال غزة، غزة، دير البلح، خانينونس، رفح.

وفيما يلي أهم التعاريف للتقسيمات الإدارية والجغرافية والإحصائية:

#### التجمع السكاني:

مساحة (مكان) من سطح الأرض مأهولة بالسكان بشكل دائم ولها سلطة إدارية رسمية، أو أي مساحة (مكان) من سطح الأرض مأهولة بالسكان بشكل دائم ومنفصلة جغرافياً عن أي تجمع مجاور لها، ومعترف بها عرفياً، وليس لها سلطة إدارية مستقلة.

#### نوع التجمع:

صنفت التجمعات السكانية إلى ثلاثة أصناف وهي: حضر، ريف، مخيمات.

الحضر: هو كل تجمع يبلغ عدد سكانه 10,000 نسمة أو أكثر، وجميع مراكز المحافظات بغض النظر عن حجمها، وجميع التجمعات التي يبلغ عدد سكانها ما بين 4,000 - 9,999 نسمة شريطة أن يتوفر فيها أربعة عناصر من العناصر التالية على الأقل: ( شبكة كهرباء عامة وشبكة مياه عامة ومكتب بريد ومركز صحي بدوام كامل لطبيب طيلة أيام الأسبوع ومدرسة ثانوية تمنح شهادة الثانوية العامة).

الريف: وهو كل تجمع يقل عدد سكانه عن 4,000 نسمة، وكل تجمع يبلغ عدد سكانه ما بين 4,000 - 9,999 نسمة دون أن تتوفر فيه أربعة عناصر من الخدمات المذكورة أعلاه.

المخيم: وهو كافة التجمعات التي يطلق عليها اسم مخيم، ويدار من قبل وكالة الغوث الدولية.

#### منطقة العد:

منطقة العد هي المنطقة الجغرافية المحددة على الخرائط، والتي يتم تحديدها على الطبيعة بحدود واضحة المعالم (شوارع، طرق، ممرات، حدود إدارية) لتكون مجال عمل عداد واحد عادة، وقد تكون تجمعا صغيرا أو جزءاً من تجمع سكاني كبير. وتضم كل منطقة حوالي 150 وحدة سكنية باستثناء التجمعات الصغيرة والتي تضم أقل من 150 وحدة سكنية، فقد اعتبرت منطقة عد، بغض النظر عن عدد الوحدات السكنية.

#### 2.2 تعاريف عامة:

#### المبنى:

لأغراض التعداد، يعرف المبنى، بأنه كل مشيد قائم بذاته ومثبت على الأرض أو على الماء بصفة دائمة أو مؤقتة، محاط بأربعة جدران أو اكتمل به سقف واحد على الأقل لحظة الزيارة، وذلك بصرف النظر عن المادة المشيد منها،

وبصرف النظر عن الغرض من إنشائه وكيفية استخدامه وقت التعداد. وقد يكون المبنى وقت التعداد مستخدماً للسكن أو للعمل أو كليهما أو خالياً أو تحت التشييد.

### الوحدة السكنية (المسكن):

هي مبنى أو جزء من مبنى معد أصلاً لسكن أسرة واحدة، وله باب أو مدخل مستقل أو أكثر من مدخل يؤدي إلى الطريق أو الممر العام دون المرور في وحدة سكنية أخرى، وقد تكون الوحدة السكنية غير معدة أصلاً للسكن إلا أنها وجدت مسكونة وقت العد، وقد تكون الوحدة السكنية مستخدمة للسكن أو العمل أو لكليهما أو مغلقه أو خالية. وقد تكون الوحدة السكنية مشغولة بأسرة واحدة أو أكثر وقت العد.

**ملاحظة هامة:** في مرحلة ترقيم وحصر المباني، تم حصر وترقيم كافة المباني وكافة الوحدات السكنية بغض النظر عن استخدامها، أما في مرحلة عد السكان فقد تم حصر الوحدات السكنية المأهولة بالسكان فقط.

### الغرفة:

هي أي مساحة تساوي أو تزيد عن (4) م<sup>2</sup> (أربعة أمتار مربعة فأكثر) محاطة بجدران وسقف يسهل عزل المستخدمين لها عن الآخرين، وتعتبر الفرندات المقززة غرفة إذا كانت مساحتها مساوية أو تزيد عن أربعة أمتار مربعة ومستخدمة لأي غرض من الأغراض المعيشية، وتعتبر الصالة غرفة، ولا يعتبر كل من المطبخ والحمام والمرحاض والممرات من ضمن الغرف كما لا يعتبر من الغرف تلك المخصصة للحيوانات والدواجن وكذلك الغرف المستخدمة للعمل فقط.

### المسكن العام (أسر المؤسسات أو الأسر الجماعية):

هو مكان مخصص لإقامة مجموعة من الأفراد يتواجدون به للانتفاع بخدمة يقدمها المسكن العام أو لأسباب أخرى، وقد يشغل المسكن العام مبنى أو أكثر أو وحدة سكنية أو أكثر داخل مبنى، ويدخل ضمن المساكن العامة الفنادق (خصص للفنادق استمارة مستقلة) والبنسيونات ودور العجزة والأيتام، ومصحات الأمراض النفسية، ومساكن الطلبة الجماعية والمعابر والأفراد الذين يقيمون في معسكرات وليس لهم مكان إقامة آخر، وأماكن إقامة الراهبات والرهبان في الأديرة والكنائس (الذين ليس لهم أسر يقيمون معها عادة). وقد تم عد الأفراد في هذه المساكن واعتبرت مسكناً عاماً، أما باقي الأسر فقد اعتبرت أسراً خاصة.

### الأسرة:

لأغراض التعداد تعرف الأسرة بأنها فرد أو مجموعة أفراد تربطهم أو لا تربطهم صلة قرابة، ويقومون عادة في مسكن واحد أو في جزء منه، ويشتركون في المأكل أو في أي وجه من ترتيبات المعيشة الأخرى.

### وتتألف الأسرة في التعداد من:

- أ. أفراد الأسرة الأصليين المتواجدون في مسكن الأسرة ليلة الإسناد الزمني (ليلة 10/9 من شهر كانون أول 1997).
- ب. الزوار من خارج الأراضي الفلسطينية الذين قضوا تلك الليلة في مسكن الأسرة (أقارب أو غير أقارب)، وكذلك الزوار من الداخل إذا قضت الأسرة بأكملها طوال فترة العد في زيارة مع أسرة أخرى.
- ج. الخدم ومن في حكمهم الذين يعملون لدى الأسرة، ويقومون معها بصفة معتادة والذين قضوا تلك الليلة في مسكن الأسرة.
- د. المواليد الجدد الذين ولدوا قبل ليلة الإسناد الزمني وما زالوا على قيد الحياة حتى ليلة الإسناد الزمني، سواء أكانوا مع الأسرة أو ما زالوا في المستشفى.
- هـ. الأفراد الذين قضوا ليلة الإسناد الزمني مع الأسرة سواء ابقوا على قيد الحياة أو توفوا بعد ليلة الإسناد الزمني.

و. يعتبر أفراد الأسرة الذين يقيمون في المسكن عادة ولكنهم لم يتواجدوا ليلة الإسناد الزمني فيه من ضمن أفراد الأسرة ويترجون معها في استمارة التعداد، حتى وإن لم يقضوا ليلة الإسناد الزمني مع الأسرة، وهذا يضم الفئات التالية:

- أفراد الأسرة الذين قضوا ليلة الإسناد الزمني في زيارة أسرة أخرى بالداخل.
- المشتغلون في نوبات عمل ليلية في المصانع أو المستشفيات أو المطارات أو غيرها من أماكن العمل.
- الأفراد الذين يقضون ليلة العد مسافرين على الطرق العامة بالداخل.
- صيادو الأسماك الذين يقضون ليلة العد على المراكب والسفن في المياه الإقليمية.
- أفراد قوات الأمن الداخلي وأمن الرئاسة والدفاع المدني أيًا كان مكان تواجدهم ليلة الإسناد الزمني.
- أفراد الأسرة الفلسطينيين الذين يقيمون عادة مع الأسرة والذين تصادف وجودهم بالخارج بصفة مؤقتة ولمدة سنة فأقل، بغرض قضاء بعض الأعمال أو السياحة أو العلاج أو الزيارة أو أي سبب آخر.
- أفراد الأسرة المقيمون معها بصفة معتادة إلا أنهم تغيبوا ليلة العد لأسباب طارئة وغير عادية وتواجدوا في أماكن لا يصل إليها العدادون مثل العلاج في المستشفى، أو الموقوفون وما شابه ذلك من أسباب.
- أفراد الأسرة الفلسطينيين المقيمون معها عادة وتواجدوا ليلة العد في أحد الفنادق داخل الأراضي الفلسطينية.
- الطلاب الذين يدرسون في الخارج بغض النظر عن فترة التغيب في الخارج.
- الأفراد المعتقلون في السجون بغض النظر عن مدة البقاء في السجن.

#### يستثنى من قائمة أفراد الأسرة الفئات التالية:

- الأفراد الذين توفوا قبل ليلة الإسناد الزمني.
- الأفراد الذين ولدوا بعد ليلة الإسناد الزمني.
- الأفراد المتواجدون ليلة العد بصفة معتادة كنزلاء في دور العجزة، ودور الأيتام، ومساكن الطلبة الجماعية، ومصحات الأمراض النفسية، وأية مساكن جماعية أخرى موجودة داخل الأراضي الفلسطينية، حيث يعد جميع من يقيم بهذه الأماكن في أماكن تواجدهم.
- الطلاب الذين يدرسون في الجامعات والمعاهد والمراكز داخل الأراضي الفلسطينية ولهم مكان إقامة غير مكان تواجد أسرهم، يعدون حسب مكان تواجدهم ليلة العد.

#### حالات خاصة:

- البدو الرحل غير المستقرين في أي مكان تم عددهم في أماكن تواجدهم ليلة الإسناد.
- الفلسطينيين المقيمون في الخارج لفترة أكثر من سنة ويملكون أرقام هويات ولهم أسر يقيمون معها عند العودة، تم عددهم ضمن الفلسطينيين في الخارج ولم يدخل أي منهم ضمن قائمة أفراد الأسرة. وبالنسبة للزوار المتواجدين داخل الأراضي الفلسطينية ويملكون أرقام هويات والذين تم عددهم ضمن قائمة أفراد الأسرة لم يتم عددهم مع الفلسطينيين في الخارج.

#### وتقسم الأسر التي تم عددها إلى:

1. أسرة خاصة: هي الأسرة التي ينطبق عليها تعريف الأسرة السابق الذكر.
2. مسكن عام (أسرة جماعية): وهي الأسر التي تم عددها في الأماكن التي ينطبق عليها تعريف المسكن العام السابق الذكر وتسمى أيضا أسر المؤسسات.

## الأسرة الفلسطينية:

هي الأسرة الخاصة التي تكون فيها جنسية رب الأسرة فلسطيني. أما الأسرة غير الفلسطينية فهي الأسرة التي تكون فيها جنسية رب الأسرة غير فلسطيني بغض النظر عن جنسية باقي الأفراد.

## أنواع الأسر الخاصة:

تقسم الأسر الخاصة (المعيشية) حسب تركيبها الأسري إلى الأنواع التالية:

1. أسرة من فرد واحد: وهي الأسرة التي تتكون من شخص واحد فقط.
2. أسرة نووية (الأسرة النووية): وهي الأسر المعيشية التي تتكون كافةً من نواة أسرية واحدة، وتتشكل من أسرة مؤلفة من زوجين فقط أو من زوجين مع ابن أو ابنة (بالدم فقط وليس بالتبني) أو أكثر أو أب (رب الأسرة) لديه ابن أو ابنة أو أكثر أو أم (رب الأسرة) لديها ابن أو ابنة أو أكثر، مع عدم وجود أي شخص من الأقرباء الآخرين أو من غيرهم.
3. أسرة ممتدة: تتشكل من نواة أسرية واحدة أو أكثر مع وجود شخص أو أكثر في الأسرة تربطه أو تربطهم برب الأسرة صلة قرابة (بالدم أو بالنسب) مع عدم وجود أي شخص من غير الأقارب (الآخرين) أو تتكون من شخصين أو أكثر تربط بينهما صلة قرابة دون أن يشكل أي منهم نواة أسرية. باختصار يجب وجود رب أسرة ووجود شخص واحد على الأقل من الأقارب من غير الزوج/الزوجة ومن غير الأبناء مع عدم وجود أي شخص من غير الأقارب.
4. أسرة مركبة: تتشكل من نواة أسرية واحدة أو أكثر مع وجود أو عدم وجود شخص أو أكثر في الأسرة تربطه أو تربطهم برب الأسرة صلة قرابة (بالدم أو بالنسب) مع وجود شخص واحد على الأقل من غير الأقارب (الآخرين) أو تتكون من شخصين أو أكثر لا تربط بينهما صلة قرابة دون أن يشكل أيًا منهم نواة أسرية. باختصار يجب وجود رب أسرة ووجود شخص واحد على الأقل من غير الأقارب بغض النظر عن باقي أفراد الأسرة.

## متوسط حجم الأسرة

يمثل متوسط عدد الأفراد للأسرة الخاصة الواحدة ويساوي مجموع الأفراد لفئة معينة مقسوماً على عدد الأسر لتلك الفئة

## 3.2 التعاريف الأساسية لخصائص الأفراد والأسر:

رب الأسرة: وهو من تعتبره الأسرة مسئولاً عنها وتمنحه هذه الصفة وهو أحد أفراد الأسرة وعادة ما يكون هذا الشخص هو صاحب السلطة والمسؤول عن تدبير الشؤون الاقتصادية للأسرة وقد يكون رب الأسرة ذكراً أو أنثى.

## العلاقة برب الأسرة:

تدل على صلة قرابة الفرد برب الأسرة الخاصة وتصنف كالتالي:

رب الأسرة، زوجة/زوج، ابن/بنت، أب/أم، أخ/أخت، جد/جدة، حفيد/حفيدة، زوجة ابن/زوج بنت، أقرباء آخرون، آخرون.

## الجنس:

ويصنف الجنس إلى ذكر أو أنثى

## تاريخ الميلاد:

هو تاريخ ميلاد الفرد و يتكون من اليوم والشهر والسنة الميلادية حسب الوثائق الرسمية مثل شهادات الميلاد أو جواز السفر أو أي مستند رسمي.

## العمر بالسنوات الكاملة:

يعرف العمر على أنه الفترة الزمنية بين تاريخ الميلاد ولحظة الإسناد الزمني للتعداد معبراً عنه بالسنوات الكاملة مع إهمال الشهور والأيام.

## الجنسية الأصلية:

هي التبعية السياسية للفرد كما يدل بها، أما الفلسطيني الذي له جنسية أخرى فإنه يعتبر فلسطينياً.

## الديانة:

هي العقيدة الروحية التي يؤمن بها الفرد أو ينتمي إليها، وتصنف إلى : مسلم، مسيحي، أخرى.

## مكان إقامة الأم وقت ولادة الفرد:

وهو المكان الذي كانت تقيم به أم الفرد إقامة معتادة عند ولادته.

## مكان الإقامة المعتادة الحالية:

هو المكان الذي يقيم فيه الفرد عادة معظم أيام السنة (سنة أشهر فأكثر) وذلك بغض النظر عما إذا كان هو المكان نفسه الذي تواجد فيه الفرد وقت العد أو المكان الذي يمارس فيه فعلياً عمله ونشاطه أو المكان الذي تقيم فيه أسرته الأصلية.

## مدة الإقامة في مكان الإقامة المعتادة الحالية:

وهي مدة إقامة الفرد المتواصلة في مكان إقامته المعتادة حالياً. وهو المكان الذي أقام فيه الفرد حتى تاريخ التعداد وذلك بالسنوات الكاملة مع إهمال الشهور والأيام.

## مكان الإقامة المعتادة السابقة:

هو المكان (إن وجد) الذي أقام فيه الفرد فعلياً إقامة معتادة لفترة متصلة بلغت ستة أشهر فأكثر وذلك قبل الانتقال مباشرة للإقامة في مكان الإقامة الحالي.

## سبب تغيير مكان الإقامة السابق:

وهو سبب تغيير الفرد لمكان إقامته السابق إلى مكان الإقامة الحالي وقد صنفت الأسباب على النحو التالي:

1. العمل: إذا كان سبب تغيير مكان الإقامة السابق للأفراد خاصاً بالعمل سواء أكان البحث عن عمل أو تغيير مكان العمل.

2. الدراسة: إذا كان السبب خاصاً بالدراسة للفرد نفسه.

3. الزواج: إذا كان الفرد قد غير مكان إقامته أي انتقل من تجمع لآخر بسبب الزواج.

4. المرافقة: وذلك أن يكون السبب هو مرافقة أحد أفراد الأسرة أو الالتحاق بالأسرة أو أحد أفرادها دون وجود

سبب آخر وينطبق ذلك على زوجة وأبناء رب الأسرة الذين ينتقلون برفقته لأي سبب (باستثناء التهجير)، ما لم

يكن للفرد سبب آخر خاص به.



5. **التهجير:** إذا كان السبب إجبار الفرد لظروف معينة وقسرية لترك مكان إقامته والانتقال إلى مكان آخر بسبب التهجير القسري الناتج عن أي حرب، مهما كان عمر الفرد، ويشمل المبعدين وعائلاتهم والمعتقلين في السجون الإسرائيلية.

6. **أخرى:** وذلك لأي أسباب أخرى غير ما ذكر سابقاً، مثل انتقال رب الأسرة إلى مسكن جديد في تجمع آخر للتوسيع على العائلة أو العودة من الخارج دون وجود سبب آخر.

### حالة اللجوء:

وهي خاصة بالفلسطينيين الذين هجروا من الأراضي الفلسطينية التي احتلتها إسرائيل عام 1948 وتشمل أبناء الذكور منهم وأحفادهم، ويصنف كل فرد فلسطيني حسب الحالات التالية:

1. **لاجئ مسجل:** إذا كان الفرد لاجئاً وله اسم في بطاقة التسجيل (المؤن) الصادرة عن وكالة الغوث.
2. **لاجئ غير مسجل:** إذا كان الفرد لاجئاً إلا أنه غير مسجل في بطاقة وكالة الغوث (المؤن) لأي سبب كان.
3. **ليس لاجئاً:** كل فلسطيني ليس من الفئتين السابقتين.

### نوع الإعاقة أو العجز:

يعرف الفرد المعاق أو الذي لديه عجز، بأنه الشخص الذي لديه قصور في نوع أو مقدار النشاط الذي يؤديه بسبب صعوبات مستمرة، تعزى إلى حالة بدنية أو حالة عقلية أو مشكلة صحية طال أمدها (سنة أشهر فأكثر). ولا تعتبر حالات العجز قصيرة الأمد (أقل من ستة أشهر) الناتجة عن حالة طارئة ككسر في الساقين أو مرض من ضمن الإعاقات وتصنف الإعاقات حسب الحالات التالية:

1. **بصرية:** تشمل (الأعمى والأعور) وكل من لديه ضعف نظر واضح حتى بعد استخدام النظارات بشرط عدم وجود أي إعاقة أخرى.
2. **سمعية:** تشمل فاقد السمع (الأطرش) وكل من لديه ضعف واضح في السمع حتى بعد استخدام وسائل تقوية السمع بشرط عدم وجود أي إعاقة أخرى.
3. **نطقية:** تشمل كل فرد لديه إعاقة في النطق (الأخرس مثلاً) وكل من لديه ضعف واضح في الكلام يعيقه عن الحديث بشكل واضح، ولا يعتبر كل من لديه عدم قدرة على إخراج بعض الحروف من مخارجها الصحيحة أن لديه إعاقة نطقية بشرط عدم وجود أي إعاقة أخرى.
4. **سمعية ونطقية:** هو الفرد الذي ينطبق عليه تعريف كل من الإعاقة السمعية والنطقية معاً فقط، ولا توجد أية إعاقة أخرى.
5. **حركية:** تشمل كل من لديه إعاقة ظاهرة في المشي أو ارتقاء السلالم (الدرج) أو الوقوف وتناول الأشياء عن الأرض والانحناء والركوع مثل المشلول، بشرط عدم وجود أية إعاقة أخرى لدى الفرد.
6. **استخدام الأصابع:** ويقصد بها الإعاقة في أصابع اليد، والذي يعيق عملية تناول الأشياء أو قبضها باستخدام إحدى اليدين أو كلاهما، بشرط عدم وجود أية إعاقة أخرى لدى الفرد.
7. **عقلية:** هو الشخص الذي يعاني من التخلف العقلي والصعوبات الذهنية الواضحة، بشرط عدم وجود أية إعاقة أخرى لديه.
8. **عقلية وحركية:** هو الفرد الذي ينطبق عليه تعريف كل من الإعاقة العقلية والحركية معاً فقط، وليس لديه أية إعاقة أخرى.

9. متعددة: هو المعاق الذي لديه إعاقات متعددة من الإعاقات المذكورة سابقا باستثناء ما ورد في البندين (4،8) ويشمل أيضا أولئك الأفراد الذين لديهم إعاقات كاملة.
10. أخرى: هو الفرد المعاق الذي لا ينطبق عليه تعريف أي نوع من الإعاقات السابقة الذكر.

#### سبب الإعاقة أو العجز:

هو السبب الرئيسي الذي نتجت عنه الإعاقة المحددة لدى الفرد، وإذا وجدت أكثر من إعاقة وأكثر من سبب يكون سبب الإعاقة الرئيسي للإعاقة الرئيسية المحددة، وتصنف كالتالي:

1. **مرض:** إذا كان سبب الإعاقة الرئيسي ناتجاً عن مرض معين مثل شلل الأطفال.
2. **خلفي:** إذا كان سبب الإعاقة الرئيسي يعود لأسباب ما قبل الولادة، وتشمل أيضا الأسباب الوراثية.
3. **أثناء الولادة:** إذا كان سبب الإعاقة للفرد أثناء الولادة، أي الأسباب المتعلقة بالولادة نفسها.
4. **حرب:** إذا كان السبب نتيجة إصابة أثناء أية حرب أو إصابة من العدو ويشمل ذلك الانتفاضة الفلسطينية.
5. **إصابة عمل:** إذا كانت الإعاقة ناتجة عن إصابة عمل أثناء تأدية الفرد لعمله.
6. **حادث سير:** إذا كانت الإعاقة ناتجة عن إصابة من حوادث السير والتي تشمل الحوادث بين السيارات بمختلف أنواعها أو حوادث الدهس.
7. **حادث من نوع آخر:** إذا كانت الإعاقة ناتجة عن أي حادث من الحوادث الأخرى مثل السقوط من فوق المباني، الحريق، الغرق، حوادث إطلاق النار، وما إلى ذلك (مع ملاحظة أن أي سبب من هذه الأسباب إذا كان خلال العمل يعتبر إصابة عمل).
8. **أخرى:** إذا كان سبب الإعاقة الرئيسي خارجاً عن إطار أي من الأسباب السابقة الذكر.

#### بيانات التعليم (للأفراد 5 سنوات فأكثر):

##### أ. الالتحاق بالتعليم النظامي:

ويقصد بالالتحاق، تسجيل الفرد بأحد مراحل التعليم النظامية، سواء أكان منتظماً أو منتسباً. ومرحل التعليم النظامية تشمل المرحلة الابتدائية أو الإعدادية (الأساسية) أو الثانوية أو الكليات والمعاهد الأكاديمية أو المهنية التي تعطي شهادات دبلوم متوسط أو المرحلة الجامعية.

وتكون إحدى الحالات التالية:

1. **ملتحق حالياً:** إذا كان الفرد ملتحقاً حالياً بأحد مراحل التعليم النظامي.
2. **التحق وترك:** إذا كان الفرد قد ترك أحد مراحل التعليم النظامي دون الحصول على شهادة إتمام هذه المرحلة.
3. **التحق وتخرج:** إذا كان الفرد قد تخرج من أي مرحلة تعليمية نظامية ولم يلتحق بأي مرحلة بعدها.
4. **لم يلتحق أبداً:** إذا كان الفرد غير ملتحق حالياً ولم يسبق له الالتحاق بأي مرحلة تعليمية نظامية.

##### عدد سنوات الدراسة التي أتمها الفرد بنجاح:

بالنسبة للفرد الملتحق حالياً أو الذي التحق وترك أو الذي التحق وتخرج، تكون عدد سنوات الدراسة النظامية التي أتمها بنجاح هي السنوات الكاملة، ولا تشمل سنوات الانقطاع وسنوات الرسوب، كما لا تشمل السنة الحالية التي لم تنته للملتحق حالياً ولا تعتبر الدورات التدريبية ضمن عدد سنوات الدراسة النظامية.

## المستوى التعليمي والتخصص (للأفراد 10 سنوات فأكثر)

### المستوى التعليمي:

هو أعلى مؤهل علمي أتمه الفرد بنجاح ، ويكون المستوى التعليمي للأفراد الذين أعمارهم 10 سنوات فأكثر ويصنفون كالتالي:

**أمي:** إذا كان الفرد لا يستطيع القراءة أو الكتابة بأي لغة كانت ولم يحصل على أي شهادة من التعليم النظامي.  
**ملم:** إذا كان الفرد يستطيع القراءة والكتابة معاً دون إنهاء أي مرحلة من المراحل التعليمية المذكورة بحيث يمكنه قراءة وكتابة جملة بسيطة.

**أعلى مؤهل أنهاه الفرد بنجاح:** وذلك إذا كان الفرد حاصلاً على مؤهل دراسي أتمه بنجاح ابتدائي فأعلى، حيث يعتبر مؤهل كل من أنهى الصف السادس بنجاح من المرحلة الأساسية (ابتدائي) وكل من أنهى الصف التاسع بنجاح من المرحلة الأساسية (إعدادي) وكل من أنهى امتحان الثانوية العامة (التوجيهي) من المرحلة الثانوية (ثانوي). أما باقي المستويات فهي: دبلوم متوسط، بكالوريوس، دبلوم عال، ماجستير، دكتوراه.

**أما التخصص** فهو اسم الموضوع والتخصص الدقيق الذي أنهاه الفرد بنجاح، وقد رمزت المستويات التعليمية والتخصصات حسب دليل المستوى التعليمي والتخصص المعتمد في الجهاز.

### مكان الحصول على أعلى مؤهل علمي:

للأفراد (ابتدائي فأعلى) يكون المكان الذي حصل منه الفرد على هذا المؤهل (المستوى التعليمي) بغض النظر عن المكان الملتحق به حالياً ويصنف إلى :

1. فلسطين: إذا كان المكان الذي أنهى به أعلى مؤهل علمي (المستوى التعليمي) هو داخل الأراضي الفلسطينية.
2. دول عربية: إذا كان هذا المكان في إحدى الدول العربية.
3. دول آسيوية وإفريقية غير عربية: إذا كان هذا المكان في إحدى الدول غير العربية في قارتي آسيا وإفريقيا (باستثناء دول الاتحاد السوفييتي سابقاً).
4. أوروبا الشرقية: إذا كان المكان في إحدى دول أوروبا الشرقية ودول الاتحاد السوفييتي سابقاً (دول المنظومة الاشتراكية سابقاً).
5. أوروبا الغربية: إذا كان المكان في إحدى دول أوروبا الغربية.
6. أمريكا الشمالية: إذا كان المكان في الولايات المتحدة الأمريكية أو كندا.
7. أمريكا اللاتينية: إذا كان المكان في أمريكا الجنوبية أو الوسطى.
8. أخرى: إذا كانت في قارة (أوقيانوسيا) مثل استراليا أو في أي دولة غير تابعة لأي مكان مصنف سابقاً.

### العلاقة بقوة العمل (للأفراد 10 سنوات فأكثر):

#### مفهوم العمل:

هو الجهد المبذول في جميع الأنشطة التي يمارسها الأفراد بهدف الربح أو الحصول على أجر معين، سواء أكانت على شكل راتب شهري أو أجره أسبوعية أو بالميأومة أو على القطعة، أو نسبة من الأرباح أو سمسرة أو غير ذلك من الطرق. كذلك فإن العمل بدون أجر أو عائد في مصلحة أو مشروع أو مزرعة للعائلة، تدخل ضمن مفهوم العمل إذا كانت طبيعة العمل معتمدة، كذلك فإن الأنشطة المعتادة للفرد في الأعمال التطوعية والخيرية لدى الغير دون أجر تعتبر عملاً.

### المشتغل:

هو الفرد الذي يباشر شغلاً أو عملاً معيناً منتجاً سواء أكان لحسابه أو لحساب الغير، بأجر أو بدون أجر، أو في مصلحة العائلة ويصنف المشتغلون حسب عدد ساعات العمل الأسبوعية إلى مشتغلين من (1-14) ساعة، ومشتغلين 15 ساعة فأكثر.

### المتعطل عن العمل:

هو الفرد الذي لم يعمل مطلقاً خلال فترة الإسناد، ولم يكن مرتبطاً بعمل معين، وهو قادر على العمل ويرغب في الحصول على عمل، وقام بالبحث عن فرصة عمل في هذه الفترة، كذلك فإن الفرد المتوقف عن العمل، يعتبر عاطلاً عن العمل، حتى ولو كان يتوقع العودة أو كان مستعداً للعودة في حال استدعائه للعمل. ويقسم المتعطلون عن العمل إلى مجموعتين: المتعطلين الذين سبق لهم العمل، والمتعطلين الذين لم يسبق لهم العمل.

### نوع العلاقة بقوة العمل:

1. **مشتغل من 1-14 ساعة:** هو الفرد الذي عمره (10 سنوات فأكثر) وينطبق عليه مفهوم العمل السابق الذكر ويعمل أو عمل من (1-14) ساعة في الأسبوع السابق لليلة الإسناد.
2. **مشتغل 15 ساعة فأكثر:** هو الفرد الذي عمره (10 سنوات فأكثر) وينطبق عليه مفهوم العمل السابق الذكر ويعمل أو عمل 15 ساعة فأكثر في الأسبوع السابق لليلة الإسناد.
3. **متعطل سبق له العمل:** هو الفرد الذي عمره (10 سنوات فأكثر) وينطبق عليه مفهوم التعطل عن العمل وكان يعمل في السابق ولكنه حالياً متعطل عن العمل لأي سبب من الأسباب.
4. **متعطل لم يسبق له العمل:** هو الفرد الذي عمره (10 سنوات فأكثر) وينطبق عليه مفهوم التعطل عن العمل ولم يسبق له أن عمل في حياته في عمل معتاد.
5. **طالب متفرغ للدراسة:** هو الفرد الذي عمره (10 سنوات فأكثر) والذي يواظب على دراسة منتظمة بهدف الحصول على مؤهل علمي، وغير مرتبط بعمل معين خلال فترة الإسناد، وتجدر الإشارة هنا إلى أن الأعمال المنزلية والهوايات لا تدخل ضمن العمل.
6. **متفرغ لأعمال المنزل:** هي الأنثى غير المشتغلة والقادرة على العمل ولا تبحث عنه، وغير المنتظمة في دراسة معينة وتقوم بأعمال المنزل بهدف خدمة الأسرة، ولا يشمل ذلك خدمة بيوت الغير مقابل أجر نقدي أو عيني إذ أن هذا النوع من الخدمة يعتبر ضمن العمل.
7. **عاجز عن العمل:** هو الفرد الذي لا يمكنه مباشرة أي نوع من العمل بسبب إصابته بمرض مزمن، أو بسبب أية إعاقة، وتشمل هذه الفئة أيضاً جميع الأفراد غير القادرين على العمل بسبب تقدمهم في السن.
8. **لا يعمل ولا يبحث عن عمل:** إذا كان الفرد قادراً على العمل، ولكنه لا يرغب في العمل، ولا يبحث عنه وذلك لوجود إيراد له من عقارات وغيرها.
9. **أخرى:** تشمل أي فرد لم ينطبق عليه جميع ما ذكر سابقاً مثل، المسجون، أو الفرد القادر على العمل إلا أنه لا يرغب به ولا يبحث عنه، وليس له إيراد من جهة أخرى، مثل الأبناء والبنات غير الملتحقين بالمدارس ولا تنطبق عليهم أي حالة مما سبق.

## المهنة الرئيسية:

المقصود بالمهنة الرئيسية هي الحرفة أو نوع العمل الذي يباشره الفرد إذا كان مشغلاً، أو الذي باشره سابقاً إذا كان متعطلاً سبق له العمل، والمقصود بالمهنة الرئيسية هي المهنة التي يقضي فيها المشتغل أكثر من نصف وقت العمل، أو الأكثر تكراراً خلال الأشهر الثلاثة السابقة لليلة العد.

## النشاط الاقتصادي:

يقصد بالنشاط الاقتصادي طبيعة النشاط الاقتصادي الرئيسي الذي تباشره المنشأة أو الجهة التي يعمل فيها الفرد المشتغل والذي تمت ممارسته في السابق للمتعلل الذي سبق له العمل أما بالنسبة للمشتغلين خارج المنشآت فإن نشاطهم الاقتصادي يستمد من نوع العمل الذي يمارسونه.

## القطاع:

وهو القطاع التابع له جهة العمل (المنشأة) التي يعمل فيها الفرد حالياً أو آخر مكان كان يعمل فيه إذا كان متعطلاً سبق له العمل، حيث صنف القطاع:

1. **خاص وطني:** إذا كان الفرد يعمل أو عمل سابقاً في منشأة مملوكة لفرد أو مجموعة أفراد أو مؤسسات فلسطينية بنسبة 51% فأكثر.
2. **خاص أجنبي:** إذا كان الفرد يعمل أو عمل سابقاً لدى منشأة مملوكة للقطاع الخاص الأجنبي بنسبة 51% فأكثر.
3. **حكومة وطنية:** تشمل الحكومة المركزية والسلطات المحلية وشركات القطاع العام الحكومية.
4. **حكومة أجنبية:** تشمل أي مؤسسة حكومية تابعة لحكومة أجنبية.
5. **هيئة أو جمعية خيرية:** تشمل الجمعيات الخيرية أو أي مؤسسة لا تهدف إلى الربح.
6. **وكالة غوث:** تشمل مؤسسات وكالة الغوث لتشغيل اللاجئين الفلسطينيين.
7. **هيئة دولية:** تشمل الهيئات الدبلوماسية التابعة للأمم المتحدة أو أي منظمات دولية أو إقليمية (باستثناء وكالة الغوث).
8. **خارج المنشآت:** إذا تبين أن الشخص لا يعمل لدى منشأة ثابتة تابعة لإحدى القطاعات المذكورة حسب تعريف المنشأة.

## الحالة العملية الرئيسية:

توضح علاقة الفرد المشتغل أو المتعلل الذي سبق له العمل بالمنشأة التي يعمل فيها كأن يكون:

1. **صاحب عمل:** وهو الفرد الذي يعمل في منشأة يملكها أو يملك جزءاً منها (شريك) ويعمل تحت إشرافه أو لحسابه مستخدم واحد على الأقل بأجر. ويشمل ذلك أصحاب العمل الذين يديرون مشاريع أو مقاولات خارج المنشآت بشرط أن يعمل تحت إشرافهم أو لحسابهم مستخدم واحد على الأقل بأجر، ولا يعتبر حملة الأسهم في الشركات المساهمة أصحاب عمل حتى ولو عملوا فيها.
2. **يعمل لحسابه:** وهو الفرد الذي يعمل في منشأة يملكها أو يملك جزءاً منها (شريك) وليس بالمنشأة أي مستخدم يعمل بأجر ويشمل الأشخاص الذين يعملون لحسابهم خارج المنشآت.
3. **يعمل بأجر:** هو الفرد الذي يعمل لحساب فرد آخر أو لحساب منشأة أو جهة معينة وتحت إشرافها ويحصل مقابل عمله على أجر محدد، سواء أكان بأجر على شكل راتب شهري أو أجره أسبوعية أو بالميأومة أو على القطعة أو أي طريقة دفع أخرى. ويندرج تحت ذلك العاملون بالوزارات والهيئات الحكومية والعاملون بالشركات بالإضافة إلى الذين يعملون بأجر في مصلحة خاصة بالعائلة أو لدى الغير.

4. يعمل لدى الأسرة دون أجر: وهو الفرد الذي يعمل لحساب العائلة أي في مشروع أو مصلحة أو مزرعة للعائلة ولا يتقاضى نظير ذلك أي أجره وليس له نصيب محدد في الأرباح.
5. أخرى: تشمل أية حالات أخرى مثل العمل في الجمعيات الخيرية دون أجر، أو أي عمل تطوعي لدى الغير، وكذلك العمل لدى الغير دون أجر كعمل الصبية مثلاً.

#### مكان العمل:

- هو مكان الجهة التي يمارس فيها الفرد المشتغل عمله، وآخر مكان للمتعتل الذي سبق له العمل ويصنف إلى:
1. في المسكن: إذا كان مكان العمل في داخل المسكن ولا تعتبر الدكان (مثلاً) بجانب المنزل ولها باب رئيسي من الخارج وتقدم خدمات البيع للجمهور عامة (في المسكن) بل ضمن المحافظة نفسها.
  2. ضمن نفس المحافظة: إذا كان مكان العمل في إحدى التجمعات التابعة للمحافظة نفسها التي يقيم فيها الفرد.
  3. في محافظة أخرى: إذا كان مكان العمل في أحد التجمعات التابعة لمحافظة أخرى.
  4. داخل إسرائيل: إذا كان مكان العمل في إحدى المناطق الفلسطينية المحتلة عام 1948.
  5. بالمستعمرات: إذا كان مكان العمل في إحدى المستوطنات داخل الأراضي الفلسطينية في حدود عام 1967.
  6. بالخارج: إذا كان مكان العمل في إحدى الدول خارج الأراضي الفلسطينية.

#### البيانات الزوجية ( للأفراد 12 سنة فأكثر):

##### الحالة الزوجية:

ويقصد بها تحديد الحالة الزوجية للفرد والتي تعني حالة الفرد الشخصية والتي يكون عليها ذلك الفرد الذي يبلغ من العمر 12 سنة فأكثر وقت الإسناد الزمني للتعداد والمتعلقة بقوانين وعادات الزواج المعمول بها في البلد. وقد تكون إحدى الحالات التالية:

1. لم يتزوج أبداً: وهو الفرد الذي يبلغ عمره 12 سنة فأكثر، ولم يتزوج زوجاً فعلياً وفقاً للعرف السائد (أي لم يتم الدخول بعد) ولم يعقد قرانه ولم يكن قد تزوج في السابق.
2. عقد قران لأول مرة: هو الفرد الذي يبلغ عمره 12 سنة فأكثر، وقد تم تسجيل عقد زواج رسمي له من قبل المحكمة ولكنه لم يتزوج فعلياً وفقاً للعرف السائد (أي لم يتم الدخول بعد) وليس مطلقاً أو أرملاً من زواج سابق، ولا يشمل الفرد المتزوج حالياً وعقد قرانه للمرة الثانية حيث يعتبر متزوجاً.
3. متزوج: هو الفرد الذي يبلغ عمره 12 سنة فأكثر والمتزوج زوجاً فعلياً وفقاً للعرف السائد سواء أكان الزوجان يقيمان معاً وقت الإسناد الزمني أم لا. وبغض النظر عن حالته السابقة.
4. مطلق: هو الفرد الذي يبلغ من العمر 12 سنة فأكثر وسبق له الزواج فعلاً وانفصم (انحل) آخر زواج بالطلاق المسجل شرعاً ولم يتزوج مرة أخرى.
5. أرملة: هو الفرد الذي يبلغ عمره 12 سنة فأكثر وسبق له الزواج فعلاً ولكن انفصم (انحل) آخر زواج له بوفاة الطرف الآخر، ولم يتزوج مرة أخرى.

#### العمر عند الزواج الأول بالسنوات الكاملة:

يمثل العمر عند الدخول لأول مرة بالسنوات الكاملة للأفراد المتزوجين أو المطلقين أو الأرملة، وليس العمر وقت عقد القران لمن تم زواجهم فعلياً بعد تاريخ عقد القران حيث أن المقصود بالعمر عند الزواج الأول: هو عمر الفرد بالسنوات الكاملة في وقت إتمام الزواج الفعلي.

### مدة الحياة الزوجية بالسنوات الكاملة:

هي الفترة الفاصلة بين تاريخ الزواج الفعلي وتاريخ المقابلة بالنسبة للمتزوجات حالياً ولمرة واحدة، أو مجموع الفترات الفاصلة بين تاريخ الزواج الفعلي وتاريخ انحلال الزواج سواء بالطلاق أو الترميل للمتزوجات أكثر من مرة أو متزوجات لمرة واحدة، أي مجموع السنوات التي قضتها المرأة في عصمة زوج.

### المولود الحي:

أي مولود ولد حياً وصرخ أو بكى عند الولادة أو ظهرت عليه أي علامة أخرى من علامات الحياة عند الولادة حتى وإن مات بعدها بلحظات.

### المولود الباقي على قيد الحياة:

هو من ولد حياً ولا يزال على قيد الحياة حتى لحظة الإسناد الزمني مهما كان عمره وسواء أكان مقيماً مع الأم أو غير مقيم معها.

### الولادات خلال الـ 12 شهراً السابقة:

تمثل الولادات التي حدثت للمرأة خلال الـ 12 شهراً السابقة لليلة الإسناد الزمني وتشمل الولادات الحية التي حدثت خلال الفترة 1996/12/10 - 1997/12/9 بصرف النظر عما إذا كان المولود ما زال على قيد الحياة أو توفي قبل لحظة الإسناد.



## الفصل الثالث ملخص النتائج النهائية

### مقدمة:

بعد الانتهاء من عملية عد السكان في 1997/12/24 قام العدادون والمراقبون بإجراء مراجعة مكتبية وإعداد النتائج الأولية يدوياً في الفترة من 25 - 1997/12/28، وتم إعلان النتائج الأولية بتاريخ 1998/2/26. وبعد ذلك تم القيام بمعالجة بيانات التعداد والقيام بعمليات مراجعة الكشوف لفحص شمولية البيانات واتساقها وفحص الجداول بصورتها النهائية وتم إعلان النتائج النهائية في 1998/11/30.

### 1. النتائج النهائية لعدد السكان:

تشير النتائج النهائية لعدد السكان الكلي في محافظة رفح ليلة 9-10/12/1997 بأنه يساوي 122,865 فرداً. منهم 62,052 من الذكور و 60,813 من الإناث.

### ويشمل هذا العدد ما يلي:

#### 1.1 النتائج النهائية للأفراد الذين تم عددهم فعلاً:

تشير النتائج النهائية إلى أن عدد السكان الذين تم عددهم فعلاً في لحظة الإسناد الزمني يبلغ 120,386 فرداً. بلغ عدد الذكور منهم 60,751 فرداً وعدد الإناث 59,635 فرداً. ولا يشمل هذا العدد تقديرات عدد السكان الذين لم يتم عددهم على ضوء نتائج الدراسة البعدية.

#### 2.1 تقدير عدد السكان الذين لم يتم عددهم على ضوء نتائج الدراسة البعدية:

أظهرت نتائج الدراسة البعدية. أن تقدير عدد السكان الذين لم يتم عددهم فعلاً هو 2,479 فرداً منهم 1,301 من الذكور و 1,178 من الإناث.

### 2. النتائج النهائية لعدد الأسر:

تشير النتائج النهائية للتعداد أن عدد الأسر التي تم عددها فعلاً هو 17,479 أسرة منها 17,470 أسرة خاصة يقطنها 120,246 فرداً و9 مساكن عامة (اسر جماعية) يقطنها 140 فرداً.

هذا وقد بيّنت النتائج النهائية أن نسبة الجنس للأفراد الذين تم عددهم فعلاً هي 101.9 ذكراً لكل 100 أنثى، وأن متوسط حجم الأسرة في محافظة رفح هو 6.9 فرداً.

كما أظهرت النتائج النهائية أن 41.4% من السكان يقيمون في المناطق والتجمعات الحضرية، في حين أن ما نسبته 49.3% يقيمون في المخيمات، و 9.3% يقيمون في التجمعات الريفية.

جدول 1: إجمالي السكان حسب نوع التجمع والجنس

Table 1: Total Population by Type of Locality and Sex

Type of Locality	كلا الجنسين Both Sexes	اناث Female	ذكور Male	نوع التجمع
Urban	49881	24531	25350	حضر
Rural	11212	5648	5564	ريف
Camps	59293	29456	29837	مخيمات
<b>Total</b>	<b>120386</b>	<b>59635</b>	<b>60751</b>	<b>المجموع</b>

جدول 2: السكان الفلسطينيون المولودون داخل الأراضي الفلسطينية وخارجها حسب فئات العمر بالسنوات والجنس

Table 2: Native (Inside Palestinian Territory) and Foreign Born Palestinian Population by Age Groups in Years and Sex

Age Groups	المجموع Total			مكان الولادة والجنس															فئات العمر
				Place of Birth & Sex			خارج الأراضي الفلسطينية Outside Palestinian Territory			إسرائيل Israel			داخل مناطق 1948 Inside 1948 Areas			داخل الأراضي الفلسطينية Inside Palestinian Territory			
	كلا الجنسين Both Sexes	اناث Female	ذكور Male	كلا الجنسين Both Sexes	اناث Female	ذكور Male	كلا الجنسين Both Sexes	اناث Female	ذكور Male	كلا الجنسين Both Sexes	اناث Female	ذكور Male	كلا الجنسين Both Sexes	اناث Female	ذكور Male	كلا الجنسين Both Sexes	اناث Female	ذكور Male	
Less Than One Year	4417	2164	2253	1	-	1	50	24	26	5	2	3	-	-	-	4361	2138	2223	أقل من سنة
1 - 4	19187	9418	9769	3	2	1	803	391	412	8	4	4	-	-	-	18373	9021	9352	4 - 1
5 - 9	20915	10326	10589	4	3	1	1824	930	894	4	2	2	-	-	-	19083	9391	9692	9 - 5
10 - 14	15206	7351	7855	1	-	1	1702	863	839	1	-	1	-	-	-	13502	6488	7014	14 - 10
15 - 19	12372	6070	6302	-	-	-	1326	698	628	5	5	-	-	-	-	11041	5367	5674	19 - 15
20 - 24	10559	5136	5423	1	1	-	1058	576	482	16	14	2	-	-	-	9484	4545	4939	24 - 20
25 - 29	8143	3938	4205	2	1	1	662	342	320	13	10	3	-	-	-	7466	3585	3881	29 - 25
30 - 34	7660	3646	4014	2	1	1	277	151	126	8	7	1	-	-	-	7373	3487	3886	34 - 30
35 - 39	5281	2469	2812	3	2	1	235	143	92	20	15	5	-	-	-	5023	2309	2714	39 - 35
40 - 44	3919	2007	1912	-	-	-	224	154	70	35	25	10	-	-	-	3660	1828	1832	44 - 40
45 - 49	3157	1576	1581	2	2	-	134	101	33	306	154	152	236	125	111	2479	1194	1285	49 - 45
50 - 54	2181	1220	961	-	-	-	67	60	7	-	-	-	1642	916	726	472	244	228	54 - 50
55 - 59	1774	1111	663	1	-	1	34	29	5	-	-	-	1416	900	516	323	182	141	59 - 55
60 - 64	1850	1031	819	-	-	-	37	29	8	-	-	-	1523	842	681	290	160	130	64 - 60
65 - 69	1502	887	615	-	-	-	35	33	2	-	-	-	1239	719	520	228	135	93	69 - 65
70 - 74	971	539	432	-	-	-	15	14	1	-	-	-	804	443	361	152	82	70	74 - 70
75 - 79	564	287	277	1	1	-	19	19	-	-	-	-	463	234	229	81	33	48	79 - 75
80 - 84	348	197	151	-	-	-	8	8	-	-	-	-	288	159	129	52	30	22	84 - 80
85 - 89	113	56	57	-	-	-	4	2	2	-	-	-	96	52	44	13	2	11	89 - 85
90 - 94	91	59	32	-	-	-	-	-	-	-	-	-	73	48	25	18	11	7	94 - 90
95+	46	28	18	-	-	-	-	-	-	-	-	-	37	23	14	9	5	4	+95
Not Stated	5	1	4	-	-	-	-	-	-	-	-	-	1	-	1	4	1	3	غير مبيّن
<b>Total</b>	<b>120261</b>	<b>59517</b>	<b>60744</b>	<b>21</b>	<b>13</b>	<b>8</b>	<b>8514</b>	<b>4567</b>	<b>3947</b>	<b>421</b>	<b>238</b>	<b>183</b>	<b>7818</b>	<b>4461</b>	<b>3357</b>	<b>103487</b>	<b>50238</b>	<b>53249</b>	<b>مجموع</b>

جدول 3: السكان الفلسطينيون المولودون داخل الأراضي الفلسطينية حسب المحافظة والجنس وفئات العمر بالسنوات

Table 3: Palestinian Population Born Inside Palestinian Territory by Governorate, Sex and Age Groups in Years

Governorate	Sex	المجموع Total	العمر بالسنوات											الجنس	المحافظة		
			غير ميبين Not Stated	+90	89 - 80	79 - 70	69 - 60	59 - 50	49 - 40	39 - 30	29 - 20	19 - 10	9 - 1			أقل من سنة Less Than One Year	
Jenin	M	6	-	-	-	-	-	-	-	-	1	2	1	1	1	ذ	جنين
	F	13	-	-	-	-	1	1	1	4	5	1	-	-	إ		
	T	19	-	-	-	-	1	1	1	5	7	2	1	1	م		
Tubas	M	-	-	-	-	-	-	-	-	-	-	-	-	-	-	ذ	طوباس
	F	1	-	-	-	-	-	-	-	-	1	-	-	-	إ		
	T	1	-	-	-	-	-	-	-	-	1	-	-	-	م		
Tulkarm	M	6	-	-	-	-	-	-	-	1	2	1	2	-	ذ	طولكرم	
	F	22	-	-	-	-	1	-	3	7	4	6	1	-	إ		
	T	28	-	-	-	-	1	-	3	8	6	7	3	-	م		
Qalqiliya	M	2	-	-	-	-	-	-	-	-	2	-	-	-	ذ	قلقيلية	
	F	4	-	-	-	-	-	-	1	2	1	-	-	-	إ		
	T	6	-	-	-	-	-	-	1	2	3	-	-	-	م		
Salfit	M	-	-	-	-	-	-	-	-	-	-	-	-	-	ذ	سلفيت	
	F	-	-	-	-	-	-	-	-	-	-	-	-	-	إ		
	T	-	-	-	-	-	-	-	-	-	-	-	-	-	م		
Nablus	M	4	-	-	-	1	-	-	1	2	-	-	-	-	ذ	نابلس	
	F	20	-	-	-	-	-	1	4	6	9	-	-	-	إ		
	T	24	-	-	-	1	-	1	5	8	9	-	-	-	م		
Ramallah & Al-Bireh	M	8	-	-	-	-	-	3	-	-	4	-	1	-	ذ	رام الله والبيرة	
	F	20	-	-	-	-	-	1	2	3	9	5	-	-	إ		
	T	28	-	-	-	-	-	4	2	3	13	5	1	-	م		

جدول 4: الأسر حسب حجم الأسرة وجنسية رب الأسرة

Table 4: Households by Household Size and Nationality of Head of Household

Household Size	المجموع Total	جنسية رب الأسرة Nationality of Head of Household					حجم الأسرة
		غير مبيّن Not Stated	أخرى Others	عرب آخرون Other Arabs	أردنيون Jordanians	فلسطينيون Palestinians	
1	572	-	-	-	-	572	1
2	1289	-	-	-	-	1289	2
3	1320	-	-	-	-	1320	3
4	1559	-	-	2	-	1557	4
5	1750	-	-	-	-	1750	5
6	1965	-	-	-	-	1965	6
7	1988	-	-	-	-	1988	7
8	1788	-	-	-	-	1788	8
9	1526	-	-	-	-	1526	9
10	1242	-	-	-	-	1242	10
11+	2471	-	-	-	-	2471	+11
<b>Total</b>	<b>17470</b>	-	-	<b>2</b>	-	<b>17468</b>	<b>المجموع</b>

جدول (3 تابع): السكان الفلسطينيون المولودون داخل الأراضي الفلسطينية حسب المحافظة والجنس وفئات العمر بالسنوات

Table (3 Cont.): Palestinian Population Born Inside Palestinian Territory by Governorate, Sex and Age Groups in Years

Governorate	Sex	المجموع Total	العمر بالسنوات											الجنس	المحافظة	
			غير ميبين Not Stated	+90	89 - 80	79 - 70	69 - 60	59 - 50	49 - 40	39 - 30	29 - 20	19 - 10	9 - 1			أقل من سنة Less Than One Year
Jerusalem	M	14	-	-	-	-	-	1	-	1	7	-	5	-	ذ	القدس
	F	23	-	-	-	1	2	-	1	2	6	6	5	-	إ	
	T	37	-	-	-	1	2	1	1	3	13	6	10	-	م	
Jericho	M	4	-	-	-	-	-	-	-	2	2	-	-	-	ذ	أريحا
	F	16	-	-	-	-	-	-	3	8	3	-	2	-	إ	
	T	20	-	-	-	-	-	-	3	10	5	-	2	-	م	
Bethlehem	M	4	-	-	-	-	-	-	-	-	4	-	-	-	ذ	بيت لحم
	F	8	-	-	-	-	-	-	1	1	6	-	-	-	إ	
	T	12	-	-	-	-	-	-	1	1	10	-	-	-	م	
Hebron	M	14	-	-	-	1	1	-	-	3	8	-	1	-	ذ	الخليل
	F	28	-	-	-	-	-	1	7	8	9	2	1	-	إ	
	T	42	-	-	-	1	1	1	7	11	17	2	2	-	م	
West Bank	M	62	-	-	-	2	1	4	1	10	31	2	10	1	ذ	الضفة الغربية
	F	155	-	-	-	1	4	4	23	41	53	20	9	-	إ	
	T	217	-	-	-	3	5	8	24	51	84	22	19	1	م	
North Gaza	M	121	-	-	-	-	-	-	15	52	41	5	8	-	ذ	شمال غزة
	F	345	-	-	-	-	-	1	39	144	129	25	7	-	إ	
	T	466	-	-	-	-	-	1	54	196	170	30	15	-	م	
Gaza	M	285	-	-	1	2	-	4	73	60	33	53	55	4	ذ	غزة
	F	771	-	-	1	1	7	9	151	238	222	89	50	3	إ	
	T	1056	-	-	2	3	7	13	224	298	255	142	105	7	م	

جدول (3 تابع): السكان الفلسطينيون المولودون داخل الأراضي الفلسطينية حسب المحافظة والجنس وفئات العمر بالسنوات

Table (3 Cont.): Palestinian Population Born Inside Palestinian Territory by Governorate, Sex and Age Groups in Years

Governorate	Sex	المجموع Total	العمر بالسنوات											الجنس	المحافظة	
			غير مبيّن Not Stated	+90	89 - 80	79 - 70	69 - 60	59 - 50	49 - 40	39 - 30	29 - 20	19 - 10	9 - 1			أقل من سنة Less Than One Year
Deir Al-Balah	M	379	-	-	-	-	1	1	140	67	61	59	49	1	ذ	دير البلح
	F	1028	-	-	-	-	3	8	201	350	320	106	38	2	إ	
	T	1407	-	-	-	-	4	9	341	417	381	165	87	3	م	
Khan Yunis	M	810	-	3	7	17	21	22	171	138	150	169	110	2	ذ	خان يونس
	F	1943	-	3	4	12	59	74	332	479	574	295	109	2	إ	
	T	2753	-	6	11	29	80	96	503	617	724	464	219	4	م	
Rafah	M	51592	3	8	25	97	200	338	2717	6273	8504	12400	18812	2215	ذ	رفح
	F	45996	1	13	27	101	222	330	2276	4544	6832	11320	18199	2131	إ	
	T	97588	4	21	52	198	422	668	4993	10817	15336	23720	37011	4346	م	
Gaza Strip	M	53187	3	11	33	116	222	365	3116	6590	8789	12686	19034	2222	ذ	قطاع غزة
	F	50083	1	16	32	114	291	422	2999	5755	8077	11835	18403	2138	إ	
	T	103270	4	27	65	230	513	787	6115	12345	16866	24521	37437	4360	م	
Palestinian Territory	M	53249	3	11	33	118	223	369	3117	6600	8820	12688	19044	2223	ذ	الأراضي الفلسطينية
	F	50238	1	16	32	115	295	426	3022	5796	8130	11855	18412	2138	إ	
	T	103487	4	27	65	233	518	795	6139	12396	16950	24543	37456	4361	م	

جدول 5: جملة السكان (12 سنة فأكثر) في أسر فلسطينية حسب العلاقة برب الأسرة والحالة الزوجية والجنس والسكان خارج الأسر في المساكن العامة

**Table 5: Population (12 Years and Over) in Palestinian Households, by Relationship to Head of Household, Marital Status and Sex, and Number of Institutional Population**

Relation to Head of Household	الحالة الزوجية والجنس												العلاقة برب الأسرة		
	Marital Status and Sex						الحالة الزوجية والجنس								
	المجموع Total		غير مبين Not Stated		أرمل Widowed		مطلق Divorced		متزوج Married		عقد قران لأول مرة Legally Married			لم يتزوج أبداً Never Married	
إناث Female	ذكور Male	إناث Female	ذكور Male	إناث Female	ذكور Male	إناث Female	ذكور Male	إناث Female	ذكور Male	إناث Female	ذكور Male	إناث Female	ذكور Male		
Head of Household	1747	15721	-	1	1176	145	81	39	422	15262	1	27	67	247	رب الأسرة
Spouse	15573	11	-	-	-	-	-	-	15573	11	-	-	-	-	زوج / زوجة
Son / Daughter	11276	17072	21	21	25	6	238	52	153	2471	184	219	10655	14303	ابن / بنت
Father / Mother	1469	227	22	5	1074	60	47	4	326	158	-	-	-	-	أب / أم
Brother / Sister	876	1086	5	2	41	2	95	11	48	386	13	23	674	662	أخ / أخت
Grand Father/Mother	32	4	-	-	28	1	-	-	4	3	-	-	-	-	جد / جدة
Grandchild	224	272	1	-	-	-	2	-	9	21	4	3	208	248	حفيد / حفيدة
Son / Daughter in Law	2440	45	-	-	14	-	-	-	2426	45	-	-	-	-	زوجة ابن / زوج بنت
Other Relatives	807	292	3	1	148	7	20	1	441	63	9	15	186	205	أقرباء آخرون
Others	22	7	-	-	10	-	-	-	7	2	-	-	5	5	آخرون
Total Population in Households	34466	34737	52	30	2516	221	483	107	19409	18422	211	287	11795	15670	مجموع السكان في أسر
Institutional Population	48	78	-	-	5	1	2	-	34	62	-	1	7	14	سكان في المساكن العامة
<b>Total Population</b>	<b>34514</b>	<b>34815</b>	<b>52</b>	<b>30</b>	<b>2521</b>	<b>222</b>	<b>485</b>	<b>107</b>	<b>19443</b>	<b>18484</b>	<b>211</b>	<b>288</b>	<b>11802</b>	<b>15684</b>	<b>مجموع السكان</b>



جدول 6: السكان الفلسطينيون في أسر ومساكن عامة حسب فئات العمر بالسنوات والجنس ونوع الأسرة ونوع التجمع

Table 6: Palestinian Population in Households and Institutions by Age Groups in Years, Sex, Household Type and Type of Locality  
(Urban, حضر)

Age & Sex	المجموع Total	السكان في المساكن العامة Population in Institutions	Household Type			نوع الأسرة		العمر والجنس
			أسرة مركبة Composite Household	أسرة ممتدة Extended Household	أسرة نوية Nuclear Household	أسرة من شخص واحد One Person Household		
<b>Male</b>								<b>ذكور</b>
0 - 4	5030	-	5	1387	3638	-		4 - 0
5 - 9	4497	-	4	960	3533	-		9 - 5
10 - 14	3450	-	5	840	2605	-		14 - 10
15 - 19	2667	-	6	866	1779	16		19 - 15
20 - 24	2250	11	2	995	1224	18		24 - 20
25 - 29	1693	6	6	700	964	17		29 - 25
30 - 34	1546	-	2	437	1098	9		34 - 30
35 - 39	1128	2	3	203	914	6		39 - 35
40 - 44	800	6	1	164	627	2		44 - 40
45 - 49	670	2	-	177	490	1		49 - 45
50 - 54	448	5	-	151	286	6		54 - 50
55 - 59	287	3	-	128	155	1		59 - 55
60 - 64	315	3	-	160	150	2		64 - 60
65 - 69	237	-	-	121	115	1		69 - 65
70 - 74	147	-	-	72	70	5		74 - 70
75 - 79	106	-	-	64	39	3		79 - 75
80 - 84	44	-	-	24	18	2		84 - 80
85+	31	-	-	19	11	1		+85
Not Stated	3	-	-	2	1	-		غير مبين
<b>Total</b>	<b>25349</b>	<b>38</b>	<b>34</b>	<b>7470</b>	<b>17717</b>	<b>90</b>		<b>المجموع</b>
<b>Female</b>								<b>إناث</b>
0 - 4	5036	-	9	1369	3658	-		4 - 0
5 - 9	4303	-	5	915	3383	-		9 - 5
10 - 14	3124	-	6	762	2356	-		14 - 10
15 - 19	2649	-	3	982	1663	1		19 - 15
20 - 24	2136	-	7	889	1238	2		24 - 20
25 - 29	1505	-	1	461	1042	1		29 - 25
30 - 34	1422	-	1	314	1106	1		34 - 30
35 - 39	984	-	3	222	756	3		39 - 35
40 - 44	814	-	1	230	580	3		44 - 40
45 - 49	645	-	1	228	409	7		49 - 45

جدول (6 تابع): السكان الفلسطينيون في أسر ومساكن عامة حسب فئات العمر بالسنوات والجنس ونوع الأسرة ونوع التجمع

Table (6 Cont.): Palestinian Population in Households and Institutions by Age Groups in Years, Sex, Household Type and Type of Locality  
(حضر, Urban)

Age & Sex	المجموع Total	السكان في المساكن العامة Population in Institutions	Household Type			نوع الأسرة		العمر والجنس
			أسرة مركبة Composite Household	أسرة ممتدة Extended Household	أسرة نوية Nuclear Household	أسرة من شخص واحد One Person Household		
50 - 54	471	-	3	233	226	9	54 - 50	
55 - 59	397	-	5	235	153	4	59 - 55	
60 - 64	346	-	2	209	128	7	64 - 60	
65 - 69	284	-	1	190	78	15	69 - 65	
70 - 74	173	-	2	121	29	21	74 - 70	
75 - 79	89	-	-	67	14	8	79 - 75	
80 - 84	74	-	1	59	6	8	84 - 80	
85+	42	-	-	34	1	7	+85	
Not Stated	1	-	-	-	1	-	غير مبين	
<b>Total</b>	<b>24495</b>	<b>-</b>	<b>51</b>	<b>7520</b>	<b>16827</b>	<b>97</b>	<b>المجموع</b>	
<b>Both Sexes</b>							<b>كلا الجنسين</b>	
0 - 4	10066	-	14	2756	7296	-	4 - 0	
5 - 9	8800	-	9	1875	6916	-	9 - 5	
10 - 14	6574	-	11	1602	4961	-	14 - 10	
15 - 19	5316	-	9	1848	3442	17	19 - 15	
20 - 24	4386	11	9	1884	2462	20	24 - 20	
25 - 29	3198	6	7	1161	2006	18	29 - 25	
30 - 34	2968	-	3	751	2204	10	34 - 30	
35 - 39	2112	2	6	425	1670	9	39 - 35	
40 - 44	1614	6	2	394	1207	5	44 - 40	
45 - 49	1315	2	1	405	899	8	49 - 45	
50 - 54	919	5	3	384	512	15	54 - 50	
55 - 59	684	3	5	363	308	5	59 - 55	
60 - 64	661	3	2	369	278	9	64 - 60	
65 - 69	521	-	1	311	193	16	69 - 65	
70 - 74	320	-	2	193	99	26	74 - 70	
75 - 79	195	-	-	131	53	11	79 - 75	
80 - 84	118	-	1	83	24	10	84 - 80	
85+	73	-	-	53	12	8	+85	
Not Stated	4	-	-	2	2	-	غير مبين	
<b>Total</b>	<b>49844</b>	<b>38</b>	<b>85</b>	<b>14990</b>	<b>34544</b>	<b>187</b>	<b>المجموع</b>	

جدول (6 تابع): السكان الفلسطينيون في أسر ومساكن عامة حسب فئات العمر بالسنوات والجنس ونوع الأسرة ونوع التجمع

Table (6 Cont.): Palestinian Population in Households and Institutions by Age Groups in Years, Sex, Household Type and Type of Locality  
(Rural, ريف)

Age & Sex	المجموع Total	السكان في المساكن العامة Population in Institutions	Household Type			نوع الأسرة		العمر والجنس
			أسرة مركبة Composite Household	أسرة ممتدة Extended Household	أسرة نوية Nuclear Household	أسرة من شخص واحد One Person Household		
<b>Male</b>								<b>ذكور</b>
0 - 4	1157	2	-	301	854	-		4 - 0
5 - 9	958	3	-	201	754	-		9 - 5
10 - 14	709	-	-	149	560	-		14 - 10
15 - 19	589	3	2	167	415	2		19 - 15
20 - 24	492	3	-	176	306	7		24 - 20
25 - 29	382	4	1	148	224	5		29 - 25
30 - 34	325	2	1	84	238	-		34 - 30
35 - 39	218	4	-	33	181	-		39 - 35
40 - 44	162	5	-	40	116	1		44 - 40
45 - 49	139	1	-	33	102	3		49 - 45
50 - 54	101	4	-	26	71	-		54 - 50
55 - 59	67	2	-	25	39	1		59 - 55
60 - 64	82	-	-	38	41	3		64 - 60
65 - 69	59	1	-	25	31	2		69 - 65
70 - 74	52	1	-	21	30	-		74 - 70
75 - 79	25	-	-	11	13	1		79 - 75
80 - 84	28	2	-	12	11	3		84 - 80
85+	15	-	-	7	6	2		+85
Not Stated	-	-	-	-	-	-		غير مبين
<b>Total</b>	<b>5560</b>	<b>37</b>	<b>4</b>	<b>1497</b>	<b>3992</b>	<b>30</b>		<b>المجموع</b>
<b>Female</b>								<b>إناث</b>
0 - 4	1064	5	-	223	836	-		4 - 0
5 - 9	964	1	-	196	767	-		9 - 5
10 - 14	703	7	-	158	538	-		14 - 10
15 - 19	515	3	-	175	335	2		19 - 15
20 - 24	481	3	-	182	296	-		24 - 20
25 - 29	418	3	-	131	283	1		29 - 25
30 - 34	347	2	-	76	268	1		34 - 30
35 - 39	236	4	-	59	173	-		39 - 35
40 - 44	184	3	-	36	145	-		44 - 40
45 - 49	158	3	-	50	104	1		49 - 45

جدول (6 تابع): السكان الفلسطينيون في أسر ومساكن عامة حسب فئات العمر بالسنوات والجنس ونوع الأسرة ونوع التجمع

Table (6 Cont.): Palestinian Population in Households and Institutions by Age Groups in Years, Sex, Household Type and Type of Locality  
(Rural, ريف)

Age & Sex	المجموع Total	السكان في المساكن العامة Population in Institutions	Household Type			نوع الأسرة		العمر والجنس
			أسرة مركبة Composite Household	أسرة ممتدة Extended Household	أسرة نوية Nuclear Household	أسرة من شخص واحد One Person Household		
50 - 54	126	2	-	56	63	5	54 - 50	
55 - 59	116	3	-	64	46	3	59 - 55	
60 - 64	111	2	1	62	36	10	64 - 60	
65 - 69	79	2	-	45	28	4	69 - 65	
70 - 74	57	1	-	34	10	12	74 - 70	
75 - 79	24	-	-	14	4	6	79 - 75	
80 - 84	26	-	-	16	7	3	84 - 80	
85+	20	-	-	14	1	5	+85	
Not Stated	-	-	-	-	-	-	غير مبين	
<b>Total</b>	<b>5629</b>	<b>44</b>	<b>1</b>	<b>1591</b>	<b>3940</b>	<b>53</b>	<b>المجموع</b>	
<b>Both Sexes</b>							<b>كلا الجنسين</b>	
0 - 4	2221	7	-	524	1690	-	4 - 0	
5 - 9	1922	4	-	397	1521	-	9 - 5	
10 - 14	1412	7	-	307	1098	-	14 - 10	
15 - 19	1104	6	2	342	750	4	19 - 15	
20 - 24	973	6	-	358	602	7	24 - 20	
25 - 29	800	7	1	279	507	6	29 - 25	
30 - 34	672	4	1	160	506	1	34 - 30	
35 - 39	454	8	-	92	354	-	39 - 35	
40 - 44	346	8	-	76	261	1	44 - 40	
45 - 49	297	4	-	83	206	4	49 - 45	
50 - 54	227	6	-	82	134	5	54 - 50	
55 - 59	183	5	-	89	85	4	59 - 55	
60 - 64	193	2	1	100	77	13	64 - 60	
65 - 69	138	3	-	70	59	6	69 - 65	
70 - 74	109	2	-	55	40	12	74 - 70	
75 - 79	49	-	-	25	17	7	79 - 75	
80 - 84	54	2	-	28	18	6	84 - 80	
85+	35	-	-	21	7	7	+85	
Not Stated	-	-	-	-	-	-	غير مبين	
<b>Total</b>	<b>11189</b>	<b>81</b>	<b>5</b>	<b>3088</b>	<b>7932</b>	<b>83</b>	<b>المجموع</b>	

جدول (6 تابع): السكان الفلسطينيون في أسر ومساكن عامة حسب فئات العمر بالسنوات والجنس ونوع الأسرة ونوع التجمع

Table (6 Cont.): Palestinian Population in Households and Institutions by Age Groups in Years, Sex, Household Type and Type of Locality  
(Camps, مخيمات)

Age & Sex	المجموع Total	السكان في المساكن العامة Population in Institutions	Household Type			نوع الأسرة		العمر والجنس
			أسرة مركبة Composite Household	أسرة ممتدة Extended Household	أسرة نوية Nuclear Household	أسرة من شخص واحد One Person Household		
<b>Male</b>								<b>ذكور</b>
0 - 4	5835	-	4	2022	3809	-		4 - 0
5 - 9	5134	-	4	1404	3726	-		9 - 5
10 - 14	3696	-	3	1001	2690	2		14 - 10
15 - 19	3046	-	4	1082	1954	6		19 - 15
20 - 24	2681	-	6	1367	1297	11		24 - 20
25 - 29	2130	1	2	1117	1002	8		29 - 25
30 - 34	2143	-	5	834	1296	8		34 - 30
35 - 39	1466	-	-	394	1069	3		39 - 35
40 - 44	950	1	-	253	695	1		44 - 40
45 - 49	772	-	2	244	518	8		49 - 45
50 - 54	412	2	-	171	235	4		54 - 50
55 - 59	309	-	1	145	160	3		59 - 55
60 - 64	422	-	1	229	188	4		64 - 60
65 - 69	319	-	-	186	126	7		69 - 65
70 - 74	233	-	1	136	93	3		74 - 70
75 - 79	146	-	1	81	59	5		79 - 75
80 - 84	79	-	-	49	28	2		84 - 80
85+	61	-	-	37	20	4		+85
Not Stated	1	-	-	1	-	-		غير مبين
<b>Total</b>	<b>29835</b>	<b>4</b>	<b>34</b>	<b>10753</b>	<b>18965</b>	<b>79</b>		<b>المجموع</b>
<b>Female</b>								<b>إناث</b>
0 - 4	5482	-	9	1937	3536	-		4 - 0
5 - 9	5059	-	4	1412	3643	-		9 - 5
10 - 14	3524	-	4	935	2585	-		14 - 10
15 - 19	2906	-	3	1231	1670	2		19 - 15
20 - 24	2519	-	4	1314	1200	1		24 - 20
25 - 29	2015	-	1	859	1155	-		29 - 25
30 - 34	1877	-	4	610	1262	1		34 - 30
35 - 39	1249	-	3	344	897	5		39 - 35
40 - 44	1009	-	1	321	681	6		44 - 40
45 - 49	773	-	1	356	404	12		49 - 45

جدول (6 تابع): السكان الفلسطينيون في أسر ومساكن عامة حسب فئات العمر بالسنوات والجنس ونوع الأسرة ونوع التجمع

Table (6 Cont.): Palestinian Population in Households and Institutions by Age Groups in Years, Sex, Household Type and Type of Locality (Camps, مخيمات)

Age & Sex	المجموع Total	السكان في المساكن العامة Population in Institutions	Household Type			نوع الأسرة		العمر والجنس
			أسرة مركبة Composite Household	أسرة ممتدة Extended Household	أسرة نوية Nuclear Household	أسرة من شخص واحد One Person Household		
50 - 54	623	-	4	324	278	17	54 - 50	
55 - 59	598	-	1	368	201	28	59 - 55	
60 - 64	574	-	1	385	151	37	64 - 60	
65 - 69	524	-	1	377	112	34	69 - 65	
70 - 74	309	-	-	229	48	32	74 - 70	
75 - 79	174	-	-	124	27	23	79 - 75	
80 - 84	97	-	1	74	11	11	84 - 80	
85+	81	-	1	59	7	14	+85	
Not Stated	-	-	-	-	-	-	غير مبين	
<b>Total</b>	<b>29393</b>	<b>-</b>	<b>43</b>	<b>11259</b>	<b>17868</b>	<b>223</b>	<b>المجموع</b>	
<b>Both Sexes</b>							<b>كلا الجنسين</b>	
0 - 4	11317	-	13	3959	7345	-	4 - 0	
5 - 9	10193	-	8	2816	7369	-	9 - 5	
10 - 14	7220	-	7	1936	5275	2	14 - 10	
15 - 19	5952	-	7	2313	3624	8	19 - 15	
20 - 24	5200	-	10	2681	2497	12	24 - 20	
25 - 29	4145	1	3	1976	2157	8	29 - 25	
30 - 34	4020	-	9	1444	2558	9	34 - 30	
35 - 39	2715	-	3	738	1966	8	39 - 35	
40 - 44	1959	1	1	574	1376	7	44 - 40	
45 - 49	1545	-	3	600	922	20	49 - 45	
50 - 54	1035	2	4	495	513	21	54 - 50	
55 - 59	907	-	2	513	361	31	59 - 55	
60 - 64	996	-	2	614	339	41	64 - 60	
65 - 69	843	-	1	563	238	41	69 - 65	
70 - 74	542	-	1	365	141	35	74 - 70	
75 - 79	320	-	1	205	86	28	79 - 75	
80 - 84	176	-	1	123	39	13	84 - 80	
85+	142	-	1	96	27	18	+85	
Not Stated	1	-	-	1	-	-	غير مبين	
<b>Total</b>	<b>59228</b>	<b>4</b>	<b>77</b>	<b>22012</b>	<b>36833</b>	<b>302</b>	<b>المجموع</b>	

جدول (6 تابع): السكان الفلسطينيون في أسر ومساكن عامة حسب فئات العمر بالسنوات والجنس ونوع الأسرة ونوع التجمع

Table (6 Cont.): Palestinian Population in Households and Institutions by Age Groups in Years, Sex, Household Type and Type of Locality  
(المجموع، Total)

Age & Sex	المجموع Total	السكان في المساكن العامة Population in Institutions	Household Type			نوع الأسرة		العمر والجنس
			أسرة مركبة Composite Household	أسرة ممتدة Extended Household	أسرة نوية Nuclear Household	أسرة من شخص واحد One Person Household		
<b>Male</b>								<b>ذكور</b>
0 - 4	12022	2	9	3710	8301	-		4 - 0
5 - 9	10589	3	8	2565	8013	-		9 - 5
10 - 14	7855	-	8	1990	5855	2		14 - 10
15 - 19	6302	3	12	2115	4148	24		19 - 15
20 - 24	5423	14	8	2538	2827	36		24 - 20
25 - 29	4205	11	9	1965	2190	30		29 - 25
30 - 34	4014	2	8	1355	2632	17		34 - 30
35 - 39	2812	6	3	630	2164	9		39 - 35
40 - 44	1912	12	1	457	1438	4		44 - 40
45 - 49	1581	3	2	454	1110	12		49 - 45
50 - 54	961	11	-	348	592	10		54 - 50
55 - 59	663	5	1	298	354	5		59 - 55
60 - 64	819	3	1	427	379	9		64 - 60
65 - 69	615	1	-	332	272	10		69 - 65
70 - 74	432	1	1	229	193	8		74 - 70
75 - 79	277	-	1	156	111	9		79 - 75
80 - 84	151	2	-	85	57	7		84 - 80
85+	107	-	-	63	37	7		+85
Not Stated	4	-	-	3	1	-		غير مبين
<b>Total</b>	<b>60744</b>	<b>79</b>	<b>72</b>	<b>19720</b>	<b>40674</b>	<b>199</b>		<b>المجموع</b>
<b>Female</b>								<b>إناث</b>
0 - 4	11582	5	18	3529	8030	-		4 - 0
5 - 9	10326	1	9	2523	7793	-		9 - 5
10 - 14	7351	7	10	1855	5479	-		14 - 10
15 - 19	6070	3	6	2388	3668	5		19 - 15
20 - 24	5136	3	11	2385	2734	3		24 - 20
25 - 29	3938	3	2	1451	2480	2		29 - 25
30 - 34	3646	2	5	1000	2636	3		34 - 30
35 - 39	2469	4	6	625	1826	8		39 - 35
40 - 44	2007	3	2	587	1406	9		44 - 40
45 - 49	1576	3	2	634	917	20		49 - 45

جدول (6 تابع): السكان الفلسطينيون في أسر ومساكن عامة حسب فئات العمر بالسنوات والجنس ونوع الأسرة ونوع التجمع

Table (6 Cont.): Palestinian Population in Households and Institutions by Age Groups in Years, Sex, Household Type and Type of Locality  
(المجموع، Total)

Age & Sex	المجموع Total	السكان في المساكن العامة Population in Institutions	Household Type			نوع الأسرة		العمر والجنس
			أسرة مركبة Composite Household	أسرة ممتدة Extended Household	أسرة نوية Nuclear Household	أسرة من شخص واحد One Person Household		
50 - 54	1220	2	7	613	567	31	54 - 50	
55 - 59	1111	3	6	667	400	35	59 - 55	
60 - 64	1031	2	4	656	315	54	64 - 60	
65 - 69	887	2	2	612	218	53	69 - 65	
70 - 74	539	1	2	384	87	65	74 - 70	
75 - 79	287	-	-	205	45	37	79 - 75	
80 - 84	197	-	2	149	24	22	84 - 80	
85+	143	-	1	107	9	26	+85	
Not Stated	1	-	-	-	1	-	غير مبين	
<b>Total</b>	<b>59517</b>	<b>44</b>	<b>95</b>	<b>20370</b>	<b>38635</b>	<b>373</b>	<b>المجموع</b>	
<b>Both Sexes</b>							<b>كلا الجنسين</b>	
0 - 4	23604	7	27	7239	16331	-	4 - 0	
5 - 9	20915	4	17	5088	15806	-	9 - 5	
10 - 14	15206	7	18	3845	11334	2	14 - 10	
15 - 19	12372	6	18	4503	7816	29	19 - 15	
20 - 24	10559	17	19	4923	5561	39	24 - 20	
25 - 29	8143	14	11	3416	4670	32	29 - 25	
30 - 34	7660	4	13	2355	5268	20	34 - 30	
35 - 39	5281	10	9	1255	3990	17	39 - 35	
40 - 44	3919	15	3	1044	2844	13	44 - 40	
45 - 49	3157	6	4	1088	2027	32	49 - 45	
50 - 54	2181	13	7	961	1159	41	54 - 50	
55 - 59	1774	8	7	965	754	40	59 - 55	
60 - 64	1850	5	5	1083	694	63	64 - 60	
65 - 69	1502	3	2	944	490	63	69 - 65	
70 - 74	971	2	3	613	280	73	74 - 70	
75 - 79	564	-	1	361	156	46	79 - 75	
80 - 84	348	2	2	234	81	29	84 - 80	
85+	250	-	1	170	46	33	+85	
Not Stated	5	-	-	3	2	-	غير مبين	
<b>Total</b>	<b>120261</b>	<b>123</b>	<b>167</b>	<b>40090</b>	<b>79309</b>	<b>572</b>	<b>المجموع</b>	



جدول 7: الأسر الفلسطينية والسكان في أسر حسب حجم الاسرة ونوعها ونوع التجمع

**Table 7: Palestinian Households and Population in Households by Size, Type of Household and Type of Locality (حضر, Urban)**

Household Size	المجموع Total		نوع الأسرة Household Type							حجم الأسرة	
	سكان Population	أسر Households	أسرة مركبة Composite Household		أسرة ممتدة Extended Household		أسرة نوية Nuclear Household		أسرة من شخص واحد One Person Household		
			سكان Population	أسر Households	سكان Population	أسر Households	سكان Population	أسر Households	187		
1	187	187	-	-	-	-	-	-	-	187	1
2	992	496	8	4	52	26	932	466	-	-	2
3	1605	535	-	-	216	72	1389	463	-	-	3
4	2604	651	-	-	364	91	2240	560	-	-	4
5	3625	725	5	1	460	92	3160	632	-	-	5
6	4836	806	-	-	672	112	4164	694	-	-	6
7	5481	783	7	1	1001	143	4473	639	-	-	7
8	5776	722	-	-	1344	168	4432	554	-	-	8
9	5868	652	-	-	1548	172	4320	480	-	-	9
10	5390	539	10	1	1630	163	3750	375	-	-	10
11 +	13479	1039	55	4	7721	559	5703	476	-	-	+11
<b>Total</b>	<b>49843</b>	<b>7135</b>	<b>85</b>	<b>11</b>	<b>15008</b>	<b>1598</b>	<b>34563</b>	<b>5339</b>	<b>187</b>		<b>المجموع</b>

جدول (7 تابع): الأسر الفلسطينية والسكان في أسر حسب حجم الاسرة ونوعها ونوع التجمع

Table (7 Cont.): Palestinian Households and Population in Households by Size, Type of Household and Type of Locality  
(ريف, Rural)

Household Size	المجموع Total		نوع الأسرة Household Type							حجم الأسرة	
			أسرة مركبة Composite Household		أسرة ممتدة Extended Household		أسرة نوية Nuclear Household		أسرة من شخص واحد One Person Household		
	سكان Population	أسر Households	سكان Population	أسر Households	سكان Population	أسر Households	سكان Population	أسر Households	One Person Household		
1	83	83	-	-	-	-	-	-	-	83	1
2	312	156	2	1	44	22	266	133	-	-	2
3	435	145	3	1	96	32	336	112	-	-	3
4	676	169	-	-	104	26	572	143	-	-	4
5	845	169	-	-	120	24	725	145	-	-	5
6	1116	186	-	-	258	43	858	143	-	-	6
7	1386	198	-	-	315	45	1071	153	-	-	7
8	1192	149	-	-	264	33	928	116	-	-	8
9	1206	134	-	-	243	27	963	107	-	-	9
10	1050	105	-	-	300	30	750	75	-	-	10
11 +	2813	219	-	-	1346	100	1467	119	-	-	+11
<b>Total</b>	<b>11114</b>	<b>1713</b>	<b>5</b>	<b>2</b>	<b>3090</b>	<b>382</b>	<b>7936</b>	<b>1246</b>	<b>83</b>		<b>المجموع</b>

جدول (7 تابع): الأسر الفلسطينية والسكان في أسر حسب حجم الاسرة ونوعها ونوع التجمع

Table (7 Cont.): Palestinian Households and Population in Households by Size, Type of Household and Type of Locality  
(Camps, مخيمات)

Household Size	المجموع Total		نوع الأسرة Household Type							حجم الأسرة	
	سكان Population	أسر Households	أسرة مركبة Composite Household		أسرة ممتدة Extended Household		أسرة نوية Nuclear Household		أسرة من شخص واحد One Person Household		
			سكان Population	أسر Households	سكان Population	أسر Households	سكان Population	أسر Households			
1	302	302	-	-	-	-	-	-	-	302	1
2	1274	637	2	1	150	75	1122	561	-	-	2
3	1920	640	6	2	417	139	1497	499	-	-	3
4	2948	737	4	1	564	141	2380	595	-	-	4
5	4280	856	10	2	850	170	3420	684	-	-	5
6	5838	973	12	2	1170	195	4656	776	-	-	6
7	7049	1007	7	1	1778	254	5264	752	-	-	7
8	7336	917	-	-	2384	298	4952	619	-	-	8
9	6660	740	9	1	1917	213	4734	526	-	-	9
10	5980	598	-	-	2480	248	3500	350	-	-	10
11 +	15694	1213	27	2	10330	760	5337	451	-	-	+11
<b>Total</b>	<b>59281</b>	<b>8620</b>	<b>77</b>	<b>12</b>	<b>22040</b>	<b>2493</b>	<b>36862</b>	<b>5813</b>	<b>302</b>		<b>المجموع</b>

جدول (7 تابع): الأسر الفلسطينية والسكان في أسر حسب حجم الاسرة ونوعها ونوع التجمع

Table (7 Cont.): Palestinian Households and Population in Households by Size, Type of Household and Type of Locality  
(المجموع, Total)

Household Size	المجموع Total		نوع الأسرة Household Type							حجم الأسرة	
			أسرة مركبة Composite Household		أسرة ممتدة Extended Household		أسرة نوية Nuclear Household		أسرة من شخص واحد One Person Household		
	سكان Population	أسر Households	سكان Population	أسر Households	سكان Population	أسر Households	سكان Population	أسر Households			
1	572	572	-	-	-	-	-	-	-	572	1
2	2578	1289	12	6	246	123	2320	1160	-	-	2
3	3960	1320	9	3	729	243	3222	1074	-	-	3
4	6228	1557	4	1	1032	258	5192	1298	-	-	4
5	8750	1750	15	3	1430	286	7305	1461	-	-	5
6	11790	1965	12	2	2100	350	9678	1613	-	-	6
7	13916	1988	14	2	3094	442	10808	1544	-	-	7
8	14304	1788	-	-	3992	499	10312	1289	-	-	8
9	13734	1526	9	1	3708	412	10017	1113	-	-	9
10	12420	1242	10	1	4410	441	8000	800	-	-	10
11 +	31986	2471	82	6	19397	1419	12507	1046	-	-	+11
<b>Total</b>	<b>120238</b>	<b>17468</b>	<b>167</b>	<b>25</b>	<b>40138</b>	<b>4473</b>	<b>79361</b>	<b>12398</b>	<b>572</b>		<b>المجموع</b>

جدول 8: أرياب الأسر الفلسطينية حسب فئات العمر بالسنوات والجنس وباقي أفراد الأسر حسب فئات العمر بالسنوات والعلاقة برب الأسرة

Table 8: Heads of Palestinian Households by Age Groups in Years and Sex, and Other Households Members by Age Groups in Years and Relationship to Head of Household

Age and Sex of The Head of Household and Age of Other Household Members	علاقة باقي أفراد الأسرة برب الأسرة											أرياب الأسر Heads of Households	عمر وجنس رب الأسرة وعمر باقي أفراد الأسرة
	Relationship of other Household Member to Head of Household												
	المجموع Total	غير مبين Not Stated	آخرون Others	أقرباء آخرون Other Relatives	زوجة ابن / زوج بنت Son / Daughter in law	حفيد / حفيدة Grand- child	جد / جدة Grand Father / Mother	أخ / أخت Brother / Sister	أب / أم Father / Mother	ابن / بنت Son / Daughter	زوج / زوجة Spouse		
<b>Male Head</b>													
Age of Head of Household Less Than 25	-	-	-	-	-	-	-	-	-	-	-	935	رب الأسرة ذكر عمر رب الأسرة أقل من 25 سنة
Age of Other Household Members	2366	-	1	93	-	-	9	419	142	921	781	-	عمر باقي الأفراد
Under 15	1099	-	-	48	-	-	-	128	-	921	2	-	أقل من 15
15 - 19	471	-	-	16	-	-	-	160	-	-	295	-	19 - 15
20 - 24	524	-	1	12	-	-	-	91	-	-	420	-	24 - 20
25 - 29	92	-	-	8	-	-	-	26	-	-	58	-	29 - 25
30 - 34	18	-	-	2	-	-	-	10	-	-	6	-	34 - 30
35 - 39	6	-	-	-	-	-	-	2	4	-	-	-	39 - 35
40 - 44	10	-	-	-	-	-	-	1	9	-	-	-	44 - 40
45 - 49	30	-	-	1	-	-	-	-	29	-	-	-	49 - 45
50 - 54	25	-	-	-	-	-	-	-	25	-	-	-	54 - 50
55 - 59	24	-	-	1	-	-	-	1	22	-	-	-	59 - 55
60 - 64	29	-	-	1	-	-	-	-	28	-	-	-	64 - 60
65+	38	-	-	4	-	-	9	-	25	-	-	-	+ 65
Not Stated	-	-	-	-	-	-	-	-	-	-	-	-	غير مبين
Age of Head of Household 25 - 29 Years	-	-	-	-	-	-	-	-	-	-	-	2118	عمر رب الأسرة 25 - 29 سنة
Age of Other Household Members	7968	-	9	253	-	-	9	505	285	4855	2052	-	عمر باقي الأفراد
Under 15	5045	-	4	125	-	-	-	60	-	4855	1	-	أقل من 15
15 - 19	382	-	1	32	-	-	-	109	-	-	240	-	19 - 15
20 - 24	1211	-	1	52	-	-	-	191	-	-	967	-	24 - 20
25 - 29	830	-	-	14	-	-	-	89	-	-	727	-	29 - 25
30 - 34	144	-	1	4	-	-	-	29	-	-	110	-	34 - 30
35 - 39	17	-	-	1	-	-	-	10	-	-	6	-	39 - 35
40 - 44	13	-	-	1	-	-	-	9	2	-	1	-	44 - 40
45 - 49	26	-	-	2	-	-	-	6	18	-	-	-	49 - 45
50 - 54	54	-	1	2	-	-	-	-	51	-	-	-	54 - 50
55 - 59	56	-	-	3	-	-	-	-	53	-	-	-	59 - 55
60 - 64	70	-	1	5	-	-	2	-	62	-	-	-	64 - 60
65+	120	-	-	12	-	-	7	2	99	-	-	-	+ 65
Not Stated	-	-	-	-	-	-	-	-	-	-	-	-	غير مبين

جدول (8 تابع): أرباب الأسر الفلسطينية حسب فئات العمر بالسنوات والجنس وباقي أفراد الأسر حسب فئات العمر بالسنوات والعلاقة برب الأسرة

Table (8 Cont.): Heads of Palestinian Households by Age Groups in Years and Sex, and Other Households Members by Age Groups in Years and Relationship to Head of Household

Age and Sex of The Head of Household and Age of Other Household Members	Relationship of other Household Member to Head of Household											أرباب الأسر Heads of Households	عمر وجنس رب الأسرة وعمر باقي أفراد الأسرة
	المجموع Total	غير مبين Not Stated	آخرون Others	أقرباء آخرون Other Relatives	زوجة ابن / زوج بنت Son / Daughter in law	حفيد / حفيدة Grand- child	جد / جدة Grand Father / Mother	أخ / أخت Brother / Sister	أب / أم Father / Mother	ابن / بنت Son / Daughter	زوج / زوجة Spouse		
Age of Head of Household 30 - 34 Years	-	-	-	-	-	-	-	-	-	-	-	3153	عمر رب الأسرة 30 - 34 سنة
Age of Other Household Members	17147	-	6	496	1	-	7	483	453	12539	3162	-	عمر باقي الأفراد
Under 15	12801	-	1	278	-	-	-	23	-	12499	-	-	أقل من 15
15 - 19	223	-	1	56	-	-	-	54	-	40	72	-	19 - 15
20 - 24	814	-	1	72	-	-	-	124	-	-	617	-	24 - 20
25 - 29	1422	-	-	33	1	-	-	145	-	-	1243	-	29 - 25
30 - 34	1136	-	-	10	-	-	-	57	-	-	1069	-	34 - 30
35 - 39	191	-	2	9	-	-	-	35	-	-	145	-	39 - 35
40 - 44	36	-	-	2	-	-	-	20	-	-	14	-	44 - 40
45 - 49	29	-	-	7	-	-	-	16	4	-	2	-	49 - 45
50 - 54	39	-	-	6	-	-	-	7	26	-	-	-	54 - 50
55 - 59	61	-	-	4	-	-	-	1	56	-	-	-	59 - 55
60 - 64	96	-	-	5	-	-	-	1	90	-	-	-	64 - 60
65+	298	-	1	14	-	-	7	-	276	-	-	-	+ 65
Not Stated	1	-	-	-	-	-	-	-	1	-	-	-	غير مبين
Age of Head of Household 35 - 39 Years	-	-	-	-	-	-	-	-	-	-	-	2542	عمر رب الأسرة 35 - 39 سنة
Age of Other Household Members	17795	-	3	300	6	1	4	258	309	14327	2587	-	عمر باقي الأفراد
Under 15	13508	-	-	159	-	1	-	2	-	13346	-	-	أقل من 15
15 - 19	1031	-	-	30	5	-	-	24	-	959	13	-	19 - 15
20 - 24	229	-	-	39	1	-	-	57	-	22	110	-	24 - 20
25 - 29	542	-	-	20	-	-	-	66	-	-	456	-	29 - 25
30 - 34	1163	-	-	8	-	-	-	57	-	-	1098	-	34 - 30
35 - 39	752	-	-	5	-	-	-	22	-	-	725	-	39 - 35
40 - 44	177	-	1	3	-	-	-	15	-	-	158	-	44 - 40
45 - 49	40	-	1	5	-	-	-	8	1	-	25	-	49 - 45
50 - 54	17	-	-	3	-	-	-	4	8	-	2	-	54 - 50
55 - 59	46	-	1	11	-	-	-	2	32	-	-	-	59 - 55
60 - 64	69	-	-	5	-	-	-	1	63	-	-	-	64 - 60
65+	221	-	-	12	-	-	4	-	205	-	-	-	+ 65
Not Stated	-	-	-	-	-	-	-	-	-	-	-	-	غير مبين

جدول (8 تابع): أرباب الأسر الفلسطينية حسب فئات العمر بالسنوات والجنس وباقي أفراد الأسر حسب فئات العمر بالسنوات والعلاقة برب الأسرة

Table (8 Cont.): Heads of Palestinian Households by Age Groups in Years and Sex, and Other Households Members by Age Groups in Years and Relationship to Head of Household

Age and Sex of The Head of Household and Age of Other Household Members	Relationship of other Household Member to Head of Household											أرباب الأسر Heads of Households	عمر وجنس رب الأسرة وعمر باقي أفراد الأسرة
	المجموع Total	غير مبين Not Stated	آخرون Others	أقرباء آخرون Other Relatives	زوجة ابن / زوج بنت Son / Daughter in law	حفيد / حفيدة Grand- child	جد / جدة Grand Father / Mother	أخ / أخت Brother / Sister	أب / أم Father / Mother	ابن / بنت Son / Daughter	زوج / زوجة Spouse		
Age of Head of Household 40 - 44 Years	-	-	-	-	-	-	-	-	-	-	-	1772	عمر رب الأسرة 40 - 44 سنة
Age of Other Household Members	14346	-	-	179	81	74	2	130	202	11860	1818	-	عمر باقي الأفراد
Under 15	9337	-	-	94	-	74	-	1	-	9168	-	-	أقل من 15
15 - 19	2269	-	-	17	44	-	-	5	-	2202	1	-	19 - 15
20 - 24	578	-	-	23	31	-	-	17	-	482	25	-	24 - 20
25 - 29	132	-	-	11	4	-	-	26	-	7	84	-	29 - 25
30 - 34	408	-	-	8	2	-	-	21	-	-	377	-	34 - 30
35 - 39	712	-	-	2	-	-	-	24	-	-	686	-	39 - 35
40 - 44	516	-	-	1	-	-	-	7	-	-	508	-	44 - 40
45 - 49	143	-	-	3	-	-	-	15	-	-	125	-	49 - 45
50 - 54	25	-	-	4	-	-	-	8	1	-	12	-	54 - 50
55 - 59	15	-	-	2	-	-	-	5	8	-	-	-	59 - 55
60 - 64	34	-	-	4	-	-	-	1	29	-	-	-	64 - 60
65+	176	-	-	10	-	-	2	-	164	-	-	-	+ 65
Not Stated	1	-	-	-	-	-	-	-	-	1	-	-	غير مبين
Age of Head of Household 45 - 49 Years	-	-	-	-	-	-	-	-	-	-	-	1513	عمر رب الأسرة 45 - 49 سنة
Age of Other Household Members	12400	-	3	130	239	291	2	80	141	9970	1544	-	عمر باقي الأفراد
Under 15	6307	-	-	50	2	291	-	-	-	5964	-	-	أقل من 15
15 - 19	2682	-	1	20	91	-	-	-	-	2569	1	-	19 - 15
20 - 24	1433	-	2	16	113	-	-	-	-	1293	9	-	24 - 20
25 - 29	204	-	-	9	30	-	-	5	-	137	23	-	29 - 25
30 - 34	139	-	-	8	3	-	-	12	-	7	109	-	34 - 30
35 - 39	302	-	-	4	-	-	-	13	-	-	285	-	39 - 35
40 - 44	609	-	-	2	-	-	-	15	-	-	592	-	44 - 40
45 - 49	462	-	-	4	-	-	-	16	-	-	442	-	49 - 45
50 - 54	88	-	-	2	-	-	-	13	-	-	73	-	54 - 50
55 - 59	16	-	-	3	-	-	-	4	1	-	8	-	59 - 55
60 - 64	8	-	-	-	-	-	-	1	5	-	2	-	64 - 60
65+	150	-	-	12	-	-	2	1	135	-	-	-	+ 65
Not Stated	-	-	-	-	-	-	-	-	-	-	-	-	غير مبين

جدول (8 تابع): أرباب الأسر الفلسطينية حسب فئات العمر بالسنوات والجنس وباقي أفراد الأسر حسب فئات العمر بالسنوات والعلاقة برب الأسرة

Table (8 Cont.): Heads of Palestinian Households by Age Groups in Years and Sex, and Other Households Members by Age Groups in Years and Relationship to Head of Household

Age and Sex of The Head of Household and Age of Other Household Members	Relationship of other Household Member to Head of Household											أرباب الأسر Heads of Households	عمر و جنس رب الأسرة وعمر باقي أفراد الأسرة
	المجموع Total	غير مبيّن Not Stated	آخرون Others	أقرباء آخرون Other Relatives	زوجة ابن / زوج بنت Son / Daughter in law	حفيد / حفيدة Grand- child	جد / جدة Grand Father / Mother	أخ / أخت Brother / Sister	أب / أم Father / Mother	ابن / بنت Son / Daughter	زوج / زوجة Spouse		
Age of Head of Household 50 - 54 Years	-	-	-	-	-	-	-	-	-	-	-	912	عمر رب الأسرة 50 - 54 سنة
Age of Other Household Members	7144	-	-	56	278	474	-	43	75	5297	921	-	عمر باقي الأفراد
Under 15	2996	-	-	21	2	472	-	-	-	2501	-	-	أقل من 15
15 - 19	1535	-	-	11	86	-	-	-	-	1438	-	-	19 - 15
20 - 24	1136	-	-	10	130	1	-	1	-	991	3	-	24 - 20
25 - 29	373	-	-	3	43	1	-	-	-	312	14	-	29 - 25
30 - 34	110	-	-	1	15	-	-	6	-	51	37	-	34 - 30
35 - 39	83	-	-	-	1	-	-	5	-	3	74	-	39 - 35
40 - 44	216	-	-	2	-	-	-	9	-	-	205	-	44 - 40
45 - 49	324	-	-	1	1	-	-	7	-	-	315	-	49 - 45
50 - 54	252	-	-	2	-	-	-	10	-	-	240	-	54 - 50
55 - 59	31	-	-	1	-	-	-	1	-	-	29	-	59 - 55
60 - 64	5	-	-	1	-	-	-	-	-	-	4	-	64 - 60
65+	82	-	-	3	-	-	-	4	75	-	-	-	+ 65
Not Stated	1	-	-	-	-	-	-	-	-	1	-	-	غير مبيّن
Age of Head of Household 55 - 59 Years	-	-	-	-	-	-	-	-	-	-	-	629	عمر رب الأسرة 55 - 59 سنة
Age of Other Household Members	4507	-	1	42	304	596	-	31	31	2875	627	-	عمر باقي الأفراد
Under 15	1516	-	-	15	-	592	-	-	-	909	-	-	أقل من 15
15 - 19	884	-	-	2	66	3	-	1	-	812	-	-	19 - 15
20 - 24	799	-	-	4	128	1	-	1	-	665	-	-	24 - 20
25 - 29	426	-	-	6	82	-	-	1	-	333	4	-	29 - 25
30 - 34	182	-	-	4	26	-	-	1	-	134	17	-	34 - 30
35 - 39	55	-	-	2	2	-	-	1	-	20	30	-	39 - 35
40 - 44	63	-	-	-	-	-	-	5	-	2	56	-	44 - 40
45 - 49	139	-	-	-	-	-	-	5	-	-	134	-	49 - 45
50 - 54	233	-	-	2	-	-	-	5	-	-	226	-	54 - 50
55 - 59	146	-	-	1	-	-	-	5	-	-	140	-	59 - 55
60 - 64	22	-	-	3	-	-	-	4	-	-	15	-	64 - 60
65+	42	-	1	3	-	-	-	2	31	-	5	-	+ 65
Not Stated	-	-	-	-	-	-	-	-	-	-	-	-	غير مبيّن



جدول (8 تابع): أرباب الأسر الفلسطينية حسب فئات العمر بالسنوات والجنس وباقي أفراد الأسر حسب فئات العمر بالسنوات والعلاقة برب الأسرة

Table (8 Cont.): Heads of Palestinian Households by Age Groups in Years and Sex, and Other Households Members by Age Groups in Years and Relationship to Head of Household

Age and Sex of The Head of Household and Age of Other Household Members	علاقة باقي أفراد الأسرة برب الأسرة											أرباب الأسر Heads of Households	عمر وجنس رب الأسرة وعمر باقي أفراد الأسرة
	Relationship of other Household Member to Head of Household												
	المجموع Total	غير مبين Not Stated	آخرون Others	أقرباء آخرون Other Relatives	زوجة ابن / زوج بنت Son / Daughter in law	حفيدة / حفيد Grand- child	جد / جدة Grand Father / Mother	أخ / أخت Brother / Sister	أب / أم Father / Mother	ابن / بنت Son / Daughter	زوج / زوجة Spouse		
Age of Head of Household 60 - 64 Years	-	-	-	-	-	-	-	-	-	-	-	779	عمر رب الأسرة 60 - 64 سنة
Age of Other Household Members	5272	-	1	49	460	1028	-	26	27	2900	781	عمر باقي الأفراد	
Under 15	1677	-	1	14	-	1019	-	-	-	643	-	أقل من 15	
15 - 19	808	-	-	6	89	8	-	-	-	705	-	19 - 15	
20 - 24	943	-	-	12	187	1	-	-	-	742	1	24 - 20	
25 - 29	583	-	-	2	114	-	-	1	-	461	5	29 - 25	
30 - 34	321	-	-	1	51	-	-	-	-	257	12	34 - 30	
35 - 39	116	-	-	1	17	-	-	-	-	69	29	39 - 35	
40 - 44	65	-	-	1	1	-	-	3	-	21	39	44 - 40	
45 - 49	68	-	-	-	1	-	-	5	-	2	60	49 - 45	
50 - 54	167	-	-	2	-	-	-	4	-	-	161	54 - 50	
55 - 59	296	-	-	-	-	-	-	5	-	-	291	59 - 55	
60 - 64	158	-	-	1	-	-	-	1	-	-	156	64 - 60	
65+	70	-	-	9	-	-	-	7	27	-	27	+ 65	
Not Stated	-	-	-	-	-	-	-	-	-	-	-	غير مبين	
Age of Head of Household 65 Years and Over	-	-	-	-	-	-	-	-	-	-	-	عمر رب الأسرة 65 سنة فأكثر	
Age of Other Household Members	7373	-	3	72	718	2006	-	26	13	3236	1299	عمر باقي الأفراد	
Under 15	2400	-	1	18	1	1853	-	-	-	527	-	أقل من 15	
15 - 19	808	-	-	14	109	107	-	-	-	578	-	19 - 15	
20 - 24	1047	-	-	9	227	38	-	-	-	773	-	24 - 20	
25 - 29	837	-	-	11	193	5	-	-	-	626	2	29 - 25	
30 - 34	509	-	1	1	110	1	-	-	-	381	15	34 - 30	
35 - 39	261	-	-	3	42	1	-	-	-	176	39	39 - 35	
40 - 44	175	-	-	1	28	1	-	-	-	106	39	44 - 40	
45 - 49	132	-	-	-	2	-	-	3	-	53	74	49 - 45	
50 - 54	134	-	1	2	5	-	-	3	-	11	112	54 - 50	
55 - 59	217	-	-	-	1	-	-	7	-	4	205	59 - 55	
60 - 64	340	-	-	1	-	-	-	4	-	1	334	64 - 60	
65+	513	-	-	12	-	-	-	9	13	-	479	+ 65	
Not Stated	-	-	-	-	-	-	-	-	-	-	-	غير مبين	

جدول (8 تابع): أرباب الأسر الفلسطينية حسب فئات العمر بالسنوات والجنس وباقي أفراد الأسر حسب فئات العمر بالسنوات والعلاقة برب الأسرة

Table (8 Cont.): Heads of Palestinian Households by Age Groups in Years and Sex, and Other Households Members by Age Groups in Years and Relationship to Head of Household

Age and Sex of The Head of Household and Age of Other Household Members	علاقة باقي أفراد الأسرة برب الأسرة											أرباب الأسر Heads of Households	عمر وجنس رب الأسرة وعمر باقي أفراد الأسرة
	Relationship of other Household Member to Head of Household												
	المجموع Total	غير مبين Not Stated	آخرون Others	أقرباء آخرون Other Relatives	زوجة ابن / زوج بنت Son / Daughter in law	حفيد / حفيدة Grand- child	جد / جدة Grand Father / Mother	أخ / أخت Brother / Sister	أب / أم Father / Mother	ابن / بنت Son / Daughter	زوج / زوجة Spouse		
Age of Head of Household Not Stated	-	-	-	-	-	-	-	-	-	-	-	1	عمر رب الأسرة غير مبين
Age of Other Household Members	1	-	-	-	-	-	-	-	-	-	-	1	عمر باقي الأفراد
Under 15	-	-	-	-	-	-	-	-	-	-	-	-	أقل من 15
15 - 19	-	-	-	-	-	-	-	-	-	-	-	-	19 - 15
20 - 24	-	-	-	-	-	-	-	-	-	-	-	-	24 - 20
25 - 29	-	-	-	-	-	-	-	-	-	-	-	-	29 - 25
30 - 34	-	-	-	-	-	-	-	-	-	-	-	-	34 - 30
35 - 39	-	-	-	-	-	-	-	-	-	-	-	-	39 - 35
40 - 44	-	-	-	-	-	-	-	-	-	-	-	-	44 - 40
45 - 49	-	-	-	-	-	-	-	-	-	-	-	-	49 - 45
50 - 54	-	-	-	-	-	-	-	-	-	-	-	-	54 - 50
55 - 59	-	-	-	-	-	-	-	-	-	-	-	-	59 - 55
60 - 64	-	-	-	-	-	-	-	-	-	-	-	-	64 - 60
65+	-	-	-	-	-	-	-	-	-	-	-	-	+ 65
Not Stated	1	-	-	-	-	-	-	-	-	-	-	1	غير مبين
<b>All Ages</b>	<b>96319</b>	-	<b>27</b>	<b>1670</b>	<b>2087</b>	<b>4470</b>	<b>33</b>	<b>2001</b>	<b>1678</b>	<b>68780</b>	<b>15573</b>	<b>15721</b>	<b>المجموع لكل الأعمار</b>
<b>Female Head</b>													<b>رب الأسرة أنثى</b>
Age of Head of Household Less Than 25	-	-	-	-	-	-	-	-	-	-	-	34	عمر رب الأسرة أقل من 25 سنة
Age of Other Household Members	76	-	-	8	-	-	-	19	-	46	3	-	عمر باقي الأفراد
Under 15	58	-	-	1	-	-	-	11	-	46	-	-	أقل من 15
15 - 19	7	-	-	1	-	-	-	6	-	-	-	-	19 - 15
20 - 24	5	-	-	2	-	-	-	2	-	-	1	-	24 - 20
25 - 29	2	-	-	-	-	-	-	-	-	-	2	-	29 - 25
30 - 34	1	-	-	1	-	-	-	-	-	-	-	-	34 - 30
35 - 39	-	-	-	-	-	-	-	-	-	-	-	-	39 - 35
40 - 44	-	-	-	-	-	-	-	-	-	-	-	-	44 - 40
45 - 49	2	-	-	2	-	-	-	-	-	-	-	-	49 - 45
50 - 54	-	-	-	-	-	-	-	-	-	-	-	-	54 - 50
55 - 59	-	-	-	-	-	-	-	-	-	-	-	-	59 - 55
60 - 64	-	-	-	-	-	-	-	-	-	-	-	-	64 - 60
65+	1	-	-	1	-	-	-	-	-	-	-	-	+ 65
Not Stated	-	-	-	-	-	-	-	-	-	-	-	-	غير مبين

جدول (8 تابع): أرباب الأسر الفلسطينية حسب فئات العمر بالسنوات والجنس وباقي أفراد الأسر حسب فئات العمر بالسنوات والعلاقة برب الأسرة

Table (8 Cont.): Heads of Palestinian Households by Age Groups in Years and Sex, and Other Households Members by Age Groups in Years and Relationship to Head of Household

Age and Sex of The Head of Household and Age of Other Household Members	علاقة باقي افراد الأسرة برب الأسرة											أرباب الأسر Heads of Households	عمر و جنس رب الأسرة و عمر باقي أفراد الأسرة
	Relationship of other Household Member to Head of Household												
	المجموع Total	غير مبين Not Stated	آخرون Others	أقرباء آخرون Other Relatives	زوجة ابن / زوج بنت Son / Daughter in law	حفيد / حفيدة Grand- child	جد / جدة Grand Father / Mother	أخ / أخت Brother / Sister	أب / أم Father / Mother	ابن / بنت Son / Daughter	زوج / زوجة Spouse		
Age of Head of Household 25 - 29 Years	-	-	-	-	-	-	-	-	-	-	-	43	عمر رب الأسرة 25 - 29 سنة
Age of Other Household Members	137	-	-	3	-	-	-	3	-	129	2	-	عمر باقي الأفراد
Under 15	130	-	-	1	-	-	-	-	-	129	-	-	أقل من 15
15 - 19	-	-	-	-	-	-	-	-	-	-	-	-	19 - 15
20 - 24	3	-	-	1	-	-	-	2	-	-	-	-	24 - 20
25 - 29	1	-	-	-	-	-	-	1	-	-	-	-	29 - 25
30 - 34	2	-	-	-	-	-	-	-	-	-	2	-	34 - 30
35 - 39	-	-	-	-	-	-	-	-	-	-	-	-	39 - 35
40 - 44	-	-	-	-	-	-	-	-	-	-	-	-	44 - 40
45 - 49	-	-	-	-	-	-	-	-	-	-	-	-	49 - 45
50 - 54	-	-	-	-	-	-	-	-	-	-	-	-	54 - 50
55 - 59	-	-	-	-	-	-	-	-	-	-	-	-	59 - 55
60 - 64	-	-	-	-	-	-	-	-	-	-	-	-	64 - 60
65+	1	-	-	1	-	-	-	-	-	-	-	-	+ 65
Not Stated	-	-	-	-	-	-	-	-	-	-	-	-	غير مبين
Age of Head of Household 30 - 34 Years	-	-	-	-	-	-	-	-	-	-	-	90	عمر رب الأسرة 30 - 34 سنة
Age of Other Household Members	406	-	-	18	-	-	1	4	1	382	-	-	عمر باقي الأفراد
Under 15	375	-	-	6	-	-	-	1	-	368	-	-	أقل من 15
15 - 19	18	-	-	4	-	-	-	-	-	14	-	-	19 - 15
20 - 24	2	-	-	1	-	-	-	1	-	-	-	-	24 - 20
25 - 29	3	-	-	1	-	-	-	2	-	-	-	-	29 - 25
30 - 34	-	-	-	-	-	-	-	-	-	-	-	-	34 - 30
35 - 39	-	-	-	-	-	-	-	-	-	-	-	-	39 - 35
40 - 44	-	-	-	-	-	-	-	-	-	-	-	-	44 - 40
45 - 49	-	-	-	-	-	-	-	-	-	-	-	-	49 - 45
50 - 54	-	-	-	-	-	-	-	-	-	-	-	-	54 - 50
55 - 59	2	-	-	2	-	-	-	-	-	-	-	-	59 - 55
60 - 64	-	-	-	-	-	-	-	-	-	-	-	-	64 - 60
65+	6	-	-	4	-	-	1	-	1	-	-	-	+ 65
Not Stated	-	-	-	-	-	-	-	-	-	-	-	-	غير مبين

جدول (8 تابع): أرباب الأسر الفلسطينية حسب فئات العمر بالسنوات والجنس وباقي أفراد الأسر حسب فئات العمر بالسنوات والعلاقة برب الأسرة

Table (8 Cont.): Heads of Palestinian Households by Age Groups in Years and Sex, and Other Households Members by Age Groups in Years and Relationship to Head of Household

Age and Sex of The Head of Household and Age of Other Household Members	علاقة باقي افراد الأسرة برب الأسرة											أرباب الأسر Heads of Households	عمر وجنس رب الأسرة وعمر باقي أفراد الأسرة
	Relationship of other Household Member to Head of Household												
	المجموع Total	غير مبين Not Stated	آخرون Others	أقرباء آخرون Other Relatives	زوجة ابن / زوج بنت Son / Daughter in law	حفيد / حفيدة Grand- child	جد / جدة Grand Father / Mother	أخ / أخت Brother / Sister	أب / أم Father / Mother	ابن / بنت Son / Daughter	زوج / زوجة Spouse		
Age of Head of Household 35 - 39 Years	-	-	-	-	-	-	-	-	-	-	-	108	عمر رب الأسرة 35 - 39 سنة
Age of Other Household Members	549	-	2	12	-	-	-	4	1	530	-	-	عمر باقي الأفراد
Under 15	426	-	-	4	-	-	-	-	-	422	-	-	أقل من 15
15 - 19	101	-	-	5	-	-	-	-	-	96	-	-	19 - 15
20 - 24	13	-	-	-	-	-	-	1	-	12	-	-	24 - 20
25 - 29	-	-	-	-	-	-	-	-	-	-	-	-	29 - 25
30 - 34	2	-	-	-	-	-	-	2	-	-	-	-	34 - 30
35 - 39	-	-	-	-	-	-	-	-	-	-	-	-	39 - 35
40 - 44	1	-	-	-	-	-	-	1	-	-	-	-	44 - 40
45 - 49	-	-	-	-	-	-	-	-	-	-	-	-	49 - 45
50 - 54	1	-	1	-	-	-	-	-	-	-	-	-	54 - 50
55 - 59	1	-	-	1	-	-	-	-	-	-	-	-	59 - 55
60 - 64	-	-	-	-	-	-	-	-	-	-	-	-	64 - 60
65+	4	-	1	2	-	-	-	-	1	-	-	-	+ 65
Not Stated	-	-	-	-	-	-	-	-	-	-	-	-	غير مبين
Age of Head of Household 40 - 44 Years	-	-	-	-	-	-	-	-	-	-	-	166	عمر رب الأسرة 40 - 44 سنة
Age of Other Household Members	859	-	-	21	14	3	1	13	7	799	1	-	عمر باقي الأفراد
Under 15	487	-	-	8	-	3	-	-	-	476	-	-	أقل من 15
15 - 19	241	-	-	2	4	-	-	2	-	233	-	-	19 - 15
20 - 24	95	-	-	2	8	-	-	4	-	81	-	-	24 - 20
25 - 29	11	-	-	-	2	-	-	1	-	8	-	-	29 - 25
30 - 34	6	-	-	2	-	-	-	3	-	1	-	-	34 - 30
35 - 39	-	-	-	-	-	-	-	-	-	-	-	-	39 - 35
40 - 44	3	-	-	1	-	-	-	2	-	-	-	-	44 - 40
45 - 49	1	-	-	-	-	-	-	1	-	-	-	-	49 - 45
50 - 54	-	-	-	-	-	-	-	-	-	-	-	-	54 - 50
55 - 59	1	-	-	-	-	-	-	-	1	-	-	-	59 - 55
60 - 64	2	-	-	-	-	-	-	-	1	-	1	-	64 - 60
65+	12	-	-	6	-	-	1	-	5	-	-	-	+ 65
Not Stated	-	-	-	-	-	-	-	-	-	-	-	-	غير مبين

جدول (8 تابع): أرباب الأسر الفلسطينية حسب فئات العمر بالسنوات والجنس وباقي أفراد الأسر حسب فئات العمر بالسنوات والعلاقة برب الأسرة

Table (8 Cont.): Heads of Palestinian Households by Age Groups in Years and Sex, and Other Households Members by Age Groups in Years and Relationship to Head of Household

Age and Sex of The Head of Household and Age of Other Household Members	علاقة باقي افراد الأسرة برب الأسرة											أرباب الأسر Heads of Households	عمر وجنس رب الأسرة وعمر باقي أفراد الأسرة
	Relationship of other Household Member to Head of Household												
	المجموع Total	غير مبين Not Stated	آخرون Others	أقرباء آخرون Other Relatives	زوجة ابن / زوج بنت Son / Daughter in law	حفيد / حفيدة Grand- child	جد / جدة Grand Father / Mother	أخ / أخت Brother / Sister	أب / أم Father / Mother	ابن / بنت Son / Daughter	زوج / زوجة Spouse		
Age of Head of Household 45 - 49 Years	-	-	-	-	-	-	-	-	-	-	-	191	عمر رب الأسرة 45 - 49 سنة
Age of Other Household Members	869	-	-	50	33	47	-	10	2	726	1	-	عمر باقي الأفراد
Under 15	376	-	-	25	-	47	-	-	-	304	-	-	أقل من 15
15 - 19	243	-	-	4	14	-	-	-	-	225	-	-	19 - 15
20 - 24	178	-	-	4	15	-	-	-	-	159	-	-	24 - 20
25 - 29	42	-	-	4	3	-	-	-	-	35	-	-	29 - 25
30 - 34	7	-	-	2	1	-	-	1	-	3	-	-	34 - 30
35 - 39	2	-	-	1	-	-	-	1	-	-	-	-	39 - 35
40 - 44	4	-	-	2	-	-	-	1	-	-	1	-	44 - 40
45 - 49	5	-	-	2	-	-	-	3	-	-	-	-	49 - 45
50 - 54	-	-	-	-	-	-	-	-	-	-	-	-	54 - 50
55 - 59	4	-	-	1	-	-	-	3	-	-	-	-	59 - 55
60 - 64	-	-	-	-	-	-	-	-	-	-	-	-	64 - 60
65+	8	-	-	5	-	-	-	1	2	-	-	-	+ 65
Not Stated	-	-	-	-	-	-	-	-	-	-	-	-	غير مبين
Age of Head of Household 50 - 54 Years	-	-	-	-	-	-	-	-	-	-	-	192	عمر رب الأسرة 50 - 54 سنة
Age of Other Household Members	864	-	-	35	58	135	1	5	2	627	1	-	عمر باقي الأفراد
Under 15	292	-	-	10	-	131	-	-	-	151	-	-	أقل من 15
15 - 19	236	-	-	3	13	4	-	1	-	215	-	-	19 - 15
20 - 24	188	-	-	6	23	-	-	-	-	159	-	-	24 - 20
25 - 29	86	-	-	5	14	-	-	1	-	66	-	-	29 - 25
30 - 34	36	-	-	-	6	-	-	-	-	30	-	-	34 - 30
35 - 39	8	-	-	1	1	-	-	-	-	6	-	-	39 - 35
40 - 44	3	-	-	2	1	-	-	-	-	-	-	-	44 - 40
45 - 49	3	-	-	1	-	-	-	2	-	-	-	-	49 - 45
50 - 54	3	-	-	1	-	-	-	1	-	-	1	-	54 - 50
55 - 59	-	-	-	-	-	-	-	-	-	-	-	-	59 - 55
60 - 64	2	-	-	2	-	-	-	-	-	-	-	-	64 - 60
65+	7	-	-	4	-	-	1	-	2	-	-	-	+ 65
Not Stated	-	-	-	-	-	-	-	-	-	-	-	-	غير مبين

جدول (8 تابع): أرباب الأسر الفلسطينية حسب فئات العمر بالسنوات والجنس وباقي أفراد الأسر حسب فئات العمر بالسنوات والعلاقة برب الأسرة

Table (8 Cont.): Heads of Palestinian Households by Age Groups in Years and Sex, and Other Households Members by Age Groups in Years and Relationship to Head of Household

Age and Sex of The Head of Household and Age of Other Household Members	علاقة باقي افراد الأسرة برب الأسرة											أرباب الأسر Heads of Households	عمر وجنس رب الأسرة وعمر باقي أفراد الأسرة
	Relationship of other Household Member to Head of Household												
	المجموع Total	غير مبيّن Not Stated	آخرون Others	أقرباء آخرون Other Relatives	زوجة ابن / زوج بنت Son / Daughter in law	حفيد / حفيدة Grand- child	جد / جدة Grand Father / Mother	أخ / أخت Brother / Sister	أب / أم Father / Mother	ابن / بنت Son / Daughter	زوج / زوجة Spouse		
Age of Head of Household 55 - 59 Years	-	-	-	-	-	-	-	-	-	-	-	207	عمر رب الأسرة 55 - 59 سنة
Age of Other Household Members	886	-	1	26	97	209	-	6	1	545	1	-	عمر باقي الأفراد
Under 15	271	-	-	8	-	205	-	-	-	58	-	-	أقل من 15
15 - 19	161	-	-	5	17	3	-	-	-	136	-	-	19 - 15
20 - 24	214	-	-	2	46	1	-	-	-	165	-	-	24 - 20
25 - 29	129	-	-	3	20	-	-	-	-	106	-	-	29 - 25
30 - 34	65	-	-	-	9	-	-	-	-	56	-	-	34 - 30
35 - 39	24	-	-	-	4	-	-	-	-	20	-	-	39 - 35
40 - 44	8	-	-	2	1	-	-	1	-	4	-	-	44 - 40
45 - 49	3	-	-	2	-	-	-	1	-	-	-	-	49 - 45
50 - 54	2	-	-	-	-	-	-	2	-	-	-	-	54 - 50
55 - 59	2	-	-	-	-	-	-	1	-	-	1	-	59 - 55
60 - 64	2	-	1	1	-	-	-	-	-	-	-	-	64 - 60
65+	5	-	-	3	-	-	-	1	1	-	-	-	+ 65
Not Stated	-	-	-	-	-	-	-	-	-	-	-	-	غير مبيّن
Age of Head of Household 60 - 64 Years	-	-	-	-	-	-	-	-	-	-	-	223	عمر رب الأسرة 60 - 64 سنة
Age of Other Household Members	750	-	-	25	86	232	-	4	2	400	1	-	عمر باقي الأفراد
Under 15	243	-	-	7	-	220	-	-	-	16	-	-	أقل من 15
15 - 19	85	-	-	3	12	10	-	-	-	60	-	-	19 - 15
20 - 24	164	-	-	4	38	1	-	-	-	121	-	-	24 - 20
25 - 29	134	-	-	-	22	1	-	-	-	111	-	-	29 - 25
30 - 34	64	-	-	1	9	-	-	-	-	54	-	-	34 - 30
35 - 39	24	-	-	-	3	-	-	-	-	21	-	-	39 - 35
40 - 44	20	-	-	1	2	-	-	2	-	15	-	-	44 - 40
45 - 49	3	-	-	1	-	-	-	1	-	2	-	-	49 - 45
50 - 54	1	-	-	-	-	-	-	1	-	-	-	-	54 - 50
55 - 59	2	-	-	1	-	-	-	1	-	-	-	-	59 - 55
60 - 64	2	-	-	2	-	-	-	-	-	-	-	-	64 - 60
65+	8	-	-	5	-	-	-	-	2	-	1	-	+ 65
Not Stated	-	-	-	-	-	-	-	-	-	-	-	-	غير مبيّن

جدول (8 تابع): أرباب الأسر الفلسطينية حسب فئات العمر بالسنوات والجنس وباقي أفراد الأسر حسب فئات العمر بالسنوات والعلاقة برب الأسرة

Table (8 Cont.): Heads of Palestinian Households by Age Groups in Years and Sex, and Other Households Members by Age Groups in Years and Relationship to Head of Household

Age and Sex of The Head of Household and Age of Other Household Members	علاقة باقي أفراد الأسرة برب الأسرة											أرباب الأسر Heads of Households	عمر وجنس رب الأسرة وعمر باقي أفراد الأسرة
	Relationship of other Household Member to Head of Household												
	المجموع Total	غير مبين Not Stated	آخرون Others	أقرباء آخرون Other Relatives	زوجة ابن / زوج بنت Son / Daughter in law	حفيد / حفيدة Grand- child	جد / جدة Grand Father / Mother	أخ / أخت Brother / Sister	أب / أم Father / Mother	ابن / بنت Son / Daughter	زوج / زوجة Spouse		
Age of Head of Household 65 Years and Over	-	-	-	-	-	-	-	-	-	-	-	493	عمر رب الأسرة 65 سنة فأكثر
Age of Other Household Members	1055	-	6	25	110	434	-	4	2	473	1	-	عمر باقي الأفراد
Under 15	359	-	-	1	-	354	-	-	-	4	-	-	أقل من 15
15 - 19	92	-	1	3	10	50	-	-	-	28	-	-	19 - 15
20 - 24	126	-	-	7	25	21	-	-	-	73	-	-	24 - 20
25 - 29	137	-	-	-	28	7	-	-	-	102	-	-	29 - 25
30 - 34	112	-	1	1	22	2	-	-	-	86	-	-	34 - 30
35 - 39	76	-	-	1	13	-	-	-	-	62	-	-	39 - 35
40 - 44	56	-	-	1	7	-	-	-	-	48	-	-	44 - 40
45 - 49	47	-	-	-	4	-	-	-	-	43	-	-	49 - 45
50 - 54	27	-	1	3	1	-	-	2	-	20	-	-	54 - 50
55 - 59	11	-	2	2	-	-	-	-	-	7	-	-	59 - 55
60 - 64	6	-	1	3	-	-	-	2	-	-	-	-	64 - 60
65+	6	-	-	3	-	-	-	-	2	-	1	-	+ 65
Not Stated	-	-	-	-	-	-	-	-	-	-	-	-	غير مبين
Age of Head of Household Not Stated	-	-	-	-	-	-	-	-	-	-	-	-	عمر رب الأسرة غير مبين
Age of Other Household Members	-	-	-	-	-	-	-	-	-	-	-	-	عمر باقي الأفراد
Under 15	-	-	-	-	-	-	-	-	-	-	-	-	أقل من 15
15 - 19	-	-	-	-	-	-	-	-	-	-	-	-	19 - 15
20 - 24	-	-	-	-	-	-	-	-	-	-	-	-	24 - 20
25 - 29	-	-	-	-	-	-	-	-	-	-	-	-	29 - 25
30 - 34	-	-	-	-	-	-	-	-	-	-	-	-	34 - 30
35 - 39	-	-	-	-	-	-	-	-	-	-	-	-	39 - 35
40 - 44	-	-	-	-	-	-	-	-	-	-	-	-	44 - 40
45 - 49	-	-	-	-	-	-	-	-	-	-	-	-	49 - 45
50 - 54	-	-	-	-	-	-	-	-	-	-	-	-	54 - 50
55 - 59	-	-	-	-	-	-	-	-	-	-	-	-	59 - 55
60 - 64	-	-	-	-	-	-	-	-	-	-	-	-	64 - 60
65+	-	-	-	-	-	-	-	-	-	-	-	-	+ 65
Not Stated	-	-	-	-	-	-	-	-	-	-	-	-	غير مبين
All Ages	6451	-	9	223	398	1060	3	72	18	4657	11	1747	المجموع لكل الأعمار

جدول (8 تابع): أرباب الأسر الفلسطينية حسب فئات العمر بالسنوات والجنس وباقي أفراد الأسر حسب فئات العمر بالسنوات والعلاقة برب الأسرة

Table (8 Cont.): Heads of Palestinian Households by Age Groups in Years and Sex, and Other Households Members by Age Groups in Years and Relationship to Head of Household

Age and Sex of The Head of Household and Age of Other Household Members	Relationship of other Household Member to Head of Household											أرباب الأسر Heads of Households	عمر وجنس رب الأسرة وعمر باقي أفراد الأسرة
	علاقة باقي أفراد الأسرة برب الأسرة												
	المجموع Total	غير مبين Not Stated	آخرون Others	أقرباء آخرون Other Relatives	زوجة ابن / زوج بنت Son / Daughter in law	حفيد / حفيدة Grand- child	جد / جدة Grand Father / Mother	أخ / أخت Brother / Sister	أب / أم Father / Mother	ابن / بنت Son / Daughter	زوج / زوجة Spouse		
Age of Head of Household 55 - 59 Years	-	-	-	-	-	-	-	-	-	-	-	207	عمر رب الأسرة 55 - 59 سنة
Age of Other Household Members	886	-	1	26	97	209	-	6	1	545	1	-	عمر باقي الأفراد
Under 15	271	-	-	8	-	205	-	-	-	58	-	-	أقل من 15
15 - 19	161	-	-	5	17	3	-	-	-	136	-	-	19 - 15
20 - 24	214	-	-	2	46	1	-	-	-	165	-	-	24 - 20
25 - 29	129	-	-	3	20	-	-	-	-	106	-	-	29 - 25
30 - 34	65	-	-	-	9	-	-	-	-	56	-	-	34 - 30
35 - 39	24	-	-	-	4	-	-	-	-	20	-	-	39 - 35
40 - 44	8	-	-	2	1	-	-	1	-	4	-	-	44 - 40
45 - 49	3	-	-	2	-	-	-	1	-	-	-	-	49 - 45
50 - 54	2	-	-	-	-	-	-	2	-	-	-	-	54 - 50
55 - 59	2	-	-	-	-	-	-	1	-	-	1	-	59 - 55
60 - 64	2	-	1	1	-	-	-	-	-	-	-	-	64 - 60
65+	5	-	-	3	-	-	-	1	1	-	-	-	+ 65
Not Stated	-	-	-	-	-	-	-	-	-	-	-	-	غير مبين
Age of Head of Household 60 - 64 Years	-	-	-	-	-	-	-	-	-	-	-	223	عمر رب الأسرة 60 - 64 سنة
Age of Other Household Members	750	-	-	25	86	232	-	4	2	400	1	-	عمر باقي الأفراد
Under 15	243	-	-	7	-	220	-	-	-	16	-	-	أقل من 15
15 - 19	85	-	-	3	12	10	-	-	-	60	-	-	19 - 15
20 - 24	164	-	-	4	38	1	-	-	-	121	-	-	24 - 20
25 - 29	134	-	-	-	22	1	-	-	-	111	-	-	29 - 25
30 - 34	64	-	-	1	9	-	-	-	-	54	-	-	34 - 30
35 - 39	24	-	-	-	3	-	-	-	-	21	-	-	39 - 35
40 - 44	20	-	-	1	2	-	-	2	-	15	-	-	44 - 40
45 - 49	3	-	-	1	-	-	-	1	-	2	-	-	49 - 45
50 - 54	1	-	-	-	-	-	-	1	-	-	-	-	54 - 50
55 - 59	2	-	-	1	-	-	-	1	-	-	-	-	59 - 55
60 - 64	2	-	-	2	-	-	-	-	-	-	-	-	64 - 60
65+	8	-	-	5	-	-	-	-	2	-	1	-	+ 65
Not Stated	-	-	-	-	-	-	-	-	-	-	-	-	غير مبين



جدول (8 تابع): أرباب الأسر الفلسطينية حسب فئات العمر بالسنوات والجنس وباقي أفراد الأسر حسب فئات العمر بالسنوات والعلاقة برب الأسرة

Table (8 Cont.): Heads of Palestinian Households by Age Groups in Years and Sex, and Other Households Members by Age Groups in Years and Relationship to Head of Household

Age and Sex of The Head of Household and Age of Other Household Members	Relationship of other Household Member to Head of Household											أرباب الأسر Heads of Households	عمر وجنس رب الأسرة وعمر باقي أفراد الأسرة
	علاقة باقي أفراد الأسرة برب الأسرة												
	المجموع Total	غير مبين Not Stated	آخرون Others	أقرباء آخرون Other Relatives	زوجة ابن / زوج بنت Son / Daughter in law	حفيد / حفيدة Grand- child	جد / جدة Grand Father / Mother	أخ / أخت Brother / Sister	أب / أم Father / Mother	ابن / بنت Son / Daughter	زوج / زوجة Spouse		
Age of Head of Household 30 - 34 Years	-	-	-	-	-	-	-	-	-	-	-	3243	عمر رب الأسرة 30 - 34 سنة
Age of Other Household Members	17553	-	6	514	1	-	8	487	454	12921	3162	-	عمر باقي الأفراد
Under 15	13176	-	1	284	-	-	-	24	-	12867	-	-	أقل من 15
15 - 19	241	-	1	60	-	-	-	54	-	54	72	-	19 - 15
20 - 24	816	-	1	73	-	-	-	125	-	-	617	-	24 - 20
25 - 29	1425	-	-	34	1	-	-	147	-	-	1243	-	29 - 25
30 - 34	1136	-	-	10	-	-	-	57	-	-	1069	-	34 - 30
35 - 39	191	-	2	9	-	-	-	35	-	-	145	-	39 - 35
40 - 44	36	-	-	2	-	-	-	20	-	-	14	-	44 - 40
45 - 49	29	-	-	7	-	-	-	16	4	-	2	-	49 - 45
50 - 54	39	-	-	6	-	-	-	7	26	-	-	-	54 - 50
55 - 59	63	-	-	6	-	-	-	1	56	-	-	-	59 - 55
60 - 64	96	-	-	5	-	-	-	1	90	-	-	-	64 - 60
65+	304	-	1	18	-	-	8	-	277	-	-	-	+ 65
Not Stated	1	-	-	-	-	-	-	-	1	-	-	-	غير مبين
Age of Head of Household 35 - 39 Years	-	-	-	-	-	-	-	-	-	-	-	2650	عمر رب الأسرة 35 - 39 سنة
Age of Other Household Members	18344	-	5	312	6	1	4	262	310	14857	2587	-	عمر باقي الأفراد
Under 15	13934	-	-	163	-	1	-	2	-	13768	-	-	أقل من 15
15 - 19	1132	-	-	35	5	-	-	24	-	1055	13	-	19 - 15
20 - 24	242	-	-	39	1	-	-	58	-	34	110	-	24 - 20
25 - 29	542	-	-	20	-	-	-	66	-	-	456	-	29 - 25
30 - 34	1165	-	-	8	-	-	-	59	-	-	1098	-	34 - 30
35 - 39	752	-	-	5	-	-	-	22	-	-	725	-	39 - 35
40 - 44	178	-	1	3	-	-	-	16	-	-	158	-	44 - 40
45 - 49	40	-	1	5	-	-	-	8	1	-	25	-	49 - 45
50 - 54	18	-	1	3	-	-	-	4	8	-	2	-	54 - 50
55 - 59	47	-	1	12	-	-	-	2	32	-	-	-	59 - 55
60 - 64	69	-	-	5	-	-	-	1	63	-	-	-	64 - 60
65+	225	-	1	14	-	-	4	-	206	-	-	-	+ 65
Not Stated	-	-	-	-	-	-	-	-	-	-	-	-	غير مبين

جدول (8 تابع): أرباب الأسر الفلسطينية حسب فئات العمر بالسنوات والجنس وباقي أفراد الأسر حسب فئات العمر بالسنوات والعلاقة برب الأسرة

Table (8 Cont.): Heads of Palestinian Households by Age Groups in Years and Sex, and Other Households Members by Age Groups in Years and Relationship to Head of Household

Age and Sex of The Head of Household and Age of Other Household Members	Relationship of other Household Member to Head of Household											أرباب الأسر Heads of Households	عمر وجنس رب الأسرة وعمر باقي أفراد الأسرة
	علاقة باقي أفراد الأسرة برب الأسرة												
	المجموع Total	غير مبين Not Stated	آخرون Others	أقرباء آخرون Other Relatives	زوجة ابن / زوج بنت Son / Daughter in law	حفيد / حفيدة Grand- child	جد / جدة Grand Father / Mother	أخ / أخت Brother / Sister	أب / أم Father / Mother	ابن / بنت Son / Daughter	زوج / زوجة Spouse		
Age of Head of Household 40 - 44 Years	-	-	-	-	-	-	-	-	-	-	-	1938	عمر رب الأسرة 40 - 44 سنة
Age of Other Household Members	15205	-	-	200	95	77	3	143	209	12659	1819	-	عمر باقي الأفراد
Under 15	9824	-	-	102	-	77	-	1	-	9644	-	-	أقل من 15
15 - 19	2510	-	-	19	48	-	-	7	-	2435	1	-	19 - 15
20 - 24	673	-	-	25	39	-	-	21	-	563	25	-	24 - 20
25 - 29	143	-	-	11	6	-	-	27	-	15	84	-	29 - 25
30 - 34	414	-	-	10	2	-	-	24	-	1	377	-	34 - 30
35 - 39	712	-	-	2	-	-	-	24	-	-	686	-	39 - 35
40 - 44	519	-	-	2	-	-	-	9	-	-	508	-	44 - 40
45 - 49	144	-	-	3	-	-	-	16	-	-	125	-	49 - 45
50 - 54	25	-	-	4	-	-	-	8	1	-	12	-	54 - 50
55 - 59	16	-	-	2	-	-	-	5	9	-	-	-	59 - 55
60 - 64	36	-	-	4	-	-	-	1	30	-	1	-	64 - 60
65+	188	-	-	16	-	-	3	-	169	-	-	-	+ 65
Not Stated	1	-	-	-	-	-	-	-	-	1	-	-	غير مبين
Age of Head of Household 45 - 49 Years	-	-	-	-	-	-	-	-	-	-	-	1704	عمر رب الأسرة 45 - 49 سنة
Age of Other Household Members	13269	-	3	180	272	338	2	90	143	10696	1545	-	عمر باقي الأفراد
Under 15	6683	-	-	75	2	338	-	-	-	6268	-	-	أقل من 15
15 - 19	2925	-	1	24	105	-	-	-	-	2794	1	-	19 - 15
20 - 24	1611	-	2	20	128	-	-	-	-	1452	9	-	24 - 20
25 - 29	246	-	-	13	33	-	-	5	-	172	23	-	29 - 25
30 - 34	146	-	-	10	4	-	-	13	-	10	109	-	34 - 30
35 - 39	304	-	-	5	-	-	-	14	-	-	285	-	39 - 35
40 - 44	613	-	-	4	-	-	-	16	-	-	593	-	44 - 40
45 - 49	467	-	-	6	-	-	-	19	-	-	442	-	49 - 45
50 - 54	88	-	-	2	-	-	-	13	-	-	73	-	54 - 50
55 - 59	20	-	-	4	-	-	-	7	1	-	8	-	59 - 55
60 - 64	8	-	-	-	-	-	-	1	5	-	2	-	64 - 60
65+	158	-	-	17	-	-	2	2	137	-	-	-	+ 65
Not Stated	-	-	-	-	-	-	-	-	-	-	-	-	غير مبين

جدول (8 تابع): أرباب الأسر الفلسطينية حسب فئات العمر بالسنوات والجنس وباقي أفراد الأسر حسب فئات العمر بالسنوات والعلاقة برب الأسرة

Table (8 Cont.): Heads of Palestinian Households by Age Groups in Years and Sex, and Other Households Members by Age Groups in Years and Relationship to Head of Household

Age and Sex of The Head of Household and Age of Other Household Members	Relationship of other Household Member to Head of Household											أرباب الأسر Heads of Households	عمر و جنس رب الأسرة وعمر باقي أفراد الأسرة
	علاقة باقي أفراد الأسرة برب الأسرة												
	المجموع Total	غير مبيّن Not Stated	آخرون Others	أقرباء آخرون Other Relatives	زوجة ابن / زوج بنت Son / Daughter in law	حفيد / حفيدة Grand- child	جد / جدة Grand Father / Mother	أخ / أخت Brother / Sister	أب / أم Father / Mother	ابن / بنت Son / Daughter	زوج / زوجة Spouse		
Age of Head of Household 50 - 54 Years	-	-	-	-	-	-	-	-	-	-	-	1104	عمر رب الأسرة 50 - 54 سنة
Age of Other Household Members	8008	-	-	91	336	609	1	48	77	5924	922	-	عمر باقي الأفراد
Under 15	3288	-	-	31	2	603	-	-	-	2652	-	-	أقل من 15
15 - 19	1771	-	-	14	99	4	-	1	-	1653	-	-	19 - 15
20 - 24	1324	-	-	16	153	1	-	1	-	1150	3	-	24 - 20
25 - 29	459	-	-	8	57	1	-	1	-	378	14	-	29 - 25
30 - 34	146	-	-	1	21	-	-	6	-	81	37	-	34 - 30
35 - 39	91	-	-	1	2	-	-	5	-	9	74	-	39 - 35
40 - 44	219	-	-	4	1	-	-	9	-	-	205	-	44 - 40
45 - 49	327	-	-	2	1	-	-	9	-	-	315	-	49 - 45
50 - 54	255	-	-	3	-	-	-	11	-	-	241	-	54 - 50
55 - 59	31	-	-	1	-	-	-	1	-	-	29	-	59 - 55
60 - 64	7	-	-	3	-	-	-	-	-	-	4	-	64 - 60
65+	89	-	-	7	-	-	1	4	77	-	-	-	+ 65
Not Stated	1	-	-	-	-	-	-	-	-	1	-	-	غير مبيّن
Age of Head of Household 55 - 59 Years	-	-	-	-	-	-	-	-	-	-	-	836	عمر رب الأسرة 55 - 59 سنة
Age of Other Household Members	5393	-	2	68	401	805	-	37	32	3420	628	-	عمر باقي الأفراد
Under 15	1787	-	-	23	-	797	-	-	-	967	-	-	أقل من 15
15 - 19	1045	-	-	7	83	6	-	1	-	948	-	-	19 - 15
20 - 24	1013	-	-	6	174	2	-	1	-	830	-	-	24 - 20
25 - 29	555	-	-	9	102	-	-	1	-	439	4	-	29 - 25
30 - 34	247	-	-	4	35	-	-	1	-	190	17	-	34 - 30
35 - 39	79	-	-	2	6	-	-	1	-	40	30	-	39 - 35
40 - 44	71	-	-	2	1	-	-	6	-	6	56	-	44 - 40
45 - 49	142	-	-	2	-	-	-	6	-	-	134	-	49 - 45
50 - 54	235	-	-	2	-	-	-	7	-	-	226	-	54 - 50
55 - 59	148	-	-	1	-	-	-	6	-	-	141	-	59 - 55
60 - 64	24	-	1	4	-	-	-	4	-	-	15	-	64 - 60
65+	47	-	1	6	-	-	-	3	32	-	5	-	+ 65
Not Stated	-	-	-	-	-	-	-	-	-	-	-	-	غير مبيّن

جدول (8 تابع): أرباب الأسر الفلسطينية حسب فئات العمر بالسنوات والجنس وباقي أفراد الأسر حسب فئات العمر بالسنوات والعلاقة برب الأسرة

Table (8 Cont.): Heads of Palestinian Households by Age Groups in Years and Sex, and Other Households Members by Age Groups in Years and Relationship to Head of Household

Age and Sex of The Head of Household and Age of Other Household Members	علاقة باقي أفراد الأسرة برب الأسرة											أرباب الأسر Heads of Households	عمر وجنس رب الأسرة وعمر باقي أفراد الأسرة
	Relationship of other Household Member to Head of Household												
	المجموع Total	غير مبين Not Stated	آخرون Others	أقرباء آخرون Other Relatives	زوجة ابن / زوج بنت Son / Daughter in law	حفيدة / حفيد Grand- child	جد / جدة Grand Father / Mother	أخ / أخت Brother / Sister	أب / أم Father / Mother	ابن / بنت Son / Daughter	زوج / زوجة Spouse		
Age of Head of Household 60 - 64 Years	-	-	-	-	-	-	-	-	-	-	-	1002	عمر رب الأسرة 60 - 64 سنة
Age of Other Household Members	6022	-	1	74	546	1260	-	30	29	3300	782	-	عمر باقي الأفراد
Under 15	1920	-	1	21	-	1239	-	-	-	659	-	-	أقل من 15
15 - 19	893	-	-	9	101	18	-	-	-	765	-	-	19 - 15
20 - 24	1107	-	-	16	225	2	-	-	-	863	1	-	24 - 20
25 - 29	717	-	-	2	136	1	-	1	-	572	5	-	29 - 25
30 - 34	385	-	-	2	60	-	-	-	-	311	12	-	34 - 30
35 - 39	140	-	-	1	20	-	-	-	-	90	29	-	39 - 35
40 - 44	85	-	-	2	3	-	-	5	-	36	39	-	44 - 40
45 - 49	71	-	-	1	1	-	-	5	-	4	60	-	49 - 45
50 - 54	168	-	-	2	-	-	-	5	-	-	161	-	54 - 50
55 - 59	298	-	-	1	-	-	-	6	-	-	291	-	59 - 55
60 - 64	160	-	-	3	-	-	-	1	-	-	156	-	64 - 60
65+	78	-	-	14	-	-	-	7	29	-	28	-	+ 65
Not Stated	-	-	-	-	-	-	-	-	-	-	-	-	غير مبين
Age of Head of Household 65 Years and Over	-	-	-	-	-	-	-	-	-	-	-	1860	عمر رب الأسرة 65 سنة فأكثر
Age of Other Household Members	8428	-	9	97	828	2440	-	30	15	3709	1300	-	عمر باقي الأفراد
Under 15	2759	-	1	19	1	2207	-	-	-	531	-	-	أقل من 15
15 - 19	900	-	1	17	119	157	-	-	-	606	-	-	19 - 15
20 - 24	1173	-	-	16	252	59	-	-	-	846	-	-	24 - 20
25 - 29	974	-	-	11	221	12	-	-	-	728	2	-	29 - 25
30 - 34	621	-	2	2	132	3	-	-	-	467	15	-	34 - 30
35 - 39	337	-	-	4	55	1	-	-	-	238	39	-	39 - 35
40 - 44	231	-	-	2	35	1	-	-	-	154	39	-	44 - 40
45 - 49	179	-	-	-	6	-	-	3	-	96	74	-	49 - 45
50 - 54	161	-	2	5	6	-	-	5	-	31	112	-	54 - 50
55 - 59	228	-	2	2	1	-	-	7	-	11	205	-	59 - 55
60 - 64	346	-	1	4	-	-	-	6	-	1	334	-	64 - 60
65+	519	-	-	15	-	-	-	9	15	-	480	-	+ 65
Not Stated	-	-	-	-	-	-	-	-	-	-	-	-	غير مبين

جدول (8 تابع): أرباب الأسر الفلسطينية حسب فئات العمر بالسنوات والجنس وباقي أفراد الأسر حسب فئات العمر بالسنوات والعلاقة برب الأسرة

Table (8 Cont.): Heads of Palestinian Households by Age Groups in Years and Sex, and Other Households Members by Age Groups in Years and Relationship to Head of Household

Age and Sex of The Head of Household and Age of Other Household Members	علاقة باقي أفراد الأسرة برب الأسرة											أرباب الأسر Heads of Households	عمر وجنس رب الأسرة وعمر باقي أفراد الأسرة
	Relationship of other Household Member to Head of Household												
	المجموع Total	غير مبين Not Stated	آخرون Others	أقرباء آخرون Other Relatives	زوجة ابن / زوج بنت Son / Daughter in law	حفيدة / حفيد Grand- child	جد / جدة Grand Father / Mother	أخ / أخت Brother / Sister	أب / أم Father / Mother	ابن / بنت Son / Daughter	زوج / زوجة Spouse		
Age of Head of Household Not Stated	-	-	-	-	-	-	-	-	-	-	-	1	عمر رب الأسرة غير مبين
Age of Other Household Members	1	-	-	-	-	-	-	-	-	-	-	1	عمر باقي الأفراد
Under 15	-	-	-	-	-	-	-	-	-	-	-	-	أقل من 15
15 - 19	-	-	-	-	-	-	-	-	-	-	-	-	19 - 15
20 - 24	-	-	-	-	-	-	-	-	-	-	-	-	24 - 20
25 - 29	-	-	-	-	-	-	-	-	-	-	-	-	29 - 25
30 - 34	-	-	-	-	-	-	-	-	-	-	-	-	34 - 30
35 - 39	-	-	-	-	-	-	-	-	-	-	-	-	39 - 35
40 - 44	-	-	-	-	-	-	-	-	-	-	-	-	44 - 40
45 - 49	-	-	-	-	-	-	-	-	-	-	-	-	49 - 45
50 - 54	-	-	-	-	-	-	-	-	-	-	-	-	54 - 50
55 - 59	-	-	-	-	-	-	-	-	-	-	-	-	59 - 55
60 - 64	-	-	-	-	-	-	-	-	-	-	-	-	64 - 60
65+	-	-	-	-	-	-	-	-	-	-	-	-	+ 65
Not Stated	1	-	-	-	-	-	-	-	-	-	-	1	غير مبين
All Ages	102770	-	36	1893	2485	5530	36	2073	1696	73437	15584	17468	المجموع لكل الأعمار

جدول 9: الأسر الفلسطينية والسكان في أسر حسب حجم الاسرة وعدد الأعضاء الذين أعمارهم تقل عن 15 سنة ونوع التجمع

Table 9: Palestinian Households and Population in Household by Household Size, Number of Members Under 15 Years and Type of Locality

(حضر, Urban)

Household Size	المجموع Total		الأسر والسكان في الأسر مع عدد الأعضاء تحت سن 15 سنة Households and Population in Households with Number of Members Under 15 Years												حجم الأسرة	
			+ 5		4		3		2		1		0			
	سكان Population	أسر Households	سكان Population	أسر Households	سكان Population	أسر Households	سكان Population	أسر Households	سكان Population	أسر Households	سكان Population	أسر Households	سكان Population	أسر Households		
1	187	187	-	-	-	-	-	-	-	-	-	-	-	187	187	1
2	992	496	-	-	-	-	-	-	-	-	-	32	16	960	480	2
3	1605	535	-	-	-	-	-	-	36	12	1074	358	495	165	3	
4	2604	651	-	-	-	-	88	22	1644	411	296	74	576	144	4	
5	3625	725	-	-	75	15	2435	487	325	65	340	68	450	90	5	
6	4836	806	66	11	3072	512	426	71	432	72	462	77	378	63	6	
7	5481	783	3325	475	539	77	623	89	525	75	294	42	175	25	7	
8	5776	722	3568	446	664	83	656	82	472	59	296	37	120	15	8	
9	5868	652	3996	444	603	67	549	61	387	43	270	30	63	7	9	
10	5390	539	3630	363	800	80	480	48	320	32	130	13	30	3	10	
11+	13479	1039	11810	900	925	76	524	44	175	15	23	2	22	2	+11	
<b>Total</b>	<b>49843</b>	<b>7135</b>	<b>26395</b>	<b>2639</b>	<b>6678</b>	<b>910</b>	<b>5781</b>	<b>904</b>	<b>4316</b>	<b>784</b>	<b>3217</b>	<b>717</b>	<b>3456</b>	<b>1181</b>	<b>المجموع</b>	

جدول (9 تابع): الأسر الفلسطينية والسكان في أسر حسب حجم الاسرة وعدد الأعضاء الذين أعمارهم تقل عن 15 سنة ونوع التجمع

Table (9 Cont.): Palestinian Households and Population in Household by Household Size, Number of Members Under 15 Years and Type of Locality

(ريف, Rural)

Household Size	المجموع Total		الأسر والسكان في الأسر مع عدد الأعضاء تحت سن 15 سنة Households and Population in Households with Number of Members Under 15 Years												حجم الأسرة	
			+ 5		4		3		2		1		0			
	سكان Population	أسر Households	سكان Population	أسر Households	سكان Population	أسر Households	سكان Population	أسر Households	سكان Population	أسر Households	سكان Population	أسر Households	سكان Population	أسر Households		
1	83	83	-	-	-	-	-	-	-	-	-	-	-	83	83	1
2	312	156	-	-	-	-	-	-	-	-	16	8	296	148	2	
3	435	145	-	-	-	-	-	-	24	8	207	69	204	68	3	
4	676	169	-	-	-	-	32	8	392	98	128	32	124	31	4	
5	845	169	-	-	20	4	510	102	75	15	110	22	130	26	5	
6	1116	186	54	9	600	100	114	19	138	23	120	20	90	15	6	
7	1386	198	756	108	203	29	98	14	154	22	112	16	63	9	7	
8	1192	149	744	93	144	18	112	14	104	13	56	7	32	4	8	
9	1206	134	783	87	153	17	117	13	81	9	63	7	9	1	9	
10	1050	105	800	80	130	13	70	7	40	4	10	1	-	-	10	
11+	2813	219	2443	188	229	19	84	7	23	2	34	3	-	-	+11	
<b>Total</b>	<b>11114</b>	<b>1713</b>	<b>5580</b>	<b>565</b>	<b>1479</b>	<b>200</b>	<b>1137</b>	<b>184</b>	<b>1031</b>	<b>194</b>	<b>856</b>	<b>185</b>	<b>1031</b>	<b>385</b>	<b>المجموع</b>	

جدول (9 تابع): الأسر الفلسطينية والسكان في أسر حسب حجم الاسرة وعدد الأعضاء الذين أعمارهم تقل عن 15 سنة ونوع التجمع

**Table (9 Cont.): Palestinian Households and Population in Household by Household Size, Number of Members Under 15 Years and Type of Locality  
(Camps, مخيمات)**

Household Size	المجموع Total		الأسر والسكان في الأسر مع عدد الأعضاء تحت سن 15 سنة												حجم الأسرة	
	Households and Population in Households with Number of Members Under 15 Years															
	+ 5		4		3		2		1		0					
سكان Population	أسر Households	سكان Population	أسر Households	سكان Population	أسر Households	سكان Population	أسر Households	سكان Population	أسر Households	سكان Population	أسر Households	سكان Population	أسر Households	سكان Population	أسر Households	
1	302	302	-	-	-	-	-	-	-	-	-	2	2	300	300	1
2	1274	637	-	-	-	-	-	-	-	-	-	30	15	1244	622	2
3	1920	640	-	-	-	-	-	-	51	17	1080	360	789	263	3	
4	2948	737	-	-	-	-	60	15	1776	444	320	80	792	198	4	
5	4280	856	-	-	45	9	2555	511	470	94	525	105	685	137	5	
6	5838	973	114	19	3516	586	582	97	564	94	492	82	570	95	6	
7	7049	1007	3906	558	910	130	798	114	588	84	476	68	371	53	7	
8	7336	917	4128	516	1008	126	928	116	552	69	488	61	232	29	8	
9	6660	740	4320	480	828	92	792	88	396	44	279	31	45	5	9	
10	5980	598	3850	385	810	81	710	71	440	44	140	14	30	3	10	
11+	15694	1213	12722	964	1557	130	855	71	354	30	146	13	60	5	+11	
<b>Total</b>	<b>59281</b>	<b>8620</b>	<b>29040</b>	<b>2922</b>	<b>8674</b>	<b>1154</b>	<b>7280</b>	<b>1083</b>	<b>5191</b>	<b>920</b>	<b>3978</b>	<b>831</b>	<b>5118</b>	<b>1710</b>	<b>المجموع</b>	



جدول (9 تابع): الأسر الفلسطينية والسكان في أسر حسب حجم الاسرة وعدد الأعضاء الذين أعمارهم تقل عن 15 سنة ونوع التجمع

Table (9 Cont.): Palestinian Households and Population in Household by Household Size, Number of Members Under 15 Years and Type of Locality

(المجموع، Total)

Household Size	المجموع Total		الأسر والسكان في الأسر مع عدد الأعضاء تحت سن 15 سنة												حجم الأسرة	
	Households and Population in Households with Number of Members Under 15 Years															
	+ 5		4		3		2		1		0					
سكان Population	أسر Households	سكان Population	أسر Households	سكان Population	أسر Households	سكان Population	أسر Households	سكان Population	أسر Households	سكان Population	أسر Households	سكان Population	أسر Households	سكان Population	أسر Households	
1	572	572	-	-	-	-	-	-	-	-	-	2	2	570	570	1
2	2578	1289	-	-	-	-	-	-	-	-	-	78	39	2500	1250	2
3	3960	1320	-	-	-	-	-	-	111	37	2361	787	1488	496	3	
4	6228	1557	-	-	-	-	180	45	3812	953	744	186	1492	373	4	
5	8750	1750	-	-	140	28	5500	1100	870	174	975	195	1265	253	5	
6	11790	1965	234	39	7188	1198	1122	187	1134	189	1074	179	1038	173	6	
7	13916	1988	7987	1141	1652	236	1519	217	1267	181	882	126	609	87	7	
8	14304	1788	8440	1055	1816	227	1696	212	1128	141	840	105	384	48	8	
9	13734	1526	9099	1011	1584	176	1458	162	864	96	612	68	117	13	9	
10	12420	1242	8280	828	1740	174	1260	126	800	80	280	28	60	6	10	
11+	31986	2471	26975	2052	2711	225	1463	122	552	47	203	18	82	7	+11	
<b>Total</b>	<b>120238</b>	<b>17468</b>	<b>61015</b>	<b>6126</b>	<b>16831</b>	<b>2264</b>	<b>14198</b>	<b>2171</b>	<b>10538</b>	<b>1898</b>	<b>8051</b>	<b>1733</b>	<b>9605</b>	<b>3276</b>	<b>المجموع</b>	

جدول 10: الأسر الفلسطينية والسكان حسب الجنس ونوع الأسرة وعدد الأفراد الذين أعمارهم 60 سنة فأكثر وحجم الأسرة ونوع التجمع

Table 10: Palestinian Households and Population by Sex, Household Type, Number of Persons 60 Years and Over, Household Size and Type of Locality

(حضر، Urban)

Sex	Household Type	Number of Persons 60 Years and Over	Household Size										عدد الأعضاء الذين أعمارهم 60 سنة فأكثر	نوع الأسرة	الجنس		
			+11	10	9	8	7	6	5	4	3	2				1	
Male	One Person	0	-	-	-	-	-	-	-	-	-	-	-	76	0	شخص واحد	ذكور
		1	-	-	-	-	-	-	-	-	-	-	-	14	1		
		2	-	-	-	-	-	-	-	-	-	-	-	-	-		
	Nuclear	0	465	366	468	539	608	648	563	490	390	352	-	0	نووية		
		1	11	9	12	15	29	46	67	67	62	86	-	1			
		2	-	-	-	-	-	-	-	-	-	-	-	2			
		3+	-	-	-	-	-	-	-	-	-	-	-	+3			
		0	388	117	126	114	101	81	67	60	54	19	-	0			
		1	169	46	46	52	41	31	25	28	14	-	-	1			
	Extended	2	2	-	-	2	1	-	-	-	-	-	-	2			
		3+	-	-	-	-	-	-	-	-	-	-	-	+3			
		0	4	1	-	-	1	-	1	-	-	1	-	0	مركبة		
1		-	-	-	-	-	-	-	-	-	-	-	1				
2		-	-	-	-	-	-	-	-	-	-	-	2				
3+		-	-	-	-	-	-	-	-	-	-	-	+3				
0	473	373	477	550	631	675	605	511	409	373	-	0					
1	3	2	3	4	8	18	27	48	53	89	-	1					
Female	One Person	0	-	-	-	-	-	-	-	-	-	-	-	31	شخص واحد	إناث	
		1	-	-	-	-	-	-	-	-	-	-	-	66			1
		2	-	-	-	-	-	-	-	-	-	-	-	-			2
	Nuclear	3+	-	-	-	-	-	-	-	-	-	-	-	-	+3		
		0	336	88	108	93	83	68	59	51	33	6	-	0	ممتدة		
		1	217	72	62	72	59	43	33	38	31	10	-	1			
		2	6	3	2	3	1	1	-	2	4	-	-	2			
		3+	-	-	-	-	-	-	-	-	-	-	-	+3			
		0	3	1	-	-	-	-	-	-	-	-	-	0		مركبة	
	1	1	-	-	-	1	-	1	-	-	3	-	1				
	2	-	-	-	-	-	-	-	-	-	-	-	2				
	3+	-	-	-	-	-	-	-	-	-	-	-	+3				
0	464	366	467	539	609	647	561	478	386	341	-	0					
1	10	7	11	11	23	30	48	48	39	75	-	1					
Both Sexes	One Person	2	2	2	2	4	7	17	23	33	38	50	2	شخص واحد	كلا الجنسين		
		3+	-	-	-	-	-	-	-	1	-	-	-			+3	
		0	248	68	82	69	63	53	48	40	30	16	-			0	
	Nuclear	1	223	69	69	68	57	43	30	33	34	10	-	1			
		2	86	23	20	28	22	15	14	17	5	-	-	2			
		3+	2	3	1	3	1	1	-	1	3	-	-	+3			
		0	3	1	-	-	-	-	-	-	-	1	-	0	مركبة		
		1	1	-	-	-	1	-	1	-	-	3	-	1			
		2	-	-	-	-	-	-	-	-	-	-	-	2			
	3+	-	-	-	-	-	-	-	-	-	-	-	+3				

جدول (10 تابع): الأسر الفلسطينية والسكان حسب الجنس ونوع الأسرة وعدد الأفراد الذين أعمارهم 60 سنة فأكثر وحجم الأسرة ونوع التجمع

Table (10 Cont.): Palestinian Households and Population by Sex, Household Type, Number of Persons 60 Years and Over, Household Size and Type of Locality

(ريف، Rural)

Sex	Household Type	Number of Persons 60 Years and Over	Household Size											عدد الأعضاء الذين أعمارهم 60 سنة فأكثر	نوع الأسرة	الجنس		
			+11	10	9	8	7	6	5	4	3	2	1					
Male	One Person	0	-	-	-	-	-	-	-	-	-	-	-	-	19	0	شخص واحد	ذكور
		1	-	-	-	-	-	-	-	-	-	-	-	-	11	1		
		Nuclear	0	110	75	106	109	140	131	127	124	81	87	-	0			
	Extended	1	9	-	1	7	12	11	18	17	21	36	-	1	نوعية			
		2	-	-	-	-	-	-	-	-	-	-	-	2				
		3+	-	-	-	-	-	-	-	-	-	-	-	+3				
		0	63	21	18	23	34	29	17	22	21	17	-	0		ممتدة		
		1	37	9	9	9	11	13	6	3	7	2	-	1				
		2	-	-	-	1	-	1	-	-	2	-	-	2				
	Composite	3+	-	-	-	-	-	-	-	-	-	-	-	+3	مركبة			
		0	-	-	-	-	-	-	-	-	1	1	-	0				
		1	-	-	-	-	-	-	-	-	-	-	-	1				
Female	One Person	2	-	-	-	-	-	-	-	-	-	-	-	2	شخص واحد	إناث		
		3+	-	-	-	-	-	-	-	-	-	-	-	+3				
		0	-	-	-	-	-	-	-	-	-	-	-	13				
	Nuclear	1	-	-	-	-	-	-	-	-	-	-	-	40	نوعية			
		0	119	75	107	114	150	138	132	132	93	96	-	0				
		1	-	-	-	2	3	5	13	11	18	34	-	1				
		2	-	-	-	-	-	-	-	-	-	-	-	2				
		3+	-	-	-	-	-	-	-	-	-	-	-	+3				
		0	66	12	17	10	18	25	15	13	12	10	-	0		ممتدة		
	1	33	18	9	22	26	18	9	13	18	9	-	1					
	2	1	-	1	1	1	-	-	-	1	-	-	2					
	Composite	3+	-	-	-	-	-	-	-	-	-	-	-	+3	مركبة			
0		-	-	-	-	-	-	-	-	-	-	-	0					
1		-	-	-	-	-	-	-	-	1	-	-	1					
Both Sexes	One Person	2	-	-	-	-	-	-	-	-	-	-	2	شخص واحد	كلا الجنسين			
		3+	-	-	-	-	-	-	-	-	-	-	-			+3		
		0	-	-	-	-	-	-	-	-	-	-	-			32		
	Nuclear	1	-	-	-	-	-	-	-	-	-	-	-	51	نوعية			
		0	110	75	106	109	141	131	124	121	85	86	-	0				
		1	9	-	1	5	9	8	11	16	15	24	-	1				
		2	-	-	-	2	3	4	10	6	12	23	-	2				
		3+	-	-	-	-	-	-	-	-	-	-	-	+3				
		0	45	9	12	6	13	21	10	11	9	12	-	0		ممتدة		
	1	38	15	11	21	25	12	13	14	17	9	-	1					
	2	17	6	3	5	7	9	1	1	4	1	-	2					
	Composite	3+	-	-	1	1	-	1	-	-	2	-	-	+3	مركبة			
0		-	-	-	-	-	-	-	-	-	1	-	0					
1		-	-	-	-	-	-	-	-	1	-	-	1					
	2	-	-	-	-	-	-	-	-	-	-	-	2					
	3+	-	-	-	-	-	-	-	-	-	-	-	+3					

جدول (10 تابع): الأسر الفلسطينية والسكان حسب الجنس ونوع الأسرة وعدد الأفراد الذين أعمارهم 60 سنة فأكثر وحجم الأسرة ونوع التجمع

**Table (10 Cont.): Palestinian Households and Population by Sex, Household Type, Number of Persons 60 Years and Over, Household Size and Type of Locality (Camps, مخيمات)**

Sex	Household Type	Number of Persons 60 Years and Over	Household Size										عدد الأعضاء الذين أعمارهم 60 سنة فأكثر	نوع الأسرة	الجنس		
			+11	10	9	8	7	6	5	4	3	2				1	
Male	One Person	0	-	-	-	-	-	-	-	-	-	-	-	54	0	شخص واحد	ذكور
		1	-	-	-	-	-	-	-	-	-	-	-	25	1		
		Nuclear	0	440	342	508	592	713	721	608	514	404	365	-	0		
	Extended	1	11	8	18	27	39	55	73	75	79	129	-	1	نوعية		
		2	-	-	-	-	-	-	-	-	-	-	-	-		2	
		3+	-	-	-	-	-	-	-	-	-	-	-	-		+3	
		0	517	184	145	195	189	135	126	101	95	43	-	0			
		1	241	64	67	103	65	58	44	36	29	2	-	1			
		2	2	-	-	-	-	2	-	1	-	-	-	-		2	
	Composite	3+	-	-	-	-	-	-	-	-	-	-	-	-	+3	مركبة	
		0	2	-	1	-	-	2	1	-	-	1	-	0			
		1	-	-	-	-	1	-	1	-	1	-	-	1			
2		-	-	-	-	-	-	-	-	-	-	-	2				
3+		-	-	-	-	-	-	-	-	-	-	-	-	+3			
0		-	-	-	-	-	-	-	-	-	-	-	-	0			
Female	One Person	0	-	-	-	-	-	-	-	-	-	-	72	0	شخص واحد	إناث	
		1	-	-	-	-	-	-	-	-	-	-	-	151			1
		Nuclear	0	450	349	520	616	741	754	651	540	430	403	-			0
	Extended	1	1	1	6	3	11	22	31	51	67	153	-	1	نوعية		
		2	-	-	-	-	-	-	2	3	-	-	-	2			
		3+	-	-	-	-	-	-	-	-	-	-	-	-		+3	
		0	432	134	105	147	127	104	87	54	62	26	-	0			
		1	313	110	105	145	124	87	79	83	63	31	-	1			
		2	14	4	2	6	3	3	4	3	8	3	-	2			
	Composite	3+	1	-	1	-	-	1	-	-	-	-	-	+3	مركبة		
		0	2	-	1	-	1	1	2	-	1	-	-	0			
		1	-	-	-	-	-	1	-	-	1	-	-	1			
2		-	-	-	-	-	-	-	1	-	-	-	2				
3+		-	-	-	-	-	-	-	-	-	-	-	-	+3			
0		-	-	-	-	-	-	-	-	-	-	-	-	0			
Both Sexes	One Person	0	-	-	-	-	-	-	-	-	-	-	126	0	شخص واحد	كلا الجنسين	
		1	-	-	-	-	-	-	-	-	-	-	-	176			1
		Nuclear	0	440	342	507	592	709	719	606	503	395	361	-			0
	Extended	1	10	7	14	24	36	37	50	55	62	118	-	1	نوعية		
		2	1	1	5	3	7	20	26	34	42	82	-	2			
		3+	-	-	-	-	-	-	2	3	-	-	-	+3			
		0	325	104	73	96	96	77	67	41	60	40	-	0			
		1	290	106	103	147	123	81	78	75	55	31	-	1			
		2	136	38	36	52	33	35	22	23	19	4	-	2			
	Composite	3+	9	-	1	3	2	2	3	2	5	-	-	+3	مركبة		
		0	2	-	1	-	-	1	1	-	-	1	-	0			
		1	-	-	-	-	1	1	1	-	2	-	-	1			
2		-	-	-	-	-	-	-	1	-	-	-	2				
3+		-	-	-	-	-	-	-	-	-	-	-	-	+3			
0		-	-	-	-	-	-	-	-	-	-	-	-	0			

جدول (10 تابع): الأسر الفلسطينية والسكان حسب الجنس ونوع الأسرة وعدد الأفراد الذين أعمارهم 60 سنة فأكثر وحجم الأسرة ونوع التجمع

**Table (10 Cont.): Palestinian Households and Population by Sex, Household Type, Number of Persons 60 Years and Over, Household Size and Type of Locality**  
(المجموع، Total)

Sex	Household Type	Number of Persons 60 Years and Over	Household Size										عدد الأعضاء الذين أعمارهم 60 سنة فأكثر	نوع الأسرة	الجنس		
			+11	10	9	8	7	6	5	4	3	2				1	
Male	One Person	0	-	-	-	-	-	-	-	-	-	-	-	149	0	شخص واحد	ذكور
		1	-	-	-	-	-	-	-	-	-	-	-	50	1		
		Nuclear	0	1015	783	1082	1240	1461	1500	1298	1128	875	804	-	0		
	Extended	1	31	17	31	49	80	112	158	159	162	251	-	1	نوعية		
		2	-	-	-	-	-	-	-	-	-	-	-	-			2
		3+	-	-	-	-	-	-	-	-	-	-	-	-			+3
		0	968	322	289	332	324	245	210	183	170	79	-	0			
		1	447	119	122	164	117	102	75	67	50	4	-	1			
		2	4	-	-	3	1	3	-	1	2	-	-	-			2
	Composite	3+	-	-	-	-	-	-	-	-	-	-	-	-	+3	مركبة	
		0	6	1	1	-	1	2	2	-	1	3	-	0			
		1	-	-	-	-	1	-	1	-	1	-	-	1			
2		-	-	-	-	-	-	-	-	-	-	-	-	2			
3+		-	-	-	-	-	-	-	-	-	-	-	-	+3			
0		-	-	-	-	-	-	-	-	-	-	-	-	0			
Female	One Person	0	-	-	-	-	-	-	-	-	-	-	-	116	شخص واحد	إناث	
		1	-	-	-	-	-	-	-	-	-	-	-	257			
		Nuclear	0	1042	797	1104	1280	1522	1567	1388	1183	932	872	-			0
	Extended	1	4	3	9	9	22	45	71	110	138	276	-	1	نوعية		
		2	-	-	-	-	-	-	2	4	-	-	-	2			
		3+	-	-	-	-	-	-	-	-	-	-	-	-			+3
		0	834	234	230	250	228	197	161	118	107	42	-	0			
		1	563	200	176	239	209	148	121	134	112	50	-	1			
		2	21	7	5	10	5	4	4	5	13	3	-	2			
	Composite	3+	1	-	1	-	-	1	-	-	-	-	-	+3	مركبة		
		0	5	1	1	-	1	1	2	-	1	-	-	0			
		1	1	-	-	-	1	1	1	-	2	3	-	1			
2		-	-	-	-	-	-	-	1	-	-	-	2				
3+		-	-	-	-	-	-	-	-	-	-	-	-	+3			
0		-	-	-	-	-	-	-	-	-	-	-	-	0			
Both Sexes	One Person	0	-	-	-	-	-	-	-	-	-	-	-	265	شخص واحد	كلا الجنسين	
		1	-	-	-	-	-	-	-	-	-	-	-	307			
		Nuclear	0	1014	783	1080	1240	1459	1497	1291	1102	866	788	-			0
	Extended	1	29	14	26	40	68	75	109	119	116	217	-	1	نوعية		
		2	3	3	7	9	17	41	59	73	92	155	-	2			
		3+	-	-	-	-	-	-	2	4	-	-	-	+3			
		0	618	181	167	171	172	151	125	92	99	68	-	0			
		1	551	190	183	236	205	136	121	122	106	50	-	1			
		2	239	67	59	85	62	59	37	41	28	5	-	2			
	Composite	3+	11	3	3	7	3	4	3	3	10	-	-	+3	مركبة		
		0	5	1	1	-	-	1	1	-	-	3	-	0			
		1	1	-	-	-	2	1	2	-	3	3	-	1			
2		-	-	-	-	-	-	-	1	-	-	-	2				
3+		-	-	-	-	-	-	-	-	-	-	-	-	+3			
0		-	-	-	-	-	-	-	-	-	-	-	-	0			

جدول 11: السكان حسب فئات العمر بالسنوات والجنس والجنسية

Table 11: Population by Age Groups in Years, Sex and Nationality

Age Groups	Sex	المجموع Total	Nationality الجنسية				الجنس	فئات العمر	
			غير مبين Not Stated	أخرى Others	عرب آخرون Other Arabs	أردنيون Jordanians			فلسطينيون Palestinians
0 - 4	Male	12023	-	-	1	-	12022	ذكور	4 - 0
	Female	11583	-	-	1	-	11582	إناث	
	Both Sexes	23606	-	-	2	-	23604	كلا الجنسين	
5 - 9	Male	10590	-	-	1	-	10589	ذكور	9 - 5
	Female	10326	-	-	-	-	10326	إناث	
	Both Sexes	20916	-	-	1	-	20915	كلا الجنسين	
10 - 14	Male	7855	-	-	-	-	7855	ذكور	14 - 10
	Female	7351	-	-	-	-	7351	إناث	
	Both Sexes	15206	-	-	-	-	15206	كلا الجنسين	
15 - 19	Male	6302	-	-	-	-	6302	ذكور	19 - 15
	Female	6078	-	2	6	-	6070	إناث	
	Both Sexes	12380	-	2	6	-	12372	كلا الجنسين	
20 - 24	Male	5423	-	-	-	-	5423	ذكور	24 - 20
	Female	5165	-	9	19	1	5136	إناث	
	Both Sexes	10588	-	9	19	1	10559	كلا الجنسين	
25 - 29	Male	4205	-	-	-	-	4205	ذكور	29 - 25
	Female	3958	-	5	14	1	3938	إناث	
	Both Sexes	8163	-	5	14	1	8143	كلا الجنسين	
30 - 34	Male	4015	-	-	1	-	4014	ذكور	34 - 30
	Female	3660	-	2	12	-	3646	إناث	
	Both Sexes	7675	-	2	13	-	7660	كلا الجنسين	
35 - 39	Male	2812	-	-	-	-	2812	ذكور	39 - 35
	Female	2477	-	-	8	-	2469	إناث	
	Both Sexes	5289	-	-	8	-	5281	كلا الجنسين	
40 - 44	Male	1913	-	-	1	-	1912	ذكور	44 - 40
	Female	2018	-	-	11	-	2007	إناث	
	Both Sexes	3931	-	-	12	-	3919	كلا الجنسين	
45 - 49	Male	1582	-	-	1	-	1581	ذكور	49 - 45
	Female	1589	-	-	13	-	1576	إناث	
	Both Sexes	3171	-	-	14	-	3157	كلا الجنسين	

جدول (11 تابع): السكان حسب فئات العمر بالسنوات والجنس والجنسية

Table (11 Cont.): Population by Age Groups in Years, Sex and Nationality

Age Groups	Sex	المجموع Total	Nationality				فئات العمر		
			غير مبيّن Not Stated	أخرى Others	عرب آخرون Other Arabs	أردنيون Jordanians		فلسطينيون Palestinians	
50 - 54	Male	962	-	1	-	-	961	ذكور	54 - 50
	Female	1226	-	-	6	-	1220	إناث	
	Both Sexes	2188	-	1	6	-	2181	كلا الجنسين	
55 - 59	Male	664	-	-	1	-	663	ذكور	59 - 55
	Female	1113	-	-	2	-	1111	إناث	
	Both Sexes	1777	-	-	3	-	1774	كلا الجنسين	
60 - 64	Male	819	-	-	-	-	819	ذكور	64 - 60
	Female	1035	-	-	4	-	1031	إناث	
	Both Sexes	1854	-	-	4	-	1850	كلا الجنسين	
65 - 69	Male	615	-	-	-	-	615	ذكور	69 - 65
	Female	889	-	-	2	-	887	إناث	
	Both Sexes	1504	-	-	2	-	1502	كلا الجنسين	
70 - 74	Male	432	-	-	-	-	432	ذكور	74 - 70
	Female	539	-	-	-	-	539	إناث	
	Both Sexes	971	-	-	-	-	971	كلا الجنسين	
75 - 79	Male	277	-	-	-	-	277	ذكور	79 - 75
	Female	287	-	-	-	-	287	إناث	
	Both Sexes	564	-	-	-	-	564	كلا الجنسين	
80 - 84	Male	151	-	-	-	-	151	ذكور	84 - 80
	Female	197	-	-	-	-	197	إناث	
	Both Sexes	348	-	-	-	-	348	كلا الجنسين	
85 +	Male	107	-	-	-	-	107	ذكور	+ 85
	Female	143	-	-	-	-	143	إناث	
	Both Sexes	250	-	-	-	-	250	كلا الجنسين	
Not Stated	Male	4	-	-	-	-	4	ذكور	غير مبيّن
	Female	1	-	-	-	-	1	إناث	
	Both Sexes	5	-	-	-	-	5	كلا الجنسين	
Total	Male	60751	-	1	6	-	60744	ذكور	المجموع
	Female	59635	-	18	98	2	59517	إناث	
	Both Sexes	120386	-	19	104	2	120261	كلا الجنسين	

جدول 12: جملة السكان حسب آحاد العمر بالسنوات والجنس ونوع التجمع السكاني

Table 12: Population by Single Years of Age, Sex and Type of Locality

Age (in Years)	المجموع			مخيمات			ريف			حضر			العمر بالسنوات
	كلا الجنسين Both Sexes	إناث Female	ذكور Male	كلا الجنسين Both Sexes	إناث Female	ذكور Male	كلا الجنسين Both Sexes	إناث Female	ذكور Male	كلا الجنسين Both Sexes	إناث Female	ذكور Male	
<b>less than 1 Year</b>	<b>4418</b>	<b>2164</b>	<b>2254</b>	<b>2129</b>	<b>1043</b>	<b>1086</b>	<b>399</b>	<b>196</b>	<b>203</b>	<b>1890</b>	<b>925</b>	<b>965</b>	أقل من سنة
1	4590	2220	2370	2231	1087	1144	411	195	216	1948	938	1010	1
2	4907	2439	2468	2314	1109	1205	472	229	243	2121	1101	1020	2
3	4900	2335	2565	2390	1104	1286	480	219	261	2030	1012	1018	3
4	4791	2425	2366	2253	1139	1114	459	225	234	2079	1061	1018	4
<b>1 - 4</b>	<b>19188</b>	<b>9419</b>	<b>9769</b>	<b>9188</b>	<b>4439</b>	<b>4749</b>	<b>1822</b>	<b>868</b>	<b>954</b>	<b>8178</b>	<b>4112</b>	<b>4066</b>	<b>4 - 1</b>
5	4538	2185	2353	2217	1082	1135	409	205	204	1912	898	1014	5
6	4561	2240	2321	2191	1084	1107	419	209	210	1951	947	1004	6
7	4207	2172	2035	2087	1068	1019	398	192	206	1722	912	810	7
8	3961	1961	2000	1966	978	988	354	178	176	1641	805	836	8
9	3649	1768	1881	1733	847	886	342	180	162	1574	741	833	9
<b>5 - 9</b>	<b>20916</b>	<b>10326</b>	<b>10590</b>	<b>10194</b>	<b>5059</b>	<b>5135</b>	<b>1922</b>	<b>964</b>	<b>958</b>	<b>8800</b>	<b>4303</b>	<b>4497</b>	<b>9 - 5</b>
10	3328	1647	1681	1579	812	767	312	150	162	1437	685	752	10
11	3203	1562	1641	1499	729	770	302	151	151	1402	682	720	11
12	2985	1419	1566	1433	686	747	271	141	130	1281	592	689	12
13	2994	1450	1544	1433	688	745	274	145	129	1287	617	670	13
14	2696	1273	1423	1276	609	667	253	116	137	1167	548	619	14
<b>10 - 14</b>	<b>15206</b>	<b>7351</b>	<b>7855</b>	<b>7220</b>	<b>3524</b>	<b>3696</b>	<b>1412</b>	<b>703</b>	<b>709</b>	<b>6574</b>	<b>3124</b>	<b>3450</b>	<b>14 - 10</b>
15	2650	1282	1368	1325	634	691	225	106	119	1100	542	558	15
16	2460	1214	1246	1141	569	572	211	94	117	1108	551	557	16
17	2439	1190	1249	1155	545	610	219	101	118	1065	544	521	17
18	2534	1256	1278	1238	625	613	249	126	123	1047	505	542	18
19	2297	1136	1161	1097	537	560	200	88	112	1000	511	489	19
<b>15 - 19</b>	<b>12380</b>	<b>6078</b>	<b>6302</b>	<b>5956</b>	<b>2910</b>	<b>3046</b>	<b>1104</b>	<b>515</b>	<b>589</b>	<b>5320</b>	<b>2653</b>	<b>2667</b>	<b>19 - 15</b>



جدول (12 تابع): جملة السكان حسب أحاد العمر بالسنوات والجنس ونوع التجمع السكاني

Table (12 Cont.): Population by Single Years of Age, Sex and Type of Locality

Age (in Years)	المجموع			مخيمات			ريف			حضر			العمر بالسنوات
	كلا الجنسين Both Sexes	إناث Female	ذكور Male	كلا الجنسين Both Sexes	إناث Female	ذكور Male	كلا الجنسين Both Sexes	إناث Female	ذكور Male	كلا الجنسين Both Sexes	إناث Female	ذكور Male	
20	2161	1072	1089	1035	522	513	190	87	103	936	463	473	20
21	2209	1092	1117	1097	539	558	192	96	96	920	457	463	21
22	2128	998	1130	1043	480	563	194	106	88	891	412	479	22
23	2114	1046	1068	1078	525	553	195	95	100	841	426	415	23
24	1976	957	1019	968	474	494	206	101	105	802	382	420	24
<b>20 - 24</b>	<b>10588</b>	<b>5165</b>	<b>5423</b>	<b>5221</b>	<b>2540</b>	<b>2681</b>	<b>977</b>	<b>485</b>	<b>492</b>	<b>4390</b>	<b>2140</b>	<b>2250</b>	<b>24 - 20</b>
25	1801	855	946	907	426	481	164	76	88	730	353	377	25
26	1689	841	848	853	441	412	176	98	78	660	302	358	26
27	1571	765	806	787	382	405	142	72	70	642	311	331	27
28	1699	814	885	867	412	455	177	100	77	655	302	353	28
29	1403	683	720	743	366	377	142	73	69	518	244	274	29
<b>25 - 29</b>	<b>8163</b>	<b>3958</b>	<b>4205</b>	<b>4157</b>	<b>2027</b>	<b>2130</b>	<b>801</b>	<b>419</b>	<b>382</b>	<b>3205</b>	<b>1512</b>	<b>1693</b>	<b>29 - 25</b>
30	1648	831	817	884	425	459	140	77	63	624	329	295	30
31	1461	706	755	780	386	394	137	72	65	544	248	296	31
32	1525	715	810	810	376	434	134	65	69	581	274	307	32
33	1456	666	790	747	317	430	117	58	59	592	291	301	33
34	1585	742	843	809	382	427	146	77	69	630	283	347	34
<b>30 - 34</b>	<b>7675</b>	<b>3660</b>	<b>4015</b>	<b>4030</b>	<b>1886</b>	<b>2144</b>	<b>674</b>	<b>349</b>	<b>325</b>	<b>2971</b>	<b>1425</b>	<b>1546</b>	<b>34 - 30</b>
35	1291	584	707	667	303	364	94	36	58	530	245	285	35
36	1089	502	587	562	253	309	92	51	41	435	198	237	36
37	989	476	513	511	241	270	99	55	44	379	180	199	37
38	911	428	483	474	228	246	63	38	25	374	162	212	38
39	1009	487	522	505	228	277	107	57	50	397	202	195	39
<b>35 - 39</b>	<b>5289</b>	<b>2477</b>	<b>2812</b>	<b>2719</b>	<b>1253</b>	<b>1466</b>	<b>455</b>	<b>237</b>	<b>218</b>	<b>2115</b>	<b>987</b>	<b>1128</b>	<b>39 - 35</b>

جدول (12 تابع): جملة السكان حسب أحاد العمر بالسنوات والجنس ونوع التجمع السكاني

Table (12 Cont.): Population by Single Years of Age, Sex and Type of Locality

Age (in Years)	المجموع			مخيمات			ريف			حضر			العمر بالسنوات
	كلا الجنسين Both Sexes	إناث Female	ذكور Male	كلا الجنسين Both Sexes	إناث Female	ذكور Male	كلا الجنسين Both Sexes	إناث Female	ذكور Male	كلا الجنسين Both Sexes	إناث Female	ذكور Male	
40	840	425	415	424	211	213	68	36	32	348	178	170	40
41	818	415	403	419	210	209	75	41	34	324	164	160	41
42	766	394	372	383	207	176	76	38	38	307	149	158	42
43	781	410	371	382	198	184	74	46	28	325	166	159	43
44	726	374	352	353	185	168	56	25	31	317	164	153	44
<b>40 - 44</b>	<b>3931</b>	<b>2018</b>	<b>1913</b>	<b>1961</b>	<b>1011</b>	<b>950</b>	<b>349</b>	<b>186</b>	<b>163</b>	<b>1621</b>	<b>821</b>	<b>800</b>	<b>44 - 40</b>
45	771	383	388	383	190	193	76	37	39	312	156	156	45
46	658	313	345	338	145	193	57	39	18	263	129	134	46
47	622	303	319	296	150	146	60	33	27	266	120	146	47
48	564	310	254	248	148	100	55	29	26	261	133	128	48
49	556	280	276	287	147	140	53	23	30	216	110	106	49
<b>45 - 49</b>	<b>3171</b>	<b>1589</b>	<b>1582</b>	<b>1552</b>	<b>780</b>	<b>772</b>	<b>301</b>	<b>161</b>	<b>140</b>	<b>1318</b>	<b>648</b>	<b>670</b>	<b>49 - 45</b>
50	724	507	217	352	253	99	71	54	17	301	200	101	50
51	351	159	192	162	79	83	40	17	23	149	63	86	51
52	471	257	214	228	137	91	45	26	19	198	94	104	52
53	315	150	165	156	85	71	31	12	19	128	53	75	53
54	327	153	174	139	71	68	43	19	24	145	63	82	54
<b>50 - 54</b>	<b>2188</b>	<b>1226</b>	<b>962</b>	<b>1037</b>	<b>625</b>	<b>412</b>	<b>230</b>	<b>128</b>	<b>102</b>	<b>921</b>	<b>473</b>	<b>448</b>	<b>54 - 50</b>
55	823	622	201	420	323	97	86	70	16	317	229	88	55
56	186	92	94	101	57	44	17	6	11	68	29	39	56
57	314	160	154	157	86	71	29	14	15	128	60	68	57
58	248	151	97	122	82	40	27	15	12	99	54	45	58
59	206	88	118	107	50	57	26	12	14	73	26	47	59
<b>55 - 59</b>	<b>1777</b>	<b>1113</b>	<b>664</b>	<b>907</b>	<b>598</b>	<b>309</b>	<b>185</b>	<b>117</b>	<b>68</b>	<b>685</b>	<b>398</b>	<b>287</b>	<b>59 - 55</b>

جدول (12 تابع): جملة السكان حسب أحاد العمر بالسنوات والجنس ونوع التجمع السكاني

Table (12 Cont.): Population by Single Years of Age, Sex and Type of Locality

Age (in Years)	المجموع			مخيمات			ريف			حضر			العمر بالسنوات
	كلا الجنسين Both Sexes	إناث Female	ذكور Male	كلا الجنسين Both Sexes	إناث Female	ذكور Male	كلا الجنسين Both Sexes	إناث Female	ذكور Male	كلا الجنسين Both Sexes	إناث Female	ذكور Male	
60	921	696	225	492	377	115	102	73	29	327	246	81	60
61	262	79	183	147	47	100	25	11	14	90	21	69	61
62	275	128	147	140	71	69	29	12	17	106	45	61	62
63	149	51	98	73	32	41	14	5	9	62	14	48	63
64	247	81	166	146	49	97	25	12	13	76	20	56	64
<b>60 - 64</b>	<b>1854</b>	<b>1035</b>	<b>819</b>	<b>998</b>	<b>576</b>	<b>422</b>	<b>195</b>	<b>113</b>	<b>82</b>	<b>661</b>	<b>346</b>	<b>315</b>	<b>64 - 60</b>
65	812	611	201	472	374	98	67	47	20	273	190	83	65
66	152	45	107	93	33	60	9	1	8	50	11	39	66
67	214	96	118	107	46	61	27	15	12	80	35	45	67
68	129	66	63	74	41	33	12	6	6	43	19	24	68
69	197	71	126	97	30	67	24	11	13	76	30	46	69
<b>65 - 69</b>	<b>1504</b>	<b>889</b>	<b>615</b>	<b>843</b>	<b>524</b>	<b>319</b>	<b>139</b>	<b>80</b>	<b>59</b>	<b>522</b>	<b>285</b>	<b>237</b>	<b>69 - 65</b>
70	615	430	185	352	253	99	71	44	27	192	133	59	70
71	92	23	69	52	13	39	9	2	7	31	8	23	71
72	102	38	64	58	21	37	10	5	5	34	12	22	72
73	55	20	35	26	10	16	7	1	6	22	9	13	73
74	107	28	79	54	12	42	12	5	7	41	11	30	74
<b>70 - 74</b>	<b>971</b>	<b>539</b>	<b>432</b>	<b>542</b>	<b>309</b>	<b>233</b>	<b>109</b>	<b>57</b>	<b>52</b>	<b>320</b>	<b>173</b>	<b>147</b>	<b>74 - 70</b>
75	335	217	118	200	135	65	33	20	13	102	62	40	75
76	44	12	32	24	8	16	4	-	4	16	4	12	76
77	91	22	69	48	14	34	5	1	4	38	7	31	77
78	34	14	20	18	8	10	3	2	1	13	4	9	78
79	60	22	38	30	9	21	4	1	3	26	12	14	79
<b>75 - 79</b>	<b>564</b>	<b>287</b>	<b>277</b>	<b>320</b>	<b>174</b>	<b>146</b>	<b>49</b>	<b>24</b>	<b>25</b>	<b>195</b>	<b>89</b>	<b>106</b>	<b>79 - 75</b>

جدول (12 تابع): جملة السكان حسب أحاد العمر بالسنوات والجنس ونوع التجمع السكاني

Table (12 Cont.): Population by Single Years of Age, Sex and Type of Locality

Age (in Years)	المجموع			مخيمات			ريف			حضر			العمر بالسنوات
	كلا الجنسين Both Sexes	إناث Female	ذكور Male	كلا الجنسين Both Sexes	إناث Female	ذكور Male	كلا الجنسين Both Sexes	إناث Female	ذكور Male	كلا الجنسين Both Sexes	إناث Female	ذكور Male	
80	239	156	83	110	74	36	44	24	20	85	58	27	80
81	19	8	11	14	6	8	-	-	-	5	2	3	81
82	17	6	11	11	5	6	-	-	-	6	1	5	82
83	22	11	11	14	6	8	4	1	3	4	4	-	83
84	51	16	35	27	6	21	6	1	5	18	9	9	84
<b>80 - 84</b>	<b>348</b>	<b>197</b>	<b>151</b>	<b>176</b>	<b>97</b>	<b>79</b>	<b>54</b>	<b>26</b>	<b>28</b>	<b>118</b>	<b>74</b>	<b>44</b>	<b>84 - 80</b>
85	53	35	18	34	24	10	4	3	1	15	8	7	85
86	11	2	9	8	2	6	-	-	-	3	-	3	86
87	16	5	11	12	4	8	1	-	1	3	1	2	87
88	4	2	2	2	2	-	1	-	1	1	-	1	88
89	29	12	17	18	7	11	4	3	1	7	2	5	89
<b>85 - 89</b>	<b>113</b>	<b>56</b>	<b>57</b>	<b>74</b>	<b>39</b>	<b>35</b>	<b>10</b>	<b>6</b>	<b>4</b>	<b>29</b>	<b>11</b>	<b>18</b>	<b>89 - 85</b>
90	65	52	13	35	27	8	9	8	1	21	17	4	90
91	10	1	9	4	1	3	2	-	2	4	-	4	91
92	3	2	1	1	1	-	1	-	1	1	1	-	92
93	1	-	1	1	-	1	-	-	-	-	-	-	93
94	12	4	8	6	3	3	4	-	4	2	1	1	94
<b>90 - 94</b>	<b>91</b>	<b>59</b>	<b>32</b>	<b>47</b>	<b>32</b>	<b>15</b>	<b>16</b>	<b>8</b>	<b>8</b>	<b>28</b>	<b>19</b>	<b>9</b>	<b>94 - 90</b>
95 +	46	28	18	21	10	11	9	6	3	16	12	4	+ 95
Not Stated	5	1	4	1	-	1	-	-	-	4	1	3	غير مبين
<b>Total</b>	<b>120386</b>	<b>59635</b>	<b>60751</b>	<b>59293</b>	<b>29456</b>	<b>29837</b>	<b>11212</b>	<b>5648</b>	<b>5564</b>	<b>49881</b>	<b>24531</b>	<b>25350</b>	<b>المجموع</b>

جدول 13: السكان الفلسطينيون حسب التجمع السكاني والجنس وفئات العمر بالسنوات

Table 13: Palestinian Population by Locality, Sex and Age Groups in Years

Locality	Sex	المجموع Total	فئات العمر بالسنوات																						التجمع السكاني			
			غير مبين Not Stated	+ 65	+ 95	94 - 90	89 - 85	84 - 80	79 - 75	74 - 70	69 - 65	64 - 15	64 - 60	59 - 55	54 - 50	49 - 45	44 - 40	39 - 35	34 - 30	29 - 25	24 - 20	19 - 15	14 - 0	14 - 10		9 - 5	4 - 0	
Al Bayuk	M	1952	-	57	1	2	1	13	9	15	16	903	33	20	32	59	71	69	112	127	179	201	992	242	345	405	ذ	البُيُوك
	F	2016	-	68	2	3	2	8	7	23	23	940	38	47	46	58	53	78	123	165	158	174	1008	253	350	405	إ	
	T	3968	-	125	3	5	3	21	16	38	39	1843	71	67	78	117	124	147	235	292	337	375	2000	495	695	810	م	
Al Qarya as Suwaydiya	M	293	-	11	-	-	-	-	1	8	2	128	4	5	3	5	3	11	22	31	20	24	154	36	59	59	ذ	القرية السويديّة
	F	275	-	11	-	-	-	-	-	4	7	130	5	6	6	7	9	5	18	18	29	27	134	34	37	63	إ	
	T	568	-	22	-	-	-	-	1	12	9	258	9	11	9	12	12	16	40	49	49	51	288	70	96	122	م	
Al Mawasi (Rafah)	M	523	-	18	-	2	1	1	3	3	8	253	6	5	15	12	13	23	35	45	49	50	252	61	84	107	ذ	المواصي (رفح)
	F	467	-	20	1	1	2	3	3	3	7	230	11	11	8	16	17	18	31	29	39	50	217	59	81	77	إ	
	T	990	-	38	1	3	3	4	6	6	15	483	17	16	23	28	30	41	66	74	88	100	469	120	165	184	م	
Rafah	M	25349	3	565	4	9	18	44	106	147	237	11804	315	287	448	670	800	1128	1546	1693	2250	2667	12977	3450	4497	5030	ذ	رفح
	F	24495	1	662	12	19	11	74	89	173	284	11369	346	397	471	645	814	984	1422	1505	2136	2649	12463	3124	4303	5036	إ	
	T	49844	4	1227	16	28	29	118	195	320	521	23173	661	684	919	1315	1614	2112	2968	3198	4386	5316	25440	6574	8800	10066	م	
Shokat as Sufi	M	2792	-	93	2	4	2	14	12	26	33	1273	39	37	51	63	75	115	156	179	244	314	1426	370	470	586	ذ	شوكة الصوفي
	F	2871	-	107	3	4	2	15	14	27	42	1392	57	52	66	77	105	135	175	206	255	264	1372	357	496	519	إ	
	T	5663	-	200	5	8	4	29	26	53	75	2665	96	89	117	140	180	250	331	385	499	578	2798	727	966	1105	م	
Tall as Sultan Camp	M	8736	-	172	3	1	4	19	29	43	73	4223	101	84	131	254	302	450	559	572	790	980	4341	1154	1548	1639	ذ	مُخَيّم تل السلطان
	F	8405	-	259	2	10	9	21	38	67	112	4017	115	130	165	232	314	401	498	566	730	866	4129	1110	1497	1522	إ	
	T	17141	-	431	5	11	13	40	67	110	185	8240	216	214	296	486	616	851	1057	1138	1520	1846	8470	2264	3045	3161	م	
Rafah Camp	M	21099	1	666	8	14	31	60	117	190	246	10108	321	225	281	518	648	1016	1584	1558	1891	2066	10324	2542	3586	4196	ذ	مُخَيّم رفح
	F	20988	-	926	8	22	30	76	136	242	412	10126	459	468	458	541	695	848	1379	1449	1789	2040	9936	2414	3562	3960	إ	
	T	42087	1	1592	16	36	61	136	253	432	658	20234	780	693	739	1059	1343	1864	2963	3007	3680	4106	20260	4956	7148	8156	م	
Total	M	60744	4	1582	18	32	57	151	277	432	615	28692	819	663	961	1581	1912	2812	4014	4205	5423	6302	30466	7855	10589	12022	ذ	المجموع
	F	59517	1	2053	28	59	56	197	287	539	887	28204	1031	1111	1220	1576	2007	2469	3646	3938	5136	6070	29259	7351	10326	11582	إ	
	T	120261	5	3635	46	91	113	348	564	971	1502	56896	1850	1774	2181	3157	3919	5281	7660	8143	10559	12372	59725	15206	20915	23604	م	

جدول 14: السكان الفلسطينيون (12 سنة فأكثر) حسب فئات العمر بالسنوات والجنس والحالة الزوجية ونوع التجمع

Table 14: Palestinian Population (12 Years and Over) by Age Groups in Years, Sex, Marital Status and Type of Locality  
(حضر, Urban)

Age Groups	Sex	المجموع Total	Marital Status				الحالة الزوجية			الجنس	فئات العمر
			غير مبين Not Stated	أرمل Widowed	مطلق Divorced	متزوج Married	عقد قران لأول مرة Legally Married	لم يتزوج أبداً Never Married			
Less than 15	Male	1978	-	-	-	-	-	-	1978	ذكور	أقل من 15
	Female	1757	-	-	-	6	-	1751	إناث		
	Both Sexes	3735	-	-	-	6	-	3729	كلا الجنسين		
15 - 19	Male	2667	7	-	-	67	8	2585	ذكور	19 - 15	
	Female	2649	9	-	7	616	40	1977	إناث		
	Both Sexes	5316	16	-	7	683	48	4562	كلا الجنسين		
20 - 24	Male	2250	5	1	13	713	51	1467	ذكور	24 - 20	
	Female	2136	2	1	25	1467	23	618	إناث		
	Both Sexes	4386	7	2	38	2180	74	2085	كلا الجنسين		
25 - 29	Male	1693	2	-	9	1307	30	345	ذكور	29 - 25	
	Female	1505	1	8	15	1283	9	189	إناث		
	Both Sexes	3198	3	8	24	2590	39	534	كلا الجنسين		
30 - 34	Male	1546	-	2	5	1454	7	78	ذكور	34 - 30	
	Female	1422	1	20	22	1267	1	111	إناث		
	Both Sexes	2968	1	22	27	2721	8	189	كلا الجنسين		
35 - 39	Male	1128	-	1	4	1111	-	12	ذكور	39 - 35	
	Female	984	2	18	20	883	-	61	إناث		
	Both Sexes	2112	2	19	24	1994	-	73	كلا الجنسين		
40 - 44	Male	800	-	1	-	796	-	3	ذكور	44 - 40	
	Female	814	-	41	10	725	-	38	إناث		
	Both Sexes	1614	-	42	10	1521	-	41	كلا الجنسين		
45 - 49	Male	670	-	2	3	658	-	7	ذكور	49 - 45	
	Female	645	-	50	14	553	-	28	إناث		
	Both Sexes	1315	-	52	17	1211	-	35	كلا الجنسين		
50 - 54	Male	448	-	5	-	440	-	3	ذكور	54 - 50	
	Female	471	2	54	12	391	-	12	إناث		
	Both Sexes	919	2	59	12	831	-	15	كلا الجنسين		

جدول (14 تابع): السكان الفلسطينيين (12 سنة فأكثر) حسب فئات العمر بالسنوات والجنس والحالة الزوجية ونوع التجمع

Table (14 Cont.): Palestinian Population (12 Years and Over) by Age Groups in Years, Sex, Marital Status and Type of Locality  
(حضر, Urban)

Age Groups	Sex	المجموع Total	Marital Status				الحالة الزوجية			الجنس	فئات العمر
			غير مبين Not Stated	أرمل Widowed	مطلق Divorced	متزوج Married	عقد قران لأول مرة Legally Married	لم يتزوج أبداً Never Married			
55 - 59	Male	287	-	6	1	279	-	1	ذكور	59 - 55	
	Female	397	1	90	7	294	-	5	إناث		
	Both Sexes	684	1	96	8	573	-	6	كلا الجنسين		
60 - 64	Male	315	-	4	1	308	-	2	ذكور	64 - 60	
	Female	346	1	110	3	231	-	1	إناث		
	Both Sexes	661	1	114	4	539	-	3	كلا الجنسين		
65 - 69	Male	237	1	7	2	227	-	-	ذكور	69 - 65	
	Female	284	3	120	5	155	-	1	إناث		
	Both Sexes	521	4	127	7	382	-	1	كلا الجنسين		
70 - 74	Male	147	1	15	1	129	-	1	ذكور	74 - 70	
	Female	173	1	107	3	61	-	1	إناث		
	Both Sexes	320	2	122	4	190	-	2	كلا الجنسين		
75 - 79	Male	106	2	12	1	91	-	-	ذكور	79 - 75	
	Female	89	1	67	-	21	-	-	إناث		
	Both Sexes	195	3	79	1	112	-	-	كلا الجنسين		
80 - 84	Male	44	-	8	-	36	-	-	ذكور	84 - 80	
	Female	74	-	63	1	10	-	-	إناث		
	Both Sexes	118	-	71	1	46	-	-	كلا الجنسين		
85 +	Male	31	-	6	-	25	-	-	ذكور	+ 85	
	Female	42	-	36	2	4	-	-	إناث		
	Both Sexes	73	-	42	2	29	-	-	كلا الجنسين		
Not Stated	Male	3	-	-	-	2	-	1	ذكور	غير مبين	
	Female	1	-	-	-	1	-	-	إناث		
	Both Sexes	4	-	-	-	3	-	1	كلا الجنسين		
Total	Male	14350	18	70	40	7643	96	6483	ذكور	المجموع	
	Female	13789	24	785	146	7968	73	4793	إناث		
	Both Sexes	28139	42	855	186	15611	169	11276	كلا الجنسين		

جدول (14 تابع): السكان الفلسطينيين (12 سنة فأكثر) حسب فئات العمر بالسنوات والجنس والحالة الزوجية ونوع التجمع

Table (14 Cont.): Palestinian Population (12 Years and Over) by Age Groups in Years, Sex, Marital Status and Type of Locality  
(ريف, Rural)

Age Groups	Sex	المجموع Total	Marital Status				الحالة الزوجية			الجنس	فئات العمر
			غير مبين Not Stated	أرمل Widowed	مطلق Divorced	متزوج Married	عقد قران لأول مرة Legally Married	لم يتزوج أبداً Never Married			
Less than 15	Male	396	-	-	-	-	-	-	396	ذكور	أقل من 15
	Female	402	-	-	-	1	1	400	إناث		
	Both Sexes	798	-	-	-	1	1	796	كلا الجنسين		
15 - 19	Male	589	2	-	-	7	2	578	ذكور	19 - 15	
	Female	515	2	-	-	93	3	417	إناث		
	Both Sexes	1104	4	-	-	100	5	995	كلا الجنسين		
20 - 24	Male	492	1	-	1	141	13	336	ذكور	24 - 20	
	Female	481	3	1	5	269	-	203	إناث		
	Both Sexes	973	4	1	6	410	13	539	كلا الجنسين		
25 - 29	Male	382	-	-	4	292	6	80	ذكور	29 - 25	
	Female	418	1	4	5	336	6	66	إناث		
	Both Sexes	800	1	4	9	628	12	146	كلا الجنسين		
30 - 34	Male	325	-	-	3	312	-	10	ذكور	34 - 30	
	Female	347	1	6	4	299	-	37	إناث		
	Both Sexes	672	1	6	7	611	-	47	كلا الجنسين		
35 - 39	Male	218	-	-	1	212	-	5	ذكور	39 - 35	
	Female	236	-	13	7	203	-	13	إناث		
	Both Sexes	454	-	13	8	415	-	18	كلا الجنسين		
40 - 44	Male	162	-	-	1	157	-	4	ذكور	44 - 40	
	Female	184	-	14	7	158	-	5	إناث		
	Both Sexes	346	-	14	8	315	-	9	كلا الجنسين		
45 - 49	Male	139	1	-	2	134	-	2	ذكور	49 - 45	
	Female	158	-	14	7	129	-	8	إناث		
	Both Sexes	297	1	14	9	263	-	10	كلا الجنسين		
50 - 54	Male	101	-	-	-	100	-	1	ذكور	54 - 50	
	Female	126	-	26	3	92	-	5	إناث		
	Both Sexes	227	-	26	3	192	-	6	كلا الجنسين		



جدول (14 تابع): السكان الفلسطينيون (12 سنة فأكثر) حسب فئات العمر بالسنوات والجنس والحالة الزوجية ونوع التجمع

Table (14 Cont.): Palestinian Population (12 Years and Over) by Age Groups in Years, Sex, Marital Status and Type of Locality

(ريف, Rural)

Age Groups	Sex	المجموع Total	Marital Status				الحالة الزوجية			الجنس	فئات العمر
			غير مبين Not Stated	أرمل Widowed	مطلق Divorced	متزوج Married	عقد قران لأول مرة Legally Married	لم يتزوج أبداً Never Married			
55 - 59	Male	67	-	-	-	65	-	2	ذكور	59 - 55	
	Female	116	-	20	4	87	-	5	إناث		
	Both Sexes	183	-	20	4	152	-	7	كلا الجنسين		
60 - 64	Male	82	-	2	2	77	-	1	ذكور	64 - 60	
	Female	111	-	40	1	69	-	1	إناث		
	Both Sexes	193	-	42	3	146	-	2	كلا الجنسين		
65 - 69	Male	59	-	4	3	52	-	-	ذكور	69 - 65	
	Female	79	1	38	1	38	-	1	إناث		
	Both Sexes	138	1	42	4	90	-	1	كلا الجنسين		
70 - 74	Male	52	-	1	-	49	-	2	ذكور	74 - 70	
	Female	57	-	38	2	17	-	-	إناث		
	Both Sexes	109	-	39	2	66	-	2	كلا الجنسين		
75 - 79	Male	25	-	3	-	22	-	-	ذكور	79 - 75	
	Female	24	-	20	-	4	-	-	إناث		
	Both Sexes	49	-	23	-	26	-	-	كلا الجنسين		
80 - 84	Male	28	-	9	-	19	-	-	ذكور	84 - 80	
	Female	26	1	21	1	3	-	-	إناث		
	Both Sexes	54	1	30	1	22	-	-	كلا الجنسين		
85 +	Male	15	-	4	-	11	-	-	ذكور	+ 85	
	Female	20	-	19	-	-	-	1	إناث		
	Both Sexes	35	-	23	-	11	-	1	كلا الجنسين		
Not Stated	Male	-	-	-	-	-	-	-	ذكور	غير مبين	
	Female	-	-	-	-	-	-	-	إناث		
	Both Sexes	-	-	-	-	-	-	-	كلا الجنسين		
Total	Male	3132	4	23	17	1650	21	1417	ذكور	المجموع	
	Female	3300	9	274	47	1798	10	1162	إناث		
	Both Sexes	6432	13	297	64	3448	31	2579	كلا الجنسين		

جدول (14 تابع): السكان الفلسطينيين (12 سنة فأكثر) حسب فئات العمر بالسنوات والجنس والحالة الزوجية ونوع التجمع

Table (14 Cont.): Palestinian Population (12 Years and Over) by Age Groups in Years, Sex, Marital Status and Type of Locality

(مخيمات, Camps)

Age Groups	Sex	المجموع Total	Marital Status				الحالة الزوجية			الجنس	فئات العمر
			غير مبين Not Stated	أرمل Widowed	مطلق Divorced	متزوج Married	عقد قران لأول مرة Legally Married	لم يتزوج أبداً Never Married			
Less than 15	Male	2159	-	-	-	-	-	-	2159	ذكور	أقل من 15
	Female	1983	-	-	-	2	1	1980	إناث		
	Both Sexes	4142	-	-	-	2	1	4139	كلا الجنسين		
15 - 19	Male	3046	-	-	-	49	13	2984	ذكور	19 - 15	
	Female	2906	1	-	6	580	66	2253	إناث		
	Both Sexes	5952	1	-	6	629	79	5237	كلا الجنسين		
20 - 24	Male	2681	5	1	1	697	95	1882	ذكور	24 - 20	
	Female	2519	2	4	33	1603	47	830	إناث		
	Both Sexes	5200	7	5	34	2300	142	2712	كلا الجنسين		
25 - 29	Male	2130	1	1	14	1510	49	555	ذكور	29 - 25	
	Female	2015	2	14	36	1656	9	298	إناث		
	Both Sexes	4145	3	15	50	3166	58	853	كلا الجنسين		
30 - 34	Male	2143	-	1	15	1983	13	131	ذكور	34 - 30	
	Female	1877	-	15	46	1625	3	188	إناث		
	Both Sexes	4020	-	16	61	3608	16	319	كلا الجنسين		
35 - 39	Male	1466	-	-	8	1424	1	33	ذكور	39 - 35	
	Female	1249	-	34	40	1093	2	80	إناث		
	Both Sexes	2715	-	34	48	2517	3	113	كلا الجنسين		
40 - 44	Male	950	-	1	5	937	-	7	ذكور	44 - 40	
	Female	1009	-	60	31	838	-	80	إناث		
	Both Sexes	1959	-	61	36	1775	-	87	كلا الجنسين		
45 - 49	Male	772	-	2	3	757	-	10	ذكور	49 - 45	
	Female	773	-	65	29	610	-	69	إناث		
	Both Sexes	1545	-	67	32	1367	-	79	كلا الجنسين		
50 - 54	Male	412	-	6	1	399	-	6	ذكور	54 - 50	
	Female	623	-	104	27	451	-	41	إناث		
	Both Sexes	1035	-	110	28	850	-	47	كلا الجنسين		

جدول (14 تابع): السكان الفلسطينيين (12 سنة فأكثر) حسب فئات العمر بالسنوات والجنس والحالة الزوجية ونوع التجمع

Table (14 Cont.): Palestinian Population (12 Years and Over) by Age Groups in Years, Sex, Marital Status and Type of Locality

(مخيمات, Camps)

Age Groups	Sex	المجموع Total	Marital Status				الحالة الزوجية			الجنس	فئات العمر
			غير مبين Not Stated	أرمل Widowed	مطلق Divorced	متزوج Married	عقد قران لأول مرة Legally Married	لم يتزوج أبداً Never Married			
55 - 59	Male	309	-	3	1	301	-	4	ذكور	59 - 55	
	Female	598	1	173	17	393	-	14	إناث		
	Both Sexes	907	1	176	18	694	-	18	كلا الجنسين		
60 - 64	Male	422	-	9	2	405	-	6	ذكور	64 - 60	
	Female	574	4	241	10	315	-	4	إناث		
	Both Sexes	996	4	250	12	720	-	10	كلا الجنسين		
65 - 69	Male	319	1	26	-	290	-	2	ذكور	69 - 65	
	Female	524	5	255	8	250	-	6	إناث		
	Both Sexes	843	6	281	8	540	-	8	كلا الجنسين		
70 - 74	Male	233	1	24	-	206	-	2	ذكور	74 - 70	
	Female	309	2	208	5	92	-	2	إناث		
	Both Sexes	542	3	232	5	298	-	4	كلا الجنسين		
75 - 79	Male	146	-	22	-	124	-	-	ذكور	79 - 75	
	Female	174	2	133	2	35	-	2	إناث		
	Both Sexes	320	2	155	2	159	-	2	كلا الجنسين		
80 - 84	Male	79	-	19	-	58	-	2	ذكور	84 - 80	
	Female	97	-	81	-	16	-	-	إناث		
	Both Sexes	176	-	100	-	74	-	2	كلا الجنسين		
85 +	Male	61	-	14	-	47	-	-	ذكور	+ 85	
	Female	81	-	71	-	10	-	-	إناث		
	Both Sexes	142	-	85	-	57	-	-	كلا الجنسين		
Not Stated	Male	1	-	-	-	-	-	1	ذكور	غير مبين	
	Female	-	-	-	-	-	-	-	إناث		
	Both Sexes	1	-	-	-	-	-	1	كلا الجنسين		
Total	Male	17329	8	129	50	9187	171	7784	ذكور	المجموع	
	Female	17311	19	1458	290	9569	128	5847	إناث		
	Both Sexes	34640	27	1587	340	18756	299	13631	كلا الجنسين		

جدول (14 تابع): السكان الفلسطينيين (12 سنة فأكثر) حسب فئات العمر بالسنوات والجنس والحالة الزوجية ونوع التجمع

Table (14 Cont.): Palestinian Population (12 Years and Over) by Age Groups in Years, Sex, Marital Status and Type of Locality

(المجموع، Total)

Age Groups	Sex	المجموع Total	Marital Status					الحالة الزوجية			الجنس	فئات العمر
			غير مبين Not Stated	أرمل Widowed	مطلق Divorced	متزوج Married	عقد قران لأول مرة Legally Married	لم يتزوج أبداً Never Married				
Less than 15	Male	4533	-	-	-	-	-	-	4533	ذكور	أقل من 15	
	Female	4142	-	-	-	9	2	4131	إناث			
	Both Sexes	8675	-	-	-	9	2	8664	كلا الجنسين			
15 - 19	Male	6302	9	-	-	123	23	6147	ذكور	19 - 15		
	Female	6070	12	-	13	1289	109	4647	إناث			
	Both Sexes	12372	21	-	13	1412	132	10794	كلا الجنسين			
20 - 24	Male	5423	11	2	15	1551	159	3685	ذكور	24 - 20		
	Female	5136	7	6	63	3339	70	1651	إناث			
	Both Sexes	10559	18	8	78	4890	229	5336	كلا الجنسين			
25 - 29	Male	4205	3	1	27	3109	85	980	ذكور	29 - 25		
	Female	3938	4	26	56	3275	24	553	إناث			
	Both Sexes	8143	7	27	83	6384	109	1533	كلا الجنسين			
30 - 34	Male	4014	-	3	23	3749	20	219	ذكور	34 - 30		
	Female	3646	2	41	72	3191	4	336	إناث			
	Both Sexes	7660	2	44	95	6940	24	555	كلا الجنسين			
35 - 39	Male	2812	-	1	13	2747	1	50	ذكور	39 - 35		
	Female	2469	2	65	67	2179	2	154	إناث			
	Both Sexes	5281	2	66	80	4926	3	204	كلا الجنسين			
40 - 44	Male	1912	-	2	6	1890	-	14	ذكور	44 - 40		
	Female	2007	-	115	48	1721	-	123	إناث			
	Both Sexes	3919	-	117	54	3611	-	137	كلا الجنسين			
45 - 49	Male	1581	1	4	8	1549	-	19	ذكور	49 - 45		
	Female	1576	-	129	50	1292	-	105	إناث			
	Both Sexes	3157	1	133	58	2841	-	124	كلا الجنسين			
50 - 54	Male	961	-	11	1	939	-	10	ذكور	54 - 50		
	Female	1220	2	184	42	934	-	58	إناث			
	Both Sexes	2181	2	195	43	1873	-	68	كلا الجنسين			

جدول (14 تابع): السكان الفلسطينيون (12 سنة فأكثر) حسب فئات العمر بالسنوات والجنس والحالة الزوجية ونوع التجمع

Table (14 Cont.): Palestinian Population (12 Years and Over) by Age Groups in Years, Sex, Marital Status and Type of Locality

(المجموع، Total)

Age Groups	Sex	المجموع Total	Marital Status					الحالة الزوجية		الجنس	فئات العمر
			غير مبين Not Stated	أرمل Widowed	مطلق Divorced	متزوج Married	عقد قران لأول مرة Legally Married	لم يتزوج أبداً Never Married			
55 - 59	Male	663	-	9	2	645	-	7	ذكور	59 - 55	
	Female	1111	2	283	28	774	-	24	إناث		
	Both Sexes	1774	2	292	30	1419	-	31	كلا الجنسين		
60 - 64	Male	819	-	15	5	790	-	9	ذكور	64 - 60	
	Female	1031	5	391	14	615	-	6	إناث		
	Both Sexes	1850	5	406	19	1405	-	15	كلا الجنسين		
65 - 69	Male	615	2	37	5	569	-	2	ذكور	69 - 65	
	Female	887	9	413	14	443	-	8	إناث		
	Both Sexes	1502	11	450	19	1012	-	10	كلا الجنسين		
70 - 74	Male	432	2	40	1	384	-	5	ذكور	74 - 70	
	Female	539	3	353	10	170	-	3	إناث		
	Both Sexes	971	5	393	11	554	-	8	كلا الجنسين		
75 - 79	Male	277	2	37	1	237	-	-	ذكور	79 - 75	
	Female	287	3	220	2	60	-	2	إناث		
	Both Sexes	564	5	257	3	297	-	2	كلا الجنسين		
80 - 84	Male	151	-	36	-	113	-	2	ذكور	84 - 80	
	Female	197	1	165	2	29	-	-	إناث		
	Both Sexes	348	1	201	2	142	-	2	كلا الجنسين		
85 +	Male	107	-	24	-	83	-	-	ذكور	+ 85	
	Female	143	-	126	2	14	-	1	إناث		
	Both Sexes	250	-	150	2	97	-	1	كلا الجنسين		
Not Stated	Male	4	-	-	-	2	-	2	ذكور	غير مبين	
	Female	1	-	-	-	1	-	-	إناث		
	Both Sexes	5	-	-	-	3	-	2	كلا الجنسين		
Total	Male	34811	30	222	107	18480	288	15684	ذكور	المجموع	
	Female	34400	52	2517	483	19335	211	11802	إناث		
	Both Sexes	69211	82	2739	590	37815	499	27486	كلا الجنسين		

جدول 15: السكان الفلسطينيون (12 سنة فأكثر) حسب التجمع السكاني والجنس والحالة الزوجية

Table 15: Palestinian Population (12 Years and Over) by Locality, Sex and Marital Status

Locality	المجموع Total		الحالة الزوجية والجنس Marital Status and Sex												التجمع السكاني
			غير ميبين Not Stated		أرمل Widowed		مطلق Divorced		متزوج Married		عقد قران لأول مرة Legally Married		لم يتزوج أبداً Never Married		
	إناث Female	ذكور Male	إناث Female	ذكور Male	إناث Female	ذكور Male	إناث Female	ذكور Male	إناث Female	ذكور Male	إناث Female	ذكور Male	إناث Female	ذكور Male	
Al Bayuk	1151	1091	-	1	87	9	17	8	634	580	2	5	411	488	البيوك
Al Qarya as Suwaydiya	158	153	-	-	8	-	2	-	101	97	-	-	47	56	القرية السويديّة
Al Mawasi (Rafah)	282	308	1	-	21	1	3	1	170	166	1	2	86	138	المواصي (رفح)
Rafah	13789	14350	24	18	785	70	146	40	7968	7643	73	96	4793	6483	رفح
Shokat as Sufi	1709	1580	8	3	158	13	25	8	893	807	7	14	618	735	شوكة الصوفي
Tall as Sultan Camp	4900	5067	9	-	308	26	83	16	2760	2635	58	54	1682	2336	مخيم تل السلطان
Rafah Camp	12411	12262	10	8	1150	103	207	34	6809	6552	70	117	4165	5448	مخيم رفح
<b>Total</b>	<b>34400</b>	<b>34811</b>	<b>52</b>	<b>30</b>	<b>2517</b>	<b>222</b>	<b>483</b>	<b>107</b>	<b>19335</b>	<b>18480</b>	<b>211</b>	<b>288</b>	<b>11802</b>	<b>15684</b>	<b>المجموع</b>

جدول (16 تابع): السكان الفلسطينيون الذين سبق لهم الزواج حسب فئات العمر الحالي بالسنوات والجنس والعمر عند الزواج الأول ونوع التجمع

Table (16 Cont.): Palestinian Population Ever Married by Current Age Groups in Years, Sex, Age at First Marriage and Type of Locality  
(Camps, مخيمات)

Age Groups	Sex	المجموع Total	العمر عند الزواج الأول																	الجنس	فئات العمر		
			Age at First Marriage	غير مبين Not Stated	+ 30	29	28	27	26	25	24	23	22	21	20	19	18	17	16			15	أقل من 15 Less Than 15
Less Than 15	Male	-	-	-	-	-	-	-	-	-	-	-	-	-	-	-	-	-	-	-	ذكور	أقل من 15	
	Female	2	-	-	-	-	-	-	-	-	-	-	-	-	-	-	-	-	-	-	إناث		
	Both Sexes	2	-	-	-	-	-	-	-	-	-	-	-	-	-	-	-	-	-	-	كلا الجنسين		
15 - 19	Male	49	-	-	-	-	-	-	-	-	-	-	-	15	12	10	10	1	1	1	ذكور	19 - 15	
	Female	586	1	-	-	-	-	-	-	-	-	-	-	44	118	138	137	105	43	43	إناث		
	Both Sexes	635	1	-	-	-	-	-	-	-	-	-	-	59	130	148	147	106	44	44	كلا الجنسين		
20 - 24	Male	699	2	-	-	-	-	-	34	70	123	123	150	86	66	35	7	3	-	-	ذكور	24 - 20	
	Female	1640	1	-	-	-	-	-	15	22	77	115	201	236	274	242	241	147	69	69	إناث		
	Both Sexes	2339	3	-	-	-	-	-	49	92	200	238	351	322	340	277	248	150	69	69	كلا الجنسين		
25 - 29	Male	1525	-	-	14	37	66	116	191	187	196	189	161	169	101	65	27	5	-	1	1	ذكور	29 - 25
	Female	1706	1	-	8	8	17	31	54	76	99	120	135	206	229	278	209	145	59	31	31	إناث	
	Both Sexes	3231	1	-	22	45	83	147	245	263	295	309	296	375	330	343	236	150	59	32	32	كلا الجنسين	
30 - 34	Male	1999	3	82	74	108	131	167	221	258	246	232	171	140	71	49	33	7	5	1	1	ذكور	34 - 30
	Female	1686	1	32	18	24	37	46	64	100	140	160	173	217	153	198	136	101	54	32	32	إناث	
	Both Sexes	3685	4	114	92	132	168	213	285	358	386	392	344	357	224	247	169	108	59	33	33	كلا الجنسين	
35 - 39	Male	1432	2	110	63	79	102	108	120	156	116	125	113	124	103	67	27	13	3	1	1	ذكور	39 - 35
	Female	1167	-	51	19	25	31	32	45	52	61	72	104	96	122	155	126	89	55	32	32	إناث	
	Both Sexes	2599	2	161	82	104	133	140	165	208	177	197	217	220	225	222	153	102	58	33	33	كلا الجنسين	
40 - 44	Male	943	1	115	32	41	50	57	69	76	74	77	96	104	61	46	30	12	2	-	-	ذكور	44 - 40
	Female	929	2	66	9	15	21	27	32	47	46	63	64	125	103	96	92	75	27	19	19	إناث	
	Both Sexes	1872	3	181	41	56	71	84	101	123	120	140	160	229	164	142	122	87	29	19	19	كلا الجنسين	
45 - 49	Male	762	-	83	29	30	38	31	69	75	80	99	74	87	32	18	10	6	1	-	-	ذكور	49 - 45
	Female	704	1	57	15	15	20	28	38	41	60	67	69	79	62	53	36	24	23	16	16	إناث	
	Both Sexes	1466	1	140	44	45	58	59	107	116	140	166	143	166	94	71	46	30	24	16	16	كلا الجنسين	
50 - 54	Male	406	1	47	17	31	35	38	37	38	24	34	23	30	14	13	9	10	4	1	1	ذكور	54 - 50
	Female	582	-	30	2	11	16	19	33	30	21	22	25	53	45	63	57	48	54	53	53	إناث	
	Both Sexes	988	1	77	19	42	51	57	70	68	45	56	48	83	59	76	66	58	58	54	54	كلا الجنسين	

جدول (16 تابع): السكان الفلسطينيون الذين سبق لهم الزواج حسب فئات العمر الحالي بالسنوات والجنس والعمر عند الزواج الأول ونوع التجمع

Table (16 Cont.): Palestinian Population Ever Married by Current Age Groups in Years, Sex, Age at First Marriage and Type of Locality  
(Camps, مخيمات)

Age Groups	Sex	المجموع Total	العمر عند الزواج الأول																	الجنس	فئات العمر	
			غير مبين Not Stated	+ 30	29	28	27	26	25	24	23	22	21	20	19	18	17	16	15			أقل من 15 Less Than 15
55 - 59	Male	305	1	37	9	11	17	12	31	25	20	24	28	28	11	22	19	6	3	1	ذكور	59 - 55
	Female	583	-	22	3	3	5	9	13	11	13	24	22	56	33	82	57	48	87	95	إناث	
	Both Sexes	888	1	59	12	14	22	21	44	36	33	48	50	84	44	104	76	54	90	96	كلا الجنسين	
60 - 64	Male	416	1	42	5	15	14	23	38	23	30	40	38	50	25	31	13	16	8	4	ذكور	64 - 60
	Female	566	1	16	4	6	2	11	19	9	11	13	15	74	40	57	51	73	89	75	إناث	
	Both Sexes	982	2	58	9	21	16	34	57	32	41	53	53	124	65	88	64	89	97	79	كلا الجنسين	
65 - 69	Male	316	-	50	4	8	15	11	22	20	18	35	18	35	19	22	17	11	7	4	ذكور	69 - 65
	Female	513	1	7	4	4	3	4	24	6	14	11	14	74	19	58	45	39	93	93	إناث	
	Both Sexes	829	1	57	8	12	18	15	46	26	32	46	32	109	38	80	62	50	100	97	كلا الجنسين	
70 - 74	Male	230	-	44	7	4	6	9	31	13	8	9	13	37	11	19	7	7	2	3	ذكور	74 - 70
	Female	305	1	11	1	3	-	-	14	5	3	7	9	52	13	28	20	32	58	48	إناث	
	Both Sexes	535	1	55	8	7	6	9	45	18	11	16	22	89	24	47	27	39	60	51	كلا الجنسين	
75 - 79	Male	146	-	20	4	6	5	6	23	9	8	6	5	21	4	13	9	3	3	1	ذكور	79 - 75
	Female	170	-	7	-	1	1	2	9	3	1	6	4	20	2	17	10	15	42	30	إناث	
	Both Sexes	316	-	27	4	7	6	8	32	12	9	12	9	41	6	30	19	18	45	31	كلا الجنسين	
80 - 84	Male	77	1	18	2	2	2	2	13	-	2	2	1	14	3	5	5	2	2	1	ذكور	84 - 80
	Female	97	1	6	-	-	-	1	4	1	1	2	1	18	-	12	8	6	15	21	إناث	
	Both Sexes	174	2	24	2	2	2	3	17	1	3	4	2	32	3	17	13	8	17	22	كلا الجنسين	
85 +	Male	61	1	23	-	1	1	4	6	2	3	1	-	11	1	1	2	-	4	-	ذكور	+ 85
	Female	81	2	6	-	-	-	2	7	2	1	2	1	13	2	4	7	4	15	13	إناث	
	Both Sexes	142	3	29	-	1	1	6	13	4	4	3	1	24	3	5	9	4	19	13	كلا الجنسين	
Not Stated	Male	-	-	-	-	-	-	-	-	-	-	-	-	-	-	-	-	-	-	-	ذكور	غير مبين
	Female	-	-	-	-	-	-	-	-	-	-	-	-	-	-	-	-	-	-	-	إناث	
	Both Sexes	-	-	-	-	-	-	-	-	-	-	-	-	-	-	-	-	-	-	-	كلا الجنسين	
Total	Male	9366	13	671	260	373	482	584	871	916	895	996	864	1000	557	449	253	115	48	19	ذكور	المجموع
	Female	11317	13	311	83	115	153	212	356	398	493	646	751	1284	1103	1493	1234	1077	923	672	إناث	
	Both Sexes	20683	26	982	343	488	635	796	1227	1314	1388	1642	1615	2284	1660	1942	1487	1192	971	691	كلا الجنسين	



جدول 17: السكان الفلسطينيون حسب فئات العمر بالسنوات والجنس والديانة

Table 17: Palestinian Population by Age Groups in Years, Sex and Religion

Age Groups	المجموع Total			الديانة والجنس Religion and Sex												فئات العمر	
	كلا الجنسين Both Sexes	إناث Female	ذكور Male	غير مبين Not Stated			أخرى Others			المسيحية Christian			الاسلام Islam				
				كلا الجنسين Both Sexes	إناث Female	ذكور Male	كلا الجنسين Both Sexes	إناث Female	ذكور Male	كلا الجنسين Both Sexes	إناث Female	ذكور Male	كلا الجنسين Both Sexes	إناث Female	ذكور Male		
0 - 4	23604	11582	12022	-	-	-	-	-	-	-	1	1	-	23603	11581	12022	4 - 0
5 - 9	20915	10326	10589	-	-	-	-	-	-	-	1	-	1	20914	10326	10588	9 - 5
10 - 14	15206	7351	7855	-	-	-	-	-	-	-	-	-	-	15206	7351	7855	14 - 10
15 - 19	12372	6070	6302	-	-	-	-	-	-	-	-	-	-	12372	6070	6302	19 - 15
20 - 24	10559	5136	5423	-	-	-	-	-	-	-	-	-	-	10559	5136	5423	24 - 20
25 - 29	8143	3938	4205	-	-	-	-	-	-	-	-	-	-	8143	3938	4205	29 - 25
30 - 34	7660	3646	4014	-	-	-	-	-	-	-	1	1	-	7659	3645	4014	34 - 30
35 - 39	5281	2469	2812	-	-	-	-	-	-	-	1	1	-	5280	2468	2812	39 - 35
40 - 44	3919	2007	1912	-	-	-	-	-	-	-	-	-	-	3919	2007	1912	44 - 40
45 - 49	3157	1576	1581	-	-	-	-	-	-	-	2	2	-	3155	1574	1581	49 - 45
50 - 54	2181	1220	961	-	-	-	-	-	-	-	-	-	-	2181	1220	961	54 - 50
55 - 59	1774	1111	663	-	-	-	-	-	-	-	-	-	-	1774	1111	663	59 - 55
60 - 64	1850	1031	819	-	-	-	-	-	-	-	-	-	-	1850	1031	819	64 - 60
65 - 69	1502	887	615	-	-	-	-	-	-	-	-	-	-	1502	887	615	69 - 65
70 - 74	971	539	432	-	-	-	-	-	-	-	1	1	-	970	538	432	74 - 70
75 - 79	564	287	277	-	-	-	-	-	-	-	-	-	-	564	287	277	79 - 75
80 - 84	348	197	151	-	-	-	-	-	-	-	-	-	-	348	197	151	84 - 80
85 - 89	113	56	57	-	-	-	-	-	-	-	-	-	-	113	56	57	89 - 85
90 - 94	91	59	32	-	-	-	-	-	-	-	-	-	-	91	59	32	94 - 90
95 +	46	28	18	-	-	-	-	-	-	-	-	-	-	46	28	18	+ 95
Not Stated	5	1	4	-	-	-	-	-	-	-	-	-	-	5	1	4	غير مبين
<b>Total</b>	<b>120261</b>	<b>59517</b>	<b>60744</b>	-	-	-	-	-	-	-	<b>7</b>	<b>6</b>	<b>1</b>	<b>120254</b>	<b>59511</b>	<b>60743</b>	المجموع

جدول 18: السكان الفلسطينيين (10 سنوات فأكثر) حسب التجمع السكاني والجنس والحالة التعليمية

Table 18: Palestinian Population (10 Years and Over) by Locality, Sex and Educational Attainment

Locality	Sex	المجموع Total	الحالة التعليمية										الجنس	التجمع السكاني	
			غير مبين Not Stated	دكتوراه Ph.D	ماجستير Master	دبلوم عالي Higher Diploma	بكالوريوس Bachelor	دبلوم متوسط Associate Diploma	ثانوي Secondary	إعدادي Preparatory	ابتدائي Elementary	ملم Can Read and Write			أمي Illiterate
Al Bayuk	M	1202	3	-	1	-	32	38	177	287	305	214	145	ذ	البُيُوك
	F	1261	14	-	-	-	16	21	152	213	289	210	346	إ	
	T	2463	17	-	1	-	48	59	329	500	594	424	491	م	
Al Qarya as Suwaydiya	M	175	-	-	-	-	8	7	28	34	41	46	11	ذ	القرية السويديّة
	F	175	-	-	-	-	1	7	20	29	38	44	36	إ	
	T	350	-	-	-	-	9	14	48	63	79	90	47	م	
Al Mawasi (Rafah)	M	332	1	-	1	-	13	9	49	65	70	60	64	ذ	المواصي (رفح)
	F	309	4	-	-	-	1	11	34	69	65	42	83	إ	
	T	641	5	-	1	-	14	20	83	134	135	102	147	م	
Rafah	M	15822	25	15	70	13	962	820	2810	3724	3579	2744	1060	ذ	رفح
	F	15156	123	1	-	2	275	500	2663	3655	3290	2239	2408	إ	
	T	30978	148	16	70	15	1237	1320	5473	7379	6869	4983	3468	م	
Shokat as Sufi	M	1736	1	-	4	1	38	37	227	359	446	348	275	ذ	شوكة الصوفي
	F	1856	16	-	-	-	11	24	195	237	366	324	683	إ	
	T	3592	17	-	4	1	49	61	422	596	812	672	958	م	
Tall as Sultan Camp	M	5549	7	5	22	14	339	343	1161	1401	1187	807	263	ذ	مُخَيَّم تَل السُلطان
	F	5386	30	-	1	4	126	285	1098	1297	1096	753	696	إ	
	T	10935	37	5	23	18	465	628	2259	2698	2283	1560	959	م	
Rafah Camp	M	13317	48	16	57	19	818	935	2889	3129	2564	2041	801	ذ	مُخَيَّم رَفح
	F	13466	150	-	2	5	307	726	2734	2936	2474	1751	2381	إ	
	T	26783	198	16	59	24	1125	1661	5623	6065	5038	3792	3182	م	
<b>Total</b>	<b>M</b>	<b>38133</b>	<b>85</b>	<b>36</b>	<b>155</b>	<b>47</b>	<b>2210</b>	<b>2189</b>	<b>7341</b>	<b>8999</b>	<b>8192</b>	<b>6260</b>	<b>2619</b>	<b>ذ</b>	<b>المجموع</b>
	<b>F</b>	<b>37609</b>	<b>337</b>	<b>1</b>	<b>3</b>	<b>11</b>	<b>737</b>	<b>1574</b>	<b>6896</b>	<b>8436</b>	<b>7618</b>	<b>5363</b>	<b>6633</b>	<b>إ</b>	
	<b>T</b>	<b>75742</b>	<b>422</b>	<b>37</b>	<b>158</b>	<b>58</b>	<b>2947</b>	<b>3763</b>	<b>14237</b>	<b>17435</b>	<b>15810</b>	<b>11623</b>	<b>9252</b>	<b>م</b>	

جدول 19: السكان الفلسطينيين (10 سنوات فأكثر) حسب التجمع السكاني والجنس والعلاقة بقوة العمل

Table 19: Palestinian Population (10 Years and Over) by Locality, Sex and Activity Status

المجموع Total	العلاقة بقوة العمل نشيطون اقتصادياً	العلاقة بقوة العمل											التجمع السكاني		
		غير مبين Not Stated	غير نشيطين اقتصادياً				Economically Active				مشتغل Employed				
			المجموع Total	أخرى Others	لا يعمل ولا يبحث عن عمل Not Working & Not Look for work	عاجز عن العمل Unable to Work	متفرغة لأعمال المنزل House Wife	طالب متفرغ لِلدراسة Students	المجموع Total	متعطّل لم يسبق له العمل Unemployed Never Worked		متعطّل سبق له العمل Unemployed Ever Worked			
المجموع Total	أخرى Others	لا يعمل ولا يبحث عن عمل Not Working & Not Look for work	عاجز عن العمل Unable to Work	متفرغة لأعمال المنزل House Wife	طالب متفرغ لِلدراسة Students	المجموع Total	متعطّل لم يسبق له العمل Unemployed Never Worked	متعطّل سبق له العمل Unemployed Ever Worked	مشتغل Employed						
المجموع Total	العلاقة بقوة العمل نشيطون اقتصادياً	غير مبين Not Stated	المجموع Total	أخرى Others	لا يعمل ولا يبحث عن عمل Not Working & Not Look for work	عاجز عن العمل Unable to Work	متفرغة لأعمال المنزل House Wife	طالب متفرغ لِلدراسة Students	المجموع Total	متعطّل لم يسبق له العمل Unemployed Never Worked	متعطّل سبق له العمل Unemployed Ever Worked	مشتغل Employed	الجنس Sex	التجمع السكاني	
Al Bayuk	M	1202	4	502	9	15	101	-	377	696	169	151	376	ذ	البُيُوك
	F	1261	6	1231	5	1	52	866	307	24	10	-	14	!	
	T	2463	10	1733	14	16	153	866	684	720	179	151	390	م	
Al Qarya as Suwaydiya	M	175	-	72	4	4	7	-	57	103	6	13	84	ذ	القرية السويديّة
	F	175	-	173	-	-	1	126	46	2	-	-	2	!	
	T	350	-	245	4	4	8	126	103	105	6	13	86	م	
Al Mawasi (Rafah)	M	332	2	125	1	8	21	-	95	205	16	18	171	ذ	المواصي (رفح)
	F	309	-	304	4	3	8	204	85	5	-	-	5	!	
	T	641	2	429	5	11	29	204	180	210	16	18	176	م	
Rafah	M	15822	53	6509	86	156	637	-	5630	9260	1285	1494	6481	ذ	رفح
	F	15156	60	14550	132	100	384	9336	4598	546	102	33	411	!	
	T	30978	113	21059	218	256	1021	9336	10228	9806	1387	1527	6892	م	
Shokat as Sufi	M	1736	7	666	17	12	93	-	544	1063	212	288	563	ذ	شوكة الصوفي
	F	1856	11	1806	25	1	81	1269	430	39	15	4	20	!	
	T	3592	18	2472	42	13	174	1269	974	1102	227	292	583	م	
Tall as Sultan Camp	M	5549	22	2454	32	75	232	-	2115	3073	436	420	2217	ذ	مُخيم تل السلطان
	F	5386	36	5006	62	22	132	3031	1759	344	50	20	274	!	
	T	10935	58	7460	94	97	364	3031	3874	3417	486	440	2491	م	
Rafah Camp	M	13317	65	5656	110	164	721	-	4661	7596	912	1265	5419	ذ	مُخيم رفح
	F	13466	80	12574	72	51	452	8189	3810	812	161	35	616	!	
	T	26783	145	18230	182	215	1173	8189	8471	8408	1073	1300	6035	م	
<b>Total</b>	<b>M</b>	<b>38133</b>	<b>153</b>	<b>15984</b>	<b>259</b>	<b>434</b>	<b>1812</b>	<b>-</b>	<b>13479</b>	<b>21996</b>	<b>3036</b>	<b>3649</b>	<b>15311</b>	ذ	<b>المجموع</b>
	<b>F</b>	<b>37609</b>	<b>193</b>	<b>35644</b>	<b>300</b>	<b>178</b>	<b>1110</b>	<b>23021</b>	<b>11035</b>	<b>1772</b>	<b>338</b>	<b>92</b>	<b>1342</b>	!	
	<b>T</b>	<b>75742</b>	<b>346</b>	<b>51628</b>	<b>559</b>	<b>612</b>	<b>2922</b>	<b>23021</b>	<b>24514</b>	<b>23768</b>	<b>3374</b>	<b>3741</b>	<b>16653</b>	م	

جدول 20: السكان الفلسطينيون حسب حالة اللجوء ونوع التجمع السكاني والجنس

Table 20: Palestinian Population by Refugee Status, Type of Locality and Sex

Refugee Status	Type of Locality	كلا الجنسين Both Sexes	إناث Female	ذكور Male	نوع التجمع	حالة اللجوء
Registered Refugee	Urban	32983	16192	16791	حضر	لاجيء مسجل
	Rural	9439	4784	4655	ريف	
	Camps	56910	28186	28724	مخيمات	
	Total	99332	49162	50170	المجموع	
Non-Registered Refugee	Urban	617	310	307	حضر	لاجيء غير مسجل
	Rural	569	287	282	ريف	
	Camps	375	200	175	مخيمات	
	Total	1561	797	764	المجموع	
Non-Refugee	Urban	16124	7937	8187	حضر	ليس لاجيء
	Rural	1116	529	587	ريف	
	Camps	1806	930	876	مخيمات	
	Total	19046	9396	9650	المجموع	
Not Stated	Urban	120	56	64	حضر	غير مبين
	Rural	65	29	36	ريف	
	Camps	137	77	60	مخيمات	
	Total	322	162	160	المجموع	
<b>Total</b>	<b>Urban</b>	<b>49844</b>	<b>24495</b>	<b>25349</b>	<b>حضر</b>	<b>المجموع</b>
	<b>Rural</b>	<b>11189</b>	<b>5629</b>	<b>5560</b>	<b>ريف</b>	
	<b>Camps</b>	<b>59228</b>	<b>29393</b>	<b>29835</b>	<b>مخيمات</b>	
	<b>Total</b>	<b>120261</b>	<b>59517</b>	<b>60744</b>	<b>المجموع</b>	

جدول 21: السكان الفلسطينيين حسب فئات العمر بالسنوات والجنس وحالة اللجوء ونوع التجمع

Table 21: Palestinian Population by Age Groups in Years, Sex, Refugee Status and Type of Locality  
(حضر, Urban)

Age Groups	المجموع Total			غير مبين Not Stated			ليس لاجيء Non-Refugee			لاجيء غير مسجل Non-Registered Refugee			لاجيء مسجل Registered Refugee			فئات العمر
	كلا الجنسين Both Sexes	إناث Female	ذكور Male	كلا الجنسين Both Sexes	إناث Female	ذكور Male	كلا الجنسين Both Sexes	إناث Female	ذكور Male	كلا الجنسين Both Sexes	إناث Female	ذكور Male	كلا الجنسين Both Sexes	إناث Female	ذكور Male	
0 - 4	10066	5036	5030	19	7	12	3256	1634	1622	116	51	65	6675	3344	3331	4 - 0
5 - 9	8800	4303	4497	18	5	13	2811	1377	1434	83	43	40	5888	2878	3010	9 - 5
10 - 14	6574	3124	3450	23	10	13	2119	1037	1082	80	43	37	4352	2034	2318	14 - 10
15 - 19	5316	2649	2667	18	7	11	1755	867	888	85	48	37	3458	1727	1731	19 - 15
20 - 24	4386	2136	2250	10	6	4	1473	719	754	67	33	34	2836	1378	1458	24 - 20
25 - 29	3198	1505	1693	2	2	-	997	488	509	36	16	20	2163	999	1164	29 - 25
30 - 34	2968	1422	1546	8	5	3	873	385	488	33	18	15	2054	1014	1040	34 - 30
35 - 39	2112	984	1128	5	3	2	664	303	361	25	16	9	1418	662	756	39 - 35
40 - 44	1614	814	800	6	4	2	509	261	248	30	15	15	1069	534	535	44 - 40
45 - 49	1315	645	670	5	4	1	471	242	229	13	2	11	826	397	429	49 - 45
50 - 54	919	471	448	3	-	3	319	160	159	17	8	9	580	303	277	54 - 50
55 - 59	684	397	287	1	1	-	239	130	109	6	3	3	438	263	175	59 - 55
60 - 64	661	346	315	1	1	-	223	107	116	6	3	3	431	235	196	64 - 60
65 - 69	521	284	237	-	-	-	170	99	71	9	3	6	342	182	160	69 - 65
70 - 74	320	173	147	-	-	-	113	63	50	7	5	2	200	105	95	74 - 70
75 - 79	195	89	106	-	-	-	64	24	40	-	-	-	131	65	66	79 - 75
80 - 84	118	74	44	1	1	-	41	29	12	3	2	1	73	42	31	84 - 80
85 - 89	29	11	18	-	-	-	8	1	7	-	-	-	21	10	11	89 - 85
90 - 94	28	19	9	-	-	-	14	8	6	1	1	-	13	10	3	94 - 90
95 +	16	12	4	-	-	-	5	3	2	-	-	-	11	9	2	+ 95
Not Stated	4	1	3	-	-	-	-	-	-	-	-	-	4	1	3	غير مبين
<b>Total</b>	<b>49844</b>	<b>24495</b>	<b>25349</b>	<b>120</b>	<b>56</b>	<b>64</b>	<b>16124</b>	<b>7937</b>	<b>8187</b>	<b>617</b>	<b>310</b>	<b>307</b>	<b>32983</b>	<b>16192</b>	<b>16791</b>	<b>المجموع</b>

جدول (21 تابع): السكان الفلسطينيين حسب فئات العمر بالسنوات والجنس وحالة اللجوء ونوع التجمع

Table (21 Cont.): Palestinian Population by Age Groups in Years, Sex, Refugee Status and Type of Locality  
(ريف, Rural)

Age Groups	المجموع Total			غير مبين Not Stated			ليس لاجيء Non-Refugee			لاجيء غير مسجل Non-Registered Refugee			لاجيء مسجل Registered Refugee			فئات العمر
	كلا الجنسين Both Sexes	إناث Female	ذكور Male	كلا الجنسين Both Sexes	إناث Female	ذكور Male	كلا الجنسين Both Sexes	إناث Female	ذكور Male	كلا الجنسين Both Sexes	إناث Female	ذكور Male	كلا الجنسين Both Sexes	إناث Female	ذكور Male	
0 - 4	2221	1064	1157	9	4	5	194	95	99	105	42	63	1913	923	990	4 - 0
5 - 9	1922	964	958	12	3	9	190	87	103	69	35	34	1651	839	812	9 - 5
10 - 14	1412	703	709	10	3	7	145	64	81	69	34	35	1188	602	586	14 - 10
15 - 19	1104	515	589	11	7	4	124	55	69	66	36	30	903	417	486	19 - 15
20 - 24	973	481	492	5	2	3	108	45	63	66	33	33	794	401	393	24 - 20
25 - 29	800	418	382	3	1	2	80	37	43	41	24	17	676	356	320	29 - 25
30 - 34	672	347	325	2	2	-	63	29	34	29	17	12	578	299	279	34 - 30
35 - 39	454	236	218	3	1	2	45	23	22	22	8	14	384	204	180	39 - 35
40 - 44	346	184	162	3	2	1	39	25	14	16	8	8	288	149	139	44 - 40
45 - 49	297	158	139	4	2	2	32	18	14	23	13	10	238	125	113	49 - 45
50 - 54	227	126	101	1	1	-	28	15	13	22	14	8	176	96	80	54 - 50
55 - 59	183	116	67	1	1	-	24	16	8	11	7	4	147	92	55	59 - 55
60 - 64	193	111	82	-	-	-	13	8	5	11	7	4	169	96	73	64 - 60
65 - 69	138	79	59	-	-	-	14	8	6	12	4	8	112	67	45	69 - 65
70 - 74	109	57	52	-	-	-	10	4	6	4	2	2	95	51	44	74 - 70
75 - 79	49	24	25	-	-	-	3	-	3	-	-	-	46	24	22	79 - 75
80 - 84	54	26	28	1	-	1	3	-	3	-	-	-	50	26	24	84 - 80
85 - 89	10	6	4	-	-	-	1	-	1	2	2	-	7	4	3	89 - 85
90 - 94	16	8	8	-	-	-	-	-	-	-	-	-	16	8	8	94 - 90
95 +	9	6	3	-	-	-	-	-	-	1	1	-	8	5	3	+ 95
Not Stated	-	-	-	-	-	-	-	-	-	-	-	-	-	-	-	غير مبين
<b>Total</b>	<b>11189</b>	<b>5629</b>	<b>5560</b>	<b>65</b>	<b>29</b>	<b>36</b>	<b>1116</b>	<b>529</b>	<b>587</b>	<b>569</b>	<b>287</b>	<b>282</b>	<b>9439</b>	<b>4784</b>	<b>4655</b>	<b>المجموع</b>

جدول (21 تابع): السكان الفلسطينيين حسب فئات العمر بالسنوات والجنس وحالة اللجوء ونوع التجمع

Table (21 Cont.): Palestinian Population by Age Groups in Years, Sex, Refugee Status and Type of Locality  
(مخيمات، Camps)

Age Groups	المجموع Total			غير مبين Not Stated			ليس لاجيء Non-Refugee			لاجيء غير مسجل Non-Registered Refugee			لاجيء مسجل Registered Refugee			فئات العمر
	كلا الجنسين Both Sexes	إناث Female	ذكور Male	كلا الجنسين Both Sexes	إناث Female	ذكور Male	كلا الجنسين Both Sexes	إناث Female	ذكور Male	كلا الجنسين Both Sexes	إناث Female	ذكور Male	كلا الجنسين Both Sexes	إناث Female	ذكور Male	
0 - 4	11317	5482	5835	31	16	15	321	150	171	55	29	26	10910	5287	5623	4 - 0
5 - 9	10193	5059	5134	19	9	10	301	153	148	37	16	21	9836	4881	4955	9 - 5
10 - 14	7220	3524	3696	15	8	7	213	99	114	45	29	16	6947	3388	3559	14 - 10
15 - 19	5952	2906	3046	9	4	5	190	108	82	52	26	26	5701	2768	2933	19 - 15
20 - 24	5200	2519	2681	10	7	3	162	81	81	68	34	34	4960	2397	2563	24 - 20
25 - 29	4145	2015	2130	16	11	5	144	71	73	31	19	12	3954	1914	2040	29 - 25
30 - 34	4020	1877	2143	12	8	4	110	58	52	18	9	9	3880	1802	2078	34 - 30
35 - 39	2715	1249	1466	7	3	4	84	47	37	14	7	7	2610	1192	1418	39 - 35
40 - 44	1959	1009	950	2	1	1	73	43	30	8	7	1	1876	958	918	44 - 40
45 - 49	1545	773	772	5	3	2	39	21	18	19	7	12	1482	742	740	49 - 45
50 - 54	1035	623	412	1	1	-	38	20	18	10	5	5	986	597	389	54 - 50
55 - 59	907	598	309	4	2	2	24	18	6	5	3	2	874	575	299	59 - 55
60 - 64	996	574	422	1	1	-	40	27	13	4	4	-	951	542	409	64 - 60
65 - 69	843	524	319	2	1	1	26	14	12	4	3	1	811	506	305	69 - 65
70 - 74	542	309	233	1	1	-	20	11	9	2	1	1	519	296	223	74 - 70
75 - 79	320	174	146	-	-	-	7	3	4	2	1	1	311	170	141	79 - 75
80 - 84	176	97	79	1	1	-	7	2	5	1	-	1	167	94	73	84 - 80
85 - 89	74	39	35	1	-	1	2	1	1	-	-	-	71	38	33	89 - 85
90 - 94	47	32	15	-	-	-	2	1	1	-	-	-	45	31	14	94 - 90
95 +	21	10	11	-	-	-	3	2	1	-	-	-	18	8	10	+ 95
Not Stated	1	-	1	-	-	-	-	-	-	-	-	-	1	-	1	غير مبين
<b>Total</b>	<b>59228</b>	<b>29393</b>	<b>29835</b>	<b>137</b>	<b>77</b>	<b>60</b>	<b>1806</b>	<b>930</b>	<b>876</b>	<b>375</b>	<b>200</b>	<b>175</b>	<b>56910</b>	<b>28186</b>	<b>28724</b>	<b>المجموع</b>

جدول (21 تابع): السكان الفلسطينيين حسب فئات العمر بالسنوات والجنس وحالة اللجوء ونوع التجمع

Table (21 Cont.): Palestinian Population by Age Groups in Years, Sex, Refugee Status and Type of Locality  
(المجموع، Total)

Age Groups	المجموع Total			غير مبين Not Stated			ليس لاجيء Non-Refugee			لاجيء غير مسجل Non-Registered Refugee			لاجيء مسجل Registered Refugee			فئات العمر
	كلا الجنسين Both Sexes	إناث Female	ذكور Male	كلا الجنسين Both Sexes	إناث Female	ذكور Male	كلا الجنسين Both Sexes	إناث Female	ذكور Male	كلا الجنسين Both Sexes	إناث Female	ذكور Male	كلا الجنسين Both Sexes	إناث Female	ذكور Male	
0 - 4	23604	11582	12022	59	27	32	3771	1879	1892	276	122	154	19498	9554	9944	4 - 0
5 - 9	20915	10326	10589	49	17	32	3302	1617	1685	189	94	95	17375	8598	8777	9 - 5
10 - 14	15206	7351	7855	48	21	27	2477	1200	1277	194	106	88	12487	6024	6463	14 - 10
15 - 19	12372	6070	6302	38	18	20	2069	1030	1039	203	110	93	10062	4912	5150	19 - 15
20 - 24	10559	5136	5423	25	15	10	1743	845	898	201	100	101	8590	4176	4414	24 - 20
25 - 29	8143	3938	4205	21	14	7	1221	596	625	108	59	49	6793	3269	3524	29 - 25
30 - 34	7660	3646	4014	22	15	7	1046	472	574	80	44	36	6512	3115	3397	34 - 30
35 - 39	5281	2469	2812	15	7	8	793	373	420	61	31	30	4412	2058	2354	39 - 35
40 - 44	3919	2007	1912	11	7	4	621	329	292	54	30	24	3233	1641	1592	44 - 40
45 - 49	3157	1576	1581	14	9	5	542	281	261	55	22	33	2546	1264	1282	49 - 45
50 - 54	2181	1220	961	5	2	3	385	195	190	49	27	22	1742	996	746	54 - 50
55 - 59	1774	1111	663	6	4	2	287	164	123	22	13	9	1459	930	529	59 - 55
60 - 64	1850	1031	819	2	2	-	276	142	134	21	14	7	1551	873	678	64 - 60
65 - 69	1502	887	615	2	1	1	210	121	89	25	10	15	1265	755	510	69 - 65
70 - 74	971	539	432	1	1	-	143	78	65	13	8	5	814	452	362	74 - 70
75 - 79	564	287	277	-	-	-	74	27	47	2	1	1	488	259	229	79 - 75
80 - 84	348	197	151	3	2	1	51	31	20	4	2	2	290	162	128	84 - 80
85 - 89	113	56	57	1	-	1	11	2	9	2	2	-	99	52	47	89 - 85
90 - 94	91	59	32	-	-	-	16	9	7	1	1	-	74	49	25	94 - 90
95 +	46	28	18	-	-	-	8	5	3	1	1	-	37	22	15	+ 95
Not Stated	5	1	4	-	-	-	-	-	-	-	-	-	5	1	4	غير مبين
<b>Total</b>	<b>120261</b>	<b>59517</b>	<b>60744</b>	<b>322</b>	<b>162</b>	<b>160</b>	<b>19046</b>	<b>9396</b>	<b>9650</b>	<b>1561</b>	<b>797</b>	<b>764</b>	<b>99332</b>	<b>49162</b>	<b>50170</b>	<b>المجموع</b>



جدول 22: الأسر الفلسطينية وأفرادها حسب التجمع السكاني وحجم الأسرة

Table 22: Palestinian Households and Members by Locality and Household Size

Locality	المجموع Total		حجم الأسر وعدد الأفراد Household Size and Members																				التجمع السكاني		
	أفراد Population	أسر Households	+ 11		10		9		8		7		6		5		4		3		2			1	
			أفراد Population	أسر Households	أفراد Population	أسر Households	أفراد Population	أسر Households	أفراد Population	أسر Households	أفراد Population	أسر Households	أفراد Population	أسر Households	أفراد Population	أسر Households	أفراد Population	أسر Households	أفراد Population	أسر Households	أفراد Population	أسر Households		أفراد Population	أسر Households
Al Bayuk	3968	573	1347	101	390	39	369	41	352	44	455	65	336	56	240	48	216	54	123	41	112	56	28	28	البيوك
Al Qarya as Suwaydiya	568	94	73	6	40	4	90	10	56	7	98	14	48	8	60	12	60	15	24	8	18	9	1	1	القرية السويديّة
Al Mawasi (Rafah)	990	155	182	15	100	10	72	8	144	18	154	22	120	20	85	17	56	14	51	17	24	12	2	2	المواصي (رفح)
Rafah	49843	7135	13479	1039	5390	539	5868	652	5776	722	5481	783	4836	806	3625	725	2604	651	1605	535	992	496	187	187	رفح
Shokat as Sufi	5588	891	1211	97	520	52	675	75	640	80	679	97	612	102	460	92	344	86	237	79	158	79	52	52	شوكة الصوفي
Tall as Sultan Camp	17154	2417	4559	356	1710	171	1962	218	2208	276	2198	314	1644	274	1200	240	832	208	525	175	262	131	54	54	مُخيم تل السلطان
Rafah Camp	42127	6203	11135	857	4270	427	4698	522	5128	641	4851	693	4194	699	3080	616	2116	529	1395	465	1012	506	248	248	مُخيم رفح
<b>Total</b>	<b>120238</b>	<b>17468</b>	<b>31986</b>	<b>2471</b>	<b>12420</b>	<b>1242</b>	<b>13734</b>	<b>1526</b>	<b>14304</b>	<b>1788</b>	<b>13916</b>	<b>1988</b>	<b>11790</b>	<b>1965</b>	<b>8750</b>	<b>1750</b>	<b>6228</b>	<b>1557</b>	<b>3960</b>	<b>1320</b>	<b>2578</b>	<b>1289</b>	<b>572</b>	<b>572</b>	المجموع

جدول 23: النساء الفلسطينيات (12 سنة فأكثر) اللاتي سبق لهن الزواج حسب فئات العمر بالسنوات وعدد المواليد الذين سبق إنجابهم أحياء حسب الجنس ونوع التجمع

Table 23: Ever Married Palestinian Women (12 Years and Over) by Age in Years, Number of Children Ever Born Alive by Sex and Type of Locality

(حضر، Urban)

العمر و جنس المولود	مجموع المواليد الذين سبق إنجابهم أحياء			مجموع النساء (12 سنة فأكثر) اللاتي سبق لهن الزواج	عدد النساء حسب عدد المواليد الذين سبق إنجابهم أحياء حسب الجنس												العمر و جنس المولود	
	Total Number of Children Ever Born Alive				Ever Married Women with Indicated Number of Children Ever Born Alive by Sex													
	كلا الجنسين Both Sexes	إناث Female	ذكور Male		Total of Ever Married Women (12 Years and Over)	غير مبيّن Not Stated	+10	9	8	7	6	5	4	3	2	1		0
<b>Children Males</b>																		مواليد ذكور
12 - 14	-	-	-	6	-	-	-	-	-	-	-	-	-	-	-	-	-	14 - 12
15 - 19	266	266	266	623	-	-	-	-	-	-	-	1	1	40	179	402	19 - 15	
20 - 24	1593	1593	1593	1493	1	-	-	-	-	-	2	23	127	303	504	533	24 - 20	
25 - 29	2474	2474	2474	1306	1	-	-	3	4	42	106	254	361	311	224	29 - 25		
30 - 34	3567	3567	3567	1309	-	-	3	2	11	54	118	222	293	298	170	138	34 - 30	
35 - 39	3277	3277	3277	921	1	6	5	18	38	86	131	180	182	126	72	76	39 - 35	
40 - 44	3235	3235	3235	776	-	9	24	30	47	123	106	134	110	83	51	59	44 - 40	
45 - 49	2470	2470	2470	617	1	9	13	29	40	67	90	101	100	70	48	49	49 - 45	
50 - 54	1918	1918	1918	457	-	7	13	22	35	49	82	70	67	50	20	42	54 - 50	
55 - 59	1766	1766	1766	391	-	5	14	25	38	61	58	48	55	42	24	21	59 - 55	
60 - 64	1469	1469	1469	344	5	5	10	17	25	53	48	62	39	36	23	21	64 - 60	
65+	2807	2807	2807	655	13	16	7	31	55	77	117	111	95	68	36	29	+65	
Not stated	-	-	-	1	-	-	-	-	-	-	-	-	-	-	-	1	غير مبيّن	
Total	24842	24842	24842	8899	22	57	89	174	292	574	794	1058	1323	1477	1438	1601	المجموع	
<b>Children Females</b>																		مواليد إناث
12 - 14	-	-	-	6	-	-	-	-	-	-	-	-	-	-	-	-	-	14 - 12
15 - 19	245	245	245	623	-	-	-	-	-	-	1	-	-	33	174	415	19 - 15	
20 - 24	1528	1528	1528	1493	1	-	-	-	-	-	9	21	106	282	517	557	24 - 20	
25 - 29	2381	2381	2381	1306	1	-	-	2	2	15	35	110	217	330	335	259	29 - 25	
30 - 34	3425	3425	3425	1309	-	1	4	8	26	50	81	205	270	288	222	154	34 - 30	
35 - 39	3115	3115	3115	921	1	2	5	25	35	73	131	156	158	151	112	72	39 - 35	
40 - 44	2917	2917	2917	776	-	3	15	23	55	79	104	123	132	120	59	63	44 - 40	
45 - 49	2361	2361	2361	617	1	2	15	23	45	67	91	89	94	85	42	63	49 - 45	
50 - 54	1716	1716	1716	457	-	7	8	8	41	37	69	59	82	62	43	41	54 - 50	
55 - 59	1621	1621	1621	391	-	4	10	17	23	48	64	73	57	45	30	20	59 - 55	
60 - 64	1359	1359	1359	344	5	2	6	7	27	28	67	67	58	38	19	20	64 - 60	
65+	2507	2507	2507	655	13	9	7	22	40	68	97	104	110	97	55	33	+65	
Not stated	-	-	-	1	-	-	-	-	-	-	-	-	-	-	-	1	غير مبيّن	
Total	23175	23175	23175	8899	22	30	70	135	294	465	749	1007	1284	1531	1608	1704	المجموع	
<b>Children Both Sexes</b>																		مواليد من كلا الجنسين
12 - 14	-	-	-	6	-	-	-	-	-	-	-	-	-	-	-	-	-	14 - 12
15 - 19	511	245	266	623	-	-	-	-	-	-	1	2	23	101	227	269	19 - 15	
20 - 24	3121	1528	1593	1493	1	-	-	1	-	13	59	203	305	371	271	269	24 - 20	
25 - 29	4855	2381	2474	1306	1	3	8	24	56	131	235	296	209	146	103	94	29 - 25	
30 - 34	6992	3425	3567	1309	-	49	66	117	190	243	212	152	102	60	54	64	34 - 30	
35 - 39	6392	3115	3277	921	1	180	107	149	129	96	76	59	34	21	23	46	39 - 35	
40 - 44	6152	2917	3235	776	-	287	87	75	89	52	50	33	28	20	16	39	44 - 40	
45 - 49	4831	2361	2470	617	1	218	80	65	46	47	39	28	27	15	13	38	49 - 45	
50 - 54	3634	1716	1918	457	-	171	45	54	31	43	20	19	24	15	4	31	54 - 50	
55 - 59	3387	1621	1766	391	-	175	46	40	29	26	17	18	13	6	7	14	59 - 55	
60 - 64	2828	1359	1469	344	5	135	28	44	33	34	17	15	6	5	8	14	64 - 60	
65+	5314	2507	2807	655	13	246	62	77	74	50	38	33	23	14	9	16	+65	
Not stated	-	-	-	1	-	-	-	-	-	-	-	-	-	-	-	1	غير مبيّن	
Total	48017	23175	24842	8899	22	1464	529	646	677	735	764	858	794	774	735	901	المجموع	

جدول (23 تابع): النساء الفلسطينيات (12 سنة فأكثر) اللاتي سبق لهن الزواج حسب فئات العمر بالسنوات وعدد المواليد الذين سبق إنجابهم أحياء حسب الجنس ونوع التجمع

Table (23 Cont.): Ever Married Palestinian Women (12 Years and Over) by Age in Years, Number of Children Ever Born Alive by Sex and Type of Locality (ريف, Rural)

Age & Sex of Children	مجموع المواليد الذين سبق إنجابهم أحياء			مجموع النساء (12 سنة فأكثر) اللاتي سبق لهن الزواج	عدد النساء حسب عدد المواليد الذين سبق إنجابهم أحياء حسب الجنس													العمر وجنس المولود
	Total Number of Children Ever Born Alive				Ever Married Women with Indicated Number of Children Ever Born Alive by Sex													
	كلا الجنسين Both Sexes	إناث Female	ذكور Male		Total of Ever Married Women (12 Years and Over)	غير مبين Not Stated	+10	9	8	7	6	5	4	3	2	1	0	
<b>Children Males</b>																	مواليد ذكور	
12 - 14	-	-	-	1	-	-	-	-	-	-	-	-	-	-	-	-	14 - 12	
15 - 19	36	36	36	93	1	-	-	-	-	-	-	-	-	5	26	61	19 - 15	
20 - 24	310	310	310	275	2	-	-	-	-	-	3	7	24	58	79	102	24 - 20	
25 - 29	615	615	615	345	1	-	-	-	-	3	6	31	63	77	100	64	29 - 25	
30 - 34	766	766	766	309	1	-	-	-	1	9	27	53	61	60	55	42	34 - 30	
35 - 39	737	737	737	223	3	-	3	4	9	23	26	43	35	22	26	29	39 - 35	
40 - 44	650	650	650	179	1	2	1	5	9	15	30	33	29	23	12	19	44 - 40	
45 - 49	538	538	538	150	1	3	2	5	6	15	16	33	13	24	15	17	49 - 45	
50 - 54	418	418	418	121	-	1	2	-	5	13	19	23	16	15	12	15	54 - 50	
55 - 59	401	401	401	111	1	-	3	6	3	16	12	17	15	12	12	14	59 - 55	
60 - 64	416	416	416	110	3	2	2	4	7	11	15	16	19	12	11	8	64 - 60	
65+	729	729	729	202	5	2	3	8	9	15	24	30	50	27	19	10	+65	
Not stated	-	-	-	-	-	-	-	-	-	-	-	-	-	-	-	-	غير مبين	
Total	5616	5616	5616	2119	19	10	16	32	49	120	178	286	325	335	367	382	المجموع	
<b>Children Females</b>																	مواليد إناث	
12 - 14	-	-	-	1	-	-	-	-	-	-	-	-	-	-	-	-	14 - 12	
15 - 19	25	25	25	93	1	-	-	-	-	-	-	-	-	4	17	71	19 - 15	
20 - 24	262	262	262	275	2	-	-	-	-	-	1	3	14	52	99	104	24 - 20	
25 - 29	591	591	591	345	1	-	-	-	-	2	9	24	61	88	79	81	29 - 25	
30 - 34	730	730	730	309	1	-	-	1	2	14	15	38	65	71	60	42	34 - 30	
35 - 39	650	650	650	223	3	-	-	2	8	20	20	39	38	25	38	30	39 - 35	
40 - 44	626	626	626	179	1	3	2	6	11	15	19	25	38	16	22	21	44 - 40	
45 - 49	487	487	487	150	1	1	1	5	6	8	20	26	26	17	20	19	49 - 45	
50 - 54	419	419	419	121	-	-	1	1	9	13	22	16	13	17	14	15	54 - 50	
55 - 59	359	359	359	111	1	1	3	3	5	8	13	12	21	11	17	16	59 - 55	
60 - 64	319	319	319	110	3	-	-	1	3	6	16	15	22	16	16	12	64 - 60	
65+	626	626	626	202	5	-	1	3	7	20	20	26	36	43	26	15	+65	
Not stated	-	-	-	-	-	-	-	-	-	-	-	-	-	-	-	-	غير مبين	
Total	5094	5094	5094	2119	19	5	8	22	51	106	155	224	334	360	408	427	المجموع	
<b>Children Both Sexes</b>																	مواليد من كلا الجنسين	
12 - 14	-	-	-	1	-	-	-	-	-	-	-	-	-	-	-	-	14 - 12	
15 - 19	61	25	36	93	1	-	-	-	-	-	-	-	5	10	26	51	19 - 15	
20 - 24	572	262	310	275	2	-	-	-	1	4	9	34	63	63	45	54	24 - 20	
25 - 29	1206	591	615	345	1	1	-	6	20	30	57	63	59	38	38	32	29 - 25	
30 - 34	1496	730	766	309	1	6	11	25	42	38	56	51	26	16	21	16	34 - 30	
35 - 39	1387	650	737	223	3	38	26	27	27	22	15	15	9	12	11	18	39 - 35	
40 - 44	1276	626	650	179	1	62	12	17	16	11	13	12	13	5	5	12	44 - 40	
45 - 49	1025	487	538	150	1	38	19	12	18	9	10	10	9	7	7	10	49 - 45	
50 - 54	837	419	418	121	-	31	8	15	13	15	12	5	4	4	4	10	54 - 50	
55 - 59	760	359	401	111	1	34	11	8	5	4	12	5	10	8	3	10	59 - 55	
60 - 64	735	319	416	110	3	29	9	8	13	10	8	8	7	6	4	5	64 - 60	
65+	1355	626	729	202	5	46	21	14	23	22	25	18	9	7	6	6	+65	
Not stated	-	-	-	-	-	-	-	-	-	-	-	-	-	-	-	-	غير مبين	
Total	10710	5094	5616	2119	19	285	117	132	178	165	217	221	214	176	170	225	المجموع	

جدول (23 تابع): النساء الفلسطينيات (12 سنة فأكثر) اللاتي سبق لهن الزواج حسب فئات العمر بالسنوات وعدد المواليد الذين سبق إنجابهم أحياء حسب الجنس ونوع التجمع

Table (23 Cont.): Ever Married Palestinian Women (12 Years and Over) by Age in Years, Number of Children Ever Born Alive by Sex and Type of Locality (Camps, مخيمات)

Age & Sex of Children	مجموع المواليد الذين سبق إنجابهم أحياء			مجموع النساء (12 سنة فأكثر) اللاتي سبق لهن الزواج	عدد النساء حسب عدد المواليد الذين سبق إنجابهم أحياء حسب الجنس													العمر و جنس المولود
	Total Number of Children Ever Born Alive				Ever Married Women with Indicated Number of Children Ever Born Alive by Sex													
	كلا الجنسين Both Sexes	إناث Female	ذكور Male		Total of Ever Married Women (12 Years and Over)	غير مبيّن Not Stated	+10	9	8	7	6	5	4	3	2	1	0	
<b>Children Males</b>																		مواليد ذكور
12 - 14	-	-	-	2	-	-	-	-	-	-	-	-	-	-	-	-	-	14 - 12
15 - 19	204	204	204	586	1	-	-	-	-	-	-	-	1	27	147	410	19 - 15	
20 - 24	1663	1663	1663	1640	1	-	-	-	-	1	3	24	96	341	576	598	24 - 20	
25 - 29	2970	2970	2970	1706	2	-	1	-	1	2	34	110	310	464	474	308	29 - 25	
30 - 34	4166	4166	4166	1686	2	-	-	7	6	36	110	256	390	420	268	191	34 - 30	
35 - 39	3868	3868	3868	1167	2	4	9	9	48	94	137	229	234	173	123	105	39 - 35	
40 - 44	3487	3487	3487	929	2	4	14	28	66	96	143	156	140	112	75	93	44 - 40	
45 - 49	2649	2649	2649	704	-	7	10	16	55	71	107	121	103	76	68	70	49 - 45	
50 - 54	2195	2195	2195	582	-	8	9	15	45	56	80	85	112	68	49	55	54 - 50	
55 - 59	2610	2610	2610	583	4	9	9	42	68	83	73	89	88	54	31	33	59 - 55	
60 - 64	2482	2482	2482	566	9	13	19	29	52	81	76	88	75	51	32	41	64 - 60	
65+	4858	4858	4858	1166	13	22	35	39	85	139	193	183	165	138	103	51	+65	
Not stated	-	-	-	-	-	-	-	-	-	-	-	-	-	-	-	-	غير مبيّن	
Total	31152	31152	31152	11317	36	67	106	185	426	659	956	1341	1714	1924	1946	1957	المجموع	
<b>Children Females</b>																		مواليد إناث
12 - 14	-	-	-	2	-	-	-	-	-	-	-	-	-	-	-	-	-	14 - 12
15 - 19	181	181	181	586	1	-	-	-	-	-	-	-	-	16	149	420	19 - 15	
20 - 24	1552	1552	1552	1640	1	-	-	-	-	-	6	18	97	291	577	650	24 - 20	
25 - 29	2827	2827	2827	1706	2	-	1	-	1	6	38	113	256	433	499	357	29 - 25	
30 - 34	4069	4069	4069	1686	2	-	1	6	20	43	138	208	335	379	329	225	34 - 30	
35 - 39	3570	3570	3570	1167	2	1	4	9	44	71	136	210	215	203	146	126	39 - 35	
40 - 44	3264	3264	3264	929	2	8	10	29	48	76	135	135	161	137	96	92	44 - 40	
45 - 49	2507	2507	2507	704	-	4	10	25	35	66	99	119	103	86	81	76	49 - 45	
50 - 54	2170	2170	2170	582	-	9	10	21	43	57	64	90	86	89	63	50	54 - 50	
55 - 59	2383	2383	2383	583	4	11	5	28	54	67	81	80	100	72	45	36	59 - 55	
60 - 64	2173	2173	2173	566	9	8	5	16	46	56	80	99	82	84	49	32	64 - 60	
65+	4552	4552	4552	1166	13	14	21	39	88	117	155	186	215	170	81	67	+65	
Not stated	-	-	-	-	-	-	-	-	-	-	-	-	-	-	-	-	غير مبيّن	
Total	29248	29248	29248	11317	36	55	67	173	379	559	932	1258	1650	1960	2115	2133	المجموع	
<b>Children Both Sexes</b>																		مواليد من كلا الجنسين
12 - 14	-	-	-	2	-	-	-	-	-	-	-	-	-	-	-	-	-	14 - 12
15 - 19	385	181	204	586	1	-	-	-	-	-	-	-	11	69	214	291	19 - 15	
20 - 24	3215	1552	1663	1640	1	-	-	-	2	12	60	161	315	431	378	280	24 - 20	
25 - 29	5797	2827	2970	1706	2	3	2	12	50	120	274	417	308	236	148	134	29 - 25	
30 - 34	8235	4069	4166	1686	2	36	45	114	225	278	319	248	152	83	82	102	34 - 30	
35 - 39	7438	3570	3868	1167	2	168	122	143	161	164	134	80	50	35	40	68	39 - 35	
40 - 44	6751	3264	3487	929	2	268	112	100	109	83	52	57	29	30	24	63	44 - 40	
45 - 49	5156	2507	2649	704	-	219	80	70	64	63	40	42	23	34	21	48	49 - 45	
50 - 54	4365	2170	2195	582	-	183	58	49	66	57	39	33	31	15	20	31	54 - 50	
55 - 59	4993	2383	2610	583	4	253	79	50	44	30	42	27	9	10	15	20	59 - 55	
60 - 64	4655	2173	2482	566	9	225	64	56	48	41	33	31	15	11	16	17	64 - 60	
65+	9410	4552	4858	1166	13	430	136	117	125	90	71	60	39	39	23	23	+65	
Not stated	-	-	-	-	-	-	-	-	-	-	-	-	-	-	-	-	غير مبيّن	
Total	60400	29248	31152	11317	36	1785	698	711	894	938	1064	1156	982	993	981	1079	المجموع	

جدول (23 تابع): النساء الفلسطينيات (12 سنة فأكثر) اللاتي سبق لهن الزواج حسب فئات العمر بالسنوات وعدد المواليد الذين سبق إنجابهم أحياء حسب الجنس ونوع التجمع

Table (23 Cont.): Ever Married Palestinian Women (12 Years and Over) by Age in Years, Number of Children Ever Born Alive by Sex and Type of Locality (المجموع، Total)

Age & Sex of Children	مجموع المواليد الذين سبق إنجابهم أحياء			مجموع النساء (12 سنة فأكثر) اللاتي سبق لهن الزواج	عدد النساء حسب عدد المواليد الذين سبق إنجابهم أحياء حسب الجنس													العمر وجنس المولود	
	Total Number of Children Ever Born Alive				Total of Ever Married Women (12 Years and Over)	Ever Married Women with Indicated Number of Children Ever Born Alive by Sex													
	كلا الجنسين Both Sexes	إناث Female	ذكور Male			غير مبيّن Not Stated	+10	9	8	7	6	5	4	3	2	1	0		
<b>Children Males</b>																		مواليد ذكور	
12 - 14	-	-	9	-	-	-	-	-	-	-	-	-	-	-	-	-	-	14 - 12	
15 - 19	506	506	1302	2	-	-	-	-	-	-	-	1	2	72	352	873	19 - 15		
20 - 24	3566	3566	3408	4	-	-	-	-	1	8	54	247	702	1159	1233	24 - 20			
25 - 29	6059	6059	3357	4	-	1	-	4	9	82	247	627	902	885	596	29 - 25			
30 - 34	8499	8499	3304	3	-	3	9	18	99	255	531	744	778	493	371	34 - 30			
35 - 39	7882	7882	2311	6	10	17	31	95	203	294	452	451	321	221	210	39 - 35			
40 - 44	7372	7372	1884	3	15	39	63	122	234	279	323	279	218	138	171	44 - 40			
45 - 49	5657	5657	1471	2	19	25	50	101	153	213	255	216	170	131	136	49 - 45			
50 - 54	4531	4531	1160	-	16	24	37	85	118	181	178	195	133	81	112	54 - 50			
55 - 59	4777	4777	1085	5	14	26	73	109	160	143	154	158	108	67	68	59 - 55			
60 - 64	4367	4367	1020	17	20	31	50	84	145	139	166	133	99	66	70	64 - 60			
65+	8394	8394	2023	31	40	45	78	149	231	334	324	310	233	158	90	+65			
Not stated	-	-	1	-	-	-	-	-	-	-	-	-	-	-	1	غير مبيّن			
Total	61610	61610	22335	77	134	211	391	767	1353	1928	2685	3362	3736	3751	3940	المجموع			
<b>Children Females</b>																	مواليد إناث		
12 - 14	-	-	9	-	-	-	-	-	-	-	-	-	-	-	-	-	14 - 12		
15 - 19	451	451	1302	2	-	-	-	-	-	1	-	-	53	340	906	19 - 15			
20 - 24	3342	3342	3408	4	-	-	-	-	-	16	42	217	625	1193	1311	24 - 20			
25 - 29	5799	5799	3357	4	-	1	2	3	23	82	247	534	851	913	697	29 - 25			
30 - 34	8224	8224	3304	3	1	5	15	48	107	234	451	670	738	611	421	34 - 30			
35 - 39	7335	7335	2311	6	3	9	36	87	164	287	405	411	379	296	228	39 - 35			
40 - 44	6807	6807	1884	3	14	27	58	114	170	258	283	331	273	177	176	44 - 40			
45 - 49	5355	5355	1471	2	7	26	53	86	141	210	234	223	188	143	158	49 - 45			
50 - 54	4305	4305	1160	-	16	19	30	93	107	155	165	181	168	120	106	54 - 50			
55 - 59	4363	4363	1085	5	16	18	48	82	123	158	165	178	128	92	72	59 - 55			
60 - 64	3851	3851	1020	17	10	11	24	76	90	163	181	162	138	84	64	64 - 60			
65+	7685	7685	2023	31	23	29	64	135	205	272	316	361	310	162	115	+65			
Not stated	-	-	1	-	-	-	-	-	-	-	-	-	-	-	1	غير مبيّن			
Total	57517	57517	22335	77	90	145	330	724	1130	1836	2489	3268	3851	4131	4264	المجموع			
<b>Children Both Sexes</b>																	مواليد من كلا الجنسين		
12 - 14	-	-	9	-	-	-	-	-	-	-	-	-	-	-	-	-	14 - 12		
15 - 19	957	451	506	2	-	-	-	-	-	1	2	39	180	467	611	19 - 15			
20 - 24	6908	3342	3566	4	-	-	1	3	29	128	398	683	865	694	603	24 - 20			
25 - 29	11858	5799	6059	4	7	10	42	126	281	566	776	576	420	289	260	29 - 25			
30 - 34	16723	8224	8499	3	91	122	256	457	559	587	451	280	159	157	182	34 - 30			
35 - 39	15217	7335	7882	6	386	255	319	317	282	225	154	93	68	74	132	39 - 35			
40 - 44	14179	6807	7372	3	617	211	192	214	146	115	102	70	55	45	114	44 - 40			
45 - 49	11012	5355	5657	2	475	179	147	128	119	89	80	59	56	41	96	49 - 45			
50 - 54	8836	4305	4531	-	385	111	118	110	115	71	57	59	34	28	72	54 - 50			
55 - 59	9140	4363	4777	5	462	136	98	78	60	71	50	32	24	25	44	59 - 55			
60 - 64	8218	3851	4367	17	389	101	108	94	85	58	54	28	22	28	36	64 - 60			
65+	16079	7685	8394	31	722	219	208	222	162	134	111	71	60	38	45	+65			
Not stated	-	-	1	-	-	-	-	-	-	-	-	-	-	-	1	غير مبيّن			
Total	119127	57517	61610	22335	77	3534	1344	1489	1749	1838	2045	2235	1990	1943	1886	2205	المجموع		

جدول 24: النساء الفلسطينيات ( 12 سنة فأكثر ) اللاتي سبق لهن الزواج حسب فئات العمر بالسنوات وعدد المواليد الباقين على قيد الحياة حسب الجنس ونوع التجمع

Table 24: Ever Married Palestinian Women (12 Years and Over) by Age in Years, Number of Children Still Alive by Sex and Type of Locality

(حضر, Urban)

Age & Sex of Children	مجموع المواليد الباقين على قيد الحياة			مجموع النساء (12 سنة فأكثر) اللاتي سبق لهن الزواج	عدد النساء حسب عدد المواليد الباقين على قيد الحياة حسب الجنس													العمر و جنس المولود	
	Total Number of Children Still Alive				Total of Ever Married Women (12 Years and Over)	Ever Married Women with Indicated Number of Children Still Alive by Sex													
	كلا الجنسين Both Sexes	إناث Female	ذكور Male			غير مبين Not Stated	+10	9	8	7	6	5	4	3	2	1	0		
<b>Children Males</b>																		مواليد ذكور	
12 - 14	-	-	-	6	-	-	-	-	-	-	-	-	-	-	-	-	-	14 - 12	
15 - 19	259		259	623	-	-	-	-	-	-	-	-	2	37	179	405	19 - 15		
20 - 24	1550		1550	1493	1	-	-	-	-	-	2	21	119	295	509	546	24 - 20		
25 - 29	2382		2382	1306	1	-	-	3	3	32	99	243	361	336	228	29 - 25			
30 - 34	3403		3403	1309	-	-	1	2	7	41	104	218	294	314	181	147	34 - 30		
35 - 39	3084		3084	921	1	5	6	10	31	73	121	174	194	137	88	81	39 - 35		
40 - 44	2966		2966	776	-	3	14	21	37	107	107	151	116	96	61	63	44 - 40		
45 - 49	2205		2205	617	1	2	9	11	33	58	96	105	100	88	61	53	49 - 45		
50 - 54	1688		1688	457	-	1	4	21	21	41	77	75	75	72	25	45	54 - 50		
55 - 59	1504		1504	391	-	3	5	9	21	53	58	70	62	49	36	25	59 - 55		
60 - 64	1203		1203	344	5	1	5	5	20	34	45	56	60	50	35	28	64 - 60		
65+	2167		2167	655	13	2	2	10	20	54	85	123	120	119	70	37	+65		
Not stated	-	-	-	1	-	-	-	-	-	-	-	-	-	-	-	-	1	غير مبين	
Total	22411		22411	8899	22	17	46	89	193	464	727	1092	1385	1618	1581	1665		المجموع	
<b>Children Females</b>																		مواليد إناث	
12 - 14	-	-	-	6	-	-	-	-	-	-	-	-	-	-	-	-	-	14 - 12	
15 - 19	236	236		623	-	-	-	-	-	-	-	-	1	30	173	419	19 - 15		
20 - 24	1483	1483		1493	1	-	-	-	-	-	8	22	92	275	529	566	24 - 20		
25 - 29	2300	2300		1306	1	-	-	1	2	15	30	103	206	330	348	270	29 - 25		
30 - 34	3244	3244		1309	-	-	3	7	16	44	81	188	262	300	242	166	34 - 30		
35 - 39	2967	2967		921	1	1	5	15	36	64	117	157	171	154	122	78	39 - 35		
40 - 44	2677	2677		776	-	1	7	19	45	64	92	127	155	121	77	68	44 - 40		
45 - 49	2146	2146		617	1	1	8	13	30	61	92	91	106	93	56	65	49 - 45		
50 - 54	1501	1501		457	-	3	6	5	23	29	62	66	93	67	55	48	54 - 50		
55 - 59	1374	1374		391	-	1	4	8	17	36	53	71	69	65	43	24	59 - 55		
60 - 64	1135	1135		344	5	-	2	3	13	25	47	69	62	60	35	23	64 - 60		
65+	1934	1934		655	13	1	1	9	12	38	73	106	135	122	93	52	+65		
Not stated	-	-	-	1	-	-	-	-	-	-	-	-	-	-	-	-	1	غير مبين	
Total	20997	20997		8899	22	8	36	80	194	376	655	1000	1352	1617	1773	1786		المجموع	
<b>Children Both Sexes</b>																		مواليد من كلا الجنسين	
12 - 14	-	-	-	6	-	-	-	-	-	-	-	-	-	-	-	-	-	14 - 12	
15 - 19	495	236	259	623	-	-	-	-	-	-	-	-	1	22	97	231	272	19 - 15	
20 - 24	3033	1483	1550	1493	1	-	-	1	-	8	55	178	317	381	277	275	24 - 20		
25 - 29	4682	2300	2382	1306	1	3	5	18	43	121	227	292	238	157	104	97	29 - 25		
30 - 34	6647	3244	3403	1309	-	24	57	103	172	242	237	168	122	61	57	66	34 - 30		
35 - 39	6051	2967	3084	921	1	133	103	146	140	109	92	58	39	23	27	50	39 - 35		
40 - 44	5643	2677	2966	776	-	207	99	89	100	71	50	43	32	28	18	39	44 - 40		
45 - 49	4351	2146	2205	617	1	150	88	75	68	54	40	35	33	18	15	40	49 - 45		
50 - 54	3189	1501	1688	457	-	106	62	55	51	37	33	32	26	18	4	33	54 - 50		
55 - 59	2878	1374	1504	391	-	104	50	47	44	40	31	25	19	8	8	15	59 - 55		
60 - 64	2338	1135	1203	344	5	76	26	42	58	33	30	25	9	17	8	15	64 - 60		
65+	4101	1934	2167	655	13	100	66	71	76	85	77	58	42	32	18	17	+65		
Not stated	-	-	-	1	-	-	-	-	-	-	-	-	-	-	-	-	1	غير مبين	
Total	43408	20997	22411	8899	27	22	903	556	647	752	800	872	915	899	840	767	926	المجموع	

جدول (24 تابع): النساء الفلسطينيات ( 12 سنة فأكثر) اللاتي سبق لهن الزواج حسب فئات العمر بالسنوات وعدد المواليد الباقين على قيد الحياة حسب الجنس ونوع التجمع

Table (24 Cont.): Ever Married Palestinian Women (12 Years and Over) by Age in Years, Number of Children Still Alive by Sex and Type of Locality

(ريف, Rural)

Age & Sex of Children	مجموع المواليد الباقين على قيد الحياة			مجموع النساء (12 سنة فأكثر) اللاتي سبق لهن الزواج	عدد النساء حسب عدد المواليد الباقين على قيد الحياة حسب الجنس													العمر و جنس المولود	
	Total Number of Children Still Alive				Total of Ever Married Women (12 Years and Over)	Ever Married Women with Indicated Number of Children Still Alive by Sex													
	كلا الجنسين Both Sexes	إناث Female	ذكور Male			غير مبين Not Stated	+10	9	8	7	6	5	4	3	2	1	0		
<b>Children Males</b>																		مواليد ذكور	
12 - 14	-	-	-	1	-	-	-	-	-	-	-	-	-	-	-	-	-	14 - 12	
15 - 19	36		36	93	1	-	-	-	-	-	-	-	-	5	26	61	19 - 15		
20 - 24	293		293	275	2	-	-	-	-	-	-	9	19	58	84	103	24 - 20		
25 - 29	590		590	345	1	-	-	-	-	3	5	29	54	83	103	67	29 - 25		
30 - 34	727		727	309	1	-	-	-	1	7	21	49	62	66	59	43	34 - 30		
35 - 39	682		682	223	3	-	-	4	5	20	25	42	42	25	26	31	39 - 35		
40 - 44	578		578	179	1	2	-	2	6	9	23	40	31	32	14	19	44 - 40		
45 - 49	461		461	150	1	1	-	6	3	13	11	29	21	20	26	19	49 - 45		
50 - 54	374		374	121	-	1	1	-	3	9	16	18	29	16	9	19	54 - 50		
55 - 59	329		329	111	1	-	2	1	2	10	11	18	19	14	17	16	59 - 55		
60 - 64	340		340	110	3	-	-	2	3	11	10	20	18	19	15	9	64 - 60		
65+	519		519	202	5	-	1	1	1	11	17	20	47	45	33	21	+65		
Not stated	-		-	-	-	-	-	-	-	-	-	-	-	-	-	-	-	غير مبين	
Total	4929		4929	2119	19	4	4	16	24	93	139	274	342	383	412	409		المجموع	
<b>Children Females</b>																		مواليد إناث	
12 - 14	-	-	-	1	-	-	-	-	-	-	-	-	-	-	-	-	-	14 - 12	
15 - 19	23	23		93	1	-	-	-	-	-	-	-	-	3	17	72	19 - 15		
20 - 24	253	253		275	2	-	-	-	-	-	1	1	14	50	102	105	24 - 20		
25 - 29	565	565		345	1	-	-	-	-	1	8	23	61	79	86	86	29 - 25		
30 - 34	693	693		309	1	-	-	1	2	10	14	38	57	77	64	45	34 - 30		
35 - 39	595	595		223	3	-	-	-	7	11	19	43	39	29	38	34	39 - 35		
40 - 44	572	572		179	1	3	1	3	7	14	20	23	43	16	23	25	44 - 40		
45 - 49	443	443		150	1	1	1	4	3	7	12	32	26	21	21	21	49 - 45		
50 - 54	366	366		121	-	-	-	1	5	8	18	20	17	19	16	17	54 - 50		
55 - 59	306	306		111	1	-	1	3	5	3	9	18	18	16	17	20	59 - 55		
60 - 64	264	264		110	3	-	-	-	-	3	9	16	25	21	20	13	64 - 60		
65+	477	477		202	5	-	-	-	1	11	17	18	40	43	41	26	+65		
Not stated	-		-	-	-	-	-	-	-	-	-	-	-	-	-	-	-	غير مبين	
Total	4557	4557		2119	19	4	3	12	30	68	127	232	340	374	445	465		المجموع	
<b>Children Both Sexes</b>																		مواليد من كلا الجنسين	
12 - 14	-	-	-	1	-	-	-	-	-	-	-	-	-	-	-	-	-	14 - 12	
15 - 19	59	23	36	93	1	-	-	-	-	-	-	-	4	10	27	51	19 - 15		
20 - 24	546	253	293	275	2	-	-	-	-	3	5	33	64	65	49	54	24 - 20		
25 - 29	1155	565	590	345	1	-	1	4	17	27	55	63	62	41	38	36	29 - 25		
30 - 34	1420	693	727	309	1	3	9	19	37	41	58	51	33	18	23	16	34 - 30		
35 - 39	1277	595	682	223	3	22	25	30	25	29	20	15	10	13	13	18	39 - 35		
40 - 44	1150	572	578	179	1	36	22	16	21	18	11	15	12	10	4	13	44 - 40		
45 - 49	904	443	461	150	1	26	13	15	16	15	15	11	9	7	11	11	49 - 45		
50 - 54	740	366	374	121	-	18	8	17	16	17	10	9	8	2	4	12	54 - 50		
55 - 59	635	306	329	111	1	21	7	11	10	6	11	10	6	10	7	11	59 - 55		
60 - 64	604	264	340	110	3	12	7	13	13	9	14	12	7	10	5	5	64 - 60		
65+	996	477	519	202	5	14	10	12	17	31	26	30	21	16	10	10	+65		
Not stated	-		-	-	-	-	-	-	-	-	-	-	-	-	-	-	-	غير مبين	
Total	9486	4557	4929	2119	19	152	102	137	172	196	225	249	236	202	191	238		المجموع	

جدول (24 تابع): النساء الفلسطينيات ( 12 سنة فأكثر) اللاتي سبق لهن الزواج حسب فئات العمر بالسنوات وعدد المواليد الباقين على قيد الحياة حسب الجنس ونوع التجمع

Table (24 Cont.): Ever Married Palestinian Women (12 Years and Over) by Age in Years, Number of Children Still Alive by Sex and Type of Locality (Camps, مخيمات)

Age & Sex of Children	مجموع المواليد الباقين على قيد الحياة			مجموع النساء (12 سنة فأكثر) اللاتي سبق لهن الزواج	عدد النساء حسب عدد المواليد الباقين على قيد الحياة حسب الجنس													العمر و جنس المولود
	Total Number of Children Still Alive				Ever Married Women with Indicated Number of Children Still Alive by Sex													
	كلا الجنسين	إناث	ذكور		Total of Ever Married Women (12 Years and Over)	غير مبين	+10	9	8	7	6	5	4	3	2	1	0	
Both Sexes	Female	Male		Not Stated														
<b>Children Males</b>																	مواليد ذكور	
12 - 14	-	-	-	2	-	-	-	-	-	-	-	-	-	-	-	-	14 - 12	
15 - 19	194	194	194	586	1	-	-	-	-	-	-	-	1	25	141	418	19 - 15	
20 - 24	1602	1602	1602	1640	1	-	-	-	-	-	3	14	92	336	583	611	24 - 20	
25 - 29	2824	2824	2824	1706	2	-	-	-	-	2	27	93	290	475	485	332	29 - 25	
30 - 34	3962	3962	3962	1686	2	-	-	2	6	25	95	235	395	432	290	204	34 - 30	
35 - 39	3640	3640	3640	1167	2	2	4	11	28	79	134	223	249	190	135	110	39 - 35	
40 - 44	3232	3232	3232	929	2	3	4	25	35	92	148	156	158	125	80	101	44 - 40	
45 - 49	2382	2382	2382	704	-	3	3	12	35	61	96	131	124	82	76	81	49 - 45	
50 - 54	1912	1912	1912	582	-	2	6	5	26	48	78	87	122	80	64	64	54 - 50	
55 - 59	2125	2125	2125	583	4	2	3	10	26	72	96	99	95	88	47	41	59 - 55	
60 - 64	1962	1962	1962	566	9	3	4	13	30	55	81	85	93	86	54	53	64 - 60	
65+	3553	3553	3553	1166	13	-	3	13	44	84	128	173	234	202	172	100	+65	
Not stated	-	-	-	-	-	-	-	-	-	-	-	-	-	-	-	-	غير مبين	
Total	27388	27388	27388	11317	36	15	27	91	230	518	886	1296	1853	2121	2127	2117	المجموع	
<b>Children Females</b>																	مواليد إناث	
12 - 14	-	-	-	2	-	-	-	-	-	-	-	-	-	-	-	-	14 - 12	
15 - 19	176	176	176	586	1	-	-	-	-	-	-	-	-	13	150	422	19 - 15	
20 - 24	1503	1503	1503	1640	1	-	-	-	-	-	3	20	88	280	584	664	24 - 20	
25 - 29	2737	2737	2737	1706	2	-	-	-	1	3	32	108	250	430	510	370	29 - 25	
30 - 34	3891	3891	3891	1686	2	-	-	5	14	39	118	195	340	393	343	237	34 - 30	
35 - 39	3377	3377	3377	1167	2	-	3	5	34	55	127	209	227	218	154	133	39 - 35	
40 - 44	3001	3001	3001	929	2	3	11	23	31	65	116	142	173	154	105	104	44 - 40	
45 - 49	2271	2271	2271	704	-	2	6	14	24	49	99	120	123	94	91	82	49 - 45	
50 - 54	1860	1860	1860	582	-	4	6	9	29	40	73	76	97	106	79	63	54 - 50	
55 - 59	1957	1957	1957	583	4	1	7	7	30	47	81	86	109	97	65	49	59 - 55	
60 - 64	1728	1728	1728	566	9	4	-	9	24	34	53	92	113	95	82	51	64 - 60	
65+	3346	3346	3346	1166	13	1	5	11	38	50	117	167	243	245	165	111	+65	
Not stated	-	-	-	-	-	-	-	-	-	-	-	-	-	-	-	-	غير مبين	
Total	25847	25847	25847	11317	36	15	38	83	225	382	819	1215	1763	2125	2328	2288	المجموع	
<b>Children Both Sexes</b>																	مواليد من كلا الجنسين	
12 - 14	-	-	-	2	-	-	-	-	-	-	-	-	-	-	-	-	14 - 12	
15 - 19	370	176	194	586	1	-	-	-	-	-	-	-	8	64	218	295	19 - 15	
20 - 24	3105	1503	1602	1640	1	-	-	-	1	5	49	152	310	449	387	286	24 - 20	
25 - 29	5561	2737	2824	1706	2	1	-	9	40	99	251	426	326	256	155	141	29 - 25	
30 - 34	7853	3891	3962	1686	2	15	37	88	196	296	330	275	165	88	89	105	34 - 30	
35 - 39	7017	3377	3640	1167	2	110	116	151	160	176	158	83	60	39	40	72	39 - 35	
40 - 44	6233	3001	3232	929	2	200	105	114	122	90	71	59	35	39	28	64	44 - 40	
45 - 49	4653	2271	2382	704	-	153	77	85	74	77	49	44	31	36	28	50	49 - 45	
50 - 54	3772	1860	1912	582	-	111	58	61	72	67	51	45	34	25	24	34	54 - 50	
55 - 59	4082	1957	2125	583	4	127	80	69	74	58	52	42	20	14	21	22	59 - 55	
60 - 64	3690	1728	1962	566	9	104	64	64	66	57	57	43	40	18	20	24	64 - 60	
65+	6899	3346	3553	1166	13	137	98	134	130	149	149	109	91	78	41	37	+65	
Not stated	-	-	-	-	-	-	-	-	-	-	-	-	-	-	-	-	غير مبين	
Total	53235	25847	27388	11317	36	958	635	775	935	1074	1217	1278	1120	1106	1051	1132	المجموع	



جدول (24 تابع): النساء الفلسطينيات ( 12 سنة فأكثر) اللاتي سبق لهن الزواج حسب فئات العمر بالسنوات وعدد المواليد الباقين على قيد الحياة حسب الجنس ونوع التجمع

Table (24 Cont.): Ever Married Palestinian Women (12 Years and Over) by Age in Years, Number of Children Still Alive by Sex and Type of Locality

(المجموع، Total)

Age & Sex of Children	مجموع المواليد الباقين على قيد الحياة			مجموع النساء (12 سنة فأكثر) اللاتي سبق لهن الزواج	عدد النساء حسب عدد المواليد الباقين على قيد الحياة حسب الجنس													العمر و جنس المولود	
	Total Number of Children Still Alive				Total of Ever Married Women (12 Years and Over)	Ever Married Women with Indicated Number of Children Still Alive by Sex													
	كلا الجنسين	إناث	ذكور			غير مبين	+10	9	8	7	6	5	4	3	2	1	0		
Both Sexes	Female	Male	Not Stated																
<b>Children Males</b>																		مواليد ذكور	
12 - 14	-	-	9	-	-	-	-	-	-	-	-	-	-	-	-	-	-	9	14 - 12
15 - 19	489	489	1302	2	-	-	-	-	-	-	-	-	3	67	346	884	19 - 15		
20 - 24	3445	3445	3408	4	-	-	-	-	-	-	5	44	230	689	1176	1260	24 - 20		
25 - 29	5796	5796	3357	4	-	-	-	3	8	64	221	587	919	924	627	29 - 25			
30 - 34	8092	8092	3304	3	-	1	4	14	73	220	502	751	812	530	394	34 - 30			
35 - 39	7406	7406	2311	6	7	10	25	64	172	280	439	485	352	249	222	39 - 35			
40 - 44	6776	6776	1884	3	8	18	48	78	208	278	347	305	253	155	183	44 - 40			
45 - 49	5048	5048	1471	2	6	12	29	71	132	203	265	245	190	163	153	49 - 45			
50 - 54	3974	3974	1160	-	4	11	26	50	98	171	180	226	168	98	128	54 - 50			
55 - 59	3958	3958	1085	5	5	10	20	49	135	165	187	176	151	100	82	59 - 55			
60 - 64	3505	3505	1020	17	4	9	20	53	100	136	161	171	155	104	90	64 - 60			
65+	6239	6239	2023	31	2	6	24	65	149	230	316	401	366	275	158	+65			
Not stated	-	-	1	-	-	-	-	-	-	-	-	-	-	-	-	1	غير مبين		
Total	54728	54728	22335	77	36	77	196	447	1075	1752	2662	3580	4122	4120	4191		المجموع		
<b>Children Females</b>																		مواليد إناث	
12 - 14	-	-	9	-	-	-	-	-	-	-	-	-	-	-	-	-	9	14 - 12	
15 - 19	435	435	1302	2	-	-	-	-	-	-	-	-	1	46	340	913	19 - 15		
20 - 24	3239	3239	3408	4	-	-	-	-	-	-	12	43	194	605	1215	1335	24 - 20		
25 - 29	5602	5602	3357	4	-	-	1	3	19	70	234	517	839	944	726	29 - 25			
30 - 34	7828	7828	3304	3	-	3	13	32	93	213	421	659	770	649	448	34 - 30			
35 - 39	6939	6939	2311	6	1	8	20	77	130	263	409	437	401	314	245	39 - 35			
40 - 44	6250	6250	1884	3	7	19	45	83	143	228	292	371	291	205	197	44 - 40			
45 - 49	4860	4860	1471	2	4	15	31	57	117	203	243	255	208	168	168	49 - 45			
50 - 54	3727	3727	1160	-	7	12	15	57	77	153	162	207	192	150	128	54 - 50			
55 - 59	3637	3637	1085	5	2	12	18	52	86	143	175	196	178	125	93	59 - 55			
60 - 64	3127	3127	1020	17	4	2	12	37	62	109	177	200	176	137	87	64 - 60			
65+	5757	5757	2023	31	2	6	20	51	99	207	291	418	410	299	189	+65			
Not stated	-	-	1	-	-	-	-	-	-	-	-	-	-	-	-	1	غير مبين		
Total	51401	51401	22335	77	27	77	175	449	826	1601	2447	3455	4116	4546	4539		المجموع		
<b>Children Both Sexes</b>																		مواليد من كلا الجنسين	
12 - 14	-	-	9	-	-	-	-	-	-	-	-	-	-	-	-	-	9	14 - 12	
15 - 19	924	435	489	1302	2	-	-	-	-	-	-	1	34	171	476	618	19 - 15		
20 - 24	6684	3239	3445	3408	4	-	-	1	1	16	109	363	691	895	713	615	24 - 20		
25 - 29	11398	5602	5796	3357	4	4	6	31	100	247	533	781	626	454	297	274	29 - 25		
30 - 34	15920	7828	8092	3304	3	42	103	210	405	579	625	494	320	167	169	187	34 - 30		
35 - 39	14345	6939	7406	2311	6	265	244	327	325	314	270	156	109	75	80	140	39 - 35		
40 - 44	13026	6250	6776	1884	3	443	226	219	243	179	132	117	79	77	50	116	44 - 40		
45 - 49	9908	4860	5048	1471	2	329	178	175	158	146	104	90	73	61	54	101	49 - 45		
50 - 54	7701	3727	3974	1160	-	235	128	133	139	121	94	86	68	45	32	79	54 - 50		
55 - 59	7595	3637	3958	1085	5	252	137	127	128	104	94	77	45	32	36	48	59 - 55		
60 - 64	6632	3127	3505	1020	17	192	97	119	137	99	101	80	56	45	33	44	64 - 60		
65+	11996	5757	6239	2023	31	251	174	217	223	265	252	197	154	126	69	64	+65		
Not stated	-	-	1	-	-	-	-	-	-	-	-	-	-	-	-	1	غير مبين		
Total	106129	51401	54728	22335	30	77	2013	1293	1559	1859	2070	2314	2442	2255	2148	2009	2296	المجموع	

جدول 25: النساء الفلسطينيات (12 سنة فأكثر) اللاتي سبق لهن الزواج حسب مدة الحياة الزوجية بالسنوات وعدد المواليد الذين سبق إنجابهم أحياء حسب الجنس ونوع التجمع

Table 25: Ever Married Palestinian Women (12 Years and Over) by Duration of Marriage in Years, Number of Children Ever Born Alive by Sex and Type of Locality

(حضر، Urban)

Duration of Marriage & Sex of Children	مجموع المواليد الذين سبق إنجابهم أحياء			مجموع النساء (12 سنة فأكثر) اللاتي سبق لهن الزواج Total of Ever Married Women (12 Years and Over)	عدد النساء حسب عدد المواليد الذين سبق إنجابهم أحياء حسب الجنس													مدة الحياة الزوجية و جنس المولود
	Total Number of Children Ever Born Alive				Ever Married Women with Indicated Number of Children Ever Born Alive by Sex													
	كلا الجنسين Both Sexes	إناث Female	ذكور Male		غير مبين Not Stated	+10	9	8	7	6	5	4	3	2	1	0		
<b>Children Males</b>																	مواليد ذكور	
0 - 4	923		923	1748	1	-	-	-	-	-	-	-	18	153	563	1013	4 - 0	
5 - 9	3020		3020	1793	-	-	-	-	-	16	84	313	582	501	297		9 - 5	
10 - 14	3619		3619	1285	-	-	-	8	41	133	223	342	293	148	97		14 - 10	
15 - 19	3461		3461	988	-	-	7	14	25	88	136	231	195	162	70	60	19 - 15	
20 - 24	3610		3610	867	2	13	16	27	56	124	126	164	150	91	57	41	24 - 20	
25 - 29	2826		2826	623	-	11	21	35	49	88	106	110	92	45	32	34	29 - 25	
30 - 34	1761		1761	385	2	6	11	23	44	53	63	48	61	43	14	17	34 - 30	
35+	5613		5613	1196	9	27	34	75	110	180	214	198	151	106	51	41	+35	
Not stated	9		9	14	8	-	-	-	-	-	-	-	1	2	2	1	غير مبين	
Total	24842		24842	8899	22	57	89	174	292	574	794	1058	1323	1477	1438	1601	المجموع	
<b>Children Females</b>																	مواليد إناث	
0 - 4	905	905		1748	1	-	-	-	-	-	-	-	18	150	551	1028	4 - 0	
5 - 9	2887	2887		1793	-	-	-	-	4	26	93	271	494	560	345		9 - 5	
10 - 14	3364	3364		1285	-	-	4	14	38	88	215	293	316	195	122		14 - 10	
15 - 19	3477	3477		988	-	3	5	23	47	77	127	186	203	174	90	53	19 - 15	
20 - 24	3406	3406		867	2	3	13	31	60	97	138	145	147	115	66	50	24 - 20	
25 - 29	2533	2533		623	-	6	19	22	46	71	93	95	104	92	35	40	29 - 25	
30 - 34	1606	1606		385	2	3	13	13	42	42	54	60	58	44	34	20	34 - 30	
35+	4977	4977		1196	9	15	20	42	84	136	222	212	189	146	76	45	+35	
Not stated	20	20		14	8	-	-	-	1	-	1	1	1	-	1	1	غير مبين	
Total	23175	23175		8899	22	30	70	135	294	465	749	1007	1284	1531	1608	1704	المجموع	
<b>Children Both Sexes</b>																	مواليد من كلا الجنسين	
0 - 4	1828	905	923	1748	1	-	-	-	-	1	10	109	440	576	611		4 - 0	
5 - 9	5907	2887	3020	1793	-	-	-	1	11	73	249	517	506	237	79	120	9 - 5	
10 - 14	6983	3364	3619	1285	-	16	44	111	194	304	283	165	58	38	25	47	14 - 10	
15 - 19	6938	3477	3461	988	-	145	128	173	189	131	81	51	29	16	13	32	19 - 15	
20 - 24	7016	3406	3610	867	2	303	121	107	108	58	50	37	24	16	15	26	24 - 20	
25 - 29	5359	2533	2826	623	-	278	75	68	32	54	31	23	20	9	8	25	29 - 25	
30 - 34	3367	1606	1761	385	2	178	43	40	27	27	16	11	16	10	2	13	34 - 30	
35+	10590	4977	5613	1196	9	543	118	146	116	86	53	43	31	8	17	26	+35	
Not stated	29	20	9	14	8	1	-	-	-	2	-	1	1	-	-	1	غير مبين	
Total	48017	23175	24842	8899	22	1464	529	646	677	735	764	858	794	774	735	901	المجموع	

جدول (25 تابع): النساء الفلسطينيات (12 سنة فأكثر) اللاتي سبق لهن الزواج حسب مدة الحياة الزوجية بالسنوات وعدد المواليد الذين سبق إنجابهم أحياء حسب الجنس ونوع التجمع

Table (25 Cont.): Ever Married Palestinian Women (12 Years and Over) by Duration of Marriage in Years, Number of Children Ever Born Alive by Sex and Type of Locality (Rural, ريف)

Duration of Marriage & Sex of Children	مجموع المواليد الذين سبق إنجابهم أحياء Total Number of Children Ever Born Alive			مجموع النساء (12 سنة فأكثر) اللاتي سبق لهن الزواج Total of Ever Married Women (12 Years and Over)	عدد النساء حسب عدد المواليد الذين سبق إنجابهم أحياء حسب الجنس Ever Married Women with Indicated Number of Children Ever Born Alive by Sex													مدة الحياة الزوجية وجنس المولود
	كلا الجنسين Both Sexes	إناث Female	ذكور Male		غير مبين Not Stated	+10	9	8	7	6	5	4	3	2	1	0		
	<b>Children Males</b>																	
0 - 4	180		180	352	5	-	-	-	-	-	-	-	6	25	112	204	4 - 0	
5 - 9	712		712	416	1	-	-	-	-	-	6	28	73	115	121	72	9 - 5	
10 - 14	924		924	352	1	-	-	-	2	11	25	68	80	76	55	34	14 - 10	
15 - 19	700		700	211	-	-	3	2	7	22	20	45	38	32	18	24	19 - 15	
20 - 24	710		710	201	4	-	1	7	5	17	41	39	26	23	23	15	24 - 20	
25 - 29	615		615	147	1	5	1	5	12	18	22	27	18	18	11	9	29 - 25	
30 - 34	538		538	140	3	2	3	4	5	15	20	29	27	15	7	10	34 - 30	
35+	1234		1234	298	3	3	8	14	18	37	44	50	56	31	20	14	+35	
Not stated	3		3	2	1	-	-	-	-	-	-	-	1	-	-	-	غير مبين	
Total	5616		5616	2119	19	10	16	32	49	120	178	286	325	335	367	382	المجموع	
<b>Children Females</b>																	مواليد إناث	
0 - 4	169	169		352	5	-	-	-	-	-	-	-	3	30	100	214	4 - 0	
5 - 9	647	647		416	1	-	-	-	-	1	5	21	62	109	128	89	9 - 5	
10 - 14	859	859		352	1	-	-	-	3	12	22	41	90	82	58	43	14 - 10	
15 - 19	623	623		211	-	-	1	3	7	16	13	34	47	34	35	21	19 - 15	
20 - 24	716	716		201	4	2	2	4	12	17	26	43	35	16	21	19	24 - 20	
25 - 29	529	529		147	1	1	-	6	7	14	25	23	20	23	15	12	29 - 25	
30 - 34	494	494		140	3	1	1	3	6	19	22	15	23	17	20	10	34 - 30	
35+	1053	1053		298	3	1	4	6	16	27	42	46	54	49	31	19	+35	
Not stated	4	4		2	1	-	-	-	-	-	-	1	-	-	-	-	غير مبين	
Total	5094	5094		2119	19	5	8	22	51	106	155	224	334	360	408	427	المجموع	
<b>Children Both Sexes</b>																	مواليد من كلا الجنسين	
0 - 4	349	169	180	352	5	-	-	-	-	-	1	4	23	75	109	135	4 - 0	
5 - 9	1359	647	712	416	1	-	-	1	10	16	60	105	110	54	27	32	9 - 5	
10 - 14	1783	859	924	352	1	6	6	20	59	67	67	55	37	8	11	15	14 - 10	
15 - 19	1323	623	700	211	-	30	20	28	37	17	24	15	10	10	5	15	19 - 15	
20 - 24	1426	716	710	201	4	56	29	27	9	18	17	9	6	9	8	9	24 - 20	
25 - 29	1144	529	615	147	1	56	14	14	13	11	7	9	8	6	4	4	29 - 25	
30 - 34	1032	494	538	140	3	41	17	16	12	14	8	8	8	5	2	6	34 - 30	
35+	2287	1053	1234	298	3	96	31	26	37	22	33	16	12	9	4	9	+35	
Not stated	7	4	3	2	1	-	-	-	1	-	-	-	-	-	-	-	غير مبين	
Total	10710	5094	5616	2119	19	285	117	132	178	165	217	221	214	176	170	225	المجموع	

جدول (25 تابع): النساء الفلسطينيات (12 سنة فأكثر) اللاتي سبق لهن الزواج حسب مدة الحياة الزوجية بالسنوات وعدد المواليد الذين سبق إنجابهم أحياء حسب الجنس ونوع التجمع

Table (25 Cont.): Ever Married Palestinian Women (12 Years and Over) by Duration of Marriage in Years, Number of Children Ever Born Alive by Sex and Type of Locality (Camps, مخيمات)

Duration of Marriage & Sex of Children	مجموع المواليد الذين سبق إنجابهم أحياء			مجموع النساء (12 سنة فأكثر) اللاتي سبق لهن الزواج Total of Ever Married Women (12 Years and Over)	عدد النساء حسب عدد المواليد الذين سبق إنجابهم أحياء حسب الجنس													مدة الحياة الزوجية وجنس المولود
	Total Number of Children Ever Born Alive				Ever Married Women with Indicated Number of Children Ever Born Alive by Sex													
	كلا الجنسين Both Sexes	إناث Female	ذكور Male		غير مبين Not Stated	+10	9	8	7	6	5	4	3	2	1	0		
<b>Children Males</b>																	مواليد ذكور	
0 - 4	1130		1130	2080	1	-	-	-	-	-	-	1	21	189	685	1183	4 - 0	
5 - 9	3848		3848	2262	3	-	-	-	1	1	26	114	397	703	652	365	9 - 5	
10 - 14	4279		4279	1665	3	-	2	2	9	36	110	267	421	419	247	149	14 - 10	
15 - 19	3841		3841	1152	2	2	5	9	33	81	146	247	256	195	108	68	19 - 15	
20 - 24	4207		4207	1041	1	5	16	26	68	127	178	216	174	113	64	53	24 - 20	
25 - 29	3046		3046	719	2	9	15	26	68	88	111	132	109	77	43	39	29 - 25	
30 - 34	2276		2276	539	2	6	7	31	56	63	80	83	79	59	45	28	34 - 30	
35+	8479		8479	1835	12	45	61	89	191	262	303	281	254	167	101	69	+35	
Not stated	46		46	24	10	-	-	2	-	1	2	-	3	2	1	3	غير مبين	
Total	31152		31152	11317	36	67	106	185	426	659	956	1341	1714	1924	1946	1957	المجموع	
<b>Children Females</b>																	مواليد إناث	
0 - 4	1011	1011		2080	1	-	-	-	-	-	-	3	11	153	660	1252	4 - 0	
5 - 9	3601	3601		2262	3	-	1	-	-	2	33	96	329	655	734	409	9 - 5	
10 - 14	4151	4151		1665	3	-	1	1	10	37	127	251	374	391	299	171	14 - 10	
15 - 19	3769	3769		1152	2	1	4	15	42	79	151	211	234	207	119	87	19 - 15	
20 - 24	3870	3870		1041	1	5	12	23	67	97	152	180	202	145	100	57	24 - 20	
25 - 29	2911	2911		719	2	11	13	32	41	76	122	132	106	88	48	48	29 - 25	
30 - 34	2132	2132		539	2	9	10	19	40	57	75	86	82	82	41	36	34 - 30	
35+	7771	7771		1835	12	29	26	82	178	211	272	298	311	236	110	70	+35	
Not stated	32	32		24	10	-	-	1	1	-	-	1	1	3	4	3	غير مبين	
Total	29248	29248		11317	36	55	67	173	379	559	932	1258	1650	1960	2115	2133	المجموع	
<b>Children Both Sexes</b>																	مواليد من كلا الجنسين	
0 - 4	2141	1011	1130	2080	1	-	-	-	-	-	1	14	121	490	737	716	4 - 0	
5 - 9	7449	3601	3848	2262	3	1	-	2	23	88	310	625	638	330	110	132	9 - 5	
10 - 14	8430	4151	4279	1665	3	24	27	88	230	352	416	246	89	66	49	75	14 - 10	
15 - 19	7610	3769	3841	1152	2	126	123	183	222	176	114	86	30	22	19	49	19 - 15	
20 - 24	8077	3870	4207	1041	1	309	156	139	115	113	56	46	30	32	13	31	24 - 20	
25 - 29	5957	2911	3046	719	2	279	89	71	89	51	38	34	17	11	13	25	29 - 25	
30 - 34	4408	2132	2276	539	2	217	63	44	48	43	32	28	17	13	16	16	34 - 30	
35+	16250	7771	8479	1835	12	826	239	183	166	114	96	76	39	29	22	33	+35	
Not stated	78	32	46	24	10	3	1	1	1	1	1	1	1	-	2	2	غير مبين	
Total	60400	29248	31152	11317	36	1785	698	711	894	938	1064	1156	982	993	981	1079	المجموع	

جدول (25 تابع): النساء الفلسطينيات (12 سنة فأكثر) اللاتي سبق لهن الزواج حسب مدة الحياة الزوجية بالسنوات وعدد المواليد الذين سبق إنجابهم أحياء حسب الجنس ونوع التجمع

Table (25 Cont.): Ever Married Palestinian Women (12 Years and Over) by Duration of Marriage in Years, Number of Children Ever Born Alive by Sex and Type of Locality  
(المجموع، Total)

Duration of Marriage & Sex of Children	مجموع المواليد الذين سبق إنجابهم أحياء			مجموع النساء (12 سنة فأكثر) اللاتي سبق لهن الزواج Total of Ever Married Women (12 Years and Over)	عدد النساء حسب عدد المواليد الذين سبق إنجابهم أحياء حسب الجنس													مدة الحياة الزوجية وجنس المولود
	Total Number of Children Ever Born Alive				Ever Married Women with Indicated Number of Children Ever Born Alive by Sex													
	كلا الجنسين Both Sexes	إناث Female	ذكور Male		غير مبين Not Stated	+10	9	8	7	6	5	4	3	2	1	0		
<b>Children Males</b>																	مواليد ذكور	
0 - 4	2233		2233	4180	7	-	-	-	-	-	-	1	45	367	1360	2400	4 - 0	
5 - 9	7580		7580	4471	4	-	-	-	1	1	48	226	783	1400	1274	734	9 - 5	
10 - 14	8822		8822	3302	4	-	2	2	19	88	268	558	843	788	450	280	14 - 10	
15 - 19	8002		8002	2351	2	2	15	25	65	191	302	523	489	389	196	152	19 - 15	
20 - 24	8527		8527	2109	7	18	33	60	129	268	345	419	350	227	144	109	24 - 20	
25 - 29	6487		6487	1489	3	25	37	66	129	194	239	269	219	140	86	82	29 - 25	
30 - 34	4575		4575	1064	7	14	21	58	105	131	163	160	167	117	66	55	34 - 30	
35+	15326		15326	3329	24	75	103	178	319	479	561	529	461	304	172	124	+35	
Not stated	58		58	40	19	-	-	2	-	1	2	-	5	4	3	4	غير مبين	
Total	61610		61610	22335	77	134	211	391	767	1353	1928	2685	3362	3736	3751	3940	المجموع	
<b>Children Females</b>																	مواليد إناث	
0 - 4	2085	2085		4180	7	-	-	-	-	-	-	3	32	333	1311	2494	4 - 0	
5 - 9	7135	7135		4471	4	-	1	-	-	7	64	210	662	1258	1422	843	9 - 5	
10 - 14	8374	8374		3302	4	-	1	5	27	87	237	507	757	789	552	336	14 - 10	
15 - 19	7869	7869		2351	2	4	10	41	96	172	291	431	484	415	244	161	19 - 15	
20 - 24	7992	7992		2109	7	10	27	58	139	211	316	368	384	276	187	126	24 - 20	
25 - 29	5973	5973		1489	3	18	32	60	94	161	240	250	230	203	98	100	29 - 25	
30 - 34	4232	4232		1064	7	13	24	35	88	118	151	161	163	143	95	66	34 - 30	
35+	13801	13801		3329	24	45	50	130	278	374	536	556	554	431	217	134	+35	
Not stated	56	56		40	19	-	-	1	2	-	1	3	2	3	5	4	غير مبين	
Total	57517	57517		22335	77	90	145	330	724	1130	1836	2489	3268	3851	4131	4264	المجموع	
<b>Children Both Sexes</b>																	مواليد من كلا الجنسين	
0 - 4	4318	2085	2233	4180	7	-	-	-	-	-	3	28	253	1005	1422	1462	4 - 0	
5 - 9	14715	7135	7580	4471	4	1	-	4	44	177	619	1247	1254	621	216	284	9 - 5	
10 - 14	17196	8374	8822	3302	4	46	77	219	483	723	766	466	184	112	85	137	14 - 10	
15 - 19	15871	7869	8002	2351	2	301	271	384	448	324	219	152	69	48	37	96	19 - 15	
20 - 24	16519	7992	8527	2109	7	668	306	273	232	189	123	92	60	57	36	66	24 - 20	
25 - 29	12460	5973	6487	1489	3	613	178	153	134	116	76	66	45	26	25	54	29 - 25	
30 - 34	8807	4232	4575	1064	7	436	123	100	87	84	56	47	41	28	20	35	34 - 30	
35+	29127	13801	15326	3329	24	1465	388	355	319	222	182	135	82	46	43	68	+35	
Not stated	114	56	58	40	19	4	1	1	2	3	1	2	2	-	2	3	غير مبين	
Total	119127	57517	61610	22335	77	3534	1344	1489	1749	1838	2045	2235	1990	1943	1886	2205	المجموع	

جدول 26: النساء الفلسطينيات (12 سنة فأكثر) اللاتي سبق لهن الزواج حسب مدة الحياة الزوجية بالسنوات وعدد المواليد الباقيين على قيد الحياة حسب الجنس ونوع التجمع

Table 26: Ever Married Palestinian Women (12 Years and Over) by Duration of Marriage in Years, Number of Children Still Alive by Sex and Type of Locality

(Urban, حضر)

Duration of Marriage & Sex of Children	مجموع المواليد الباقيين على قيد الحياة			مجموع النساء (12 سنة فأكثر) اللاتي سبق لهن الزواج	عدد النساء حسب عدد المواليد الباقيين على قيد الحياة حسب الجنس													مدة الحياة الزوجية و جنس المولود
	Total Number of Children Still Alive				Ever Married Women with Indicated Number of Children Still Alive by Sex													
	كلا الجنسين	إناث	ذكور		Total of Ever Married Women (12 Years and Over)	غير مبيّن	+10	9	8	7	6	5	4	3	2	1	0	
Both Sexes	Female	Male	Not Stated															
<b>Children Males</b>																	مواليد ذكور	
0 - 4	903		903	1748	1	-	-	-	-	-	-	-	17	144	564	1022	4 - 0	
5 - 9	2909		2909	1793	-	-	-	-	-	-	12	75	290	575	529	312	9 - 5	
10 - 14	3433		3433	1285	-	-	-	-	5	31	107	204	358	311	165	104	14 - 10	
15 - 19	3249		3249	988	-	-	5	7	22	67	129	232	192	178	87	69	19 - 15	
20 - 24	3309		3309	867	2	8	10	19	42	103	127	169	151	118	74	44	24 - 20	
25 - 29	2516		2516	623	-	2	12	18	42	78	105	122	99	65	42	38	29 - 25	
30 - 34	1496		1496	385	2	1	6	14	22	54	50	62	66	59	28	21	34 - 30	
35+	4587		4587	1196	9	6	13	31	60	131	197	228	211	166	90	54	+35	
Not stated	9		9	14	8	-	-	-	-	-	-	-	1	2	2	1	غير مبيّن	
Total	22411		22411	8899	22	17	46	89	193	464	727	1092	1385	1618	1581	1665	المجموع	
<b>Children Females</b>																	مواليد إناث	
0 - 4	883	883		1748	1	-	-	-	-	-	-	-	14	146	549	1038	4 - 0	
5 - 9	2788	2788		1793	-	-	-	-	-	4	20	92	244	492	580	361	9 - 5	
10 - 14	3184	3184		1285	-	-	-	2	10	37	76	190	292	317	226	135	14 - 10	
15 - 19	3280	3280		988	-	2	4	17	34	66	125	180	213	179	111	57	19 - 15	
20 - 24	3124	3124		867	2	-	7	19	53	76	132	155	158	121	86	58	24 - 20	
25 - 29	2276	2276		623	-	3	11	16	36	57	84	95	122	106	47	46	29 - 25	
30 - 34	1375	1375		385	2	1	7	8	20	44	45	59	73	54	46	26	34 - 30	
35+	4072	4072		1196	9	2	7	18	41	92	172	228	235	201	127	64	+35	
Not stated	15	15		14	8	-	-	-	-	-	1	1	1	1	1	1	غير مبيّن	
Total	20997	20997		8899	22	8	36	80	194	376	655	1000	1352	1617	1773	1786	المجموع	
<b>Children Both Sexes</b>																	مواليد من كلا الجنسين	
0 - 4	1786	883	903	1748	1	-	-	-	-	-	1	8	96	440	581	621	4 - 0	
5 - 9	5697	2788	2909	1793	-	-	-	1	5	55	226	479	559	256	89	123	9 - 5	
10 - 14	6617	3184	3433	1285	-	5	26	90	165	301	307	190	81	43	27	50	14 - 10	
15 - 19	6529	3280	3249	988	-	91	123	163	189	152	106	57	38	17	18	34	19 - 15	
20 - 24	6433	3124	3309	867	2	219	126	114	129	74	53	47	34	22	21	26	24 - 20	
25 - 29	4792	2276	2516	623	-	188	91	84	59	53	44	30	24	13	10	27	29 - 25	
30 - 34	2871	1375	1496	385	2	117	50	43	42	26	27	27	16	18	3	14	34 - 30	
35+	8659	4072	4587	1196	9	283	140	152	163	137	107	76	50	31	18	30	+35	
Not stated	24	15	9	14	8	-	-	-	-	2	1	1	1	-	-	1	غير مبيّن	
Total	43408	20997	22411	8899	22	903	556	647	752	800	872	915	899	840	767	926	المجموع	

جدول (26 تابع): النساء الفلسطينيات (12 سنة فأكثر) اللاتي سبق لهن الزواج حسب مدة الحياة الزوجية بالسنوات وعدد المواليد الباقين على قيد الحياة حسب الجنس ونوع التجمع

Table (26 Cont.): Ever Married Palestinian Women (12 Years and Over) by Duration of Marriage in Years, Number of Children Still Alive by Sex and Type of Locality

(ريف, Rural)

Duration of Marriage & Sex of Children	مجموع المواليد الباقين على قيد الحياة			مجموع النساء (12 سنة فأكثر) اللاتي سبق لهن الزواج	عدد النساء حسب عدد المواليد الباقين على قيد الحياة حسب الجنس													مدة الحياة الزوجية و جنس المولود
	Total Number of Children Still Alive				Ever Married Women with Indicated Number of Children Still Alive by Sex													
	كلا الجنسين Both Sexes	إناث Female	ذكور Male		Total of Ever Married Women (12 Years and Over)	غير مبين Not Stated	+10	9	8	7	6	5	4	3	2	1	0	
<b>Children Males</b>																	مواليد ذكور	
0 - 4	173		173	352	5	-	-	-	-	-	-	-	4	24	113	206	4 - 0	
5 - 9	673		673	416	1	-	-	-	-	-	2	27	62	120	129	75	9 - 5	
10 - 14	868		868	352	1	-	-	-	1	10	18	62	81	79	62	38	14 - 10	
15 - 19	640		640	211	-	-	-	2	5	15	22	44	40	36	21	26	19 - 15	
20 - 24	625		625	201	4	-	-	4	3	13	25	48	33	26	26	19	24 - 20	
25 - 29	528		528	147	1	4	-	4	5	13	22	25	23	21	18	11	29 - 25	
30 - 34	465		465	140	3	-	1	5	6	10	13	25	31	22	12	12	34 - 30	
35+	957		957	298	3	-	3	1	4	32	37	43	68	55	31	21	+35	
Not stated	-		-	2	1	-	-	-	-	-	-	-	-	-	-	1	غير مبين	
Total	4929		4929	2119	19	4	4	16	24	93	139	274	342	383	412	409	المجموع	
<b>Children Females</b>																	مواليد إناث	
0 - 4	158	158		352	5	-	-	-	-	-	-	-	1	27	101	218	4 - 0	
5 - 9	614	614		416	1	-	-	-	-	-	5	17	63	97	138	95	9 - 5	
10 - 14	822	822		352	1	-	-	-	1	10	20	42	88	81	61	48	14 - 10	
15 - 19	569	569		211	-	-	1	2	7	8	11	37	40	44	36	25	19 - 15	
20 - 24	656	656		201	4	2	1	2	7	17	19	46	41	19	20	23	24 - 20	
25 - 29	458	458		147	1	1	-	2	5	8	23	26	20	25	20	16	29 - 25	
30 - 34	437	437		140	3	1	-	3	2	14	18	18	27	21	20	13	34 - 30	
35+	842	842		298	3	-	1	3	8	11	31	46	60	60	48	27	+35	
Not stated	1	1		2	1	-	-	-	-	-	-	-	-	-	-	1	غير مبين	
Total	4557	4557		2119	19	4	3	12	30	68	127	232	340	374	445	465	المجموع	
<b>Children Both Sexes</b>																	مواليد من كلا الجنسين	
0 - 4	331	158	173	352	5	-	-	-	-	-	1	1	20	74	114	137	4 - 0	
5 - 9	1287	614	673	416	1	-	-	-	5	15	49	101	120	61	31	33	9 - 5	
10 - 14	1690	822	868	352	1	1	7	16	49	68	70	58	40	11	14	17	14 - 10	
15 - 19	1209	569	640	211	-	16	18	24	36	28	27	20	6	13	7	16	19 - 15	
20 - 24	1281	656	625	201	4	33	26	33	17	17	21	13	9	9	7	12	24 - 20	
25 - 29	986	458	528	147	1	31	22	14	12	15	8	14	11	8	6	5	29 - 25	
30 - 34	902	437	465	140	3	28	11	20	12	19	12	9	9	5	5	7	34 - 30	
35+	1799	842	957	298	3	43	18	30	41	34	37	33	21	21	6	11	+35	
Not stated	1	1	-	2	1	-	-	-	-	-	-	-	-	-	-	1	غير مبين	
Total	9486	4557	4929	2119	19	152	102	137	172	196	225	249	236	202	191	238	المجموع	

جدول (26 تابع): النساء الفلسطينيات (12 سنة فأكثر) اللاتي سبق لهن الزواج حسب مدة الحياة الزوجية بالسنوات وعدد المواليد الباقين على قيد الحياة حسب الجنس ونوع التجمع

Table (26 Cont.): Ever Married Palestinian Women (12 Years and Over) by Duration of Marriage in Years, Number of Children Still Alive by Sex and Type of Locality

(مخيمات، Camps)

مدة الحياة الزوجية وجنس المولود	عدد النساء حسب عدد المواليد الباقين على قيد الحياة حسب الجنس																
	مجموع المواليد الباقين على قيد الحياة			مجموع النساء (12 سنة فأكثر) اللاتي سبق لهن الزواج	Ever Married Women with Indicated Number of Children Still Alive by Sex												مدة الحياة الزوجية وجنس المولود
	كلا الجنسين	إناث	ذكور		غير مبين	+10	9	8	7	6	5	4	3	2	1	0	
Both Sexes	Female	Male	Total of Ever Married Women (12 Years and Over)	Not Stated													
<b>Duration of Marriage &amp; Sex of Children</b>																	
<b>Children Males</b>																	
0 - 4	1078		1078	2080	1	-	-	-	-	-	-	-	18	173	678	1210	مواليد ذكور
5 - 9	3664		3664	2262	3	-	-	-	-	-	21	88	365	717	678	390	4 - 0
10 - 14	4027		4027	1665	3	-	-	1	3	25	94	243	421	438	267	170	9 - 5
15 - 19	3605		3605	1152	2	1	4	3	20	68	139	225	279	218	117	76	14 - 10
20 - 24	3821		3821	1041	1	3	4	30	39	91	179	216	195	134	83	66	19 - 15
25 - 29	2685		2685	719	2	3	4	16	39	80	113	139	124	91	62	46	24 - 20
30 - 34	1881		1881	539	2	2	3	9	28	56	71	91	96	78	66	37	29 - 25
35+	6588		6588	1835	12	6	12	32	99	198	268	292	352	271	175	118	34 - 30
Not stated	39		39	24	10	-	-	-	2	-	1	2	3	1	1	4	+35
Total	27388		27388	11317	36	15	27	91	230	518	886	1296	1853	2121	2127	2117	غير مبين
<b>Children Females</b>																	
0 - 4	978	978		2080	1	-	-	-	-	-	-	3	9	141	657	1269	المجموع
5 - 9	3468	3468		2262	3	-	-	-	-	1	29	86	312	640	757	434	مواليد إناث
10 - 14	3945	3945		1665	3	-	-	2	8	31	107	221	380	403	322	188	4 - 0
15 - 19	3530	3530		1152	2	-	2	10	33	60	127	229	237	225	129	98	9 - 5
20 - 24	3498	3498		1041	1	1	11	18	38	72	140	188	213	170	116	73	14 - 10
25 - 29	2546	2546		719	2	6	9	17	28	55	116	114	136	116	65	55	19 - 15
30 - 34	1757	1757		539	2	4	3	12	23	36	65	84	96	98	72	44	24 - 20
35+	6097	6097		1835	12	4	13	23	95	127	234	289	380	329	205	124	29 - 25
Not stated	28	28		24	10	-	-	1	-	-	1	1	-	3	5	3	34 - 30
Total	25847	25847		11317	36	15	38	83	225	382	819	1215	1763	2125	2328	2288	+35
<b>Children Both Sexes</b>																	
0 - 4	2056	978	1078	2080	1	-	-	-	-	-	-	10	98	487	748	736	مواليد من كلا الجنسين
5 - 9	7132	3468	3664	2262	3	-	-	1	14	61	270	612	661	378	123	139	4 - 0
10 - 14	7972	3945	4027	1665	3	8	23	61	181	350	428	284	114	80	51	82	9 - 5
15 - 19	7135	3530	3605	1152	2	74	102	176	218	197	151	88	48	25	19	52	14 - 10
20 - 24	7319	3498	3821	1041	1	206	138	159	139	124	81	60	36	38	25	34	19 - 15
25 - 29	5231	2546	2685	719	2	192	87	85	93	70	48	54	27	17	18	26	24 - 20
30 - 34	3638	1757	1881	539	2	115	58	68	60	54	48	44	27	22	23	18	29 - 25
35+	12685	6097	6588	1835	12	362	226	224	229	216	189	125	108	59	42	43	34 - 30
Not stated	67	28	39	24	10	1	1	1	1	2	2	1	1	-	2	2	+35
Total	53235	25847	27388	11317	36	958	635	775	935	1074	1217	1278	1120	1106	1051	1132	غير مبين
																	المجموع



جدول (26 تابع): النساء الفلسطينيات (12 سنة فأكثر) اللاتي سبق لهن الزواج حسب مدة الحياة الزوجية بالسنوات وعدد المواليد الباقين على قيد الحياة حسب الجنس ونوع التجمع

Table (26 Cont.): Ever Married Palestinian Women (12 Years and Over) by Duration of Marriage in Years, Number of Children Still Alive by Sex and Type of Locality

Duration of Marriage & Sex of Children	مجموع المواليد الباقين على قيد الحياة			مجموع النساء (12 سنة فأكثر) اللاتي سبق لهن الزواج	عدد النساء حسب عدد المواليد الباقين على قيد الحياة حسب الجنس											مدة الحياة الزوجية وجنس المولود	
	Total Number of Children Still Alive				Ever Married Women with Indicated Number of Children Still Alive by Sex												
	كلا الجنسين	إناث	ذكور		غير مبين	+10	9	8	7	6	5	4	3	2	1		0
Both Sexes	Female	Male	Total of Ever Married Women (12 Years and Over)	Not Stated													
<b>Children Males</b>																	مواليد ذكور
0 - 4	2154	2154	4180	7	-	-	-	-	-	-	-	39	341	1355	2438	4 - 0	
5 - 9	7246	7246	4471	4	-	-	-	-	-	35	190	717	1412	1336	777	9 - 5	
10 - 14	8328	8328	3302	4	-	-	1	9	66	219	509	860	828	494	312	14 - 10	
15 - 19	7494	7494	2351	2	1	9	12	47	150	290	501	511	432	225	171	19 - 15	
20 - 24	7755	7755	2109	7	11	14	53	84	207	331	433	379	278	183	129	24 - 20	
25 - 29	5729	5729	1489	3	9	16	38	86	171	240	286	246	177	122	95	29 - 25	
30 - 34	3842	3842	1064	7	3	10	28	56	120	134	178	193	159	106	70	34 - 30	
35+	12132	12132	3329	24	12	28	64	163	361	502	563	631	492	296	193	+35	
Not stated	48	48	40	19	-	-	-	2	-	1	2	4	3	3	6	غير مبين	
Total	54728	54728	22335	77	36	77	196	447	1075	1752	2662	3580	4122	4120	4191	المجموع	
<b>Children Females</b>																مواليد إناث	
0 - 4	2019	2019	4180	7	-	-	-	-	-	-	3	24	314	1307	2525	4 - 0	
5 - 9	6870	6870	4471	4	-	-	-	-	5	54	195	619	1229	1475	890	9 - 5	
10 - 14	7951	7951	3302	4	-	-	4	19	78	203	453	760	801	609	371	14 - 10	
15 - 19	7379	7379	2351	2	2	7	29	74	134	263	446	490	448	276	180	19 - 15	
20 - 24	7278	7278	2109	7	3	19	39	98	165	291	389	412	310	222	154	24 - 20	
25 - 29	5280	5280	1489	3	10	20	35	69	120	223	235	278	247	132	117	29 - 25	
30 - 34	3569	3569	1064	7	6	10	23	45	94	128	161	196	173	138	83	34 - 30	
35+	11011	11011	3329	24	6	21	44	144	230	437	563	675	590	380	215	+35	
Not stated	44	44	40	19	-	-	1	-	-	2	2	1	4	7	4	غير مبين	
Total	51401	51401	22335	77	27	77	175	449	826	1601	2447	3455	4116	4546	4539	المجموع	
<b>Children Both Sexes</b>																مواليد من كلا الجنسين	
0 - 4	4173	2019	2154	4180	7	-	-	-	-	2	19	214	1001	1443	1494	4 - 0	
5 - 9	14116	6870	7246	4471	4	-	-	2	24	131	545	1192	1340	695	243	295	
10 - 14	16279	7951	8328	3302	4	14	56	167	395	719	805	532	235	134	92	149	
15 - 19	14873	7379	7494	2351	2	181	243	363	443	377	284	165	92	55	44	102	
20 - 24	15033	7278	7755	2109	7	458	290	306	285	215	155	120	79	69	53	72	
25 - 29	11009	5280	5729	1489	3	411	200	183	164	138	100	98	62	38	34	58	
30 - 34	7411	3569	3842	1064	7	260	119	131	114	99	87	80	52	45	31	39	
35+	23143	11011	12132	3329	24	688	384	406	433	387	333	234	179	111	66	84	
Not stated	92	44	48	40	19	1	1	1	1	4	3	2	2	-	3	3	
Total	106129	51401	54728	22335	77	2013	1293	1559	1859	2070	2314	2442	2255	2148	2009	2296	المجموع

جدول 27: النساء الفلسطينيات (12 - 59) سنة اللاتي سبق لهن الزواج حسب الحالة التعليمية وفئات العمر بالسنوات وعدد المواليد الذين سبق إنجابهم أحياء خلال 12 شهر السابقة للتعهد حسب الجنس ونوع التجمع

Table 27: Ever Married Palestinian Women (12 - 59) Years by Educational Attainment, Age Groups in Years and Number of Births Ever Born Alive by Sex Within the 12 Months Preceding the Census and Type of Locality

(حضر, Urban)

Educational Attainment	Age	عدد المواليد الذين سبق إنجابهم أحياء خلال 12 شهر السابقة للتعهد			العمر	الحالة التعليمية
		Live Births Ever Born in Past 12 Months				
		Total of Ever Married Women (12 - 59) Years	كلا الجنسين Both Sexes	إناث Female		
Illiterate	12 - 14	1	-	-	-	14 - 12
	15 - 19	10	5	2	3	19 - 15
	20 - 24	38	11	4	7	24 - 20
	25 - 29	56	25	13	12	29 - 25
	30 - 34	90	26	9	17	34 - 30
	35 - 39	100	14	8	6	39 - 35
	40 - 44	127	7	3	4	44 - 40
	45 - 49	214	4	4	-	49 - 45
	50 - 54	298	-	-	-	54 - 50
	55 - 59	320	-	-	-	59 - 55
Not Stated	-	-	-	-	غير مبين	
Total	1254	92	43	49	المجموع	
Can Read & Write	12 - 14	-	-	-	-	14 - 12
	15 - 19	24	12	4	8	19 - 15
	20 - 24	55	20	12	8	24 - 20
	25 - 29	74	20	9	11	29 - 25
	30 - 34	108	29	17	12	34 - 30
	35 - 39	87	16	6	10	39 - 35
	40 - 44	50	7	2	5	44 - 40
	45 - 49	37	-	-	-	49 - 45
	50 - 54	50	1	1	-	54 - 50
	55 - 59	30	-	-	-	59 - 55
Not Stated	-	-	-	-	غير مبين	
Total	515	105	51	54	المجموع	
Elementary	12 - 14	4	-	-	-	14 - 12
	15 - 19	177	61	32	29	19 - 15
	20 - 24	243	89	51	38	24 - 20
	25 - 29	238	96	45	51	29 - 25
	30 - 34	284	84	42	42	34 - 30
	35 - 39	186	36	17	19	39 - 35
	40 - 44	122	8	7	1	44 - 40
	45 - 49	59	-	-	-	49 - 45
	50 - 54	32	-	-	-	54 - 50
	55 - 59	12	-	-	-	59 - 55
Not Stated	-	-	-	-	غير مبين	
Total	1357	374	194	180	المجموع	
Preparatory	12 - 14	1	-	-	-	14 - 12
	15 - 19	325	123	63	60	19 - 15
	20 - 24	632	265	125	140	24 - 20
	25 - 29	362	120	60	60	29 - 25
	30 - 34	308	69	30	39	34 - 30
	35 - 39	227	139	26	27	39 - 35

جدول (27 تابع): النساء الفلسطينيات (12 - 59) سنة اللاتي سبق لهن الزواج حسب الحالة التعليمية وفئات العمر بالسنوات وعدد المواليد الذين سبق إنجابهم أحياء خلال 12 شهر السابقة للتعهد حسب الجنس ونوع التجمع

**Table (27 Cont.): Ever Married Palestinian Women (12 - 59) Years by Educational Attainment, Age Groups in Years and Number of Births Ever Born Alive by Sex Within the 12 Months Preceding the Census and Type of Locality**  
(حضر، Urban)

Educational Attainment	Age	مجموع النساء (12 - 59) سنة اللاتي سبق لهن الزواج Total of Ever Married Women (12 - 59) Years	عدد المواليد الذين سبق إنجابهم أحياء خلال 12 شهر السابقة للتعهد Live Births Ever Born in Past 12 Months			العمر	الحالة التعليمية
			كلا الجنسين Both Sexes	إناث Female	ذكور Male		
Secondary	40 - 44	236	19	8	11	44 - 40	ثانوي
	45 - 49	98	-	-	-	49 - 45	
	50 - 54	22	-	-	-	54 - 50	
	55 - 59	6	-	-	-	59 - 55	
	Not Stated	-	-	-	-	غير مبين	
	Total	2217	649	312	337	المجموع	
	12 - 14	-	-	-	-	14 - 12	
	15 - 19	86	29	15	14	19 - 15	
	20 - 24	480	191	87	104	24 - 20	
	25 - 29	394	136	78	58	29 - 25	
Associate Diploma	30 - 34	344	82	39	43	34 - 30	دبلوم متوسط
	35 - 39	231	49	23	26	39 - 35	
	40 - 44	182	21	9	12	44 - 40	
	45 - 49	137	5	-	5	49 - 45	
	50 - 54	24	-	-	-	54 - 50	
	55 - 59	4	-	-	-	59 - 55	
	Not Stated	-	-	-	-	غير مبين	
	Total	1882	513	251	262	المجموع	
	12 - 14	-	-	-	-	14 - 12	
	15 - 19	1	1	1	-	19 - 15	
Bachelor	20 - 24	24	7	6	1	24 - 20	بكالوريوس
	25 - 29	125	53	26	27	29 - 25	
	30 - 34	127	38	15	23	34 - 30	
	35 - 39	60	16	8	8	39 - 35	
	40 - 44	19	-	-	-	44 - 40	
	45 - 49	44	-	-	-	49 - 45	
	50 - 54	9	-	-	-	54 - 50	
	55 - 59	1	-	-	-	59 - 55	
	Not Stated	1	-	-	-	غير مبين	
	Total	411	115	56	59	المجموع	
12 - 14	-	-	-	-	14 - 12		
15 - 19	-	-	-	-	19 - 15		
20 - 24	20	5	1	4	24 - 20		
25 - 29	52	27	13	14	29 - 25		
30 - 34	43	18	10	8	34 - 30		
35 - 39	29	3	2	1	39 - 35		
40 - 44	36	4	2	2	44 - 40		
45 - 49	17	-	-	-	49 - 45		
50 - 54	7	-	-	-	54 - 50		
55 - 59	1	-	-	-	59 - 55		
Not Stated	-	-	-	-	غير مبين		
Total	205	57	28	29	المجموع		

جدول (27 تابع): النساء الفلسطينيات (12 - 59) سنة اللاتي سبق لهن الزواج حسب الحالة التعليمية وفئات العمر بالسنوات وعدد المواليد الذين سبق إنجابهم أحياء خلال 12 شهر السابقة للتعهد حسب الجنس ونوع التجمع

**Table (27 Cont.): Ever Married Palestinian Women (12 - 59) Years by Educational Attainment, Age Groups in Years and Number of Births Ever Born Alive by Sex Within the 12 Months Preceding the Census and Type of Locality**  
(حضر، Urban)

Educational Attainment	Age	مجموع النساء (12 - 59) سنة اللاتي سبق لهن الزواج Total of Ever Married Women (12 - 59) Years	عدد المواليد الذين سبق إنجابهم أحياء خلال 12 شهر السابقة للتعهد Live Births Ever Born in Past 12 Months			العمر	الحالة التعليمية
			كلا الجنسين Both Sexes	إناث Female	ذكور Male		
More Than Bachelor	12 - 14	-	-	-	-	14 - 12	أعلى من بكالوريوس
	15 - 19	-	-	-	-	19 - 15	
	20 - 24	-	-	-	-	24 - 20	
	25 - 29	-	-	-	-	29 - 25	
	30 - 34	1	1	1	-	34 - 30	
	35 - 39	-	-	-	-	39 - 35	
	40 - 44	-	-	-	-	44 - 40	
	45 - 49	-	-	-	-	49 - 45	
	50 - 54	-	-	-	-	54 - 50	
	55 - 59	-	-	-	-	59 - 55	
Not Stated	-	-	-	-	-	غير مبين	
Total	1	1	1	-	-	المجموع	
Not Stated	12 - 14	-	-	-	-	14 - 12	غير مبين
	15 - 19	-	-	-	-	19 - 15	
	20 - 24	1	1	1	-	24 - 20	
	25 - 29	5	2	2	-	29 - 25	
	30 - 34	4	2	2	-	34 - 30	
	35 - 39	1	1	1	-	39 - 35	
	40 - 44	4	-	-	-	44 - 40	
	45 - 49	11	-	-	-	49 - 45	
	50 - 54	15	-	-	-	54 - 50	
	55 - 59	17	-	-	-	59 - 55	
Not Stated	-	-	-	-	-	غير مبين	
Total	58	6	6	-	-	المجموع	
Total	12 - 14	6	-	-	-	14 - 12	المجموع
	15 - 19	623	231	117	114	19 - 15	
	20 - 24	1493	589	287	302	24 - 20	
	25 - 29	1306	479	246	233	29 - 25	
	30 - 34	1309	349	165	184	34 - 30	
	35 - 39	921	188	91	97	39 - 35	
	40 - 44	776	66	31	35	44 - 40	
	45 - 49	617	9	4	5	49 - 45	
	50 - 54	457	1	1	-	54 - 50	
	55 - 59	391	-	-	-	59 - 55	
Not Stated	1	-	-	-	-	غير مبين	
Total	7900	1912	942	970	-	المجموع	

جدول (27 تابع): النساء الفلسطينيات (12 - 59) سنة اللاتي سبق لهن الزواج حسب الحالة التعليمية وفئات العمر بالسنوات وعدد المواليد الذين سبق إنجابهم أحياء خلال 12 شهر السابقة للتعهد حسب الجنس ونوع التجمع

**Table (27 Cont.): Ever Married Palestinian Women (12 - 59) Years by Educational Attainment, Age Groups in Years and Number of Births Ever Born Alive by Sex Within the 12 Months Preceding the Census and Type of Locality**  
(ريف , Rural)

Educational Attainment	Age	مجموع النساء (12 - 59) سنة اللاتي سبق لهن الزواج Total of Ever Married Women (12 - 59) Years	عدد المواليد الذين سبق إنجابهم أحياء خلال 12 شهر السابقة للتعهد Live Births Ever Born in Past 12 Months			العمر	الحالة التعليمية
			كلا الجنسين Both Sexes	إناث Female	ذكور Male		
Illiterate	12 - 14	-	-	-	-	14 - 12	أمية
	15 - 19	6	2	1	1	19 - 15	
	20 - 24	30	9	5	4	24 - 20	
	25 - 29	73	24	11	13	29 - 25	
	30 - 34	85	22	10	12	34 - 30	
	35 - 39	83	17	7	10	39 - 35	
	40 - 44	84	8	6	2	44 - 40	
	45 - 49	84	-	-	-	49 - 45	
	50 - 54	107	-	-	-	54 - 50	
	55 - 59	104	-	-	-	59 - 55	
Not Stated	-	-	-	-	غير مبين		
Total	656	82	40	42	المجموع		
Can Read & Write	12 - 14	-	-	-	-	14 - 12	ملم
	15 - 19	6	4	2	2	19 - 15	
	20 - 24	25	12	4	8	24 - 20	
	25 - 29	35	15	10	5	29 - 25	
	30 - 34	33	8	6	2	34 - 30	
	35 - 39	18	5	1	4	39 - 35	
	40 - 44	17	1	-	1	44 - 40	
	45 - 49	9	-	-	-	49 - 45	
	50 - 54	2	-	-	-	54 - 50	
	55 - 59	5	-	-	-	59 - 55	
Not Stated	-	-	-	-	غير مبين		
Total	150	45	23	22	المجموع		
Elementary	12 - 14	1	-	-	-	14 - 12	ابتدائي
	15 - 19	34	10	4	6	19 - 15	
	20 - 24	62	31	13	18	24 - 20	
	25 - 29	80	31	18	13	29 - 25	
	30 - 34	72	30	11	19	34 - 30	
	35 - 39	43	11	6	5	39 - 35	
	40 - 44	22	6	1	5	44 - 40	
	45 - 49	14	-	-	-	49 - 45	
	50 - 54	2	-	-	-	54 - 50	
	55 - 59	-	-	-	-	59 - 55	
Not Stated	-	-	-	-	غير مبين		
Total	330	119	53	66	المجموع		
Preparatory	12 - 14	-	-	-	-	14 - 12	إعدادي
	15 - 19	41	9	4	5	19 - 15	
	20 - 24	90	34	16	18	24 - 20	
	25 - 29	56	17	9	8	29 - 25	
	30 - 34	45	16	8	8	34 - 30	
	35 - 39	26	3	2	1	39 - 35	

جدول (27 تابع): النساء الفلسطينيات (12 - 59) سنة اللاتي سبق لهن الزواج حسب الحالة التعليمية وفئات العمر بالسنوات وعدد المواليد الذين سبق إنجابهم أحياء خلال 12 شهر السابقة للتعديد حسب الجنس ونوع التجمع

**Table (27 Cont.): Ever Married Palestinian Women (12 - 59) Years by Educational Attainment, Age Groups in Years and Number of Births Ever Born Alive by Sex Within the 12 Months Preceding the Census and Type of Locality**  
(ريف , Rural)

Educational Attainment	Age	مجموع النساء (12 - 59) سنة اللاتي سبق لهن الزواج Total of Ever Married Women (12 - 59) Years	عدد المواليد الذين سبق إنجابهم أحياء خلال 12 شهر السابقة للتعديد Live Births Ever Born in Past 12 Months			العمر	الحالة التعليمية
			كلا الجنسين Both Sexes	إناث Female	ذكور Male		
Secondary	40 - 44	33	2	1	1	44 - 40	ثانوي
	45 - 49	19	-	-	-	49 - 45	
	50 - 54	3	-	-	-	54 - 50	
	55 - 59	-	-	-	-	59 - 55	
	Not Stated	-	-	-	-	غير مبين	
	Total	313	81	40	41	المجموع	
	12 - 14	-	-	-	-	14 - 12	
	15 - 19	6	2	1	1	19 - 15	
	20 - 24	63	20	7	13	24 - 20	
	25 - 29	66	25	14	11	29 - 25	
Associate Diploma	30 - 34	51	15	8	7	34 - 30	دبلوم متوسط
	35 - 39	39	10	4	6	39 - 35	
	40 - 44	19	-	-	-	44 - 40	
	45 - 49	20	-	-	-	49 - 45	
	50 - 54	2	-	-	-	54 - 50	
	55 - 59	-	-	-	-	59 - 55	
	Not Stated	-	-	-	-	غير مبين	
	Total	266	72	34	38	المجموع	
	12 - 14	-	-	-	-	14 - 12	
	15 - 19	-	-	-	-	19 - 15	
Bachelor	20 - 24	2	-	-	-	24 - 20	بكالوريوس
	25 - 29	24	6	3	3	29 - 25	
	30 - 34	16	4	1	3	34 - 30	
	35 - 39	8	1	1	-	39 - 35	
	40 - 44	1	-	-	-	44 - 40	
	45 - 49	2	-	-	-	49 - 45	
	50 - 54	1	-	-	-	54 - 50	
	55 - 59	-	-	-	-	59 - 55	
	Not Stated	-	-	-	-	غير مبين	
	Total	54	11	5	6	المجموع	
12 - 14	-	-	-	-	14 - 12		
15 - 19	-	-	-	-	19 - 15		
20 - 24	1	-	-	-	24 - 20		
25 - 29	7	2	2	-	29 - 25		
30 - 34	4	1	1	-	34 - 30		
35 - 39	3	-	-	-	39 - 35		
40 - 44	-	-	-	-	44 - 40		
45 - 49	2	-	-	-	49 - 45		
50 - 54	-	-	-	-	54 - 50		
55 - 59	-	-	-	-	59 - 55		
Not Stated	-	-	-	-	غير مبين		
Total	17	3	3	-	المجموع		

جدول (27 تابع): النساء الفلسطينيات (12 - 59) سنة اللاتي سبق لهن الزواج حسب الحالة التعليمية وفئات العمر بالسنوات وعدد المواليد الذين سبق إنجابهم أحياء خلال 12 شهر السابقة للتعهد حسب الجنس ونوع التجمع

**Table (27 Cont.): Ever Married Palestinian Women (12 - 59) Years by Educational Attainment, Age Groups in Years and Number of Births Ever Born Alive by Sex Within the 12 Months Preceding the Census and Type of Locality**  
(ريف , Rural)

Educational Attainment	Age	مجموع النساء (12 - 59) سنة اللاتي سبق لهن الزواج Total of Ever Married Women (12 - 59) Years	عدد المواليد الذين سبق إنجابهم أحياء خلال 12 شهر السابقة للتعهد Live Births Ever Born in Past 12 Months			العمر	الحالة التعليمية
			كلا الجنسين Both Sexes	إناث Female	ذكور Male		
More Than Bachelor	12 - 14	-	-	-	-	14 - 12	أعلى من بكالوريوس
	15 - 19	-	-	-	-	19 - 15	
	20 - 24	-	-	-	-	24 - 20	
	25 - 29	-	-	-	-	29 - 25	
	30 - 34	-	-	-	-	34 - 30	
	35 - 39	-	-	-	-	39 - 35	
	40 - 44	-	-	-	-	44 - 40	
	45 - 49	-	-	-	-	49 - 45	
	50 - 54	-	-	-	-	54 - 50	
	55 - 59	-	-	-	-	59 - 55	
Not Stated	-	-	-	-	غير مبين		
Total	-	-	-	-	المجموع		
Not Stated	12 - 14	-	-	-	-	14 - 12	غير مبين
	15 - 19	-	-	-	-	19 - 15	
	20 - 24	2	1	-	1	24 - 20	
	25 - 29	4	1	1	-	29 - 25	
	30 - 34	3	1	1	-	34 - 30	
	35 - 39	3	-	-	-	39 - 35	
	40 - 44	3	-	-	-	44 - 40	
	45 - 49	-	-	-	-	49 - 45	
	50 - 54	4	-	-	-	54 - 50	
	55 - 59	2	-	-	-	59 - 55	
Not Stated	-	-	-	-	غير مبين		
Total	21	3	2	1	المجموع		
Total	12 - 14	1	-	-	-	14 - 12	المجموع
	15 - 19	93	27	12	15	19 - 15	
	20 - 24	275	107	45	62	24 - 20	
	25 - 29	345	121	68	53	29 - 25	
	30 - 34	309	97	46	51	34 - 30	
	35 - 39	223	47	21	26	39 - 35	
	40 - 44	179	17	8	9	44 - 40	
	45 - 49	150	-	-	-	49 - 45	
	50 - 54	121	-	-	-	54 - 50	
	55 - 59	111	-	-	-	59 - 55	
Not Stated	-	-	-	-	غير مبين		
Total	1807	416	200	216	المجموع		

جدول (27 تابع): النساء الفلسطينيات (12 - 59) سنة اللاتي سبق لهن الزواج حسب الحالة التعليمية وفئات العمر بالسنوات وعدد المواليد الذين سبق إنجابهم أحياء خلال 12 شهر السابقة للتعداد حسب الجنس ونوع التجمع

**Table (27 Cont.): Ever Married Palestinian Women (12 - 59) Years by Educational Attainment, Age Groups in Years and Number of Births Ever Born Alive by Sex Within the 12 Months Preceding the Census and Type of Locality**

(مخيمات، Camps)

Educational Attainment	Age	مجموع النساء (12 - 59) سنة اللاتي سبق لهن الزواج Total of Ever Married Women (12 - 59) Years	عدد المواليد الذين سبق إنجابهم أحياء خلال 12 شهر السابقة للتعداد Live Births Ever Born in Past 12 Months			العمر	الحالة التعليمية
			كلا الجنسين Both Sexes	إناث Female	ذكور Male		
Illiterate	12 - 14	-	-	-	-	14 - 12	أمي
	15 - 19	5	3	1	2	19 - 15	
	20 - 24	20	8	3	5	24 - 20	
	25 - 29	39	17	9	8	29 - 25	
	30 - 34	57	14	5	9	34 - 30	
	35 - 39	67	15	7	8	39 - 35	
	40 - 44	67	5	2	3	44 - 40	
	45 - 49	182	1	-	1	49 - 45	
	50 - 54	352	-	-	-	54 - 50	
	55 - 59	465	-	-	-	59 - 55	
Not Stated	-	-	-	-	-	غير مبين	
Total	1254	63	27	36	المجموع		
Can Read & Write	12 - 14	-	-	-	-	14 - 12	ملم
	15 - 19	22	9	4	5	19 - 15	
	20 - 24	65	30	12	18	24 - 20	
	25 - 29	75	27	16	11	29 - 25	
	30 - 34	100	33	20	13	34 - 30	
	35 - 39	82	16	8	8	39 - 35	
	40 - 44	44	4	1	3	44 - 40	
	45 - 49	43	-	-	-	49 - 45	
	50 - 54	66	-	-	-	54 - 50	
	55 - 59	51	-	-	-	59 - 55	
Not Stated	-	-	-	-	-	غير مبين	
Total	548	119	61	58	المجموع		
Elementary	12 - 14	1	-	-	-	14 - 12	ابتدائي
	15 - 19	119	40	21	19	19 - 15	
	20 - 24	229	76	38	38	24 - 20	
	25 - 29	225	84	47	37	29 - 25	
	30 - 34	285	75	39	36	34 - 30	
	35 - 39	239	41	18	23	39 - 35	
	40 - 44	140	8	5	3	44 - 40	
	45 - 49	66	4	3	1	49 - 45	
	50 - 54	54	-	-	-	54 - 50	
	55 - 59	28	-	-	-	59 - 55	
Not Stated	-	-	-	-	-	غير مبين	
Total	1386	328	171	157	المجموع		
Preparatory	12 - 14	1	-	-	-	14 - 12	إعدادي
	15 - 19	309	109	50	59	19 - 15	
	20 - 24	621	220	105	115	24 - 20	
	25 - 29	457	140	64	76	29 - 25	
	30 - 34	384	86	42	44	34 - 30	
	35 - 39	291	52	25	27	39 - 35	



جدول (27 تابع): النساء الفلسطينيات (12 - 59) سنة اللاتي سبق لهن الزواج حسب الحالة التعليمية وفئات العمر بالسنوات وعدد المواليد الذين سبق إنجابهم أحياء خلال 12 شهر السابقة للتعديد حسب الجنس ونوع التجمع

Table (27 Cont.): Ever Married Palestinian Women (12 - 59) Years by Educational Attainment, Age Groups in Years and Number of Births Ever Born Alive by Sex Within the 12 Months Preceding the Census and Type of Locality

(مخيمات، Camps)

Educational Attainment	Age	مجموع النساء (12 - 59) سنة اللاتي سبق لهن الزواج Total of Ever Married Women (12 - 59) Years	عدد المواليد الذين سبق إنجابهم أحياء خلال 12 شهر السابقة للتعديد Live Births Ever Born in Past 12 Months			العمر	الحالة التعليمية
			كلا الجنسين Both Sexes	إناث Female	ذكور Male		
Secondary	40 - 44	331	26	13	13	44 - 40	ثانوي
	45 - 49	118	2	2	-	49 - 45	
	50 - 54	33	-	-	-	54 - 50	
	55 - 59	8	-	-	-	59 - 55	
	Not Stated	-	-	-	-	غير مبين	
	Total	2553	635	301	334	المجموع	
	12 - 14	-	-	-	-	14 - 12	
	15 - 19	127	27	14	13	19 - 15	
	20 - 24	591	264	126	138	24 - 20	
	25 - 29	583	221	112	109	29 - 25	
Associate Diploma	30 - 34	567	157	77	80	34 - 30	دبلوم متوسط
	35 - 39	323	65	29	36	39 - 35	
	40 - 44	217	21	11	10	44 - 40	
	45 - 49	201	1	-	1	49 - 45	
	50 - 54	38	1	1	-	54 - 50	
	55 - 59	4	-	-	-	59 - 55	
	Not Stated	-	-	-	-	غير مبين	
	Total	2651	757	370	387	المجموع	
	12 - 14	-	-	-	-	14 - 12	
	15 - 19	4	1	1	-	19 - 15	
Bachelor	20 - 24	70	32	15	17	24 - 20	بكالوريوس
	25 - 29	262	98	39	59	29 - 25	
	30 - 34	224	58	31	27	34 - 30	
	35 - 39	113	23	15	8	39 - 35	
	40 - 44	73	7	3	4	44 - 40	
	45 - 49	66	-	-	-	49 - 45	
	50 - 54	18	-	-	-	54 - 50	
	55 - 59	1	-	-	-	59 - 55	
	Not Stated	-	-	-	-	غير مبين	
	Total	831	219	104	115	المجموع	
12 - 14	-	-	-	-	14 - 12		
15 - 19	-	-	-	-	19 - 15		
20 - 24	42	10	6	4	24 - 20		
25 - 29	61	23	10	13	29 - 25		
30 - 34	65	17	9	8	34 - 30		
35 - 39	43	11	7	4	39 - 35		
40 - 44	43	3	3	-	44 - 40		
45 - 49	14	-	-	-	49 - 45		
50 - 54	4	-	-	-	54 - 50		
55 - 59	-	-	-	-	59 - 55		
Not Stated	-	-	-	-	غير مبين		
Total	272	64	35	29	المجموع		

جدول (27 تابع): النساء الفلسطينيات (12 - 59) سنة اللاتي سبق لهن الزواج حسب الحالة التعليمية وفئات العمر بالسنوات وعدد المواليد الذين سبق إنجابهم أحياء خلال 12 شهر السابقة للتعهد حسب الجنس ونوع التجمع

Table (27 Cont.): Ever Married Palestinian Women (12 - 59) Years by Educational Attainment, Age Groups in Years and Number of Births Ever Born Alive by Sex Within the 12 Months Preceding the Census and Type of Locality

(مخيمات، Camps)

Educational Attainment	Age	مجموع النساء (12 - 59) سنة اللاتي سبق لهن الزواج Total of Ever Married Women (12 - 59) Years	عدد المواليد الذين سبق إنجابهم أحياء خلال 12 شهر السابقة للتعهد Live Births Ever Born in Past 12 Months			العمر	الحالة التعليمية
			كلا الجنسين Both Sexes	إناث Female	ذكور Male		
More Than Bachelor	12 - 14	-	-	-	-	14 - 12	أعلى من بكالوريوس
	15 - 19	-	-	-	-	19 - 15	
	20 - 24	-	-	-	-	24 - 20	
	25 - 29	1	-	-	-	29 - 25	
	30 - 34	2	1	-	1	34 - 30	
	35 - 39	1	-	-	-	39 - 35	
	40 - 44	2	-	-	-	44 - 40	
	45 - 49	1	-	-	-	49 - 45	
	50 - 54	1	-	-	-	54 - 50	
	55 - 59	-	-	-	-	59 - 55	
Not Stated	Not Stated	-	-	-	-	غير مبين	غير مبين
	Total	8	1	-	1	المجموع	
	12 - 14	-	-	-	-	14 - 12	
	15 - 19	-	-	-	-	19 - 15	
	20 - 24	2	1	-	1	24 - 20	
	25 - 29	3	1	1	-	29 - 25	
	30 - 34	2	2	1	1	34 - 30	
	35 - 39	8	1	-	1	39 - 35	
	40 - 44	12	2	1	1	44 - 40	
	45 - 49	13	-	-	-	49 - 45	
50 - 54	16	-	-	-	54 - 50		
55 - 59	26	-	-	-	59 - 55		
Total	Not Stated	-	-	-	-	غير مبين	المجموع
	Total	82	7	3	4	المجموع	
	12 - 14	2	-	-	-	14 - 12	
	15 - 19	586	189	91	98	19 - 15	
	20 - 24	1640	641	305	336	24 - 20	
	25 - 29	1706	611	298	313	29 - 25	
	30 - 34	1686	443	224	219	34 - 30	
	35 - 39	1167	224	109	115	39 - 35	
	40 - 44	929	76	39	37	44 - 40	
	45 - 49	704	8	5	3	49 - 45	
50 - 54	582	1	1	-	54 - 50		
55 - 59	583	-	-	-	59 - 55		
Not Stated	-	-	-	-	غير مبين		
Total	9585	2193	1072	1121	المجموع		

جدول (27 تابع): النساء الفلسطينيات (12 - 59) سنة اللاتي سبق لهن الزواج حسب الحالة التعليمية وفئات العمر بالسنوات وعدد المواليد الذين سبق إنجابهم أحياء خلال 12 شهر السابقة للتعداد حسب الجنس ونوع التجمع

Table (27 Cont.): Ever Married Palestinian Women (12 - 59) Years by Educational Attainment, Age Groups in Years and Number of Births Ever Born Alive by Sex Within the 12 Months Preceding the Census and Type of Locality

		(المجموع Total)						
Educational Attainment	Age	مجموع النساء (12 - 59) سنة اللاتي سبق لهن الزواج Total of Ever Married Women (12 - 59) Years	عدد المواليد الذين سبق إنجابهم أحياء خلال 12 شهر السابقة للتعداد Live Births Ever Born in Past 12 Months			العمر	الحالة التعليمية	
			كلا الجنسين Both Sexes	إناث Female	ذكور Male			
Illiterate	12 - 14	1	-	-	-	14 - 12	أمي	
	15 - 19	21	10	4	6	19 - 15		
	20 - 24	88	28	12	16	24 - 20		
	25 - 29	168	66	33	33	29 - 25		
	30 - 34	232	62	24	38	34 - 30		
	35 - 39	250	46	22	24	39 - 35		
	40 - 44	278	20	11	9	44 - 40		
	45 - 49	480	5	4	1	49 - 45		
	50 - 54	757	-	-	-	54 - 50		
	55 - 59	889	-	-	-	59 - 55		
Not Stated	-	-	-	-	غير مبين			
Total	3164	237	110	127	المجموع			
Can Read & Write	12 - 14	-	-	-	-	14 - 12	ملم	
	15 - 19	52	25	10	15	19 - 15		
	20 - 24	145	62	28	34	24 - 20		
	25 - 29	184	62	35	27	29 - 25		
	30 - 34	241	70	43	27	34 - 30		
	35 - 39	187	37	15	22	39 - 35		
	40 - 44	111	12	3	9	44 - 40		
	45 - 49	89	-	-	-	49 - 45		
	50 - 54	118	1	1	-	54 - 50		
	55 - 59	86	-	-	-	59 - 55		
Not Stated	-	-	-	-	غير مبين			
Total	1213	269	135	134	المجموع			
Elementary	12 - 14	6	-	-	-	14 - 12	ابتدائي	
	15 - 19	330	111	57	54	19 - 15		
	20 - 24	534	196	102	94	24 - 20		
	25 - 29	543	211	110	101	29 - 25		
	30 - 34	641	189	92	97	34 - 30		
	35 - 39	468	88	41	47	39 - 35		
	40 - 44	284	22	13	9	44 - 40		
	45 - 49	139	4	3	1	49 - 45		
	50 - 54	88	-	-	-	54 - 50		
	55 - 59	40	-	-	-	59 - 55		
Not Stated	-	-	-	-	غير مبين			
Total	3073	821	418	403	المجموع			
Preparatory	12 - 14	2	-	-	-	14 - 12	إعدادي	
	15 - 19	675	241	117	124	19 - 15		
	20 - 24	1343	519	246	273	24 - 20		
	25 - 29	875	277	133	144	29 - 25		
	30 - 34	737	171	80	91	34 - 30		
35 - 39	544	108	53	55	39 - 35			

جدول (27 تابع): النساء الفلسطينيات (12 - 59) سنة اللاتي سبق لهن الزواج حسب الحالة التعليمية وفئات العمر بالسنوات وعدد المواليد الذين سبق إنجابهم أحياء خلال 12 شهر السابقة للتعديد حسب الجنس ونوع التجمع

**Table (27 Cont.): Ever Married Palestinian Women (12 - 59) Years by Educational Attainment, Age Groups in Years and Number of Births Ever Born Alive by Sex Within the 12 Months Preceding the Census and Type of Locality**

		(المجموع، Total)					
Educational Attainment	Age	مجموع النساء (12 - 59) سنة اللاتي سبق لهن الزواج Total of Ever Married Women (12 - 59) Years	عدد المواليد الذين سبق إنجابهم أحياء خلال 12 شهر السابقة للتعديد Live Births Ever Born in Past 12 Months			العمر	الحالة التعليمية
			كلا الجنسين Both Sexes	إناث Female	ذكور Male		
Secondary	40 - 44	600	47	22	25	44 - 40	ثانوي
	45 - 49	235	2	2	-	49 - 45	
	50 - 54	58	-	-	-	54 - 50	
	55 - 59	14	-	-	-	59 - 55	
	Not Stated	-	-	-	-	غير مبين	
	Total	5083	1365	653	712	المجموع	
	12 - 14	-	-	-	-	14 - 12	
	15 - 19	219	58	30	28	19 - 15	
	20 - 24	1134	475	220	255	24 - 20	
	25 - 29	1043	382	204	178	29 - 25	
	30 - 34	962	254	124	130	34 - 30	
Associate Diploma	35 - 39	593	124	56	68	39 - 35	دبلوم متوسط
	40 - 44	418	42	20	22	44 - 40	
	45 - 49	358	6	-	6	49 - 45	
	50 - 54	64	1	1	-	54 - 50	
	55 - 59	8	-	-	-	59 - 55	
	Not Stated	-	-	-	-	غير مبين	
	Total	4799	1342	655	687	المجموع	
	12 - 14	-	-	-	-	14 - 12	
	15 - 19	5	2	2	-	19 - 15	
	20 - 24	96	39	21	18	24 - 20	
	25 - 29	411	157	68	89	29 - 25	
30 - 34	367	100	47	53	34 - 30		
Bachelor	35 - 39	181	40	24	16	39 - 35	بكالوريوس
	40 - 44	93	7	3	4	44 - 40	
	45 - 49	112	-	-	-	49 - 45	
	50 - 54	28	-	-	-	54 - 50	
	55 - 59	2	-	-	-	59 - 55	
	Not Stated	1	-	-	-	غير مبين	
	Total	1296	345	165	180	المجموع	
	12 - 14	-	-	-	-	14 - 12	
	15 - 19	-	-	-	-	19 - 15	
	20 - 24	63	15	7	8	24 - 20	
	25 - 29	120	52	25	27	29 - 25	
30 - 34	112	36	20	16	34 - 30		
35 - 39	75	14	9	5	39 - 35		
40 - 44	79	7	5	2	44 - 40		
45 - 49	33	-	-	-	49 - 45		
50 - 54	11	-	-	-	54 - 50		
55 - 59	1	-	-	-	59 - 55		
Not Stated	-	-	-	-	غير مبين		
Total	494	124	66	58	المجموع		

جدول (27 تابع): النساء الفلسطينيات (12 - 59) سنة اللاتي سبق لهن الزواج حسب الحالة التعليمية وفئات العمر بالسنوات وعدد المواليد الذين سبق إنجابهم أحياء خلال 12 شهر السابقة للتعداد حسب الجنس ونوع التجمع

Table (27 Cont.): Ever Married Palestinian Women (12 - 59) Years by Educational Attainment, Age Groups in Years and Number of Births Ever Born Alive by Sex Within the 12 Months Preceding the Census and Type of Locality

		(المجموع، Total)					
Educational Attainment	Age	مجموع النساء (12 - 59) سنة اللاتي سبق لهن الزواج Total of Ever Married Women (12 - 59) Years	عدد المواليد الذين سبق إنجابهم أحياء خلال 12 شهر السابقة للتعداد Live Births Ever Born in Past 12 Months			العمر	الحالة التعليمية
			كلا الجنسين Both Sexes	إناث Female	ذكور Male		
More Than Bachelor	12 - 14	-	-	-	-	14 - 12	أعلى من بكالوريوس
	15 - 19	-	-	-	-	19 - 15	
	20 - 24	-	-	-	-	24 - 20	
	25 - 29	1	-	-	-	29 - 25	
	30 - 34	3	2	1	1	34 - 30	
	35 - 39	1	-	-	-	39 - 35	
	40 - 44	2	-	-	-	44 - 40	
	45 - 49	1	-	-	-	49 - 45	
	50 - 54	1	-	-	-	54 - 50	
	55 - 59	-	-	-	-	59 - 55	
Not Stated	-	-	-	-	غير مبين		
Total	9	2	1	1	المجموع		
Not Stated	12 - 14	-	-	-	-	14 - 12	غير مبين
	15 - 19	-	-	-	-	19 - 15	
	20 - 24	5	3	1	2	24 - 20	
	25 - 29	12	4	4	-	29 - 25	
	30 - 34	9	5	4	1	34 - 30	
	35 - 39	12	2	1	1	39 - 35	
	40 - 44	19	2	1	1	44 - 40	
	45 - 49	24	-	-	-	49 - 45	
	50 - 54	35	-	-	-	54 - 50	
	55 - 59	45	-	-	-	59 - 55	
Not Stated	-	-	-	-	غير مبين		
Total	161	16	11	5	المجموع		
Total	12 - 14	9	-	-	-	14 - 12	المجموع
	15 - 19	1302	447	220	227	19 - 15	
	20 - 24	3408	1337	637	700	24 - 20	
	25 - 29	3357	1211	612	599	29 - 25	
	30 - 34	3304	889	435	454	34 - 30	
	35 - 39	2311	459	221	238	39 - 35	
	40 - 44	1884	159	78	81	44 - 40	
	45 - 49	1471	17	9	8	49 - 45	
	50 - 54	1160	2	2	-	54 - 50	
	55 - 59	1085	-	-	-	59 - 55	
Not Stated	1	-	-	-	غير مبين		
Total	19292	4521	2214	2307	المجموع		

جدول 28: النساء الفلسطينيات (12 - 59) سنة اللاتي سبق لهن الزواج حسب فئات العمر بالسنوات وجملة المواليد الذين سبق إنجابهم أحياء خلال 12 شهر السابقة للتعداد والباقيين على قيد الحياة والمتوفين منهم ونوع التجمع

**Table 28: Ever Married Palestinian Women (12 - 59) Years by Age Groups in Years, Number of Births Ever Born Alive in 12 Months Preceding the Census, Number of Births Still Alive, Number of Deaths Among these Live Births and Type of Locality (حضر, Urban)**

Age Groups	عدد المواليد المتوفين Number of Deaths			عدد المواليد الباقيين على قيد الحياة Number of Births Still Alive			عدد المواليد الذين سبق إنجابهم أحياء Number of Births Ever Born Alive			مجموع النساء (12 - 59) سنة اللاتي سبق لهن الزواج Total of Ever Married Women (12 - 59) Years	عدد النساء حسب عدد المواليد الذين سبق إنجابهم أحياء خلال السنة السابقة Women With Indicated Number of Births Ever Born Alive in 12 Months Preceding the Census						فئات العمر
	كلا الجنسين Both Sexes	إناث Female	ذكور Male	كلا الجنسين Both Sexes	إناث Female	ذكور Male	كلا الجنسين Both Sexes	إناث Female	ذكور Male		غير مبيّن Not Stated	+ 4	3	2	1	0	
12 - 14	-	-	-	-	-	-	-	-	-	6	-	-	-	-	-	6	14 - 12
15 - 19	-	-	-	231	117	114	231	117	114	623	-	-	-	2	227	394	19 - 15
20 - 24	2	1	1	587	286	301	589	287	302	1493	1	-	-	9	571	912	24 - 20
25 - 29	3	2	1	476	244	232	479	246	233	1306	1	1	-	7	461	836	29 - 25
30 - 34	7	1	6	342	164	178	349	165	184	1309	-	-	-	5	339	965	34 - 30
35 - 39	1	1	-	187	90	97	188	91	97	921	-	-	-	1	186	734	39 - 35
40 - 44	-	-	-	66	31	35	66	31	35	776	-	-	-	1	64	711	44 - 40
45 - 49	-	-	-	9	4	5	9	4	5	617	-	-	-	1	7	609	49 - 45
50 - 54	-	-	-	1	1	-	1	1	-	457	1	-	-	-	1	455	54 - 50
55 - 59	-	-	-	-	-	-	-	-	-	391	-	-	-	-	-	391	59 - 55
Not Stated	-	-	-	-	-	-	-	-	-	1	-	-	-	-	-	1	غير مبيّن
<b>Total</b>	<b>13</b>	<b>5</b>	<b>8</b>	<b>1899</b>	<b>937</b>	<b>962</b>	<b>1912</b>	<b>942</b>	<b>970</b>	<b>7900</b>	<b>3</b>	<b>1</b>	<b>-</b>	<b>26</b>	<b>1856</b>	<b>6014</b>	<b>المجموع</b>

جدول (28 تابع): النساء الفلسطينيات (12 - 59) سنة اللاتي سبق لهن الزواج حسب فئات العمر بالسنوات وجملة المواليد الذين سبق إنجابهم أحياء خلال 12 شهر السابقة للتعداد والباقيين على قيد الحياة والمتوفين منهم ونوع التجمع

**Table (28 Cont.): Ever Married Palestinian Women (12 - 59) Years by Age Groups in Years, Number of Births Ever Born Alive in 12 Months Preceding the Census, Number of Births Still Alive, Number of Deaths Among these Live Births and Type of Locality (ريف, Rural)**

Age Groups	عدد المواليد المتوفين Number of Deaths			عدد المواليد الباقيين على قيد الحياة Number of Births Still Alive			عدد المواليد الذين سبق إنجابهم أحياء Number of Births Ever Born Alive			مجموع النساء (12 - 59) سنة اللاتي سبق لهن الزواج Total of Ever Married Women (12 - 59) Years	عدد النساء حسب عدد المواليد الذين سبق إنجابهم أحياء خلال السنة السابقة Women With Indicated Number of Births Ever Born Alive in 12 Months Preceding the Census						فئات العمر
	كلا الجنسين Both Sexes	إناث Female	ذكور Male	كلا الجنسين Both Sexes	إناث Female	ذكور Male	كلا الجنسين Both Sexes	إناث Female	ذكور Male		غير مبيّن Not Stated	+ 4	3	2	1	0	
12 - 14	-	-	-	-	-	-	-	-	-	1	-	-	-	-	-	1	14 - 12
15 - 19	-	-	-	27	12	15	27	12	15	93	1	-	-	-	27	65	19 - 15
20 - 24	2	-	2	105	45	60	107	45	62	275	1	-	-	2	103	169	24 - 20
25 - 29	1	1	-	120	67	53	121	68	53	345	1	-	-	1	119	224	29 - 25
30 - 34	-	-	-	97	46	51	97	46	51	309	1	-	-	1	95	212	34 - 30
35 - 39	1	1	-	46	20	26	47	21	26	223	2	-	-	2	43	176	39 - 35
40 - 44	2	1	1	15	7	8	17	8	9	179	-	-	-	-	17	162	44 - 40
45 - 49	-	-	-	-	-	-	-	-	-	150	-	-	-	-	-	150	49 - 45
50 - 54	-	-	-	-	-	-	-	-	-	121	-	-	-	-	-	121	54 - 50
55 - 59	-	-	-	-	-	-	-	-	-	111	1	-	-	-	-	110	59 - 55
Not Stated	-	-	-	-	-	-	-	-	-	-	-	-	-	-	-	-	غير مبيّن
<b>Total</b>	<b>6</b>	<b>3</b>	<b>3</b>	<b>410</b>	<b>197</b>	<b>213</b>	<b>416</b>	<b>200</b>	<b>216</b>	<b>1807</b>	<b>7</b>	<b>-</b>	<b>-</b>	<b>6</b>	<b>404</b>	<b>1390</b>	<b>المجموع</b>

جدول (28 تابع): النساء الفلسطينيات (12 - 59) سنة اللاتي سبق لهن الزواج حسب فئات العمر بالسنوات وجملة المواليد الذين سبق إنجابهم أحياء خلال 12 شهر السابقة للتعداد والباقيين على قيد الحياة والمتوفين منهم ونوع التجمع

**Table (28 Cont.): Ever Married Palestinian Women (12 - 59) Years by Age Groups in Years, Number of Births Ever Born Alive in 12 Months Preceding the Census, Number of Births Still Alive, Number of Deaths Among these Live Births and Type of Locality (مخيمات, Camps)**

Age Groups	عدد المواليد المتوفين Number of Deaths			عدد المواليد الباقيين على قيد الحياة Number of Births Still Alive			عدد المواليد الذين سبق إنجابهم أحياء Number of Births Ever Born Alive			مجموع النساء (12 - 59) سنة اللاتي سبق لهن الزواج Total of Ever Married Women (12 - 59) Years	عدد النساء حسب عدد المواليد الذين سبق إنجابهم أحياء خلال السنة السابقة Women With Indicated Number of Births Ever Born Alive in 12 Months Preceding the Census						فئات العمر
	كلا الجنسين Both Sexes	إناث Female	ذكور Male	كلا الجنسين Both Sexes	إناث Female	ذكور Male	كلا الجنسين Both Sexes	إناث Female	ذكور Male		غير مبيّن Not Stated	+ 4	3	2	1	0	
12 - 14	-	-	-	-	-	-	-	-	-	2	-	-	-	-	-	2	14 - 12
15 - 19	3	1	2	186	90	96	189	91	98	586	1	-	-	1	187	397	19 - 15
20 - 24	10	3	7	631	302	329	641	305	336	1640	1	-	1	3	632	1003	24 - 20
25 - 29	9	1	8	602	297	305	611	298	313	1706	-	-	-	8	595	1103	29 - 25
30 - 34	6	3	3	437	221	216	443	224	219	1686	2	-	-	9	425	1250	34 - 30
35 - 39	6	2	4	218	107	111	224	109	115	1167	1	-	-	5	214	947	39 - 35
40 - 44	-	-	-	76	39	37	76	39	37	929	3	-	-	2	72	852	44 - 40
45 - 49	1	-	1	7	5	2	8	5	3	704	1	-	-	-	8	695	49 - 45
50 - 54	-	-	-	1	1	-	1	1	-	582	-	-	-	-	1	581	54 - 50
55 - 59	-	-	-	-	-	-	-	-	-	583	1	-	-	-	-	582	59 - 55
Not Stated	-	-	-	-	-	-	-	-	-	-	-	-	-	-	-	-	غير مبيّن
<b>Total</b>	<b>35</b>	<b>10</b>	<b>25</b>	<b>2158</b>	<b>1062</b>	<b>1096</b>	<b>2193</b>	<b>1072</b>	<b>1121</b>	<b>9585</b>	<b>10</b>	<b>-</b>	<b>1</b>	<b>28</b>	<b>2134</b>	<b>7412</b>	<b>المجموع</b>



جدول (28 تابع): النساء الفلسطينيات (12 - 59) سنة اللاتي سبق لهن الزواج حسب فئات العمر بالسنوات وجملة المواليد الذين سبق إنجابهم أحياء خلال 12 شهر السابقة للتعداد والباقيين على قيد الحياة والمتوفين منهم ونوع التجمع

**Table (28 Cont.): Ever Married Palestinian Women (12 - 59) Years by Age Groups in Years, Number of Births Ever Born Alive in 12 Months Preceding the Census, Number of Births Still Alive, Number of Deaths Among these Live Births and Type of Locality (المجموع، Total)**

Age Groups	عدد المواليد المتوفين Number of Deaths			عدد المواليد الباقيين على قيد الحياة Number of Births Still Alive			عدد المواليد الذين سبق إنجابهم أحياء Number of Births Ever Born Alive			مجموع النساء (12 - 59) سنة اللاتي سبق لهن الزواج  Total of Ever Married Women (12 - 59) Years	عدد النساء حسب عدد المواليد الذين سبق إنجابهم أحياء خلال السنة السابقة Women With Indicated Number of Births Ever Born Alive in 12 Months Preceding the Census						فئات العمر
	كلا الجنسين Both Sexes	إناث Female	ذكور Male	كلا الجنسين Both Sexes	إناث Female	ذكور Male	كلا الجنسين Both Sexes	إناث Female	ذكور Male		غير مبيّن Not Stated	+ 4	3	2	1	0	
12 - 14	-	-	-	-	-	-	-	-	-	9	-	-	-	-	-	9	14 - 12
15 - 19	3	1	2	444	219	225	447	220	227	1302	2	-	-	3	441	856	19 - 15
20 - 24	14	4	10	1323	633	690	1337	637	700	3408	3	-	1	14	1306	2084	24 - 20
25 - 29	13	4	9	1198	608	590	1211	612	599	3357	2	1	-	16	1175	2163	29 - 25
30 - 34	13	4	9	876	431	445	889	435	454	3304	3	-	-	15	859	2427	34 - 30
35 - 39	8	4	4	451	217	234	459	221	238	2311	3	-	-	8	443	1857	39 - 35
40 - 44	2	1	1	157	77	80	159	78	81	1884	3	-	-	3	153	1725	44 - 40
45 - 49	1	-	1	16	9	7	17	9	8	1471	1	-	-	1	15	1454	49 - 45
50 - 54	-	-	-	2	2	-	2	2	-	1160	1	-	-	-	2	1157	54 - 50
55 - 59	-	-	-	-	-	-	-	-	-	1085	2	-	-	-	-	1083	59 - 55
Not Stated	-	-	-	-	-	-	-	-	-	1	-	-	-	-	-	1	غير مبيّن
<b>Total</b>	<b>54</b>	<b>18</b>	<b>36</b>	<b>4467</b>	<b>2196</b>	<b>2271</b>	<b>4521</b>	<b>2214</b>	<b>2307</b>	<b>19292</b>	<b>20</b>	<b>1</b>	<b>1</b>	<b>60</b>	<b>4394</b>	<b>14816</b>	<b>المجموع</b>

جدول 29: السكان الفلسطينيون (5 سنوات فأكثر) حسب العمر بالسنوات والجنس والالتحاق بالتعليم ونوع التجمع

**Table 29: Palestinian Population (5 Years and Over) by Age in Years, Sex, Educational Attendance and Type of Locality (Urban, حضر)**

Age	الالتحاق بالتعليم											العمر	
	Educational Attendance				Female				Male				
	Both Sexes		كلا الجنسين		Female		اناث		Male		ذكور		
المجموع	غير مبين	غير ملتحقين	ملتحقون	المجموع	غير مبين	غير ملتحقين	ملتحقون	المجموع	غير مبين	غير ملتحقين	ملتحقون		
Total	Not Stated	Not Attending School	Attending School	Total	Not Stated	Not Attending School	Attending School	Total	Not Stated	Not Attending School	Attending School		
5	1912	-	1721	191	898	-	808	90	1014	-	913	101	5
6	1951	-	58	1893	947	-	35	912	1004	-	23	981	6
7	1722	-	27	1695	912	-	9	903	810	-	18	792	7
8	1641	-	17	1624	805	-	9	796	836	-	8	828	8
9	1574	-	17	1557	741	-	5	736	833	-	12	821	9
10	1437	-	24	1413	685	-	10	675	752	-	14	738	10
11	1402	-	30	1372	682	-	20	662	720	-	10	710	11
12	1281	-	44	1237	592	-	25	567	689	-	19	670	12
13	1287	-	88	1199	617	-	48	569	670	-	40	630	13
14	1167	-	124	1043	548	-	64	484	619	-	60	559	14
15	1100	-	198	902	542	-	96	446	558	-	102	456	15
16	1108	-	306	802	551	-	164	387	557	-	142	415	16
17	1064	-	407	657	543	-	248	295	521	-	159	362	17
18	1045	1	569	475	503	1	324	178	542	-	245	297	18
19	999	1	666	332	510	1	387	122	489	-	279	210	19
20	936	-	693	243	463	-	374	89	473	-	319	154	20
21	919	-	750	169	456	-	397	59	463	-	353	110	21
22	889	-	771	118	410	-	379	31	479	-	392	87	22
23	841	-	739	102	426	-	404	22	415	-	335	80	23
24	801	-	740	61	381	-	374	7	420	-	366	54	24
25	727	-	698	29	350	-	348	2	377	-	350	27	25
26	659	-	627	32	301	-	297	4	358	-	330	28	26
27	641	-	613	28	310	-	308	2	331	-	305	26	27
28	655	-	632	23	302	-	301	1	353	-	331	22	28
29	516	-	495	21	242	-	240	2	274	-	255	19	29
30+	11500	5	11412	83	5741	4	5724	13	5759	1	5688	70	+30
Not Stated	4	-	4	-	1	-	1	-	3	-	3	-	غير مبين
<b>Total</b>	<b>39778</b>	<b>7</b>	<b>22470</b>	<b>17301</b>	<b>19459</b>	<b>6</b>	<b>11399</b>	<b>8054</b>	<b>20319</b>	<b>1</b>	<b>11071</b>	<b>9247</b>	<b>المجموع</b>

جدول (29 تابع): السكان الفلسطينيون (5 سنوات فأكثر) حسب العمر بالسنوات والجنس والالتحاق بالتعليم ونوع التجمع

Table (29 Cont.): Palestinian Population (5 Years and Over) by Age in Years, Sex, Educational Attendance and Type of Locality  
(Rural, ريف)

Age	الالتحاق بالتعليم											العمر	
	Educational Attendance				Female				Male				
	Both Sexes		كلا الجنسين		Female		اناث		Male		ذكور		
المجموع	غير مبين	غير ملتحقين	ملتحقون	المجموع	غير مبين	غير ملتحقين	ملتحقون	المجموع	غير مبين	غير ملتحقين	ملتحقون		
Total	Not Stated	Not Attending School	Attending School	Total	Not Stated	Not Attending School	Attending School	Total	Not Stated	Not Attending School	Attending School		
5	409	-	381	28	205	-	188	17	204	-	193	11	5
6	419	-	35	384	209	-	25	184	210	-	10	200	6
7	398	-	11	387	192	-	6	186	206	-	5	201	7
8	354	-	9	345	178	-	6	172	176	-	3	173	8
9	342	-	11	331	180	-	9	171	162	-	2	160	9
10	312	-	12	300	150	-	7	143	162	-	5	157	10
11	302	-	15	287	151	-	10	141	151	-	5	146	11
12	271	-	30	241	141	-	22	119	130	-	8	122	12
13	274	-	35	239	145	-	23	122	129	-	12	117	13
14	253	-	39	214	116	-	20	96	137	-	19	118	14
15	225	-	66	159	106	-	35	71	119	-	31	88	15
16	211	-	73	138	94	-	41	53	117	-	32	85	16
17	219	-	100	119	101	-	56	45	118	-	44	74	17
18	249	-	146	103	126	-	81	45	123	-	65	58	18
19	200	-	158	42	88	-	77	11	112	-	81	31	19
20	190	-	163	27	87	-	79	8	103	-	84	19	20
21	191	1	172	18	95	1	90	4	96	-	82	14	21
22	194	-	177	17	106	-	100	6	88	-	77	11	22
23	192	-	179	13	92	-	91	1	100	-	88	12	23
24	206	-	194	12	101	-	100	1	105	-	94	11	24
25	164	-	158	6	76	-	76	-	88	-	82	6	25
26	176	-	170	6	98	-	96	2	78	-	74	4	26
27	141	-	136	5	71	-	71	-	70	-	65	5	27
28	177	-	175	2	100	-	100	-	77	-	75	2	28
29	142	-	142	-	73	-	73	-	69	-	69	-	29
30+	2757	-	2751	6	1484	-	1484	-	1273	-	1267	6	+30
Not Stated	-	-	-	-	-	-	-	-	-	-	-	-	غير مبين
<b>Total</b>	<b>8968</b>	<b>1</b>	<b>5538</b>	<b>3429</b>	<b>4565</b>	<b>1</b>	<b>2966</b>	<b>1598</b>	<b>4403</b>	<b>-</b>	<b>2572</b>	<b>1831</b>	<b>المجموع</b>

جدول (29 تابع): السكان الفلسطينيين (5 سنوات فأكثر) حسب العمر بالسنوات والجنس والالتحاق بالتعليم ونوع التجمع

**Table (29 Cont.): Palestinian Population (5 Years and Over) by Age in Years, Sex, Educational Attendance and Type of Locality (Camps, مخيمات)**

Age	Educational Attendance											العمر	
	Both Sexes				Female				Male				
	المجموع Total	غير مبين Not Stated	غير ملتحقين Not Attending School	ملتحقون Attending School	المجموع Total	غير مبين Not Stated	غير ملتحقين Not Attending School	ملتحقون Attending School	المجموع Total	غير مبين Not Stated	غير ملتحقين Not Attending School		ملتحقون Attending School
5	2217	-	2018	199	1082	-	976	106	1135	-	1042	93	5
6	2191	-	39	2152	1084	-	19	1065	1107	-	20	1087	6
7	2087	-	30	2057	1068	-	13	1055	1019	-	17	1002	7
8	1966	-	19	1947	978	-	10	968	988	-	9	979	8
9	1732	-	20	1712	847	-	8	839	885	-	12	873	9
10	1579	-	14	1565	812	-	5	807	767	-	9	758	10
11	1499	-	17	1482	729	-	5	724	770	-	12	758	11
12	1433	1	27	1405	686	-	13	673	747	1	14	732	12
13	1433	1	48	1384	688	-	25	663	745	1	23	721	13
14	1276	-	79	1197	609	-	50	559	667	-	29	638	14
15	1325	-	166	1159	634	-	86	548	691	-	80	611	15
16	1141	-	199	942	569	-	110	459	572	-	89	483	16
17	1155	-	329	826	545	-	203	342	610	-	126	484	17
18	1237	-	565	672	624	-	344	280	613	-	221	392	18
19	1094	-	619	475	534	-	355	179	560	-	264	296	19
20	1031	-	679	352	518	-	366	152	513	-	313	200	20
21	1093	-	810	283	535	-	450	85	558	-	360	198	21
22	1039	-	850	189	476	-	437	39	563	-	413	150	22
23	1075	-	938	137	522	-	495	27	553	-	443	110	23
24	962	-	858	104	468	-	456	12	494	-	402	92	24
25	903	-	814	89	422	-	416	6	481	-	398	83	25
26	851	1	799	51	439	1	433	5	412	-	366	46	26
27	784	-	735	49	379	-	374	5	405	-	361	44	27
28	867	-	827	40	412	-	406	6	455	-	421	34	28
29	740	-	716	24	363	-	359	4	377	-	357	20	29
30+	15200	6	15014	180	7888	4	7853	31	7312	2	7161	149	+30
Not Stated	1	-	1	-	-	-	-	-	1	-	1	-	غير مبين
<b>Total</b>	<b>47911</b>	<b>9</b>	<b>27230</b>	<b>20672</b>	<b>23911</b>	<b>5</b>	<b>14267</b>	<b>9639</b>	<b>24000</b>	<b>4</b>	<b>12963</b>	<b>11033</b>	<b>المجموع</b>

جدول (29 تابع): السكان الفلسطينيين (5 سنوات فأكثر) حسب العمر بالسنوات والجنس والالتحاق بالتعليم ونوع التجمع

**Table (29 Cont.): Palestinian Population (5 Years and Over) by Age in Years, Sex, Educational Attendance and Type of Locality**  
(المجموع، Total)

Age	الالتحاق بالتعليم											العمر	
	Educational Attendance				Female				Male				
	Both Sexes		كلا الجنسين		Female		اناث		Male		ذكور		
المجموع	غير مبين	غير ملتحقين	ملتحقون	المجموع	غير مبين	غير ملتحقين	ملتحقون	المجموع	غير مبين	غير ملتحقين	ملتحقون		
Total	Not Stated	Not Attending School	Attending School	Total	Not Stated	Not Attending School	Attending School	Total	Not Stated	Not Attending School	Attending School		
5	4538	-	4120	418	2185	-	1972	213	2353	-	2148	205	5
6	4561	-	132	4429	2240	-	79	2161	2321	-	53	2268	6
7	4207	-	68	4139	2172	-	28	2144	2035	-	40	1995	7
8	3961	-	45	3916	1961	-	25	1936	2000	-	20	1980	8
9	3648	-	48	3600	1768	-	22	1746	1880	-	26	1854	9
10	3328	-	50	3278	1647	-	22	1625	1681	-	28	1653	10
11	3203	-	62	3141	1562	-	35	1527	1641	-	27	1614	11
12	2985	1	101	2883	1419	-	60	1359	1566	1	41	1524	12
13	2994	1	171	2822	1450	-	96	1354	1544	1	75	1468	13
14	2696	-	242	2454	1273	-	134	1139	1423	-	108	1315	14
15	2650	-	430	2220	1282	-	217	1065	1368	-	213	1155	15
16	2460	-	578	1882	1214	-	315	899	1246	-	263	983	16
17	2438	-	836	1602	1189	-	507	682	1249	-	329	920	17
18	2531	1	1280	1250	1253	1	749	503	1278	-	531	747	18
19	2293	1	1443	849	1132	1	819	312	1161	-	624	537	19
20	2157	-	1535	622	1068	-	819	249	1089	-	716	373	20
21	2203	1	1732	470	1086	1	937	148	1117	-	795	322	21
22	2122	-	1798	324	992	-	916	76	1130	-	882	248	22
23	2108	-	1856	252	1040	-	990	50	1068	-	866	202	23
24	1969	-	1792	177	950	-	930	20	1019	-	862	157	24
25	1794	-	1670	124	848	-	840	8	946	-	830	116	25
26	1686	1	1596	89	838	1	826	11	848	-	770	78	26
27	1566	-	1484	82	760	-	753	7	806	-	731	75	27
28	1699	-	1634	65	814	-	807	7	885	-	827	58	28
29	1398	-	1353	45	678	-	672	6	720	-	681	39	29
30+	29457	11	29177	269	15113	8	15061	44	14344	3	14116	225	+30
Not Stated	5	-	5	-	1	-	1	-	4	-	4	-	غير مبين
<b>Total</b>	<b>96657</b>	<b>17</b>	<b>55238</b>	<b>41402</b>	<b>47935</b>	<b>12</b>	<b>28632</b>	<b>19291</b>	<b>48722</b>	<b>5</b>	<b>26606</b>	<b>22111</b>	<b>المجموع</b>

جدول 30: السكان الفلسطينيون (5 سنوات فأكثر) حسب الالتحاق بالتعليم والجنس والعمر ونوع التجمع

Table 30: Palestinian Population (5 Years and Over) by Educational Attendance, Sex, Age and Type of Locality  
(Urban, حضر)

Educational Attendance and Sex	المجموع Total	العمر										الالتحاق بالتعليم والجنس
		غير مبين Not Stated	+65	64 - 55	54 - 45	44 - 35	34 - 25	24 - 20	19 - 15	14 - 6	5	
<b>Male</b>												<b>ذكور</b>
Attending	9247	-	-	-	4	23	165	485	1740	6729	101	ملتحق حالياً
Attended and Left	3892	1	108	148	301	645	1076	900	612	101	-	التحق وترك
Attended and Graduated	5202	2	46	241	696	1186	1919	823	276	13	-	التحق وتخرج
Never Attended	1977	-	410	213	117	74	79	42	39	90	913	لم يلتحق ابداً
Not Stated	1	-	1	-	-	-	-	-	-	-	-	غير مبين
<b>Total</b>	<b>20319</b>	<b>3</b>	<b>565</b>	<b>602</b>	<b>1118</b>	<b>1928</b>	<b>3239</b>	<b>2250</b>	<b>2667</b>	<b>6933</b>	<b>1014</b>	<b>المجموع</b>
<b>Female</b>												<b>إناث</b>
Attending	8054	-	-	-	1	4	19	208	1428	6304	90	ملتحق حالياً
Attended and Left	3756	-	4	48	226	682	1104	847	734	111	-	التحق وترك
Attended and Graduated	4343	1	3	24	344	881	1629	1009	441	11	-	التحق وتخرج
Never Attended	3300	-	653	670	544	231	175	72	44	103	808	لم يلتحق ابداً
Not Stated	6	-	2	1	1	-	-	-	2	-	-	غير مبين
<b>Total</b>	<b>19459</b>	<b>1</b>	<b>662</b>	<b>743</b>	<b>1116</b>	<b>1798</b>	<b>2927</b>	<b>2136</b>	<b>2649</b>	<b>6529</b>	<b>898</b>	<b>المجموع</b>
<b>Both Sexes</b>												<b>كلا الجنسين</b>
Attending	17301	-	-	-	5	27	184	693	3168	13033	191	ملتحق حالياً
Attended and Left	7648	1	112	196	527	1327	2180	1747	1346	212	-	التحق وترك
Attended and Graduated	9545	3	49	265	1040	2067	3548	1832	717	24	-	التحق وتخرج
Never Attended	5277	-	1063	883	661	305	254	114	83	193	1721	لم يلتحق ابداً
Not Stated	7	-	3	1	1	-	-	-	2	-	-	غير مبين
<b>Total</b>	<b>39778</b>	<b>4</b>	<b>1227</b>	<b>1345</b>	<b>2234</b>	<b>3726</b>	<b>6166</b>	<b>4386</b>	<b>5316</b>	<b>13462</b>	<b>1912</b>	<b>المجموع</b>

جدول (30 تابع): السكان الفلسطينيون (5 سنوات فأكثر) حسب الالتحاق بالتعليم والجنس والعمر ونوع التجمع

Table (30 Cont.): Palestinian Population (5 Years and Over) by Educational Attendance, Sex, Age and Type of Locality

(ريف, Rural)

Educational Attendance and Sex	المجموع Total	العمر										الالتحاق بالتعليم والجنس
		غير مبين Not Stated	+65	64 - 55	54 - 45	44 - 35	34 - 25	24 - 20	19 - 15	14 - 6	5	
<b>Male</b>												<b>ذكور</b>
Attending	1831	-	-	-	-	2	21	67	336	1394	11	ملتحق حالياً
Attended and Left	1088	-	24	40	88	169	320	231	178	38	-	التحق وترك
Attended and Graduated	855	-	12	19	103	167	315	175	62	2	-	التحق وتخرج
Never Attended	629	-	143	90	49	42	51	19	13	29	193	لم يلتحق ابداً
Not Stated	-	-	-	-	-	-	-	-	-	-	-	غير مبين
<b>Total</b>	<b>4403</b>	-	<b>179</b>	<b>149</b>	<b>240</b>	<b>380</b>	<b>707</b>	<b>492</b>	<b>589</b>	<b>1463</b>	<b>204</b>	<b>المجموع</b>
<b>Female</b>												<b>إناث</b>
Attending	1598	-	-	-	-	-	2	20	225	1334	17	ملتحق حالياً
Attended and Left	891	-	-	10	43	134	260	218	164	62	-	التحق وترك
Attended and Graduated	701	-	-	2	35	115	294	172	78	5	-	التحق وتخرج
Never Attended	1374	-	206	215	206	171	209	70	48	61	188	لم يلتحق ابداً
Not Stated	1	-	-	-	-	-	-	1	-	-	-	غير مبين
<b>Total</b>	<b>4565</b>	-	<b>206</b>	<b>227</b>	<b>284</b>	<b>420</b>	<b>765</b>	<b>481</b>	<b>515</b>	<b>1462</b>	<b>205</b>	<b>المجموع</b>
<b>Both Sexes</b>												<b>كلا الجنسين</b>
Attending	3429	-	-	-	-	2	23	87	561	2728	28	ملتحق حالياً
Attended and Left	1979	-	24	50	131	303	580	449	342	100	-	التحق وترك
Attended and Graduated	1556	-	12	21	138	282	609	347	140	7	-	التحق وتخرج
Never Attended	2003	-	349	305	255	213	260	89	61	90	381	لم يلتحق ابداً
Not Stated	1	-	-	-	-	-	-	1	-	-	-	غير مبين
<b>Total</b>	<b>8968</b>	-	<b>385</b>	<b>376</b>	<b>524</b>	<b>800</b>	<b>1472</b>	<b>973</b>	<b>1104</b>	<b>2925</b>	<b>409</b>	<b>المجموع</b>

جدول (30 تابع): السكان الفلسطينيون (5 سنوات فأكثر) حسب الالتحاق بالتعليم والجنس والعمر ونوع التجمع

Table (30 Cont.): Palestinian Population (5 Years and Over) by Educational Attendance, Sex, Age and Type of Locality

(مخيمات، Camps)

Educational Attendance and Sex	المجموع Total	العمر										الالتحاق بالتعليم والجنس
		غير مبين Not Stated	+65	64 - 55	54 - 45	44 - 35	34 - 25	24 - 20	19 - 15	14 - 6	5	
<b>Male</b>												<b>ذكور</b>
Attending	11033	-	-	-	8	41	327	750	2266	7548	93	ملتحق حالياً
Attended and Left	4378	-	222	261	350	824	1288	884	486	63	-	التحق وترك
Attended and Graduated	6483	1	67	240	758	1519	2609	1019	267	3	-	التحق وتخرج
Never Attended	2102	-	547	230	68	32	49	28	27	79	1042	لم يلتحق ابداً
Not Stated	4	-	2	-	-	-	-	-	-	2	-	غير مبين
<b>Total</b>	<b>24000</b>	<b>1</b>	<b>838</b>	<b>731</b>	<b>1184</b>	<b>2416</b>	<b>4273</b>	<b>2681</b>	<b>3046</b>	<b>7695</b>	<b>1135</b>	<b>المجموع</b>
<b>Female</b>												<b>إناث</b>
Attending	9639	-	-	-	5	6	46	315	1808	7353	106	ملتحق حالياً
Attended and Left	4447	-	16	89	326	952	1398	957	634	75	-	التحق وترك
Attended and Graduated	5676	-	4	35	472	1161	2356	1210	428	10	-	التحق وتخرج
Never Attended	4144	-	1162	1047	593	139	91	37	36	63	976	لم يلتحق ابداً
Not Stated	5	-	3	1	-	-	1	-	-	-	-	غير مبين
<b>Total</b>	<b>23911</b>	<b>-</b>	<b>1185</b>	<b>1172</b>	<b>1396</b>	<b>2258</b>	<b>3892</b>	<b>2519</b>	<b>2906</b>	<b>7501</b>	<b>1082</b>	<b>المجموع</b>
<b>Both Sexes</b>												<b>كلا الجنسين</b>
Attending	20672	-	-	-	13	47	373	1065	4074	14901	199	ملتحق حالياً
Attended and Left	8825	-	238	350	676	1776	2686	1841	1120	138	-	التحق وترك
Attended and Graduated	12159	1	71	275	1230	2680	4965	2229	695	13	-	التحق وتخرج
Never Attended	6246	-	1709	1277	661	171	140	65	63	142	2018	لم يلتحق ابداً
Not Stated	9	-	5	1	-	-	1	-	-	2	-	غير مبين
<b>Total</b>	<b>47911</b>	<b>1</b>	<b>2023</b>	<b>1903</b>	<b>2580</b>	<b>4674</b>	<b>8165</b>	<b>5200</b>	<b>5952</b>	<b>15196</b>	<b>2217</b>	<b>المجموع</b>



جدول (30 تابع): السكان الفلسطينيين (5 سنوات فأكثر) حسب الالتحاق بالتعليم والجنس والعمر ونوع التجمع

Table (30 Cont.):Palestinian Population (5 Years and Over) by Educational Attendance, Sex, Age and Type of Locality

(المجموع، Total)

Educational Attendance and Sex	المجموع Total	العمر										الالتحاق بالتعليم والجنس
		غير مبين Not Stated	+65	64 - 55	54 - 45	44 - 35	34 - 25	24 - 20	19 - 15	14 - 6	5	
<b>Male</b>												<b>ذكور</b>
Attending	22111	-	-	-	12	66	513	1302	4342	15671	205	ملتحق حالياً
Attended and Left	9358	1	354	449	739	1638	2684	2015	1276	202	-	التحق وترك
Attended and Graduated	12540	3	125	500	1557	2872	4843	2017	605	18	-	التحق وتخرج
Never Attended	4708	-	1100	533	234	148	179	89	79	198	2148	لم يلتحق ابداً
Not Stated	5	-	3	-	-	-	-	-	-	2	-	غير مبين
<b>Total</b>	<b>48722</b>	<b>4</b>	<b>1582</b>	<b>1482</b>	<b>2542</b>	<b>4724</b>	<b>8219</b>	<b>5423</b>	<b>6302</b>	<b>16091</b>	<b>2353</b>	<b>المجموع</b>
<b>Female</b>												<b>إناث</b>
Attending	19291	-	-	-	6	10	67	543	3461	14991	213	ملتحق حالياً
Attended and Left	9094	-	20	147	595	1768	2762	2022	1532	248	-	التحق وترك
Attended and Graduated	10720	1	7	61	851	2157	4279	2391	947	26	-	التحق وتخرج
Never Attended	8818	-	2021	1932	1343	541	475	179	128	227	1972	لم يلتحق ابداً
Not Stated	12	-	5	2	1	-	1	1	2	-	-	غير مبين
<b>Total</b>	<b>47935</b>	<b>1</b>	<b>2053</b>	<b>2142</b>	<b>2796</b>	<b>4476</b>	<b>7584</b>	<b>5136</b>	<b>6070</b>	<b>15492</b>	<b>2185</b>	<b>المجموع</b>
<b>Both Sexes</b>												<b>كلا الجنسين</b>
Attending	41402	-	-	-	18	76	580	1845	7803	30662	418	ملتحق حالياً
Attended and Left	18452	1	374	596	1334	3406	5446	4037	2808	450	-	التحق وترك
Attended and Graduated	23260	4	132	561	2408	5029	9122	4408	1552	44	-	التحق وتخرج
Never Attended	13526	-	3121	2465	1577	689	654	268	207	425	4120	لم يلتحق ابداً
Not Stated	17	-	8	2	1	-	1	1	2	2	-	غير مبين
<b>Total</b>	<b>96657</b>	<b>5</b>	<b>3635</b>	<b>3624</b>	<b>5338</b>	<b>9200</b>	<b>15803</b>	<b>10559</b>	<b>12372</b>	<b>31583</b>	<b>4538</b>	<b>المجموع</b>

جدول 31: السكان الفلسطينيين (10 سنوات فأكثر) حسب سنوات الدراسة المكتملة والجنس والعمر ونوع التجمع

Table 31: Palestinian Population (10 Years and Over) by Years of Schooling Completed, Sex, Age and Type of Locality

(حضر, Urban)

Years of Schooling Completed and Sex	المجموع Total	العمر Age									سنوات الدراسة المكتملة والجنس
		غير مبين Not Stated	+65	64 - 55	54 - 45	44 - 35	34 - 25	24 - 20	19 - 15	14 - 10	
<b>Male</b>											<b>ذكور</b>
0	1022	-	412	214	119	76	80	42	40	39	0
1	32	-	5	8	2	5	5	1	4	2	1
2	110	-	15	10	12	14	15	15	7	22	2
3	369	-	18	23	13	23	44	30	23	195	3
4	1023	-	31	27	22	46	59	45	53	740	4
5	1266	-	16	19	45	105	156	72	97	756	5
6	1468	-	38	58	76	167	222	117	152	638	6
7	942	1	5	14	17	64	102	71	133	535	7
8	1168	-	-	11	42	124	191	96	268	436	8
9	1588	1	6	51	109	260	361	199	515	86	9
10	662	-	1	8	23	47	65	89	429	-	10
11	1473	-	3	15	90	122	275	413	555	-	11
12	2125	-	7	50	249	260	743	537	279	-	12
13	249	-	-	2	4	26	36	95	86	-	13
14	905	-	2	42	91	192	366	189	23	-	14
15	202	-	-	2	6	26	69	99	-	-	15
16	824	1	5	37	133	264	284	100	-	-	16
17+	382	-	-	10	63	107	164	38	-	-	+17
Not Stated	12	-	1	1	2	-	2	2	3	1	غير مبين
<b>Total</b>	<b>15822</b>	<b>3</b>	<b>565</b>	<b>602</b>	<b>1118</b>	<b>1928</b>	<b>3239</b>	<b>2250</b>	<b>2667</b>	<b>3450</b>	<b>المجموع</b>
<b>Female</b>											<b>إناث</b>
0	2450	-	653	670	547	234	176	73	46	51	0
1	30	-	-	1	11	5	6	3	2	2	1
2	94	-	-	6	18	18	24	8	4	16	2
3	265	-	-	14	17	31	36	15	10	142	3
4	895	-	2	12	21	39	60	38	39	684	4
5	1026	-	1	7	32	76	105	34	54	717	5
6	1222	-	4	13	64	131	234	91	146	539	6
7	925	-	-	2	9	77	123	87	163	464	7
8	1143	-	-	2	22	116	210	133	234	426	8
9	1563	-	-	3	57	163	233	317	325	545	83

جدول (31 تابع): السكان الفلسطينيون (10 سنوات فأكثر) حسب سنوات الدراسة المكتملة والجنس والعمر ونوع التجمع

Table (31 Cont.): Palestinian Population (10 Years and Over) by Years of Schooling Completed, Sex, Age and Type of Locality

(حضر, Urban)

Years of Schooling Completed and Sex	المجموع Total	العمر Age									سنوات الدراسة المكتملة والجنس
		غير مبين Not Stated	+65	64 - 55	54 - 45	44 - 35	34 - 25	24 - 20	19 - 15	14 - 10	
10	882	-	-	-	14	70	147	163	488	-	10
11	1210	-	-	3	55	178	243	261	470	-	11
12	2324	-	-	6	165	432	773	597	351	-	12
13	149	-	-	-	2	6	18	48	75	-	13
14	594	1	-	2	56	74	307	135	19	-	14
15	84	-	-	-	-	7	18	59	-	-	15
16	252	-	-	1	21	64	108	58	-	-	16
17+	39	-	-	-	4	6	21	8	-	-	+17
Not Stated	9	-	2	1	1	1	1	-	3	-	غير مبين
<b>Total</b>	<b>15156</b>	<b>1</b>	<b>662</b>	<b>743</b>	<b>1116</b>	<b>1798</b>	<b>2927</b>	<b>2136</b>	<b>2649</b>	<b>3124</b>	<b>المجموع كلا الجنسين</b>
<b>Both Sexes</b>											
0	3472	-	1065	884	666	310	256	115	86	90	0
1	62	-	5	9	13	10	11	4	6	4	1
2	204	-	15	16	30	32	39	23	11	38	2
3	634	-	18	37	30	54	80	45	33	337	3
4	1918	-	33	39	43	85	119	83	92	1424	4
5	2292	-	17	26	77	181	261	106	151	1473	5
6	2690	-	42	71	140	298	456	208	298	1177	6
7	1867	1	5	16	26	141	225	158	296	999	7
8	2311	-	-	13	64	240	401	229	502	862	8
9	3151	1	6	54	166	493	678	524	1060	169	9
10	1544	-	1	8	37	117	212	252	917	-	10
11	2683	-	3	18	145	300	518	674	1025	-	11
12	4449	-	7	56	414	692	1516	1134	630	-	12
13	398	-	-	2	6	32	54	143	161	-	13
14	1499	1	2	44	147	266	673	324	42	-	14
15	286	-	-	2	6	33	87	158	-	-	15
16	1076	1	5	38	154	328	392	158	-	-	16
17+	421	-	-	10	67	113	185	46	-	-	+17
Not Stated	21	-	3	2	3	1	3	2	6	1	غير مبين
<b>Total</b>	<b>30978</b>	<b>4</b>	<b>1227</b>	<b>1345</b>	<b>2234</b>	<b>3726</b>	<b>6166</b>	<b>4386</b>	<b>5316</b>	<b>6574</b>	<b>المجموع</b>

جدول (31 تابع): السكان الفلسطينيون (10 سنوات فأكثر) حسب سنوات الدراسة المكتملة والجنس والعمر ونوع التجمع

Table (31 Cont.): Palestinian Population (10 Years and Over) by Years of Schooling Completed, Sex, Age and Type of Locality

(ريف، Rural)

Years of Schooling Completed and Sex	المجموع Total	العمر									سنوات الدراسة المكتملة والجنس
		غير مبين Not Stated	+65	64 - 55	54 - 45	44 - 35	34 - 25	24 - 20	19 - 15	14 - 10	
<b>Male</b>											<b>ذكور</b>
0	432	-	145	91	52	42	54	19	15	14	0
1	15	-	2	2	1	1	4	1	2	2	1
2	42	-	2	3	4	5	7	8	8	5	2
3	115	-	6	4	2	7	12	3	9	72	3
4	240	-	2	3	11	15	19	14	11	165	4
5	323	-	4	4	11	37	55	20	25	167	5
6	384	-	9	11	26	41	94	54	39	110	6
7	227	-	2	8	10	21	32	20	37	97	7
8	251	-	-	3	12	32	50	21	63	70	8
9	348	-	4	6	29	51	70	59	122	7	9
10	129	-	-	3	4	7	15	19	81	-	10
11	268	-	1	1	12	11	54	82	107	-	11
12	396	-	2	4	33	46	147	104	60	-	12
13	33	-	-	-	-	2	6	17	8	-	13
14	103	-	-	1	9	27	43	21	2	-	14
15	19	-	-	1	-	1	8	9	-	-	15
16	91	-	-	4	20	26	24	17	-	-	16
17+	28	-	-	-	4	8	13	3	-	-	+17
Not Stated	1	-	-	-	-	-	-	1	-	-	غير مبين
<b>Total</b>	<b>3445</b>	-	<b>179</b>	<b>149</b>	<b>240</b>	<b>380</b>	<b>707</b>	<b>492</b>	<b>589</b>	<b>709</b>	<b>المجموع</b>
<b>Female</b>											<b>إناث</b>
0	1150	-	206	215	206	173	209	71	48	22	0
1	29	-	-	2	1	4	7	5	4	6	1
2	40	-	-	2	3	4	13	4	7	7	2
3	131	-	-	1	-	15	17	16	9	73	3
4	220	-	-	1	3	9	18	24	16	149	4
5	230	-	-	4	3	16	26	14	18	149	5
6	347	-	-	2	6	37	94	37	48	123	6
7	230	-	-	-	4	11	39	32	34	110	7
8	181	-	-	-	8	19	34	25	41	54	8
9	260	-	-	-	13	65	31	62	61	84	9

جدول (31 تابع): السكان الفلسطينيون (10 سنوات فأكثر) حسب سنوات الدراسة المكتملة والجنس والعمر ونوع التجمع

Table (31 Cont.): Palestinian Population (10 Years and Over) by Years of Schooling Completed, Sex, Age and Type of Locality

(ريف، Rural)

Years of Schooling Completed and Sex	المجموع Total	العمر									سنوات الدراسة المكتملة والجنس
		غير مبين Not Stated	+65	64 - 55	54 - 45	44 - 35	34 - 25	24 - 20	19 - 15	14 - 10	
10	143	-	-	-	5	14	21	24	79	-	10
11	145	-	-	-	4	17	23	38	63	-	11
12	370	-	-	-	22	58	132	102	56	-	12
13	12	-	-	-	-	-	2	4	6	-	13
14	70	-	-	-	3	8	48	9	2	-	14
15	10	-	-	-	1	1	2	6	-	-	15
16	28	-	-	-	2	3	15	8	-	-	16
17+	3	-	-	-	-	-	3	-	-	-	+17
Not Stated	2	-	-	-	-	-	-	1	-	1	غير مبين
<b>Total</b>	<b>3601</b>	-	<b>206</b>	<b>227</b>	<b>284</b>	<b>420</b>	<b>765</b>	<b>481</b>	<b>515</b>	<b>703</b>	<b>المجموع كلا الجنسين</b>
<b>Both Sexes</b>											
0	1582	-	351	306	258	215	263	90	63	36	0
1	44	-	2	4	2	5	11	6	6	8	1
2	82	-	2	5	7	9	20	12	15	12	2
3	246	-	6	5	2	22	29	19	18	145	3
4	460	-	2	4	14	24	37	38	27	314	4
5	553	-	4	8	14	53	81	34	43	316	5
6	731	-	9	13	32	78	188	91	87	233	6
7	457	-	2	8	14	32	71	52	71	207	7
8	432	-	-	3	20	51	84	46	104	124	8
9	608	-	4	6	42	82	132	120	206	16	9
10	272	-	-	3	9	21	36	43	160	-	10
11	413	-	1	1	16	28	77	120	170	-	11
12	766	-	2	4	55	104	279	206	116	-	12
13	45	-	-	-	-	2	8	21	14	-	13
14	173	-	-	1	12	35	91	30	4	-	14
15	29	-	-	1	1	2	10	15	-	-	15
16	119	-	-	4	22	29	39	25	-	-	16
17+	31	-	-	-	4	8	16	3	-	-	+17
Not Stated	3	-	-	-	-	-	-	2	-	1	غير مبين
<b>Total</b>	<b>7046</b>	-	<b>385</b>	<b>376</b>	<b>524</b>	<b>800</b>	<b>1472</b>	<b>973</b>	<b>1104</b>	<b>1412</b>	<b>المجموع</b>

جدول (31 تابع): السكان الفلسطينيون (10 سنوات فأكثر) حسب سنوات الدراسة المكتملة والجنس والعمر ونوع التجمع

Table (31 Cont.): Palestinian Population (10 Years and Over) by Years of Schooling Completed, Sex, Age and Type of Locality

(مخيمات، Camps)

Years of Schooling Completed and Sex	المجموع Total	العمر									سنوات الدراسة المكتملة والجنس
		غير مبين Not Stated	+65	64 - 55	54 - 45	44 - 35	34 - 25	24 - 20	19 - 15	14 - 10	
<b>Male</b>											<b>ذكور</b>
0	1033	-	553	234	69	34	56	30	29	28	0
1	44	-	10	8	3	5	9	3	3	3	1
2	115	-	33	15	5	12	19	10	5	16	2
3	383	-	51	49	12	21	50	14	21	165	3
4	1092	-	62	42	22	42	73	36	43	772	4
5	1291	-	30	43	55	106	124	51	59	823	5
6	1517	-	52	74	109	167	192	101	129	693	6
7	951	-	10	19	19	78	113	41	141	530	7
8	1282	-	2	16	38	165	194	77	254	536	8
9	1972	-	11	49	135	377	498	204	571	127	9
10	799	-	-	12	25	66	94	81	521	-	10
11	1759	-	2	25	97	152	323	479	681	-	11
12	2939	-	10	65	289	389	1079	698	409	-	12
13	438	-	-	1	11	20	74	181	151	-	13
14	1412	1	6	41	126	297	589	323	29	-	14
15	346	-	-	3	6	45	123	169	-	-	15
16	924	-	3	28	105	268	400	120	-	-	16
17+	561	-	-	7	57	172	262	63	-	-	+17
Not Stated	8	-	3	-	1	-	1	-	-	3	غير مبين
<b>Total</b>	<b>18866</b>	<b>1</b>	<b>838</b>	<b>731</b>	<b>1184</b>	<b>2416</b>	<b>4273</b>	<b>2681</b>	<b>3046</b>	<b>3696</b>	<b>المجموع</b>
<b>Female</b>											<b>اناث</b>
0	3150	-	1162	1055	598	144	97	37	37	20	0
1	48	-	1	8	17	7	9	-	3	3	1
2	93	-	2	11	17	13	27	8	3	12	2
3	335	-	6	21	28	35	38	17	22	168	3
4	1035	-	3	13	36	49	72	38	33	791	4
5	1088	-	1	9	31	67	112	44	44	780	5
6	1318	-	5	30	57	182	220	82	115	627	6
7	970	-	-	3	26	79	155	71	122	514	7
8	1282	-	-	4	44	148	210	150	227	499	8
9	1800	-	-	7	74	300	431	287	589	110	9

جدول (31 تابع): السكان الفلسطينيون (10 سنوات فأكثر) حسب سنوات الدراسة المكتملة والجنس والعمر ونوع التجمع

Table (31 Cont.): Palestinian Population (10 Years and Over) by Years of Schooling Completed, Sex, Age and Type of Locality

(مخيمات، Camps)

Years of Schooling Completed and Sex	المجموع Total	العمر									سنوات الدراسة المكتملة والجنس
		غير مبين Not Stated	+65	64 - 55	54 - 45	44 - 35	34 - 25	24 - 20	19 - 15	14 - 10	
10	1020	-	2	2	19	120	186	165	526	-	10
11	1414	-	-	2	64	235	297	293	523	-	11
12	3314	-	-	4	265	569	1225	772	479	-	12
13	267	-	-	-	4	6	27	83	147	-	13
14	1101	-	-	2	83	190	556	235	35	-	14
15	143	-	-	-	1	9	40	93	-	-	15
16	403	-	-	-	25	85	155	138	-	-	16
17+	62	-	-	1	5	19	32	5	-	-	+17
Not Stated	9	-	3	-	-	1	3	1	1	-	غير مبين
<b>Total</b>	<b>18852</b>	-	<b>1185</b>	<b>1172</b>	<b>1396</b>	<b>2258</b>	<b>3892</b>	<b>2519</b>	<b>2906</b>	<b>3524</b>	<b>المجموع كلا الجنسين</b>
<b>Both Sexes</b>											
0	4183	-	1715	1289	667	178	153	67	66	48	0
1	92	-	11	16	20	12	18	3	6	6	1
2	208	-	35	26	22	25	46	18	8	28	2
3	718	-	57	70	40	56	88	31	43	333	3
4	2127	-	65	55	58	91	145	74	76	1563	4
5	2379	-	31	52	86	173	236	95	103	1603	5
6	2835	-	57	104	166	349	412	183	244	1320	6
7	1921	-	10	22	45	157	268	112	263	1044	7
8	2564	-	2	20	82	313	404	227	481	1035	8
9	3772	-	11	56	211	677	929	491	1160	237	9
10	1819	-	2	14	44	186	280	246	1047	-	10
11	3173	-	2	27	161	387	620	772	1204	-	11
12	6253	-	10	69	554	958	2304	1470	888	-	12
13	705	-	-	1	15	26	101	264	298	-	13
14	2513	1	6	43	209	487	1145	558	64	-	14
15	489	-	-	3	7	54	163	262	-	-	15
16	1327	-	3	28	130	353	555	258	-	-	16
17+	623	-	-	8	62	191	294	68	-	-	+17
Not Stated	17	-	6	-	1	1	4	1	1	3	غير مبين
<b>Total</b>	<b>37718</b>	<b>1</b>	<b>2023</b>	<b>1903</b>	<b>2580</b>	<b>4674</b>	<b>8165</b>	<b>5200</b>	<b>5952</b>	<b>7220</b>	<b>المجموع</b>

جدول (31 تابع): السكان الفلسطينيون (10 سنوات فأكثر) حسب سنوات الدراسة المكتملة والجنس والعمر ونوع التجمع

Table (31 Cont.): Palestinian Population (10 Years and Over) by Years of Schooling Completed, Sex, Age and Type of Locality

(المجموع، Total)

Years of Schooling Completed and Sex	المجموع Total	العمر									سنوات الدراسة المكتملة والجنس
		غير مبين Not Stated	+65	64 - 55	54 - 45	44 - 35	34 - 25	24 - 20	19 - 15	14 - 10	
<b>Male</b>											<b>ذكور</b>
0	2487	-	1110	539	240	152	190	91	84	81	0
1	91	-	17	18	6	11	18	5	9	7	1
2	267	-	50	28	21	31	41	33	20	43	2
3	867	-	75	76	27	51	106	47	53	432	3
4	2355	-	95	72	55	103	151	95	107	1677	4
5	2880	-	50	66	111	248	335	143	181	1746	5
6	3369	-	99	143	211	375	508	272	320	1441	6
7	2120	1	17	41	46	163	247	132	311	1162	7
8	2701	-	2	30	92	321	435	194	585	1042	8
9	3908	1	21	106	273	688	929	462	1208	220	9
10	1590	-	1	23	52	120	174	189	1031	-	10
11	3500	-	6	41	199	285	652	974	1343	-	11
12	5460	-	19	119	571	695	1969	1339	748	-	12
13	720	-	-	3	15	48	116	293	245	-	13
14	2420	1	8	84	226	516	998	533	54	-	14
15	567	-	-	6	12	72	200	277	-	-	15
16	1839	1	8	69	258	558	708	237	-	-	16
17+	971	-	-	17	124	287	439	104	-	-	+17
Not Stated	21	-	4	1	3	-	3	3	3	4	غير مبين
<b>Total</b>	<b>38133</b>	<b>4</b>	<b>1582</b>	<b>1482</b>	<b>2542</b>	<b>4724</b>	<b>8219</b>	<b>5423</b>	<b>6302</b>	<b>7855</b>	<b>المجموع</b>
<b>Female</b>											<b>اناث</b>
0	6750	-	2021	1940	1351	551	482	181	131	93	0
1	107	-	1	11	29	16	22	8	9	11	1
2	227	-	2	19	38	35	64	20	14	35	2
3	731	-	6	36	45	81	91	48	41	383	3
4	2150	-	5	26	60	97	150	100	88	1624	4
5	2344	-	2	20	66	159	243	92	116	1646	5
6	2887	-	9	45	127	350	548	210	309	1289	6
7	2125	-	-	5	39	167	317	190	319	1088	7
8	2606	-	-	6	74	283	454	308	502	979	8
9	3623	-	-	10	1469	564	810	673	1218	202	9



جدول (31 تابع): السكان الفلسطينيون (10 سنوات فأكثر) حسب سنوات الدراسة المكتملة والجنس والعمر ونوع التجمع

Table (31 Cont.): Palestinian Population (10 Years and Over) by Years of Schooling Completed, Sex, Age and Type of Locality

(المجموع، Total)

Years of Schooling Completed and Sex	المجموع Total	العمر									سنوات الدراسة المكتملة والجنس
		غير مبين Not Stated	+65	64 - 55	54 - 45	44 - 35	34 - 25	24 - 20	19 - 15	14 - 10	
10	2045	-	2	2	38	204	354	352	1093	-	10
11	2769	-	-	5	123	430	563	592	1056	-	11
12	6008	-	-	10	452	1059	2130	1471	886	-	12
13	428	-	-	-	6	12	47	135	228	-	13
14	1765	1	-	4	142	272	911	379	56	-	14
15	237	-	-	-	2	17	60	158	-	-	15
16	683	-	-	1	48	152	278	204	-	-	16
17+	104	-	-	1	9	25	56	13	-	-	+17
Not Stated	20	-	5	1	1	2	4	2	4	1	غير مبين
<b>Total</b>	<b>37609</b>	<b>1</b>	<b>2053</b>	<b>2142</b>	<b>2796</b>	<b>4476</b>	<b>7584</b>	<b>5136</b>	<b>6070</b>	<b>7351</b>	<b>المجموع كلا الجنسين</b>
<b>Both Sexes</b>											
0	9237	-	3131	2479	1591	703	672	272	215	174	0
1	198	-	18	29	35	27	40	13	18	18	1
2	494	-	52	47	59	66	105	53	34	78	2
3	1598	-	81	112	72	132	197	95	94	815	3
4	4505	-	100	98	115	200	301	195	195	3301	4
5	5224	-	52	86	177	407	578	235	297	3392	5
6	6256	-	108	188	338	725	1056	482	629	2730	6
7	4245	1	17	46	85	330	564	322	630	2250	7
8	5307	-	2	36	166	604	889	502	1087	2021	8
9	7531	1	21	116	419	1252	1739	1135	2426	422	9
10	3635	-	3	25	90	324	528	541	2124	-	10
11	6269	-	6	46	322	715	1215	1566	2399	-	11
12	11468	-	19	129	1023	1754	4099	2810	1634	-	12
13	1148	-	-	3	21	60	163	428	473	-	13
14	4185	2	8	88	368	788	1909	912	110	-	14
15	804	-	-	6	14	89	260	435	-	-	15
16	2522	1	8	70	306	710	986	441	-	-	16
17+	1075	-	-	18	133	312	495	117	-	-	+17
Not Stated	41	-	9	2	4	2	7	5	7	5	غير مبين
<b>Total</b>	<b>75742</b>	<b>5</b>	<b>3635</b>	<b>3624</b>	<b>5338</b>	<b>9200</b>	<b>15803</b>	<b>10559</b>	<b>12372</b>	<b>15206</b>	<b>المجموع</b>

جدول 32: السكان الفلسطينيون (10 سنوات فأكثر) حسب العمر والجنس والامام بالقراءة والكتابة ونوع التجمع السكاني

Table 32: Palestinian Population (10 Years and Over) by Age, Sex, Literacy and Type of Locality

Age and Sex	المجموع				Camps				Rural				Urban				العمر والجنس
	المجموع	غير مابين	أمي	غير أمي	المجموع	غير مابين	أمي	غير أمي	المجموع	غير مابين	أمي	غير أمي	المجموع	غير مابين	أمي	غير أمي	
	Total	Not Stated	Illiterate	Literate	Total	Not Stated	Illiterate	Literate	Total	Not Stated	Illiterate	Literate	Total	Not Stated	Illiterate	Literate	
<b>Male</b>																	ذكور
10 - 14	7855	4	146	7705	3696	3	53	3640	709	-	31	678	3450	1	62	3387	14 - 10
15 - 19	6302	3	150	6149	3046	1	58	2987	589	-	33	556	2667	2	59	2606	19 - 15
20 - 24	5423	4	133	5286	2681	3	43	2635	492	-	30	462	2250	1	60	2189	24 - 20
25 - 29	4205	3	134	4068	2130	3	57	2070	382	-	30	352	1693	-	47	1646	29 - 25
30 - 34	4014	8	144	3862	2143	2	49	2092	325	2	35	288	1546	4	60	1482	34 - 30
35 - 39	2812	1	138	2673	1466	-	55	1411	218	-	30	188	1128	1	53	1074	39 - 35
40 - 44	1912	5	100	1807	950	2	27	921	162	-	25	137	800	3	48	749	44 - 40
45 - 49	1581	5	135	1441	772	3	46	723	139	-	26	113	670	2	63	605	49 - 45
50 - 54	961	1	110	850	412	1	29	382	101	-	26	75	448	-	55	393	54 - 50
55 - 59	663	7	126	530	309	5	43	261	67	-	28	39	287	2	55	230	59 - 55
60 - 64	819	9	346	464	422	8	147	267	82	-	60	22	315	1	139	175	64 - 60
65 - 69	615	6	313	296	319	4	147	168	59	-	45	14	237	2	121	114	69 - 65
70 - 74	432	12	250	170	233	7	119	107	52	1	40	11	147	4	91	52	74 - 70
75+	535	17	394	124	286	13	191	82	68	2	56	10	181	2	147	32	+75
Not Stated	4	-	-	4	1	-	-	1	-	-	-	-	3	-	-	3	غير مابين
<b>Total 10 Years &amp; Over</b>	<b>38133</b>	<b>85</b>	<b>2619</b>	<b>35429</b>	<b>18866</b>	<b>55</b>	<b>1064</b>	<b>17747</b>	<b>3445</b>	<b>5</b>	<b>495</b>	<b>2945</b>	<b>15822</b>	<b>25</b>	<b>1060</b>	<b>14737</b>	المجموع 10 سنة فأكثر
<b>Total 15 Years &amp; Over</b>	<b>30278</b>	<b>81</b>	<b>2473</b>	<b>27724</b>	<b>15170</b>	<b>52</b>	<b>1011</b>	<b>14107</b>	<b>2736</b>	<b>5</b>	<b>464</b>	<b>2267</b>	<b>12372</b>	<b>24</b>	<b>998</b>	<b>11350</b>	المجموع 15 سنة فأكثر
<b>Female</b>																	إناث
10 - 14	7351	1	125	7225	3524	1	31	3492	703	-	35	668	3124	-	59	3065	14 - 10
15 - 19	6070	6	142	5922	2906	4	41	2861	515	-	51	464	2649	2	50	2597	19 - 15
20 - 24	5136	11	204	4921	2519	4	49	2466	481	6	71	404	2136	1	84	2051	24 - 20
25 - 29	3938	13	233	3692	2015	3	62	1950	418	4	99	315	1505	6	72	1427	29 - 25
30 - 34	3646	10	292	3344	1877	2	73	1802	347	4	104	239	1422	4	115	1303	34 - 30
35 - 39	2469	16	283	2170	1249	9	77	1163	236	3	90	143	984	4	116	864	39 - 35
40 - 44	2007	19	299	1689	1009	12	78	919	184	3	87	94	814	4	134	676	44 - 40
45 - 49	1576	25	516	1035	773	14	203	556	158	-	89	69	645	11	224	410	49 - 45
50 - 54	1220	37	797	386	623	16	378	229	126	4	112	10	471	17	307	147	54 - 50
55 - 59	1111	45	914	152	598	26	479	93	116	2	109	5	397	17	326	54	59 - 55
60 - 64	1031	38	935	58	574	19	518	37	111	3	103	5	346	16	314	16	64 - 60
65 - 69	887	43	819	25	524	24	484	16	79	3	75	1	284	16	260	8	69 - 65
70 - 74	539	28	500	11	309	19	284	6	57	-	57	-	173	9	159	5	74 - 70
75+	627	45	574	8	352	27	320	5	70	2	66	2	205	16	188	1	+75
Not Stated	1	-	-	1	-	-	-	-	-	-	-	-	1	-	-	1	غير مابين
<b>Total 10 Years &amp; Over</b>	<b>37609</b>	<b>337</b>	<b>6633</b>	<b>30639</b>	<b>18852</b>	<b>180</b>	<b>3077</b>	<b>15595</b>	<b>3601</b>	<b>34</b>	<b>1148</b>	<b>2419</b>	<b>15156</b>	<b>123</b>	<b>2408</b>	<b>12625</b>	المجموع 10 سنة فأكثر
<b>Total 15 Years &amp; Over</b>	<b>30258</b>	<b>336</b>	<b>6508</b>	<b>23414</b>	<b>15328</b>	<b>179</b>	<b>3046</b>	<b>12103</b>	<b>2898</b>	<b>34</b>	<b>1113</b>	<b>1751</b>	<b>12032</b>	<b>123</b>	<b>2349</b>	<b>9560</b>	المجموع 15 سنة فأكثر

جدول (32 تابع): السكان الفلسطينيون (10 سنوات فأكثر) حسب العمر والجنس والامام بالقراءة والكتابة ونوع التجمع السكاني

Table (32 Cont.): Palestinian Population (10 Years and Over) by Age, Sex, Literacy and Type of Locality

Age and Sex	المجموع				مخيمات				ريف				حضر				العمر والجنس
	المجموع	غير مابين	أمي	غير أمي	المجموع	غير مابين	أمي	غير أمي	المجموع	غير مابين	أمي	غير أمي	المجموع	غير مابين	أمي	غير أمي	
	Total	Not Stated	Illiterate	Literate	Total	Not Stated	Illiterate	Literate	Total	Not Stated	Illiterate	Literate	Total	Not Stated	Illiterate	Literate	
<b>Both Sexes</b>																	<b>كلا الجنسين</b>
10 - 14	15206	5	271	14930	7220	4	84	7132	1412	-	66	1346	6574	1	121	6452	14 - 10
15 - 19	12372	9	292	12071	5952	5	99	5848	1104	-	84	1020	5316	4	109	5203	19 - 15
20 - 24	10559	15	337	10207	5200	7	92	5101	973	6	101	866	4386	2	144	4240	24 - 20
25 - 29	8143	16	367	7760	4145	6	119	4020	800	4	129	667	3198	6	119	3073	29 - 25
30 - 34	7660	18	436	7206	4020	4	122	3894	672	6	139	527	2968	8	175	2785	34 - 30
35 - 39	5281	17	421	4843	2715	9	132	2574	454	3	120	331	2112	5	169	1938	39 - 35
40 - 44	3919	24	399	3496	1959	14	105	1840	346	3	112	231	1614	7	182	1425	44 - 40
45 - 49	3157	30	651	2476	1545	17	249	1279	297	-	115	182	1315	13	287	1015	49 - 45
50 - 54	2181	38	907	1236	1035	17	407	611	227	4	138	85	919	17	362	540	54 - 50
55 - 59	1774	52	1040	682	907	31	522	354	183	2	137	44	684	19	381	284	59 - 55
60 - 64	1850	47	1281	522	996	27	665	304	193	3	163	27	661	17	453	191	64 - 60
65 - 69	1502	49	1132	321	843	28	631	184	138	3	120	15	521	18	381	122	69 - 65
70 - 74	971	40	750	181	542	26	403	113	109	1	97	11	320	13	250	57	74 - 70
75+	1162	62	968	132	638	40	511	87	138	4	122	12	386	18	335	33	+75
Not Stated	5	-	-	5	1	-	-	1	-	-	-	-	4	-	-	4	غير مابين
<b>Total 10 Years &amp; Over</b>	<b>75742</b>	<b>422</b>	<b>9252</b>	<b>66068</b>	<b>37718</b>	<b>235</b>	<b>4141</b>	<b>33342</b>	<b>7046</b>	<b>39</b>	<b>1643</b>	<b>5364</b>	<b>30978</b>	<b>148</b>	<b>3468</b>	<b>27362</b>	المجموع 10 سنة فأكثر
<b>Total 15 Years &amp; Over</b>	<b>60536</b>	<b>417</b>	<b>8981</b>	<b>51138</b>	<b>30498</b>	<b>231</b>	<b>4057</b>	<b>26210</b>	<b>5634</b>	<b>39</b>	<b>1577</b>	<b>4018</b>	<b>24404</b>	<b>147</b>	<b>3347</b>	<b>20910</b>	المجموع 15 سنة فأكثر

جدول 33: السكان الفلسطينيون (10 سنوات فأكثر) الملتحقون حالياً بالتعليم حسب الحالة التعليمية والجنس والعمر ونوع التجمع  
**Table 33: Palestinian Population (10 Years and Over) Currently at School by Educational Attainment, Sex, Age and Type of Locality**  
 (حضر, Urban)

Educational Attainment and Sex	المجموع Total	العمر Age						الحالة التعليمية والجنس
		غير مبين Not Stated	+30	29 - 25	24 - 20	19 - 15	14 - 10	
<b>Male</b>								ذكور
Illiterate	11	-	-	-	-	1	10	امي
Can Read and Write	1640	-	-	-	-	6	1634	ملم
Elementary	1798	-	-	-	-	219	1579	ابتدائي
Preparatory	1327	-	1	1	34	1207	84	اعدادي
Secondary	864	-	30	86	441	307	-	ثانوي
Associate Diploma	32	-	15	12	5	-	-	دبلوم متوسط
Bachelor	41	-	17	19	5	-	-	بكالوريوس
Higher Diploma	1	-	1	-	-	-	-	دبلوم عالي
Master	8	-	4	4	-	-	-	ماجستير
Ph.D	-	-	-	-	-	-	-	دكتوراة
Not Stated	2	-	2	-	-	-	-	غير مبين
<b>Total</b>	<b>5724</b>	-	<b>70</b>	<b>122</b>	<b>485</b>	<b>1740</b>	<b>3307</b>	<b>المجموع</b>
<b>Female</b>								اناث
Illiterate	2	-	-	-	-	-	2	امي
Can Read and Write	1487	-	-	-	-	5	1482	ملم
Elementary	1514	-	-	-	-	122	1392	ابتدائي
Preparatory	1153	-	-	-	10	1062	81	اعدادي
Secondary	442	-	5	7	192	238	-	ثانوي
Associate Diploma	14	-	5	4	4	1	-	دبلوم متوسط
Bachelor	5	-	3	-	2	-	-	بكالوريوس
Higher Diploma	-	-	-	-	-	-	-	دبلوم عالي
Master	-	-	-	-	-	-	-	ماجستير
Ph.D	-	-	-	-	-	-	-	دكتوراة
Not Stated	-	-	-	-	-	-	-	غير مبين
<b>Total</b>	<b>4617</b>	-	<b>13</b>	<b>11</b>	<b>208</b>	<b>1428</b>	<b>2957</b>	<b>المجموع</b>
<b>Both Sexes</b>								كلا الجنسين
Illiterate	13	-	-	-	-	1	12	امي
Can Read and Write	3127	-	-	-	-	11	3116	ملم
Elementary	3312	-	-	-	-	341	2971	ابتدائي
Preparatory	2480	-	1	1	44	2269	165	اعدادي
Secondary	1306	-	35	93	633	545	-	ثانوي
Associate Diploma	46	-	20	16	9	1	-	دبلوم متوسط
Bachelor	46	-	20	19	7	-	-	بكالوريوس
Higher Diploma	1	-	1	-	-	-	-	دبلوم عالي
Master	8	-	4	4	-	-	-	ماجستير
Ph.D	-	-	-	-	-	-	-	دكتوراة
Not Stated	2	-	2	-	-	-	-	غير مبين
<b>Total</b>	<b>10341</b>	-	<b>83</b>	<b>133</b>	<b>693</b>	<b>3168</b>	<b>6264</b>	<b>المجموع</b>

جدول (33 تابع): السكان الفلسطينيون (10 سنوات فأكثر) الملتحقون حالياً بالتعليم حسب الحالة التعليمية والجنس والعمر ونوع التجمع

**Table (33 Cont.): Palestinian Population (10 Years and Over) Currently at School by Educational Attainment, Sex, Age and Type of Locality (ريف, Rural)**

Educational Attainment and Sex	المجموع Total	العمر						الحالة التعليمية والجنس
		غير مبين Not Stated	+30	29 - 25	24 - 20	19 - 15	14 - 10	
<b>Male</b>								ذكور
Illiterate	8	-	-	-	-	-	8	امي
Can Read and Write	381	-	-	-	-	3	378	ملم
Elementary	330	-	-	-	-	62	268	ابتدائي
Preparatory	235	-	-	-	9	220	6	اعدادي
Secondary	124	-	2	15	56	51	-	ثانوي
Associate Diploma	5	-	3	1	1	-	-	دبلوم متوسط
Bachelor	3	-	1	1	1	-	-	بكالوريوس
Higher Diploma	-	-	-	-	-	-	-	دبلوم عالي
Master	-	-	-	-	-	-	-	ماجستير
Ph.D	-	-	-	-	-	-	-	دكتوراة
Not Stated	-	-	-	-	-	-	-	غير مبين
<b>Total</b>	<b>1086</b>	-	<b>6</b>	<b>17</b>	<b>67</b>	<b>336</b>	<b>660</b>	<b>المجموع</b>
<b>Female</b>								اناث
Illiterate	3	-	-	-	-	-	3	امي
Can Read and Write	341	-	-	-	-	4	337	ملم
Elementary	299	-	-	-	-	27	272	ابتدائي
Preparatory	173	-	-	-	1	163	9	اعدادي
Secondary	52	-	-	2	19	31	-	ثانوي
Associate Diploma	-	-	-	-	-	-	-	دبلوم متوسط
Bachelor	-	-	-	-	-	-	-	بكالوريوس
Higher Diploma	-	-	-	-	-	-	-	دبلوم عالي
Master	-	-	-	-	-	-	-	ماجستير
Ph.D	-	-	-	-	-	-	-	دكتوراة
Not Stated	-	-	-	-	-	-	-	غير مبين
<b>Total</b>	<b>868</b>	-	-	<b>2</b>	<b>20</b>	<b>225</b>	<b>621</b>	<b>المجموع</b>
<b>Both Sexes</b>								كلا الجنسين
Illiterate	11	-	-	-	-	-	11	امي
Can Read and Write	722	-	-	-	-	7	715	ملم
Elementary	629	-	-	-	-	89	540	ابتدائي
Preparatory	408	-	-	-	10	383	15	اعدادي
Secondary	176	-	2	17	75	82	-	ثانوي
Associate Diploma	5	-	3	1	1	-	-	دبلوم متوسط
Bachelor	3	-	1	1	1	-	-	بكالوريوس
Higher Diploma	-	-	-	-	-	-	-	دبلوم عالي
Master	-	-	-	-	-	-	-	ماجستير
Ph.D	-	-	-	-	-	-	-	دكتوراة
Not Stated	-	-	-	-	-	-	-	غير مبين
<b>Total</b>	<b>1954</b>	-	<b>6</b>	<b>19</b>	<b>87</b>	<b>561</b>	<b>1281</b>	<b>المجموع</b>

جدول (33 تابع): السكان الفلسطينيون (10 سنوات فأكثر) الملتحقون حالياً بالتعليم حسب الحالة التعليمية والجنس والعمر ونوع التجمع

**Table (33 Cont.):Palestinian Population (10 Years and Over) Currently at School by Educational Attainment, Sex, Age and Type of Locality (Camps, مخيمات)**

Educational Attainment and Sex	المجموع Total	العمر						الحالة التعليمية والجنس
		غير مبين Not Stated	+30	29 - 25	24 - 20	19 - 15	14 - 10	
<b>Male</b>								ذكور
Illiterate	14	-	-	-	-	1	13	امي
Can Read and Write	1735	-	-	-	-	17	1718	ملم
Elementary	2016	-	-	-	-	267	1749	ابتدائي
Preparatory	1677	-	2	1	51	1496	127	اعدادي
Secondary	1401	-	68	173	675	485	-	ثانوي
Associate Diploma	75	-	39	21	15	-	-	دبلوم متوسط
Bachelor	56	-	27	21	8	-	-	بكالوريوس
Higher Diploma	6	-	3	3	-	-	-	دبلوم عالي
Master	17	-	9	7	1	-	-	ماجستير
Ph.D	-	-	-	-	-	-	-	دكتوراة
Not Stated	2	-	1	1	-	-	-	غير مبين
<b>Total</b>	<b>6999</b>	-	<b>149</b>	<b>227</b>	<b>750</b>	<b>2266</b>	<b>3607</b>	<b>المجموع</b>
<b>Female</b>								اناث
Illiterate	10	-	-	-	-	-	10	امي
Can Read and Write	1701	-	-	-	-	7	1694	ملم
Elementary	1783	-	-	-	-	168	1615	ابتدائي
Preparatory	1357	-	-	1	15	1234	107	اعدادي
Secondary	714	-	13	15	289	397	-	ثانوي
Associate Diploma	23	-	9	9	4	1	-	دبلوم متوسط
Bachelor	12	-	5	1	6	-	-	بكالوريوس
Higher Diploma	2	-	2	-	-	-	-	دبلوم عالي
Master	2	-	2	-	-	-	-	ماجستير
Ph.D	-	-	-	-	-	-	-	دكتوراة
Not Stated	2	-	-	-	1	1	-	غير مبين
<b>Total</b>	<b>5606</b>	-	<b>31</b>	<b>26</b>	<b>315</b>	<b>1808</b>	<b>3426</b>	<b>المجموع</b>
<b>Both Sexes</b>								كلا الجنسين
Illiterate	24	-	-	-	-	1	23	امي
Can Read and Write	3436	-	-	-	-	24	3412	ملم
Elementary	3799	-	-	-	-	435	3364	ابتدائي
Preparatory	3034	-	2	2	66	2730	234	اعدادي
Secondary	2115	-	81	188	964	882	-	ثانوي
Associate Diploma	98	-	48	30	19	1	-	دبلوم متوسط
Bachelor	68	-	32	22	14	-	-	بكالوريوس
Higher Diploma	8	-	5	3	-	-	-	دبلوم عالي
Master	19	-	11	7	1	-	-	ماجستير
Ph.D	-	-	-	-	-	-	-	دكتوراة
Not Stated	4	-	1	1	1	1	-	غير مبين
<b>Total</b>	<b>12605</b>	-	<b>180</b>	<b>253</b>	<b>1065</b>	<b>4074</b>	<b>7033</b>	<b>المجموع</b>

جدول (33 تابع): السكان الفلسطينيين (10 سنوات فأكثر) الملتحقون حالياً بالتعليم حسب الحالة التعليمية والجنس والعمر ونوع التجمع

**Table (33 Cont.): Palestinian Population (10 Years and Over) Currently at School by Educational Attainment, Sex, Age and Type of Locality**  
(المجموع، Total)

Educational Attainment and Sex	المجموع Total	العمر						الحالة التعليمية والجنس
		غير مبين Not Stated	+30	29 - 25	24 - 20	19 - 15	14 - 10	
<b>Male</b>								ذكور
Illiterate	33	-	-	-	-	2	31	امي
Can Read and Write	3756	-	-	-	-	26	3730	ملم
Elementary	4144	-	-	-	-	548	3596	ابتدائي
Preparatory	3239	-	3	2	94	2923	217	اعدادي
Secondary	2389	-	100	274	1172	843	-	ثانوي
Associate Diploma	112	-	57	34	21	-	-	دبلوم متوسط
Bachelor	100	-	45	41	14	-	-	بكالوريوس
Higher Diploma	7	-	4	3	-	-	-	دبلوم عالي
Master	25	-	13	11	1	-	-	ماجستير
Ph.D	-	-	-	-	-	-	-	دكتوراة
Not Stated	4	-	3	1	-	-	-	غير مبين
<b>Total</b>	<b>13809</b>	-	<b>225</b>	<b>366</b>	<b>1302</b>	<b>4342</b>	<b>7574</b>	<b>المجموع</b>
<b>Female</b>								اناث
Illiterate	15	-	-	-	-	-	15	امي
Can Read and Write	3529	-	-	-	-	16	3513	ملم
Elementary	3596	-	-	-	-	317	3279	ابتدائي
Preparatory	2683	-	-	1	26	2459	197	اعدادي
Secondary	1208	-	18	24	500	666	-	ثانوي
Associate Diploma	37	-	14	13	8	2	-	دبلوم متوسط
Bachelor	17	-	8	1	8	-	-	بكالوريوس
Higher Diploma	2	-	2	-	-	-	-	دبلوم عالي
Master	2	-	2	-	-	-	-	ماجستير
Ph.D	-	-	-	-	-	-	-	دكتوراة
Not Stated	2	-	-	-	1	1	-	غير مبين
<b>Total</b>	<b>11091</b>	-	<b>44</b>	<b>39</b>	<b>543</b>	<b>3461</b>	<b>7004</b>	<b>المجموع</b>
<b>Both Sexes</b>								كلا الجنسين
Illiterate	48	-	-	-	-	2	46	امي
Can Read and Write	7285	-	-	-	-	42	7243	ملم
Elementary	7740	-	-	-	-	865	6875	ابتدائي
Preparatory	5922	-	3	3	120	5382	414	اعدادي
Secondary	3597	-	118	298	1672	1509	-	ثانوي
Associate Diploma	149	-	71	47	29	2	-	دبلوم متوسط
Bachelor	117	-	53	42	22	-	-	بكالوريوس
Higher Diploma	9	-	6	3	-	-	-	دبلوم عالي
Master	27	-	15	11	1	-	-	ماجستير
Ph.D	-	-	-	-	-	-	-	دكتوراة
Not Stated	6	-	3	1	1	1	-	غير مبين
<b>Total</b>	<b>24900</b>	-	<b>269</b>	<b>405</b>	<b>1845</b>	<b>7803</b>	<b>14578</b>	<b>المجموع</b>

جدول 34: السكان الفلسطينيون (10 سنوات فأكثر) غير الملحقين حالياً بالتعليم حسب الحالة التعليمية والجنس والعمر ونوع التجمع

**Table 34: Palestinian Population (10 Years and Over) Not Currently at School by Educational Attainment, Sex, Age and Type of Locality (Urban, حضر)**

Educational Attainment and Sex	المجموع Total	العمر									الحالة التعليمية والجنس	
		Age	غير مبين Not Stated	+65	64 - 55	54 - 45	44 - 35	34 - 25	24 - 20	19 - 15		14 - 10
<b>Male</b>												<b>ذكور</b>
Illiterate	1049	-	359	194	118	101	107	60	58	52		امي
Can Read and Write	1104	-	131	104	94	165	250	145	158	57		ملم
Elementary	1781	1	43	84	135	355	515	284	334	30		ابتدائي
Preparatory	2397	1	10	74	222	428	699	666	294	3		اعدادي
Secondary	1946	-	7	47	261	293	784	478	76	-		ثانوي
Associate Diploma	788	-	2	49	93	208	351	80	5	-		دبلوم متوسط
Bachelor	921	1	5	43	170	319	333	50	-	-		بكالوريوس
Higher Diploma	12	-	-	-	4	5	3	-	-	-		دبلوم عالي
Master	62	-	-	2	10	20	29	1	-	-		ماجستير
Ph.D	15	-	-	2	5	7	1	-	-	-		دكتوراة
Not Stated	22	-	7	3	2	4	2	1	2	1		غير مبين
<b>Total</b>	<b>10097</b>	<b>3</b>	<b>564</b>	<b>602</b>	<b>1114</b>	<b>1905</b>	<b>3074</b>	<b>1765</b>	<b>927</b>	<b>143</b>		<b>المجموع</b>
<b>Female</b>												<b>اناث</b>
Illiterate	2405	-	607	639	531	250	187	84	50	57		امي
Can Read and Write	752	-	10	38	88	146	212	86	101	71		ملم
Elementary	1776	-	4	17	95	324	567	311	421	37		ابتدائي
Preparatory	2502	-	-	6	126	481	707	739	441	2		اعدادي
Secondary	2221	-	-	6	169	436	804	601	205	-		ثانوي
Associate Diploma	486	1	-	2	54	82	295	51	1	-		دبلوم متوسط
Bachelor	270	-	-	1	24	67	124	54	-	-		بكالوريوس
Higher Diploma	2	-	-	-	-	-	1	1	-	-		دبلوم عالي
Master	-	-	-	-	-	-	-	-	-	-		ماجستير
Ph.D	1	-	-	-	-	-	1	-	-	-		دكتوراة
Not Stated	118	-	39	33	27	8	10	1	-	-		غير مبين
<b>Total</b>	<b>10533</b>	<b>1</b>	<b>660</b>	<b>742</b>	<b>1114</b>	<b>1794</b>	<b>2908</b>	<b>1928</b>	<b>1219</b>	<b>167</b>		<b>المجموع</b>
<b>Both Sexes</b>												<b>كلا الجنسين</b>
Illiterate	3454	-	966	833	649	351	294	144	108	109		امي
Can Read and Write	1856	-	141	142	182	311	462	231	259	128		ملم
Elementary	3557	1	47	101	230	679	1082	595	755	67		ابتدائي
Preparatory	4899	1	10	80	348	909	1406	1405	735	5		اعدادي
Secondary	4167	-	7	53	430	729	1588	1079	281	-		ثانوي
Associate Diploma	1274	1	2	51	147	290	646	131	6	-		دبلوم متوسط
Bachelor	1191	1	5	44	194	386	457	104	-	-		بكالوريوس
Higher Diploma	14	-	-	-	4	5	4	1	-	-		دبلوم عالي
Master	62	-	-	2	10	20	29	1	-	-		ماجستير
Ph.D	16	-	-	2	5	7	2	-	-	-		دكتوراة
Not Stated	140	-	46	36	29	12	12	2	2	1		غير مبين
<b>Total</b>	<b>20630</b>	<b>4</b>	<b>1224</b>	<b>1344</b>	<b>2228</b>	<b>3699</b>	<b>5982</b>	<b>3693</b>	<b>2146</b>	<b>310</b>		<b>المجموع</b>



جدول (34 تابع): السكان الفلسطينيون (10 سنوات فأكثر) غير الملحقين حالياً بالتعليم حسب الحالة التعليمية والجنس والعمر ونوع التجمع

**Table (34 Cont.): Palestinian Population (10 Years and Over) Not Currently at School by Educational Attainment, Sex, Age and Type of Locality (Rural, ريف)**

Educational Attainment and Sex	المجموع Total	العمر									الحالة التعليمية والجنس
		غير مبين Not Stated	+65	64 - 55	54 - 45	44 - 35	34 - 25	24 - 20	19 - 15	14 - 10	
<b>Male</b>											<b>ذكور</b>
Illiterate	487	-	141	88	52	55	65	30	33	23	امي
Can Read and Write	287	-	17	19	29	52	84	36	34	16	ملم
Elementary	532	-	11	22	48	94	176	95	77	9	ابتدائي
Preparatory	510	-	5	10	45	69	139	151	90	1	اعدادي
Secondary	357	-	2	4	34	48	155	95	19	-	ثانوي
Associate Diploma	86	-	-	2	10	30	36	8	-	-	دبلوم متوسط
Bachelor	88	-	-	4	19	28	27	10	-	-	بكالوريوس
Higher Diploma	1	-	-	-	-	1	-	-	-	-	دبلوم عالي
Master	6	-	-	-	3	1	2	-	-	-	ماجستير
Ph.D	-	-	-	-	-	-	-	-	-	-	دكتوراة
Not Stated	5	-	3	-	-	-	2	-	-	-	غير مبين
<b>Total</b>	<b>2359</b>	<b>-</b>	<b>179</b>	<b>149</b>	<b>240</b>	<b>378</b>	<b>686</b>	<b>425</b>	<b>253</b>	<b>49</b>	<b>المجموع</b>
<b>Female</b>											<b>اناث</b>
Illiterate	1145	-	198	212	201	177	203	71	51	32	امي
Can Read and Write	279	-	3	8	11	38	79	58	47	35	ملم
Elementary	459	-	-	2	18	67	167	94	96	15	ابتدائي
Preparatory	375	-	-	-	22	62	106	122	63	-	اعدادي
Secondary	349	-	-	-	23	58	135	100	33	-	ثانوي
Associate Diploma	63	-	-	-	3	9	49	2	-	-	دبلوم متوسط
Bachelor	29	-	-	-	2	3	16	8	-	-	بكالوريوس
Higher Diploma	-	-	-	-	-	-	-	-	-	-	دبلوم عالي
Master	-	-	-	-	-	-	-	-	-	-	ماجستير
Ph.D	-	-	-	-	-	-	-	-	-	-	دكتوراة
Not Stated	33	-	5	5	4	6	8	5	-	-	غير مبين
<b>Total</b>	<b>2732</b>	<b>-</b>	<b>206</b>	<b>227</b>	<b>284</b>	<b>420</b>	<b>763</b>	<b>460</b>	<b>290</b>	<b>82</b>	<b>المجموع</b>
<b>Both Sexes</b>											<b>كلا الجنسين</b>
Illiterate	1632	-	339	300	253	232	268	101	84	55	امي
Can Read and Write	566	-	20	27	40	90	163	94	81	51	ملم
Elementary	991	-	11	24	66	161	343	189	173	24	ابتدائي
Preparatory	885	-	5	10	67	131	245	273	153	1	اعدادي
Secondary	706	-	2	4	57	106	290	195	52	-	ثانوي
Associate Diploma	149	-	-	2	13	39	85	10	-	-	دبلوم متوسط
Bachelor	117	-	-	4	21	31	43	18	-	-	بكالوريوس
Higher Diploma	1	-	-	-	-	1	-	-	-	-	دبلوم عالي
Master	6	-	-	-	3	1	2	-	-	-	ماجستير
Ph.D	-	-	-	-	-	-	-	-	-	-	دكتوراة
Not Stated	38	-	8	5	4	6	10	5	-	-	غير مبين
<b>Total</b>	<b>5091</b>	<b>-</b>	<b>385</b>	<b>376</b>	<b>524</b>	<b>788</b>	<b>1449</b>	<b>885</b>	<b>543</b>	<b>131</b>	<b>المجموع</b>

جدول (34 تابع): السكان الفلسطينيون (10 سنوات فأكثر) غير الملحقين حالياً بالتعليم حسب الحالة التعليمية والجنس والعمر ونوع التجمع

**Table (34 Cont.): Palestinian Population (10 Years and Over) Not Currently at School by Educational Attainment, Sex, Age and Type of Locality (Camps, مخيمات)**

Educational Attainment and Sex	المجموع Total	العمر Age									الحالة التعليمية والجنس
		غير مبين Not Stated	+65	64 - 55	54 - 45	44 - 35	34 - 25	24 - 20	19 - 15	14 - 10	
<b>Male</b>											<b>ذكور</b>
Illiterate	1050	-	457	190	75	82	106	43	57	40	امي
Can Read and Write	1113	-	260	188	87	136	224	98	84	36	ملم
Elementary	1735	-	65	109	166	410	499	219	257	10	ابتدائي
Preparatory	2853	-	13	86	257	594	913	713	277	-	اعدادي
Secondary	2649	-	10	64	303	431	1109	630	102	-	ثانوي
Associate Diploma	1203	1	6	51	130	310	578	125	2	-	دبلوم متوسط
Bachelor	1101	-	3	28	135	370	466	99	-	-	بكالوريوس
Higher Diploma	27	-	-	1	7	13	6	-	-	-	دبلوم عالي
Master	62	-	-	-	8	19	34	1	-	-	ماجستير
Ph.D	21	-	-	1	4	8	8	-	-	-	دكتوراة
Not Stated	49	-	22	13	4	2	3	3	1	1	غير مبين
<b>Total</b>	<b>11863</b>	<b>1</b>	<b>836</b>	<b>731</b>	<b>1176</b>	<b>2375</b>	<b>3946</b>	<b>1931</b>	<b>780</b>	<b>87</b>	<b>المجموع</b>
<b>Female</b>											<b>اناث</b>
Illiterate	3067	-	1088	997	581	155	135	49	41	21	امي
Can Read and Write	803	-	20	76	116	141	218	93	91	48	ملم
Elementary	1787	-	5	37	127	409	585	303	296	25	ابتدائي
Preparatory	2876	-	2	10	159	655	913	730	404	3	اعدادي
Secondary	3118	-	-	4	261	577	1251	765	260	-	ثانوي
Associate Diploma	988	-	-	2	93	193	568	129	3	-	دبلوم متوسط
Bachelor	421	-	-	1	22	98	168	132	-	-	بكالوريوس
Higher Diploma	7	-	-	-	2	3	2	-	-	-	دبلوم عالي
Master	1	-	-	-	-	-	1	-	-	-	ماجستير
Ph.D	-	-	-	-	-	-	-	-	-	-	دكتوراة
Not Stated	173	-	67	44	30	21	4	3	3	1	غير مبين
<b>Total</b>	<b>13241</b>	<b>-</b>	<b>1182</b>	<b>1171</b>	<b>1391</b>	<b>2252</b>	<b>3845</b>	<b>2204</b>	<b>1098</b>	<b>98</b>	<b>المجموع</b>
<b>Both Sexes</b>											<b>كلا الجنسين</b>
Illiterate	4117	-	1545	1187	656	237	241	92	98	61	امي
Can Read and Write	1916	-	280	264	203	277	442	191	175	84	ملم
Elementary	3522	-	70	146	293	819	1084	522	553	35	ابتدائي
Preparatory	5729	-	15	96	416	1249	1826	1443	681	3	اعدادي
Secondary	5767	-	10	68	564	1008	2360	1395	362	-	ثانوي
Associate Diploma	2191	1	6	53	223	503	1146	254	5	-	دبلوم متوسط
Bachelor	1522	-	3	29	157	468	634	231	-	-	بكالوريوس
Higher Diploma	34	-	-	1	9	16	8	-	-	-	دبلوم عالي
Master	63	-	-	-	8	19	35	1	-	-	ماجستير
Ph.D	21	-	-	1	4	8	8	-	-	-	دكتوراة
Not Stated	222	-	89	57	34	23	7	6	4	2	غير مبين
<b>Total</b>	<b>25104</b>	<b>1</b>	<b>2018</b>	<b>1902</b>	<b>2567</b>	<b>4627</b>	<b>7791</b>	<b>4135</b>	<b>1878</b>	<b>185</b>	<b>المجموع</b>

جدول (34 تابع): السكان الفلسطينيون (10 سنوات فأكثر) غير الملحقين حالياً بالتعليم حسب الحالة التعليمية والجنس والعمر ونوع التجمع

**Table (34 Cont.): Palestinian Population (10 Years and Over) Not Currently at School by Educational Attainment, Sex, Age and Type of Locality**  
(المجموع، Total)

Educational Attainment and Sex	المجموع Total	العمر									الحالة التعليمية والجنس	
		Age	غير مبين Not Stated	+65	64 - 55	54 - 45	44 - 35	34 - 25	24 - 20	19 - 15		14 - 10
<b>Male</b>												<b>ذكور</b>
Illiterate	2586	-	957	472	245	238	278	133	148	115		امي
Can Read and Write	2504	-	408	311	210	353	558	279	276	109		ملم
Elementary	4048	1	119	215	349	859	1190	598	668	49		ابتدائي
Preparatory	5760	1	28	170	524	1091	1751	1530	661	4		اعدادي
Secondary	4952	-	19	115	598	772	2048	1203	197	-		ثانوي
Associate Diploma	2077	1	8	102	233	548	965	213	7	-		دبلوم متوسط
Bachelor	2110	1	8	75	324	717	826	159	-	-		بكالوريوس
Higher Diploma	40	-	-	1	11	19	9	-	-	-		دبلوم عالي
Master	130	-	-	2	21	40	65	2	-	-		ماجستير
Ph.D	36	-	-	3	9	15	9	-	-	-		دكتوراة
Not Stated	76	-	32	16	6	6	7	4	3	2		غير مبين
<b>Total</b>	<b>24319</b>	<b>4</b>	<b>1579</b>	<b>1482</b>	<b>2530</b>	<b>4658</b>	<b>7706</b>	<b>4121</b>	<b>1960</b>	<b>279</b>		<b>المجموع</b>
<b>Female</b>												<b>اناث</b>
Illiterate	6617	-	1893	1848	1313	582	525	204	142	110		امي
Can Read and Write	1834	-	33	122	215	325	509	237	239	154		ملم
Elementary	4022	-	9	56	240	800	1319	708	813	77		ابتدائي
Preparatory	5753	-	2	16	307	1198	1726	1591	908	5		اعدادي
Secondary	5688	-	-	10	453	1071	2190	1466	498	-		ثانوي
Associate Diploma	1537	1	-	4	150	284	912	182	4	-		دبلوم متوسط
Bachelor	720	-	-	2	48	168	308	194	-	-		بكالوريوس
Higher Diploma	9	-	-	-	2	3	3	1	-	-		دبلوم عالي
Master	1	-	-	-	-	-	1	-	-	-		ماجستير
Ph.D	1	-	-	-	-	-	1	-	-	-		دكتوراة
Not Stated	324	-	111	82	61	35	22	9	3	1		غير مبين
<b>Total</b>	<b>26506</b>	<b>1</b>	<b>2048</b>	<b>2140</b>	<b>2789</b>	<b>4466</b>	<b>7516</b>	<b>4592</b>	<b>2607</b>	<b>347</b>		<b>المجموع</b>
<b>Both Sexes</b>												<b>كلا الجنسين</b>
Illiterate	9203	-	2850	2320	1558	820	803	337	290	225		امي
Can Read and Write	4338	-	441	433	425	678	1067	516	515	263		ملم
Elementary	8070	1	128	271	589	1659	2509	1306	1481	126		ابتدائي
Preparatory	11513	1	30	186	831	2289	3477	3121	1569	9		اعدادي
Secondary	10640	-	19	125	1051	1843	4238	2669	695	-		ثانوي
Associate Diploma	3614	2	8	106	383	832	1877	395	11	-		دبلوم متوسط
Bachelor	2830	1	8	77	372	885	1134	353	-	-		بكالوريوس
Higher Diploma	49	-	-	1	13	22	12	1	-	-		دبلوم عالي
Master	131	-	-	2	21	40	66	2	-	-		ماجستير
Ph.D	37	-	-	3	9	15	10	-	-	-		دكتوراة
Not Stated	400	-	143	98	67	41	29	13	6	3		غير مبين
<b>Total</b>	<b>50825</b>	<b>5</b>	<b>3627</b>	<b>3622</b>	<b>5319</b>	<b>8091</b>	<b>9124</b>	<b>15222</b>	<b>8713</b>	<b>4567</b>		<b>المجموع</b>

جدول 35: السكان الفلسطينيون الذين أنهوا دبلوم متوسط فأعلى حسب التخصص (البرنامج) والجنس والعمر ونوع التجمع

**Table 35: Palestinian Population Completed Associate Diploma and Above by Specialization (Program), Sex, Age and Type of Locality (Urban, حضر)**

Specialization (Program) & Sex	المجموع Total	العمر							أقل من 20 Less Than 20	التخصص (البرنامج) والجنس
		غير مبين Not Stated	+65	64 - 55	54 - 45	44 - 35	34 - 25	24 - 20		
<b>Male</b>										<b>ذكور</b>
Teacher Training Programs	83	-	-	10	10	28	27	8	-	العلوم التربوية واعداد المعلمين
Fine and Applied Arts Programs	5	-	-	-	2	2	-	1	-	الفنون الجميلة والفنون التطبيقية
Humanities Programs	511	-	4	36	88	169	198	16	-	العلوم الانسانية
Religion and Theology Programs	40	-	1	1	13	7	16	2	-	العلوم الدينية واللاهوت
Social and Behavioral Science Programs	117	-	-	4	18	57	30	8	-	العلوم الاجتماعية والسلوكية
Commercial and Business Administration Programs	240	1	1	9	26	80	92	29	2	العلوم التجارية والادارية
Law and Jurisprudence Programs	33	-	-	2	7	12	11	1	-	العلوم القانونية والتشريعية
Natural Science Programs	104	-	1	2	10	26	58	7	-	العلوم الطبيعية
Mathematics and Computer Science Programs	85	-	-	9	9	18	36	13	-	الرياضيات وعلوم الكمبيوتر
Medical Diagnostic and Treatment Programs	283	-	-	6	39	66	152	20	-	العلوم الطبية والصحية
Trade, Craft and Industrial Programs	68	-	-	3	8	11	35	8	3	الحرف والمهن والصناعات
Engineering Programs	196	-	-	4	33	72	71	16	-	العلوم الهندسية
Architectural and Town-Planning Programs	2	-	-	-	-	-	2	-	-	العلوم المعمارية وتخطيط المدن
Agricultural , Forestry and Fishery Programs	42	-	-	6	10	14	10	2	-	العلوم الزراعية والغابات والتشجير
Home Economics (Domestic Science ) Programs	-	-	-	-	-	-	-	-	-	الاقتصاد المنزلي والعلوم المنزلية
Transport and Communications Programs	1	-	-	-	1	-	-	-	-	النقل والمواصلات
Service Trade Programs	3	-	-	-	-	-	1	2	-	مهن الخدمات
Programs in Mass Communication and Documentation	18	-	-	-	1	1	12	4	-	الاتصال الجماهيري والتوثيق
Other Programs	30	-	-	2	7	6	13	2	-	العلوم الأخرى
Not Stated	19	-	-	2	4	4	7	2	-	غير مبين
<b>Total</b>	<b>1880</b>	<b>1</b>	<b>7</b>	<b>96</b>	<b>286</b>	<b>573</b>	<b>771</b>	<b>141</b>	<b>5</b>	<b>المجموع</b>

جدول (35 تابع): السكان الفلسطينيين الذين أنهوا دبلوم متوسط فأعلى حسب التخصص (البرنامج) والجنس والعمر ونوع التجمع

**Table (35 Cont.): Palestinian Population Completed Associate Diploma and Above by Specialization (Program), Sex, Age and Type of Locality (Urban, حضر)**

Specialization (Program) & Sex	المجموع Total	العمر							أقل من 20 Less Than 20	التخصص (البرنامج) والجنس
		Age غير مبين Not Stated	+65	64 - 55	54 - 45	44 - 35	34 - 25	24 - 20		
<b>Female</b>										إناث
Teacher Training Programs	79	1	-	1	9	21	41	6	-	العلوم التربوية واعداد المعلمين
Fine and Applied Arts Programs	1	-	-	-	-	-	1	-	-	الفنون الجميلة والفنون التطبيقية
Humanities Programs	328	-	-	1	33	56	204	34	-	العلوم الانسانية
Religion and Theology Programs	23	-	-	-	1	2	18	2	-	العلوم الدينية واللاهوت
Social and Behavioral Science Programs	46	-	-	1	8	14	15	8	-	العلوم الاجتماعية والسلوكية
Commercial and Business Administration Programs	78	-	-	-	5	20	27	24	2	العلوم التجارية والادارية
Law and Jurisprudence Programs	1	-	-	-	-	-	-	1	-	العلوم القانونية والتشريعية
Natural Science Programs	52	-	-	-	4	9	32	7	-	العلوم الطبيعية
Mathematics and Computer Science Programs	46	-	-	-	4	6	28	8	-	الرياضيات وعلوم الكمبيوتر
Medical Diagnostic and Treatment Programs	63	-	-	-	3	12	30	18	-	العلوم الطبية والصحية
Trade, Craft and Industrial Programs	9	-	-	-	2	3	3	1	-	الحرف والمهن والصناعات
Engineering Programs	12	-	-	-	1	3	6	2	-	العلوم الهندسية
Architectural and Town-Planning Programs	-	-	-	-	-	-	-	-	-	العلوم المعمارية وتخطيط المدن
Agricultural , Forestry and Fishery Programs	3	-	-	-	-	1	2	-	-	العلوم الزراعية والغابات والتشجير
Home Economics (Domestic Science ) Programs	11	-	-	-	3	1	7	-	-	الاقتصاد المنزلي والعلوم المنزلية
Transport and Communications Programs	-	-	-	-	-	-	-	-	-	النقل والمواصلات
Service Trade Programs	1	-	-	-	-	-	1	-	-	مهن الخدمات
Programs in Mass Communication and Documentation	1	-	-	-	-	-	-	1	-	الاتصال الجماهيري والتوثيق
Other Programs	14	-	-	-	4	2	8	-	-	العلوم الأخرى
Not Stated	10	-	-	-	2	2	6	-	-	غير مبين
<b>Total</b>	<b>778</b>	<b>1</b>	<b>-</b>	<b>3</b>	<b>79</b>	<b>152</b>	<b>429</b>	<b>112</b>	<b>2</b>	<b>المجموع</b>

جدول (35 تابع): السكان الفلسطينيون الذين أنهوا دبلوم متوسط فأعلى حسب التخصص (البرنامج) والجنس والعمر ونوع التجمع

**Table (35 Cont.): Palestinian Population Completed Associate Diploma and Above by Specialization (Program), Sex, Age and Type of Locality (Urban, حضر)**

Specialization (Program) & Sex	المجموع Total	العمر							أقل من 20 Less Than 20	التخصص (البرنامج) والجنس
		Age غير مبين Not Stated	+65	64 - 55	54 - 45	44 - 35	34 - 25	24 - 20		
<b>Both Sexes</b>										<b>كلا الجنسين</b>
Teacher Training Programs	162	1	-	11	19	49	68	14	-	العلوم التربوية واعداد المعلمين
Fine and Applied Arts Programs	6	-	-	-	2	2	1	1	-	الفنون الجميلة والفنون التطبيقية
Humanities Programs	839	-	4	37	121	225	402	50	-	العلوم الانسانية
Religion and Theology Programs	63	-	1	1	14	9	34	4	-	العلوم الدينية واللاهوت
Social and Behavioral Science Programs	163	-	-	5	26	71	45	16	-	العلوم الاجتماعية والسلوكية
Commercial and Business Administration Programs	318	1	1	9	31	100	119	53	4	العلوم التجارية والادارية
Law and Jurisprudence Programs	34	-	-	2	7	12	11	2	-	العلوم القانونية والتشريعية
Natural Science Programs	156	-	1	2	14	35	90	14	-	العلوم الطبيعية
Mathematics and Computer Science Programs	131	-	-	9	13	24	64	21	-	الرياضيات وعلوم الكمبيوتر
Medical Diagnostic and Treatment Programs	346	-	-	6	42	78	182	38	-	العلوم الطبية والصحية
Trade, Craft and Industrial Programs	77	-	-	3	10	14	38	9	3	الحرف والمهن والصناعات
Engineering Programs	208	-	-	4	34	75	77	18	-	العلوم الهندسية
Architectural and Town-Planning Programs	2	-	-	-	-	-	2	-	-	العلوم المعمارية وتخطيط المدن
Agricultural , Forestry and Fishery Programs	45	-	-	6	10	15	12	2	-	العلوم الزراعية والغابات والتشجير
Home Economics (Domestic Science ) Programs	11	-	-	-	3	1	7	-	-	الاقتصاد المنزلي والعلوم المنزلية
Transport and Communications Programs	1	-	-	-	1	-	-	-	-	النقل والمواصلات
Service Trade Programs	4	-	-	-	-	-	2	2	-	مهن الخدمات
Programs in Mass Communication and Documentation	19	-	-	-	1	1	12	5	-	الاتصال الجماهيري والتوثيق
Other Programs	44	-	-	2	11	8	21	2	-	العلوم الأخرى
Not Stated	29	-	-	2	6	6	13	2	-	غير مبين
<b>Total</b>	<b>2658</b>	<b>2</b>	<b>7</b>	<b>99</b>	<b>365</b>	<b>725</b>	<b>1200</b>	<b>253</b>	<b>7</b>	<b>المجموع</b>

جدول (35 تابع): السكان الفلسطينيين الذين أنهوا دبلوم متوسط فأعلى حسب التخصص (البرنامج) والجنس والعمر ونوع التجمع

**Table (35 Cont.): Palestinian Population Completed Associate Diploma and Above by Specialization (Program), Sex, Age and Type of Locality (Rural, ريف)**

Specialization (Program) & Sex	المجموع Total	العمر							أقل من 20 Less Than 20	التخصص (البرنامج) والجنس
		غير مبين Not Stated	+65	64 - 55	54 - 45	44 - 35	34 - 25	24 - 20		
<b>Male</b>									<b>ذكور</b>	
Teacher Training Programs	10	-	-	-	1	3	5	1	-	العلوم التربوية واعداد المعلمين
Fine and Applied Arts Programs	1	-	-	-	-	-	1	-	-	الفنون الجميلة والفنون التطبيقية
Humanities Programs	66	-	-	3	13	24	23	3	-	العلوم الانسانية
Religion and Theology Programs	5	-	-	-	-	1	2	2	-	العلوم الدينية واللاهوت
Social and Behavioral Science Programs	9	-	-	-	2	4	2	1	-	العلوم الاجتماعية والسلوكية
Commercial and Business Adminstrion Programs	28	-	-	-	5	6	11	6	-	العلوم التجارية والادارية
Law and Jurisprudence Programs	4	-	-	1	1	2	-	-	-	العلوم القانونية والتشريعية
Natural Science Programs	9	-	-	-	-	4	5	-	-	العلوم الطبيعية
Mathematics and Computer Science Programs	5	-	-	-	-	1	4	-	-	الرياضيات وعلوم الكمبيوتر
Medical Diagnostic and Treatment Programs	20	-	-	-	3	4	9	4	-	العلوم الطبية والصحية
Trade, Craft and Industrial Programs	4	-	-	-	1	-	2	1	-	الحرف والمهن والصناعات
Engineering Programs	19	-	-	1	5	9	3	1	-	العلوم الهندسية
Architectural and Town-Planning Programs	1	-	-	-	-	1	-	-	-	العلوم المعمارية وتخطيط المدن
Agricultural , Forestry and Fishery Programs	2	-	-	-	1	1	-	-	-	العلوم الزراعية والغابات والتشجير
Home Economics (Domestic Science ) Programs	-	-	-	-	-	-	-	-	-	الاقتصاد المنزلي والعلوم المنزلية
Transport and Communications Programs	1	-	-	-	-	1	-	-	-	النقل والمواصلات
Service Trade Programs	-	-	-	-	-	-	-	-	-	مهن الخدمات
Programs in Mass Communication and Documentation	3	-	-	-	-	-	2	1	-	الاتصال الجماهيري والتوثيق
Other Programs	2	-	-	1	-	-	1	-	-	العلوم الأخرى
Not Stated	-	-	-	-	-	-	-	-	-	غير مبين
<b>Total</b>	<b>189</b>	-	-	<b>6</b>	<b>32</b>	<b>61</b>	<b>70</b>	<b>20</b>	-	<b>المجموع</b>

جدول (35 تابع): السكان الفلسطينيون الذين أنهوا دبلوم متوسط فأعلى حسب التخصص (البرنامج) والجنس والعمر ونوع التجمع

**Table (35 Cont.): Palestinian Population Completed Associate Diploma and Above by Specialization (Program), Sex, Age and Type of Locality (Rural, ريف)**

Specialization (Program) & Sex	المجموع Total	العمر							التخصص (البرنامج) والجنس
		أقل من 20 Less Than 20	24 - 20	34 - 25	44 - 35	54 - 45	64 - 55	+65	
<b>Female</b>									إناث
Teacher Training Programs	5	-	-	-	-	3	2	-	العلوم التربوية واعداد المعلمين
Fine and Applied Arts Programs	-	-	-	-	-	-	-	-	الفنون الجميلة والفنون التطبيقية
Humanities Programs	44	-	-	-	-	3	36	5	العلوم الانسانية
Religion and Theology Programs	4	-	-	-	1	-	2	1	العلوم الدينية واللاهوت
Social and Behavioral Science Programs	4	-	-	-	-	2	2	-	العلوم الاجتماعية والسلوكية
Commercial and Business Adminstrion Programs	11	-	-	-	-	3	7	1	العلوم التجارية والادارية
Law and Jurisprudence Programs	-	-	-	-	-	-	-	-	العلوم القانونية والتشريعية
Natural Science Programs	4	-	-	-	1	-	2	1	العلوم الطبيعية
Mathematics and Computer Science Programs	4	-	-	-	1	-	2	1	الرياضيات وعلوم الكمبيوتر
Medical Diagnostic and Treatment Programs	14	-	-	-	1	1	11	1	العلوم الطبية والصحية
Trade, Craft and Industrial Programs	-	-	-	-	-	-	-	-	الحرف والمهن والصناعات
Engineering Programs	-	-	-	-	-	-	-	-	العلوم الهندسية
Architectural and Town-Planning Programs	-	-	-	-	-	-	-	-	العلوم المعمارية وتخطيط المدن
Agricultural , Forestry and Fishery Programs	-	-	-	-	-	-	-	-	العلوم الزراعية والغابات والتشجير
Home Economics (Domestic Science ) Programs	1	-	-	-	1	-	-	-	الاقتصاد المنزلي والعلوم المنزلية
Transport and Communications Programs	-	-	-	-	-	-	-	-	النقل والمواصلات
Service Trade Programs	-	-	-	-	-	-	-	-	مهن الخدمات
Programs in Mass Communication and Documentation	1	-	-	-	-	-	1	-	الاتصال الجماهيري والتوثيق
Other Programs	-	-	-	-	-	-	-	-	العلوم الأخرى
Not Stated	-	-	-	-	-	-	-	-	غير مبين
<b>Total</b>	<b>92</b>	-	-	-	<b>5</b>	<b>12</b>	<b>65</b>	<b>10</b>	<b>المجموع</b>



جدول (35 تابع): السكان الفلسطينيين الذين أنهوا دبلوم متوسط فأعلى حسب التخصص (البرنامج) والجنس والعمر ونوع التجمع

**Table (35 Cont.): Palestinian Population Completed Associate Diploma and Above by Specialization (Program), Sex, Age and Type of Locality (Rural, ريف)**

Specialization (Program) & Sex	المجموع Total	العمر							أقل من 20 Less Than 20	التخصص (البرنامج) والجنس
		Age غير مبين Not Stated	+65	64 - 55	54 - 45	44 - 35	34 - 25	24 - 20		
<b>Both Sexes</b>										<b>كلا الجنسين</b>
Teacher Training Programs	15	-	-	-	1	6	7	1	-	العلوم التربوية واعداد المعلمين
Fine and Applied Arts Programs	1	-	-	-	-	-	1	-	-	الفنون الجميلة والفنون التطبيقية
Humanities Programs	110	-	-	3	13	27	59	8	-	العلوم الانسانية
Religion and Theology Programs	9	-	-	-	1	1	4	3	-	العلوم الدينية واللاهوت
Social and Behavioral Science Programs	13	-	-	-	2	6	4	1	-	العلوم الاجتماعية والسلوكية
Commercial and Business Adminstrion Programs	39	-	-	-	5	9	18	7	-	العلوم التجارية والادارية
Law and Jurisprudence Programs	4	-	-	1	1	2	-	-	-	العلوم القانونية والتشريعية
Natural Science Programs	13	-	-	-	1	4	7	1	-	العلوم الطبيعية
Mathematics and Computer Science Programs	9	-	-	-	1	1	6	1	-	الرياضيات وعلوم الكمبيوتر
Medical Diagnostic and Treatment Programs	34	-	-	-	4	5	20	5	-	العلوم الطبية والصحية
Trade, Craft and Industrial Programs	4	-	-	-	1	-	2	1	-	الحرف والمهن والصناعات
Engineering Programs	19	-	-	1	5	9	3	1	-	العلوم الهندسية
Architectural and Town-Planning Programs	1	-	-	-	-	1	-	-	-	العلوم المعمارية وتخطيط المدن
Agricultural , Forestry and Fishery Programs	2	-	-	-	1	1	-	-	-	العلوم الزراعية والغابات والتشجير
Home Economics (Domestic Science ) Programs	1	-	-	-	1	-	-	-	-	الاقتصاد المنزلي والعلوم المنزلية
Transport and Communications Programs	1	-	-	-	-	1	-	-	-	النقل والمواصلات
Service Trade Programs	-	-	-	-	-	-	-	-	-	مهن الخدمات
Programs in Mass Communication and Documentation	4	-	-	-	-	-	3	1	-	الاتصال الجماهيري والتوثيق
Other Programs	2	-	-	1	-	-	1	-	-	العلوم الأخرى
Not Stated	-	-	-	-	-	-	-	-	-	غير مبين
<b>Total</b>	<b>281</b>	-	-	<b>6</b>	<b>37</b>	<b>73</b>	<b>135</b>	<b>30</b>	-	<b>المجموع</b>

جدول (35 تابع): السكان الفلسطينيون الذين أنهوا دبلوم متوسط فأعلى حسب التخصص (البرنامج) والجنس والعمر ونوع التجمع

**Table (35 Cont.): Palestinian Population Completed Associate Diploma and Above by Specialization (Program), Sex, Age and Type of Locality (Camps, مخيمات)**

Specialization (Program) & Sex	المجموع Total	العمر							أقل من 20 Less Than 20	التخصص (البرنامج) والجنس
		غير مبين Not Stated	+65	64 - 55	54 - 45	44 - 35	34 - 25	24 - 20		
<b>Male</b>										<b>ذكور</b>
Teacher Training Programs	115	-	1	4	21	37	44	8	-	العلوم التربوية واعداد المعلمين
Fine and Applied Arts Programs	9	-	-	-	-	1	7	1	-	الفنون الجميلة والفنون التطبيقية
Humanities Programs	581	-	5	39	59	168	284	26	-	العلوم الانسانية
Religion and Theology Programs	56	-	-	2	7	17	26	4	-	العلوم الدينية واللاهوت
Social and Behavioral Science Programs	164	-	2	5	27	54	62	14	-	العلوم الاجتماعية والسلوكية
Commercial and Business Adminstrion Programs	300	-	-	6	32	95	124	42	1	العلوم التجارية والادارية
Law and Jurisprudence Programs	47	-	-	4	6	12	21	4	-	العلوم القانونية والتشريعية
Natural Science Programs	117	-	-	4	8	25	63	17	-	العلوم الطبيعية
Mathematics and Computer Science Programs	161	-	1	4	19	49	67	21	-	الرياضيات وعلوم الكمبيوتر
Medical Diagnostic and Treatment Programs	403	1	-	3	29	91	235	44	-	العلوم الطبية والصحية
Trade, Craft and Industrial Programs	169	-	-	3	19	35	77	34	1	الحرف والمهن والصناعات
Engineering Programs	311	-	-	3	36	135	117	20	-	العلوم الهندسية
Architectural and Town-Planning Programs	9	-	-	-	2	4	3	-	-	العلوم المعمارية وتخطيط المدن
Agricultural , Forestry and Fishery Programs	31	-	-	2	9	13	5	2	-	العلوم الزراعية والغابات والتشجير
Home Economics (Domestic Science ) Programs	2	-	-	-	-	1	1	-	-	الاقتصاد المنزلي والعلوم المنزلية
Transport and Communications Programs	3	-	-	-	1	-	2	-	-	النقل والمواصلات
Service Trade Programs	-	-	-	-	-	-	-	-	-	مهن الخدمات
Programs in Mass Communication and Documentation	35	-	-	-	2	4	22	7	-	الاتصال الجماهيري والتوثيق
Other Programs	43	-	-	1	7	8	22	5	-	العلوم الأخرى
Not Stated	12	-	-	1	5	-	6	-	-	غير مبين
<b>Total</b>	<b>2568</b>	<b>1</b>	<b>9</b>	<b>81</b>	<b>289</b>	<b>749</b>	<b>1188</b>	<b>249</b>	<b>2</b>	<b>المجموع</b>

جدول (35 تابع): السكان الفلسطينيون الذين أنهوا دبلوم متوسط فأعلى حسب التخصص (البرنامج) والجنس والعمر ونوع التجمع

**Table (35 Cont.): Palestinian Population Completed Associate Diploma and Above by Specialization (Program), Sex, Age and Type of Locality (Camps, مخيمات)**

Specialization (Program) & Sex	المجموع Total	العمر							أقل من 20 Less Than 20	التخصص (البرنامج) والجنس
		غير مبين Not Stated	+65	64 - 55	54 - 45	44 - 35	34 - 25	24 - 20		
<b>Female</b>										<b>إناث</b>
Teacher Training Programs	129	-	-	-	14	33	66	16	-	العلوم التربوية واعداد المعلمين
Fine and Applied Arts Programs	16	-	-	-	2	7	5	2	-	الفنون الجميلة والفنون التطبيقية
Humanities Programs	615	-	-	1	49	101	368	96	-	العلوم الانسانية
Religion and Theology Programs	30	-	-	-	1	3	21	5	-	العلوم الدينية واللاهوت
Social and Behavioral Science Programs	93	-	-	1	14	28	24	26	-	العلوم الاجتماعية والسلوكية
Commercial and Business Adminstrion Programs	123	-	-	-	7	23	49	41	3	العلوم التجارية والادارية
Law and Jurisprudence Programs	5	-	-	-	1	2	2	-	-	العلوم القانونية والتشريعية
Natural Science Programs	82	-	-	-	2	21	42	16	1	العلوم الطبيعية
Mathematics and Computer Science Programs	90	-	-	-	2	17	46	25	-	الرياضيات وعلوم الكمبيوتر
Medical Diagnostic and Treatment Programs	163	-	-	-	15	23	92	33	-	العلوم الطبية والصحية
Trade, Craft and Industrial Programs	29	-	-	-	4	18	7	-	-	الحرف والمهن والصناعات
Engineering Programs	14	-	-	-	-	1	10	3	-	العلوم الهندسية
Architectural and Town-Planning Programs	-	-	-	-	-	-	-	-	-	العلوم المعمارية وتخطيط المدن
Agricultural , Forestry and Fishery Programs	3	-	-	-	-	2	-	1	-	العلوم الزراعية والغابات والتشجير
Home Economics (Domestic Science ) Programs	23	-	-	-	4	10	9	-	-	الاقتصاد المنزلي والعلوم المنزلية
Transport and Communications Programs	-	-	-	-	-	-	-	-	-	النقل والمواصلات
Service Trade Programs	1	-	-	-	-	-	-	1	-	مهن الخدمات
Programs in Mass Communication and Documentation	8	-	-	-	-	3	1	4	-	الاتصال الجماهيري والتوثيق
Other Programs	13	-	-	-	1	2	9	1	-	العلوم الأخرى
Not Stated	19	-	-	1	5	4	8	1	-	غير مبين
<b>Total</b>	<b>1456</b>	-	-	<b>3</b>	<b>121</b>	<b>298</b>	<b>759</b>	<b>271</b>	<b>4</b>	<b>المجموع</b>

جدول (35 تابع): السكان الفلسطينيون الذين أنهوا دبلوم متوسط فأعلى حسب التخصص (البرنامج) والجنس والعمر ونوع التجمع

**Table (35 Cont.): Palestinian Population Completed Associate Diploma and Above by Specialization (Program), Sex, Age and Type of Locality (Camps, مخيمات)**

Specialization (Program) & Sex	المجموع Total	العمر							أقل من 20 Less Than 20	التخصص (البرنامج) والجنس
		غير مبين Not Stated	+65	64 - 55	54 - 45	44 - 35	34 - 25	24 - 20		
<b>Both Sexes</b>										<b>كلا الجنسين</b>
Teacher Training Programs	244	-	1	4	35	70	110	24	-	العلوم التربوية واعداد المعلمين
Fine and Applied Arts Programs	25	-	-	-	2	8	12	3	-	الفنون الجميلة والفنون التطبيقية
Humanities Programs	1196	-	5	40	108	269	652	122	-	العلوم الانسانية
Religion and Theology Programs	86	-	-	2	8	20	47	9	-	العلوم الدينية واللاهوت
Social and Behavioral Science Programs	257	-	2	6	41	82	86	40	-	العلوم الاجتماعية والسلوكية
Commercial and Business Adminstrion Programs	423	-	-	6	39	118	173	83	4	العلوم التجارية والادارية
Law and Jurisprudence Programs	52	-	-	4	7	14	23	4	-	العلوم القانونية والتشريعية
Natural Science Programs	199	-	-	4	10	46	105	33	1	العلوم الطبيعية
Mathematics and Computer Science Programs	251	-	1	4	21	66	113	46	-	الرياضيات وعلوم الكمبيوتر
Medical Diagnostic and Treatment Programs	566	1	-	3	44	114	327	77	-	العلوم الطبية والصحية
Trade, Craft and Industrial Programs	198	-	-	3	23	53	84	34	1	الحرف والمهن والصناعات
Engineering Programs	325	-	-	3	36	136	127	23	-	العلوم الهندسية
Architectural and Town-Planning Programs	9	-	-	-	2	4	3	-	-	العلوم المعمارية وتخطيط المدن
Agricultural , Forestry and Fishery Programs	34	-	-	2	9	15	5	3	-	العلوم الزراعية والغابات والتشجير
Home Economics (Domestic Science ) Programs	25	-	-	-	4	11	10	-	-	الاقتصاد المنزلي والعلوم المنزلية
Transport and Communications Programs	3	-	-	-	1	-	2	-	-	النقل والمواصلات
Service Trade Programs	1	-	-	-	-	-	-	1	-	مهن الخدمات
Programs in Mass Communication and Documentation	43	-	-	-	2	7	23	11	-	الاتصال الجماهيري والتوثيق
Other Programs	56	-	-	1	8	10	31	6	-	العلوم الأخرى
Not Stated	31	-	-	2	10	4	14	1	-	غير مبين
<b>Total</b>	<b>4024</b>	<b>1</b>	<b>9</b>	<b>84</b>	<b>410</b>	<b>1047</b>	<b>1947</b>	<b>520</b>	<b>6</b>	<b>المجموع</b>

جدول (35 تابع): السكان الفلسطينيون الذين أنهوا دبلوم متوسط فأعلى حسب التخصص (البرنامج) والجنس والعمر ونوع التجمع

**Table (35 Cont.): Palestinian Population Completed Associate Diploma and Above by Specialization (Program), Sex, Age and Type of Locality**  
(المجموع، Total)

Specialization (Program) & Sex	المجموع Total	العمر							أقل من 20 Less Than 20	التخصص (البرنامج) والجنس
		غير مبين Not Stated	+65	64 - 55	54 - 45	44 - 35	34 - 25	24 - 20		
<b>Male</b>										<b>ذكور</b>
Teacher Training Programs	208	-	1	14	32	68	76	17	-	العلوم التربوية واعداد المعلمين
Fine and Applied Arts Programs	15	-	-	-	2	3	8	2	-	الفنون الجميلة والفنون التطبيقية
Humanities Programs	1158	-	9	78	160	361	505	45	-	العلوم الانسانية
Religion and Theology Programs	101	-	1	3	20	25	44	8	-	العلوم الدينية واللاهوت
Social and Behavioral Science Programs	290	-	2	9	47	115	94	23	-	العلوم الاجتماعية والسلوكية
Commercial and Business Administration Programs	568	1	1	15	63	181	227	77	3	العلوم التجارية والادارية
Law and Jurisprudence Programs	84	-	-	7	14	26	32	5	-	العلوم القانونية والتشريعية
Natural Science Programs	230	-	1	6	18	55	126	24	-	العلوم الطبيعية
Mathematics and Computer Science Programs	251	-	1	13	28	68	107	34	-	الرياضيات وعلوم الكمبيوتر
Medical Diagnostic and Treatment Programs	706	1	-	9	71	161	396	68	-	العلوم الطبية والصحية
Trade, Craft and Industrial Programs	241	-	-	6	28	46	114	43	4	الحرف والمهن والصناعات
Engineering Programs	526	-	-	8	74	216	191	37	-	العلوم الهندسية
Architectural and Town-Planning Programs	12	-	-	-	2	5	5	-	-	العلوم المعمارية وتخطيط المدن
Agricultural , Forestry and Fishery Programs	75	-	-	8	20	28	15	4	-	العلوم الزراعية والغابات والتشجير
Home Economics (Domestic Science ) Programs	2	-	-	-	-	1	1	-	-	الاقتصاد المنزلي والعلوم المنزلية
Transport and Communications Programs	5	-	-	-	2	1	2	-	-	النقل والمواصلات
Service Trade Programs	3	-	-	-	-	-	1	2	-	مهن الخدمات
Programs in Mass Communication and Documentation	56	-	-	-	3	5	36	12	-	الاتصال الجماهيري والتوثيق
Other Programs	75	-	-	4	14	14	36	7	-	العلوم الأخرى
Not Stated	31	-	-	3	9	4	13	2	-	غير مبين
<b>Total</b>	<b>4637</b>	<b>2</b>	<b>16</b>	<b>183</b>	<b>607</b>	<b>1383</b>	<b>2029</b>	<b>410</b>	<b>7</b>	<b>المجموع</b>

جدول (35 تابع): السكان الفلسطينيون الذين أنهوا دبلوم متوسط فأعلى حسب التخصص (البرنامج) والجنس والعمر ونوع التجمع

**Table (35 Cont.): Palestinian Population Completed Associate Diploma and Above by Specialization (Program), Sex, Age and Type of Locality**  
(المجموع، Total)

Specialization (Program) & Sex	المجموع Total	العمر							أقل من 20 Less Than 20	التخصص (البرنامج) والجنس
		غير مبين Not Stated	+65	64 - 55	54 - 45	44 - 35	34 - 25	24 - 20		
<b>Female</b>										<b>إناث</b>
Teacher Training Programs	213	1	-	1	23	57	109	22	-	العلوم التربوية واعداد المعلمين
Fine and Applied Arts Programs	17	-	-	-	2	7	6	2	-	الفنون الجميلة والفنون التطبيقية
Humanities Programs	987	-	-	2	82	160	608	135	-	العلوم الانسانية
Religion and Theology Programs	57	-	-	-	3	5	41	8	-	العلوم الدينية واللاهوت
Social and Behavioral Science Programs	143	-	-	2	22	44	41	34	-	العلوم الاجتماعية والسلوكية
Commercial and Business Administration Programs	212	-	-	-	12	46	83	66	5	العلوم التجارية والادارية
Law and Jurisprudence Programs	6	-	-	-	1	2	2	1	-	العلوم القانونية والتشريعية
Natural Science Programs	138	-	-	-	7	30	76	24	1	العلوم الطبيعية
Mathematics and Computer Science Programs	140	-	-	-	7	23	76	34	-	الرياضيات وعلوم الكمبيوتر
Medical Diagnostic and Treatment Programs	240	-	-	-	19	36	133	52	-	العلوم الطبية والصحية
Trade, Craft and Industrial Programs	38	-	-	-	6	21	10	1	-	الحرف والمهن والصناعات
Engineering Programs	26	-	-	-	1	4	16	5	-	العلوم الهندسية
Architectural and Town-Planning Programs	-	-	-	-	-	-	-	-	-	العلوم المعمارية وتخطيط المدن
Agricultural , Forestry and Fishery Programs	6	-	-	-	-	3	2	1	-	العلوم الزراعية والغابات والتشجير
Home Economics (Domestic Science ) Programs	35	-	-	-	8	11	16	-	-	الاقتصاد المنزلي والعلوم المنزلية
Transport and Communications Programs	-	-	-	-	-	-	-	-	-	النقل والمواصلات
Service Trade Programs	2	-	-	-	-	-	1	1	-	مهن الخدمات
Programs in Mass Communication and Documentation	10	-	-	-	-	3	2	5	-	الاتصال الجماهيري والتوثيق
Other Programs	27	-	-	-	5	4	17	1	-	العلوم الأخرى
Not Stated	29	-	-	1	7	6	14	1	-	غير مبين
<b>Total</b>	<b>2326</b>	<b>1</b>	<b>-</b>	<b>6</b>	<b>205</b>	<b>462</b>	<b>1253</b>	<b>393</b>	<b>6</b>	<b>المجموع</b>

جدول (35 تابع): السكان الفلسطينيون الذين أنهوا دبلوم متوسط فأعلى حسب التخصص (البرنامج) والجنس والعمر ونوع التجمع

**Table (35 Cont.): Palestinian Population Completed Associate Diploma and Above by Specialization (Program), Sex, Age and Type of Locality**  
(المجموع، Total)

Specialization (Program) & Sex	المجموع Total	العمر							أقل من 20 Less Than 20	التخصص (البرنامج) والجنس
		غير مبين Not Stated	+65	64 - 55	54 - 45	44 - 35	34 - 25	24 - 20		
<b>Both Sexes</b>										<b>كلا الجنسين</b>
Teacher Training Programs	421	1	1	15	55	125	185	39	-	العلوم التربوية واعداد المعلمين
Fine and Applied Arts Programs	32	-	-	-	4	10	14	4	-	الفنون الجميلة والفنون التطبيقية
Humanities Programs	2145	-	9	80	242	521	1113	180	-	العلوم الانسانية
Religion and Theology Programs	158	-	1	3	23	30	85	16	-	العلوم الدينية واللاهوت
Social and Behavioral Science Programs	433	-	2	11	69	159	135	57	-	العلوم الاجتماعية والسلوكية
Commercial and Business Administration Programs	780	1	1	15	75	227	310	143	8	العلوم التجارية والادارية
Law and Jurisprudence Programs	90	-	-	7	15	28	34	6	-	العلوم القانونية والتشريعية
Natural Science Programs	368	-	1	6	25	85	202	48	1	العلوم الطبيعية
Mathematics and Computer Science Programs	391	-	1	13	35	91	183	68	-	الرياضيات وعلوم الكمبيوتر
Medical Diagnostic and Treatment Programs	946	1	-	9	90	197	529	120	-	العلوم الطبية والصحية
Trade, Craft and Industrial Programs	279	-	-	6	34	67	124	44	4	الحرف والمهن والصناعات
Engineering Programs	552	-	-	8	75	220	207	42	-	العلوم الهندسية
Architectural and Town-Planning Programs	12	-	-	-	2	5	5	-	-	العلوم المعمارية وتخطيط المدن
Agricultural , Forestry and Fishery Programs	81	-	-	8	20	31	17	5	-	العلوم الزراعية والغابات والتشجير
Home Economics (Domestic Science ) Programs	37	-	-	-	8	12	17	-	-	الاقتصاد المنزلي والعلوم المنزلية
Transport and Communications Programs	5	-	-	-	2	1	2	-	-	النقل والمواصلات
Service Trade Programs	5	-	-	-	-	-	2	3	-	مهن الخدمات
Programs in Mass Communication and Documentation	66	-	-	-	3	8	38	17	-	الاتصال الجماهيري والتوثيق
Other Programs	102	-	-	4	19	18	53	8	-	العلوم الأخرى
Not Stated	60	-	-	4	16	10	27	3	-	غير مبين
<b>Total</b>	<b>6963</b>	<b>3</b>	<b>16</b>	<b>189</b>	<b>812</b>	<b>1845</b>	<b>3282</b>	<b>803</b>	<b>13</b>	<b>المجموع</b>

جدول 36: السكان الفلسطينيون (10 سنوات فأكثر) الحاصلين على مؤهلات دراسية حسب مكان الحصول على المؤهل والجنس والمؤهل العلمي ونوع التجمع

**Table 36: Palestinian Population (10 Years and Over) by Place of Study, Sex, Qualification and Type of Locality**  
(حضر، Urban)

Place of Study and Sex	المجموع Total	المؤهل العلمي								مكان الحصول على المؤهل والجنس	
		Qualification	غير مبين Not Stated	دكتوراة Ph.D	ماجستير Master	دبلوم عالي Higher Diploma	بكالوريوس Bachelor	دبلوم متوسط Associate Diploma	ثانوي Secondary		اعدادي Preparatory
<b>Male</b>											ذكور
Palestine	10432	1	-	7	6	235	584	2598	3554	3447	فلسطين
Arab Countries	1370	-	7	22	5	623	225	195	168	125	دول عربية
Non-Arab Asia and Africa	75	-	2	10	1	46	5	9	1	1	دول اسيوية وافريقية غير عربية
Eastern Europe	62	1	3	18	-	31	4	5	-	-	اوروبا الشرقية
Western Europe	36	1	2	11	1	16	1	1	-	3	اوروبا الغربية
North America	15	-	1	1	-	11	1	1	-	-	امريكا الشمالية
Latin America	2	1	-	1	-	-	-	-	-	-	امريكا اللاتينية
Others	1	-	-	-	-	-	-	1	-	-	دول اخرى
Not Stated	6	2	-	-	-	-	-	-	1	3	غير مبين
<b>Total</b>	<b>11999</b>	<b>6</b>	<b>15</b>	<b>70</b>	<b>13</b>	<b>962</b>	<b>820</b>	<b>2810</b>	<b>3724</b>	<b>3579</b>	<b>المجموع</b>
<b>Female</b>											اناث
Palestine	9500	1	-	-	2	109	426	2400	3443	3119	فلسطين
Arab Countries	853	-	1	-	-	163	70	251	208	160	دول عربية
Non-Arab Asia and Africa	17	-	-	-	-	3	3	6	2	3	دول اسيوية وافريقية غير عربية
Eastern Europe	1	-	-	-	-	-	-	1	-	-	اوروبا الشرقية
Western Europe	3	-	-	-	-	-	-	-	1	2	اوروبا الغربية
North America	7	-	-	-	-	-	-	4	1	2	امريكا الشمالية
Latin America	2	1	-	-	-	-	-	-	-	1	امريكا اللاتينية
Others	-	-	-	-	-	-	-	-	-	-	دول اخرى
Not Stated	10	5	-	-	-	-	1	1	-	3	غير مبين
<b>Total</b>	<b>10393</b>	<b>7</b>	<b>1</b>	<b>-</b>	<b>2</b>	<b>275</b>	<b>500</b>	<b>2663</b>	<b>3655</b>	<b>3290</b>	<b>المجموع</b>



جدول (36 تابع): السكان الفلسطينيون (10 سنوات فأكثر) الحاصلين على مؤهلات دراسية حسب مكان الحصول على المؤهل والجنس والمؤهل العلمي ونوع التجمع

Table (36 Cont.): Palestinian Population (10 Years and Over) by Place of Study, Sex, Qualification and Type of Locality  
(حضر, Urban)

Place of Study and Sex	المجموع Total	المؤهل العلمي								مكان الحصول على المؤهل والجنس	
		غير مبين Not Stated	دكتوراة Ph.D	ماجستير Master	دبلوم عالي Higher Diploma	بكالوريوس Bachelor	دبلوم متوسط Associate Diploma	ثانوي Secondary	اعدادي Preparatory		ابتدائي Elementary
<b>Both Sexes</b>											كلا الجنسين
Palestine	19932	2	-	7	8	344	1010	4998	6997	6566	فلسطين
Arab Countries	2223	-	8	22	5	786	295	446	376	285	دول عربية
Non-Arab Asia and Africa	92	-	2	10	1	49	8	15	3	4	دول اسيوية وافريقية غير عربية
Eastern Europe	63	1	3	18	-	31	4	6	-	-	اوروبا الشرقية
Western Europe	39	1	2	11	1	16	1	1	1	5	اوروبا الغربية
North America	22	-	1	1	-	11	1	5	1	2	امريكا الشمالية
Latin America	4	2	-	1	-	-	-	-	-	1	امريكا اللاتينية
Others	1	-	-	-	-	-	-	1	-	-	دول اخرى
Not Stated	16	7	-	-	-	-	1	1	1	6	غير مبين
<b>Total</b>	<b>22392</b>	<b>13</b>	<b>16</b>	<b>70</b>	<b>15</b>	<b>1237</b>	<b>1320</b>	<b>5473</b>	<b>7379</b>	<b>6869</b>	<b>المجموع</b>

جدول (36 تابع): السكان الفلسطينيون (10 سنوات فأكثر) الحاصلين على مؤهلات دراسية حسب مكان الحصول على المؤهل والجنس والمؤهل العلمي ونوع التجمع

Table (36 Cont.): Palestinian Population (10 Years and Over) by Place of Study, Sex, Qualification and Type of Locality

(ريف, Rural)

Place of Study and Sex	المجموع Total	المؤهل العلمي								مكان الحصول على المؤهل والجنس	
		Qualification	غير مبين Not Stated	دكتوراة Ph.D	ماجستير Master	دبلوم عالي Higher Diploma	بكالوريوس Bachelor	دبلوم متوسط Associate Diploma	ثانوي Secondary		اعدادي Preparatory
<b>Male</b>											ذكور
Palestine	2103	-	-	-	-	24	66	453	717	843	فلسطين
Arab Countries	160	-	-	5	-	63	22	27	27	16	دول عربية
Non-Arab Asia and Africa	3	-	-	-	-	1	1	-	-	1	دول اسيوية وافريقية غير عربية
Eastern Europe	3	-	-	-	-	1	2	-	-	-	اوروبا الشرقية
Western Europe	4	-	-	-	1	2	-	-	-	1	اوروبا الغربية
North America	1	-	-	1	-	-	-	-	-	-	امريكا الشمالية
Latin America	-	-	-	-	-	-	-	-	-	-	امريكا اللاتينية
Others	-	-	-	-	-	-	-	-	-	-	دول اخرى
Not Stated	3	-	-	-	-	-	-	1	1	1	غير مبين
<b>Total</b>	<b>2277</b>	-	-	<b>6</b>	<b>1</b>	<b>91</b>	<b>91</b>	<b>481</b>	<b>745</b>	<b>862</b>	<b>المجموع</b>
<b>Female</b>											اناث
Palestine	1691	-	-	-	-	11	52	365	524	739	فلسطين
Arab Countries	106	-	-	-	-	18	11	36	24	17	دول عربية
Non-Arab Asia and Africa	1	-	-	-	-	-	-	-	-	1	دول اسيوية وافريقية غير عربية
Eastern Europe	-	-	-	-	-	-	-	-	-	-	اوروبا الشرقية
Western Europe	-	-	-	-	-	-	-	-	-	-	اوروبا الغربية
North America	-	-	-	-	-	-	-	-	-	-	امريكا الشمالية
Latin America	-	-	-	-	-	-	-	-	-	-	امريكا اللاتينية
Others	-	-	-	-	-	-	-	-	-	-	دول اخرى
Not Stated	2	1	-	-	-	-	-	-	-	1	غير مبين
<b>Total</b>	<b>1800</b>	<b>1</b>	-	-	-	<b>29</b>	<b>63</b>	<b>401</b>	<b>548</b>	<b>758</b>	<b>المجموع</b>

جدول (36 تابع): السكان الفلسطينيون (10 سنوات فأكثر) الحاصلين على مؤهلات دراسية حسب مكان الحصول على المؤهل والجنس والمؤهل العلمي ونوع التجمع

Table (36 Cont.): Palestinian Population (10 Years and Over) by Place of Study, Sex, Qualification and Type of Locality

(ريف, Rural)

Place of Study and Sex	المجموع Total	المؤهل العلمي								مكان الحصول على المؤهل والجنس	
		غير مبين Not Stated	دكتوراة Ph.D	ماجستير Master	دبلوم عالي Higher Diploma	بكالوريوس Bachelor	دبلوم متوسط Associate Diploma	ثانوي Secondary	اعدادي Preparatory		ابتدائي Elementary
<b>Both Sexes</b>											كلا الجنسين
Palestine	3794	-	-	-	-	35	118	818	1241	1582	فلسطين
Arab Countries	266	-	-	5	-	81	33	63	51	33	دول عربية
Non-Arab Asia and Africa	4	-	-	-	-	1	1	-	-	2	دول اسيوية وافريقية غير عربية
Eastern Europe	3	-	-	-	-	1	2	-	-	-	اوربا الشرقية
Western Europe	4	-	-	-	1	2	-	-	-	1	اوربا الغربية
North America	1	-	-	1	-	-	-	-	-	-	امريكا الشمالية
Latin America	-	-	-	-	-	-	-	-	-	-	امريكا اللاتينية
Others	-	-	-	-	-	-	-	-	-	-	دول اخرى
Not Stated	5	1	-	-	-	-	-	1	1	2	غير مبين
<b>Total</b>	<b>4077</b>	<b>1</b>	<b>-</b>	<b>6</b>	<b>1</b>	<b>120</b>	<b>154</b>	<b>882</b>	<b>1293</b>	<b>1620</b>	<b>المجموع</b>

جدول (36 تابع): السكان الفلسطينيون (10 سنوات فأكثر) الحاصلين على مؤهلات دراسية حسب مكان الحصول على المؤهل والجنس والمؤهل العلمي ونوع التجمع

Table (36 Cont.): Palestinian Population (10 Years and Over) by Place of Study, Sex, Qualification and Type of Locality  
(مخيمات, Camps)

Place of Study and Sex	المجموع Total	المؤهل العلمي								مكان الحصول على المؤهل والجنس	
		غير مبين Not Stated	دكتوراة Ph.D	ماجستير Master	دبلوم عالي Higher Diploma	بكالوريوس Bachelor	دبلوم متوسط Associate Diploma	ثانوي Secondary	اعدادي Preparatory		ابتدائي Elementary
<b>Male</b>											ذكور
Palestine	12927	1	-	6	16	373	955	3701	4290	3585	فلسطين
Arab Countries	1709	1	4	21	11	657	310	315	233	157	دول عربية
Non-Arab Asia and Africa	81	-	1	21	-	43	1	9	4	2	دول اسيوية وافريقية غير عربية
Eastern Europe	95	1	1	19	3	51	3	16	-	1	اوروبا الشرقية
Western Europe	65	1	10	7	3	27	8	5	1	3	اوروبا الغربية
North America	15	-	3	3	-	5	1	1	-	2	امريكا الشمالية
Latin America	1	-	-	-	-	-	-	-	1	-	امريكا اللاتينية
Others	5	-	1	1	-	-	-	3	-	-	دول اخرى
Not Stated	10	5	1	1	-	1	-	-	1	1	غير مبين
<b>Total</b>	<b>14908</b>	<b>9</b>	<b>21</b>	<b>79</b>	<b>33</b>	<b>1157</b>	<b>1278</b>	<b>4050</b>	<b>4530</b>	<b>3751</b>	<b>المجموع</b>
<b>Female</b>											اناث
Palestine	11885	2	-	-	5	231	861	3470	3955	3361	فلسطين
Arab Countries	1176	1	-	1	4	196	147	358	270	199	دول عربية
Non-Arab Asia and Africa	12	-	-	1	-	2	1	2	4	2	دول اسيوية وافريقية غير عربية
Eastern Europe	2	-	-	-	-	-	1	-	-	1	اوروبا الشرقية
Western Europe	4	-	-	-	-	1	-	1	-	2	اوروبا الغربية
North America	10	-	-	-	-	2	-	1	3	4	امريكا الشمالية
Latin America	-	-	-	-	-	-	-	-	-	-	امريكا اللاتينية
Others	-	-	-	-	-	-	-	-	-	-	دول اخرى
Not Stated	12	7	-	1	-	1	1	-	1	1	غير مبين
<b>Total</b>	<b>13101</b>	<b>10</b>	<b>-</b>	<b>3</b>	<b>9</b>	<b>433</b>	<b>1011</b>	<b>3832</b>	<b>4233</b>	<b>3570</b>	<b>المجموع</b>

جدول (36 تابع): السكان الفلسطينيون (10 سنوات فأكثر) الحاصلين على مؤهلات دراسية حسب مكان الحصول على المؤهل والجنس والمؤهل العلمي ونوع التجمع

Table (36 Cont.): Palestinian Population (10 Years and Over) by Place of Study, Sex, Qualification and Type of Locality  
(مخيمات, Camps)

Place of Study and Sex	المجموع Total	المؤهل العلمي									مكان الحصول على المؤهل والجنس
		غير مبين Not Stated	دكتوراة Ph.D	ماجستير Master	دبلوم عالي Higher Diploma	بكالوريوس Bachelor	دبلوم متوسط Associate Diploma	ثانوي Secondary	اعدادي Preparatory	ابتدائي Elementary	
<b>Both Sexes</b>											كلا الجنسين
Palestine	24812	3	-	6	21	604	1816	7171	8245	6946	فلسطين
Arab Countries	2885	2	4	22	15	853	457	673	503	356	دول عربية
Non-Arab Asia and Africa	93	-	1	22	-	45	2	11	8	4	دول اسيوية وافريقية غير عربية
Eastern Europe	97	1	1	19	3	51	4	16	-	2	اوروبا الشرقية
Western Europe	69	1	10	7	3	28	8	6	1	5	اوروبا الغربية
North America	25	-	3	3	-	7	1	2	3	6	امريكا الشمالية
Latin America	1	-	-	-	-	-	-	-	1	-	امريكا اللاتينية
Others	5	-	1	1	-	-	-	3	-	-	دول اخرى
Not Stated	22	12	1	2	-	2	1	-	2	2	غير مبين
<b>Total</b>	<b>28009</b>	<b>19</b>	<b>21</b>	<b>82</b>	<b>42</b>	<b>1590</b>	<b>2289</b>	<b>7882</b>	<b>8763</b>	<b>7321</b>	<b>المجموع</b>

جدول (36 تابع): السكان الفلسطينيون (10 سنوات فأكثر) الحاصلين على مؤهلات دراسية حسب مكان الحصول على المؤهل والجنس والمؤهل العلمي ونوع التجمع

Table (36 Cont.): Palestinian Population (10 Years and Over) by Place of Study, Sex, Qualification and Type of Locality

(المجموع Total)

Place of Study and Sex	المجموع Total	المؤهل العلمي									مكان الحصول على المؤهل والجنس
		غير مبين Not Stated	دكتوراة Ph.D	ماجستير Master	دبلوم عالي Higher Diploma	بكالوريوس Bachelor	دبلوم متوسط Associate Diploma	ثانوي Secondary	اعدادي Preparatory	ابتدائي Elementary	
<b>Male</b>											ذكور
Palestine	25462	2	-	13	22	632	1605	6752	8561	7875	فلسطين
Arab Countries	3239	1	11	48	16	1343	557	537	428	298	دول عربية
Non-Arab Asia and Africa	159	-	3	31	1	90	7	18	5	4	دول اسيوية وافريقية غير عربية
Eastern Europe	160	2	4	37	3	83	9	21	-	1	اوروبا الشرقية
Western Europe	105	2	12	18	5	45	9	6	1	7	اوروبا الغربية
North America	31	-	4	5	-	16	2	2	-	2	امريكا الشمالية
Latin America	3	1	-	1	-	-	-	-	1	-	امريكا اللاتينية
Others	6	-	1	1	-	-	-	4	-	-	دول اخرى
Not Stated	19	7	1	1	-	1	-	1	3	5	غير مبين
<b>Total</b>	<b>29184</b>	<b>15</b>	<b>36</b>	<b>155</b>	<b>47</b>	<b>2210</b>	<b>2189</b>	<b>7341</b>	<b>8999</b>	<b>8192</b>	<b>المجموع</b>
<b>Female</b>											اناث
Palestine	23076	3	-	-	7	351	1339	6235	7922	7219	فلسطين
Arab Countries	2135	1	1	1	4	377	228	645	502	376	دول عربية
Non-Arab Asia and Africa	30	-	-	1	-	5	4	8	6	6	دول اسيوية وافريقية غير عربية
Eastern Europe	3	-	-	-	-	-	1	1	-	1	اوروبا الشرقية
Western Europe	7	-	-	-	-	1	-	1	1	4	اوروبا الغربية
North America	17	-	-	-	-	2	-	5	4	6	امريكا الشمالية
Latin America	2	1	-	-	-	-	-	-	-	1	امريكا اللاتينية
Others	-	-	-	-	-	-	-	-	-	-	دول اخرى
Not Stated	24	13	-	1	-	1	2	1	1	5	غير مبين
<b>Total</b>	<b>25294</b>	<b>18</b>	<b>1</b>	<b>3</b>	<b>11</b>	<b>737</b>	<b>1574</b>	<b>6896</b>	<b>8436</b>	<b>7618</b>	<b>المجموع</b>

جدول (36 تابع): السكان الفلسطينيون (10 سنوات فأكثر) الحاصلين على مؤهلات دراسية حسب مكان الحصول على المؤهل والجنس والمؤهل العلمي ونوع التجمع

Table (36 Cont.): Palestinian Population (10 Years and Over) by Place of Study, Sex, Qualification and Type of Locality

(المجموع Total)

Place of Study and Sex	المجموع Total	المؤهل العلمي									مكان الحصول على المؤهل والجنس
		غير مبين Not Stated	دكتوراة Ph.D	ماجستير Master	دبلوم عالي Higher Diploma	بكالوريوس Bachelor	دبلوم متوسط Associate Diploma	ثانوي Secondary	اعدادي Preparatory	ابتدائي Elementary	
<b>Both Sexes</b>											كلا الجنسين
Palestine	48538	5	-	13	29	983	2944	12987	16483	15094	فلسطين
Arab Countries	5374	2	12	49	20	1720	785	1182	930	674	دول عربية
Non-Arab Asia and Africa	189	-	3	32	1	95	11	26	11	10	دول اسيوية وافريقية غير عربية
Eastern Europe	163	2	4	37	3	83	10	22	-	2	اوروبا الشرقية
Western Europe	112	2	12	18	5	46	9	7	2	11	اوروبا الغربية
North America	48	-	4	5	-	18	2	7	4	8	امريكا الشمالية
Latin America	5	2	-	1	-	-	-	-	1	1	امريكا اللاتينية
Others	6	-	1	1	-	-	-	4	-	-	دول اخرى
Not Stated	43	20	1	2	-	2	2	2	4	10	غير مبين
<b>Total</b>	<b>54478</b>	<b>33</b>	<b>37</b>	<b>158</b>	<b>58</b>	<b>2947</b>	<b>3763</b>	<b>14237</b>	<b>17435</b>	<b>15810</b>	<b>المجموع</b>

جدول 37: السكان الفلسطينيون 10 سنوات فأكثر حسب فئات العمر بالسنوات والجنس والعلاقة بقوة العمل ونوع التجمع

**Table 37: Palestinian Population 10 Years and Over by Age Groups in Years, Sex, Activity Status and Type of Locality (Urban, حضر)**

Age and Sex	المجموع Total	العلاقة بقوة العمل					العمر والجنس
		Activity Status		نشاطون اقتصادياً			
		غير مبين Not Stated	غير نشيطون اقتصادياً Not Economically Active	متعطّل لم يسبق له العمل Economically Active Unemployed Never Worked	متعطّل سبق له العمل Unemployed Ever Worked	مشتغل Employed	
<b>Male</b>							<b>ذكور</b>
10 - 14	3450	7	3337	80	2	24	14 - 10
15 - 19	2667	26	1803	453	52	333	19 - 15
20 - 24	2250	11	508	481	182	1068	24 - 20
25 - 29	1693	2	142	171	245	1133	29 - 25
30 - 34	1546	-	53	54	230	1209	34 - 30
35 - 39	1128	-	27	21	174	906	39 - 35
40 - 44	800	2	25	5	145	623	44 - 40
45 - 49	670	-	25	11	134	500	49 - 45
50 - 54	448	-	39	6	91	312	54 - 50
55 - 59	287	-	52	-	73	162	59 - 55
60 - 64	315	-	122	3	73	117	64 - 60
65+	565	5	375	-	93	92	+65
Not Stated	3	-	1	-	-	2	غير مبين
<b>Total</b>	<b>15822</b>	<b>53</b>	<b>6509</b>	<b>1285</b>	<b>1494</b>	<b>6481</b>	<b>المجموع</b>
<b>Female</b>							<b>إناث</b>
10 - 14	3124	6	3108	9	-	1	14 - 10
15 - 19	2649	12	2606	23	1	7	19 - 15
20 - 24	2136	7	2018	43	4	64	24 - 20
25 - 29	1505	4	1387	17	3	94	29 - 25
30 - 34	1422	3	1321	7	6	85	34 - 30
35 - 39	984	2	929	2	4	47	39 - 35
40 - 44	814	1	766	-	6	41	44 - 40
45 - 49	645	2	591	-	3	49	49 - 45
50 - 54	471	1	451	1	4	14	54 - 50
55 - 59	397	1	391	-	-	5	59 - 55
60 - 64	346	8	335	-	1	2	64 - 60
65+	662	13	646	-	1	2	+65
Not Stated	1	-	1	-	-	-	غير مبين
<b>Total</b>	<b>15156</b>	<b>60</b>	<b>14550</b>	<b>102</b>	<b>33</b>	<b>411</b>	<b>المجموع</b>
<b>Both Sexes</b>							<b>كلا الجنسين</b>
10 - 14	6574	13	6445	89	2	25	14 - 10
15 - 19	5316	38	4409	476	53	340	19 - 15
20 - 24	4386	18	2526	524	186	1132	24 - 20
25 - 29	3198	6	1529	188	248	1227	29 - 25
30 - 34	2968	3	1374	61	236	1294	34 - 30
35 - 39	2112	2	956	23	178	953	39 - 35
40 - 44	1614	3	791	5	151	664	44 - 40
45 - 49	1315	2	616	11	137	549	49 - 45
50 - 54	919	1	490	7	95	326	54 - 50
55 - 59	684	1	443	-	73	167	59 - 55
60 - 64	661	8	457	3	74	119	64 - 60
65+	1227	18	1021	-	94	94	+65
Not Stated	4	-	2	-	-	2	غير مبين
<b>Total</b>	<b>30978</b>	<b>113</b>	<b>21059</b>	<b>1387</b>	<b>1527</b>	<b>6892</b>	<b>المجموع</b>



جدول (37 تابع): السكان الفلسطينيين 10 سنوات فأكثر حسب فئات العمر بالسنوات والجنس والعلاقة بقوة العمل ونوع التجمع

Table (37 Cont.): Palestinian Population 10 Years and Over by Age Groups in Years, Sex, Activity Status and Type of (Rural, ريف)

Age and Sex	المجموع Total	العلاقة بقوة العمل					العمر والجنس
		Activity Status		نشاطون اقتصادياً			
		غير مبين Not Stated	غير نشيطين اقتصادياً Not Economically Active	متعطّل لم يسبق له العمل Unemployed Never Worked	متعطّل سبق له العمل Unemployed Ever Worked	مشتغل Employed	
<b>Male</b>							<b>ذكور</b>
10 - 14	709	4	667	30	-	8	14 - 10
15 - 19	589	4	357	150	15	63	19 - 15
20 - 24	492	4	76	160	49	203	24 - 20
25 - 29	382	-	23	32	97	230	29 - 25
30 - 34	325	-	8	13	84	220	34 - 30
35 - 39	218	-	6	8	56	148	39 - 35
40 - 44	162	-	9	4	39	110	44 - 40
45 - 49	139	-	20	2	43	74	49 - 45
50 - 54	101	-	14	1	29	57	54 - 50
55 - 59	67	-	19	-	24	24	59 - 55
60 - 64	82	-	37	3	16	26	64 - 60
65+	179	1	129	-	18	31	+65
Not Stated	-	-	-	-	-	-	غير مبين
<b>Total</b>	<b>3445</b>	<b>13</b>	<b>1365</b>	<b>403</b>	<b>470</b>	<b>1194</b>	<b>المجموع</b>
<b>Female</b>							<b>إناث</b>
10 - 14	703	2	695	5	-	1	14 - 10
15 - 19	515	1	501	11	-	2	19 - 15
20 - 24	481	2	466	7	2	4	24 - 20
25 - 29	418	1	404	2	-	11	29 - 25
30 - 34	347	1	336	-	1	9	34 - 30
35 - 39	236	1	229	-	-	6	39 - 35
40 - 44	184	1	182	-	-	1	44 - 40
45 - 49	158	1	155	-	1	1	49 - 45
50 - 54	126	-	122	-	-	4	54 - 50
55 - 59	116	1	113	-	-	2	59 - 55
60 - 64	111	3	108	-	-	-	64 - 60
65+	206	3	203	-	-	-	+65
Not Stated	-	-	-	-	-	-	غير مبين
<b>Total</b>	<b>3601</b>	<b>17</b>	<b>3514</b>	<b>25</b>	<b>4</b>	<b>41</b>	<b>المجموع</b>
<b>Both Sexes</b>							<b>كلا الجنسين</b>
10 - 14	1412	6	1362	35	-	9	14 - 10
15 - 19	1104	5	858	161	15	65	19 - 15
20 - 24	973	6	542	167	51	207	24 - 20
25 - 29	800	1	427	34	97	241	29 - 25
30 - 34	672	1	344	13	85	229	34 - 30
35 - 39	454	1	235	8	56	154	39 - 35
40 - 44	346	1	191	4	39	111	44 - 40
45 - 49	297	1	175	2	44	75	49 - 45
50 - 54	227	-	136	1	29	61	54 - 50
55 - 59	183	1	132	-	24	26	59 - 55
60 - 64	193	3	145	3	16	26	64 - 60
65+	385	4	332	-	18	31	+65
Not Stated	-	-	-	-	-	-	غير مبين
<b>Total</b>	<b>7046</b>	<b>30</b>	<b>4879</b>	<b>428</b>	<b>474</b>	<b>1235</b>	<b>المجموع</b>

جدول (37 تابع): السكان الفلسطينيين 10 سنوات فأكثر حسب فئات العمر بالسنوات والجنس والعلاقة بقوة العمل ونوع التجمع

Table (37 Cont.): Palestinian Population 10 Years and Over by Age Groups in Years, Sex, Activity Status and Type of (Camps, مخيمات)

Age and Sex	المجموع Total	Activity Status		العلاقة بقوة العمل			العمر والجنس
		غير مبيّن Not Stated	غير نشيطين اقتصادياً Not Economically Active	Economically Active		نشطون اقتصادياً	
				متعطل لم يسبق له العمل Unemployed Never Worked	متعطل سبق له العمل Unemployed Ever Worked	مشتغل Employed	
<b>Male</b>							<b>ذكور</b>
10 - 14	3696	13	3631	38	3	11	14 - 10
15 - 19	3046	20	2327	414	37	248	19 - 15
20 - 24	2681	14	778	515	189	1185	24 - 20
25 - 29	2130	5	213	212	253	1447	29 - 25
30 - 34	2143	5	96	72	289	1681	34 - 30
35 - 39	1466	2	59	30	229	1146	39 - 35
40 - 44	950	2	48	27	166	707	44 - 40
45 - 49	772	2	49	12	146	563	49 - 45
50 - 54	412	-	54	9	74	275	54 - 50
55 - 59	309	1	67	8	72	161	59 - 55
60 - 64	422	4	181	11	103	123	64 - 60
65+	838	19	607	-	124	88	+65
Not Stated	1	-	-	-	-	1	غير مبيّن
<b>Total</b>	<b>18866</b>	<b>87</b>	<b>8110</b>	<b>1348</b>	<b>1685</b>	<b>7636</b>	<b>المجموع</b>
<b>Female</b>							<b>إناث</b>
10 - 14	3524	6	3512	6	-	-	14 - 10
15 - 19	2906	5	2857	26	1	17	19 - 15
20 - 24	2519	10	2264	85	6	154	24 - 20
25 - 29	2015	5	1756	45	6	203	29 - 25
30 - 34	1877	8	1655	24	10	180	34 - 30
35 - 39	1249	4	1123	7	9	106	39 - 35
40 - 44	1009	2	898	6	7	96	44 - 40
45 - 49	773	1	677	9	7	79	49 - 45
50 - 54	623	7	577	3	6	30	54 - 50
55 - 59	598	9	575	-	2	12	59 - 55
60 - 64	574	15	554	-	1	4	64 - 60
65+	1185	44	1132	-	-	9	+65
Not Stated	-	-	-	-	-	-	غير مبيّن
<b>Total</b>	<b>18852</b>	<b>116</b>	<b>17580</b>	<b>211</b>	<b>55</b>	<b>890</b>	<b>المجموع</b>
<b>Both Sexes</b>							<b>كلا الجنسين</b>
10 - 14	7220	19	7143	44	3	11	14 - 10
15 - 19	5952	25	5184	440	38	265	19 - 15
20 - 24	5200	24	3042	600	195	1339	24 - 20
25 - 29	4145	10	1969	257	259	1650	29 - 25
30 - 34	4020	13	1751	96	299	1861	34 - 30
35 - 39	2715	6	1182	37	238	1252	39 - 35
40 - 44	1959	4	946	33	173	803	44 - 40
45 - 49	1545	3	726	21	153	642	49 - 45
50 - 54	1035	7	631	12	80	305	54 - 50
55 - 59	907	10	642	8	74	173	59 - 55
60 - 64	996	19	735	11	104	127	64 - 60
65+	2023	63	1739	-	124	97	+65
Not Stated	1	-	-	-	-	1	غير مبيّن
<b>Total</b>	<b>37718</b>	<b>203</b>	<b>25690</b>	<b>1559</b>	<b>1740</b>	<b>8526</b>	<b>المجموع</b>

جدول (37 تابع): السكان الفلسطينيين 10 سنوات فأكثر حسب فئات العمر بالسنوات والجنس والعلاقة بقوة العمل ونوع التجمع

Table (37 Cont.): Palestinian Population 10 Years and Over by Age Groups in Years, Sex, Activity Status and Type of (المجموع، Total)

Age and Sex	المجموع Total	Activity Status			العلاقة بقوة العمل			العمر والجنس
		غير مبين Not Stated	غير نشيطين اقتصادياً Not Economically Active	Economically Active		نشطون اقتصادياً		
				متعطل لم يسبق له العمل Unemployed Never Worked	متعطل سبق له العمل Unemployed Ever Worked	مشتغل Employed		
<b>Male</b>								<b>ذكور</b>
10 - 14	7855	24	7635	148	5	43		14 - 10
15 - 19	6302	50	4487	1017	104	644		19 - 15
20 - 24	5423	29	1362	1156	420	2456		24 - 20
25 - 29	4205	7	378	415	595	2810		29 - 25
30 - 34	4014	5	157	139	603	3110		34 - 30
35 - 39	2812	2	92	59	459	2200		39 - 35
40 - 44	1912	4	82	36	350	1440		44 - 40
45 - 49	1581	2	94	25	323	1137		49 - 45
50 - 54	961	-	107	16	194	644		54 - 50
55 - 59	663	1	138	8	169	347		59 - 55
60 - 64	819	4	340	17	192	266		64 - 60
65+	1582	25	1111	-	235	211		+65
Not Stated	4	-	1	-	-	3		غير مبين
<b>Total</b>	<b>38133</b>	<b>153</b>	<b>15984</b>	<b>3036</b>	<b>3649</b>	<b>15311</b>		<b>المجموع</b>
<b>Female</b>								<b>إناث</b>
10 - 14	7351	14	7315	20	-	2		14 - 10
15 - 19	6070	18	5964	60	2	26		19 - 15
20 - 24	5136	19	4748	135	12	222		24 - 20
25 - 29	3938	10	3547	64	9	308		29 - 25
30 - 34	3646	12	3312	31	17	274		34 - 30
35 - 39	2469	7	2281	9	13	159		39 - 35
40 - 44	2007	4	1846	6	13	138		44 - 40
45 - 49	1576	4	1423	9	11	129		49 - 45
50 - 54	1220	8	1150	4	10	48		54 - 50
55 - 59	1111	11	1079	-	2	19		59 - 55
60 - 64	1031	26	997	-	2	6		64 - 60
65+	2053	60	1981	-	1	11		+65
Not Stated	1	-	1	-	-	-		غير مبين
<b>Total</b>	<b>37609</b>	<b>193</b>	<b>35644</b>	<b>338</b>	<b>92</b>	<b>1342</b>		<b>المجموع</b>
<b>Both Sexes</b>								<b>كلا الجنسين</b>
10 - 14	15206	38	14950	168	5	45		14 - 10
15 - 19	12372	68	10451	1077	106	670		19 - 15
20 - 24	10559	48	6110	1291	432	2678		24 - 20
25 - 29	8143	17	3925	479	604	3118		29 - 25
30 - 34	7660	17	3469	170	620	3384		34 - 30
35 - 39	5281	9	2373	68	472	2359		39 - 35
40 - 44	3919	8	1928	42	363	1578		44 - 40
45 - 49	3157	6	1517	34	334	1266		49 - 45
50 - 54	2181	8	1257	20	204	692		54 - 50
55 - 59	1774	12	1217	8	171	366		59 - 55
60 - 64	1850	30	1337	17	194	272		64 - 60
65+	3635	85	3092	-	236	222		+65
Not Stated	5	-	2	-	-	3		غير مبين
<b>Total</b>	<b>75742</b>	<b>346</b>	<b>51628</b>	<b>3374</b>	<b>3741</b>	<b>16653</b>		<b>المجموع</b>

جدول 38: السكان الفلسطينيين 10 سنوات فأكثر حسب عدد سنوات الدراسة وفئات العمر بالسنوات والعلاقة بقوة العمل والجنس ونوع التجمع

Table 38: Palestinian Population 10 Years and Over by Years of Schooling, Age Groups in Years, Activity Status, Sex and Type of Locality (Urban, حضر)

Years of Schooling	Age	المجموع Total			العلاقة بقوة العمل والجنس															العمر	سنوات الدراسة
					Activity Status and Sex									نشطون اقتصادياً							
		غير مبين Not Stated			غير نشطين اقتصادياً Not Economically Active			Economically Active						مشتغل							
		كلا الجنسين Both Sexes	إناث Female	ذكور Male	كلا الجنسين Both Sexes	إناث Female	ذكور Male	متعطل لم يسبق له العمل Unemployed Never Worked			متعطل سبق له العمل Unemployed Ever Worked			Employed							
كلا الجنسين Both Sexes	إناث Female	ذكور Male	كلا الجنسين Both Sexes	إناث Female	ذكور Male	كلا الجنسين Both Sexes	إناث Female	ذكور Male	كلا الجنسين Both Sexes	إناث Female	ذكور Male	كلا الجنسين Both Sexes	إناث Female	ذكور Male	كلا الجنسين Both Sexes	إناث Female	ذكور Male				
0	10 - 14	90	51	39	8	5	3	63	44	19	17	1	16	-	-	-	2	1	1	14 - 10	0
	15 - 19	86	46	40	3	1	2	63	45	18	11	-	11	2	-	2	7	-	7	19 - 15	
	20 - 24	115	73	42	1	-	1	84	73	11	8	-	8	3	-	3	19	-	19	24 - 20	
	25 - 29	100	70	30	1	1	-	78	69	9	1	-	1	3	-	3	17	-	17	29 - 25	
	30 - 34	156	106	50	-	-	-	121	106	15	4	-	4	5	-	5	26	-	26	34 - 30	
	35 - 39	136	103	33	-	-	-	105	102	3	2	-	2	8	-	8	21	1	20	39 - 35	
	40 - 44	174	131	43	-	-	-	136	130	6	-	-	-	17	-	17	21	1	20	44 - 40	
	45 - 49	297	235	62	2	2	-	237	229	8	-	-	-	14	-	14	44	4	40	49 - 45	
	50 - 54	369	312	57	-	-	-	322	310	12	2	1	1	14	-	14	31	1	30	54 - 50	
	55 - 59	401	340	61	1	1	-	360	336	24	-	-	-	10	-	10	30	3	27	59 - 55	
	60 - 64	483	330	153	8	8	-	390	320	70	2	-	2	30	-	30	53	2	51	64 - 60	
	65+	1065	653	412	16	12	4	937	638	299	-	-	-	55	1	54	57	2	55	+65	
	Not Stated	-	-	-	-	-	-	-	-	-	-	-	-	-	-	-	-	-	-	غير مبين	
	Total	3472	2450	1022	40	30	10	2896	2402	494	47	2	45	161	1	160	328	15	313	المجموع	
1 - 6	10 - 14	4453	2100	2353	4	1	3	4369	2094	2275	62	5	57	1	-	1	17	-	17	14 - 10	6 - 1
	15 - 19	591	255	336	12	2	10	298	248	50	151	5	146	20	-	20	110	-	110	19 - 15	
	20 - 24	469	189	280	3	1	2	191	184	7	51	4	47	41	-	41	183	-	183	24 - 20	
	25 - 29	483	212	271	1	1	-	214	209	5	16	1	15	66	-	66	186	1	185	29 - 25	
	30 - 34	483	253	230	1	1	-	255	252	3	4	-	4	50	-	50	173	-	173	34 - 30	
	35 - 39	434	200	234	2	2	-	202	197	5	1	-	1	42	-	42	187	1	186	39 - 35	
	40 - 44	226	100	126	-	-	-	108	100	8	1	-	1	23	-	23	94	-	94	44 - 40	
	45 - 49	178	76	102	-	-	-	81	75	6	1	-	1	25	-	25	71	1	70	49 - 45	
	50 - 54	155	87	68	-	-	-	93	86	7	-	-	-	12	1	11	50	-	50	54 - 50	
	55 - 59	104	42	62	-	-	-	53	41	12	-	-	-	22	-	22	29	1	28	59 - 55	
	60 - 64	94	11	83	-	-	-	42	11	31	-	-	-	15	-	15	37	-	37	64 - 60	
	65+	130	7	123	-	-	-	72	7	65	-	-	-	31	-	31	27	-	27	+65	
	Not Stated	-	-	-	-	-	-	-	-	-	-	-	-	-	-	-	-	-	-	غير مبين	
	Total	7800	3532	4268	23	8	15	5978	3504	2474	287	15	272	348	1	347	1164	4	1160	المجموع	

جدول (38تابع): السكان الفلسطينيين 10 سنوات فأكثر حسب عدد سنوات الدراسة وفئات العمر بالسنوات والعلاقة بقوة العمل والجنس ونوع التجمع

Table (38 Cont.): Palestinian Population 10 Years and Over by Years of Schooling, Age Groups in Years, Activity Status, Sex and Type of Locality (Urban, حضر)

Years of Schooling	Age	المجموع Total			العلاقة بقوة العمل والجنس															العمر	سنوات الدراسة
					Activity Status and Sex									نشطون اقتصادياً							
		غير مبين Not Stated			غير نشيطين اقتصادياً Not Economically Active			Economically Active						مشتغل							
		كلا الجنسين Both Sexes	إناث Female	ذكور Male	كلا الجنسين Both Sexes	إناث Female	ذكور Male	كلا الجنسين Both Sexes	إناث Female	ذكور Male	كلا الجنسين Both Sexes	إناث Female	ذكور Male	كلا الجنسين Both Sexes	إناث Female	ذكور Male	كلا الجنسين Both Sexes	إناث Female	ذكور Male		
7 - 9	10 - 14	2030	973	1057	1	-	1	2013	970	1043	9	3	6	1	-	1	6	-	6	14 - 10	9 - 7
	15 - 19	1858	942	916	15	3	12	1493	931	562	190	5	185	19	1	18	141	2	139	19 - 15	
	20 - 24	911	545	366	4	1	3	543	534	9	115	5	110	37	-	37	212	5	207	24 - 20	
	25 - 29	605	308	297	-	-	-	311	304	7	19	1	18	61	-	61	214	3	211	29 - 25	
	30 - 34	699	342	357	-	-	-	342	337	5	8	-	8	78	-	78	271	5	266	34 - 30	
	35 - 39	478	229	249	-	-	-	234	228	6	7	-	7	43	-	43	194	1	193	39 - 35	
	40 - 44	396	197	199	2	-	2	203	196	7	1	-	1	42	-	42	148	1	147	44 - 40	
	45 - 49	170	61	109	-	-	-	61	60	1	4	-	4	20	-	20	85	1	84	49 - 45	
	50 - 54	86	27	59	-	-	-	31	27	4	-	-	-	12	-	12	43	-	43	54 - 50	
	55 - 59	53	5	48	-	-	-	13	5	8	-	-	-	13	-	13	27	-	27	59 - 55	
	60 - 64	30	2	28	-	-	-	9	2	7	-	-	-	8	-	8	13	-	13	64 - 60	
65+	11	-	11	-	-	-	5	-	5	-	-	-	1	-	1	5	-	5	+65		
Not Stated	2	-	2	-	-	-	1	-	1	-	-	-	-	-	-	1	-	1	غير مبين		
Total	7329	3631	3698	22	4	18	5259	3594	1665	353	14	339	335	1	334	1360	18	1342	المجموع		
10 - 12	10 - 14	-	-	-	-	-	-	-	-	-	-	-	-	-	-	-	-	-	-	14 - 10	12 - 10
	15 - 19	2572	1309	1263	6	4	2	2355	1288	1067	123	13	110	12	-	12	76	4	72	19 - 15	
	20 - 24	2060	1021	1039	9	4	5	1099	980	119	257	15	242	91	1	90	604	21	583	24 - 20	
	25 - 29	1319	654	665	2	-	2	668	643	25	75	3	72	94	-	94	480	8	472	29 - 25	
	30 - 34	927	509	418	1	1	-	507	498	9	13	3	10	57	-	57	349	7	342	34 - 30	
	35 - 39	592	355	237	-	-	-	359	353	6	2	-	2	46	-	46	185	2	183	39 - 35	
	40 - 44	517	325	192	1	1	-	317	315	2	1	-	1	34	2	32	164	7	157	44 - 40	
	45 - 49	427	206	221	-	-	-	209	200	9	3	-	3	46	2	44	169	4	165	49 - 45	
	50 - 54	169	28	141	-	-	-	40	25	15	4	-	4	37	-	37	88	3	85	54 - 50	
	55 - 59	56	7	49	-	-	-	12	6	6	-	-	-	12	-	12	32	1	31	59 - 55	
	60 - 64	26	2	24	-	-	-	8	1	7	1	-	1	10	1	9	7	-	7	64 - 60	
65+	11	-	11	-	-	-	5	-	5	-	-	-	3	-	3	3	-	3	+65		
Not Stated	-	-	-	-	-	-	-	-	-	-	-	-	-	-	-	-	-	-	-	غير مبين	
Total	8676	4416	4260	19	10	9	5579	4309	1270	479	34	445	442	6	436	2157	57	2100	المجموع		

جدول (38تابع): السكان الفلسطينيين 10 سنوات فأكثر حسب عدد سنوات الدراسة وفئات العمر بالسنوات والعلاقة بقوة العمل والجنس ونوع التجمع

Table (38 Cont.): Palestinian Population 10 Years and Over by Years of Schooling, Age Groups in Years, Activity Status, Sex and Type of Locality (حضر, Urban)

Years of Schooling	Age	المجموع Total			العلاقة بقوة العمل والجنس															العمر	سنوات الدراسة	
					Activity Status and Sex									نشطون اقتصادياً								
		غير مبين Not Stated			غير نشيطين اقتصادياً Not Economically Active			Economically Active						مشتغل								
		كلا الجنسين Both Sexes	إناث Female	ذكور Male	كلا الجنسين Both Sexes	إناث Female	ذكور Male	كلا الجنسين Both Sexes	إناث Female	ذكور Male	متعطّل لم يسبق له العمل Unemployed Never Worked	متعطّل سبق له العمل Unemployed Ever Worked	مشتغل Employed	كلا الجنسين Both Sexes	إناث Female	ذكور Male						
13+	10 - 14	-	-	-	-	-	-	-	-	-	-	-	-	-	-	-	-	-	-	-	14 - 10	+13
	15 - 19	203	94	109	-	-	-	197	93	104	1	-	1	-	-	-	5	1	4	-	19 - 15	
	20 - 24	829	308	521	1	1	-	608	247	361	93	19	74	13	3	10	114	38	76	-	24 - 20	
	25 - 29	689	260	429	2	2	-	256	161	95	77	12	65	24	3	21	330	82	248	-	29 - 25	
	30 - 34	702	212	490	1	1	-	148	128	20	32	4	28	46	6	40	475	73	402	-	34 - 30	
	35 - 39	471	96	375	-	-	-	55	48	7	11	2	9	39	4	35	366	42	324	-	39 - 35	
	40 - 44	301	61	240	-	-	-	27	25	2	2	-	2	35	4	31	237	32	205	-	44 - 40	
	45 - 49	243	67	176	-	-	-	28	27	1	3	-	3	32	1	31	180	39	141	-	49 - 45	
	50 - 54	137	16	121	-	-	-	4	3	1	-	-	-	20	3	17	113	10	103	-	54 - 50	
	55 - 59	69	2	67	-	-	-	4	2	2	-	-	-	16	-	16	49	-	49	-	59 - 55	
	60 - 64	27	1	26	-	-	-	8	1	7	-	-	-	11	-	11	8	-	8	-	64 - 60	
	65+	7	-	7	-	-	-	1	-	1	-	-	-	4	-	4	2	-	2	-	+65	
	Not Stated	2	1	1	-	-	-	1	1	-	-	-	-	-	-	-	1	-	1	-	غير مبين	
	Total	3680	1118	2562	4	4	-	1337	736	601	219	37	182	240	24	216	1880	317	1563	-	المجموع	
Not Stated	10 - 14	1	-	1	-	-	-	-	-	-	1	-	1	-	-	-	-	-	-	-	14 - 10	غير مبين
	15 - 19	6	3	3	2	2	-	3	1	2	-	-	-	-	-	-	1	-	1	-	19 - 15	
	20 - 24	2	-	2	-	-	-	1	-	1	-	-	-	1	-	1	-	-	-	-	24 - 20	
	25 - 29	2	1	1	-	-	-	2	1	1	-	-	-	-	-	-	-	-	-	-	29 - 25	
	30 - 34	1	-	1	-	-	-	1	-	1	-	-	-	-	-	-	-	-	-	-	34 - 30	
	35 - 39	1	1	-	-	-	-	1	1	-	-	-	-	-	-	-	-	-	-	-	39 - 35	
	40 - 44	-	-	-	-	-	-	-	-	-	-	-	-	-	-	-	-	-	-	-	44 - 40	
	45 - 49	-	-	-	-	-	-	-	-	-	-	-	-	-	-	-	-	-	-	-	49 - 45	
	50 - 54	3	1	2	1	1	-	-	-	-	1	-	1	-	-	-	1	-	1	-	54 - 50	
	55 - 59	1	1	-	-	-	-	1	1	-	-	-	-	-	-	-	-	-	-	-	59 - 55	
	60 - 64	1	-	1	-	-	-	-	-	-	-	-	-	-	-	-	1	-	1	-	64 - 60	
	65+	3	2	1	2	1	1	1	1	-	-	-	-	-	-	-	-	-	-	-	+65	
	Not Stated	-	-	-	-	-	-	-	-	-	-	-	-	-	-	-	-	-	-	-	غير مبين	
	Total	21	9	12	5	4	1	10	5	5	2	-	2	1	-	1	3	-	3	-	المجموع	

جدول (38 تابع): السكان الفلسطينيين 10 سنوات فأكثر حسب عدد سنوات الدراسة وفئات العمر بالسنوات والعلاقة بقوة العمل والجنس ونوع التجمع

Table (38 Cont.): Palestinian Population 10 Years and Over by Years of Schooling, Age Groups in Years, Activity Status, Sex and Type of Locality (حضر, Urban)

Years of Schooling	Age	المجموع Total			العلاقة بقوة العمل والجنس															العمر	سنوات الدراسة
					Activity Status and Sex									نشيطون اقتصادياً							
		غير مبين Not Stated			غير نشيطين اقتصادياً Not Economically Active			Economically Active						مشتغل							
		كلا الجنسين Both Sexes	إناث Female	ذكور Male	كلا الجنسين Both Sexes	إناث Female	ذكور Male	متعطل لم يسبق له العمل Unemployed Never Worked			متعطل سبق له العمل Unemployed Ever Worked			Employed							
كلا الجنسين Both Sexes	إناث Female	ذكور Male	كلا الجنسين Both Sexes	إناث Female	ذكور Male	كلا الجنسين Both Sexes	إناث Female	ذكور Male	كلا الجنسين Both Sexes	إناث Female	ذكور Male	كلا الجنسين Both Sexes	إناث Female	ذكور Male	كلا الجنسين Both Sexes	إناث Female	ذكور Male				
Total	10 - 14	6574	3124	3450	13	6	7	6445	3108	3337	89	9	80	2	-	2	25	1	24	14 - 10	المجموع
	15 - 19	5316	2649	2667	38	12	26	4409	2606	1803	476	23	453	53	1	52	340	7	333	19 - 15	
	20 - 24	4386	2136	2250	18	7	11	2526	2018	508	524	43	481	186	4	182	1132	64	1068	24 - 20	
	25 - 29	3198	1505	1693	6	4	2	1529	1387	142	188	17	171	248	3	245	1227	94	1133	29 - 25	
	30 - 34	2968	1422	1546	3	3	-	1374	1321	53	61	7	54	236	6	230	1294	85	1209	34 - 30	
	35 - 39	2112	984	1128	2	2	-	956	929	27	23	2	21	178	4	174	953	47	906	39 - 35	
	40 - 44	1614	814	800	3	1	2	791	766	25	5	-	5	151	6	145	664	41	623	44 - 40	
	45 - 49	1315	645	670	2	2	-	616	591	25	11	-	11	137	3	134	549	49	500	49 - 45	
	50 - 54	919	471	448	1	1	-	490	451	39	7	1	6	95	4	91	326	14	312	54 - 50	
	55 - 59	684	397	287	1	1	-	443	391	52	-	-	-	73	-	73	167	5	162	59 - 55	
	60 - 64	661	346	315	8	8	-	457	335	122	3	-	3	74	1	73	119	2	117	64 - 60	
	65+	1227	662	565	18	13	5	1021	646	375	-	-	-	94	1	93	94	2	92	+65	
	Not Stated	4	1	3	-	-	-	2	1	1	-	-	-	-	-	-	2	-	2	غير مبين	
	Total	30978	15156	15822	113	60	53	21059	14550	6509	1387	102	1285	1527	33	1494	6892	411	6481	المجموع	

جدول (38تابع): السكان الفلسطينيين 10 سنوات فأكثر حسب عدد سنوات الدراسة وفئات العمر بالسنوات والعلاقة بقوة العمل والجنس ونوع التجمع

Table (38 Cont.): Palestinian Population 10 Years and Over by Years of Schooling, Age Groups in Years, Activity Status, Sex and Type of Locality  
(ريف, Rural)

Years of Schooling	Age	المجموع Total			العلاقة بقوة العمل والجنس															العمر	سنوات الدراسة
					Activity Status and Sex									نشطون اقتصادياً							
		غير مبين Not Stated			غير نشطين اقتصادياً Not Economically Active			Economically Active						مشتغل							
		كلا الجنسين Both Sexes	إناث Female	ذكور Male	كلا الجنسين Both Sexes	إناث Female	ذكور Male	متعطل لم يسبق له العمل Unemployed Never Worked			متعطل سبق له العمل Unemployed Ever Worked			Employed							
كلا الجنسين Both Sexes	إناث Female	ذكور Male	كلا الجنسين Both Sexes	إناث Female	ذكور Male	كلا الجنسين Both Sexes	إناث Female	ذكور Male	كلا الجنسين Both Sexes	إناث Female	ذكور Male	كلا الجنسين Both Sexes	إناث Female	ذكور Male	كلا الجنسين Both Sexes	إناث Female	ذكور Male				
0	10 - 14	36	22	14	2	1	1	25	18	7	9	3	6	-	-	-	-	-	-	14 - 10	0
	15 - 19	63	48	15	1	-	1	51	45	6	7	3	4	-	-	-	4	-	4	19 - 15	
	20 - 24	90	71	19	3	2	1	74	68	6	7	1	6	3	-	3	3	-	3	24 - 20	
	25 - 29	125	102	23	1	1	-	103	99	4	4	1	3	7	-	7	10	1	9	29 - 25	
	30 - 34	138	107	31	1	1	-	108	106	2	3	-	3	9	-	9	17	-	17	34 - 30	
	35 - 39	110	86	24	1	1	-	86	84	2	2	-	2	5	-	5	16	1	15	39 - 35	
	40 - 44	105	87	18	1	1	-	88	85	3	2	-	2	4	-	4	10	1	9	44 - 40	
	45 - 49	117	90	27	1	1	-	97	89	8	1	-	1	4	-	4	14	-	14	49 - 45	
	50 - 54	141	116	25	-	-	-	117	113	4	1	-	1	7	-	7	16	3	13	54 - 50	
	55 - 59	139	110	29	1	1	-	118	107	11	-	-	-	9	-	9	11	2	9	59 - 55	
	60 - 64	167	105	62	3	3	-	132	102	30	3	-	3	11	-	11	18	-	18	64 - 60	
	65+	351	206	145	4	3	1	314	203	111	-	-	-	16	-	16	17	-	17	+65	
	Not Stated	-	-	-	-	-	-	-	-	-	-	-	-	-	-	-	-	-	-	غير مبين	
	Total	1582	1150	432	19	15	4	1313	1119	194	39	8	31	75	-	75	136	8	128	المجموع	
1 - 6	10 - 14	1028	507	521	4	1	3	995	503	492	21	2	19	-	-	-	8	1	7	14 - 10	6 - 1
	15 - 19	196	102	94	3	1	2	115	99	16	51	2	49	6	-	6	21	-	21	19 - 15	
	20 - 24	200	100	100	1	-	1	98	97	1	29	2	27	14	1	13	58	-	58	24 - 20	
	25 - 29	204	102	102	-	-	-	103	102	1	15	-	15	27	-	27	59	-	59	29 - 25	
	30 - 34	162	73	89	-	-	-	74	72	2	2	-	2	29	1	28	57	-	57	34 - 30	
	35 - 39	113	52	61	-	-	-	55	52	3	3	-	3	16	-	16	39	-	39	39 - 35	
	40 - 44	78	33	45	-	-	-	36	33	3	-	-	-	15	-	15	27	-	27	44 - 40	
	45 - 49	46	14	32	-	-	-	17	14	3	1	-	1	11	-	11	17	-	17	49 - 45	
	50 - 54	25	2	23	-	-	-	8	2	6	-	-	-	8	-	8	9	-	9	54 - 50	
	55 - 59	21	6	15	-	-	-	11	6	5	-	-	-	4	-	4	6	-	6	59 - 55	
	60 - 64	18	6	12	-	-	-	11	6	5	-	-	-	4	-	4	3	-	3	64 - 60	
	65+	25	-	25	-	-	-	14	-	14	-	-	-	2	-	2	9	-	9	+65	
	Not Stated	-	-	-	-	-	-	-	-	-	-	-	-	-	-	-	-	-	-	غير مبين	
	Total	2116	997	1119	8	2	6	1537	986	551	122	6	116	136	2	134	313	1	312	المجموع	



جدول (38تابع): السكان الفلسطينيين 10 سنوات فأكثر حسب عدد سنوات الدراسة وفئات العمر بالسنوات والعلاقة بقوة العمل والجنس ونوع التجمع

Table (38 Cont.): Palestinian Population 10 Years and Over by Years of Schooling, Age Groups in Years, Activity Status, Sex and Type of Locality (ريف, Rural)

Years of Schooling	Age	المجموع Total			العلاقة بقوة العمل والجنس															العمر	سنوات الدراسة
		Activity Status and Sex									نشطون اقتصادياً										
		غير مبين Not Stated			غير نشيطين اقتصادياً Not Economically Active			Economically Active													
								متعطل لم يسبق له العمل Unemployed Never Worked		متعطل سبق له العمل Unemployed Ever Worked		مشتغل Employed									
كلا الجنسين Both Sexes	إناث Female	ذكور Male	كلا الجنسين Both Sexes	إناث Female	ذكور Male	كلا الجنسين Both Sexes	إناث Female	ذكور Male	كلا الجنسين Both Sexes	إناث Female	ذكور Male	كلا الجنسين Both Sexes	إناث Female	ذكور Male	كلا الجنسين Both Sexes	إناث Female	ذكور Male				
7 - 9	10 - 14	347	173	174	-	-	-	341	173	168	5	-	5	-	-	-	1	-	1	14 - 10	9 - 7
	15 - 19	381	159	222	1	-	1	287	153	134	71	4	67	3	-	3	19	2	17	19 - 15	
	20 - 24	218	118	100	1	-	1	120	117	3	31	1	30	20	-	20	46	-	46	24 - 20	
	25 - 29	145	67	78	-	-	-	70	67	3	5	-	5	24	-	24	46	-	46	29 - 25	
	30 - 34	142	68	74	-	-	-	67	67	-	-	-	-	22	-	22	53	1	52	34 - 30	
	35 - 39	98	35	63	-	-	-	36	35	1	-	-	-	23	-	23	39	-	39	39 - 35	
	40 - 44	67	26	41	-	-	-	28	26	2	1	-	1	9	-	9	29	-	29	44 - 40	
	45 - 49	54	20	34	-	-	-	26	20	6	-	-	-	10	-	10	18	-	18	49 - 45	
	50 - 54	22	5	17	-	-	-	7	5	2	-	-	-	7	-	7	8	-	8	54 - 50	
	55 - 59	11	-	11	-	-	-	-	-	-	-	-	-	6	-	6	5	-	5	59 - 55	
	60 - 64	6	-	6	-	-	-	2	-	2	-	-	-	-	-	-	4	-	4	64 - 60	
	65+	6	-	6	-	-	-	4	-	4	-	-	-	-	-	-	2	-	2	+65	
Not Stated	-	-	-	-	-	-	-	-	-	-	-	-	-	-	-	-	-	-	-	غير مبين	
Total	1497	671	826	2	-	2	988	663	325	113	5	108	124	-	124	270	3	267	المجموع		
10 - 12	10 - 14	-	-	-	-	-	-	-	-	-	-	-	-	-	-	-	-	-	-	14 - 10	12 - 10
	15 - 19	446	198	248	-	-	-	387	196	191	32	2	30	6	-	6	21	-	21	19 - 15	
	20 - 24	369	164	205	-	-	-	182	157	25	82	2	80	13	1	12	92	4	88	24 - 20	
	25 - 29	232	102	130	-	-	-	98	98	-	8	1	7	33	-	33	93	3	90	29 - 25	
	30 - 34	160	74	86	-	-	-	76	74	2	5	-	5	22	-	22	57	-	57	34 - 30	
	35 - 39	85	52	33	-	-	-	52	52	-	2	-	2	7	-	7	24	-	24	39 - 35	
	40 - 44	68	37	31	-	-	-	38	37	1	1	-	1	8	-	8	21	-	21	44 - 40	
	45 - 49	59	29	30	-	-	-	30	28	2	-	-	-	13	1	12	16	-	16	49 - 45	
	50 - 54	21	2	19	-	-	-	4	2	2	-	-	-	3	-	3	14	-	14	54 - 50	
	55 - 59	6	-	6	-	-	-	3	-	3	-	-	-	2	-	2	1	-	1	59 - 55	
	60 - 64	2	-	2	-	-	-	-	-	-	-	-	-	1	-	1	1	-	1	64 - 60	
	65+	3	-	3	-	-	-	-	-	-	-	-	-	-	-	3	-	-	3	+65	
Not Stated	-	-	-	-	-	-	-	-	-	-	-	-	-	-	-	-	-	-	-	غير مبين	
Total	1451	658	793	-	-	-	870	644	226	130	5	125	108	2	106	343	7	336	المجموع		

جدول (38تابع): السكان الفلسطينيين 10 سنوات فأكثر حسب عدد سنوات الدراسة وفئات العمر بالسنوات والعلاقة بقوة العمل والجنس ونوع التجمع

Table (38 Cont.): Palestinian Population 10 Years and Over by Years of Schooling, Age Groups in Years, Activity Status, Sex and Type of Locality (ريف, Rural)

Years of Schooling	Age	المجموع Total			العلاقة بقوة العمل والجنس Activity Status and Sex															العمر	سنوات الدراسة	
					غير مبين Not Stated			غير نشيطين اقتصادياً Not Economically Active			نشطون اقتصادياً Economically Active											
		كلا الجنسين Both Sexes	إناث Female	ذكور Male	كلا الجنسين Both Sexes	إناث Female	ذكور Male	كلا الجنسين Both Sexes	إناث Female	ذكور Male	متعطل لم يسبق له العمل Unemployed Never Worked			متعطل سبق له العمل Unemployed Ever Worked			مشتغل Employed					
											كلا الجنسين Both Sexes	إناث Female	ذكور Male	كلا الجنسين Both Sexes	إناث Female	ذكور Male	كلا الجنسين Both Sexes	إناث Female	ذكور Male			كلا الجنسين Both Sexes
13+	10 - 14	-	-	-	-	-	-	-	-	-	-	-	-	-	-	-	-	-	-	-	14 - 10	+13
	15 - 19	18	8	10	-	-	-	18	8	10	-	-	-	-	-	-	-	-	-	-	19 - 15	
	20 - 24	94	27	67	1	-	1	67	26	41	17	1	16	1	-	1	8	-	8	24 - 20		
	25 - 29	94	45	49	-	-	-	53	38	15	2	-	2	6	-	6	33	7	26	29 - 25		
	30 - 34	70	25	45	-	-	-	19	17	2	3	-	3	3	-	3	45	8	37	34 - 30		
	35 - 39	48	11	37	-	-	-	6	6	-	1	-	1	5	-	5	36	5	31	39 - 35		
	40 - 44	28	1	27	-	-	-	1	1	-	-	-	-	3	-	3	24	-	24	44 - 40		
	45 - 49	21	5	16	-	-	-	5	4	1	-	-	-	6	-	6	10	1	9	49 - 45		
	50 - 54	18	1	17	-	-	-	-	-	-	-	-	-	4	-	4	14	1	13	54 - 50		
	55 - 59	6	-	6	-	-	-	-	-	-	-	-	-	3	-	3	3	-	3	59 - 55		
	60 - 64	-	-	-	-	-	-	-	-	-	-	-	-	-	-	-	-	-	-	64 - 60		
	65+	-	-	-	-	-	-	-	-	-	-	-	-	-	-	-	-	-	-	-	+65	
	Not Stated	-	-	-	-	-	-	-	-	-	-	-	-	-	-	-	-	-	-	-	غير مبين	
	Total	397	123	274	1	-	1	169	100	69	23	1	22	31	-	31	173	22	151	المجموع		
Not Stated	10 - 14	1	1	-	-	-	-	1	1	-	-	-	-	-	-	-	-	-	-	-	14 - 10	غير مبين
	15 - 19	-	-	-	-	-	-	-	-	-	-	-	-	-	-	-	-	-	-	-	19 - 15	
	20 - 24	2	1	1	-	-	-	1	1	-	1	-	1	-	-	-	-	-	-	-	24 - 20	
	25 - 29	-	-	-	-	-	-	-	-	-	-	-	-	-	-	-	-	-	-	-	29 - 25	
	30 - 34	-	-	-	-	-	-	-	-	-	-	-	-	-	-	-	-	-	-	-	34 - 30	
	35 - 39	-	-	-	-	-	-	-	-	-	-	-	-	-	-	-	-	-	-	-	39 - 35	
	40 - 44	-	-	-	-	-	-	-	-	-	-	-	-	-	-	-	-	-	-	-	44 - 40	
	45 - 49	-	-	-	-	-	-	-	-	-	-	-	-	-	-	-	-	-	-	-	49 - 45	
	50 - 54	-	-	-	-	-	-	-	-	-	-	-	-	-	-	-	-	-	-	-	54 - 50	
	55 - 59	-	-	-	-	-	-	-	-	-	-	-	-	-	-	-	-	-	-	-	59 - 55	
	60 - 64	-	-	-	-	-	-	-	-	-	-	-	-	-	-	-	-	-	-	-	64 - 60	
	65+	-	-	-	-	-	-	-	-	-	-	-	-	-	-	-	-	-	-	-	+65	
	Not Stated	-	-	-	-	-	-	-	-	-	-	-	-	-	-	-	-	-	-	-	غير مبين	
	Total	3	2	1	-	-	-	2	2	-	1	-	1	-	-	-	-	-	-	-	المجموع	

جدول (38 تابع): السكان الفلسطينيين 10 سنوات فأكثر حسب عدد سنوات الدراسة وفئات العمر بالسنوات والعلاقة بقوة العمل والجنس ونوع التجمع

Table (38 Cont.): Palestinian Population 10 Years and Over by Years of Schooling, Age Groups in Years, Activity Status, Sex and Type of Locality (ريف, Rural)

Years of Schooling	Age	المجموع Total			العلاقة بقوة العمل والجنس															العمر	سنوات الدراسة
					Activity Status and Sex									نشيطون اقتصادياً							
		غير مبين Not Stated			غير نشيطين اقتصادياً Not Economically Active			Economically Active						مشتغل							
		كلا الجنسين Both Sexes	إناث Female	ذكور Male	كلا الجنسين Both Sexes	إناث Female	ذكور Male	متعطل لم يسبق له العمل Unemployed Never Worked			متعطل سبق له العمل Unemployed Ever Worked			Employed							
كلا الجنسين Both Sexes	إناث Female	ذكور Male	كلا الجنسين Both Sexes	إناث Female	ذكور Male	كلا الجنسين Both Sexes	إناث Female	ذكور Male	كلا الجنسين Both Sexes	إناث Female	ذكور Male	كلا الجنسين Both Sexes	إناث Female	ذكور Male	كلا الجنسين Both Sexes	إناث Female	ذكور Male				
Total	10 - 14	1412	703	709	6	2	4	1362	695	667	35	5	30	-	-	-	9	1	8	14 - 10	المجموع
	15 - 19	1104	515	589	5	1	4	858	501	357	161	11	150	15	-	15	65	2	63	19 - 15	
	20 - 24	973	481	492	6	2	4	542	466	76	167	7	160	51	2	49	207	4	203	24 - 20	
	25 - 29	800	418	382	1	1	-	427	404	23	34	2	32	97	-	97	241	11	230	29 - 25	
	30 - 34	672	347	325	1	1	-	344	336	8	13	-	13	85	1	84	229	9	220	34 - 30	
	35 - 39	454	236	218	1	1	-	235	229	6	8	-	8	56	-	56	154	6	148	39 - 35	
	40 - 44	346	184	162	1	1	-	191	182	9	4	-	4	39	-	39	111	1	110	44 - 40	
	45 - 49	297	158	139	1	1	-	175	155	20	2	-	2	44	1	43	75	1	74	49 - 45	
	50 - 54	227	126	101	-	-	-	136	122	14	1	-	1	29	-	29	61	4	57	54 - 50	
	55 - 59	183	116	67	1	1	-	132	113	19	-	-	-	24	-	24	26	2	24	59 - 55	
	60 - 64	193	111	82	3	3	-	145	108	37	3	-	3	16	-	16	26	-	26	64 - 60	
	65+	385	206	179	4	3	1	332	203	129	-	-	-	18	-	18	31	-	31	+65	
	Not Stated	-	-	-	-	-	-	-	-	-	-	-	-	-	-	-	-	-	-	غير مبين	
	Total	7046	3601	3445	30	17	13	4879	3514	1365	428	25	403	474	4	470	1235	41	1194	المجموع	

جدول (38تابع): السكان الفلسطينيين 10 سنوات فأكثر حسب عدد سنوات الدراسة وفئات العمر بالسنوات والعلاقة بقوة العمل والجنس ونوع التجمع

Table (38 Cont.): Palestinian Population 10 Years and Over by Years of Schooling, Age Groups in Years, Activity Status, Sex and Type of Locality (Camps, مخيمات)

Years of Schooling	Age	المجموع Total			العلاقة بقوة العمل والجنس															العمر	سنوات الدراسة
					Activity Status and Sex									نشطون اقتصادياً							
		غير مبين Not Stated			غير نشطين اقتصادياً Not Economically Active			Economically Active						مشتغل							
		كلا الجنسين Both Sexes	إناث Female	ذكور Male	كلا الجنسين Both Sexes	إناث Female	ذكور Male	متعطل لم يسبق له العمل Unemployed Never Worked			متعطل سبق له العمل Unemployed Ever Worked			Employed							
كلا الجنسين Both Sexes	إناث Female	ذكور Male	كلا الجنسين Both Sexes	إناث Female	ذكور Male	كلا الجنسين Both Sexes	إناث Female	ذكور Male	كلا الجنسين Both Sexes	إناث Female	ذكور Male	كلا الجنسين Both Sexes	إناث Female	ذكور Male	كلا الجنسين Both Sexes	إناث Female	ذكور Male				
0	10 - 14	48	20	28	4	-	4	40	20	20	4	-	4	-	-	-	-	-	-	14 - 10	0
	15 - 19	66	37	29	5	1	4	52	35	17	5	-	5	-	-	-	4	1	3	19 - 15	
	20 - 24	67	37	30	4	2	2	50	35	15	7	-	7	3	-	3	3	-	3	24 - 20	
	25 - 29	77	44	33	3	2	1	49	41	8	6	-	6	3	-	3	16	1	15	29 - 25	
	30 - 34	76	53	23	3	-	3	61	53	8	4	-	4	2	-	2	6	-	6	34 - 30	
	35 - 39	86	65	21	1	1	-	72	63	9	4	-	4	4	-	4	5	1	4	39 - 35	
	40 - 44	92	79	13	1	-	1	83	79	4	2	-	2	1	-	1	5	-	5	44 - 40	
	45 - 49	259	216	43	1	-	1	213	208	5	-	-	-	12	-	12	33	8	25	49 - 45	
	50 - 54	408	382	26	6	6	-	381	371	10	-	-	-	5	1	4	16	4	12	54 - 50	
	55 - 59	567	511	56	10	9	1	513	491	22	1	-	1	17	1	16	26	10	16	59 - 55	
	60 - 64	722	544	178	15	13	2	614	527	87	6	-	6	35	-	35	52	4	48	64 - 60	
	65+	1715	1162	553	54	42	12	1544	1112	432	-	-	-	67	-	67	50	8	42	+65	
	Not Stated	-	-	-	-	-	-	-	-	-	-	-	-	-	-	-	-	-	-	غير مبين	
	Total	4183	3150	1033	107	76	31	3672	3035	637	39	-	39	149	2	147	216	37	179	المجموع	
1 - 6	10 - 14	4853	2381	2472	12	5	7	4794	2372	2422	36	4	32	2	-	2	9	-	9	14 - 10	6 - 1
	15 - 19	480	220	260	7	2	5	283	212	71	113	1	112	10	-	10	67	5	62	19 - 15	
	20 - 24	404	189	215	4	1	3	200	183	17	59	3	56	24	1	23	117	1	116	24 - 20	
	25 - 29	416	220	196	1	1	-	223	216	7	18	2	16	49	1	48	125	-	125	29 - 25	
	30 - 34	529	258	271	5	5	-	265	252	13	10	1	9	56	-	56	193	-	193	34 - 30	
	35 - 39	462	225	237	1	-	1	237	222	15	8	-	8	58	-	58	158	3	155	39 - 35	
	40 - 44	244	128	116	-	-	-	145	127	18	7	-	7	27	-	27	65	1	64	44 - 40	
	45 - 49	184	73	111	1	-	1	82	73	9	1	-	1	27	-	27	73	-	73	49 - 45	
	50 - 54	208	113	95	1	1	-	126	108	18	4	-	4	25	-	25	52	4	48	54 - 50	
	55 - 59	146	67	79	-	-	-	85	66	19	4	-	4	16	-	16	41	1	40	59 - 55	
	60 - 64	177	25	152	2	1	1	84	24	60	4	-	4	40	-	40	47	-	47	64 - 60	
	65+	256	18	238	5	-	5	172	17	155	-	-	-	43	-	43	36	1	35	+65	
	Not Stated	-	-	-	-	-	-	-	-	-	-	-	-	-	-	-	-	-	-	غير مبين	
	Total	8359	3917	4442	39	16	23	6696	3872	2824	264	11	253	377	2	375	983	16	967	المجموع	

جدول (38تابع): السكان الفلسطينيين 10 سنوات فأكثر حسب عدد سنوات الدراسة وفئات العمر بالسنوات والعلاقة بقوة العمل والجنس ونوع التجمع

Table (38 Cont.): Palestinian Population 10 Years and Over by Years of Schooling, Age Groups in Years, Activity Status, Sex and Type of Locality (Camps, مخيمات)

Years of Schooling	Age	المجموع Total			العلاقة بقوة العمل والجنس															العمر	سنوات الدراسة
					Activity Status and Sex									نشطون اقتصادياً							
		غير مبين Not Stated			غير نشيطين اقتصادياً Not Economically Active			Economically Active						مشتغل							
		كلا الجنسين Both Sexes	إناث Female	ذكور Male	كلا الجنسين Both Sexes	إناث Female	ذكور Male	متعطل لم يسبق له العمل Unemployed Never Worked			متعطل سبق له العمل Unemployed Ever Worked			Employed							
كلا الجنسين Both Sexes	إناث Female	ذكور Male	كلا الجنسين Both Sexes	إناث Female	ذكور Male	كلا الجنسين Both Sexes	إناث Female	ذكور Male	كلا الجنسين Both Sexes	إناث Female	ذكور Male	كلا الجنسين Both Sexes	إناث Female	ذكور Male	كلا الجنسين Both Sexes	إناث Female	ذكور Male				
7 - 9	10 - 14	2316	1123	1193	1	1	-	2309	1120	1189	4	2	2	-	-	-	2	-	2	14 - 10	9 - 7
	15 - 19	1904	938	966	7	-	7	1599	927	672	174	8	166	14	-	14	110	3	107	19 - 15	
	20 - 24	830	508	322	4	3	1	500	489	11	96	10	86	31	-	31	199	6	193	24 - 20	
	25 - 29	703	362	341	1	1	-	365	354	11	21	1	20	58	-	58	258	6	252	29 - 25	
	30 - 34	898	434	464	-	-	-	438	427	11	16	2	14	97	1	96	347	4	343	34 - 30	
	35 - 39	656	297	359	2	2	-	299	288	11	4	-	4	64	-	64	287	7	280	39 - 35	
	40 - 44	491	230	261	2	1	1	241	226	15	8	1	7	53	-	53	187	2	185	44 - 40	
	45 - 49	236	95	141	-	-	-	110	92	18	7	1	6	27	1	26	92	1	91	49 - 45	
	50 - 54	102	51	51	-	-	-	58	50	8	2	-	2	10	-	10	32	1	31	54 - 50	
	55 - 59	63	11	52	-	-	-	22	10	12	-	-	-	18	1	17	23	-	23	59 - 55	
	60 - 64	35	3	32	2	1	1	17	2	15	-	-	-	9	-	9	7	-	7	64 - 60	
65+	23	-	23	-	-	-	9	-	9	-	-	-	6	-	6	8	-	8	+65		
Not Stated	-	-	-	-	-	-	-	-	-	-	-	-	-	-	-	-	-	-	-	غير مبين	
Total	8257	4052	4205	19	9	10	5967	3985	1982	332	25	307	387	3	384	1552	30	1522	المجموع		
10 - 12	10 - 14	-	-	-	-	-	-	-	-	-	-	-	-	-	-	-	-	-	-	14 - 10	12 - 10
	15 - 19	3139	1528	1611	5	1	4	2892	1503	1389	147	16	131	13	1	12	82	7	75	19 - 15	
	20 - 24	2488	1230	1258	11	4	7	1351	1180	171	298	20	278	108	-	108	720	26	694	24 - 20	
	25 - 29	1799	946	853	2	-	2	943	914	29	98	7	91	112	-	112	644	25	619	29 - 25	
	30 - 34	1405	762	643	3	2	1	761	738	23	21	4	17	92	4	88	528	14	514	34 - 30	
	35 - 39	834	490	344	1	1	-	479	468	11	8	2	6	58	3	55	288	16	272	39 - 35	
	40 - 44	697	434	263	1	1	-	425	419	6	7	4	3	55	-	55	209	10	199	44 - 40	
	45 - 49	568	297	271	1	1	-	294	282	12	11	7	4	60	2	58	202	5	197	49 - 45	
	50 - 54	191	51	140	-	-	-	54	41	13	5	2	3	25	2	23	107	6	101	54 - 50	
	55 - 59	77	7	70	-	-	-	19	7	12	3	-	3	13	-	13	42	-	42	59 - 55	
	60 - 64	33	1	32	-	-	-	10	1	9	1	-	1	9	-	9	13	-	13	64 - 60	
65+	14	2	12	-	-	-	10	2	8	-	-	-	2	-	2	2	-	2	+65		
Not Stated	-	-	-	-	-	-	-	-	-	-	-	-	-	-	-	-	-	-	-	غير مبين	
Total	11245	5748	5497	24	10	14	7238	5555	1683	599	62	537	547	12	535	2837	109	2728	المجموع		

جدول (38 تابع): السكان الفلسطينيين 10 سنوات فأكثر حسب عدد سنوات الدراسة وفئات العمر بالسنوات والعلاقة بقوة العمل والجنس ونوع التجمع

Table (38 Cont.): Palestinian Population 10 Years and Over by Years of Schooling, Age Groups in Years, Activity Status, Sex and Type of Locality (Camps, مخيمات)

Years of Schooling	Age	المجموع Total			العلاقة بقوة العمل والجنس															العمر	سنوات الدراسة
					Activity Status and Sex									نشطون اقتصادياً							
		غير مبين Not Stated			غير نشطين اقتصادياً Not Economically Active			Economically Active						مشتغل							
		كلا الجنسين Both Sexes	إناث Female	ذكور Male	كلا الجنسين Both Sexes	إناث Female	ذكور Male	كلا الجنسين Both Sexes	إناث Female	ذكور Male	متعطل لم يسبق له العمل Unemployed Never Worked			متعطل سبق له العمل Unemployed Ever Worked			المجموع				
كلا الجنسين Both Sexes	إناث Female	ذكور Male	كلا الجنسين Both Sexes	إناث Female	ذكور Male	كلا الجنسين Both Sexes	إناث Female	ذكور Male	كلا الجنسين Both Sexes	إناث Female	ذكور Male	كلا الجنسين Both Sexes	إناث Female	ذكور Male	كلا الجنسين Both Sexes	إناث Female	ذكور Male				
13+	10 - 14	-	-	-	-	-	-	-	-	-	-	-	-	-	-	-	-	-	-	14 - 10	+13
	15 - 19	362	182	180	1	1	-	357	179	178	1	1	-	1	-	1	2	1	1	19 - 15	
	20 - 24	1410	554	856	1	-	1	940	376	564	140	52	88	29	5	24	300	121	179	24 - 20	
	25 - 29	1148	441	707	3	1	2	388	230	158	114	35	79	37	5	32	606	170	436	29 - 25	
	30 - 34	1110	369	741	2	1	1	224	184	40	45	17	28	52	5	47	787	162	625	34 - 30	
	35 - 39	676	171	505	1	-	1	94	81	13	13	5	8	54	6	48	514	79	435	39 - 35	
	40 - 44	435	138	297	-	-	-	52	47	5	9	1	8	37	7	30	337	83	254	44 - 40	
	45 - 49	297	92	205	-	-	-	27	22	5	2	1	1	27	4	23	241	65	176	49 - 45	
	50 - 54	126	26	100	-	-	-	12	7	5	1	1	-	15	3	12	98	15	83	54 - 50	
	55 - 59	54	2	52	-	-	-	3	1	2	-	-	-	10	-	10	41	1	40	59 - 55	
	60 - 64	29	1	28	-	-	-	10	-	10	-	-	-	11	1	10	8	-	8	64 - 60	
	65+	9	-	9	-	-	-	3	-	3	-	-	-	6	-	6	-	-	-	+65	
	Not Stated	1	-	1	-	-	-	-	-	-	-	-	-	-	-	-	1	-	1	غير مبين	
	Total	5657	1976	3681	8	3	5	2110	1127	983	325	113	212	279	36	243	2935	697	2238	المجموع	
Not Stated	10 - 14	3	-	3	2	-	2	-	-	-	-	-	-	1	-	1	-	-	-	14 - 10	غير مبين
	15 - 19	1	1	-	-	-	-	1	1	-	-	-	-	-	-	-	-	-	-	19 - 15	
	20 - 24	1	1	-	-	-	-	1	1	-	-	-	-	-	-	-	-	-	-	24 - 20	
	25 - 29	2	2	-	-	-	-	1	1	-	-	-	-	-	-	-	1	1	-	29 - 25	
	30 - 34	2	1	1	-	-	-	2	1	1	-	-	-	-	-	-	-	-	-	34 - 30	
	35 - 39	1	1	-	-	-	-	1	1	-	-	-	-	-	-	-	-	-	-	39 - 35	
	40 - 44	-	-	-	-	-	-	-	-	-	-	-	-	-	-	-	-	-	-	44 - 40	
	45 - 49	1	-	1	-	-	-	-	-	-	-	-	-	-	-	-	1	-	1	49 - 45	
	50 - 54	-	-	-	-	-	-	-	-	-	-	-	-	-	-	-	-	-	-	54 - 50	
	55 - 59	-	-	-	-	-	-	-	-	-	-	-	-	-	-	-	-	-	-	59 - 55	
	60 - 64	-	-	-	-	-	-	-	-	-	-	-	-	-	-	-	-	-	-	64 - 60	
	65+	6	3	3	4	2	2	1	1	-	-	-	-	-	-	-	1	-	1	+65	
	Not Stated	-	-	-	-	-	-	-	-	-	-	-	-	-	-	-	-	-	-	غير مبين	
	Total	17	9	8	6	2	4	7	6	1	-	-	-	1	-	1	3	1	2	المجموع	

جدول (38 تابع): السكان الفلسطينيين 10 سنوات فأكثر حسب عدد سنوات الدراسة وفئات العمر بالسنوات والعلاقة بقوة العمل والجنس ونوع التجمع

Table (38 Cont.): Palestinian Population 10 Years and Over by Years of Schooling, Age Groups in Years, Activity Status, Sex and Type of Locality (Camps, مخيمات)

Years of Schooling	Age	المجموع Total			العلاقة بقوة العمل والجنس															العمر	سنوات الدراسة
					Activity Status and Sex									نشطون اقتصادياً							
		غير مبين Not Stated			غير نشيطين اقتصادياً Not Economically Active			Economically Active						مشتغل							
		كلا الجنسين Both Sexes	إناث Female	ذكور Male	كلا الجنسين Both Sexes	إناث Female	ذكور Male	متعطل لم يسبق له العمل Unemployed Never Worked			متعطل سبق له العمل Unemployed Ever Worked			Employed							
كلا الجنسين Both Sexes	إناث Female	ذكور Male	كلا الجنسين Both Sexes	إناث Female	ذكور Male	كلا الجنسين Both Sexes	إناث Female	ذكور Male	كلا الجنسين Both Sexes	إناث Female	ذكور Male	كلا الجنسين Both Sexes	إناث Female	ذكور Male	كلا الجنسين Both Sexes	إناث Female	ذكور Male	كلا الجنسين Both Sexes	إناث Female	ذكور Male	
Total	10 - 14	7220	3524	3696	19	6	13	7143	3512	3631	44	6	38	3	-	3	11	-	11	14 - 10	المجموع
	15 - 19	5952	2906	3046	25	5	20	5184	2857	2327	440	26	414	38	1	37	265	17	248	19 - 15	
	20 - 24	5200	2519	2681	24	10	14	3042	2264	778	600	85	515	195	6	189	1339	154	1185	24 - 20	
	25 - 29	4145	2015	2130	10	5	5	1969	1756	213	257	45	212	259	6	253	1650	203	1447	29 - 25	
	30 - 34	4020	1877	2143	13	8	5	1751	1655	96	96	24	72	299	10	289	1861	180	1681	34 - 30	
	35 - 39	2715	1249	1466	6	4	2	1182	1123	59	37	7	30	238	9	229	1252	106	1146	39 - 35	
	40 - 44	1959	1009	950	4	2	2	946	898	48	33	6	27	173	7	166	803	96	707	44 - 40	
	45 - 49	1545	773	772	3	1	2	726	677	49	21	9	12	153	7	146	642	79	563	49 - 45	
	50 - 54	1035	623	412	7	7	-	631	577	54	12	3	9	80	6	74	305	30	275	54 - 50	
	55 - 59	907	598	309	10	9	1	642	575	67	8	-	8	74	2	72	173	12	161	59 - 55	
	60 - 64	996	574	422	19	15	4	735	554	181	11	-	11	104	1	103	127	4	123	64 - 60	
	65+	2023	1185	838	63	44	19	1739	1132	607	-	-	-	124	-	124	97	9	88	+65	
	Not Stated	1	-	1	-	-	-	-	-	-	-	-	-	-	-	-	1	-	1	غير مبين	
	Total	37718	18852	18866	203	116	87	25690	17580	8110	1559	211	1348	1740	55	1685	8526	890	7636	المجموع	

جدول (38تابع): السكان الفلسطينيين 10 سنوات فأكثر حسب عدد سنوات الدراسة وفئات العمر بالسنوات والعلاقة بقوة العمل والجنس ونوع التجمع

Table (38 Cont.): Palestinian Population 10 Years and Over by Years of Schooling, Age Groups in Years, Activity Status, Sex and Type of Locality  
(المجموع Total)

Years of Schooling	Age	المجموع Total			العلاقة بقوة العمل والجنس															العمر	سنوات الدراسة
					Activity Status and Sex									نشطون اقتصادياً							
		غير مبين Not Stated			غير نشيطين اقتصادياً Not Economically Active			Economically Active						مشتغل							
		كلا الجنسين Both Sexes	إناث Female	ذكور Male	كلا الجنسين Both Sexes	إناث Female	ذكور Male	متعطل لم يسبق له العمل Unemployed Never Worked			متعطل سبق له العمل Unemployed Ever Worked			Employed							
كلا الجنسين Both Sexes	إناث Female	ذكور Male	كلا الجنسين Both Sexes	إناث Female	ذكور Male	كلا الجنسين Both Sexes	إناث Female	ذكور Male	كلا الجنسين Both Sexes	إناث Female	ذكور Male	كلا الجنسين Both Sexes	إناث Female	ذكور Male	كلا الجنسين Both Sexes	إناث Female	ذكور Male				
0	10 - 14	174	93	81	14	6	8	128	82	46	30	4	26	-	-	-	2	1	1	14 - 10	0
	15 - 19	215	131	84	9	2	7	166	125	41	23	3	20	2	-	2	15	1	14	19 - 15	
	20 - 24	272	181	91	8	4	4	208	176	32	22	1	21	9	-	9	25	-	25	24 - 20	
	25 - 29	302	216	86	5	4	1	230	209	21	11	1	10	13	-	13	43	2	41	29 - 25	
	30 - 34	370	266	104	4	1	3	290	265	25	11	-	11	16	-	16	49	-	49	34 - 30	
	35 - 39	332	254	78	2	2	-	263	249	14	8	-	8	17	-	17	42	3	39	39 - 35	
	40 - 44	371	297	74	2	1	1	307	294	13	4	-	4	22	-	22	36	2	34	44 - 40	
	45 - 49	673	541	132	4	3	1	547	526	21	1	-	1	30	-	30	91	12	79	49 - 45	
	50 - 54	918	810	108	6	6	-	820	794	26	3	1	2	26	1	25	63	8	55	54 - 50	
	55 - 59	1107	961	146	12	11	1	991	934	57	1	-	1	36	1	35	67	15	52	59 - 55	
	60 - 64	1372	979	393	26	24	2	1136	949	187	11	-	11	76	-	76	123	6	117	64 - 60	
	65+	3131	2021	1110	74	57	17	2795	1953	842	-	-	-	138	1	137	124	10	114	+65	
	Not Stated	-	-	-	-	-	-	-	-	-	-	-	-	-	-	-	-	-	-	غير مبين	
	Total	9237	6750	2487	166	121	45	7881	6556	1325	125	10	115	385	3	382	680	60	620	المجموع	
1 - 6	10 - 14	10334	4988	5346	20	7	13	10158	4969	5189	119	11	108	3	-	3	34	1	33	14 - 10	6 - 1
	15 - 19	1267	577	690	22	5	17	696	559	137	315	8	307	36	-	36	198	5	193	19 - 15	
	20 - 24	1073	478	595	8	2	6	489	464	25	139	9	130	79	2	77	358	1	357	24 - 20	
	25 - 29	1103	534	569	2	2	-	540	527	13	49	3	46	142	1	141	370	1	369	29 - 25	
	30 - 34	1174	584	590	6	6	-	594	576	18	16	1	15	135	1	134	423	-	423	34 - 30	
	35 - 39	1009	477	532	3	2	1	494	471	23	12	-	12	116	-	116	384	4	380	39 - 35	
	40 - 44	548	261	287	-	-	-	289	260	29	8	-	8	65	-	65	186	1	185	44 - 40	
	45 - 49	408	163	245	1	-	1	180	162	18	3	-	3	63	-	63	161	1	160	49 - 45	
	50 - 54	388	202	186	1	1	-	227	196	31	4	-	4	45	1	44	111	4	107	54 - 50	
	55 - 59	271	115	156	-	-	-	149	113	36	4	-	4	42	-	42	76	2	74	59 - 55	
	60 - 64	289	42	247	2	1	1	137	41	96	4	-	4	59	-	59	87	-	87	64 - 60	
	65+	411	25	386	5	-	5	258	24	234	-	-	-	76	-	76	72	1	71	+65	
	Not Stated	-	-	-	-	-	-	-	-	-	-	-	-	-	-	-	-	-	-	غير مبين	
	Total	18275	8446	9829	70	26	44	14211	8362	5849	673	32	641	861	5	856	2460	21	2439	المجموع	



جدول (38 تابع): السكان الفلسطينيين 10 سنوات فأكثر حسب عدد سنوات الدراسة وفئات العمر بالسنوات والعلاقة بقوة العمل والجنس ونوع التجمع

Table (38 Cont.): Palestinian Population 10 Years and Over by Years of Schooling, Age Groups in Years, Activity Status, Sex and Type of Locality  
(المجموع، Total)

Years of Schooling	Age	المجموع Total			العلاقة بقوة العمل والجنس															العمر	سنوات الدراسة
					Activity Status and Sex									نشطون اقتصادياً							
		غير مبين Not Stated			غير نشيطين اقتصادياً Not Economically Active			Economically Active						مشتغل							
		كلا الجنسين Both Sexes	إناث Female	ذكور Male	كلا الجنسين Both Sexes	إناث Female	ذكور Male	كلا الجنسين Both Sexes	إناث Female	ذكور Male	متعطل لم يسبق له العمل Unemployed Never Worked			متعطل سبق له العمل Unemployed Ever Worked			المجموع				
7 - 9	10 - 14	4693	2269	2424	2	1	1	4663	2263	2400	18	5	13	1	-	1	9	-	9	14 - 10	9 - 7
	15 - 19	4143	2039	2104	23	3	20	3379	2011	1368	435	17	418	36	1	35	270	7	263	19 - 15	
	20 - 24	1959	1171	788	9	4	5	1163	1140	23	242	16	226	88	-	88	457	11	446	24 - 20	
	25 - 29	1453	737	716	1	1	-	746	725	21	45	2	43	143	-	143	518	9	509	29 - 25	
	30 - 34	1739	844	895	-	-	-	847	831	16	24	2	22	197	1	196	671	10	661	34 - 30	
	35 - 39	1232	561	671	2	2	-	569	551	18	11	-	11	130	-	130	520	8	512	39 - 35	
	40 - 44	954	453	501	4	1	3	472	448	24	10	1	9	104	-	104	364	3	361	44 - 40	
	45 - 49	460	176	284	-	-	-	197	172	25	11	1	10	57	1	56	195	2	193	49 - 45	
	50 - 54	210	83	127	-	-	-	96	82	14	2	-	2	29	-	29	83	1	82	54 - 50	
	55 - 59	127	16	111	-	-	-	35	15	20	-	-	-	37	1	36	55	-	55	59 - 55	
	60 - 64	71	5	66	2	1	1	28	4	24	-	-	-	17	-	17	24	-	24	64 - 60	
65+	40	-	40	-	-	-	18	-	18	-	-	-	7	-	7	15	-	15	+65		
Not Stated	2	-	2	-	-	-	1	-	1	-	-	-	-	-	-	1	-	1	غير مبين		
Total	17083	8354	8729	43	13	30	12214	8242	3972	798	44	754	846	4	842	3182	51	3131	المجموع		
10 - 12	10 - 14	-	-	-	-	-	-	-	-	-	-	-	-	-	-	-	-	-	-	14 - 10	12 - 10
	15 - 19	6157	3035	3122	11	5	6	5634	2987	2647	302	31	271	31	1	30	179	11	168	19 - 15	
	20 - 24	4917	2415	2502	20	8	12	2632	2317	315	637	37	600	212	2	210	1416	51	1365	24 - 20	
	25 - 29	3350	1702	1648	4	-	4	1709	1655	54	181	11	170	239	-	239	1217	36	1181	29 - 25	
	30 - 34	2492	1345	1147	4	3	1	1344	1310	34	39	7	32	171	4	167	934	21	913	34 - 30	
	35 - 39	1511	897	614	1	1	-	890	873	17	12	2	10	111	3	108	497	18	479	39 - 35	
	40 - 44	1282	796	486	2	2	-	780	771	9	9	4	5	97	2	95	394	17	377	44 - 40	
	45 - 49	1054	532	522	1	1	-	533	510	23	14	7	7	119	5	114	387	9	378	49 - 45	
	50 - 54	381	81	300	-	-	-	98	68	30	9	2	7	65	2	63	209	9	200	54 - 50	
	55 - 59	139	14	125	-	-	-	34	13	21	3	-	3	27	-	27	75	1	74	59 - 55	
	60 - 64	61	3	58	-	-	-	18	2	16	2	-	2	20	1	19	21	-	21	64 - 60	
65+	28	2	26	-	-	-	15	2	13	-	-	-	5	-	5	8	-	8	+65		
Not Stated	-	-	-	-	-	-	-	-	-	-	-	-	-	-	-	-	-	-	-	غير مبين	
Total	21372	10822	10550	43	20	23	13687	10508	3179	1208	101	1107	1097	20	1077	5337	173	5164	المجموع		

جدول (38تابع): السكان الفلسطينيين 10 سنوات فأكثر حسب عدد سنوات الدراسة وفئات العمر بالسنوات والعلاقة بقوة العمل والجنس ونوع التجمع

Table (38 Cont.): Palestinian Population 10 Years and Over by Years of Schooling, Age Groups in Years, Activity Status, Sex and Type of Locality  
(المجموع، Total)

Years of Schooling	Age	المجموع Total			العلاقة بقوة العمل والجنس															العمر	سنوات الدراسة	
					Activity Status and Sex									نشطون اقتصادياً								
		غير مبين Not Stated			غير نشيطين اقتصادياً Not Economically Active			Economically Active						مشتغل								
		كلا الجنسين Both Sexes	إناث Female	ذكور Male	كلا الجنسين Both Sexes	إناث Female	ذكور Male	كلا الجنسين Both Sexes	إناث Female	ذكور Male	متعطل لم يسبق له العمل Unemployed Never Worked	متعطل سبق له العمل Unemployed Ever Worked	مشتغل Employed	كلا الجنسين Both Sexes	إناث Female	ذكور Male						
13+	10 - 14	-	-	-	-	-	-	-	-	-	-	-	-	-	-	-	-	-	-	-	14 - 10	+13
	15 - 19	583	284	299	1	1	-	572	280	292	2	1	1	1	-	1	7	2	5	19 - 15		
	20 - 24	2333	889	1444	3	1	2	1615	649	966	250	72	178	43	8	35	422	159	263	24 - 20		
	25 - 29	1931	746	1185	5	3	2	697	429	268	193	47	146	67	8	59	969	259	710	29 - 25		
	30 - 34	1882	606	1276	3	2	1	391	329	62	80	21	59	101	11	90	1307	243	1064	34 - 30		
	35 - 39	1195	278	917	1	-	1	155	135	20	25	7	18	98	10	88	916	126	790	39 - 35		
	40 - 44	764	200	564	-	-	-	80	73	7	11	1	10	75	11	64	598	115	483	44 - 40		
	45 - 49	561	164	397	-	-	-	60	53	7	5	1	4	65	5	60	431	105	326	49 - 45		
	50 - 54	281	43	238	-	-	-	16	10	6	1	1	-	39	6	33	225	26	199	54 - 50		
	55 - 59	129	4	125	-	-	-	7	3	4	-	-	-	29	-	29	93	1	92	59 - 55		
	60 - 64	56	2	54	-	-	-	18	1	17	-	-	-	22	1	21	16	-	16	64 - 60		
	65+	16	-	16	-	-	-	4	-	4	-	-	-	10	-	10	2	-	2	+65		
	Not Stated	3	1	2	-	-	-	1	1	-	-	-	-	-	-	-	2	-	2	غير مبين		
	Total	9734	3217	6517	13	7	6	3616	1963	1653	567	151	416	550	60	490	4988	1036	3952	المجموع		
Not Stated	10 - 14	5	1	4	2	-	2	1	1	-	1	-	1	1	-	1	-	-	-	14 - 10	غير مبين	
	15 - 19	7	4	3	2	2	-	4	2	2	-	-	-	-	-	-	1	-	1	19 - 15		
	20 - 24	5	2	3	-	-	-	3	2	1	1	-	1	1	-	1	-	-	-	24 - 20		
	25 - 29	4	3	1	-	-	-	3	2	1	-	-	-	-	-	-	-	1	1	29 - 25		
	30 - 34	3	1	2	-	-	-	3	1	2	-	-	-	-	-	-	-	-	-	34 - 30		
	35 - 39	2	2	-	-	-	-	2	2	-	-	-	-	-	-	-	-	-	-	39 - 35		
	40 - 44	-	-	-	-	-	-	-	-	-	-	-	-	-	-	-	-	-	-	44 - 40		
	45 - 49	1	-	1	-	-	-	-	-	-	-	-	-	-	-	-	-	1	-	49 - 45		
	50 - 54	3	1	2	1	1	-	-	-	-	1	-	1	-	-	-	1	-	1	54 - 50		
	55 - 59	1	1	-	-	-	-	1	1	-	-	-	-	-	-	-	-	-	-	59 - 55		
	60 - 64	1	-	1	-	-	-	-	-	-	-	-	-	-	-	-	1	-	1	64 - 60		
	65+	9	5	4	6	3	3	2	2	-	-	-	-	-	-	-	1	-	1	+65		
	Not Stated	-	-	-	-	-	-	-	-	-	-	-	-	-	-	-	-	-	-	غير مبين		
	Total	41	20	21	11	6	5	19	13	6	3	-	3	2	-	2	6	1	5	المجموع		

جدول (38 تابع): السكان الفلسطينيين 10 سنوات فأكثر حسب عدد سنوات الدراسة وفئات العمر بالسنوات والعلاقة بقوة العمل والجنس ونوع التجمع

Table (38 Cont.): Palestinian Population 10 Years and Over by Years of Schooling, Age Groups in Years, Activity Status, Sex and Type of Locality

(المجموع، Total)

Years of Schooling	Age	المجموع Total			العلاقة بقوة العمل والجنس Activity Status and Sex															العمر	سنوات الدراسة
					غير مبين Not Stated			غير نشيطين اقتصادياً Not Economically Active			نشطون اقتصادياً Economically Active										
		كلا الجنسين Both Sexes	إناث Female	ذكور Male	كلا الجنسين Both Sexes	إناث Female	ذكور Male	كلا الجنسين Both Sexes	إناث Female	ذكور Male	متعطّل لم يسبق له العمل Unemployed Never Worked			متعطّل سبق له العمل Unemployed Ever Worked			مشتغل Employed				
											كلا الجنسين Both Sexes	إناث Female	ذكور Male	كلا الجنسين Both Sexes	إناث Female	ذكور Male	كلا الجنسين Both Sexes	إناث Female	ذكور Male		
Total	10 - 14	15206	7351	7855	38	14	24	14950	7315	7635	168	20	148	5	-	5	45	2	43	14 - 10	المجموع
	15 - 19	12372	6070	6302	68	18	50	10451	5964	4487	1077	60	1017	106	2	104	670	26	644	19 - 15	
	20 - 24	10559	5136	5423	48	19	29	6110	4748	1362	1291	135	1156	432	12	420	2678	222	2456	24 - 20	
	25 - 29	8143	3938	4205	17	10	7	3925	3547	378	479	64	415	604	9	595	3118	308	2810	29 - 25	
	30 - 34	7660	3646	4014	17	12	5	3469	3312	157	170	31	139	620	17	603	3384	274	3110	34 - 30	
	35 - 39	5281	2469	2812	9	7	2	2373	2281	92	68	9	59	472	13	459	2359	159	2200	39 - 35	
	40 - 44	3919	2007	1912	8	4	4	1928	1846	82	42	6	36	363	13	350	1578	138	1440	44 - 40	
	45 - 49	3157	1576	1581	6	4	2	1517	1423	94	34	9	25	334	11	323	1266	129	1137	49 - 45	
	50 - 54	2181	1220	961	8	8	-	1257	1150	107	20	4	16	204	10	194	692	48	644	54 - 50	
	55 - 59	1774	1111	663	12	11	1	1217	1079	138	8	-	8	171	2	169	366	19	347	59 - 55	
	60 - 64	1850	1031	819	30	26	4	1337	997	340	17	-	17	194	2	192	272	6	266	64 - 60	
	65+	3635	2053	1582	85	60	25	3092	1981	1111	-	-	-	236	1	235	222	11	211	+65	
	Not Stated	5	1	4	-	-	-	2	1	1	-	-	-	-	-	-	3	-	3	غير مبين	
	Total	75742	37609	38133	346	193	153	51628	35644	15984	3374	338	3036	3741	92	3649	16653	1342	15311	المجموع	

جدول 39: السكان الفلسطينيون 10 سنوات فأكثر حسب الحالة الزوجية وفئات العمر بالسنوات والعلاقة بقوة العمل والجنس ونوع التجمع

Table 39: Palestinian Population 10 Years and Over by Marital Status, Age Groups in Years, Activity Status, Sex and Type of Locality (Urban, حضر)

Marital Status	Age	المجموع Total			العلاقة بقوة العمل والجنس															العمر	الحالة الزوجية
					Activity Status and Sex									Economic Status							
		غير مبين Not Stated			غير نشيطين اقتصادياً Not Economically Active			متعطّل لم يسبق له العمل Unemployed Never Worked			متعطّل سبق له العمل Unemployed Ever Worked			مشتغل Employed							
		كلا الجنسين Both Sexes	إناث Female	ذكور Male	كلا الجنسين Both Sexes	إناث Female	ذكور Male	كلا الجنسين Both Sexes	إناث Female	ذكور Male	كلا الجنسين Both Sexes	إناث Female	ذكور Male	كلا الجنسين Both Sexes	إناث Female	ذكور Male	كلا الجنسين Both Sexes	إناث Female	ذكور Male		
Never Married	12 - 14	3729	1751	1978	7	2	5	3621	1742	1879	75	6	69	1	-	1	25	1	24	14 - 12	لم يتزوج أبداً
	15 - 19	4562	1977	2585	30	6	24	3736	1940	1796	455	23	432	44	1	43	297	7	290	19 - 15	
	20 - 24	2085	618	1467	12	3	9	1014	533	481	419	39	380	86	1	85	554	42	512	24 - 20	
	25 - 29	534	189	345	4	2	2	225	136	89	104	14	90	36	-	36	165	37	128	29 - 25	
	30 - 34	189	111	78	-	-	-	118	90	28	21	6	15	9	-	9	41	15	26	34 - 30	
	35 - 39	73	61	12	1	1	-	62	55	7	-	-	-	1	-	1	9	5	4	39 - 35	
	40 - 44	41	38	3	1	1	-	33	31	2	-	-	-	1	-	1	6	6	-	44 - 40	
	45 - 49	35	28	7	-	-	-	30	24	6	-	-	-	-	-	-	5	4	1	49 - 45	
	50 - 54	15	12	3	1	1	-	13	11	2	-	-	-	-	-	-	1	-	1	54 - 50	
	55 - 59	6	5	1	-	-	-	5	5	-	-	-	-	-	-	-	1	-	1	59 - 55	
	60 - 64	3	1	2	-	-	-	3	1	2	-	-	-	-	-	-	-	-	-	64 - 60	
	65+	3	2	1	-	-	-	2	2	-	-	-	-	1	-	1	-	-	-	+65	
	Not Stated	1	-	1	-	-	-	-	-	-	-	-	-	-	-	-	1	-	1	غير مبين	
Total	11276	4793	6483	56	16	40	8862	4570	4292	1074	88	986	179	2	177	1105	117	988	المجموع		
Legally Married	12 - 14	-	-	-	-	-	-	-	-	-	-	-	-	-	-	-	-	-	-	14 - 12	عقد قران لأول مرة
	15 - 19	48	40	8	-	-	-	42	40	2	1	-	1	-	-	-	5	-	5	19 - 15	
	20 - 24	74	23	51	-	-	-	24	21	3	12	1	11	4	-	4	34	1	33	24 - 20	
	25 - 29	39	9	30	-	-	-	8	5	3	5	-	5	6	1	5	20	3	17	29 - 25	
	30 - 34	8	1	7	-	-	-	-	-	-	-	-	-	2	-	2	6	1	5	34 - 30	
	35 - 39	-	-	-	-	-	-	-	-	-	-	-	-	-	-	-	-	-	-	39 - 35	
	40 - 44	-	-	-	-	-	-	-	-	-	-	-	-	-	-	-	-	-	-	44 - 40	
	45 - 49	-	-	-	-	-	-	-	-	-	-	-	-	-	-	-	-	-	-	49 - 45	
	50 - 54	-	-	-	-	-	-	-	-	-	-	-	-	-	-	-	-	-	-	54 - 50	
	55 - 59	-	-	-	-	-	-	-	-	-	-	-	-	-	-	-	-	-	-	59 - 55	
	60 - 64	-	-	-	-	-	-	-	-	-	-	-	-	-	-	-	-	-	-	64 - 60	
	65+	-	-	-	-	-	-	-	-	-	-	-	-	-	-	-	-	-	-	+65	
	Not Stated	-	-	-	-	-	-	-	-	-	-	-	-	-	-	-	-	-	-	غير مبين	
Total	169	73	96	-	-	-	74	66	8	18	1	17	12	1	11	65	5	60	المجموع		

جدول (39 تابع): السكان الفلسطينيون 10 سنوات فأكثر حسب الحالة الزوجية وفئات العمر بالسنوات والعلاقة بقوة العمل والجنس ونوع التجمع

Table (39 Cont.): Palestinian Population 10 Years and Over by Marital Status, Age Groups in Years, Activity Status, Sex and Type of Locality (Urban, حضر)

Marital Status	Age	المجموع Total			العلاقة بقوة العمل والجنس نشيطون اقتصادياً															العمر	الحالة الزوجية	
					Activity Status and Sex غير مبين Not Stated						غير نشيطين اقتصادياً Not Economically Active			Economically Active								
		كلا الجنسين Both Sexes	إناث Female	ذكور Male	كلا الجنسين Both Sexes	إناث Female	ذكور Male	كلا الجنسين Both Sexes	إناث Female	ذكور Male	متعطّل لم يسبق له العمل Unemployed Never Worked			متعطّل سبق له العمل Unemployed Ever Worked			مشتغل Employed					
											كلا الجنسين Both Sexes	إناث Female	ذكور Male	كلا الجنسين Both Sexes	إناث Female	ذكور Male	كلا الجنسين Both Sexes	إناث Female	ذكور Male			كلا الجنسين Both Sexes
Married	12 - 14	6	6	-	-	-	-	6	6	-	-	-	-	-	-	-	-	-	-	-	14 - 12	متزوج
	15 - 19	683	616	67	6	4	2	614	612	2	17	-	17	9	-	9	37	-	37	19 - 15		
	20 - 24	2180	1467	713	6	4	2	1459	1437	22	86	2	84	94	3	91	535	21	514	24 - 20		
	25 - 29	2590	1283	1307	2	2	-	1271	1224	47	78	2	76	206	2	204	1033	53	980	29 - 25		
	30 - 34	2721	1267	1454	2	2	-	1218	1193	25	38	-	38	223	6	217	1240	66	1174	34 - 30		
	35 - 39	1994	883	1111	1	1	-	855	836	19	23	2	21	175	4	171	940	40	900	39 - 35		
	40 - 44	1521	725	796	2	-	2	710	687	23	5	-	5	149	6	143	655	32	623	44 - 40		
	45 - 49	1211	553	658	1	1	-	528	509	19	9	-	9	135	2	133	538	41	497	49 - 45		
	50 - 54	831	391	440	-	-	-	412	375	37	5	-	5	95	4	91	319	12	307	54 - 50		
	55 - 59	573	294	279	-	-	-	344	293	51	-	-	-	71	-	71	158	1	157	59 - 55		
	60 - 64	539	231	308	3	3	-	343	227	116	3	-	3	73	-	73	117	1	116	64 - 60		
65+	759	251	508	4	1	3	578	249	329	-	-	-	86	-	86	91	1	90	+65			
Not Stated	3	1	2	-	-	-	2	1	1	-	-	-	-	-	-	1	-	1	غير مبين			
Total	15611	7968	7643	27	18	9	8340	7649	691	264	6	258	1316	27	1289	5664	268	5396	المجموع			
Divorced	12 - 14	-	-	-	-	-	-	-	-	-	-	-	-	-	-	-	-	-	-	-	14 - 12	مطلق
	15 - 19	7	7	-	-	-	-	7	7	-	-	-	-	-	-	-	-	-	-	-	19 - 15	
	20 - 24	38	25	13	-	-	-	24	24	-	5	1	4	2	-	2	7	-	7	24 - 20		
	25 - 29	24	15	9	-	-	-	15	13	2	1	1	-	-	-	-	8	1	7	29 - 25		
	30 - 34	27	22	5	1	1	-	19	19	-	2	1	1	1	-	1	4	1	3	34 - 30		
	35 - 39	24	20	4	-	-	-	19	18	1	-	-	-	2	-	2	3	2	1	39 - 35		
	40 - 44	10	10	-	-	-	-	8	8	-	-	-	-	-	-	-	2	2	-	44 - 40		
	45 - 49	17	14	3	-	-	-	12	12	-	2	-	2	1	1	-	2	1	1	49 - 45		
	50 - 54	12	12	-	-	-	-	10	10	-	1	1	-	-	-	-	1	1	-	54 - 50		
	55 - 59	8	7	1	-	-	-	7	7	-	-	-	-	-	-	-	1	-	1	59 - 55		
	60 - 64	4	3	1	1	1	-	2	2	-	-	-	-	-	-	-	1	-	1	64 - 60		
65+	15	11	4	1	1	-	14	10	4	-	-	-	-	-	-	-	-	-	-	+65		
Not Stated	-	-	-	-	-	-	-	-	-	-	-	-	-	-	-	-	-	-	-	غير مبين		
Total	186	146	40	3	3	-	137	130	7	11	4	7	6	1	5	29	8	21	المجموع			

جدول (39 تابع): السكان الفلسطينيون 10 سنوات فأكثر حسب الحالة الزوجية وفئات العمر بالسنوات والعلاقة بقوة العمل والجنس ونوع التجمع

Table (39 Cont.): Palestinian Population 10 Years and Over by Marital Status, Age Groups in Years, Activity Status, Sex and Type of Locality

(حضر، Urban)

Marital Status	Age	المجموع Total			العلاقة بقوة العمل والجنس نشيطون اقتصادياً															العمر	الحالة الزوجية			
		Activity Status and Sex			غير نشيطين اقتصادياً Not Economically Active									Economically Active										
		غير مبين Not Stated			كلا الجنسين			إناث			ذكور			متعطّل لم يسبق له العمل Unemployed Never Worked			متعطّل سبق له العمل Unemployed Ever Worked					مشتغل Employed		
		كلا الجنسين Both Sexes	إناث Female	ذكور Male	كلا الجنسين Both Sexes	إناث Female	ذكور Male	كلا الجنسين Both Sexes	إناث Female	ذكور Male	كلا الجنسين Both Sexes	إناث Female	ذكور Male	كلا الجنسين Both Sexes	إناث Female	ذكور Male	كلا الجنسين Both Sexes	إناث Female	ذكور Male					
Widowed	12 - 14	-	-	-	-	-	-	-	-	-	-	-	-	-	-	-	-	-	-	-	14 - 12	أرمل		
	15 - 19	-	-	-	-	-	-	-	-	-	-	-	-	-	-	-	-	-	-	-	-			
	20 - 24	2	1	1	-	-	-	1	1	-	1	-	1	-	-	-	-	-	-	-	-			
	25 - 29	8	8	-	-	-	-	8	8	-	-	-	-	-	-	-	-	-	-	-	-			
	30 - 34	22	20	2	-	-	-	18	18	-	-	-	-	1	-	1	3	2	1	-	-			
	35 - 39	19	18	1	-	-	-	18	18	-	-	-	-	-	-	-	1	-	1	-	-			
	40 - 44	42	41	1	-	-	-	40	40	-	-	-	-	1	-	1	1	1	-	-	-			
	45 - 49	52	50	2	1	1	-	46	46	-	-	-	-	1	-	1	4	3	1	-	-			
	50 - 54	59	54	5	-	-	-	53	53	-	1	-	1	-	-	-	5	1	4	-	-			
	55 - 59	96	90	6	1	1	-	86	85	1	-	-	-	2	-	2	7	4	3	-	-			
	60 - 64	114	110	4	3	3	-	109	105	4	-	-	-	1	1	-	1	1	-	-	-			
65+	441	393	48	12	11	1	419	380	39	-	-	-	7	1	6	3	1	2	-	-				
Not Stated		-	-	-	-	-	-	-	-	-	-	-	-	-	-	-	-	-	-	-				
Total		855	785	70	17	16	1	798	754	44	2	-	2	13	2	11	25	13	12	-	-			
Not Stated	12 - 14	-	-	-	-	-	-	-	-	-	-	-	-	-	-	-	-	-	-	-	14 - 12	غير مبين		
	15 - 19	16	9	7	2	2	-	10	7	3	3	-	3	-	-	-	1	-	1	-	-			
	20 - 24	7	2	5	-	-	-	4	2	2	1	-	1	-	-	-	2	-	2	-	-			
	25 - 29	3	1	2	-	-	-	2	1	1	-	-	-	-	-	-	1	-	1	-	-			
	30 - 34	1	1	-	-	-	-	1	1	-	-	-	-	-	-	-	-	-	-	-	-			
	35 - 39	2	2	-	-	-	-	2	2	-	-	-	-	-	-	-	-	-	-	-	-			
	40 - 44	-	-	-	-	-	-	-	-	-	-	-	-	-	-	-	-	-	-	-	-			
	45 - 49	-	-	-	-	-	-	-	-	-	-	-	-	-	-	-	-	-	-	-	-			
	50 - 54	2	2	-	-	-	-	2	2	-	-	-	-	-	-	-	-	-	-	-	-			
	55 - 59	1	1	-	-	-	-	1	1	-	-	-	-	-	-	-	-	-	-	-	-			
	60 - 64	1	1	-	1	1	-	-	-	-	-	-	-	-	-	-	-	-	-	-	-			
65+	9	5	4	1	-	1	8	5	3	-	-	-	-	-	-	-	-	-	-	-				
Not Stated		-	-	-	-	-	-	-	-	-	-	-	-	-	-	-	-	-	-	-				
Total		42	24	18	4	3	1	30	21	9	4	-	4	-	-	-	4	-	4	-	-			

جدول (39 تابع): السكان الفلسطينيون 10 سنوات فأكثر حسب الحالة الزوجية وفئات العمر بالسنوات والعلاقة بقوة العمل والجنس ونوع التجمع

Table (39 Cont.): Palestinian Population 10 Years and Over by Marital Status, Age Groups in Years, Activity Status, Sex and Type of Locality  
(حضر, Urban)

Marital Status	Age	المجموع Total			العلاقة بقوة العمل والجنس نشيطون اقتصادياً															العمر	الحالة الزوجية
					Activity Status and Sex						Economically Active										
		غير مبين Not Stated			غير نشيطين اقتصادياً Not Economically Active			متعطّل لم يسبق له العمل Unemployed Never Worked			متعطّل سبق له العمل Unemployed Ever Worked			مشتغل Employed							
		كلا الجنسين Both Sexes	إناث Female	ذكور Male	كلا الجنسين Both Sexes	إناث Female	ذكور Male	كلا الجنسين Both Sexes	إناث Female	ذكور Male	كلا الجنسين Both Sexes	إناث Female	ذكور Male	كلا الجنسين Both Sexes	إناث Female	ذكور Male	كلا الجنسين Both Sexes	إناث Female	ذكور Male		
Total	12 - 14	3735	1757	1978	7	2	5	3627	1748	1879	75	6	69	1	-	1	25	1	24	14 - 12	المجموع
	15 - 19	5316	2649	2667	38	12	26	4409	2606	1803	476	23	453	53	1	52	340	7	333	19 - 15	
	20 - 24	4386	2136	2250	18	7	11	2526	2018	508	524	43	481	186	4	182	1132	64	1068	24 - 20	
	25 - 29	3198	1505	1693	6	4	2	1529	1387	142	188	17	171	248	3	245	1227	94	1133	29 - 25	
	30 - 34	2968	1422	1546	3	3	-	1374	1321	53	61	7	54	236	6	230	1294	85	1209	34 - 30	
	35 - 39	2112	984	1128	2	2	-	956	929	27	23	2	21	178	4	174	953	47	906	39 - 35	
	40 - 44	1614	814	800	3	1	2	791	766	25	5	-	5	151	6	145	664	41	623	44 - 40	
	45 - 49	1315	645	670	2	2	-	616	591	25	11	-	11	137	3	134	549	49	500	49 - 45	
	50 - 54	919	471	448	1	1	-	490	451	39	7	1	6	95	4	91	326	14	312	54 - 50	
	55 - 59	684	397	287	1	1	-	443	391	52	-	-	-	73	-	73	167	5	162	59 - 55	
	60 - 64	661	346	315	8	8	-	457	335	122	3	-	3	74	1	73	119	2	117	64 - 60	
65+	1227	662	565	18	13	5	1021	646	375	-	-	-	94	1	93	94	2	92	+65		
Not Stated	4	1	3	-	-	-	2	1	1	-	-	-	-	-	-	2	-	2	غير مبين		
Less than Age of Marriage	10 -11	2839	1367	1472	6	4	2	2818	1360	1458	14	3	11	1	-	1	-	-	-	11 - 10	دون سن الزواج
	Total	30978	15156	15822	113	60	53	21059	14550	6509	1387	102	1285	1527	33	1494	6892	411	6481	المجموع	

جدول (39 تابع): السكان الفلسطينيون 10 سنوات فأكثر حسب الحالة الزوجية وفئات العمر بالسنوات والعلاقة بقوة العمل والجنس ونوع التجمع

Table (39 Cont.): Palestinian Population 10 Years and Over by Marital Status, Age Groups in Years, Activity Status, Sex and Type of Locality

(ريف، Rural)

Marital Status	Age	المجموع Total			العلاقة بقوة العمل والجنس															العمر	الحالة الزوجية
		Activity Status and Sex									Economically Active						تشيطنون اقتصادياً				
		غير مبين Not Stated			غير نشيطين اقتصادياً Not Economically Active			متعطّل لم يسبق له العمل Unemployed Never Worked			متعطّل سبق له العمل Unemployed Ever Worked			مشتغل Employed							
		كلا الجنسين Both Sexes	إناث Female	ذكور Male	كلا الجنسين Both Sexes	إناث Female	ذكور Male	كلا الجنسين Both Sexes	إناث Female	ذكور Male	كلا الجنسين Both Sexes	إناث Female	ذكور Male	كلا الجنسين Both Sexes	إناث Female	ذكور Male	كلا الجنسين Both Sexes	إناث Female	ذكور Male		
Never Married	12 - 14	796	400	396	1	-	1	759	396	363	27	3	24	-	-	-	9	1	8	14 - 12	لم يتزوج أبداً
	15 - 19	995	417	578	4	1	3	760	404	356	155	10	145	15	-	15	61	2	59	19 - 15	
	20 - 24	539	203	336	5	1	4	263	191	72	134	7	127	18	1	17	119	3	116	24 - 20	
	25 - 29	146	66	80	-	-	-	77	60	17	16	2	14	13	-	13	40	4	36	29 - 25	
	30 - 34	47	37	10	-	-	-	35	33	2	4	-	4	1	1	-	7	3	4	34 - 30	
	35 - 39	18	13	5	-	-	-	13	13	-	1	-	1	1	-	1	3	-	3	39 - 35	
	40 - 44	9	5	4	-	-	-	7	5	2	-	-	-	-	-	-	2	-	2	44 - 40	
	45 - 49	10	8	2	1	1	-	9	7	2	-	-	-	-	-	-	-	-	-	49 - 45	
	50 - 54	6	5	1	-	-	-	6	5	1	-	-	-	-	-	-	-	-	-	54 - 50	
	55 - 59	7	5	2	-	-	-	7	5	2	-	-	-	-	-	-	-	-	-	59 - 55	
	60 - 64	2	1	1	-	-	-	2	1	1	-	-	-	-	-	-	-	-	-	64 - 60	
	65+	4	2	2	-	-	-	4	2	2	-	-	-	-	-	-	-	-	-	+65	
	Not Stated	-	-	-	-	-	-	-	-	-	-	-	-	-	-	-	-	-	-	-	
Total	2579	1162	1417	11	3	8	1942	1122	820	337	22	315	48	2	46	241	13	228	المجموع		
Legally Married	12 - 14	1	1	-	-	-	-	1	1	-	-	-	-	-	-	-	-	-	-	14 - 12	عقد قران لأول مرة
	15 - 19	5	3	2	-	-	-	3	3	-	2	-	2	-	-	-	-	-	-	19 - 15	
	20 - 24	13	-	13	-	-	-	-	-	-	4	-	4	2	-	2	7	-	7	24 - 20	
	25 - 29	12	6	6	-	-	-	2	2	-	1	-	1	3	-	3	6	4	2	29 - 25	
	30 - 34	-	-	-	-	-	-	-	-	-	-	-	-	-	-	-	-	-	-	34 - 30	
	35 - 39	-	-	-	-	-	-	-	-	-	-	-	-	-	-	-	-	-	-	39 - 35	
	40 - 44	-	-	-	-	-	-	-	-	-	-	-	-	-	-	-	-	-	-	44 - 40	
	45 - 49	-	-	-	-	-	-	-	-	-	-	-	-	-	-	-	-	-	-	49 - 45	
	50 - 54	-	-	-	-	-	-	-	-	-	-	-	-	-	-	-	-	-	-	54 - 50	
	55 - 59	-	-	-	-	-	-	-	-	-	-	-	-	-	-	-	-	-	-	59 - 55	
	60 - 64	-	-	-	-	-	-	-	-	-	-	-	-	-	-	-	-	-	-	64 - 60	
	65+	-	-	-	-	-	-	-	-	-	-	-	-	-	-	-	-	-	-	+65	
	Not Stated	-	-	-	-	-	-	-	-	-	-	-	-	-	-	-	-	-	-	-	
Total	31	10	21	-	-	-	6	6	-	7	-	7	5	-	5	13	4	9	المجموع		



جدول (39 تابع): السكان الفلسطينيون 10 سنوات فأكثر حسب الحالة الزوجية وفئات العمر بالسنوات والعلاقة بقوة العمل والجنس ونوع التجمع

Table (39 Cont.): Palestinian Population 10 Years and Over by Marital Status, Age Groups in Years, Activity Status, Sex and Type of Locality

(ريف، Rural)

Marital Status	Age	المجموع Total			العلاقة بقوة العمل والجنس نشيطون اقتصادياً															العمر	الحالة الزوجية	
					Activity Status and Sex غير مبين Not Stated						غير نشيطين اقتصادياً Not Economically Active			Economically Active								
		كلا الجنسين Both Sexes	إناث Female	ذكور Male	كلا الجنسين Both Sexes	إناث Female	ذكور Male	كلا الجنسين Both Sexes	إناث Female	ذكور Male	متعطّل لم يسبق له العمل Unemployed Never Worked			متعطّل سبق له العمل Unemployed Ever Worked			مشتغل Employed					
											كلا الجنسين Both Sexes	إناث Female	ذكور Male	كلا الجنسين Both Sexes	إناث Female	ذكور Male	كلا الجنسين Both Sexes	إناث Female	ذكور Male			كلا الجنسين Both Sexes
Married	12 - 14	1	1	-	-	-	-	1	1	-	-	-	-	-	-	-	-	-	-	-	14 - 12	متزوج
	15 - 19	100	93	7	1	-	1	92	92	-	3	1	2	-	-	-	4	-	4	19 - 15		
	20 - 24	410	269	141	1	1	-	270	266	4	28	-	28	31	1	30	80	1	79	24 - 20		
	25 - 29	628	336	292	1	1	-	338	332	6	17	-	17	80	-	80	192	3	189	29 - 25		
	30 - 34	611	299	312	1	1	-	299	293	6	9	-	9	83	-	83	219	5	214	34 - 30		
	35 - 39	415	203	212	1	1	-	205	199	6	7	-	7	54	-	54	148	3	145	39 - 35		
	40 - 44	315	158	157	1	1	-	164	157	7	4	-	4	39	-	39	107	-	107	44 - 40		
	45 - 49	263	129	134	-	-	-	144	128	16	2	-	2	43	1	42	74	-	74	49 - 45		
	50 - 54	192	92	100	-	-	-	102	89	13	1	-	1	29	-	29	60	3	57	54 - 50		
	55 - 59	152	87	65	1	1	-	101	84	17	-	-	-	24	-	24	26	2	24	59 - 55		
	60 - 64	146	69	77	1	1	-	101	68	33	3	-	3	16	-	16	25	-	25	64 - 60		
65+	215	62	153	2	1	1	165	61	104	-	-	-	17	-	17	31	-	31	+65			
Not Stated	-	-	-	-	-	-	-	-	-	-	-	-	-	-	-	-	-	-	-	-	غير مبين	
Total	3448	1798	1650	10	8	2	1982	1770	212	74	1	73	416	2	414	966	17	949	المجموع			
Divorced	12 - 14	-	-	-	-	-	-	-	-	-	-	-	-	-	-	-	-	-	-	-	14 - 12	مطلق
	15 - 19	-	-	-	-	-	-	-	-	-	-	-	-	-	-	-	-	-	-	-	19 - 15	
	20 - 24	6	5	1	-	-	-	5	5	-	-	-	-	-	-	-	1	-	1	24 - 20		
	25 - 29	9	5	4	-	-	-	5	5	-	-	-	-	1	-	1	3	-	3	29 - 25		
	30 - 34	7	4	3	-	-	-	3	3	-	-	-	-	1	-	1	3	1	2	34 - 30		
	35 - 39	8	7	1	-	-	-	5	5	-	-	-	-	1	-	1	2	2	-	39 - 35		
	40 - 44	8	7	1	-	-	-	6	6	-	-	-	-	-	-	-	2	1	1	44 - 40		
	45 - 49	9	7	2	-	-	-	8	7	1	-	-	-	1	-	1	-	-	-	49 - 45		
	50 - 54	3	3	-	-	-	-	3	3	-	-	-	-	-	-	-	-	-	-	54 - 50		
	55 - 59	4	4	-	-	-	-	4	4	-	-	-	-	-	-	-	-	-	-	59 - 55		
	60 - 64	3	1	2	-	-	-	3	1	2	-	-	-	-	-	-	-	-	-	64 - 60		
65+	7	4	3	-	-	-	6	4	2	-	-	-	1	-	1	-	-	-	+65			
Not Stated	-	-	-	-	-	-	-	-	-	-	-	-	-	-	-	-	-	-	-	-	غير مبين	
Total	64	47	17	-	-	-	48	43	5	-	-	-	5	-	5	11	4	7	المجموع			

جدول (39 تابع): السكان الفلسطينيون 10 سنوات فأكثر حسب الحالة الزوجية وفئات العمر بالسنوات والعلاقة بقوة العمل والجنس ونوع التجمع

Table (39 Cont.): Palestinian Population 10 Years and Over by Marital Status, Age Groups in Years, Activity Status, Sex and Type of Locality

(ريف، Rural)

Marital Status	Age	المجموع Total			العلاقة بقوة العمل والجنس نشيطون اقتصادياً															العمر	الحالة الزوجية				
		Activity Status and Sex			غير نشيطين اقتصادياً Not Economically Active									Economically Active											
		غير مبين Not Stated			كلا الجنسين			إناث			ذكور			متعطّل لم يسبق له العمل Unemployed Never Worked			متعطّل سبق له العمل Unemployed Ever Worked					مشتغل Employed			
		كلا الجنسين Both Sexes	إناث Female	ذكور Male	كلا الجنسين Both Sexes	إناث Female	ذكور Male	كلا الجنسين Both Sexes	إناث Female	ذكور Male	كلا الجنسين Both Sexes	إناث Female	ذكور Male	كلا الجنسين Both Sexes	إناث Female	ذكور Male	كلا الجنسين Both Sexes	إناث Female	ذكور Male						
Widowed	12 - 14	-	-	-	-	-	-	-	-	-	-	-	-	-	-	-	-	-	-	-	14 - 12	أرمل			
	15 - 19	-	-	-	-	-	-	-	-	-	-	-	-	-	-	-	-	-	-	-	-		19 - 15		
	20 - 24	1	1	-	-	-	-	1	1	-	-	-	-	-	-	-	-	-	-	-	-		-	24 - 20	
	25 - 29	4	4	-	-	-	-	4	4	-	-	-	-	-	-	-	-	-	-	-	-		-	29 - 25	
	30 - 34	6	6	-	-	-	-	6	6	-	-	-	-	-	-	-	-	-	-	-	-		-	34 - 30	
	35 - 39	13	13	-	-	-	-	12	12	-	-	-	-	-	-	-	-	1	1	-	-		-	39 - 35	
	40 - 44	14	14	-	-	-	-	14	14	-	-	-	-	-	-	-	-	-	-	-	-		-	44 - 40	
	45 - 49	14	14	-	-	-	-	13	13	-	-	-	-	-	-	-	-	1	1	-	-		-	49 - 45	
	50 - 54	26	26	-	-	-	-	25	25	-	-	-	-	-	-	-	-	1	1	-	-		-	54 - 50	
	55 - 59	20	20	-	-	-	-	20	20	-	-	-	-	-	-	-	-	-	-	-	-		-	59 - 55	
	60 - 64	42	40	2	2	2	-	39	38	1	-	-	-	-	-	-	-	1	-	1	-		64 - 60		
65+	157	136	21	2	2	-	155	134	21	-	-	-	-	-	-	-	-	-	-	-	-	+65			
Not Stated	-	-	-	-	-	-	-	-	-	-	-	-	-	-	-	-	-	-	-	-	-	-	غير مبين		
Total	297	274	23	4	4	-	289	267	22	-	-	-	-	-	-	-	4	3	1	-	-	المجموع			
Not Stated	12 - 14	-	-	-	-	-	-	-	-	-	-	-	-	-	-	-	-	-	-	-	-	-	غير مبين		
	15 - 19	4	2	2	-	-	-	3	2	1	1	-	1	-	-	-	-	-	-	-	-	-		19 - 15	
	20 - 24	4	3	1	-	-	-	3	3	-	1	-	1	-	-	-	-	-	-	-	-	-		24 - 20	
	25 - 29	1	1	-	-	-	-	1	1	-	-	-	-	-	-	-	-	-	-	-	-	-		29 - 25	
	30 - 34	1	1	-	-	-	-	1	1	-	-	-	-	-	-	-	-	-	-	-	-	-		34 - 30	
	35 - 39	-	-	-	-	-	-	-	-	-	-	-	-	-	-	-	-	-	-	-	-	-		39 - 35	
	40 - 44	-	-	-	-	-	-	-	-	-	-	-	-	-	-	-	-	-	-	-	-	-		44 - 40	
	45 - 49	1	-	1	-	-	-	1	-	1	-	-	-	-	-	-	-	-	-	-	-	-		49 - 45	
	50 - 54	-	-	-	-	-	-	-	-	-	-	-	-	-	-	-	-	-	-	-	-	-		-	54 - 50
	55 - 59	-	-	-	-	-	-	-	-	-	-	-	-	-	-	-	-	-	-	-	-	-		-	59 - 55
	60 - 64	-	-	-	-	-	-	-	-	-	-	-	-	-	-	-	-	-	-	-	-	-		-	64 - 60
65+	2	2	-	-	-	-	2	2	-	-	-	-	-	-	-	-	-	-	-	-	-	+65			
Not Stated	-	-	-	-	-	-	-	-	-	-	-	-	-	-	-	-	-	-	-	-	-	-	غير مبين		
Total	13	9	4	-	-	-	11	9	2	2	-	2	-	-	-	-	-	-	-	-	-	-	المجموع		

جدول (39 تابع): السكان الفلسطينيون 10 سنوات فأكثر حسب الحالة الزوجية وفئات العمر بالسنوات والعلاقة بقوة العمل والجنس ونوع التجمع

Table (39 Cont.): Palestinian Population 10 Years and Over by Marital Status, Age Groups in Years, Activity Status, Sex and Type of Locality

(ريف, Rural)

Marital Status	Age	المجموع Total			العلاقة بقوة العمل والجنس نشيطون اقتصادياً															العمر	الحالة الزوجية
					Activity Status and Sex						Economically Active										
		غير مبين Not Stated			غير نشيطين اقتصادياً Not Economically Active			متعطّل لم يسبق له العمل Unemployed Never Worked			متعطّل سبق له العمل Unemployed Ever Worked			مشتغل Employed							
		كلا الجنسين Both Sexes	إناث Female	ذكور Male	كلا الجنسين Both Sexes	إناث Female	ذكور Male	كلا الجنسين Both Sexes	إناث Female	ذكور Male	كلا الجنسين Both Sexes	إناث Female	ذكور Male	كلا الجنسين Both Sexes	إناث Female	ذكور Male	كلا الجنسين Both Sexes	إناث Female	ذكور Male		
Total	12 - 14	798	402	396	1	-	1	761	398	363	27	3	24	-	-	-	9	1	8	14 - 12	المجموع
	15 - 19	1104	515	589	5	1	4	858	501	357	161	11	150	15	-	15	65	2	63	19 - 15	
	20 - 24	973	481	492	6	2	4	542	466	76	167	7	160	51	2	49	207	4	203	24 - 20	
	25 - 29	800	418	382	1	1	-	427	404	23	34	2	32	97	-	97	241	11	230	29 - 25	
	30 - 34	672	347	325	1	1	-	344	336	8	13	-	13	85	1	84	229	9	220	34 - 30	
	35 - 39	454	236	218	1	1	-	235	229	6	8	-	8	56	-	56	154	6	148	39 - 35	
	40 - 44	346	184	162	1	1	-	191	182	9	4	-	4	39	-	39	111	1	110	44 - 40	
	45 - 49	297	158	139	1	1	-	175	155	20	2	-	2	44	1	43	75	1	74	49 - 45	
	50 - 54	227	126	101	-	-	-	136	122	14	1	-	1	29	-	29	61	4	57	54 - 50	
	55 - 59	183	116	67	1	1	-	132	113	19	-	-	-	24	-	24	26	2	24	59 - 55	
	60 - 64	193	111	82	3	3	-	145	108	37	3	-	3	16	-	16	26	-	26	64 - 60	
65+	385	206	179	4	3	1	332	203	129	-	-	-	18	-	18	31	-	31	+65		
Not Stated	-	-	-	-	-	-	-	-	-	-	-	-	-	-	-	-	-	-	-	غير مبين	
Less than Age of Marriage	10 -11	614	301	313	5	2	3	601	297	304	8	2	6	-	-	-	-	-	-	11 - 10	دون سن الزواج
	Total	7046	3601	3445	30	17	13	4879	3514	1365	428	25	403	474	4	470	1235	41	1194	المجموع	

جدول (39 تابع): السكان الفلسطينيون 10 سنوات فأكثر حسب الحالة الزوجية وفئات العمر بالسنوات والعلاقة بقوة العمل والجنس ونوع التجمع

Table (39 Cont.): Palestinian Population 10 Years and Over by Marital Status, Age Groups in Years, Activity Status, Sex and Type of Locality

(مخيمات، مخيمات)

Marital Status	Age	المجموع Total			العلاقة بقوة العمل والجنس															العمر	الحالة الزوجية	
					Activity Status and Sex									Economically Active								
		غير مبين Not Stated			غير نشيطين اقتصادياً Not Economically Active			متعطّل لم يسبق له العمل Unemployed Never Worked			متعطّل سبق له العمل Unemployed Ever Worked			مشتغل Employed								
		كلا الجنسين Both Sexes	إناث Female	ذكور Male	كلا الجنسين Both Sexes	إناث Female	ذكور Male	كلا الجنسين Both Sexes	إناث Female	ذكور Male	كلا الجنسين Both Sexes	إناث Female	ذكور Male	كلا الجنسين Both Sexes	إناث Female	ذكور Male	كلا الجنسين Both Sexes	إناث Female	ذكور Male			
Never Married	12 - 14	4139	1980	2159	11	4	7	4076	1970	2106	38	6	32	3	-	3	11	-	11	14 - 12	لم يتزوج أبداً	
	15 - 19	5237	2253	2984	22	3	19	4530	2211	2319	425	23	402	33	1	32	227	15	212	19 - 15		
	20 - 24	2712	830	1882	14	2	12	1391	657	734	490	64	426	107	5	102	710	102	608	24 - 20		
	25 - 29	853	298	555	6	2	4	356	193	163	146	27	119	62	2	60	283	74	209	29 - 25		
	30 - 34	319	188	131	8	5	3	168	127	41	30	11	19	17	3	14	96	42	54	34 - 30		
	35 - 39	113	80	33	2	1	1	76	62	14	7	3	4	6	1	5	22	13	9	39 - 35		
	40 - 44	87	80	7	1	1	-	64	61	3	5	4	1	1	-	1	16	14	2	44 - 40		
	45 - 49	79	69	10	3	1	2	51	48	3	7	6	1	2	1	1	16	13	3	49 - 45		
	50 - 54	47	41	6	1	1	-	38	34	4	2	2	-	1	1	-	5	3	2	54 - 50		
	55 - 59	18	14	4	1	1	-	14	12	2	1	-	1	1	-	1	1	1	-	59 - 55		
	60 - 64	10	4	6	-	-	-	9	4	5	-	-	-	1	-	1	-	-	-	64 - 60		
	65+	16	10	6	2	1	1	14	9	5	-	-	-	-	-	-	-	-	-	+65		
Not Stated	1	-	1	-	-	-	-	-	-	-	-	-	-	-	-	-	1	-	1	غير مبين		
Total	13631	5847	7784	71	22	49	10787	5388	5399	1151	146	1005	234	14	220	1388	277	1111	المجموع			
Legally Married	12 - 14	1	1	-	-	-	-	1	1	-	-	-	-	-	-	-	-	-	-	14 - 12	عقد قران لأول مرة	
	15 - 19	79	66	13	-	-	-	68	65	3	3	1	2	1	-	1	7	-	7	19 - 15		
	20 - 24	142	47	95	-	-	-	47	32	15	24	8	16	5	-	5	66	7	59	24 - 20		
	25 - 29	58	9	49	-	-	-	13	8	5	4	-	4	6	-	6	35	1	34	29 - 25		
	30 - 34	16	3	13	-	-	-	1	1	-	2	-	2	3	-	3	10	2	8	34 - 30		
	35 - 39	3	2	1	-	-	-	3	2	1	-	-	-	-	-	-	-	-	-	39 - 35		
	40 - 44	-	-	-	-	-	-	-	-	-	-	-	-	-	-	-	-	-	-	-		44 - 40
	45 - 49	-	-	-	-	-	-	-	-	-	-	-	-	-	-	-	-	-	-	-		49 - 45
	50 - 54	-	-	-	-	-	-	-	-	-	-	-	-	-	-	-	-	-	-	-		54 - 50
	55 - 59	-	-	-	-	-	-	-	-	-	-	-	-	-	-	-	-	-	-	-		59 - 55
	60 - 64	-	-	-	-	-	-	-	-	-	-	-	-	-	-	-	-	-	-	-		64 - 60
	65+	-	-	-	-	-	-	-	-	-	-	-	-	-	-	-	-	-	-	-		+65
Not Stated	-	-	-	-	-	-	-	-	-	-	-	-	-	-	-	-	-	-	-	غير مبين		
Total	299	128	171	-	-	-	133	109	24	33	9	24	15	-	15	118	10	108	المجموع			

جدول (39 تابع): السكان الفلسطينيون 10 سنوات فأكثر حسب الحالة الزوجية وفئات العمر بالسنوات والعلاقة بقوة العمل والجنس ونوع التجمع

**Table (39 Cont.): Palestinian Population 10 Years and Over by Marital Status, Age Groups in Years, Activity Status, Sex and Type of Locality (Camps, مخيمات)**

Marital Status	Age	المجموع Total			العلاقة بقوة العمل والجنس نشيطون اقتصادياً															العمر	الحالة الزوجية
					Activity Status and Sex غير مبين Not Stated						غير نشيطين اقتصادياً Not Economically Active			Economically Active							
		كلا الجنسين Both Sexes	إناث Female	ذكور Male	كلا الجنسين Both Sexes	إناث Female	ذكور Male	كلا الجنسين Both Sexes	إناث Female	ذكور Male	متعطّل لم يسبق له العمل Unemployed Never Worked			متعطّل سبق له العمل Unemployed Ever Worked			مشتغل Employed				
											كلا الجنسين Both Sexes	إناث Female	ذكور Male	كلا الجنسين Both Sexes	إناث Female	ذكور Male	كلا الجنسين Both Sexes	إناث Female	ذكور Male		
Married	12 - 14	2	2	-	-	-	-	2	2	-	-	-	-	-	-	-	-	-	-	14 - 12	متزوج
	15 - 19	629	580	49	3	2	1	579	574	5	12	2	10	4	-	4	31	2	29	19 - 15	
	20 - 24	2300	1603	697	9	8	1	1567	1542	25	83	11	72	83	1	82	558	41	517	24 - 20	
	25 - 29	3166	1656	1510	4	3	1	1561	1516	45	101	14	87	188	4	184	1312	119	1193	29 - 25	
	30 - 34	3608	1625	1983	5	3	2	1531	1477	54	59	11	48	276	6	270	1737	128	1609	34 - 30	
	35 - 39	2517	1093	1424	2	2	-	1040	998	42	29	3	26	230	8	222	1216	82	1134	39 - 35	
	40 - 44	1775	838	937	3	1	2	804	760	44	26	2	24	172	7	165	770	68	702	44 - 40	
	45 - 49	1367	610	757	-	-	-	590	544	46	12	2	10	148	5	143	617	59	558	49 - 45	
	50 - 54	850	451	399	4	4	-	470	422	48	8	-	8	77	4	73	291	21	270	54 - 50	
	55 - 59	694	393	301	4	3	1	446	383	63	7	-	7	72	1	71	165	6	159	59 - 55	
	60 - 64	720	315	405	9	5	4	477	308	169	10	-	10	100	-	100	124	2	122	64 - 60	
65+	1128	403	725	24	11	13	904	388	516	-	-	-	116	-	116	84	4	80	+65		
Not Stated	-	-	-	-	-	-	-	-	-	-	-	-	-	-	-	-	-	-	-	غير مبين	
Total	18756	9569	9187	67	42	25	9971	8914	1057	347	45	302	1466	36	1430	6905	532	6373	المجموع		
Divorced	12 - 14	-	-	-	-	-	-	-	-	-	-	-	-	-	-	-	-	-	-	14 - 12	مطلق
	15 - 19	6	6	-	-	-	-	6	6	-	-	-	-	-	-	-	-	-	-	19 - 15	
	20 - 24	34	33	1	-	-	-	29	29	-	1	1	-	-	-	-	4	3	1	24 - 20	
	25 - 29	50	36	14	-	-	-	27	27	-	6	4	2	3	-	3	14	5	9	29 - 25	
	30 - 34	61	46	15	-	-	-	37	36	1	5	2	3	2	1	1	17	7	10	34 - 30	
	35 - 39	48	40	8	1	-	1	32	30	2	1	1	-	2	-	2	12	9	3	39 - 35	
	40 - 44	36	31	5	-	-	-	24	24	-	2	-	2	-	-	-	10	7	3	44 - 40	
	45 - 49	32	29	3	-	-	-	25	25	-	1	-	1	1	-	1	5	4	1	49 - 45	
	50 - 54	28	27	1	1	1	-	23	23	-	2	1	1	-	-	-	2	2	-	54 - 50	
	55 - 59	18	17	1	-	-	-	17	16	1	-	-	-	-	-	-	1	1	-	59 - 55	
	60 - 64	12	10	2	2	2	-	9	8	1	-	-	-	1	-	1	-	-	-	64 - 60	
65+	15	15	-	1	1	-	14	14	-	-	-	-	-	-	-	-	-	-	-	+65	
Not Stated	-	-	-	-	-	-	-	-	-	-	-	-	-	-	-	-	-	-	-	غير مبين	
Total	340	290	50	5	4	1	243	238	5	18	9	9	9	1	8	65	38	27	المجموع		

جدول (39 تابع): السكان الفلسطينيون 10 سنوات فأكثر حسب الحالة الزوجية وفئات العمر بالسنوات والعلاقة بقوة العمل والجنس ونوع التجمع

Table (39 Cont.): Palestinian Population 10 Years and Over by Marital Status, Age Groups in Years, Activity Status, Sex and Type of Locality

(مخيمات، مخيمات)

Marital Status	Age	المجموع Total		العلاقة بقوة العمل والجنس نشيطون اقتصادياً															العمر	الحالة الزوجية			
				Activity Status and Sex									Economically Active										
				غير مبين Not Stated			غير نشيطين اقتصادياً Not Economically Active			متعطّل لم يسبق له العمل Unemployed Never Worked			متعطّل سبق له العمل Unemployed Ever Worked			مشتغل Employed							
				كلا الجنسين Both Sexes	إناث Female	ذكور Male	كلا الجنسين Both Sexes	إناث Female	ذكور Male	كلا الجنسين Both Sexes	إناث Female	ذكور Male	كلا الجنسين Both Sexes	إناث Female	ذكور Male	كلا الجنسين Both Sexes	إناث Female	ذكور Male			كلا الجنسين Both Sexes	إناث Female	ذكور Male
Widowed	12 - 14	-	-	-	-	-	-	-	-	-	-	-	-	-	-	-	-	-	-	-	14 - 12	أرمل	
	15 - 19	-	-	-	-	-	-	-	-	-	-	-	-	-	-	-	-	-	-	-	-		19 - 15
	20 - 24	5	4	1	-	-	-	4	3	1	-	-	-	-	-	-	1	1	-	-	-		24 - 20
	25 - 29	15	14	1	-	-	-	10	10	-	-	-	-	-	-	-	5	4	1	-	-		29 - 25
	30 - 34	16	15	1	-	-	-	14	14	-	-	-	-	1	-	1	1	1	-	-	-		34 - 30
	35 - 39	34	34	-	1	1	-	31	31	-	-	-	-	-	-	-	2	2	-	-	-		39 - 35
	40 - 44	61	60	1	-	-	-	54	53	1	-	-	-	-	-	-	7	7	-	-	-		44 - 40
	45 - 49	67	65	2	-	-	-	60	60	-	1	1	-	2	1	1	4	3	1	-	-		49 - 45
	50 - 54	110	104	6	1	1	-	100	98	2	-	-	-	2	1	1	7	4	3	-	-		54 - 50
	55 - 59	176	173	3	4	4	-	165	164	1	-	-	-	1	1	-	6	4	2	-	-		59 - 55
	60 - 64	250	241	9	6	6	-	238	232	6	1	-	1	2	1	1	3	2	1	-	-		64 - 60
65+	853	748	105	31	27	4	801	716	85	-	-	-	8	-	8	13	5	8	-	-	+65		
Not Stated		-	-	-	-	-	-	-	-	-	-	-	-	-	-	-	-	-	-	-	غير مبين		
Total		1587	1458	129	43	39	4	1477	1381	96	2	1	1	16	4	12	49	33	16	-	-	المجموع	
Not Stated	12 - 14	-	-	-	-	-	-	-	-	-	-	-	-	-	-	-	-	-	-	-	14 - 12	غير مبين	
	15 - 19	1	1	-	-	-	-	1	1	-	-	-	-	-	-	-	-	-	-	-	-		19 - 15
	20 - 24	7	2	5	1	-	1	4	1	3	2	1	1	-	-	-	-	-	-	-	-		24 - 20
	25 - 29	3	2	1	-	-	-	2	2	-	-	-	-	-	-	-	1	-	1	-	-		29 - 25
	30 - 34	-	-	-	-	-	-	-	-	-	-	-	-	-	-	-	-	-	-	-	-		34 - 30
	35 - 39	-	-	-	-	-	-	-	-	-	-	-	-	-	-	-	-	-	-	-	-		39 - 35
	40 - 44	-	-	-	-	-	-	-	-	-	-	-	-	-	-	-	-	-	-	-	-		44 - 40
	45 - 49	-	-	-	-	-	-	-	-	-	-	-	-	-	-	-	-	-	-	-	-		49 - 45
	50 - 54	-	-	-	-	-	-	-	-	-	-	-	-	-	-	-	-	-	-	-	-		54 - 50
	55 - 59	1	1	-	1	1	-	-	-	-	-	-	-	-	-	-	-	-	-	-	-		59 - 55
	60 - 64	4	4	-	2	2	-	2	2	-	-	-	-	-	-	-	-	-	-	-	-		64 - 60
65+	11	9	2	5	4	1	6	5	1	-	-	-	-	-	-	-	-	-	-	-	+65		
Not Stated		-	-	-	-	-	-	-	-	-	-	-	-	-	-	-	-	-	-	-	غير مبين		
Total		27	19	8	9	7	2	15	11	4	2	1	1	-	-	-	1	-	1	-	-	المجموع	

جدول (39 تابع): السكان الفلسطينيون 10 سنوات فأكثر حسب الحالة الزوجية وفئات العمر بالسنوات والعلاقة بقوة العمل والجنس ونوع التجمع

Table (39 Cont.): Palestinian Population 10 Years and Over by Marital Status, Age Groups in Years, Activity Status, Sex and Type of Locality

(مخيمات، مخيمات)

Marital Status	Age	المجموع Total			العلاقة بقوة العمل والجنس نشيطون اقتصادياً															العمر	الحالة الزوجية
					Activity Status and Sex						Economically Active										
		غير مبين Not Stated			غير نشيطين اقتصادياً Not Economically Active			متعطّل لم يسبق له العمل Unemployed Never Worked			متعطّل سبق له العمل Unemployed Ever Worked			مشتغل Employed							
		كلا الجنسين Both Sexes	إناث Female	ذكور Male	كلا الجنسين Both Sexes	إناث Female	ذكور Male	كلا الجنسين Both Sexes	إناث Female	ذكور Male	كلا الجنسين Both Sexes	إناث Female	ذكور Male	كلا الجنسين Both Sexes	إناث Female	ذكور Male	كلا الجنسين Both Sexes	إناث Female	ذكور Male		
Total	12 - 14	4142	1983	2159	11	4	7	4079	1973	2106	38	6	32	3	-	3	11	-	11	14 - 12	المجموع
	15 - 19	5952	2906	3046	25	5	20	5184	2857	2327	440	26	414	38	1	37	265	17	248	19 - 15	
	20 - 24	5200	2519	2681	24	10	14	3042	2264	778	600	85	515	195	6	189	1339	154	1185	24 - 20	
	25 - 29	4145	2015	2130	10	5	5	1969	1756	213	257	45	212	259	6	253	1650	203	1447	29 - 25	
	30 - 34	4020	1877	2143	13	8	5	1751	1655	96	96	24	72	299	10	289	1861	180	1681	34 - 30	
	35 - 39	2715	1249	1466	6	4	2	1182	1123	59	37	7	30	238	9	229	1252	106	1146	39 - 35	
	40 - 44	1959	1009	950	4	2	2	946	898	48	33	6	27	173	7	166	803	96	707	44 - 40	
	45 - 49	1545	773	772	3	1	2	726	677	49	21	9	12	153	7	146	642	79	563	49 - 45	
	50 - 54	1035	623	412	7	7	-	631	577	54	12	3	9	80	6	74	305	30	275	54 - 50	
	55 - 59	907	598	309	10	9	1	642	575	67	8	-	8	74	2	72	173	12	161	59 - 55	
	60 - 64	996	574	422	19	15	4	735	554	181	11	-	11	104	1	103	127	4	123	64 - 60	
65+	2023	1185	838	63	44	19	1739	1132	607	-	-	-	124	-	124	97	9	88	+65		
Not Stated	1	-	1	-	-	-	-	-	-	-	-	-	-	-	-	1	-	1	غير مبين		
Less than Age of Marriage	10 -11	3078	1541	1537	8	2	6	3064	1539	1525	6	-	6	-	-	-	-	-	-	11 - 10	دون سن الزواج
	Total	37718	18852	18866	203	116	87	25690	17580	8110	1559	211	1348	1740	55	1685	8526	890	7636	المجموع	

جدول (39 تابع): السكان الفلسطينيون 10 سنوات فأكثر حسب الحالة الزوجية وفئات العمر بالسنوات والعلاقة بقوة العمل والجنس ونوع التجمع

Table (39 Cont.): Palestinian Population 10 Years and Over by Marital Status, Age Groups in Years, Activity Status, Sex and Type of Locality  
(المجموع، Total)

Marital Status	Age	المجموع Total			العلاقة بقوة العمل والجنس															العمر	الحالة الزوجية
					Activity Status and Sex						تشيطنون اقتصادياً										
		غير مبين Not Stated			غير نشيطين اقتصادياً Not Economically Active			اقتصاديون نشيطون Economically Active			متعطّل لم يسبق له العمل Unemployed Never Worked			متعطّل سبق له العمل Unemployed Ever Worked			مشتغل Employed				
		كلا الجنسين Both Sexes	إناث Female	ذكور Male	كلا الجنسين Both Sexes	إناث Female	ذكور Male	كلا الجنسين Both Sexes	إناث Female	ذكور Male	كلا الجنسين Both Sexes	إناث Female	ذكور Male	كلا الجنسين Both Sexes	إناث Female	ذكور Male	كلا الجنسين Both Sexes	إناث Female	ذكور Male		
Never Married	12 - 14	8664	4131	4533	19	6	13	8456	4108	4348	140	15	125	4	-	4	45	2	43	14 - 12	لم يتزوج أبداً
	15 - 19	10794	4647	6147	56	10	46	9026	4555	4471	1035	56	979	92	2	90	585	24	561	19 - 15	
	20 - 24	5336	1651	3685	31	6	25	2668	1381	1287	1043	110	933	211	7	204	1383	147	1236	24 - 20	
	25 - 29	1533	553	980	10	4	6	658	389	269	266	43	223	111	2	109	488	115	373	29 - 25	
	30 - 34	555	336	219	8	5	3	321	250	71	55	17	38	27	4	23	144	60	84	34 - 30	
	35 - 39	204	154	50	3	2	1	151	130	21	8	3	5	8	1	7	34	18	16	39 - 35	
	40 - 44	137	123	14	2	2	-	104	97	7	5	4	1	2	-	2	24	20	4	44 - 40	
	45 - 49	124	105	19	4	2	2	90	79	11	7	6	1	2	1	1	21	17	4	49 - 45	
	50 - 54	68	58	10	2	2	-	57	50	7	2	2	-	1	1	-	6	3	3	54 - 50	
	55 - 59	31	24	7	1	1	-	26	22	4	1	-	1	1	-	1	2	1	1	59 - 55	
	60 - 64	15	6	9	-	-	-	14	6	8	-	-	-	1	-	1	-	-	-	64 - 60	
	65+	23	14	9	2	1	1	20	13	7	-	-	-	1	-	1	-	-	-	+65	
	Not Stated	2	-	2	-	-	-	-	-	-	-	-	-	-	-	-	2	-	2	غير مبين	
Total	27486	11802	15684	138	41	97	21591	11080	10511	2562	256	2306	461	18	443	2734	407	2327	المجموع		
Legally Married	12 - 14	2	2	-	-	-	-	2	2	-	-	-	-	-	-	-	-	-	-	14 - 12	عقد قران لأول مرة
	15 - 19	132	109	23	-	-	-	113	108	5	6	1	5	1	-	1	12	-	12	19 - 15	
	20 - 24	229	70	159	-	-	-	71	53	18	40	9	31	11	-	11	107	8	99	24 - 20	
	25 - 29	109	24	85	-	-	-	23	15	8	10	-	10	15	1	14	61	8	53	29 - 25	
	30 - 34	24	4	20	-	-	-	1	1	-	2	-	2	5	-	5	16	3	13	34 - 30	
	35 - 39	3	2	1	-	-	-	3	2	1	-	-	-	-	-	-	-	-	-	39 - 35	
	40 - 44	-	-	-	-	-	-	-	-	-	-	-	-	-	-	-	-	-	-	44 - 40	
	45 - 49	-	-	-	-	-	-	-	-	-	-	-	-	-	-	-	-	-	-	49 - 45	
	50 - 54	-	-	-	-	-	-	-	-	-	-	-	-	-	-	-	-	-	-	54 - 50	
	55 - 59	-	-	-	-	-	-	-	-	-	-	-	-	-	-	-	-	-	-	59 - 55	
	60 - 64	-	-	-	-	-	-	-	-	-	-	-	-	-	-	-	-	-	-	64 - 60	
	65+	-	-	-	-	-	-	-	-	-	-	-	-	-	-	-	-	-	-	+65	
	Not Stated	-	-	-	-	-	-	-	-	-	-	-	-	-	-	-	-	-	-	غير مبين	
Total	499	211	288	-	-	-	213	181	32	58	10	48	32	1	31	196	19	177	المجموع		



جدول (39 تابع): السكان الفلسطينيون 10 سنوات فأكثر حسب الحالة الزوجية وفئات العمر بالسنوات والعلاقة بقوة العمل والجنس ونوع التجمع

Table (39 Cont.): Palestinian Population 10 Years and Over by Marital Status, Age Groups in Years, Activity Status, Sex and Type of Locality

(المجموع، Total)

Marital Status	Age	المجموع Total			العلاقة بقوة العمل والجنس نشيطون اقتصادياً															العمر	الحالة الزوجية
					Activity Status and Sex						Economically Active										
		غير مبين Not Stated			غير نشيطين اقتصادياً Not Economically Active			متعطّل لم يسبق له العمل Unemployed Never Worked			متعطّل سبق له العمل Unemployed Ever Worked			مشتغل Employed							
		كلا الجنسين Both Sexes	إناث Female	ذكور Male	كلا الجنسين Both Sexes	إناث Female	ذكور Male	كلا الجنسين Both Sexes	إناث Female	ذكور Male	كلا الجنسين Both Sexes	إناث Female	ذكور Male	كلا الجنسين Both Sexes	إناث Female	ذكور Male	كلا الجنسين Both Sexes	إناث Female	ذكور Male		
Married	12 - 14	9	9	-	-	-	-	9	9	-	-	-	-	-	-	-	-	-	-	14 - 12	متزوج
	15 - 19	1412	1289	123	10	6	4	1285	1278	7	32	3	29	13	-	13	72	2	70	19 - 15	
	20 - 24	4890	3339	1551	16	13	3	3296	3245	51	197	13	184	208	5	203	1173	63	1110	24 - 20	
	25 - 29	6384	3275	3109	7	6	1	3170	3072	98	196	16	180	474	6	468	2537	175	2362	29 - 25	
	30 - 34	6940	3191	3749	8	6	2	3048	2963	85	106	11	95	582	12	570	3196	199	2997	34 - 30	
	35 - 39	4926	2179	2747	4	4	-	2100	2033	67	59	5	54	459	12	447	2304	125	2179	39 - 35	
	40 - 44	3611	1721	1890	6	2	4	1678	1604	74	35	2	33	360	13	347	1532	100	1432	44 - 40	
	45 - 49	2841	1292	1549	1	1	-	1262	1181	81	23	2	21	326	8	318	1229	100	1129	49 - 45	
	50 - 54	1873	934	939	4	4	-	984	886	98	14	-	14	201	8	193	670	36	634	54 - 50	
	55 - 59	1419	774	645	5	4	1	891	760	131	7	-	7	167	1	166	349	9	340	59 - 55	
	60 - 64	1405	615	790	13	9	4	921	603	318	16	-	16	189	-	189	266	3	263	64 - 60	
65+	2102	716	1386	30	13	17	1647	698	949	-	-	-	219	-	219	206	5	201	+65		
Not Stated	3	1	2	-	-	-	2	1	1	-	-	-	-	-	-	1	-	1	غير مبين		
Total	37815	19335	18480	104	68	36	20293	18333	1960	685	52	633	3198	65	3133	13535	817	12718	المجموع		
Divorced	12 - 14	-	-	-	-	-	-	-	-	-	-	-	-	-	-	-	-	-	-	14 - 12	مطلق
	15 - 19	13	13	-	-	-	-	13	13	-	-	-	-	-	-	-	-	-	-	19 - 15	
	20 - 24	78	63	15	-	-	-	58	58	-	6	2	4	2	-	2	12	3	9	24 - 20	
	25 - 29	83	56	27	-	-	-	47	45	2	7	5	2	4	-	4	25	6	19	29 - 25	
	30 - 34	95	72	23	1	1	-	59	58	1	7	3	4	4	1	3	24	9	15	34 - 30	
	35 - 39	80	67	13	1	-	1	56	53	3	1	1	-	5	-	5	17	13	4	39 - 35	
	40 - 44	54	48	6	-	-	-	38	38	-	2	-	2	-	-	-	14	10	4	44 - 40	
	45 - 49	58	50	8	-	-	-	45	44	1	3	-	3	3	1	2	7	5	2	49 - 45	
	50 - 54	43	42	1	1	1	-	36	36	-	3	2	1	-	-	-	3	3	-	54 - 50	
	55 - 59	30	28	2	-	-	-	28	27	1	-	-	-	-	-	-	2	1	1	59 - 55	
	60 - 64	19	14	5	3	3	-	14	11	3	-	-	-	1	-	1	1	-	1	64 - 60	
65+	37	30	7	2	2	-	34	28	6	-	-	-	1	-	1	-	-	-	+65		
Not Stated	-	-	-	-	-	-	-	-	-	-	-	-	-	-	-	-	-	-	-	غير مبين	
Total	590	483	107	8	7	1	428	411	17	29	13	16	20	2	18	105	50	55	المجموع		

جدول (39 تابع): السكان الفلسطينيون 10 سنوات فأكثر حسب الحالة الزوجية وفئات العمر بالسنوات والعلاقة بقوة العمل والجنس ونوع التجمع

Table (39 Cont.): Palestinian Population 10 Years and Over by Marital Status, Age Groups in Years, Activity Status, Sex and Type of Locality

(المجموع، Total)

Marital Status	Age	المجموع Total		العلاقة بقوة العمل والجنس نشيطون اقتصادياً															العمر	الحالة الزوجية				
				غير مبين Not Stated			غير نشيطين اقتصادياً Not Economically Active			اقتصاديون نشيطون Economically Active														
		كلا الجنسين Both Sexes	إناث Female	ذكور Male	كلا الجنسين Both Sexes	إناث Female	ذكور Male	متعطّل لم يسبق له العمل Unemployed Never Worked			متعطّل سبق له العمل Unemployed Ever Worked			مشتغل Employed										
								كلا الجنسين Both Sexes	إناث Female	ذكور Male	كلا الجنسين Both Sexes	إناث Female	ذكور Male	كلا الجنسين Both Sexes	إناث Female	ذكور Male	كلا الجنسين Both Sexes	إناث Female			ذكور Male			
Widowed	12 - 14	-	-	-	-	-	-	-	-	-	-	-	-	-	-	-	-	-	-	-	14 - 12	أرمل		
	15 - 19	-	-	-	-	-	-	-	-	-	-	-	-	-	-	-	-	-	-	-	-		19 - 15	
	20 - 24	8	6	2	-	-	-	6	5	1	1	-	1	-	-	-	1	1	-	-	-		24 - 20	
	25 - 29	27	26	1	-	-	-	22	22	-	-	-	-	-	-	-	5	4	1	-	-		29 - 25	
	30 - 34	44	41	3	-	-	-	38	38	-	-	-	-	2	-	2	4	3	1	-	-		34 - 30	
	35 - 39	66	65	1	1	1	-	61	61	-	-	-	-	-	-	-	4	3	1	-	-		39 - 35	
	40 - 44	117	115	2	-	-	-	108	107	1	-	-	-	1	-	1	8	8	-	-	-		44 - 40	
	45 - 49	133	129	4	1	1	-	119	119	-	1	1	-	3	1	2	9	7	2	-	-		49 - 45	
	50 - 54	195	184	11	1	1	-	178	176	2	1	-	1	2	1	1	13	6	7	-	-		54 - 50	
	55 - 59	292	283	9	5	5	-	271	269	2	-	-	-	3	1	2	13	8	5	-	-		59 - 55	
	60 - 64	406	391	15	11	11	-	386	375	11	1	-	1	3	2	1	5	3	2	-	-		64 - 60	
65+	1451	1277	174	45	40	5	1375	1230	145	-	-	-	15	1	14	16	6	10	-	-	+65			
Not Stated		-	-	-	-	-	-	-	-	-	-	-	-	-	-	-	-	-	-	-	-	غير مبين		
Total		2739	2517	222	64	59	5	2564	2402	162	4	1	3	29	6	23	78	49	29	-	-	المجموع		
Not Stated	12 - 14	-	-	-	-	-	-	-	-	-	-	-	-	-	-	-	-	-	-	-	-	14 - 12	غير مبين	
	15 - 19	21	12	9	2	2	-	14	10	4	4	-	4	-	-	-	1	-	1	-	-	19 - 15		
	20 - 24	18	7	11	1	-	1	11	6	5	4	1	3	-	-	-	2	-	2	-	-	24 - 20		
	25 - 29	7	4	3	-	-	-	5	4	1	-	-	-	-	-	-	2	-	2	-	-	29 - 25		
	30 - 34	2	2	-	-	-	-	2	2	-	-	-	-	-	-	-	-	-	-	-	-	-		34 - 30
	35 - 39	2	2	-	-	-	-	2	2	-	-	-	-	-	-	-	-	-	-	-	-	-		39 - 35
	40 - 44	-	-	-	-	-	-	-	-	-	-	-	-	-	-	-	-	-	-	-	-	-		44 - 40
	45 - 49	1	-	1	-	-	-	1	-	1	-	-	-	-	-	-	-	-	-	-	-	-		49 - 45
	50 - 54	2	2	-	-	-	-	2	2	-	-	-	-	-	-	-	-	-	-	-	-	-		54 - 50
	55 - 59	2	2	-	1	1	-	1	1	-	-	-	-	-	-	-	-	-	-	-	-	-		59 - 55
	60 - 64	5	5	-	3	3	-	2	2	-	-	-	-	-	-	-	-	-	-	-	-	-		64 - 60
65+	22	16	6	6	4	2	16	12	4	-	-	-	-	-	-	-	-	-	-	-	-	+65		
Not Stated		-	-	-	-	-	-	-	-	-	-	-	-	-	-	-	-	-	-	-	-	غير مبين		
Total		82	52	30	13	10	3	56	41	15	8	1	7	-	-	-	5	-	5	-	-	المجموع		

جدول (39 تابع): السكان الفلسطينيون 10 سنوات فأكثر حسب الحالة الزوجية وفئات العمر بالسنوات والعلاقة بقوة العمل والجنس ونوع التجمع

Table (39 Cont.): Palestinian Population 10 Years and Over by Marital Status, Age Groups in Years, Activity Status, Sex and Type of Locality

(المجموع، Total)

Marital Status	Age	المجموع Total			العلاقة بقوة العمل والجنس نشيطون اقتصادياً															العمر	الحالة الزوجية
					Activity Status and Sex						Economically Active										
		غير مبين Not Stated			غير نشيطين اقتصادياً Not Economically Active			متعطّل لم يسبق له العمل Unemployed Never Worked			متعطّل سبق له العمل Unemployed Ever Worked			مشتغل Employed							
		كلا الجنسين Both Sexes	إناث Female	ذكور Male	كلا الجنسين Both Sexes	إناث Female	ذكور Male	كلا الجنسين Both Sexes	إناث Female	ذكور Male	كلا الجنسين Both Sexes	إناث Female	ذكور Male	كلا الجنسين Both Sexes	إناث Female	ذكور Male	كلا الجنسين Both Sexes	إناث Female	ذكور Male		
Total	12 - 14	8675	4142	4533	19	6	13	8467	4119	4348	140	15	125	4	-	4	45	2	43	14 - 12	المجموع
	15 - 19	12372	6070	6302	68	18	50	10451	5964	4487	1077	60	1017	106	2	104	670	26	644	19 - 15	
	20 - 24	10559	5136	5423	48	19	29	6110	4748	1362	1291	135	1156	432	12	420	2678	222	2456	24 - 20	
	25 - 29	8143	3938	4205	17	10	7	3925	3547	378	479	64	415	604	9	595	3118	308	2810	29 - 25	
	30 - 34	7660	3646	4014	17	12	5	3469	3312	157	170	31	139	620	17	603	3384	274	3110	34 - 30	
	35 - 39	5281	2469	2812	9	7	2	2373	2281	92	68	9	59	472	13	459	2359	159	2200	39 - 35	
	40 - 44	3919	2007	1912	8	4	4	1928	1846	82	42	6	36	363	13	350	1578	138	1440	44 - 40	
	45 - 49	3157	1576	1581	6	4	2	1517	1423	94	34	9	25	334	11	323	1266	129	1137	49 - 45	
	50 - 54	2181	1220	961	8	8	-	1257	1150	107	20	4	16	204	10	194	692	48	644	54 - 50	
	55 - 59	1774	1111	663	12	11	1	1217	1079	138	8	-	8	171	2	169	366	19	347	59 - 55	
	60 - 64	1850	1031	819	30	26	4	1337	997	340	17	-	17	194	2	192	272	6	266	64 - 60	
65+	3635	2053	1582	85	60	25	3092	1981	1111	-	-	-	236	1	235	222	11	211	+65		
Not Stated	5	1	4	-	-	-	2	1	1	-	-	-	-	-	-	3	-	3	غير مبين		
Less than Age of Marriage	10 -11	6531	3209	3322	19	8	11	6483	3196	3287	28	5	23	1	-	1	-	-	-	11 - 10	دون سن الزواج
	Total	75742	37609	38133	346	193	153	51628	35644	15984	3374	338	3036	3741	92	3649	16653	1342	15311	المجموع	

جدول 40: السكان الفلسطينيون 10 سنوات فأكثر المشتغلون والمتعطلون الذين سبق لهم العمل حسب الجنس والحالة الزوجية وفئات العمر بالسنوات والحالة العملية ونوع التجمع

**Table 40: Employed and Unemployed Ever Worked Palestinian Population 10 Years and Over by Sex, Marital Status, Age Groups in Years, Employment Status and Type of Locality**

(حضر, Urban)

Sex	Marital Status	Age	المجموع Total	Employment Status					الحالة العملية			العمر	الحالة الزوجية	الجنس
				غير مبين Not Stated	أخرى Others	يعمل لدى الأسرة دون أجر Unpaid Family Member	مستخدم بأجر Wage Employee	يعمل لحسابه Self Employed	صاحب عمل Employer					
Male	Never Married	12 - 14	25	1	1	8	13	2	-	14 - 12	لم يتزوج أبداً	ذكور		
		15 - 19	333	13	1	86	202	29	2	19 - 15				
		20 - 24	597	14	1	62	455	58	7	24 - 20				
		25 - 44	205	4	-	20	147	27	7	44 - 25				
		45 - 64	3	-	-	1	2	-	-	64 - 45				
		65+	1	-	-	-	1	-	-	+65				
		Not Stated	1	-	-	-	1	-	-	غير مبين				
	Legally Married	Total	1165	32	3	177	821	116	16	المجموع				
		12 - 14	-	-	-	-	-	-	-	14 - 12	عقد قرآن لأول مرة			
		15 - 19	5	-	-	1	4	-	-	19 - 15				
		20 - 24	37	-	-	4	29	4	-	24 - 20				
		25 - 44	29	-	-	2	21	4	2	44 - 25				
		45 - 64	-	-	-	-	-	-	-	64 - 45				
		65+	-	-	-	-	-	-	-	+65				
	Not Stated	-	-	-	-	-	-	-	غير مبين					
	Married	Total	71	-	-	7	54	8	2	المجموع				
		12 - 14	-	-	-	-	-	-	-	14 - 12	متزوج			
		15 - 19	46	2	-	4	33	7	-	19 - 15				
		20 - 24	605	6	-	49	461	75	14	24 - 20				
		25 - 44	4412	22	-	66	3442	683	199	44 - 25				
		45 - 64	1445	9	1	3	1025	309	98	64 - 45				
65+		176	1	1	-	69	79	26	+65					
Not Stated	1	-	-	-	-	-	1	غير مبين						
Total	6685	40	2	122	5030	1153	338	المجموع						

جدول (40 تابع): السكان الفلسطينيون 10 سنوات فأكثر المشتغلون والمتعطلون الذين سبق لهم العمل حسب الجنس والحالة الزوجية وفئات العمر بالسنوات والحالة العملية ونوع التجمع

Table (40 Cont.): Employed and Unemployed Ever Worked Palestinian Population 10 Years and Over by Sex, Marital Status, Age Groups in Years, Employment Status and Type of Locality

(حضر, Urban)

Sex	Marital Status	Age	المجموع Total	الحالة العملية					العمر	الحالة الزوجية	الجنس	
				غير مبين Not Stated	أخرى Others	يعمل لدى الأسرة دون أجر Unpaid Family Member	مستخدم بأجر Wage Employee	يعمل لحسابه Self Employed				صاحب عمل Employer
	Divorced	12 - 14	-	-	-	-	-	-	-	14 - 12	مطلق	
		15 - 19	-	-	-	-	-	-	-	19 - 15		
		20 - 24	9	-	-	1	8	-	-	24 - 20		
		25 - 44	14	-	-	2	10	1	1	44 - 25		
		45 - 64	3	-	-	-	1	2	-	64 - 45		
		65+	-	-	-	-	-	-	-	+65		
		Not Stated	-	-	-	-	-	-	-	غير مبين		
	Total	26	-	-	3	19	3	1	المجموع			
	Widowed	12 - 14	-	-	-	-	-	-	-	14 - 12	أرمل	
		15 - 19	-	-	-	-	-	-	-	19 - 15		
		20 - 24	-	-	-	-	-	-	-	24 - 20		
		25 - 44	4	-	-	-	3	1	-	44 - 25		
		45 - 64	11	1	-	-	7	3	-	64 - 45		
		65+	8	-	-	-	5	3	-	+65		
		Not Stated	-	-	-	-	-	-	-	غير مبين		
	Total	23	1	-	-	15	7	-	المجموع			
	Not Stated	12 - 14	-	-	-	-	-	-	-	14 - 12	غير مبين	
		15 - 19	1	-	-	-	1	-	-	19 - 15		
		20 - 24	2	-	-	-	2	-	-	24 - 20		
		25 - 44	1	-	-	-	1	-	-	44 - 25		
		45 - 64	-	-	-	-	-	-	-	64 - 45		
		65+	-	-	-	-	-	-	-	+65		
		Not Stated	-	-	-	-	-	-	-	غير مبين		
	Total	4	-	-	-	4	-	-	المجموع			

جدول (40 تابع): السكان الفلسطينيون 10 سنوات فأكثر المشتغلون والمتعطلون الذين سبق لهم العمل حسب الجنس والحالة الزوجية وفئات العمر بالسنوات والحالة العملية ونوع التجمع

Table (40 Cont.): Employed and Unemployed Ever Worked Palestinian Population 10 Years and Over by Sex, Marital Status, Age Groups in Years, Employment Status and Type of Locality

(حضر، Urban)

Sex	Marital Status	Age	المجموع Total	Employment Status					الحالة العملية			العمر	الحالة الزوجية	الجنس		
				غير مبيّن Not Stated	أخرى Others	يعمل لدى الأسرة دون أجر Unpaid Family Member	مستخدم بأجر Wage Employee	يعمل لحسابه Self Employed	صاحب عمل Employer							
Female	Total	12 - 14	25	1	1	8	13	2	-	14 - 12	المجموع					
		15 - 19	385	15	1	91	240	36	2	19 - 15						
		20 - 24	1250	20	1	116	955	137	21	24 - 20						
		25 - 44	4665	26	-	90	3624	716	209	44 - 25						
		45 - 64	1462	10	1	4	1035	314	98	64 - 45						
		65+	185	1	1	-	75	82	26	+65						
		Not Stated	2	-	-	-	1	-	1	غير مبيّن						
	Less than Age of Marriage	10 - 11	1	-	-	1	-	-	-	11 - 10	دون سن الزواج					
		Total	7975	73	5	310	5943	1287	357	المجموع						
	Never Married	12 - 14	1	1	-	-	-	-	-	-	14 - 12	لم يتزوج أبداً	إناث			
		15 - 19	8	-	-	-	8	-	-	-	19 - 15					
		20 - 24	43	1	-	-	41	1	-	-	24 - 20					
		25 - 44	63	-	-	1	58	2	2	-	44 - 25					
		45 - 64	4	-	-	-	4	-	-	-	64 - 45					
		65+	-	-	-	-	-	-	-	-	+65					
		Not Stated	-	-	-	-	-	-	-	-	غير مبيّن					
		Total	119	2	-	1	111	3	2	المجموع						
		Legally Married	12 - 14	-	-	-	-	-	-	-	-			14 - 12	عقد قرآن لأول مرة	
			15 - 19	-	-	-	-	-	-	-	-			19 - 15		
			20 - 24	1	-	-	-	1	-	-	-			24 - 20		
			25 - 44	5	-	-	-	5	-	-	-			44 - 25		
45 - 64			-	-	-	-	-	-	-	-	64 - 45					
65+			-	-	-	-	-	-	-	-	+65					
Not Stated	-		-	-	-	-	-	-	-	غير مبيّن						
Total	6	-	-	-	6	-	-	المجموع								

جدول (40 تابع): السكان الفلسطينيون 10 سنوات فأكثر المشتغلون والمتعطلون الذين سبق لهم العمل حسب الجنس والحالة الزوجية وفئات العمر بالسنوات والحالة العملية ونوع التجمع

Table (40 Cont.): Employed and Unemployed Ever Worked Palestinian Population 10 Years and Over by Sex, Marital Status, Age Groups in Years, Employment Status and Type of Locality

(حضر, Urban)

Sex	Marital Status	Age	المجموع Total	Employment Status				الحالة العملية			العمر	الحالة الزوجية	الجنس
				غير مبين Not Stated	أخرى Others	يعمل لدى الأسرة دون أجر Unpaid Family Member	مستخدم بأجر Wage Employee	يعمل لحسابه Self Employed	صاحب عمل Employer				
	Married	12 - 14	-	-	-	-	-	-	-	-	14 - 12	متزوج	
		15 - 19	-	-	-	-	-	-	-	-	19 - 15		
		20 - 24	24	-	-	-	23	1	-	24 - 20			
		25 - 44	209	3	-	-	198	6	2	44 - 25			
		45 - 64	61	-	-	1	57	3	-	64 - 45			
		65+	1	-	-	1	-	-	-	+65			
		Not Stated	-	-	-	-	-	-	-	-	غير مبين		
		Total	295	3	-	2	278	10	2	المجموع			
	Divorced	12 - 14	-	-	-	-	-	-	-	-	14 - 12	مطلق	
		15 - 19	-	-	-	-	-	-	-	-	19 - 15		
		20 - 24	-	-	-	-	-	-	-	-	24 - 20		
		25 - 44	6	-	-	-	6	-	-	44 - 25			
		45 - 64	3	-	-	-	2	1	-	64 - 45			
		65+	-	-	-	-	-	-	-	+65			
		Not Stated	-	-	-	-	-	-	-	-	غير مبين		
Total		9	-	-	-	8	1	-	المجموع				
Widowed	12 - 14	-	-	-	-	-	-	-	-	14 - 12	أرمل		
	15 - 19	-	-	-	-	-	-	-	-	19 - 15			
	20 - 24	-	-	-	-	-	-	-	-	24 - 20			
	25 - 44	3	-	-	-	3	-	-	44 - 25				
	45 - 64	10	-	-	-	3	5	2	64 - 45				
	65+	2	-	-	-	-	1	1	+65				
	Not Stated	-	-	-	-	-	-	-	-	غير مبين			
	Total	15	-	-	-	6	6	3	المجموع				

جدول (40 تابع): السكان الفلسطينيون 10 سنوات فأكثر المشتغلون والمتعطلون الذين سبق لهم العمل حسب الجنس والحالة الزوجية وفئات العمر بالسنوات والحالة العملية ونوع التجمع

Table (40 Cont.): Employed and Unemployed Ever Worked Palestinian Population 10 Years and Over by Sex, Marital Status, Age Groups in Years, Employment Status and Type of Locality

(حضر, Urban)

Sex	Marital Status	Age	المجموع Total	Employment Status					الحالة العملية						
				غير مبيّن Not Stated	أخرى Others	يعمل لدى الأسرة دون أجر Unpaid Family Member	مستخدم بأجر Wage Employee	يعمل لحسابه Self Employed	صاحب عمل Employer	العمر	الحالة الزوجية	الجنس			
Both Sexes	Not Stated	12 - 14	-	-	-	-	-	-	-	-	14 - 12	غير مبيّن	كلا الجنسين		
		15 - 19	-	-	-	-	-	-	-	-	19 - 15				
		20 - 24	-	-	-	-	-	-	-	-	24 - 20				
		25 - 44	-	-	-	-	-	-	-	-	44 - 25				
		45 - 64	-	-	-	-	-	-	-	-	64 - 45				
		65+	-	-	-	-	-	-	-	-	+65				
		Not Stated	-	-	-	-	-	-	-	-	غير مبيّن				
		Total	-	-	-	-	-	-	-	-	المجموع				
	Total	12 - 14	1	1	-	-	-	-	-	-	14 - 12	المجموع			
		15 - 19	8	-	-	-	8	-	-	-	19 - 15				
		20 - 24	68	1	-	-	65	2	-	-	24 - 20				
		25 - 44	286	3	-	1	270	8	4	-	44 - 25				
		45 - 64	78	-	-	1	66	9	2	-	64 - 45				
		65+	3	-	-	1	-	1	1	-	+65				
		Not Stated	-	-	-	-	-	-	-	-	غير مبيّن				
		Total	444	5	-	3	409	20	7	-	المجموع				
	Less than Age of Marriage	10 - 11	-	-	-	-	-	-	-	-	11 - 10	دون سن الزواج			
		Total	-	-	-	-	-	-	-	-	-				
		Never Married	12 - 14	26	2	1	8	13	2	-	-			14 - 12	لم يتزوج أبداً
			15 - 19	341	13	1	86	210	29	2	-			19 - 15	
20 - 24			640	15	1	62	496	59	7	-	24 - 20				
25 - 44			268	4	-	21	205	29	9	-	44 - 25				
45 - 64			7	-	-	1	6	-	-	-	64 - 45				
65+			1	-	-	-	1	-	-	-	+65				
Not Stated	1		-	-	-	1	-	-	-	غير مبيّن					
Total	1284	34	3	178	932	119	18	-	المجموع						



جدول (40 تابع): السكان الفلسطينيون 10 سنوات فأكثر المشتغلون والمتعطلون الذين سبق لهم العمل حسب الجنس والحالة الزوجية وفئات العمر بالسنوات والحالة العملية ونوع التجمع

Table (40 Cont.): Employed and Unemployed Ever Worked Palestinian Population 10 Years and Over by Sex, Marital Status, Age Groups in Years, Employment Status and Type of Locality

(حضر, Urban)

Sex	Marital Status	Age	المجموع Total	Employment Status					الحالة العملية				
				غير مبين Not Stated	أخرى Others	يعمل لدى الأسرة دون أجر Unpaid Family Member	مستخدم بأجر Wage Employee	يعمل لحسابه Self Employed	صاحب عمل Employer	العمر	الحالة الزوجية	الجنس	
	Legally Married	12 - 14	-	-	-	-	-	-	-	-	14 - 12	عقد قرآن لأول مرة	
		15 - 19	5	-	-	1	4	-	-	19 - 15			
		20 - 24	38	-	-	4	30	4	-	24 - 20			
		25 - 44	34	-	-	2	26	4	2	44 - 25			
		45 - 64	-	-	-	-	-	-	-	64 - 45			
		65+	-	-	-	-	-	-	-	+65			
		Not Stated	-	-	-	-	-	-	-	غير مبين			
	Total	77	-	-	7	60	8	2	المجموع				
	Married	12 - 14	-	-	-	-	-	-	-	14 - 12	متزوج		
		15 - 19	46	2	-	4	33	7	-	19 - 15			
		20 - 24	629	6	-	49	484	76	14	24 - 20			
		25 - 44	4621	25	-	66	3640	689	201	44 - 25			
		45 - 64	1506	9	1	4	1082	312	98	64 - 45			
		65+	177	1	1	1	69	79	26	+65			
Not Stated		1	-	-	-	-	-	1	غير مبين				
Total	6980	43	2	124	5308	1163	340	المجموع					
Divorced	12 - 14	-	-	-	-	-	-	-	14 - 12	مطلق			
	15 - 19	-	-	-	-	-	-	-	19 - 15				
	20 - 24	9	-	-	1	8	-	-	24 - 20				
	25 - 44	20	-	-	2	16	1	1	44 - 25				
	45 - 64	6	-	-	-	3	3	-	64 - 45				
	65+	-	-	-	-	-	-	-	+65				
	Not Stated	-	-	-	-	-	-	-	غير مبين				
Total	35	-	-	3	27	4	1	المجموع					

جدول (40 تابع): السكان الفلسطينيون 10 سنوات فأكثر المشتغلون والمتعطلون الذين سبق لهم العمل حسب الجنس والحالة الزوجية وفئات العمر بالسنوات والحالة العملية ونوع التجمع

Table (40 Cont.): Employed and Unemployed Ever Worked Palestinian Population 10 Years and Over by Sex, Marital Status, Age Groups in Years, Employment Status and Type of Locality

(حضر, Urban)

Sex	Marital Status	Age	المجموع Total	Employment Status					الحالة العملية				
				غير مبين Not Stated	أخرى Others	يعمل لدى الأسرة دون أجر Unpaid Family Member	مستخدم بأجر Wage Employee	يعمل لحسابه Self Employed	صاحب عمل Employer	العمر	الحالة الزوجية	الجنس	
	Widowed	12 - 14	-	-	-	-	-	-	-	-	14 - 12	أرمل	
		15 - 19	-	-	-	-	-	-	-	-	19 - 15		
		20 - 24	-	-	-	-	-	-	-	-	24 - 20		
		25 - 44	7	-	-	-	6	1	-	-	44 - 25		
		45 - 64	21	1	-	-	10	8	2	-	64 - 45		
		65+	10	-	-	-	5	4	1	-	+65		
		Not Stated	-	-	-	-	-	-	-	-	غير مبين		
		Total	38	1	-	-	21	13	3	-	المجموع		
	Not Stated	12 - 14	-	-	-	-	-	-	-	-	14 - 12	غير مبين	
		15 - 19	1	-	-	-	1	-	-	-	19 - 15		
		20 - 24	2	-	-	-	2	-	-	-	24 - 20		
		25 - 44	1	-	-	-	1	-	-	-	44 - 25		
		45 - 64	-	-	-	-	-	-	-	-	64 - 45		
		65+	-	-	-	-	-	-	-	-	+65		
		Not Stated	-	-	-	-	-	-	-	-	غير مبين		
		Total	4	-	-	-	4	-	-	-	المجموع		
	<b>Total</b>	12 - 14	26	2	1	8	13	2	-	-	14 - 12	المجموع	
		15 - 19	393	15	1	91	248	36	2	-	19 - 15		
		20 - 24	1318	21	1	116	1020	139	21	-	24 - 20		
		25 - 44	4951	29	-	91	3894	724	213	-	44 - 25		
		45 - 64	1540	10	1	5	1101	323	100	-	64 - 45		
		65+	188	1	1	1	75	83	27	-	+65		
		Not Stated	2	-	-	-	1	-	1	-	غير مبين		
	Less than Age of Marriage	10 - 11	1	-	-	1	-	-	-	-	11 - 10	دون سن الزواج	
		Total	8419	78	5	313	6352	1307	364	-	المجموع		

جدول (40 تابع): السكان الفلسطينيون 10 سنوات فأكثر المشتغلون والمتعطلون الذين سبق لهم العمل حسب الجنس والحالة الزوجية وفئات العمر بالسنوات والحالة العملية ونوع التجمع

Table (40 Cont.): Employed and Unemployed Ever Worked Palestinian Population 10 Years and Over by Sex, Marital Status, Age Groups in Years, Employment Status and Type of Locality

(ريف، Rural)

Sex	Marital Status	Age	المجموع Total	Employment Status				الحالة العملية			العمر	الحالة الزوجية	الجنس
				غير مبيّن Not Stated	أخرى Others	يعمل لدى الأسرة دون أجر Unpaid Family Member	مستخدم بأجر Wage Employee	يعمل لحسابه Self Employed	صاحب عمل Employer				
Male	Never Married	12 - 14	8	2	-	3	3	-	-	-	14 - 12	لم يتزوج أبداً	ذكور
		15 - 19	74	-	-	27	46	1	-	19 - 15			
		20 - 24	133	4	-	26	96	6	1	24 - 20			
		25 - 44	59	-	-	12	37	9	1	44 - 25			
		45 - 64	-	-	-	-	-	-	-	64 - 45			
		65+	-	-	-	-	-	-	-	+65			
		Not Stated	-	-	-	-	-	-	-	غير مبيّن			
	Total	274	6	-	68	182	16	2	المجموع				
	Legally Married	12 - 14	-	-	-	-	-	-	-	-	14 - 12	عقد قرآن لأول مرة	
		15 - 19	-	-	-	-	-	-	-	-	19 - 15		
		20 - 24	9	-	-	1	6	2	-	24 - 20			
		25 - 44	5	-	-	-	5	-	-	44 - 25			
		45 - 64	-	-	-	-	-	-	-	64 - 45			
		65+	-	-	-	-	-	-	-	+65			
		Not Stated	-	-	-	-	-	-	-	غير مبيّن			
	Total	14	-	-	1	11	2	-	المجموع				
	Married	12 - 14	-	-	-	-	-	-	-	-	14 - 12	متزوج	
		15 - 19	4	-	-	-	4	-	-	19 - 15			
		20 - 24	109	1	-	3	85	20	-	24 - 20			
		25 - 44	911	7	-	15	739	126	24	44 - 25			
		45 - 64	291	4	-	-	216	58	13	64 - 45			
65+		48	3	-	-	19	22	4	+65				
Not Stated		-	-	-	-	-	-	-	غير مبيّن				
Total	1363	15	-	18	1063	226	41	المجموع					

جدول (40 تابع): السكان الفلسطينيون 10 سنوات فأكثر المشتغلون والمتعطلون الذين سبق لهم العمل حسب الجنس والحالة الزوجية وفئات العمر بالسنوات والحالة العملية ونوع التجمع

Table (40 Cont.): Employed and Unemployed Ever Worked Palestinian Population 10 Years and Over by Sex, Marital Status, Age Groups in Years, Employment Status and Type of Locality

(ريف, Rural)

Sex	Marital Status	Age	المجموع Total	Employment Status				الحالة العملية			العمر	الحالة الزوجية	الجنس
				غير مبين Not Stated	أخرى Others	يعمل لدى الأسرة دون أجر Unpaid Family Member	مستخدم بأجر Wage Employee	يعمل لحسابه Self Employed	صاحب عمل Employer				
	Divorced	12 - 14	-	-	-	-	-	-	-	-	14 - 12	مطلق	
		15 - 19	-	-	-	-	-	-	-	-	19 - 15		
		20 - 24	1	-	-	-	1	-	-	-	24 - 20		
		25 - 44	9	-	-	-	8	1	-	-	44 - 25		
		45 - 64	1	-	-	-	1	-	-	-	64 - 45		
		65+	1	-	-	-	-	1	-	-	+65		
		Not Stated	-	-	-	-	-	-	-	-	غير مبين		
	Total	12	-	-	-	10	2	-	-	المجموع			
	Widowed	12 - 14	-	-	-	-	-	-	-	-	14 - 12	أرمل	
		15 - 19	-	-	-	-	-	-	-	-	19 - 15		
		20 - 24	-	-	-	-	-	-	-	-	24 - 20		
		25 - 44	-	-	-	-	-	-	-	-	44 - 25		
		45 - 64	1	-	-	-	-	1	-	-	64 - 45		
		65+	-	-	-	-	-	-	-	-	+65		
		Not Stated	-	-	-	-	-	-	-	-	غير مبين		
	Total	1	-	-	-	-	1	-	-	المجموع			
	Not Stated	12 - 14	-	-	-	-	-	-	-	-	14 - 12	غير مبين	
		15 - 19	-	-	-	-	-	-	-	-	19 - 15		
		20 - 24	-	-	-	-	-	-	-	-	24 - 20		
		25 - 44	-	-	-	-	-	-	-	-	44 - 25		
		45 - 64	-	-	-	-	-	-	-	-	64 - 45		
65+		-	-	-	-	-	-	-	-	+65			
Not Stated		-	-	-	-	-	-	-	-	غير مبين			
Total	-	-	-	-	-	-	-	-	المجموع				

جدول (40 تابع): السكان الفلسطينيون 10 سنوات فأكثر المشتغلون والمتعطلون الذين سبق لهم العمل حسب الجنس والحالة الزوجية وفئات العمر بالسنوات والحالة العملية ونوع التجمع

Table (40 Cont.): Employed and Unemployed Ever Worked Palestinian Population 10 Years and Over by Sex, Marital Status, Age Groups in Years, Employment Status and Type of Locality

(ريف, Rural)

Sex	Marital Status	Age	المجموع Total	Employment Status				الحالة العملية			العمر	الحالة الزوجية	الجنس	
				غير مبين Not Stated	أخرى Others	يعمل لدى الأسرة دون أجر Unpaid Family Member	مستخدم بأجر Wage Employee	يعمل لحسابه Self Employed	صاحب عمل Employer					
Female	Total	12 - 14	8	2	-	3	3	-	-	14 - 12	المجموع			
		15 - 19	78	-	-	27	50	1	-	19 - 15				
		20 - 24	252	5	-	30	188	28	1	24 - 20				
		25 - 44	984	7	-	27	789	136	25	44 - 25				
		45 - 64	293	4	-	-	217	59	13	64 - 45				
		65+	49	3	-	-	19	23	4	+65				
		Not Stated	-	-	-	-	-	-	-	-			غير مبين	
	Less than Age of Marriage	10 - 11	-	-	-	-	-	-	-	-	11 - 10	دون سن الزواج	إناث	
		Total	1664	21	-	87	1266	247	43	المجموع				
	Never Married	12 - 14	1	-	-	-	1	-	-	-	14 - 12	لم يتزوج أبداً		
		15 - 19	2	-	-	-	2	-	-	-	19 - 15			
		20 - 24	4	-	-	-	4	-	-	-	24 - 20			
		25 - 44	8	2	-	-	6	-	-	-	44 - 25			
		45 - 64	-	-	-	-	-	-	-	-	64 - 45			
		65+	-	-	-	-	-	-	-	-	+65			
		Not Stated	-	-	-	-	-	-	-	-	غير مبين			
		Total	15	2	-	-	13	-	-	-	المجموع			
		Legally Married	12 - 14	-	-	-	-	-	-	-	-	14 - 12		عقد قرآن لأول مرة
			15 - 19	-	-	-	-	-	-	-	-	19 - 15		
			20 - 24	-	-	-	-	-	-	-	-	24 - 20		
			25 - 44	4	-	-	-	4	-	-	-	44 - 25		
			45 - 64	-	-	-	-	-	-	-	-	64 - 45		
			65+	-	-	-	-	-	-	-	-	+65		
Not Stated			-	-	-	-	-	-	-	-	غير مبين			
Total			4	-	-	-	4	-	-	-	المجموع			

جدول (40 تابع): السكان الفلسطينيون 10 سنوات فأكثر المشتغلون والمتعطلون الذين سبق لهم العمل حسب الجنس والحالة الزوجية وفئات العمر بالسنوات والحالة العملية ونوع التجمع

Table (40 Cont.): Employed and Unemployed Ever Worked Palestinian Population 10 Years and Over by Sex, Marital Status, Age Groups in Years, Employment Status and Type of Locality

(ريف, Rural)

Sex	Marital Status	Age	المجموع Total	Employment Status				الحالة العملية			العمر	الحالة الزوجية	الجنس
				غير مبين Not Stated	أخرى Others	يعمل لدى الأسرة دون أجر Unpaid Family Member	مستخدم بأجر Wage Employee	يعمل لحسابه Self Employed	صاحب عمل Employer				
	Married	12 - 14	-	-	-	-	-	-	-	-	14 - 12	متزوج	
		15 - 19	-	-	-	-	-	-	-	-	19 - 15		
		20 - 24	2	-	-	-	2	-	-	-	24 - 20		
		25 - 44	11	-	-	-	10	-	1	-	44 - 25		
		45 - 64	6	-	-	-	6	-	-	-	64 - 45		
		65+	-	-	-	-	-	-	-	-	+65		
		Not Stated	-	-	-	-	-	-	-	-	غير مبين		
		Total	19	-	-	-	18	-	1	-	المجموع		
	Divorced	12 - 14	-	-	-	-	-	-	-	-	14 - 12	مطلق	
		15 - 19	-	-	-	-	-	-	-	-	19 - 15		
		20 - 24	-	-	-	-	-	-	-	-	24 - 20		
		25 - 44	4	-	-	1	3	-	-	-	44 - 25		
		45 - 64	-	-	-	-	-	-	-	-	64 - 45		
		65+	-	-	-	-	-	-	-	-	+65		
		Not Stated	-	-	-	-	-	-	-	-	غير مبين		
		Total	4	-	-	1	3	-	-	-	المجموع		
	Widowed	12 - 14	-	-	-	-	-	-	-	-	14 - 12	أرمل	
		15 - 19	-	-	-	-	-	-	-	-	19 - 15		
		20 - 24	-	-	-	-	-	-	-	-	24 - 20		
		25 - 44	1	-	-	-	1	-	-	-	44 - 25		
		45 - 64	2	-	-	-	2	-	-	-	64 - 45		
65+		-	-	-	-	-	-	-	-	+65			
Not Stated		-	-	-	-	-	-	-	-	غير مبين			
Total		3	-	-	-	3	-	-	-	المجموع			

جدول (40 تابع): السكان الفلسطينيون 10 سنوات فأكثر المشتغلون والمتعطلون الذين سبق لهم العمل حسب الجنس والحالة الزوجية وفئات العمر بالسنوات والحالة العملية ونوع التجمع

Table (40 Cont.): Employed and Unemployed Ever Worked Palestinian Population 10 Years and Over by Sex, Marital Status, Age Groups in Years, Employment Status and Type of Locality

(ريف, Rural)

Sex	Marital Status	Age	المجموع Total	Employment Status				الحالة العملية			العمر	الحالة الزوجية	الجنس
				غير مبيّن Not Stated	أخرى Others	يعمل لدى الأسرة دون أجر Unpaid Family Member	مستخدم بأجر Wage Employee	يعمل لحسابه Self Employed	صاحب عمل Employer				
Both Sexes	Not Stated	12 - 14	-	-	-	-	-	-	-	-	14 - 12	غير مبيّن	
		15 - 19	-	-	-	-	-	-	-	-	19 - 15		
		20 - 24	-	-	-	-	-	-	-	-	24 - 20		
		25 - 44	-	-	-	-	-	-	-	-	44 - 25		
		45 - 64	-	-	-	-	-	-	-	-	64 - 45		
		65+	-	-	-	-	-	-	-	-	+65		
		Not Stated	-	-	-	-	-	-	-	-	غير مبيّن		
		Total	-	-	-	-	-	-	-	-	المجموع		
	Total	12 - 14	1	-	-	-	1	-	-	-	14 - 12	المجموع	
		15 - 19	2	-	-	-	2	-	-	-	19 - 15		
		20 - 24	6	-	-	-	6	-	-	-	24 - 20		
		25 - 44	28	2	-	1	24	-	1	1	44 - 25		
		45 - 64	8	-	-	-	8	-	-	-	64 - 45		
		65+	-	-	-	-	-	-	-	-	+65		
		Not Stated	-	-	-	-	-	-	-	-	غير مبيّن		
	Less than Age of Marriage	10 - 11	-	-	-	-	-	-	-	-	11 - 10	دون سن الزواج	
		Total	45	2	-	1	41	-	1	1	المجموع		
		Never Married	12 - 14	9	2	-	3	4	-	-	14 - 12	لم يتزوج أبداً	
	Total	15 - 19	76	-	-	27	48	1	-	-	19 - 15	كلا الجنسين	
		20 - 24	137	4	-	26	100	6	1	1	24 - 20		
25 - 44		67	2	-	12	43	9	1	1	44 - 25			
45 - 64		-	-	-	-	-	-	-	-	64 - 45			
65+		-	-	-	-	-	-	-	-	+65			
Not Stated		-	-	-	-	-	-	-	-	غير مبيّن			
Total		289	8	-	68	195	16	2	2	المجموع			

جدول (40 تابع): السكان الفلسطينيون 10 سنوات فأكثر المشتغلون والمتعطلون الذين سبق لهم العمل حسب الجنس والحالة الزوجية وفئات العمر بالسنوات والحالة العملية ونوع التجمع

Table (40 Cont.): Employed and Unemployed Ever Worked Palestinian Population 10 Years and Over by Sex, Marital Status, Age Groups in Years, Employment Status and Type of Locality

(ريف, Rural)

Sex	Marital Status	Age	المجموع Total	Employment Status				الحالة العملية			العمر	الحالة الزوجية	الجنس
				غير مبين Not Stated	أخرى Others	يعمل لدى الأسرة دون أجر Unpaid Family Member	مستخدم بأجر Wage Employee	يعمل لحسابه Self Employed	صاحب عمل Employer				
	Legally Married	12 - 14	-	-	-	-	-	-	-	-	14 - 12	عقد قرآن لأول مرة	
		15 - 19	-	-	-	-	-	-	-	-	19 - 15		
		20 - 24	9	-	-	1	6	2	-	-	24 - 20		
		25 - 44	9	-	-	-	9	-	-	-	44 - 25		
		45 - 64	-	-	-	-	-	-	-	-	64 - 45		
		65+	-	-	-	-	-	-	-	-	+65		
		Not Stated	-	-	-	-	-	-	-	-	غير مبين		
		Total	18	-	-	1	15	2	-	-	المجموع		
	Married	12 - 14	-	-	-	-	-	-	-	-	14 - 12	متزوج	
		15 - 19	4	-	-	-	4	-	-	-	19 - 15		
		20 - 24	111	1	-	3	87	20	-	-	24 - 20		
		25 - 44	922	7	-	15	749	126	25	-	44 - 25		
		45 - 64	297	4	-	-	222	58	13	-	64 - 45		
		65+	48	3	-	-	19	22	4	-	+65		
		Not Stated	-	-	-	-	-	-	-	-	غير مبين		
		Total	1382	15	-	18	1081	226	42	-	المجموع		
	Divorced	12 - 14	-	-	-	-	-	-	-	-	14 - 12	مطلق	
		15 - 19	-	-	-	-	-	-	-	-	19 - 15		
		20 - 24	1	-	-	-	1	-	-	-	24 - 20		
		25 - 44	13	-	-	1	11	1	-	-	44 - 25		
		45 - 64	1	-	-	-	1	-	-	-	64 - 45		
65+		1	-	-	-	-	1	-	-	+65			
Not Stated		-	-	-	-	-	-	-	-	غير مبين			
Total		16	-	-	1	13	2	-	-	المجموع			



جدول (40 تابع): السكان الفلسطينيون 10 سنوات فأكثر المشتغلون والمتعطلون الذين سبق لهم العمل حسب الجنس والحالة الزوجية وفئات العمر بالسنوات والحالة العملية ونوع التجمع

Table (40 Cont.): Employed and Unemployed Ever Worked Palestinian Population 10 Years and Over by Sex, Marital Status, Age Groups in Years, Employment Status and Type of Locality

(ريف, Rural)

Sex	Marital Status	Age	المجموع Total	Employment Status				الحالة العملية			العمر	الحالة الزوجية	الجنس
				غير مبين Not Stated	أخرى Others	يعمل لدى الأسرة دون أجر Unpaid Family Member	مستخدم بأجر Wage Employee	يعمل لحسابه Self Employed	صاحب عمل Employer				
	Widowed	12 - 14	-	-	-	-	-	-	-	-	14 - 12	أرمل	
		15 - 19	-	-	-	-	-	-	-	-	19 - 15		
		20 - 24	-	-	-	-	-	-	-	-	24 - 20		
		25 - 44	1	-	-	-	1	-	-	-	44 - 25		
		45 - 64	3	-	-	-	2	1	-	-	64 - 45		
		65+	-	-	-	-	-	-	-	-	+65		
		Not Stated	-	-	-	-	-	-	-	-	غير مبين		
		Total	4	-	-	-	3	1	-	-	المجموع		
	Not Stated	12 - 14	-	-	-	-	-	-	-	-	14 - 12	غير مبين	
		15 - 19	-	-	-	-	-	-	-	-	19 - 15		
		20 - 24	-	-	-	-	-	-	-	-	24 - 20		
		25 - 44	-	-	-	-	-	-	-	-	44 - 25		
		45 - 64	-	-	-	-	-	-	-	-	64 - 45		
		65+	-	-	-	-	-	-	-	-	+65		
		Not Stated	-	-	-	-	-	-	-	-	غير مبين		
		Total	-	-	-	-	-	-	-	-	المجموع		
	<b>Total</b>	12 - 14	9	2	-	3	4	-	-	-	14 - 12	المجموع	
		15 - 19	80	-	-	27	52	1	-	-	19 - 15		
		20 - 24	258	5	-	30	194	28	1	1	24 - 20		
		25 - 44	1012	9	-	28	813	136	26	26	44 - 25		
		45 - 64	301	4	-	-	225	59	13	13	64 - 45		
		65+	49	3	-	-	19	23	4	4	+65		
		Not Stated	-	-	-	-	-	-	-	-	غير مبين		
	Less than Age of Marriage	10 - 11	-	-	-	-	-	-	-	-	11 - 10	دون سن الزواج	
		Total	1709	23	-	88	1307	247	44	44	المجموع		

جدول (40 تابع): السكان الفلسطينيون 10 سنوات فأكثر المشتغلون والمتعطلون الذين سبق لهم العمل حسب الجنس والحالة الزوجية وفئات العمر بالسنوات والحالة العملية ونوع التجمع

Table (40 Cont.): Employed and Unemployed Ever Worked Palestinian Population 10 Years and Over by Sex, Marital Status, Age Groups in Years, Employment Status and Type of Locality

(مخيمات، Camps)

Sex	Marital Status	Age	المجموع Total	Employment Status					الحالة العملية			العمر	الحالة الزوجية	الجنس
				غير مبيّن Not Stated	أخرى Others	يعمل لدى الأسرة دون أجر Unpaid Family Member	مستخدم بأجر Wage Employee	يعمل لحسابه Self Employed	صاحب عمل Employer					
Male	Never Married	12 - 14	14	2	-	2	7	3	-	14 - 12	لم يتزوج أبداً	ذكور		
		15 - 19	244	5	-	19	192	26	2	19 - 15				
		20 - 24	710	9	-	19	626	54	2	24 - 20				
		25 - 44	354	10	-	2	300	41	1	44 - 25				
		45 - 64	8	-	-	-	7	1	-	64 - 45				
		65+	-	-	-	-	-	-	-	+65				
		Not Stated	1	-	-	-	1	-	-	غير مبيّن				
	Total	1331	26	-	42	1133	125	5	المجموع					
	Legally Married	12 - 14	-	-	-	-	-	-	-	14 - 12	عقد قرآن لأول مرة			
		15 - 19	8	-	-	-	8	-	-	19 - 15				
		20 - 24	64	-	-	1	59	3	1	24 - 20				
		25 - 44	51	-	-	-	47	4	-	44 - 25				
		45 - 64	-	-	-	-	-	-	-	64 - 45				
		65+	-	-	-	-	-	-	-	+65				
		Not Stated	-	-	-	-	-	-	-	غير مبيّن				
	Total	123	-	-	1	114	7	1	المجموع					
	Married	12 - 14	-	-	-	-	-	-	-	14 - 12	متزوج			
		15 - 19	33	-	-	-	32	1	-	19 - 15				
		20 - 24	599	4	-	10	517	59	9	24 - 20				
		25 - 44	5479	30	4	22	4632	665	126	44 - 25				
		45 - 64	1496	12	-	2	1166	261	55	64 - 45				
65+		196	6	-	-	103	79	8	+65					
Not Stated		-	-	-	-	-	-	-	غير مبيّن					
Total	7803	52	4	34	6450	1065	198	المجموع						

جدول (40 تابع): السكان الفلسطينيون 10 سنوات فأكثر المشتغلون والمتعطلون الذين سبق لهم العمل حسب الجنس والحالة الزوجية وفئات العمر بالسنوات والحالة العملية ونوع التجمع

Table (40 Cont.): Employed and Unemployed Ever Worked Palestinian Population 10 Years and Over by Sex, Marital Status, Age Groups in Years, Employment Status and Type of Locality

(مخيمات, Camps)

Sex	Marital Status	Age	المجموع Total	Employment Status				الحالة العملية			العمر	الحالة الزوجية	الجنس
				غير مبيّن Not Stated	أخرى Others	يعمل لدى الأسرة دون أجر Unpaid Family Member	مستخدم بأجر Wage Employee	يعمل لحسابه Self Employed	صاحب عمل Employer				
	Divorced	12 - 14	-	-	-	-	-	-	-	-	14 - 12	مطلق	
		15 - 19	-	-	-	-	-	-	-	-	19 - 15		
		20 - 24	1	-	-	-	1	-	-	-	24 - 20		
		25 - 44	31	1	-	-	21	9	-	-	44 - 25		
		45 - 64	3	-	-	-	2	1	-	-	64 - 45		
		65+	-	-	-	-	-	-	-	-	+65		
		Not Stated	-	-	-	-	-	-	-	-	غير مبيّن		
	Total	35	1	-	-	24	10	-	-	المجموع			
	Widowed	12 - 14	-	-	-	-	-	-	-	-	14 - 12	أرمل	
		15 - 19	-	-	-	-	-	-	-	-	19 - 15		
		20 - 24	-	-	-	-	-	-	-	-	24 - 20		
		25 - 44	2	-	-	-	2	-	-	-	44 - 25		
		45 - 64	10	1	-	-	8	1	-	-	64 - 45		
		65+	16	-	-	-	6	9	1	-	+65		
		Not Stated	-	-	-	-	-	-	-	-	غير مبيّن		
	Total	28	1	-	-	16	10	1	-	المجموع			
	Not Stated	12 - 14	-	-	-	-	-	-	-	-	14 - 12	غير مبيّن	
		15 - 19	-	-	-	-	-	-	-	-	19 - 15		
		20 - 24	-	-	-	-	-	-	-	-	24 - 20		
		25 - 44	1	-	-	-	1	-	-	-	44 - 25		
		45 - 64	-	-	-	-	-	-	-	-	64 - 45		
65+		-	-	-	-	-	-	-	-	+65			
Not Stated		-	-	-	-	-	-	-	-	غير مبيّن			
Total	1	-	-	-	1	-	-	-	المجموع				

جدول (40 تابع): السكان الفلسطينيون 10 سنوات فأكثر المشتغلون والمتعطلون الذين سبق لهم العمل حسب الجنس والحالة الزوجية وفئات العمر بالسنوات والحالة العملية ونوع التجمع

Table (40 Cont.): Employed and Unemployed Ever Worked Palestinian Population 10 Years and Over by Sex, Marital Status, Age Groups in Years, Employment Status and Type of Locality

(مخيمات, Camps)

Sex	Marital Status	Age	المجموع Total	Employment Status					الحالة العملية			العمر	الحالة الزوجية	الجنس	
				غير مبيّن Not Stated	أخرى Others	يعمل لدى الأسرة دون أجر Unpaid Family Member	مستخدم بأجر Wage Employee	يعمل لحسابه Self Employed	صاحب عمل Employer						
Female	Total	12 - 14	14	2	-	2	7	3	-	14 - 12	المجموع				
		15 - 19	285	5	-	19	232	27	2	19 - 15					
		20 - 24	1374	13	-	30	1203	116	12	24 - 20					
		25 - 44	5918	41	4	24	5003	719	127	44 - 25					
		45 - 64	1517	13	-	2	1183	264	55	64 - 45					
		65+	212	6	-	-	109	88	9	+65					
		Not Stated	1	-	-	-	1	-	-	غير مبيّن					
	Less than Age of Marriage	10 - 11	-	-	-	-	-	-	-	11 - 10	دون سن الزواج				
		Total	9321	80	4	77	7738	1217	205	المجموع					
	Never Married	12 - 14	-	-	-	-	-	-	-	14 - 12	لم يتزوج أبداً	إناث			
		15 - 19	16	-	-	-	15	1	-	19 - 15					
		20 - 24	107	-	-	-	104	2	1	24 - 20					
		25 - 44	149	-	-	-	137	11	1	44 - 25					
		45 - 64	19	-	-	-	17	2	-	64 - 45					
		65+	-	-	-	-	-	-	-	+65					
		Not Stated	-	-	-	-	-	-	-	غير مبيّن					
		Total	291	-	-	-	273	16	2	المجموع					
		Legally Married	12 - 14	-	-	-	-	-	-	-			14 - 12	عقد قرآن لأول مرة	
			15 - 19	-	-	-	-	-	-	-			19 - 15		
			20 - 24	7	-	-	-	6	1	-			24 - 20		
			25 - 44	3	-	-	-	3	-	-			44 - 25		
			45 - 64	-	-	-	-	-	-	-			64 - 45		
	65+		-	-	-	-	-	-	-	+65					
Not Stated	-		-	-	-	-	-	-	غير مبيّن						
Total	10	-	-	-	9	1	-	المجموع							

جدول (40 تابع): السكان الفلسطينيون 10 سنوات فأكثر المشتغلون والمتعطلون الذين سبق لهم العمل حسب الجنس والحالة الزوجية وفئات العمر بالسنوات والحالة العملية ونوع التجمع

Table (40 Cont.): Employed and Unemployed Ever Worked Palestinian Population 10 Years and Over by Sex, Marital Status, Age Groups in Years, Employment Status and Type of Locality

(مخيمات, Camps)

Sex	Marital Status	Age	المجموع Total	Employment Status					الحالة العملية					
				غير مبين Not Stated	أخرى Others	يعمل لدى الأسرة دون أجر Unpaid Family Member	مستخدم بأجر Wage Employee	يعمل لحسابه Self Employed	صاحب عمل Employer	العمر	الحالة الزوجية	الجنس		
	Married	12 - 14	-	-	-	-	-	-	-	-	14 - 12	متزوج		
		15 - 19	2	-	-	-	2	-	-	-	19 - 15			
		20 - 24	42	-	-	-	41	1	-	-	24 - 20			
		25 - 44	422	1	-	1	404	15	1	-	44 - 25			
		45 - 64	98	-	-	-	80	16	2	-	64 - 45			
		65+	4	-	-	-	1	2	1	-	+65			
		Not Stated	-	-	-	-	-	-	-	-	-			غير مبين
	Total	568	1	-	1	528	34	4	-	-	المجموع			
	Divorced	12 - 14	-	-	-	-	-	-	-	-	-	14 - 12		مطلق
		15 - 19	-	-	-	-	-	-	-	-	-	19 - 15		
		20 - 24	3	-	-	-	3	-	-	-	24 - 20			
		25 - 44	29	-	-	-	25	4	-	-	44 - 25			
		45 - 64	7	-	-	-	5	2	-	-	64 - 45			
		65+	-	-	-	-	-	-	-	-	+65			
Not Stated		-	-	-	-	-	-	-	-	-	غير مبين			
Total	39	-	-	-	33	6	-	-	-	المجموع				
Widowed	12 - 14	-	-	-	-	-	-	-	-	-	14 - 12	أرمل		
	15 - 19	-	-	-	-	-	-	-	-	-	19 - 15			
	20 - 24	1	-	-	-	1	-	-	-	24 - 20				
	25 - 44	14	-	-	-	13	1	-	-	44 - 25				
	45 - 64	17	-	-	-	9	8	-	-	64 - 45				
	65+	5	-	-	-	2	3	-	-	+65				
	Not Stated	-	-	-	-	-	-	-	-	-	غير مبين			
Total	37	-	-	-	25	12	-	-	-	المجموع				

جدول (40 تابع): السكان الفلسطينيون 10 سنوات فأكثر المشتغلون والمتعطلون الذين سبق لهم العمل حسب الجنس والحالة الزوجية وفئات العمر بالسنوات والحالة العملية ونوع التجمع

Table (40 Cont.): Employed and Unemployed Ever Worked Palestinian Population 10 Years and Over by Sex, Marital Status, Age Groups in Years, Employment Status and Type of Locality

(مخيمات، Camps)

Sex	Marital Status	Age	المجموع Total	Employment Status				الحالة العملية			العمر	الحالة الزوجية	الجنس
				غير مبيّن Not Stated	أخرى Others	يعمل لدى الأسرة دون أجر Unpaid Family Member	مستخدم بأجر Wage Employee	يعمل لحسابه Self Employed	صاحب عمل Employer				
Both Sexes	Not Stated	12 - 14	-	-	-	-	-	-	-	-	14 - 12	غير مبيّن	
		15 - 19	-	-	-	-	-	-	-	-	19 - 15		
		20 - 24	-	-	-	-	-	-	-	-	24 - 20		
		25 - 44	-	-	-	-	-	-	-	-	44 - 25		
		45 - 64	-	-	-	-	-	-	-	-	64 - 45		
		65+	-	-	-	-	-	-	-	-	+65		
		Not Stated	-	-	-	-	-	-	-	-	غير مبيّن		
		Total	-	-	-	-	-	-	-	-	المجموع		
	Total	12 - 14	-	-	-	-	-	-	-	-	14 - 12	المجموع	
		15 - 19	18	-	-	-	17	1	-	19 - 15			
		20 - 24	160	-	-	-	155	4	1	24 - 20			
		25 - 44	617	1	-	1	582	31	2	44 - 25			
		45 - 64	141	-	-	-	111	28	2	64 - 45			
		65+	9	-	-	-	3	5	1	+65			
		Not Stated	-	-	-	-	-	-	-	-	غير مبيّن		
		Total	945	1	-	1	868	69	6	المجموع			
	Less than Age of Marriage	10 - 11	-	-	-	-	-	-	-	-	11 - 10	دون سن الزواج	
		Total	945	1	-	1	868	69	6	المجموع			
		Never Married	12 - 14	14	2	-	2	7	3	-	14 - 12	لم يتزوج أبداً	
			15 - 19	260	5	-	19	207	27	2	19 - 15		
20 - 24			817	9	-	19	730	56	3	24 - 20			
25 - 44			503	10	-	2	437	52	2	44 - 25			
45 - 64			27	-	-	-	24	3	-	64 - 45			
65+			-	-	-	-	-	-	-	+65			
Not Stated	1		-	-	-	1	-	-	غير مبيّن				
Total	1622	26	-	42	1406	141	7	المجموع					

جدول (40 تابع): السكان الفلسطينيون 10 سنوات فأكثر المشتغلون والمتعطلون الذين سبق لهم العمل حسب الجنس والحالة الزوجية وفئات العمر بالسنوات والحالة العملية ونوع التجمع

Table (40 Cont.): Employed and Unemployed Ever Worked Palestinian Population 10 Years and Over by Sex, Marital Status, Age Groups in Years, Employment Status and Type of Locality

(مخيمات، Camps)

Sex	Marital Status	Age	المجموع Total	Employment Status					الحالة العملية				
				غير مبيّن Not Stated	أخرى Others	يعمل لدى الأسرة دون أجر Unpaid Family Member	مستخدم بأجر Wage Employee	يعمل لحسابه Self Employed	صاحب عمل Employer	العمر	الحالة الزوجية	الجنس	
	Legally Married	12 - 14	-	-	-	-	-	-	-	-	14 - 12	عقد قرآن لأول مرة	
		15 - 19	8	-	-	-	8	-	-	-	19 - 15		
		20 - 24	71	-	-	1	65	4	1	-	24 - 20		
		25 - 44	54	-	-	-	50	4	-	-	44 - 25		
		45 - 64	-	-	-	-	-	-	-	-	64 - 45		
		65+	-	-	-	-	-	-	-	-	+65		
		Not Stated	-	-	-	-	-	-	-	-	-		
	Total	133	-	-	1	123	8	1	-	المجموع			
	Married	12 - 14	-	-	-	-	-	-	-	-	14 - 12	متزوج	
		15 - 19	35	-	-	-	34	1	-	-	19 - 15		
		20 - 24	641	4	-	10	558	60	9	-	24 - 20		
		25 - 44	5901	31	4	23	5036	680	127	-	44 - 25		
		45 - 64	1594	12	-	2	1246	277	57	-	64 - 45		
		65+	200	6	-	-	104	81	9	-	+65		
Not Stated		-	-	-	-	-	-	-	-	-	غير مبيّن		
Total	8371	53	4	35	6978	1099	202	-	المجموع				
Divorced	12 - 14	-	-	-	-	-	-	-	-	14 - 12	مطلق		
	15 - 19	-	-	-	-	-	-	-	-	19 - 15			
	20 - 24	4	-	-	-	4	-	-	-	24 - 20			
	25 - 44	60	1	-	-	46	13	-	-	44 - 25			
	45 - 64	10	-	-	-	7	3	-	-	64 - 45			
	65+	-	-	-	-	-	-	-	-	+65			
	Not Stated	-	-	-	-	-	-	-	-	-		غير مبيّن	
Total	74	1	-	-	57	16	-	-	المجموع				

جدول (40 تابع): السكان الفلسطينيون 10 سنوات فأكثر المشتغلون والمتعطلون الذين سبق لهم العمل حسب الجنس والحالة الزوجية وفئات العمر بالسنوات والحالة العملية ونوع التجمع

Table (40 Cont.): Employed and Unemployed Ever Worked Palestinian Population 10 Years and Over by Sex, Marital Status, Age Groups in Years, Employment Status and Type of Locality

(مخيمات، Camps)

Sex	Marital Status	Age	المجموع Total	Employment Status					الحالة العملية				
				غير مبين Not Stated	أخرى Others	يعمل لدى الأسرة دون أجر Unpaid Family Member	مستخدم بأجر Wage Employee	يعمل لحسابه Self Employed	صاحب عمل Employer	العمر	الحالة الزوجية	الجنس	
	Widowed	12 - 14	-	-	-	-	-	-	-	-	14 - 12	أرمل	
		15 - 19	-	-	-	-	-	-	-	-	19 - 15		
		20 - 24	1	-	-	-	1	-	-	-	24 - 20		
		25 - 44	16	-	-	-	15	1	-	-	44 - 25		
		45 - 64	27	1	-	-	17	9	-	-	64 - 45		
		65+	21	-	-	-	8	12	1	-	+65		
		Not Stated	-	-	-	-	-	-	-	-	غير مبين		
		Total	65	1	-	-	41	22	1	-	المجموع		
	Not Stated	12 - 14	-	-	-	-	-	-	-	-	14 - 12	غير مبين	
		15 - 19	-	-	-	-	-	-	-	-	19 - 15		
		20 - 24	-	-	-	-	-	-	-	-	24 - 20		
		25 - 44	1	-	-	-	1	-	-	-	44 - 25		
		45 - 64	-	-	-	-	-	-	-	-	64 - 45		
		65+	-	-	-	-	-	-	-	-	+65		
		Not Stated	-	-	-	-	-	-	-	-	غير مبين		
		Total	1	-	-	-	1	-	-	-	المجموع		
	<b>Total</b>	12 - 14	14	2	-	2	7	3	-	-	14 - 12	المجموع	
		15 - 19	303	5	-	19	249	28	2	-	19 - 15		
		20 - 24	1534	13	-	30	1358	120	13	-	24 - 20		
		25 - 44	6535	42	4	25	5585	750	129	-	44 - 25		
		45 - 64	1658	13	-	2	1294	292	57	-	64 - 45		
		65+	221	6	-	-	112	93	10	-	+65		
		Not Stated	1	-	-	-	1	-	-	-	غير مبين		
	Less than Age of Marriage	10 - 11	-	-	-	-	-	-	-	-	11 - 10	دون سن الزواج	
		Total	10266	81	4	78	8606	1286	211	-	المجموع		



جدول (40 تابع): السكان الفلسطينيون 10 سنوات فأكثر المشتغلون والمتعطلون الذين سبق لهم العمل حسب الجنس والحالة الزوجية وفئات العمر بالسنوات والحالة العملية ونوع التجمع

Table (40 Cont.): Employed and Unemployed Ever Worked Palestinian Population 10 Years and Over by Sex, Marital Status, Age Groups in Years, Employment Status and Type of Locality

(المجموع، Total)

Sex	Marital Status	Age	المجموع Total	Employment Status					الحالة العملية			العمر	الحالة الزوجية	الجنس
				غير مبيّن Not Stated	أخرى Others	يعمل لدى الأسرة دون أجر Unpaid Family Member	مستخدم بأجر Wage Employee	يعمل لحسابه Self Employed	صاحب عمل Employer					
Male	Never Married	12 - 14	47	5	1	13	23	5	-	14 - 12	لم يتزوج أبداً	ذكور		
		15 - 19	651	18	1	132	440	56	4	19 - 15				
		20 - 24	1440	27	1	107	1177	118	10	24 - 20				
		25 - 44	618	14	-	34	484	77	9	44 - 25				
		45 - 64	11	-	-	1	9	1	-	64 - 45				
		65+	1	-	-	-	1	-	-	+65				
		Not Stated	2	-	-	-	2	-	-	غير مبيّن				
	Legally Married	Total	2770	64	3	287	2136	257	23	المجموع				
		12 - 14	-	-	-	-	-	-	-	14 - 12	عقد قرآن لأول مرة			
		15 - 19	13	-	-	1	12	-	-	19 - 15				
		20 - 24	110	-	-	6	94	9	1	24 - 20				
		25 - 44	85	-	-	2	73	8	2	44 - 25				
		45 - 64	-	-	-	-	-	-	-	64 - 45				
		65+	-	-	-	-	-	-	-	+65				
	Not Stated	-	-	-	-	-	-	-	غير مبيّن					
	Married	Total	208	-	-	9	179	17	3	المجموع				
		12 - 14	-	-	-	-	-	-	-	14 - 12	متزوج			
		15 - 19	83	2	-	4	69	8	-	19 - 15				
		20 - 24	1313	11	-	62	1063	154	23	24 - 20				
		25 - 44	10802	59	4	103	8813	1474	349	44 - 25				
		45 - 64	3232	25	1	5	2407	628	166	64 - 45				
65+		420	10	1	-	191	180	38	+65					
Not Stated	1	-	-	-	-	-	1	غير مبيّن						
Total	15851	107	6	174	12543	2444	577	المجموع						

جدول (40 تابع): السكان الفلسطينيون 10 سنوات فأكثر المشتغلون والمتعطلون الذين سبق لهم العمل حسب الجنس والحالة الزوجية وفئات العمر بالسنوات والحالة العملية ونوع التجمع

Table (40 Cont.): Employed and Unemployed Ever Worked Palestinian Population 10 Years and Over by Sex, Marital Status, Age Groups in Years, Employment Status and Type of Locality

(المجموع، Total)

Sex	Marital Status	Age	المجموع Total	Employment Status					الحالة العملية				
				غير مبيّن Not Stated	أخرى Others	يعمل لدى الأسرة دون أجر Unpaid Family Member	مستخدم بأجر Wage Employee	يعمل لحسابه Self Employed	صاحب عمل Employer	العمر	الحالة الزوجية	الجنس	
	Divorced	12 - 14	-	-	-	-	-	-	-	-	14 - 12	مطلق	
		15 - 19	-	-	-	-	-	-	-	-	19 - 15		
		20 - 24	11	-	-	1	10	-	-	-	24 - 20		
		25 - 44	54	1	-	2	39	11	1	1	44 - 25		
		45 - 64	7	-	-	-	4	3	-	-	64 - 45		
		65+	1	-	-	-	-	1	-	-	+65		
		Not Stated	-	-	-	-	-	-	-	-	غير مبيّن		
	Total	73	1	-	3	53	15	1	1	المجموع			
	Widowed	12 - 14	-	-	-	-	-	-	-	-	14 - 12	أرمل	
		15 - 19	-	-	-	-	-	-	-	-	19 - 15		
		20 - 24	-	-	-	-	-	-	-	-	24 - 20		
		25 - 44	6	-	-	-	5	1	-	-	44 - 25		
		45 - 64	22	2	-	-	15	5	-	-	64 - 45		
		65+	24	-	-	-	11	12	1	1	+65		
		Not Stated	-	-	-	-	-	-	-	-	غير مبيّن		
	Total	52	2	-	-	31	18	1	1	المجموع			
	Not Stated	12 - 14	-	-	-	-	-	-	-	-	14 - 12	غير مبيّن	
		15 - 19	1	-	-	-	1	-	-	-	19 - 15		
		20 - 24	2	-	-	-	2	-	-	-	24 - 20		
		25 - 44	2	-	-	-	2	-	-	-	44 - 25		
		45 - 64	-	-	-	-	-	-	-	-	64 - 45		
65+		-	-	-	-	-	-	-	-	+65			
Not Stated		-	-	-	-	-	-	-	-	غير مبيّن			
Total	5	-	-	-	5	-	-	-	المجموع				

جدول (40 تابع): السكان الفلسطينيون 10 سنوات فأكثر المشتغلون والمتعطلون الذين سبق لهم العمل حسب الجنس والحالة الزوجية وفئات العمر بالسنوات والحالة العملية ونوع التجمع

Table (40 Cont.): Employed and Unemployed Ever Worked Palestinian Population 10 Years and Over by Sex, Marital Status, Age Groups in Years, Employment Status and Type of Locality

(المجموع، Total)

Sex	Marital Status	Age	المجموع Total	Employment Status					الحالة العملية		العمر	الحالة الزوجية	الجنس		
				غير مبين Not Stated	أخرى Others	يعمل لدى الأسرة دون أجر Unpaid Family Member	مستخدم بأجر Wage Employee	يعمل لحسابه Self Employed	صاحب عمل Employer						
Female	Total	12 - 14	47	5	1	13	23	5	-	14 - 12	المجموع				
		15 - 19	748	20	1	137	522	64	4	19 - 15					
		20 - 24	2876	38	1	176	2346	281	34	24 - 20					
		25 - 44	11567	74	4	141	9416	1571	361	44 - 25					
		45 - 64	3272	27	1	6	2435	637	166	64 - 45					
		65+	446	10	1	-	203	193	39	+65					
		Not Stated	3	-	-	-	2	-	1	غير مبين					
	Less than Age of Marriage	10 - 11	1	-	-	1	-	-	-	11 - 10	دون سن الزواج				
		Total	18960	174	9	474	14947	2751	605	المجموع					
	Never Married	12 - 14	2	1	-	-	1	-	-	14 - 12	لم يتزوج أبداً	إناث			
		15 - 19	26	-	-	-	25	1	-	19 - 15					
		20 - 24	154	1	-	-	149	3	1	24 - 20					
		25 - 44	220	2	-	1	201	13	3	44 - 25					
		45 - 64	23	-	-	-	21	2	-	64 - 45					
		65+	-	-	-	-	-	-	-	+65					
		Not Stated	-	-	-	-	-	-	-	غير مبين					
		Total	425	4	-	1	397	19	4	المجموع					
		Legally Married	12 - 14	-	-	-	-	-	-	-			14 - 12	عقد قرآن لأول مرة	
			15 - 19	-	-	-	-	-	-	-			19 - 15		
			20 - 24	8	-	-	-	7	1	-			24 - 20		
25 - 44			12	-	-	-	12	-	-	44 - 25					
45 - 64			-	-	-	-	-	-	-	64 - 45					
65+	-		-	-	-	-	-	-	+65						
Not Stated	-		-	-	-	-	-	-	غير مبين						
Total	20	-	-	-	19	1	-	المجموع							

جدول (40 تابع): السكان الفلسطينيون 10 سنوات فأكثر المشتغلون والمتعطلون الذين سبق لهم العمل حسب الجنس والحالة الزوجية وفئات العمر بالسنوات والحالة العملية ونوع التجمع

Table (40 Cont.): Employed and Unemployed Ever Worked Palestinian Population 10 Years and Over by Sex, Marital Status, Age Groups in Years, Employment Status and Type of Locality

(المجموع، Total)

Sex	Marital Status	Age	المجموع Total	Employment Status					الحالة العملية					
				غير مبين Not Stated	أخرى Others	يعمل لدى الأسرة دون أجر Unpaid Family Member	مستخدم بأجر Wage Employee	يعمل لحسابه Self Employed	صاحب عمل Employer	العمر	الحالة الزوجية	الجنس		
	Married	12 - 14	-	-	-	-	-	-	-	-	14 - 12	متزوج		
		15 - 19	2	-	-	-	2	-	-	-	19 - 15			
		20 - 24	68	-	-	-	66	2	-	-	24 - 20			
		25 - 44	642	4	-	1	612	21	4	-	44 - 25			
		45 - 64	165	-	-	1	143	19	2	-	64 - 45			
		65+	5	-	-	1	1	2	1	-	+65			
		Not Stated	-	-	-	-	-	-	-	-	-			غير مبين
		Total	882	4	-	3	824	44	7	-	-			المجموع
	Divorced	12 - 14	-	-	-	-	-	-	-	-	14 - 12	مطلق		
		15 - 19	-	-	-	-	-	-	-	-	19 - 15			
		20 - 24	3	-	-	-	3	-	-	-	24 - 20			
		25 - 44	39	-	-	1	34	4	-	-	44 - 25			
		45 - 64	10	-	-	-	7	3	-	-	64 - 45			
		65+	-	-	-	-	-	-	-	-	+65			
		Not Stated	-	-	-	-	-	-	-	-	غير مبين			
		Total	52	-	-	1	44	7	-	-	-			المجموع
	Widowed	12 - 14	-	-	-	-	-	-	-	-	14 - 12	أرمل		
		15 - 19	-	-	-	-	-	-	-	-	19 - 15			
		20 - 24	1	-	-	-	1	-	-	-	24 - 20			
25 - 44		18	-	-	-	17	1	-	-	44 - 25				
45 - 64		29	-	-	-	14	13	2	-	64 - 45				
65+		7	-	-	-	2	4	1	-	+65				
Not Stated		-	-	-	-	-	-	-	-	غير مبين				
Total		55	-	-	-	34	18	3	-	-	المجموع			

جدول (40 تابع): السكان الفلسطينيون 10 سنوات فأكثر المشتغلون والمتعطلون الذين سبق لهم العمل حسب الجنس والحالة الزوجية وفئات العمر بالسنوات والحالة العملية ونوع التجمع

Table (40 Cont.): Employed and Unemployed Ever Worked Palestinian Population 10 Years and Over by Sex, Marital Status, Age Groups in Years, Employment Status and Type of Locality

(المجموع، Total)

Sex	Marital Status	Age	المجموع Total	Employment Status					الحالة العملية				
				غير مبين Not Stated	أخرى Others	يعمل لدى الأسرة دون أجر Unpaid Family Member	مستخدم بأجر Wage Employee	يعمل لحسابه Self Employed	صاحب عمل Employer	العمر	الحالة الزوجية	الجنس	
Both Sexes	Not Stated	12 - 14	-	-	-	-	-	-	-	-	14 - 12	غير مبين	
		15 - 19	-	-	-	-	-	-	-	-	19 - 15		
		20 - 24	-	-	-	-	-	-	-	-	24 - 20		
		25 - 44	-	-	-	-	-	-	-	-	44 - 25		
		45 - 64	-	-	-	-	-	-	-	-	64 - 45		
		65+	-	-	-	-	-	-	-	-	+65		
		Not Stated	-	-	-	-	-	-	-	-	غير مبين		
		Total	-	-	-	-	-	-	-	-	المجموع		
	Total	12 - 14	2	1	-	-	1	-	-	-	14 - 12	المجموع	
		15 - 19	28	-	-	-	27	1	-	-	19 - 15		
		20 - 24	234	1	-	-	226	6	1	-	24 - 20		
		25 - 44	931	6	-	3	876	39	7	-	44 - 25		
		45 - 64	227	-	-	1	185	37	4	-	64 - 45		
		65+	12	-	-	1	3	6	2	-	+65		
		Not Stated	-	-	-	-	-	-	-	-	غير مبين		
	Less than Age of Marriage	10 - 11	-	-	-	-	-	-	-	-	11 - 10	دون سن الزواج	
		Total	1434	8	-	5	1318	89	14	-	المجموع		
	Never Married	12 - 14	49	6	1	13	24	5	-	-	14 - 12	لم يتزوج أبداً	
		15 - 19	677	18	1	132	465	57	4	-	19 - 15		
		20 - 24	1594	28	1	107	1326	121	11	-	24 - 20		
25 - 44		838	16	-	35	685	90	12	-	44 - 25			
45 - 64		34	-	-	1	30	3	-	-	64 - 45			
65+		1	-	-	-	1	-	-	-	+65			
Not Stated		2	-	-	-	2	-	-	-	غير مبين			
Total		3195	68	3	288	2533	276	27	-	المجموع			

جدول (40 تابع): السكان الفلسطينيون 10 سنوات فأكثر المشتغلون والمتعطلون الذين سبق لهم العمل حسب الجنس والحالة الزوجية وفئات العمر بالسنوات والحالة العملية ونوع التجمع

Table (40 Cont.): Employed and Unemployed Ever Worked Palestinian Population 10 Years and Over by Sex, Marital Status, Age Groups in Years, Employment Status and Type of Locality

(المجموع، Total)

Sex	Marital Status	Age	المجموع Total	Employment Status					الحالة العملية				
				غير مبين Not Stated	أخرى Others	يعمل لدى الأسرة دون أجر Unpaid Family Member	مستخدم بأجر Wage Employee	يعمل لحسابه Self Employed	صاحب عمل Employer	العمر	الحالة الزوجية	الجنس	
	Legally Married	12 - 14	-	-	-	-	-	-	-	-	14 - 12	عقد قرآن لأول مرة	
		15 - 19	13	-	-	1	12	-	-	19 - 15			
		20 - 24	118	-	-	6	101	10	1	24 - 20			
		25 - 44	97	-	-	2	85	8	2	44 - 25			
		45 - 64	-	-	-	-	-	-	-	64 - 45			
		65+	-	-	-	-	-	-	-	+65			
		Not Stated	-	-	-	-	-	-	-	غير مبين			
	Married	Total	228	-	-	9	198	18	3	المجموع			
		12 - 14	-	-	-	-	-	-	-	14 - 12	متزوج		
		15 - 19	85	2	-	4	71	8	-	19 - 15			
		20 - 24	1381	11	-	62	1129	156	23	24 - 20			
		25 - 44	11444	63	4	104	9425	1495	353	44 - 25			
		45 - 64	3397	25	1	6	2550	647	168	64 - 45			
		65+	425	10	1	1	192	182	39	+65			
	Not Stated	1	-	-	-	-	-	1	غير مبين				
	Divorced	Total	16733	111	6	177	13367	2488	584	المجموع			
		12 - 14	-	-	-	-	-	-	-	14 - 12	مطلق		
		15 - 19	-	-	-	-	-	-	-	19 - 15			
		20 - 24	14	-	-	1	13	-	-	24 - 20			
		25 - 44	93	1	-	3	73	15	1	44 - 25			
		45 - 64	17	-	-	-	11	6	-	64 - 45			
65+		1	-	-	-	-	1	-	+65				
Not Stated		-	-	-	-	-	-	-	غير مبين				
Total		125	1	-	4	97	22	1	المجموع				

جدول (40 تابع): السكان الفلسطينيون 10 سنوات فأكثر المشتغلون والمتعطلون الذين سبق لهم العمل حسب الجنس والحالة الزوجية وفئات العمر بالسنوات والحالة العملية ونوع التجمع

Table (40 Cont.): Employed and Unemployed Ever Worked Palestinian Population 10 Years and Over by Sex, Marital Status, Age Groups in Years, Employment Status and Type of Locality

(المجموع، Total)

Sex	Marital Status	Age	المجموع Total	Employment Status				الحالة العملية			العمر	الحالة الزوجية	الجنس
				غير مبين Not Stated	أخرى Others	يعمل لدى الأسرة دون أجر Unpaid Family Member	مستخدم بأجر Wage Employee	يعمل لحسابه Self Employed	صاحب عمل Employer				
	Widowed	12 - 14	-	-	-	-	-	-	-	-	14 - 12	أرمل	
		15 - 19	-	-	-	-	-	-	-	-	19 - 15		
		20 - 24	1	-	-	-	1	-	-	-	24 - 20		
		25 - 44	24	-	-	-	22	2	-	-	44 - 25		
		45 - 64	51	2	-	-	29	18	-	2	64 - 45		
		65+	31	-	-	-	13	16	-	2	+65		
		Not Stated	-	-	-	-	-	-	-	-	غير مبين		
		Total	107	2	-	-	65	36	-	4	المجموع		
	Not Stated	12 - 14	-	-	-	-	-	-	-	-	14 - 12	غير مبين	
		15 - 19	1	-	-	-	1	-	-	-	19 - 15		
		20 - 24	2	-	-	-	2	-	-	-	24 - 20		
		25 - 44	2	-	-	-	2	-	-	-	44 - 25		
		45 - 64	-	-	-	-	-	-	-	-	64 - 45		
		65+	-	-	-	-	-	-	-	-	+65		
		Not Stated	-	-	-	-	-	-	-	-	غير مبين		
		Total	5	-	-	-	5	-	-	-	المجموع		
	<b>Total</b>	12 - 14	<b>49</b>	<b>6</b>	<b>1</b>	<b>13</b>	<b>24</b>	<b>5</b>	<b>-</b>	<b>-</b>	14 - 12	<b>المجموع</b>	
		15 - 19	<b>776</b>	<b>20</b>	<b>1</b>	<b>137</b>	<b>549</b>	<b>65</b>	<b>4</b>	<b>-</b>	19 - 15		
		20 - 24	<b>3110</b>	<b>39</b>	<b>1</b>	<b>176</b>	<b>2572</b>	<b>287</b>	<b>35</b>	<b>-</b>	24 - 20		
		25 - 44	<b>12498</b>	<b>80</b>	<b>4</b>	<b>144</b>	<b>10292</b>	<b>1610</b>	<b>368</b>	<b>-</b>	44 - 25		
		45 - 64	<b>3499</b>	<b>27</b>	<b>1</b>	<b>7</b>	<b>2620</b>	<b>674</b>	<b>170</b>	<b>-</b>	64 - 45		
		65+	<b>458</b>	<b>10</b>	<b>1</b>	<b>1</b>	<b>206</b>	<b>199</b>	<b>41</b>	<b>-</b>	+65		
		Not Stated	<b>3</b>	<b>-</b>	<b>-</b>	<b>-</b>	<b>2</b>	<b>-</b>	<b>1</b>	<b>-</b>	غير مبين		
	Less than Age of Marriage	10 - 11	<b>1</b>	<b>-</b>	<b>-</b>	<b>1</b>	<b>-</b>	<b>-</b>	<b>-</b>	<b>-</b>	11 - 10	دون سن الزواج	
		Total	<b>20394</b>	<b>182</b>	<b>9</b>	<b>479</b>	<b>16265</b>	<b>2840</b>	<b>619</b>	<b>-</b>	المجموع		

جدول 41: السكان الفلسطينيون 10 سنوات فأكثر المشتغلون والمتعطلون الذين سبق لهم العمل حسب الجنس وفئات العمر بالسنوات والحالة العملية ونوع التجمع

Table 41: Employed and Unemployed Ever Worked Palestinian Population 10 Years and Over by Sex, Age Groups in Years, Employment Status and Type of Locality (Urban, حضر)

Age and Sex	المجموع Total	Employment Status					الحالة العملية		العمر والجنس
		غير مبين Not Stated	أخرى Others	يعمل لدى الأسرة دون أجر Unpaid Family Member	مستخدم بأجر Wage Employee	يعمل لحسابه Self Employed	صاحب عمل Employer		
<b>Male</b>									<b>ذكور</b>
10 - 14	26	1	1	9	13	2	-	-	14 - 10
15 - 19	385	15	1	91	240	36	2	2	19 - 15
20 - 24	1250	20	1	116	955	137	21	21	24 - 20
25 - 44	4665	26	-	90	3624	716	209	209	44 - 25
45 - 64	1462	10	1	4	1035	314	98	98	64 - 45
65+	185	1	1	-	75	82	26	26	+65
Not Stated	2	-	-	-	1	-	1	1	غير مبين
<b>Total</b>	<b>7975</b>	<b>73</b>	<b>5</b>	<b>310</b>	<b>5943</b>	<b>1287</b>	<b>357</b>	<b>357</b>	<b>المجموع</b>
<b>Female</b>									<b>إناث</b>
10 - 14	1	1	-	-	-	-	-	-	14 - 10
15 - 19	8	-	-	-	8	-	-	-	19 - 15
20 - 24	68	1	-	-	65	2	-	-	24 - 20
25 - 44	286	3	-	1	270	8	4	4	44 - 25
45 - 64	78	-	-	1	66	9	2	2	64 - 45
65+	3	-	-	1	-	1	1	1	+65
Not Stated	-	-	-	-	-	-	-	-	غير مبين
<b>Total</b>	<b>444</b>	<b>5</b>	<b>-</b>	<b>3</b>	<b>409</b>	<b>20</b>	<b>7</b>	<b>7</b>	<b>المجموع</b>
<b>Both Sexes</b>									<b>كلا الجنسين</b>
10 - 14	27	2	1	9	13	2	-	-	14 - 10
15 - 19	393	15	1	91	248	36	2	2	19 - 15
20 - 24	1318	21	1	116	1020	139	21	21	24 - 20
25 - 44	4951	29	-	91	3894	724	213	213	44 - 25
45 - 64	1540	10	1	5	1101	323	100	100	64 - 45
65+	188	1	1	1	75	83	27	27	+65
Not Stated	2	-	-	-	1	-	1	1	غير مبين
<b>Total</b>	<b>8419</b>	<b>78</b>	<b>5</b>	<b>313</b>	<b>6352</b>	<b>1307</b>	<b>364</b>	<b>364</b>	<b>المجموع</b>



جدول (41 تابع): السكان الفلسطينيين 10 سنوات فأكثر المشتغلون والمتعطلون الذين سبق لهم العمل حسب الجنس وفئات العمر بالسنوات والحالة العملية ونوع التجمع

**Table (41 Cont.): Employed and Unemployed Ever Worked Palestinian Population 10 Years and Over by Sex, Age Groups in Years, Employment Status and Type of Locality (Rural, ريف)**

Age and Sex	المجموع Total	Employment Status					الحالة العملية	العمر والجنس
		غير مبين Not Stated	أخرى Others	يعمل لدى الأسرة دون أجر Unpaid Family Member	مستخدم بأجر Wage Employee	يعمل لحسابه Self Employed	صاحب عمل Employer	
<b>Male</b>								<b>ذكور</b>
10 - 14	8	2	-	3	3	-	-	14 - 10
15 - 19	78	-	-	27	50	1	-	19 - 15
20 - 24	252	5	-	30	188	28	1	24 - 20
25 - 44	984	7	-	27	789	136	25	44 - 25
45 - 64	293	4	-	-	217	59	13	64 - 45
65+	49	3	-	-	19	23	4	+65
Not Stated	-	-	-	-	-	-	-	غير مبين
<b>Total</b>	<b>1664</b>	<b>21</b>	<b>-</b>	<b>87</b>	<b>1266</b>	<b>247</b>	<b>43</b>	<b>المجموع</b>
<b>Female</b>								<b>إناث</b>
10 - 14	1	-	-	-	1	-	-	14 - 10
15 - 19	2	-	-	-	2	-	-	19 - 15
20 - 24	6	-	-	-	6	-	-	24 - 20
25 - 44	28	2	-	1	24	-	1	44 - 25
45 - 64	8	-	-	-	8	-	-	64 - 45
65+	-	-	-	-	-	-	-	+65
Not Stated	-	-	-	-	-	-	-	غير مبين
<b>Total</b>	<b>45</b>	<b>2</b>	<b>-</b>	<b>1</b>	<b>41</b>	<b>-</b>	<b>1</b>	<b>المجموع</b>
<b>Both Sexes</b>								<b>كلا الجنسين</b>
10 - 14	9	2	-	3	4	-	-	14 - 10
15 - 19	80	-	-	27	52	1	-	19 - 15
20 - 24	258	5	-	30	194	28	1	24 - 20
25 - 44	1012	9	-	28	813	136	26	44 - 25
45 - 64	301	4	-	-	225	59	13	64 - 45
65+	49	3	-	-	19	23	4	+65
Not Stated	-	-	-	-	-	-	-	غير مبين
<b>Total</b>	<b>1709</b>	<b>23</b>	<b>-</b>	<b>88</b>	<b>1307</b>	<b>247</b>	<b>44</b>	<b>المجموع</b>

جدول (41 تابع): السكان الفلسطينيون 10 سنوات فأكثر المشتغلون والمتعطلون الذين سبق لهم العمل حسب الجنس وفئات العمر بالسنوات والحالة العملية ونوع التجمع

**Table (41 Cont.): Employed and Unemployed Ever Worked Palestinian Population 10 Years and Over by Sex, Age Groups in Years, Employment Status and Type of Locality (Camps, مخيمات)**

Age and Sex	المجموع Total	Employment Status					الحالة العملية		العمر والجنس
		غير مبين Not Stated	أخرى Others	يعمل لدى الأسرة دون أجر Unpaid Family Member	مستخدم بأجر Wage Employee	يعمل لحسابه Self Employed	صاحب عمل Employer		
<b>Male</b>									<b>ذكور</b>
10 - 14	14	2	-	2	7	3	-	-	14 - 10
15 - 19	285	5	-	19	232	27	2	2	19 - 15
20 - 24	1374	13	-	30	1203	116	12	12	24 - 20
25 - 44	5918	41	4	24	5003	719	127	127	44 - 25
45 - 64	1517	13	-	2	1183	264	55	55	64 - 45
65+	212	6	-	-	109	88	9	9	+65
Not Stated	1	-	-	-	1	-	-	-	غير مبين
<b>Total</b>	<b>9321</b>	<b>80</b>	<b>4</b>	<b>77</b>	<b>7738</b>	<b>1217</b>	<b>205</b>	<b>205</b>	<b>المجموع</b>
<b>Female</b>									<b>إناث</b>
10 - 14	-	-	-	-	-	-	-	-	14 - 10
15 - 19	18	-	-	-	17	1	-	-	19 - 15
20 - 24	160	-	-	-	155	4	1	1	24 - 20
25 - 44	617	1	-	1	582	31	2	2	44 - 25
45 - 64	141	-	-	-	111	28	2	2	64 - 45
65+	9	-	-	-	3	5	1	1	+65
Not Stated	-	-	-	-	-	-	-	-	غير مبين
<b>Total</b>	<b>945</b>	<b>1</b>	<b>-</b>	<b>1</b>	<b>868</b>	<b>69</b>	<b>6</b>	<b>6</b>	<b>المجموع</b>
<b>Both Sexes</b>									<b>كلا الجنسين</b>
10 - 14	14	2	-	2	7	3	-	-	14 - 10
15 - 19	303	5	-	19	249	28	2	2	19 - 15
20 - 24	1534	13	-	30	1358	120	13	13	24 - 20
25 - 44	6535	42	4	25	5585	750	129	129	44 - 25
45 - 64	1658	13	-	2	1294	292	57	57	64 - 45
65+	221	6	-	-	112	93	10	10	+65
Not Stated	1	-	-	-	1	-	-	-	غير مبين
<b>Total</b>	<b>10266</b>	<b>81</b>	<b>4</b>	<b>78</b>	<b>8606</b>	<b>1286</b>	<b>211</b>	<b>211</b>	<b>المجموع</b>

جدول (41 تابع): السكان الفلسطينيون 10 سنوات فأكثر المشتغلون والمتعطلون الذين سبق لهم العمل حسب الجنس وفئات العمر بالسنوات والحالة العملية ونوع التجمع

**Table (41 Cont.): Employed and Unemployed Ever Worked Palestinian Population 10 Years and Over by Sex, Age Groups in Years, Employment Status and Type of Locality (المجموع, Total)**

Age and Sex	المجموع Total	الحالة العملية						العمر والجنس
		غير مبين Not Stated	أخرى Others	يعمل لدى الأسرة دون أجر Unpaid Family Member	مستخدم بأجر Wage Employee	يعمل لحسابه Self Employed	صاحب عمل Employer	
<b>Male</b>								<b>ذكور</b>
10 - 14	48	5	1	14	23	5	-	14 - 10
15 - 19	748	20	1	137	522	64	4	19 - 15
20 - 24	2876	38	1	176	2346	281	34	24 - 20
25 - 44	11567	74	4	141	9416	1571	361	44 - 25
45 - 64	3272	27	1	6	2435	637	166	64 - 45
65+	446	10	1	-	203	193	39	+65
Not Stated	3	-	-	-	2	-	1	غير مبين
<b>Total</b>	<b>18960</b>	<b>174</b>	<b>9</b>	<b>474</b>	<b>14947</b>	<b>2751</b>	<b>605</b>	<b>المجموع</b>
<b>Female</b>								<b>إناث</b>
10 - 14	2	1	-	-	1	-	-	14 - 10
15 - 19	28	-	-	-	27	1	-	19 - 15
20 - 24	234	1	-	-	226	6	1	24 - 20
25 - 44	931	6	-	3	876	39	7	44 - 25
45 - 64	227	-	-	1	185	37	4	64 - 45
65+	12	-	-	1	3	6	2	+65
Not Stated	-	-	-	-	-	-	-	غير مبين
<b>Total</b>	<b>1434</b>	<b>8</b>	<b>-</b>	<b>5</b>	<b>1318</b>	<b>89</b>	<b>14</b>	<b>المجموع</b>
<b>Both Sexes</b>								<b>كلا الجنسين</b>
10 - 14	50	6	1	14	24	5	-	14 - 10
15 - 19	776	20	1	137	549	65	4	19 - 15
20 - 24	3110	39	1	176	2572	287	35	24 - 20
25 - 44	12498	80	4	144	10292	1610	368	44 - 25
45 - 64	3499	27	1	7	2620	674	170	64 - 45
65+	458	10	1	1	206	199	41	+65
Not Stated	3	-	-	-	2	-	1	غير مبين
<b>Total</b>	<b>20394</b>	<b>182</b>	<b>9</b>	<b>479</b>	<b>16265</b>	<b>2840</b>	<b>619</b>	<b>المجموع</b>

جدول 42: السكان الفلسطينيون 10 سنوات فأكثر المشتغلون والمتعطلون الذين سبق لهم العمل حسب الجنس وفئات العمر بالسنوات والمهنة الرئيسية ونوع التجمع

**Table 42: Employed and Unemployed Ever Worked Palestinian Population 10 Years and Over by Sex, Age Groups in Years, Main Occupation and Type of Locality (Urban, حضر)**

العمر والجنس	المجموع Total	المهنة الرئيسية										
		غير مبين Not Stated	المهن الأولية Elementary Occupations	مشغلو الآلات ومجموعها Plant, Machine Operators and Assemblers	العمالون في الحرف وما إليها من المهن Crafts and Related Workers	العمال المهرة في الزراعة وصيد الأسماك Skilled Agricultural and Fishery Workers	العمالون في الخدمات والباعة في المحلات التجارية والأسواق Services and Sales Workers	الكتبة Clerks	الفنيون والمتخصصون المساعدون Technicians and Associate Professionals	المتخصصون Professionals	المشروعون وموظفو الإدارة العليا Legislators and Managers	
<b>Male</b>												<b>ذكور</b>
10 - 14	26	1	18	-	6	1	-	-	-	-	-	14 - 10
15 - 19	385	8	207	4	67	37	60	1	1	-	-	19 - 15
20 - 24	1250	11	545	64	133	91	353	23	16	10	4	24 - 20
25 - 44	4665	15	1746	359	584	373	786	129	256	364	53	44 - 25
45 - 64	1462	6	464	88	117	197	213	34	130	166	47	64 - 45
65+	185	1	51	5	17	57	48	1	-	4	1	+65
Not Stated	2	-	1	-	-	-	-	-	-	-	1	غير مبين
<b>Total</b>	<b>7975</b>	<b>42</b>	<b>3032</b>	<b>520</b>	<b>924</b>	<b>756</b>	<b>1460</b>	<b>188</b>	<b>403</b>	<b>544</b>	<b>106</b>	<b>المجموع</b>
<b>Female</b>												<b>إناث</b>
10 - 14	1	-	-	-	1	-	-	-	-	-	-	14 - 10
15 - 19	8	-	-	-	3	-	1	-	4	-	-	19 - 15
20 - 24	68	1	1	-	6	-	8	14	26	12	-	24 - 20
25 - 44	286	3	4	-	12	1	6	34	129	81	16	44 - 25
45 - 64	78	-	5	-	1	4	6	2	39	15	6	64 - 45
65+	3	-	1	-	-	2	-	-	-	-	-	+65
Not Stated	-	-	-	-	-	-	-	-	-	-	-	غير مبين
<b>Total</b>	<b>444</b>	<b>4</b>	<b>11</b>	<b>-</b>	<b>23</b>	<b>7</b>	<b>21</b>	<b>50</b>	<b>198</b>	<b>108</b>	<b>22</b>	<b>المجموع</b>
<b>Both Sexes</b>												<b>كلا الجنسين</b>
10 - 14	27	1	18	-	7	1	-	-	-	-	-	14 - 10
15 - 19	393	8	207	4	70	37	61	1	5	-	-	19 - 15
20 - 24	1318	12	546	64	139	91	361	37	42	22	4	24 - 20
25 - 44	4951	18	1750	359	596	374	792	163	385	445	69	44 - 25
45 - 64	1540	6	469	88	118	201	219	36	169	181	53	64 - 45
65+	188	1	52	5	17	59	48	1	-	4	1	+65
Not Stated	2	-	1	-	-	-	-	-	-	-	1	غير مبين
<b>Total</b>	<b>8419</b>	<b>46</b>	<b>3043</b>	<b>520</b>	<b>947</b>	<b>763</b>	<b>1481</b>	<b>238</b>	<b>601</b>	<b>652</b>	<b>128</b>	<b>المجموع</b>

جدول (42 تابع): السكان الفلسطينيون 10 سنوات فأكثر المشتغلون والمتطلون الذين سبق لهم العمل حسب الجنس وفئات العمر بالسنوات والمهنة الرئيسية ونوع التجمع

Table (42 Cont.): Employed and Unemployed Ever Worked Palestinian Population 10 Years and Over by Sex, Age Groups in Years, Main Occupation and Type of Locality  
(ريف, Rural)

العمر والجنس Age and Sex	المجموع Total	المهنة الرئيسية Main Occupation										العمر والجنس Age and Sex
		غير مبين Not Stated	المهن الأولية Elementary Occupations	مشغلو الآلات ومجموعها Plant, Machine Operators and Assemblers	العمالون في الحرف وما إليها من المهن Crafts and Related Workers	العمال المهرة في الزراعة وصيد الأسماك Skilled Agricultural and Fishery Workers	العمالون في الخدمات والباة في المحلات التجارية والأسواق Services and Sales Workers	الكتبة Clerks	الفنيون والمتخصصون المساعدون Technicians and Associate Professionals	المتخصصون Professionals	المشروعون وموظفو الإدارة العليا Legislators and Managers	
<b>Male</b>												ذكور
10 - 14	8	2	4	-	1	1	-	-	-	-	-	14 - 10
15 - 19	78	-	53	-	5	13	6	1	-	-	-	19 - 15
20 - 24	252	1	150	4	13	32	48	-	3	1	-	24 - 20
25 - 44	984	2	560	67	81	113	95	9	27	23	7	44 - 25
45 - 64	293	1	149	16	11	65	21	3	8	17	2	64 - 45
65+	49	-	14	-	2	31	1	-	1	-	-	+65
Not Stated	-	-	-	-	-	-	-	-	-	-	-	غير مبين
<b>Total</b>	<b>1664</b>	<b>6</b>	<b>930</b>	<b>87</b>	<b>113</b>	<b>255</b>	<b>171</b>	<b>13</b>	<b>39</b>	<b>41</b>	<b>9</b>	المجموع
<b>Female</b>												إناث
10 - 14	1	-	-	-	1	-	-	-	-	-	-	14 - 10
15 - 19	2	-	-	-	2	-	-	-	-	-	-	19 - 15
20 - 24	6	-	2	-	1	-	1	1	1	-	-	24 - 20
25 - 44	28	-	4	-	-	-	2	4	16	2	-	44 - 25
45 - 64	8	-	4	-	-	1	-	-	3	-	-	64 - 45
65+	-	-	-	-	-	-	-	-	-	-	-	+65
Not Stated	-	-	-	-	-	-	-	-	-	-	-	غير مبين
<b>Total</b>	<b>45</b>	<b>-</b>	<b>10</b>	<b>-</b>	<b>4</b>	<b>1</b>	<b>3</b>	<b>5</b>	<b>20</b>	<b>2</b>	<b>-</b>	المجموع
<b>Both Sexes</b>												كلا الجنسين
10 - 14	9	2	4	-	2	1	-	-	-	-	-	14 - 10
15 - 19	80	-	53	-	7	13	6	1	-	-	-	19 - 15
20 - 24	258	1	152	4	14	32	49	1	4	1	-	24 - 20
25 - 44	1012	2	564	67	81	113	97	13	43	25	7	44 - 25
45 - 64	301	1	153	16	11	66	21	3	11	17	2	64 - 45
65+	49	-	14	-	2	31	1	-	1	-	-	+65
Not Stated	-	-	-	-	-	-	-	-	-	-	-	غير مبين
<b>Total</b>	<b>1709</b>	<b>6</b>	<b>940</b>	<b>87</b>	<b>117</b>	<b>256</b>	<b>174</b>	<b>18</b>	<b>59</b>	<b>43</b>	<b>9</b>	المجموع

جدول (42 تابع): السكان الفلسطينيون 10 سنوات فأكثر المشتغلون والمتطلون الذين سبق لهم العمل حسب الجنس وفئات العمر بالسنوات والمهنة الرئيسية ونوع التجمع

Table (42 Cont.): Employed and Unemployed Ever Worked Palestinian Population 10 Years and Over by Sex, Age Groups in Years, Main Occupation and Type of Locality  
(Camps, مخيمات)

Age and Sex	المجموع Total	المهنة الرئيسية										العمر والجنس	
		غير مبين Not Stated	المهن الأولية Elementary Occupations	مشغلو الآلات ومجموعها Plant, Machine Operators and Assemblers	العمالون في الحرف وما إليها من المهن Crafts and Related Workers	العمال المهرة في الزراعة وصيد الأسماك Skilled Agricultural and Fishery Workers	العمالون في الخدمات والبااعة في المحلات التجارية والاسواق Services and Sales Workers	الكتبة Clerks	الفنيون والمتخصصون المساعدون Technicians and Associate Professionals	المتخصصون Professionals	المشروعون وموظفو الإدارة العليا Legislators and Managers		
<b>Male</b>													ذكور
10 - 14	14	2	4	-	4	-	4	-	-	-	-	-	14 - 10
15 - 19	285	2	76	5	92	2	104	3	1	-	-	-	19 - 15
20 - 24	1374	4	336	44	234	13	615	50	51	24	3	3	24 - 20
25 - 44	5918	30	1684	350	1048	57	1473	203	476	520	77	77	44 - 25
45 - 64	1517	6	435	102	239	16	340	48	145	127	59	59	64 - 45
65+	212	1	74	7	25	10	81	5	3	1	5	5	+65
Not Stated	1	-	-	-	-	-	1	-	-	-	-	-	غير مبين
<b>Total</b>	<b>9321</b>	<b>45</b>	<b>2609</b>	<b>508</b>	<b>1642</b>	<b>98</b>	<b>2618</b>	<b>309</b>	<b>676</b>	<b>672</b>	<b>144</b>	<b>144</b>	المجموع
<b>Female</b>													إناث
10 - 14	-	-	-	-	-	-	-	-	-	-	-	-	14 - 10
15 - 19	18	-	1	-	10	-	2	2	3	-	-	-	19 - 15
20 - 24	160	1	2	-	10	1	8	56	52	30	-	-	24 - 20
25 - 44	617	2	6	-	42	3	26	66	324	131	17	17	44 - 25
45 - 64	141	-	11	-	5	1	25	2	69	16	12	12	64 - 45
65+	9	-	-	-	2	-	7	-	-	-	-	-	+65
Not Stated	-	-	-	-	-	-	-	-	-	-	-	-	غير مبين
<b>Total</b>	<b>945</b>	<b>3</b>	<b>20</b>	<b>-</b>	<b>69</b>	<b>5</b>	<b>68</b>	<b>126</b>	<b>448</b>	<b>177</b>	<b>29</b>	<b>29</b>	المجموع
<b>Both Sexes</b>													كلا الجنسين
10 - 14	14	2	4	-	4	-	4	-	-	-	-	-	14 - 10
15 - 19	303	2	77	5	102	2	106	5	4	-	-	-	19 - 15
20 - 24	1534	5	338	44	244	14	623	106	103	54	3	3	24 - 20
25 - 44	6535	32	1690	350	1090	60	1499	269	800	651	94	94	44 - 25
45 - 64	1658	6	446	102	244	17	365	50	214	143	71	71	64 - 45
65+	221	1	74	7	27	10	88	5	3	1	5	5	+65
Not Stated	1	-	-	-	-	-	1	-	-	-	-	-	غير مبين
<b>Total</b>	<b>10266</b>	<b>48</b>	<b>2629</b>	<b>508</b>	<b>1711</b>	<b>103</b>	<b>2686</b>	<b>435</b>	<b>1124</b>	<b>849</b>	<b>173</b>	<b>173</b>	المجموع

جدول (42 تابع): السكان الفلسطينيون 10 سنوات فأكثر المشتغلون والمتطلون الذين سبق لهم العمل حسب الجنس وفئات العمر بالسنوات والمهنة الرئيسية ونوع التجمع

Table (42 Cont.): Employed and Unemployed Ever Worked Palestinian Population 10 Years and Over by Sex, Age Groups in Years, Main Occupation and Type of Locality  
(المجموع، Total)

العمر والجنس Age and Sex	المجموع Total	المهنة الرئيسية Main Occupation										العمر والجنس Age and Sex
		غير مبين Not Stated	المهن الأولية Elementary Occupations	مشغلو الآلات ومجموعها Plant, Machine Operators and Assemblers	العمالون في الحرف وما إليها من المهن Crafts and Related Workers	العمال المهرة في الزراعة وصيد الأسماك Skilled Agricultural and Fishery Workers	العمالون في الخدمات والباعة في المحلات التجارية والأسواق Services and Sales Workers	الكتبة Clerks	الفنيون والمتخصصون المساعدون Technicians and Associate Professionals	المتخصصون Professionals	المشروعون وموظفو الإدارة العليا Legislators and Managers	
<b>Male</b>												<b>ذكور</b>
10 - 14	48	5	26	-	11	2	4	-	-	-	-	14 - 10
15 - 19	748	10	336	9	164	52	170	5	2	-	-	19 - 15
20 - 24	2876	16	1031	112	380	136	1016	73	70	35	7	24 - 20
25 - 44	11567	47	3990	776	1713	543	2354	341	759	907	137	44 - 25
45 - 64	3272	13	1048	206	367	278	574	85	283	310	108	64 - 45
65+	446	2	139	12	44	98	130	6	4	5	6	+65
Not Stated	3	-	1	-	-	-	1	-	-	-	1	غير مبين
<b>Total</b>	<b>18960</b>	<b>93</b>	<b>6571</b>	<b>1115</b>	<b>2679</b>	<b>1109</b>	<b>4249</b>	<b>510</b>	<b>1118</b>	<b>1257</b>	<b>259</b>	<b>المجموع</b>
<b>Female</b>												<b>إناث</b>
10 - 14	2	-	-	-	2	-	-	-	-	-	-	14 - 10
15 - 19	28	-	1	-	15	-	3	2	7	-	-	19 - 15
20 - 24	234	2	5	-	17	1	17	71	79	42	-	24 - 20
25 - 44	931	5	14	-	54	4	34	104	469	214	33	44 - 25
45 - 64	227	-	20	-	6	6	31	4	111	31	18	64 - 45
65+	12	-	1	-	2	2	7	-	-	-	-	+65
Not Stated	-	-	-	-	-	-	-	-	-	-	-	غير مبين
<b>Total</b>	<b>1434</b>	<b>7</b>	<b>41</b>	<b>-</b>	<b>96</b>	<b>13</b>	<b>92</b>	<b>181</b>	<b>666</b>	<b>287</b>	<b>51</b>	<b>المجموع</b>
<b>Both Sexes</b>												<b>كلا الجنسين</b>
10 - 14	50	5	26	-	13	2	4	-	-	-	-	14 - 10
15 - 19	776	10	337	9	179	52	173	7	9	-	-	19 - 15
20 - 24	3110	18	1036	112	397	137	1033	144	149	77	7	24 - 20
25 - 44	12498	52	4004	776	1767	547	2388	445	1228	1121	170	44 - 25
45 - 64	3499	13	1068	206	373	284	605	89	394	341	126	64 - 45
65+	458	2	140	12	46	100	137	6	4	5	6	+65
Not Stated	3	-	1	-	-	-	1	-	-	-	1	غير مبين
<b>Total</b>	<b>20394</b>	<b>100</b>	<b>6612</b>	<b>1115</b>	<b>2775</b>	<b>1122</b>	<b>4341</b>	<b>691</b>	<b>1784</b>	<b>1544</b>	<b>310</b>	<b>المجموع</b>

جدول 43: السكان الفلسطينيون 10 سنوات فأكثر المشتغلون والمتعطلون الذين سبق لهم العمل حسب الجنس والحالة الزوجية وفئات العمر بالسنوات والمهنة الرئيسية

Table 43: Employed and Unemployed Ever Worked Palestinian Population 10 Years and Over by Sex, Marital Status, Age Groups in Years and Main Occupation

Sex	Marital Status	Age	المجموع Total	Main Occupation									المهنة الرئيسية المشروعون وموظفو الإدارة العليا Legislators and Managers	العمر	الحالة الزوجية	الجنس	
				غير مبين	المهن الأولية	مشغلو الآلات ومجموعها	العمالون في الحرف وما اليها من المهن	العمال المهرة في الزراعة وصيد الأسماك	العمالون في الخدمات والباة في المحلات التجارية والاسواق	الكتبة	الفنيون والمختصون المساعدون	المختصون					المشروعون وموظفو الإدارة العليا
				Not Stated	Elementary Occupations	Plant, Machine Operators and Assemblers	Crafts and Related Workers	Skilled Agricultural and Fishery Workers	Services and Sales Workers	Clerks	Technicians and Associate Professionals	Professionals					Legislators and Managers
Male	Never Married	12 - 14	47	5	25	-	11	2	4	-	-	-	-	14 - 12	لم يتزوج أبداً	ذكور	
		15 - 19	651	8	292	8	151	49	138	4	1	-	-	19 - 15			
		20 - 24	1440	11	504	41	196	78	490	43	48	25	4	24 - 20			
		25 - 44	618	11	153	21	72	37	155	31	45	89	4	44 - 25			
		45 - 64	11	-	3	-	1	1	4	-	-	1	1	64 - 45			
		65+	1	-	1	-	-	-	-	-	-	-	-	-			+65
		Not Stated	2	-	1	-	-	-	1	-	-	-	-	-			غير مبين
	Legally Married	Total	2770	35	979	70	431	167	792	78	94	115	9	المجموع	عقد قران لأول مرة		
		12 - 14	-	-	-	-	-	-	-	-	-	-	-	-			14 - 12
		15 - 19	13	-	3	-	2	-	8	-	-	-	-	-			19 - 15
		20 - 24	110	-	27	6	15	2	51	5	3	1	-	24 - 20			
		25 - 44	85	-	23	4	10	1	28	4	1	12	2	44 - 25			
		45 - 64	-	-	-	-	-	-	-	-	-	-	-	-			64 - 45
		65+	-	-	-	-	-	-	-	-	-	-	-	-			+65
	Married	Not Stated	-	-	-	-	-	-	-	-	-	-	-	-	غير مبين	متزوج	
		Total	208	-	53	10	27	3	87	9	4	13	2	المجموع			
		12 - 14	-	-	-	-	-	-	-	-	-	-	-	-	14 - 12		
		15 - 19	83	2	40	1	11	3	24	1	1	-	-	-	19 - 15		
		20 - 24	1313	5	493	63	168	56	472	25	19	9	3	24 - 20			
		25 - 44	10802	36	3793	744	1623	502	2152	305	712	805	130	44 - 25			
		45 - 64	3232	12	1037	206	364	274	561	85	280	306	107	64 - 45			
	65+	420	2	129	12	40	93	124	5	4	5	6	+65				
	Total	Not Stated	1	-	-	-	-	-	-	-	-	-	1	غير مبين			
		Total	15851	57	5492	1026	2206	928	3333	421	1016	1125	247	المجموع			



جدول (43 تابع): السكان الفلسطينيون 10 سنوات فأكثر المشتغلون والمتعطلون الذين سبق لهم العمل حسب الجنس والحالة الزوجية وفئات العمر بالسنوات والمهنة الرئيسية

Table (43 Cont.): Employed and Unemployed Ever Worked Palestinian Population 10 Years and Over by Sex, Marital Status, Age Groups in Years and Main Occupation

Sex	Marital Status	Age	المجموع Total	المهنة الرئيسية										العمر	الحالة الزوجية	الجنس	
				Main Occupation													
				غير مبين Not Stated	المهن الأولية Elementary Occupations	مشغلو الآلات ومجموعها Plant, Machine Operators and Assemblers	العمالون في الحرف وما إليها من المهن Crafts and Related Workers	العمال المهرة في الزراعة وصيد الأسماك Skilled Agricultural and Fishery Workers	العمالون في الخدمات والبيع في المحلات التجارية والأسواق Services and Sales Workers	الكتبة Clerks	الفنيون والمختصون المساعدون Technicians and Associate Professionals	المختصون Professionals	المشروعون وموظفو الإدارة العليا Legislators and Managers				
	Divorced	12 - 14	-	-	-	-	-	-	-	-	-	-	-	-	14 - 12	مطلق	
		15 - 19	-	-	-	-	-	-	-	-	-	-	-	-	19 - 15		
		20 - 24	11	-	6	2	1	-	2	-	-	-	-	-	24 - 20		
		25 - 44	54	-	17	6	7	2	18	1	1	1	1	44 - 25			
		45 - 64	7	-	1	-	1	1	3	-	-	1	-	64 - 45			
		65+	1	-	-	-	-	1	-	-	-	-	-	-	+65		
		Not Stated	-	-	-	-	-	-	-	-	-	-	-	-	غير مبين		
	Total	73	-	24	8	9	4	23	1	1	2	1	-	المجموع			
	Widowed	12 - 14	-	-	-	-	-	-	-	-	-	-	-	-	14 - 12	أرمل	
		15 - 19	-	-	-	-	-	-	-	-	-	-	-	-	19 - 15		
		20 - 24	-	-	-	-	-	-	-	-	-	-	-	-	24 - 20		
		25 - 44	6	-	3	-	1	1	1	-	-	-	-	-	44 - 25		
		45 - 64	22	1	7	-	1	2	6	-	3	2	-	-	64 - 45		
		65+	24	-	9	-	4	4	6	1	-	-	-	-	+65		
		Not Stated	-	-	-	-	-	-	-	-	-	-	-	-	غير مبين		
	Total	52	1	19	-	6	7	13	1	3	2	-	-	المجموع			
	Not Stated	12 - 14	-	-	-	-	-	-	-	-	-	-	-	-	14 - 12	غير مبين	
		15 - 19	1	-	1	-	-	-	-	-	-	-	-	-	19 - 15		
		20 - 24	2	-	1	-	-	-	1	-	-	-	-	-	24 - 20		
		25 - 44	2	-	1	1	-	-	-	-	-	-	-	-	44 - 25		
		45 - 64	-	-	-	-	-	-	-	-	-	-	-	-	64 - 45		
65+		-	-	-	-	-	-	-	-	-	-	-	-	+65			
Not Stated		-	-	-	-	-	-	-	-	-	-	-	-	غير مبين			
Total	5	-	3	1	-	-	1	-	-	-	-	-	المجموع				

جدول (43 تابع): السكان الفلسطينيون 10 سنوات فأكثر المشتغلون والمتعطلون الذين سبق لهم العمل حسب الجنس والحالة الزوجية وفئات العمر بالسنوات والمهنة الرئيسية

Table (43 Cont.): Employed and Unemployed Ever Worked Palestinian Population 10 Years and Over by Sex, Marital Status, Age Groups in Years and Main Occupation

Sex	Marital Status	Age	المجموع Total	المهنة الرئيسية Main Occupation										العمر	الحالة الزوجية	الجنس
				غير مبيّن	المهن الأولية	مشغلو الآلات ومجموعها	العمالون في الحرف وما إليها من المهن	العمال المهرة في الزراعة وصيد الأسماك	العمالون في الخدمات والبيع في المحلات التجارية والأسواق	الكتبة	الفنيون والمختصون المساعدون	المختصون	المهنة الرئيسية والموظفو الإدارة العليا			
				Not Stated	Elementary Occupations	Plant, Machine Operators and Assemblers	Crafts and Related Workers	Skilled Agricultural and Fishery Workers	Services and Sales Workers	Clerks	Technicians and Associate Professionals	Professionals	Legislators and Managers			
Female	Total	12 - 14	47	5	25	-	11	2	4	-	-	-	-	14 - 12	المجموع	
		15 - 19	748	10	336	9	164	52	170	5	2	-	-	19 - 15		
		20 - 24	2876	16	1031	112	380	136	1016	73	70	35	7	24 - 20		
		25 - 44	11567	47	3990	776	1713	543	2354	341	759	907	137	44 - 25		
		45 - 64	3272	13	1048	206	367	278	574	85	283	310	108	64 - 45		
		65+	446	2	139	12	44	98	130	6	4	5	6	+65		
		Not Stated	3	-	1	-	-	-	1	-	-	-	1	غير مبيّن		
	Less Than Age of Marriage	10 - 11	1	-	1	-	-	-	-	-	-	-	-	11 - 10	دون سن الزواج	
		Total	18960	93	6571	1115	2679	1109	4249	510	1118	1257	259	المجموع		
	Never Married	12 - 14	2	-	-	-	2	-	-	-	-	-	-	14 - 12	لم يتزوج أبداً	إناث
		15 - 19	26	-	1	-	15	-	2	1	7	-	-	19 - 15		
		20 - 24	154	1	3	-	16	-	10	55	44	25	-	24 - 20		
		25 - 44	220	-	4	-	33	-	11	40	78	45	9	44 - 25		
		45 - 64	23	-	1	-	2	-	1	1	12	5	1	64 - 45		
		65+	-	-	-	-	-	-	-	-	-	-	-	+65		
		Not Stated	-	-	-	-	-	-	-	-	-	-	-	غير مبيّن		
		Total	425	1	9	-	68	-	24	97	141	75	10	المجموع		
	Legally Married	12 - 14	-	-	-	-	-	-	-	-	-	-	-	14 - 12	عقد قران لأول مرة	
		15 - 19	-	-	-	-	-	-	-	-	-	-	-	19 - 15		
		20 - 24	8	-	-	-	-	-	1	1	3	3	-	24 - 20		
		25 - 44	12	-	1	-	-	-	-	3	6	1	1	44 - 25		
		45 - 64	-	-	-	-	-	-	-	-	-	-	-	64 - 45		
		65+	-	-	-	-	-	-	-	-	-	-	-	+65		
		Not Stated	-	-	-	-	-	-	-	-	-	-	-	غير مبيّن		
	Total	20	-	1	-	-	-	-	1	4	9	4	1	المجموع		

جدول (43 تابع): السكان الفلسطينيون 10 سنوات فأكثر المشتغلون والمتعطلون الذين سبق لهم العمل حسب الجنس والحالة الزوجية وفئات العمر بالسنوات والمهنة الرئيسية

Table (43 Cont.): Employed and Unemployed Ever Worked Palestinian Population 10 Years and Over by Sex, Marital Status, Age Groups in Years and Main Occupation

Sex	Marital Status	Age	المجموع Total	Main Occupation									المهنة الرئيسية المشروعون وموظفو الإدارة العليا Legislators and Managers	العمر	الحالة الزوجية	الجنس		
				غير مبين	المهن الأولية	مشغلو الآلات ومجموعها	العمالون في الحرف وما إليها من المهن	العمال المهرة في الزراعة وصيد الأسماك	العمالون في الخدمات والباعة في المحلات التجارية والأسواق	الكتبة	الفنيون والمختصون المساعدون	المختصون					المهنة الرئيسية	
				Not Stated	Elementary Occupations	Plant, Machine Operators and Assemblers	Crafts and Related Workers	Skilled Agricultural and Fishery Workers	Services and Sales Workers	Clerks	Technicians and Associate Professionals	Professionals					Legislators and Managers	
	Married	12 - 14	-	-	-	-	-	-	-	-	-	-	-	-	14 - 12	متزوج		
		15 - 19	2	-	-	-	-	1	1	-	-	-	-	-	19 - 15			
		20 - 24	68	1	2	-	1	1	5	13	31	14	-	-	24 - 20			
		25 - 44	642	5	4	-	14	3	17	59	362	155	23	-	44 - 25			
		45 - 64	165	-	10	-	1	3	19	2	92	22	16	-	64 - 45			
		65+	5	-	1	-	2	-	2	-	-	-	-	-	+65			
		Not Stated	-	-	-	-	-	-	-	-	-	-	-	-	-			غير مبين
		Total	882	6	17	-	18	7	44	75	485	191	39	-	المجموع			
	Divorced	12 - 14	-	-	-	-	-	-	-	-	-	-	-	-	14 - 12	مطلق		
		15 - 19	-	-	-	-	-	-	-	-	-	-	-	-	19 - 15			
		20 - 24	3	-	-	-	-	-	-	2	1	-	-	-	24 - 20			
		25 - 44	39	-	-	-	7	-	5	2	15	10	-	-	44 - 25			
		45 - 64	10	-	2	-	-	-	2	-	3	3	-	-	64 - 45			
		65+	-	-	-	-	-	-	-	-	-	-	-	-	+65			
		Not Stated	-	-	-	-	-	-	-	-	-	-	-	-	-			غير مبين
		Total	52	-	2	-	7	-	7	4	19	13	-	-	المجموع			
	Widowed	12 - 14	-	-	-	-	-	-	-	-	-	-	-	-	14 - 12	أرمل		
		15 - 19	-	-	-	-	-	-	-	-	-	-	-	-	19 - 15			
		20 - 24	1	-	-	-	-	-	1	-	-	-	-	-	24 - 20			
		25 - 44	18	-	5	-	-	1	1	-	8	3	-	-	44 - 25			
		45 - 64	29	-	7	-	3	3	9	1	4	1	1	-	64 - 45			
65+		7	-	-	-	-	2	5	-	-	-	-	-	+65				
Not Stated		-	-	-	-	-	-	-	-	-	-	-	-	-	غير مبين			
Total		55	-	12	-	3	6	16	1	12	4	1	-	المجموع				

جدول (43 تابع): السكان الفلسطينيون 10 سنوات فأكثر المشتغلون والمتعطلون الذين سبق لهم العمل حسب الجنس والحالة الزوجية وفئات العمر بالسنوات والمهنة الرئيسية

Table (43 Cont.): Employed and Unemployed Ever Worked Palestinian Population 10 Years and Over by Sex, Marital Status, Age Groups in Years and Main Occupation

Sex	Marital Status	Age	المجموع Total	المهنة الرئيسية										العمر	الحالة الزوجية	الجنس				
				Main Occupation																
				غير مبين	المهن الأولية	مشغلو الآلات ومجموعها	العمالون في الحرف وما إليها من المهن	العمال المهرة في الزراعة وصيد الأسماك	العمالون في الخدمات والبيع في المحلات التجارية والأسواق	الكتبة	الفنيون والمتخصصون والمساعدون	المتخصصون	المشروعون وموظفو الإدارة العليا							
Not Stated	Elementary Occupations	Plant, Machine Operators and Assemblers	Crafts and Related Workers	Skilled Agricultural and Fishery Workers	Services and Sales Workers	Clerks	Technicians and Associate Professionals	Professionals	Legislators and Managers											
Both Sexes	Not Stated	12 - 14	-	-	-	-	-	-	-	-	-	-	-	-	14 - 12	غير مبين				
		15 - 19	-	-	-	-	-	-	-	-	-	-	-	-	19 - 15					
		20 - 24	-	-	-	-	-	-	-	-	-	-	-	-	24 - 20					
		25 - 44	-	-	-	-	-	-	-	-	-	-	-	-	44 - 25					
		45 - 64	-	-	-	-	-	-	-	-	-	-	-	-	64 - 45					
		65+	-	-	-	-	-	-	-	-	-	-	-	-	+65					
		Not Stated	-	-	-	-	-	-	-	-	-	-	-	-	غير مبين					
		Total	-	-	-	-	-	-	-	-	-	-	-	-	المجموع					
		Total	12 - 14	2	-	-	-	2	-	-	-	-	-	-	-			14 - 12	المجموع	
			15 - 19	28	-	1	-	15	-	3	2	7	-	-	-			19 - 15		
	20 - 24		234	2	5	-	17	1	17	71	79	42	-	-	24 - 20					
	25 - 44		931	5	14	-	54	4	34	104	469	214	33	-	44 - 25					
	45 - 64		227	-	20	-	6	6	31	4	111	31	18	-	64 - 45					
	65+		12	-	1	-	2	2	7	-	-	-	-	-	+65					
	Not Stated		-	-	-	-	-	-	-	-	-	-	-	-	غير مبين					
	Less Than Age of Marriage	10 - 11	-	-	-	-	-	-	-	-	-	-	-	-	11 - 10	دون سن الزواج				
		Total	1434	7	41	-	96	13	92	181	666	287	51	-	المجموع					
		Never Married	12 - 14	49	5	25	-	13	2	4	-	-	-	-	14 - 12			لم يتزوج أبداً	كلا الجنسين	
	15 - 19	677	8	293	8	166	49	140	5	8	-	-	-	19 - 15						
	20 - 24	1594	12	507	41	212	78	500	98	92	50	4	-	24 - 20						
	25 - 44	838	11	157	21	105	37	166	71	123	134	13	-	44 - 25						
	45 - 64	34	-	4	-	3	1	5	1	12	6	2	-	64 - 45						
	65+	1	-	1	-	-	-	-	-	-	-	-	-	+65						
Not Stated	2	-	1	-	-	-	-	1	-	-	-	-	غير مبين							
Total	3195	36	988	70	499	167	816	175	235	190	19	-	المجموع							

جدول (43 تابع): السكان الفلسطينيون 10 سنوات فأكثر المشتغلون والمتعطلون الذين سبق لهم العمل حسب الجنس والحالة الزوجية وفئات العمر بالسنوات والمهنة الرئيسية

Table (43 Cont.): Employed and Unemployed Ever Worked Palestinian Population 10 Years and Over by Sex, Marital Status, Age Groups in Years and Main Occupation

Sex	Marital Status	Age	المجموع Total	المهنة الرئيسية										العمر	الحالة الزوجية	الجنس	
				Main Occupation													
				غير مبين Not Stated	المهن الأولية Elementary Occupations	مشغلو الآلات ومجموعها Plant, Machine Operators and Assemblers	العمالون في الحرف وما إليها من المهن Crafts and Related Workers	العمال المهرة في الزراعة وصيد الأسماك Skilled Agricultural and Fishery Workers	العمالون في الخدمات والباة في المحلات التجارية والأسواق Services and Sales Workers	الكتبة Clerks	الفنيون والمختصون المساعدون Technicians and Associate Professionals	المختصون Professionals	المشروعون وموظفو الإدارة العليا Legislators and Managers				
	Legally Married	12 - 14	-	-	-	-	-	-	-	-	-	-	-	-	14 - 12	عقد قران لأول مرة	
		15 - 19	13	-	3	-	2	-	8	-	-	-	-	-	19 - 15		
		20 - 24	118	-	27	6	15	2	52	6	6	4	-	-	24 - 20		
		25 - 44	97	-	24	4	10	1	28	7	7	13	3	-	44 - 25		
		45 - 64	-	-	-	-	-	-	-	-	-	-	-	-	64 - 45		
		65+	-	-	-	-	-	-	-	-	-	-	-	-	+65		
		Not Stated	-	-	-	-	-	-	-	-	-	-	-	-	غير مبين		
		Total	228	-	54	10	27	3	88	13	13	17	3	-	المجموع		
	Married	12 - 14	-	-	-	-	-	-	-	-	-	-	-	-	14 - 12	متزوج	
		15 - 19	85	2	40	1	11	3	25	2	1	-	-	-	19 - 15		
		20 - 24	1381	6	495	63	169	57	477	38	50	23	3	-	24 - 20		
		25 - 44	11444	41	3797	744	1637	505	2169	364	1074	960	153	-	44 - 25		
		45 - 64	3397	12	1047	206	365	277	580	87	372	328	123	-	64 - 45		
		65+	425	2	130	12	42	93	126	5	4	5	6	-	+65		
		Not Stated	1	-	-	-	-	-	-	-	-	-	1	-	غير مبين		
		Total	16733	63	5509	1026	2224	935	3377	496	1501	1316	286	-	المجموع		
	Divorced	12 - 14	-	-	-	-	-	-	-	-	-	-	-	-	14 - 12	مطلق	
		15 - 19	-	-	-	-	-	-	-	-	-	-	-	-	19 - 15		
		20 - 24	14	-	6	2	1	-	2	2	1	-	-	-	24 - 20		
		25 - 44	93	-	17	6	14	2	23	3	16	11	1	-	44 - 25		
		45 - 64	17	-	3	-	1	1	5	-	3	4	-	-	64 - 45		
		65+	1	-	-	-	-	1	-	-	-	-	-	-	+65		
		Not Stated	-	-	-	-	-	-	-	-	-	-	-	-	غير مبين		
		Total	125	-	26	8	16	4	30	5	20	15	1	-	المجموع		

جدول (43 تابع): السكان الفلسطينيون 10 سنوات فأكثر المشتغلون والمتعطلون الذين سبق لهم العمل حسب الجنس والحالة الزوجية وفئات العمر بالسنوات والمهنة الرئيسية

Table (43 Cont.): Employed and Unemployed Ever Worked Palestinian Population 10 Years and Over by Sex, Marital Status, Age Groups in Years and Main Occupation

Sex	Marital Status	Age	المجموع Total	Main Occupation									المهنة الرئيسية المشروعون وموظفو الإدارة العليا Legislators and Managers	العمر	الحالة الزوجية	الجنس
				غير مبين	المهن الأولية	مشغلو الآلات ومجموعها	العمالون في الحرف وما إليها من المهن	العمال المهرة في الزراعة وصيد الأسماك	العمالون في الخدمات والباعة في المحلات التجارية والأسواق	الكتبة	الفنيون والمختصون المساعدون	المختصون				
				Not Stated	Elementary Occupations	Plant, Machine Operators and Assemblers	Crafts and Related Workers	Skilled Agricultural and Fishery Workers	Services and Sales Workers	Clerks	Technicians and Associate Professionals	Professionals				
	Widowed	12 - 14	-	-	-	-	-	-	-	-	-	-	-	14 - 12	أرمل	
		15 - 19	-	-	-	-	-	-	-	-	-	-	-	19 - 15		
		20 - 24	1	-	-	-	-	1	-	-	-	-	-	24 - 20		
		25 - 44	24	-	8	-	1	2	2	-	8	3	-	44 - 25		
		45 - 64	51	1	14	-	4	5	15	1	7	3	1	64 - 45		
		65+	31	-	9	-	4	6	11	1	-	-	-	+65		
		Not Stated	-	-	-	-	-	-	-	-	-	-	-	-		
	Not Stated	Total	107	1	31	-	9	13	29	2	15	6	1	المجموع		
		12 - 14	-	-	-	-	-	-	-	-	-	-	-	14 - 12	غير مبين	
		15 - 19	1	-	1	-	-	-	-	-	-	-	-	19 - 15		
		20 - 24	2	-	1	-	-	-	1	-	-	-	-	24 - 20		
		25 - 44	2	-	1	1	-	-	-	-	-	-	-	44 - 25		
		45 - 64	-	-	-	-	-	-	-	-	-	-	-	64 - 45		
		65+	-	-	-	-	-	-	-	-	-	-	-	+65		
	Not Stated	-	-	-	-	-	-	-	-	-	-	-	-	غير مبين		
	Total	Total	5	-	3	1	-	-	1	-	-	-	-	المجموع		
		12 - 14	49	5	25	-	13	2	4	-	-	-	-	14 - 12	المجموع	
		15 - 19	776	10	337	9	179	52	173	7	9	-	-	19 - 15		
		20 - 24	3110	18	1036	112	397	137	1033	144	149	77	7	24 - 20		
		25 - 44	12498	52	4004	776	1767	547	2388	445	1228	1121	170	44 - 25		
		45 - 64	3499	13	1068	206	373	284	605	89	394	341	126	64 - 45		
65+		458	2	140	12	46	100	137	6	4	5	6	+65			
Not Stated	3	-	1	-	-	-	1	-	-	-	1	غير مبين				
Less Than Age of Marriage	10 - 11	1	-	1	-	-	-	-	-	-	-	-	11 - 10	دون سن الزواج		
	Total	20394	100	6612	1115	2775	1122	4341	691	1784	1544	310	المجموع			

جدول 44: السكان الفلسطينيون 10 سنوات فأكثر المشغولون والمتعطلون الذين سبق لهم العمل حسب الجنس ومكان العمل والمهنة الرئيسية والحالة العملية

**Table 44: Employed and Unemployed Ever Worked Palestinian Population 10 Years and Over by Sex, Place of Work, Main Occupation and Employment Status**

Sex	Place of Work	Main Occupation	المجموع Total	Employment Status				الحالة العملية			الجنس	مكان العمل	المهنة الرئيسية
				غير مبين Not Stated	أخرى Others	يعمل لدى الأسرة دون أجر Unpaid Family Member	مستخدم بأجر Wage Employee	يعمل لحسابه Self Employed	صاحب عمل Employer				
Male	At Home	Legislators and Managers	-	-	-	-	-	-	-	-	المشروع وموظفو الإدارة العليا	في المسكن	ذكور
		Professionals	1	-	-	-	-	1	-	المتخصصون			
		Technicians and Associate Professionals	2	-	-	-	-	2	-	الفنيون والمتخصصون المساعدون			
		Clerks	-	-	-	-	-	-	-	الكتابة			
		Services and Sales Workers	48	-	-	8	-	40	-	العاملون في الخدمات والباعة في المحلات التجارية والأسواق			
		Skilled Agricultural and Fishery Workers	-	-	-	-	-	-	-	العمال المهرة في الزراعة وصيد الأسماك			
		Crafts and Related Workers	35	-	-	5	4	23	3	العاملون في الحرف وما إليها من المهن			
		Plant, Machine Operators and Assemblers	-	-	-	-	-	-	-	مشغلو الآلات ومجموعها			
		Elementary Occupations	1	-	-	-	-	1	-	المهن الأولية			
		Not Stated	-	-	-	-	-	-	-	غير مبين			
	Total	87	-	-	13	4	67	3	المجموع				
	In the Same Governorate	Legislators and Managers	131	-	-	-	92	-	39	المشروع وموظفو الإدارة العليا	ضمن نفس المحافظة		
		Professionals	579	-	-	-	527	38	14	المتخصصون			
		Technicians and Associate Professionals	577	-	-	-	549	22	6	الفنيون والمتخصصون المساعدون			
		Clerks	335	-	-	6	304	21	4	الكتابة			
		Services and Sales Workers	2574	1	-	62	1545	839	127	العاملون في الخدمات والباعة في المحلات التجارية والأسواق			
		Skilled Agricultural and Fishery Workers	1043	1	1	99	72	676	194	العمال المهرة في الزراعة وصيد الأسماك			
		Crafts and Related Workers	1560	1	2	45	981	405	126	العاملون في الحرف وما إليها من المهن			
		Plant, Machine Operators and Assemblers	762	-	2	7	496	244	13	مشغلو الآلات ومجموعها			
		Elementary Occupations	3293	2	3	234	2779	253	22	المهن الأولية			
Not Stated		18	-	-	-	14	1	3	غير مبين				
Total	10872	5	8	453	7359	2499	548	المجموع					

جدول (44 تابع): السكان الفلسطينيين 10 سنوات فأكثر المشغولون والمتعطلون الذين سبق لهم العمل حسب الجنس ومكان العمل والمهنة الرئيسية والحالة العملية

Table (44 Cont.): Employed and Unemployed Ever Worked Palestinian Population 10 Years and Over by Sex, Place of Work, Main Occupation and Employment Status

Sex	Place of Work	Main Occupation	المجموع Total	Employment Status				الحالة العملية			المهنة الرئيسية	مكان العمل	الجنس			
				غير مبين Not Stated	أخرى Others	يعمل لدى الأسرة دون أجر Unpaid Family Member	مستخدم بأجر Wage Employee	يعمل لحسابه Self Employed	صاحب عمل Employer							
In Other Governorate		Legislators and Managers	110	-	-	-	98	-	12	المشروع وموظفو الإدارة العليا	في محافظة أخرى					
		Professionals	465	-	-	-	457	4	4	المتخصصون						
		Technicians and Associate Professionals	427	-	1	1	420	4	1	الفنيون والمتخصصون المساعدون						
		Clerks	138	-	-	1	137	-	-	الكتابة						
		Services and Sales Workers	1412	1	-	-	1376	27	8	العاملون في الخدمات والباعة في المحلات التجارية والأسواق						
		Skilled Agricultural and Fishery Workers	13	-	-	1	1	9	2	العمال المهرة في الزراعة وصيد الأسماك						
		Crafts and Related Workers	147	-	-	-	129	15	3	العاملون في الحرف وما إليها من المهن						
		Plant, Machine Operators and Assemblers	204	-	-	1	142	61	-	مشغلو الآلات ومجموعها						
		Elementary Occupations	229	-	-	-	215	12	2	المهن الأولية						
		Not Stated	6	-	-	-	6	-	-	غير مبين						
		Total	3151	1	1	4	2981	132	32	المجموع						
		In Israel		Legislators and Managers	-	-	-	-	-	-			-	المشروع وموظفو الإدارة العليا	داخل إسرائيل	
				Professionals	1	-	-	-	1	-			-	المتخصصون		
				Technicians and Associate Professionals	6	-	-	-	6	-			-	الفنيون والمتخصصون المساعدون		
				Clerks	2	-	-	-	2	-			-	الكتابة		
				Services and Sales Workers	98	-	-	-	92	6			-	العاملون في الخدمات والباعة في المحلات التجارية والأسواق		
				Skilled Agricultural and Fishery Workers	32	-	-	-	31	-			1	العمال المهرة في الزراعة وصيد الأسماك		
Crafts and Related Workers	780			-	-	-	769	4	7	العاملون في الحرف وما إليها من المهن						
Plant, Machine Operators and Assemblers	126			-	-	-	121	5	-	مشغلو الآلات ومجموعها						
Elementary Occupations	2884			-	-	-	2881	-	3	المهن الأولية						
Not Stated	1			-	-	-	1	-	-	غير مبين						
Total	3930	-	-	-	3904	15	11	المجموع								



جدول (44 تابع): السكان الفلسطينيون 10 سنوات فأكثر المشتغلون والمتعطلون الذين سبق لهم العمل حسب الجنس ومكان العمل والمهنة الرئيسية والحالة العملية

Table (44 Cont.): Employed and Unemployed Ever Worked Palestinian Population 10 Years and Over by Sex, Place of Work, Main Occupation and Employment Status

Sex	Place of Work	Main Occupation	المجموع Total	Employment Status				الحالة العملية		المهنة الرئيسية	مكان العمل	الجنس
				غير مبيّن Not Stated	أخرى Others	يعمل لدى الأسرة دون أجر Unpaid Family Member	مستخدم بأجر Wage Employee	يعمل لحسابه Self Employed	صاحب عمل Employer			
	In Settlements	Legislators and Managers	-	-	-	-	-	-	-	-	المشروعون وموظفو الإدارة العليا	بالمستعمرات
		Professionals	-	-	-	-	-	-	-	-	المتخصصون	
		Technicians and Associate Professionals	-	-	-	-	-	-	-	-	الفنيون والمتخصصون المساعدون	
		Clerks	-	-	-	-	-	-	-	-	الكتبة	
		Services and Sales Workers	1	-	-	-	1	-	-	-	العاملون في الخدمات والباعة في المحلات التجارية والأسواق	
		Skilled Agricultural and Fishery Workers	1	-	-	-	1	-	-	-	العمال المهرة في الزراعة وصيد الأسماك	
		Crafts and Related Workers	78	-	-	-	78	-	-	-	العاملون في الحرف وما إليها من المهن	
		Plant, Machine Operators and Assemblers	1	-	-	-	1	-	-	-	مشغلو الآلات ومجموعها	
		Elementary Occupations	80	-	-	-	80	-	-	-	المهن الأولية	
		Not Stated	-	-	-	-	-	-	-	-	غير مبيّن	
	Total	161	-	-	-	161	-	-	-	المجموع		
	Abroad	Legislators and Managers	18	-	-	-	17	-	-	1	المشروعون وموظفو الإدارة العليا	في الخارج
		Professionals	207	-	-	-	203	3	1	1	المتخصصون	
		Technicians and Associate Professionals	101	-	-	-	101	-	-	-	الفنيون والمتخصصون المساعدون	
		Clerks	34	-	-	-	34	-	-	-	الكتبة	
		Services and Sales Workers	59	-	-	1	36	15	7	7	العاملون في الخدمات والباعة في المحلات التجارية والأسواق	
		Skilled Agricultural and Fishery Workers	5	-	-	-	3	2	-	-	العمال المهرة في الزراعة وصيد الأسماك	
		Crafts and Related Workers	60	-	-	-	52	6	2	2	العاملون في الحرف وما إليها من المهن	
		Plant, Machine Operators and Assemblers	15	-	-	-	12	3	-	-	مشغلو الآلات ومجموعها	
		Elementary Occupations	35	-	-	3	29	3	-	-	المهن الأولية	
Not Stated		3	-	-	-	2	1	-	-	غير مبيّن		
Total	537	-	-	4	489	33	11	11	المجموع			

جدول (44 تابع): السكان الفلسطينيون 10 سنوات فأكثر المشتغلون والمتعطلون الذين سبق لهم العمل حسب الجنس ومكان العمل والمهنة الرئيسية والحالة العملية

Table (44 Cont.): Employed and Unemployed Ever Worked Palestinian Population 10 Years and Over by Sex, Place of Work, Main Occupation and Employment Status

Sex	Place of Work	Main Occupation	المجموع Total	Employment Status				الحالة العملية					
				غير مبين Not Stated	أخرى Others	يعمل لدى الأسرة دون أجر Unpaid Family Member	مستخدم بأجر Wage Employee	يعمل لحسابه Self Employed	صاحب عمل Employer	المهنة الرئيسية	مكان العمل	الجنس	
	Not Stated	Legislators and Managers	-	-	-	-	-	-	-	-	المشروع وموظفو الإدارة العليا	غير مبين	
		Professionals	4	3	-	-	1	-	-	-	المتخصصون		
		Technicians and Associate Professionals	5	1	-	-	4	-	-	-	القيون والمتخصصون المساعدون		
		Clerks	1	-	-	-	1	-	-	-	الكتابة		
		Services and Sales Workers	57	22	-	-	34	1	-	-	العاملون في الخدمات والباعة في المحلات التجارية والاسواق		
		Skilled Agricultural and Fishery Workers	15	11	-	-	1	3	-	-	العمال المهرة في الزراعة وصيد الأسماك		
		Crafts and Related Workers	19	19	-	-	-	-	-	-	العاملون في الحرف وما إليها من المهن		
		Plant, Machine Operators and Assemblers	7	4	-	-	3	-	-	-	مشغلو الآلات ومجموعها		
		Elementary Occupations	49	43	-	-	5	1	-	-	المهن الأولية		
		Not Stated	65	65	-	-	-	-	-	-	غير مبين		
		Total	222	168	-	-	49	5	-	-	المجموع		
	<b>Total</b>	<b>Legislators and Managers</b>	<b>259</b>	<b>-</b>	<b>-</b>	<b>-</b>	<b>207</b>	<b>-</b>	<b>52</b>	<b>-</b>	<b>المشروع وموظفو الإدارة العليا</b>	<b>المجموع</b>	
		<b>Professionals</b>	<b>1257</b>	<b>3</b>	<b>-</b>	<b>-</b>	<b>1189</b>	<b>46</b>	<b>19</b>	<b>-</b>	<b>المتخصصون</b>		
		<b>Technicians and Associate Professionals</b>	<b>1118</b>	<b>1</b>	<b>1</b>	<b>1</b>	<b>1080</b>	<b>28</b>	<b>7</b>	<b>-</b>	<b>القيون والمتخصصون المساعدون</b>		
		<b>Clerks</b>	<b>510</b>	<b>-</b>	<b>-</b>	<b>7</b>	<b>478</b>	<b>21</b>	<b>4</b>	<b>-</b>	<b>الكتابة</b>		
		<b>Services and Sales Workers</b>	<b>4249</b>	<b>24</b>	<b>-</b>	<b>71</b>	<b>3084</b>	<b>928</b>	<b>142</b>	<b>-</b>	<b>العاملون في الخدمات والباعة في المحلات التجارية والاسواق</b>		
		<b>Skilled Agricultural and Fishery Workers</b>	<b>1109</b>	<b>12</b>	<b>1</b>	<b>100</b>	<b>109</b>	<b>690</b>	<b>197</b>	<b>-</b>	<b>العمال المهرة في الزراعة وصيد الأسماك</b>		
		<b>Crafts and Related Workers</b>	<b>2679</b>	<b>20</b>	<b>2</b>	<b>50</b>	<b>2013</b>	<b>453</b>	<b>141</b>	<b>-</b>	<b>العاملون في الحرف وما إليها من المهن</b>		
		<b>Plant, Machine Operators and Assemblers</b>	<b>1115</b>	<b>4</b>	<b>2</b>	<b>8</b>	<b>775</b>	<b>313</b>	<b>13</b>	<b>-</b>	<b>مشغلو الآلات ومجموعها</b>		
		<b>Elementary Occupations</b>	<b>6571</b>	<b>45</b>	<b>3</b>	<b>237</b>	<b>5989</b>	<b>270</b>	<b>27</b>	<b>-</b>	<b>المهن الأولية</b>		
		<b>Not Stated</b>	<b>93</b>	<b>65</b>	<b>-</b>	<b>-</b>	<b>23</b>	<b>2</b>	<b>3</b>	<b>-</b>	<b>غير مبين</b>		
		<b>Total</b>	<b>18960</b>	<b>174</b>	<b>9</b>	<b>474</b>	<b>14947</b>	<b>2751</b>	<b>605</b>	<b>-</b>	<b>المجموع</b>		

جدول (44 تابع): السكان الفلسطينيون 10 سنوات فأكثر المشتغلون والمتعطلون الذين سبق لهم العمل حسب الجنس ومكان العمل والمهنة الرئيسية والحالة العملية

Table (44 Cont.): Employed and Unemployed Ever Worked Palestinian Population 10 Years and Over by Sex, Place of Work, Main Occupation and Employment Status

Sex	Place of Work	Main Occupation	المجموع Total	Employment Status				الحالة العملية				
				غير مبين Not Stated	أخرى Others	يعمل لدى الأسرة دون أجر Unpaid Family Member	مستخدم بأجر Wage Employee	يعمل لحسابه Self Employed	صاحب عمل Employer	المهنة الرئيسية	مكان العمل	الجنس
Female	At Home	Legislators and Managers	-	-	-	-	-	-	-	المشروع وموظفو الإدارة العليا	في المسكن	إناث
		Professionals	-	-	-	-	-	-	-	المتخصصون		
		Technicians and Associate Professionals	1	-	-	-	-	1	-	القيون والمتخصصون المساعدون		
		Clerks	-	-	-	-	-	-	-	الكتابة		
		Services and Sales Workers	6	-	-	-	-	6	-	العاملون في الخدمات والباعة في المحلات التجارية والاسواق		
		Skilled Agricultural and Fishery Workers	-	-	-	-	-	-	-	العمال المهرة في الزراعة وصيد الأسماك		
		Crafts and Related Workers	29	-	-	-	1	27	1	العاملون في الحرف وما إليها من المهن		
		Plant, Machine Operators and Assemblers	-	-	-	-	-	-	-	مشغلو الآلات ومجموعها		
		Elementary Occupations	-	-	-	-	-	-	-	المهن الأولية		
		Not Stated	-	-	-	-	-	-	-	غير مبين		
	Total	36	-	-	-	1	34	1	المجموع			
	In the Same Governorate	Legislators and Managers	36	-	-	-	33	-	3	المشروع وموظفو الإدارة العليا	ضمن نفس المحافظة	
		Professionals	174	-	-	-	172	2	-	المتخصصون		
		Technicians and Associate Professionals	460	-	-	-	459	-	1	القيون والمتخصصون المساعدون		
		Clerks	118	-	-	-	118	-	-	الكتابة		
		Services and Sales Workers	71	-	-	2	33	34	2	العاملون في الخدمات والباعة في المحلات التجارية والاسواق		
		Skilled Agricultural and Fishery Workers	12	-	-	1	-	8	3	العمال المهرة في الزراعة وصيد الأسماك		
		Crafts and Related Workers	61	-	-	-	55	4	2	العاملون في الحرف وما إليها من المهن		
		Plant, Machine Operators and Assemblers	-	-	-	-	-	-	-	مشغلو الآلات ومجموعها		
		Elementary Occupations	30	-	-	2	25	3	-	المهن الأولية		
Not Stated		2	-	-	-	2	-	-	غير مبين			
Total	964	-	-	5	897	51	11	المجموع				

جدول (44 تابع): السكان الفلسطينيون 10 سنوات فأكثر المشتغلون والمتعطلون الذين سبق لهم العمل حسب الجنس ومكان العمل والمهنة الرئيسية والحالة العملية

Table (44 Cont.): Employed and Unemployed Ever Worked Palestinian Population 10 Years and Over by Sex, Place of Work, Main Occupation and Employment Status

Sex	Place of Work	Main Occupation	المجموع Total	Employment Status				الحالة العملية		المهنة الرئيسية	مكان العمل	الجنس
				غير مبيّن Not Stated	أخرى Others	يعمل لدى الأسرة دون أجر Unpaid Family Member	مستخدم بأجر Wage Employee	يعمل لحسابه Self Employed	صاحب عمل Employer			
	In Other Governorate	Legislators and Managers	12	-	-	-	11	-	1	المشروعون وموظفو الإدارة العليا	في محافظة أخرى	
		Professionals	79	-	-	-	79	-	-	المتخصصون		
		Technicians and Associate Professionals	165	1	-	-	164	-	-	الفنيون والمتخصصون المساعدون		
		Clerks	58	-	-	-	58	-	-	الكتبة		
		Services and Sales Workers	13	-	-	-	10	2	1	العاملون في الخدمات والباعة في المحلات التجارية والأسواق		
		Skilled Agricultural and Fishery Workers	-	-	-	-	-	-	-	العمال المهرة في الزراعة وصيد الأسماك		
		Crafts and Related Workers	5	-	-	-	5	-	-	العاملون في الحرف وما إليها من المهن		
		Plant, Machine Operators and Assemblers	-	-	-	-	-	-	-	مشغلو الآلات ومجموعها		
		Elementary Occupations	1	-	-	-	1	-	-	المهن الأولية		
	Not Stated	3	-	-	-	3	-	-	غير مبيّن			
	Total	336	1	-	-	331	2	2	المجموع			
	In Israel	Legislators and Managers	-	-	-	-	-	-	-	المشروعون وموظفو الإدارة العليا	داخل إسرائيل	
		Professionals	-	-	-	-	-	-	-	المتخصصون		
		Technicians and Associate Professionals	-	-	-	-	-	-	-	الفنيون والمتخصصون المساعدون		
		Clerks	-	-	-	-	-	-	-	الكتبة		
		Services and Sales Workers	1	-	-	-	-	1	-	العاملون في الخدمات والباعة في المحلات التجارية والأسواق		
		Skilled Agricultural and Fishery Workers	1	-	-	-	1	-	-	العمال المهرة في الزراعة وصيد الأسماك		
		Crafts and Related Workers	-	-	-	-	-	-	-	العاملون في الحرف وما إليها من المهن		
		Plant, Machine Operators and Assemblers	-	-	-	-	-	-	-	مشغلو الآلات ومجموعها		
Elementary Occupations		8	-	-	-	8	-	-	المهن الأولية			
Not Stated	-	-	-	-	-	-	-	غير مبيّن				
Total	10	-	-	-	9	1	-	المجموع				

جدول (44 تابع): السكان الفلسطينيون 10 سنوات فأكثر المشتغلون والمتعطلون الذين سبق لهم العمل حسب الجنس ومكان العمل والمهنة الرئيسية والحالة العملية

Table (44 Cont.): Employed and Unemployed Ever Worked Palestinian Population 10 Years and Over by Sex, Place of Work, Main Occupation and Employment Status

Sex	Place of Work	Main Occupation	المجموع Total	Employment Status				الحالة العملية		المهنة الرئيسية	مكان العمل	الجنس
				غير مبين Not Stated	أخرى Others	يعمل لدى الأسرة دون أجر Unpaid Family Member	مستخدم بأجر Wage Employee	يعمل لحسابه Self Employed	صاحب عمل Employer			
	In Settlements	Legislators and Managers	-	-	-	-	-	-	-	المشروعون وموظفو الإدارة العليا	بالمستعمرات	
		Professionals	-	-	-	-	-	-	-	المتخصصون		
		Technicians and Associate Professionals	-	-	-	-	-	-	-	الفنيون والمتخصصون المساعدون		
		Clerks	-	-	-	-	-	-	-	الكتبة		
		Services and Sales Workers	-	-	-	-	-	-	-	العاملون في الخدمات والباعة في المحلات التجارية والأسواق		
		Skilled Agricultural and Fishery Workers	-	-	-	-	-	-	-	العمال المهرة في الزراعة وصيد الأسماك		
		Crafts and Related Workers	-	-	-	-	-	-	-	العاملون في الحرف وما إليها من المهن		
		Plant, Machine Operators and Assemblers	-	-	-	-	-	-	-	مشغلو الآلات ومجموعها		
		Elementary Occupations	-	-	-	-	-	-	-	المهن الأولية		
		Not Stated	-	-	-	-	-	-	-	غير مبين		
	Total	-	-	-	-	-	-	-	المجموع			
	Abroad	Legislators and Managers	3	-	-	-	3	-	-	المشروعون وموظفو الإدارة العليا	في الخارج	
		Professionals	31	-	-	-	31	-	-	المتخصصون		
		Technicians and Associate Professionals	33	-	-	-	33	-	-	الفنيون والمتخصصون المساعدون		
		Clerks	4	-	-	-	4	-	-	الكتبة		
		Services and Sales Workers	-	-	-	-	-	-	-	العاملون في الخدمات والباعة في المحلات التجارية والأسواق		
		Skilled Agricultural and Fishery Workers	-	-	-	-	-	-	-	العمال المهرة في الزراعة وصيد الأسماك		
		Crafts and Related Workers	-	-	-	-	-	-	-	العاملون في الحرف وما إليها من المهن		
		Plant, Machine Operators and Assemblers	-	-	-	-	-	-	-	مشغلو الآلات ومجموعها		
		Elementary Occupations	1	-	-	-	-	1	-	المهن الأولية		
		Not Stated	-	-	-	-	-	-	-	غير مبين		
	Total	72	-	-	-	71	1	-	المجموع			

جدول (44 تابع): السكان الفلسطينيين 10 سنوات فأكثر المشتغلون والمتعطلون الذين سبق لهم العمل حسب الجنس ومكان العمل والمهنة الرئيسية والحالة العملية

Table (44 Cont.): Employed and Unemployed Ever Worked Palestinian Population 10 Years and Over by Sex, Place of Work, Main Occupation and Employment Status

Sex	Place of Work	Main Occupation	المجموع Total	Employment Status				الحالة العملية					
				غير مبين Not Stated	أخرى Others	يعمل لدى الأسرة دون أجر Unpaid Family Member	مستخدم بأجر Wage Employee	يعمل لحسابه Self Employed	صاحب عمل Employer	المهنة الرئيسية	مكان العمل	الجنس	
	Not Stated	Legislators and Managers	-	-	-	-	-	-	-	-	المشروعون وموظفو الإدارة العليا	غير مبين	
		Professionals	3	1	-	-	2	-	-	-	المتخصصون		
		Technicians and Associate Professionals	7	2	-	-	5	-	-	-	الفنيون والمتخصصون المساعدون		
		Clerks	1	-	-	-	1	-	-	-	الكتبة		
		Services and Sales Workers	1	-	-	-	1	-	-	-	العاملون في الخدمات والباعة في المحلات التجارية والاسواق		
		Skilled Agricultural and Fishery Workers	-	-	-	-	-	-	-	-	العمال المهرة في الزراعة وصيد الأسماك		
		Crafts and Related Workers	1	1	-	-	-	-	-	-	العاملون في الحرف وما إليها من المهن		
		Plant, Machine Operators and Assemblers	-	-	-	-	-	-	-	-	مشغلو الآلات ومجموعها		
		Elementary Occupations	1	1	-	-	-	-	-	-	المهن الأولية		
		Not Stated	2	2	-	-	-	-	-	-	غير مبين		
		Total	16	7	-	-	9	-	-	-	المجموع		
	<b>Total</b>	<b>Legislators and Managers</b>	<b>51</b>	<b>-</b>	<b>-</b>	<b>-</b>	<b>47</b>	<b>-</b>	<b>4</b>	<b>-</b>	<b>المشروعون وموظفو الإدارة العليا</b>	<b>المجموع</b>	
		<b>Professionals</b>	<b>287</b>	<b>1</b>	<b>-</b>	<b>-</b>	<b>284</b>	<b>2</b>	<b>-</b>	<b>-</b>	<b>المتخصصون</b>		
		<b>Technicians and Associate Professionals</b>	<b>666</b>	<b>3</b>	<b>-</b>	<b>-</b>	<b>661</b>	<b>1</b>	<b>1</b>	<b>-</b>	<b>الفنيون والمتخصصون المساعدون</b>		
		<b>Clerks</b>	<b>181</b>	<b>-</b>	<b>-</b>	<b>-</b>	<b>181</b>	<b>-</b>	<b>-</b>	<b>-</b>	<b>الكتبة</b>		
		<b>Services and Sales Workers</b>	<b>92</b>	<b>-</b>	<b>-</b>	<b>2</b>	<b>44</b>	<b>43</b>	<b>3</b>	<b>-</b>	<b>العاملون في الخدمات والباعة في المحلات التجارية والاسواق</b>		
		<b>Skilled Agricultural and Fishery Workers</b>	<b>13</b>	<b>-</b>	<b>-</b>	<b>1</b>	<b>1</b>	<b>8</b>	<b>3</b>	<b>-</b>	<b>العمال المهرة في الزراعة وصيد الأسماك</b>		
		<b>Crafts and Related Workers</b>	<b>96</b>	<b>1</b>	<b>-</b>	<b>-</b>	<b>61</b>	<b>31</b>	<b>3</b>	<b>-</b>	<b>العاملون في الحرف وما إليها من المهن</b>		
		<b>Plant, Machine Operators and Assemblers</b>	<b>-</b>	<b>-</b>	<b>-</b>	<b>-</b>	<b>-</b>	<b>-</b>	<b>-</b>	<b>-</b>	<b>مشغلو الآلات ومجموعها</b>		
		<b>Elementary Occupations</b>	<b>41</b>	<b>1</b>	<b>-</b>	<b>2</b>	<b>34</b>	<b>4</b>	<b>-</b>	<b>-</b>	<b>المهن الأولية</b>		
		<b>Not Stated</b>	<b>7</b>	<b>2</b>	<b>-</b>	<b>-</b>	<b>5</b>	<b>-</b>	<b>-</b>	<b>-</b>	<b>غير مبين</b>		
		<b>Total</b>	<b>1434</b>	<b>8</b>	<b>-</b>	<b>5</b>	<b>1318</b>	<b>89</b>	<b>14</b>	<b>-</b>	<b>المجموع</b>		

جدول (44 تابع): السكان الفلسطينيون 10 سنوات فأكثر المشتغلون والمتعطلون الذين سبق لهم العمل حسب الجنس ومكان العمل والمهنة الرئيسية والحالة العملية

Table (44 Cont.): Employed and Unemployed Ever Worked Palestinian Population 10 Years and Over by Sex, Place of Work, Main Occupation and Employment Status

Sex	Place of Work	Main Occupation	المجموع Total	Employment Status				الحالة العملية		المهنة الرئيسية	مكان العمل	الجنس
				غير مبيّن Not Stated	أخرى Others	يعمل لدى الأسرة دون أجر Unpaid Family Member	مستخدم بأجر Wage Employee	يعمل لحسابه Self Employed	صاحب عمل Employer			
Both Sexes	At Home	Legislators and Managers	-	-	-	-	-	-	-	المشروعون وموظفو الإدارة العليا	في المسكن	كلا الجنسين
		Professionals	1	-	-	-	-	1	-	المتخصصون		
		Technicians and Associate Professionals	3	-	-	-	-	3	-	الفنيون والمتخصصون المساعدون		
		Clerks	-	-	-	-	-	-	-	الكتبة		
		Services and Sales Workers	54	-	-	8	-	46	-	العاملون في الخدمات والباعة في المحلات التجارية والأسواق		
		Skilled Agricultural and Fishery Workers	-	-	-	-	-	-	-	العمال المهرة في الزراعة وصيد الأسماك		
		Crafts and Related Workers	64	-	-	5	5	50	4	العاملون في الحرف وما إليها من المهن		
		Plant, Machine Operators and Assemblers	-	-	-	-	-	-	-	مشغلو الآلات ومجموعها		
		Elementary Occupations	1	-	-	-	-	1	-	المهن الأولية		
		Not Stated	-	-	-	-	-	-	-	غير مبيّن		
	Total	123	-	-	13	5	101	4	المجموع			
	In the Same Governorate	Legislators and Managers	167	-	-	-	125	-	42	المشروعون وموظفو الإدارة العليا	ضمن نفس المحافظة	
		Professionals	753	-	-	-	699	40	14	المتخصصون		
		Technicians and Associate Professionals	1037	-	-	-	1008	22	7	الفنيون والمتخصصون المساعدون		
		Clerks	453	-	-	6	422	21	4	الكتبة		
		Services and Sales Workers	2645	1	-	64	1578	873	129	العاملون في الخدمات والباعة في المحلات التجارية والأسواق		
		Skilled Agricultural and Fishery Workers	1055	1	1	100	72	684	197	العمال المهرة في الزراعة وصيد الأسماك		
		Crafts and Related Workers	1621	1	2	45	1036	409	128	العاملون في الحرف وما إليها من المهن		
		Plant, Machine Operators and Assemblers	762	-	2	7	496	244	13	مشغلو الآلات ومجموعها		
		Elementary Occupations	3323	2	3	236	2804	256	22	المهن الأولية		
Not Stated		20	-	-	-	16	1	3	غير مبيّن			
Total	11836	5	8	458	8256	2550	559	المجموع				

جدول (44 تابع): السكان الفلسطينيون 10 سنوات فأكثر المشتغلون والمتعطلون الذين سبق لهم العمل حسب الجنس ومكان العمل والمهنة الرئيسية والحالة العملية

Table (44 Cont.): Employed and Unemployed Ever Worked Palestinian Population 10 Years and Over by Sex, Place of Work, Main Occupation and Employment Status

Sex	Place of Work	Main Occupation	المجموع Total	Employment Status				الحالة العملية			المهنة الرئيسية	مكان العمل	الجنس
				غير مبين Not Stated	أخرى Others	يعمل لدى الأسرة دون أجر Unpaid Family Member	مستخدم بأجر Wage Employee	يعمل لحسابه Self Employed	صاحب عمل Employer				
	In Other Governorate	Legislators and Managers	122	-	-	-	109	-	13	المشروع وموظفو الإدارة العليا	في محافظة أخرى		
		Professionals	544	-	-	-	536	4	4	المتخصصون			
		Technicians and Associate Professionals	592	1	1	1	584	4	1	الفنيون والمتخصصون المساعدون			
		Clerks	196	-	-	1	195	-	-	الكتبة			
		Services and Sales Workers	1425	1	-	-	1386	29	9	العاملون في الخدمات والباعة في المحلات التجارية والأسواق			
		Skilled Agricultural and Fishery Workers	13	-	-	1	1	9	2	العمال المهرة في الزراعة وصيد الأسماك			
		Crafts and Related Workers	152	-	-	-	134	15	3	العاملون في الحرف وما إليها من المهن			
		Plant, Machine Operators and Assemblers	204	-	-	1	142	61	-	مشغلو الآلات ومجموعها			
		Elementary Occupations	230	-	-	-	216	12	2	المهن الأولية			
	Not Stated	9	-	-	-	9	-	-	غير مبين				
	Total	3487	2	1	4	3312	134	34	المجموع				
	In Israel	Legislators and Managers	-	-	-	-	-	-	-	المشروع وموظفو الإدارة العليا	داخل إسرائيل		
		Professionals	1	-	-	-	1	-	-	المتخصصون			
		Technicians and Associate Professionals	6	-	-	-	6	-	-	الفنيون والمتخصصون المساعدون			
		Clerks	2	-	-	-	2	-	-	الكتبة			
		Services and Sales Workers	99	-	-	-	92	7	-	العاملون في الخدمات والباعة في المحلات التجارية والأسواق			
		Skilled Agricultural and Fishery Workers	33	-	-	-	32	-	1	العمال المهرة في الزراعة وصيد الأسماك			
		Crafts and Related Workers	780	-	-	-	769	4	7	العاملون في الحرف وما إليها من المهن			
		Plant, Machine Operators and Assemblers	126	-	-	-	121	5	-	مشغلو الآلات ومجموعها			
Elementary Occupations		2892	-	-	-	2889	-	3	المهن الأولية				
Not Stated		1	-	-	-	1	-	-	غير مبين				
Total	3940	-	-	-	3913	16	11	المجموع					



جدول (44 تابع): السكان الفلسطينيين 10 سنوات فأكثر المشتغلون والمتعطلون الذين سبق لهم العمل حسب الجنس ومكان العمل والمهنة الرئيسية والحالة العملية

Table (44 Cont.): Employed and Unemployed Ever Worked Palestinian Population 10 Years and Over by Sex, Place of Work, Main Occupation and Employment Status

Sex	Place of Work	Main Occupation	المجموع Total	Employment Status				الحالة العملية		المهنة الرئيسية	مكان العمل	الجنس
				غير مبيّن Not Stated	أخرى Others	يعمل لدى الأسرة دون أجر Unpaid Family Member	مستخدم بأجر Wage Employee	يعمل لحسابه Self Employed	صاحب عمل Employer			
	In Settlements	Legislators and Managers	-	-	-	-	-	-	-	-	المشروعون وموظفو الإدارة العليا	بالمستعمرات
		Professionals	-	-	-	-	-	-	-	-	المتخصصون	
		Technicians and Associate Professionals	-	-	-	-	-	-	-	-	الفنيون والمتخصصون المساعدون	
		Clerks	-	-	-	-	-	-	-	-	الكتبة	
		Services and Sales Workers	1	-	-	-	1	-	-	-	العاملون في الخدمات والباعة في المحلات التجارية والأسواق	
		Skilled Agricultural and Fishery Workers	1	-	-	-	1	-	-	-	العمال المهرة في الزراعة وصيد الأسماك	
		Crafts and Related Workers	78	-	-	-	78	-	-	-	العاملون في الحرف وما إليها من المهن	
		Plant, Machine Operators and Assemblers	1	-	-	-	1	-	-	-	مشغلو الآلات ومجموعها	
		Elementary Occupations	80	-	-	-	80	-	-	-	المهن الأولية	
		Not Stated	-	-	-	-	-	-	-	-	غير مبيّن	
	Total	161	-	-	-	161	-	-	-	المجموع		
	Abroad	Legislators and Managers	21	-	-	-	20	-	-	1	المشروعون وموظفو الإدارة العليا	في الخارج
		Professionals	238	-	-	-	234	3	1	1	المتخصصون	
		Technicians and Associate Professionals	134	-	-	-	134	-	-	-	الفنيون والمتخصصون المساعدون	
		Clerks	38	-	-	-	38	-	-	-	الكتبة	
		Services and Sales Workers	59	-	-	1	36	15	7	7	العاملون في الخدمات والباعة في المحلات التجارية والأسواق	
		Skilled Agricultural and Fishery Workers	5	-	-	-	3	2	-	-	العمال المهرة في الزراعة وصيد الأسماك	
		Crafts and Related Workers	60	-	-	-	52	6	2	2	العاملون في الحرف وما إليها من المهن	
		Plant, Machine Operators and Assemblers	15	-	-	-	12	3	-	-	مشغلو الآلات ومجموعها	
		Elementary Occupations	36	-	-	3	29	4	-	-	المهن الأولية	
Not Stated		3	-	-	-	2	1	-	-	غير مبيّن		
Total	609	-	-	4	560	34	11	11	المجموع			

جدول (44 تابع): السكان الفلسطينيون 10 سنوات فأكثر المشتغلون والمتعطلون الذين سبق لهم العمل حسب الجنس ومكان العمل والمهنة الرئيسية والحالة العملية

Table (44 Cont.): Employed and Unemployed Ever Worked Palestinian Population 10 Years and Over by Sex, Place of Work, Main Occupation and Employment Status

Sex	Place of Work	Main Occupation	المجموع Total	Employment Status				الحالة العملية		المهنة الرئيسية	مكان العمل	الجنس
				غير مبين Not Stated	أخرى Others	يعمل لدى الأسرة دون أجر Unpaid Family Member	مستخدم بأجر Wage Employee	يعمل لحسابه Self Employed	صاحب عمل Employer			
	Not Stated	Legislators and Managers	-	-	-	-	-	-	-	المشروع وموظفو الإدارة العليا	غير مبين	
		Professionals	7	4	-	-	3	-	-	المتخصصون		
		Technicians and Associate Professionals	12	3	-	-	9	-	-	القيون والمتخصصون المساعدون		
		Clerks	2	-	-	-	2	-	-	الكتابة		
		Services and Sales Workers	58	22	-	-	35	1	-	العاملون في الخدمات والباعة في المحلات التجارية والاسواق		
		Skilled Agricultural and Fishery Workers	15	11	-	-	1	3	-	العمال المهرة في الزراعة وصيد الأسماك		
		Crafts and Related Workers	20	20	-	-	-	-	-	العاملون في الحرف وما إليها من المهن		
		Plant, Machine Operators and Assemblers	7	4	-	-	3	-	-	مشغلو الآلات ومجموعها		
		Elementary Occupations	50	44	-	-	5	1	-	المهن الأولية		
		Not Stated	67	67	-	-	-	-	-	غير مبين		
		Total	238	175	-	-	58	5	-	المجموع		
	<b>Total</b>	<b>Legislators and Managers</b>	<b>310</b>	<b>-</b>	<b>-</b>	<b>-</b>	<b>254</b>	<b>-</b>	<b>56</b>	<b>المشروع وموظفو الإدارة العليا</b>	<b>المجموع</b>	
		<b>Professionals</b>	<b>1544</b>	<b>4</b>	<b>-</b>	<b>-</b>	<b>1473</b>	<b>48</b>	<b>19</b>	<b>المتخصصون</b>		
		<b>Technicians and Associate Professionals</b>	<b>1784</b>	<b>4</b>	<b>1</b>	<b>1</b>	<b>1741</b>	<b>29</b>	<b>8</b>	<b>القيون والمتخصصون المساعدون</b>		
		<b>Clerks</b>	<b>691</b>	<b>-</b>	<b>-</b>	<b>7</b>	<b>659</b>	<b>21</b>	<b>4</b>	<b>الكتابة</b>		
		<b>Services and Sales Workers</b>	<b>4341</b>	<b>24</b>	<b>-</b>	<b>73</b>	<b>3128</b>	<b>971</b>	<b>145</b>	<b>العاملون في الخدمات والباعة في المحلات التجارية والاسواق</b>		
		<b>Skilled Agricultural and Fishery Workers</b>	<b>1122</b>	<b>12</b>	<b>1</b>	<b>101</b>	<b>110</b>	<b>698</b>	<b>200</b>	<b>العمال المهرة في الزراعة وصيد الأسماك</b>		
		<b>Crafts and Related Workers</b>	<b>2775</b>	<b>21</b>	<b>2</b>	<b>50</b>	<b>2074</b>	<b>484</b>	<b>144</b>	<b>العاملون في الحرف وما إليها من المهن</b>		
		<b>Plant, Machine Operators and Assemblers</b>	<b>1115</b>	<b>4</b>	<b>2</b>	<b>8</b>	<b>775</b>	<b>313</b>	<b>13</b>	<b>مشغلو الآلات ومجموعها</b>		
		<b>Elementary Occupations</b>	<b>6612</b>	<b>46</b>	<b>3</b>	<b>239</b>	<b>6023</b>	<b>274</b>	<b>27</b>	<b>المهن الأولية</b>		
		<b>Not Stated</b>	<b>100</b>	<b>67</b>	<b>-</b>	<b>-</b>	<b>28</b>	<b>2</b>	<b>3</b>	<b>غير مبين</b>		
		<b>Total</b>	<b>20394</b>	<b>182</b>	<b>9</b>	<b>479</b>	<b>16265</b>	<b>2840</b>	<b>619</b>	<b>المجموع</b>		

جدول 45: السكان الفلسطينيين 10 سنوات فأكثر المشغولون والمتعطلون الذين سبق لهم العمل حسب الجنس والحالة التعليمية وفئات العمر بالسنوات والمهنة الرئيسية

**Table 45: Employed and Unemployed Ever Worked Palestinian Population 10 Years and Over by Sex, Educational Attainment, Age Groups in Years and Main Occupation**

Sex	Educational Attainment	Age	المجموع Total	المهنة الرئيسية									العمر	الحالة التعليمية	الجنس	
				Main Occupation	غير مبين	المهن الأولية	مشغلو الآلات ومجموعها	العاملون في الحرف وما إليها من المهن	العمال المهرة في الزراعة وصيد الأسماك	العاملون في الخدمات والباعة في المحلات التجارية والأسواق	الكتبة	الفنيون والمتخصصون المساعدون				المتخصصون
				Not Stated	Elementary Occupations	Plant, Machine Operators and Assemblers	Crafts and Related Workers	Skilled Agricultural and Fishery Workers	Services and Sales Workers	Clerks	Technicians and Associate Professionals	Professionals	Legislators and Managers			
Male	Illiterate	10 - 14	6	1	3	-	2	-	-	-	-	-	-	14 - 10	أمي	ذكور
		15 - 19	37	-	23	-	7	3	4	-	-	-	-	19 - 15		
		20 - 24	63	-	47	3	8	3	2	-	-	-	-	24 - 20		
		25 - 44	385	1	282	18	40	21	23	-	-	-	-	44 - 25		
		45 - 64	438	1	263	20	29	65	59	-	-	-	1	64 - 45		
		65+	203	-	79	4	17	60	43	-	-	-	-	+65		
		Not Stated	-	-	-	-	-	-	-	-	-	-	-	-		
	Total	1132	3	697	45	103	152	131	-	-	-	-	1	المجموع		
	Can Read and Write	10 - 14	23	3	10	-	6	1	3	-	-	-	-	14 - 10	ملم	
		15 - 19	101	-	58	1	22	9	10	1	-	-	-	19 - 15		
		20 - 24	208	1	135	7	23	18	24	-	-	-	-	24 - 20		
		25 - 44	834	2	495	46	146	65	76	3	-	-	1	44 - 25		
		45 - 64	371	4	164	25	53	40	81	-	-	-	4	64 - 45		
		65+	143	2	39	5	18	21	53	4	-	-	1	+65		
		Not Stated	-	-	-	-	-	-	-	-	-	-	-	-		
	Total	1680	12	901	84	268	154	247	8	-	-	-	6	المجموع		
	Elementary	10 - 14	16	-	11	-	3	1	1	-	-	-	-	14 - 10	ابتدائي	
		15 - 19	257	4	128	3	72	11	37	1	1	-	-	19 - 15		
		20 - 24	426	2	213	14	67	30	98	1	1	-	-	24 - 20		
		25 - 44	1908	5	992	181	342	116	257	6	4	-	5	44 - 25		
		45 - 64	456	2	177	36	77	51	95	6	8	-	4	64 - 45		
65+		55	-	9	2	7	9	23	1	2	-	2	+65			
Not Stated		1	-	1	-	-	-	-	-	-	-	-	-	غير مبين		
Total	3119	13	1531	236	568	218	511	15	16	-	11	المجموع				

جدول (45 تابع): السكان الفلسطينيين 10 سنوات فأكثر المشتغلون والمتعطلون الذين سبق لهم العمل حسب الجنس والحالة التعليمية وفئات العمر بالسنوات والمهنة الرئيسية

Table (45 Cont.): Employed and Unemployed Ever Worked Palestinian Population 10 Years and Over by Sex, Educational Attainment, Age Groups in Years and Main Occupation

Sex	Educational Attainment	Age	المجموع Total	المهنة الرئيسية										العمر	الحالة التعليمية	الجنس		
				Main Occupation														
				غير مبين	المهن الأولية	مشغلو الآلات ومجموعها	العمالون في الحرف وما إليها من المهن	العمال المهرة في الزراعة وصيد الأسماك	العمالون في الخدمات والباعة في المحلات التجارية والأسواق	الكتبة	الفنيون والمتخصصون المساعدون	المتخصصون	المشروعون وموظفو الإدارة العليا					
Not Stated	Elementary Occupations	Plant, Machine Operators and Assemblers	Crafts and Related Workers	Skilled Agricultural and Fishery Workers	Services and Sales Workers	Clerks	Technicians and Associate Professionals	Professionals	Legislators and Managers									
	Preparatory	10 - 14	2	1	1	-	-	-	-	-	-	-	-	-	-	14 - 10	إعدادي	
		15 - 19	281	5	103	3	52	27	88	2	1	-	-	-	-	19 - 15		
		20 - 24	1041	10	410	42	147	54	359	11	8	-	-	-	-	24 - 20		
		25 - 44	2660	12	1059	252	574	141	550	36	25	-	-	11	44 - 25			
		45 - 64	594	4	220	69	100	42	121	14	18	-	-	6	64 - 45			
		65+	17	-	5	1	2	3	6	-	-	-	-	-	+65			
		Not Stated	-	-	-	-	-	-	-	-	-	-	-	-	-	غير مبين		
		Total	4595	32	1798	367	875	267	1124	63	52	-	-	17	المجموع			
	Secondary	10 - 14	-	-	-	-	-	-	-	-	-	-	-	-	-	14 - 10	ثانوي	
		15 - 19	65	1	21	2	9	2	30	-	-	-	-	-	-	19 - 15		
		20 - 24	919	3	210	45	121	30	468	22	18	-	-	2	24 - 20			
		25 - 44	2691	12	863	212	436	127	857	97	70	-	-	17	44 - 25			
		45 - 64	649	1	183	49	89	61	149	41	52	-	-	24	64 - 45			
		65+	10	-	2	-	-	1	5	-	1	-	-	1	+65			
		Not Stated	-	-	-	-	-	-	-	-	-	-	-	-	-	غير مبين		
		Total	4334	17	1279	308	655	221	1509	160	141	-	-	44	المجموع			
	Associate Diploma	10 - 14	-	-	-	-	-	-	-	-	-	-	-	-	-	14 - 10	دبلوم متوسط	
		15 - 19	6	-	2	-	2	-	1	1	-	-	-	-	-	19 - 15		
		20 - 24	142	-	14	1	12	1	53	17	41	3	-	-	-	24 - 20		
		25 - 44	1499	8	203	48	124	30	342	109	595	20	20	44 - 25				
		45 - 64	318	-	20	5	13	7	30	13	193	19	18	64 - 45				
		65+	5	-	1	-	-	1	-	-	1	-	2	+65				
		Not Stated	1	-	-	-	-	-	1	-	-	-	-	-	غير مبين			
		Total	1971	8	240	54	151	39	427	140	830	42	40	المجموع				

جدول (45 تابع): السكان الفلسطينيين 10 سنوات فأكثر المشتغلون والمتعطلون الذين سبق لهم العمل حسب الجنس والحالة التعليمية وفئات العمر بالسنوات والمهنة الرئيسية

Table (45 Cont.): Employed and Unemployed Ever Worked Palestinian Population 10 Years and Over by Sex, Educational Attainment, Age Groups in Years and Main Occupation

Sex	Educational Attainment	Age	المجموع Total	المهنة الرئيسية									العمر	الحالة التعليمية	الجنس	
				غير مبين	المهن الأولية	مشغلو الآلات ومجموعها	العاملون في الحرف وما اليها من المهن	العمال المهرة في الزراعة وصيد الأسماك	العاملون في الخدمات والباعة في المحلات التجارية والاسواق	الكتبة	الفنيون والمختصون المساعدون	المختصون				المشروعون وموظفو الإدارة العليا
				Not Stated	Elementary Occupations	Plant, Machine Operators and Assemblers	Crafts and Related Workers	Skilled Agricultural and Fishery Workers	Services and Sales Workers	Clerks	Technicians and Associate Professionals	Professionals	Legislators and Managers			
	Bachelor and Above	10 - 14	-	-	-	-	-	-	-	-	-	-	-	14 - 10	بكالوريوس فأعلى	
		15 - 19	-	-	-	-	-	-	-	-	-	-	-	19 - 15		
		20 - 24	77	-	2	-	2	-	12	22	2	32	5	24 - 20		
		25 - 44	1581	7	94	18	49	42	249	90	65	884	83	44 - 25		
		45 - 64	434	1	17	1	5	10	37	11	12	290	50	64 - 45		
		65+	7	-	-	-	-	1	-	1	-	5	-	+65		
		Not Stated	1	-	-	-	-	-	-	-	-	-	1	غير مبين		
		Total	2100	8	113	19	56	53	298	124	79	1211	139	المجموع		
	Not Stated	10 - 14	1	-	1	-	-	-	-	-	-	-	-	14 - 10	غير مبين	
		15 - 19	1	-	1	-	-	-	-	-	-	-	-	19 - 15		
		20 - 24	-	-	-	-	-	-	-	-	-	-	-	24 - 20		
		25 - 44	9	-	2	1	2	1	-	-	-	3	-	44 - 25		
		45 - 64	12	-	4	1	1	2	2	-	-	1	1	64 - 45		
		65+	6	-	4	-	-	2	-	-	-	-	-	+65		
		Not Stated	-	-	-	-	-	-	-	-	-	-	-	غير مبين		
		Total	29	-	12	2	3	5	2	-	-	4	1	المجموع		
	Total	10 - 14	48	5	26	-	11	2	4	-	-	-	-	14 - 10	المجموع	
		15 - 19	748	10	336	9	164	52	170	5	2	-	-	19 - 15		
		20 - 24	2876	16	1031	112	380	136	1016	73	70	35	7	24 - 20		
		25 - 44	11567	47	3990	776	1713	543	2354	341	759	907	137	44 - 25		
		45 - 64	3272	13	1048	206	367	278	574	85	283	310	108	64 - 45		
		65+	446	2	139	12	44	98	130	6	4	5	6	+65		
		Not Stated	3	-	1	-	-	-	1	-	-	-	1	غير مبين		
		Total	18960	93	6571	1115	2679	1109	4249	510	1118	1257	259	المجموع		

جدول (45 تابع): السكان الفلسطينيين 10 سنوات فأكثر المشتغلون والمتعطلون الذين سبق لهم العمل حسب الجنس والحالة التعليمية وفئات العمر بالسنوات والمهنة الرئيسية

Table (45 Cont.): Employed and Unemployed Ever Worked Palestinian Population 10 Years and Over by Sex, Educational Attainment, Age Groups in Years and Main Occupation

Sex	Educational Attainment	Age	المجموع Total	المهنة الرئيسية								العمر	الحالة التعليمية	الجنس			
				غير مبين	المهن الأولية	مشغلو الآلات ومجموعها	العاملون في الحرف وما إليها من المهن	العمال المهرة في الزراعة وصيد الأسماك	العاملون في الخدمات والبيع في المحلات التجارية والأسواق	الكتبة	الفنيون والمتخصصون المساعدون				المتخصصون	المشروعون وموظفو الإدارة العليا	
				Not Stated	Elementary Occupations	Plant, Machine Operators and Assemblers	Crafts and Related Workers	Skilled Agricultural and Fishery Workers	Services and Sales Workers	Clerks	Technicians and Associate Professionals	Professionals	Legislators and Managers				
Female	Illiterate	10 - 14	2	-	-	-	2	-	-	-	-	-	-	14 - 10	أمي	إناث	
		15 - 19	1	-	-	-	1	-	-	-	-	-	-	19 - 15			
		20 - 24	-	-	-	-	-	-	-	-	-	-	-	-			24 - 20
		25 - 44	8	-	3	-	3	1	1	-	-	-	-	44 - 25			
		45 - 64	41	-	16	-	3	4	18	-	-	-	-	64 - 45			
		65+	10	-	-	-	2	2	6	-	-	-	-	-			+65
		Not Stated	-	-	-	-	-	-	-	-	-	-	-	-			غير مبين
	Total	62	-	19	-	11	7	25	-	-	-	-	-	المجموع			
	Can Read and Write	10 - 14	-	-	-	-	-	-	-	-	-	-	-	-	14 - 10	ملم	
		15 - 19	3	-	1	-	2	-	-	-	-	-	-	-	19 - 15		
		20 - 24	2	-	-	-	2	-	-	-	-	-	-	-	24 - 20		
		25 - 44	4	-	2	-	2	-	-	-	-	-	-	-	44 - 25		
		45 - 64	9	-	2	-	1	-	6	-	-	-	-	-	64 - 45		
		65+	-	-	-	-	-	-	-	-	-	-	-	-	+65		
		Not Stated	-	-	-	-	-	-	-	-	-	-	-	-	غير مبين		
	Total	18	-	5	-	7	-	6	-	-	-	-	-	المجموع			
	Elementary	10 - 14	-	-	-	-	-	-	-	-	-	-	-	-	14 - 10	ابتدائي	
		15 - 19	6	-	-	-	4	-	-	-	-	2	-	-	19 - 15		
		20 - 24	7	-	2	-	4	1	-	-	-	-	-	-	24 - 20		
		25 - 44	19	1	3	-	12	-	3	-	-	-	-	-	44 - 25		
		45 - 64	2	-	1	-	-	-	1	-	-	-	-	-	64 - 45		
		65+	-	-	-	-	-	-	-	-	-	-	-	-	+65		
		Not Stated	-	-	-	-	-	-	-	-	-	-	-	-	غير مبين		
	Total	34	1	6	-	20	1	4	-	-	2	-	-	المجموع			

جدول (45 تابع): السكان الفلسطينيين 10 سنوات فأكثر المشتغلون والمتعطلون الذين سبق لهم العمل حسب الجنس والحالة التعليمية وفئات العمر بالسنوات والمهنة الرئيسية

Table (45 Cont.): Employed and Unemployed Ever Worked Palestinian Population 10 Years and Over by Sex, Educational Attainment, Age Groups in Years and Main Occupation

Sex	Educational Attainment	Age	المجموع Total	المهنة الرئيسية									العمر	الحالة التعليمية	الجنس	
				غير مبين	المهن الأولية	مشغلو الآلات ومجموعها	العاملون في الحرف وما إليها من المهن	العمال المهرة في الزراعة وصيد الأسماك	العاملون في الخدمات والباعة في المحلات التجارية والأسواق	الكتبة	الفنيون والمتخصصون المساعدون	المتخصصون				المشروعون وموظفو الإدارة العليا
				Not Stated	Elementary Occupations	Plant, Machine Operators and Assemblers	Crafts and Related Workers	Skilled Agricultural and Fishery Workers	Services and Sales Workers	Clerks	Technicians and Associate Professionals	Professionals	Legislators and Managers			
	Preparatory	10 - 14	-	-	-	-	-	-	-	-	-	-	-	14 - 10	إعدادي	
		15 - 19	8	-	-	-	5	-	2	-	1	-	-	19 - 15		
		20 - 24	15	-	1	-	4	-	4	3	3	-	-	24 - 20		
		25 - 44	31	-	2	-	16	-	4	3	6	-	-	44 - 25		
		45 - 64	5	-	-	-	-	1	2	-	2	-	-	64 - 45		
		65+	-	-	-	-	-	-	-	-	-	-	-	+65		
		Not Stated	-	-	-	-	-	-	-	-	-	-	-	غير مبين		
		Total	59	-	3	-	25	1	12	6	12	-	-	المجموع		
	Secondary	10 - 14	-	-	-	-	-	-	-	-	-	-	-	14 - 10	ثانوي	
		15 - 19	8	-	-	-	3	-	1	1	3	-	-	19 - 15		
		20 - 24	44	1	2	-	7	-	10	7	17	-	-	24 - 20		
		25 - 44	83	2	4	-	19	3	12	12	24	-	7	44 - 25		
		45 - 64	23	-	-	-	2	1	2	1	16	-	1	64 - 45		
		65+	-	-	-	-	-	-	-	-	-	-	-	+65		
		Not Stated	-	-	-	-	-	-	-	-	-	-	-	غير مبين		
		Total	158	3	6	-	31	4	25	21	60	-	8	المجموع		
	Associate Diploma	10 - 14	-	-	-	-	-	-	-	-	-	-	-	14 - 10	دبلوم متوسط	
		15 - 19	2	-	-	-	-	-	-	1	1	-	-	19 - 15		
		20 - 24	80	1	-	-	-	-	2	23	50	4	-	24 - 20		
		25 - 44	524	2	-	-	2	-	8	64	423	14	11	44 - 25		
		45 - 64	109	-	1	-	-	-	-	2	91	6	9	64 - 45		
		65+	-	-	-	-	-	-	-	-	-	-	-	+65		
		Not Stated	-	-	-	-	-	-	-	-	-	-	-	غير مبين		
		Total	715	3	1	-	2	-	10	90	565	24	20	المجموع		

جدول (45 تابع): السكان الفلسطينيين 10 سنوات فأكثر المشتغلون والمتعطلون الذين سبق لهم العمل حسب الجنس والحالة التعليمية وفئات العمر بالسنوات والمهنة الرئيسية

Table (45 Cont.): Employed and Unemployed Ever Worked Palestinian Population 10 Years and Over by Sex, Educational Attainment, Age Groups in Years and Main Occupation

Sex	Educational Attainment	Age	المجموع Total	المهنة الرئيسية									العمر	الحالة التعليمية	الجنس	
				غير مبين	المهن الأولية	مشغلو الآلات ومجموعها	العمالون في الحرف وما اليها من المهن	العمال المهرة في الزراعة وصيد الأسماك	العمالون في الخدمات والباعة في المحلات التجارية والاسواق	الكتبة	الفنيون والمختصون المساعدون	المختصون				المشروعون وموظفو الإدارة العليا
				Not Stated	Elementary Occupations	Plant, Machine Operators and Assemblers	Crafts and Related Workers	Skilled Agricultural and Fishery Workers	Services and Sales Workers	Clerks	Technicians and Associate Professionals	Professionals	Legislators and Managers			
	Bachelor and Above	10 - 14	-	-	-	-	-	-	-	-	-	-	-	14 - 10	بكالوريوس فأعلى	
		15 - 19	-	-	-	-	-	-	-	-	-	-	-	19 - 15		
		20 - 24	86	-	-	-	-	-	1	38	9	38	-	24 - 20		
		25 - 44	261	-	-	-	-	-	6	25	16	199	15	44 - 25		
		45 - 64	37	-	-	-	-	-	1	1	2	25	8	64 - 45		
		65+	-	-	-	-	-	-	-	-	-	-	-	+65		
		Not Stated	-	-	-	-	-	-	-	-	-	-	-	غير مبين		
		Total	384	-	-	-	-	-	8	64	27	262	23	المجموع		
	Not Stated	10 - 14	-	-	-	-	-	-	-	-	-	-	-	14 - 10	غير مبين	
		15 - 19	-	-	-	-	-	-	-	-	-	-	-	19 - 15		
		20 - 24	-	-	-	-	-	-	-	-	-	-	-	24 - 20		
		25 - 44	1	-	-	-	-	-	-	-	-	1	-	44 - 25		
		45 - 64	1	-	-	-	-	-	1	-	-	-	-	64 - 45		
		65+	2	-	1	-	-	-	1	-	-	-	-	+65		
		Not Stated	-	-	-	-	-	-	-	-	-	-	-	غير مبين		
		Total	4	-	1	-	-	-	2	-	-	1	-	المجموع		
	Total	10 - 14	2	-	-	-	2	-	-	-	-	-	-	14 - 10	المجموع	
		15 - 19	28	-	1	-	15	-	3	2	7	-	-	19 - 15		
		20 - 24	234	2	5	-	17	1	17	71	79	42	-	24 - 20		
		25 - 44	931	5	14	-	54	4	34	104	469	214	33	44 - 25		
		45 - 64	227	-	20	-	6	6	31	4	111	31	18	64 - 45		
		65+	12	-	1	-	2	2	7	-	-	-	-	+65		
		Not Stated	-	-	-	-	-	-	-	-	-	-	-	غير مبين		
		Total	1434	7	41	-	96	13	92	181	666	287	51	المجموع		



جدول (45 تابع): السكان الفلسطينيين 10 سنوات فأكثر المشتغلون والمتعطلون الذين سبق لهم العمل حسب الجنس والحالة التعليمية وفئات العمر بالسنوات والمهنة الرئيسية

Table (45 Cont.): Employed and Unemployed Ever Worked Palestinian Population 10 Years and Over by Sex, Educational Attainment, Age Groups in Years and Main Occupation

Sex	Educational Attainment	Age	المجموع Total	المهنة الرئيسية										العمر	الحالة التعليمية	الجنس		
				Main Occupation														
				غير مبين	المهن الأولية	مشغلو الآلات ومجموعها	العاملون في الحرف وما إليها من المهن	العمال المهرة في الزراعة وصيد الأسماك	العاملون في الخدمات والباعة في المحلات التجارية والأسواق	الكتبة	الفنيون والمختصون المساعدون	المختصون	المشروعون وموظفو الإدارة العليا					
Not Stated	Elementary Occupations	Plant, Machine Operators and Assemblers	Crafts and Related Workers	Skilled Agricultural and Fishery Workers	Services and Sales Workers	Clerks	Technicians and Associate Professionals	Professionals	Legislators and Managers									
Both Sexes	Illiterate	10 - 14	8	1	3	-	4	-	-	-	-	-	-	-	-	14 - 10	أمي	كلا الجنسين
		15 - 19	38	-	23	-	8	3	4	-	-	-	-	-	-	19 - 15		
		20 - 24	63	-	47	3	8	3	2	-	-	-	-	-	-	24 - 20		
		25 - 44	393	1	285	18	43	22	24	-	-	-	-	-	-	44 - 25		
		45 - 64	479	1	279	20	32	69	77	-	-	-	-	1	64 - 45			
		65+	213	-	79	4	19	62	49	-	-	-	-	-	-	+65		
		Not Stated	-	-	-	-	-	-	-	-	-	-	-	-	-	-		
	Total	1194	3	716	45	114	159	156	-	-	-	-	1	المجموع				
	Can Read and Write	10 - 14	23	3	10	-	6	1	3	-	-	-	-	-	-	14 - 10	ملم	
		15 - 19	104	-	59	1	24	9	10	1	-	-	-	-	-	19 - 15		
		20 - 24	210	1	135	7	25	18	24	-	-	-	-	-	-	24 - 20		
		25 - 44	838	2	497	46	148	65	76	3	-	-	-	1	44 - 25			
		45 - 64	380	4	166	25	54	40	87	-	-	-	-	4	64 - 45			
		65+	143	2	39	5	18	21	53	4	-	-	-	1	+65			
		Not Stated	-	-	-	-	-	-	-	-	-	-	-	-	-	غير مبين		
	Total	1698	12	906	84	275	154	253	8	-	-	-	6	المجموع				
	Elementary	10 - 14	16	-	11	-	3	1	1	-	-	-	-	-	-	14 - 10	ابتدائي	
		15 - 19	263	4	128	3	76	11	37	1	3	-	-	-	-	19 - 15		
		20 - 24	433	2	215	14	71	31	98	1	1	-	-	-	-	24 - 20		
		25 - 44	1927	6	995	181	354	116	260	6	4	-	-	5	44 - 25			
45 - 64		458	2	178	36	77	51	96	6	8	-	-	4	64 - 45				
65+		55	-	9	2	7	9	23	1	2	-	-	2	+65				
Not Stated		1	-	1	-	-	-	-	-	-	-	-	-	-	غير مبين			
Total	3153	14	1537	236	588	219	515	15	18	-	-	11	المجموع					

جدول (45 تابع): السكان الفلسطينيين 10 سنوات فأكثر المشتغلون والمتعطلون الذين سبق لهم العمل حسب الجنس والحالة التعليمية وفئات العمر بالسنوات والمهنة الرئيسية

Table (45 Cont.): Employed and Unemployed Ever Worked Palestinian Population 10 Years and Over by Sex, Educational Attainment, Age Groups in Years and Main Occupation

Sex	Educational Attainment	Age	المجموع Total	المهنة الرئيسية										العمر	الحالة التعليمية	الجنس		
				Main Occupation														
				غير مبين	المهن الأولية	مشغلو الآلات ومجموعها	العمالون في الحرف وما إليها من المهن	العمال المهرة في الزراعة وصيد الأسماك	العمالون في الخدمات والباعة في المحلات التجارية والأسواق	الكتبة	الفنيون والمتخصصون والمساعدون	المتخصصون	المشروعون وموظفو الإدارة العليا					
Not Stated	Elementary Occupations	Plant, Machine Operators and Assemblers	Crafts and Related Workers	Skilled Agricultural and Fishery Workers	Services and Sales Workers	Clerks	Technicians and Associate Professionals	Professionals	Legislators and Managers									
	Preparatory	10 - 14	2	1	1	-	-	-	-	-	-	-	-	-	14 - 10	إعدادي		
		15 - 19	289	5	103	3	57	27	90	2	2	-	-	-	19 - 15			
		20 - 24	1056	10	411	42	151	54	363	14	11	-	-	-	24 - 20			
		25 - 44	2691	12	1061	252	590	141	554	39	31	-	11	-	44 - 25			
		45 - 64	599	4	220	69	100	43	123	14	20	-	6	-	64 - 45			
		65+	17	-	5	1	2	3	6	-	-	-	-	-	+65			
		Not Stated	-	-	-	-	-	-	-	-	-	-	-	-	-		غير مبين	
		Total	4654	32	1801	367	900	268	1136	69	64	-	17	-	المجموع			
	Secondary	10 - 14	-	-	-	-	-	-	-	-	-	-	-	-	14 - 10	ثانوي		
		15 - 19	73	1	21	2	12	2	31	1	3	-	-	-	19 - 15			
		20 - 24	963	4	212	45	128	30	478	29	35	-	2	-	24 - 20			
		25 - 44	2774	14	867	212	455	130	869	109	94	-	24	-	44 - 25			
		45 - 64	672	1	183	49	91	62	151	42	68	-	25	-	64 - 45			
		65+	10	-	2	-	-	1	5	-	1	-	1	-	+65			
		Not Stated	-	-	-	-	-	-	-	-	-	-	-	-	غير مبين			
		Total	4492	20	1285	308	686	225	1534	181	201	-	52	-	المجموع			
	Associate Diploma	10 - 14	-	-	-	-	-	-	-	-	-	-	-	-	14 - 10	دبلوم متوسط		
		15 - 19	8	-	2	-	2	-	1	2	1	-	-	-	19 - 15			
		20 - 24	222	1	14	1	12	1	55	40	91	7	-	-	24 - 20			
		25 - 44	2023	10	203	48	126	30	350	173	1018	34	31	-	44 - 25			
		45 - 64	427	-	21	5	13	7	30	15	284	25	27	-	64 - 45			
		65+	5	-	1	-	-	1	-	-	1	-	2	-	+65			
		Not Stated	1	-	-	-	-	-	1	-	-	-	-	-	غير مبين			
		Total	2686	11	241	54	153	39	437	230	1395	66	60	-	المجموع			

جدول (45 تابع): السكان الفلسطينيين 10 سنوات فأكثر المشتغلون والمتعطلون الذين سبق لهم العمل حسب الجنس والحالة التعليمية وفئات العمر بالسنوات والمهنة الرئيسية

Table (45 Cont.): Employed and Unemployed Ever Worked Palestinian Population 10 Years and Over by Sex, Educational Attainment, Age Groups in Years and Main Occupation

Sex	Educational Attainment	Age	المجموع Total	المهنة الرئيسية									العمر	الحالة التعليمية	الجنس		
				Main Occupation													
				غير مبين	المهن الأولية	مشغلو الآلات ومجموعها	العمالون في الحرف وما إليها من المهن	العمال المهرة في الزراعة وصيد الأسماك	العمالون في الخدمات والباعة في المحلات التجارية والأسواق	الكتبة	الفنيون والمختصون المساعدون	المختصون				المشروعون وموظفو الإدارة العليا	
Not Stated	Elementary Occupations	Plant, Machine Operators and Assemblers	Crafts and Related Workers	Skilled Agricultural and Fishery Workers	Services and Sales Workers	Clerks	Technicians and Associate Professionals	Professionals	Legislators and Managers								
	Bachelor and Above	10 - 14	-	-	-	-	-	-	-	-	-	-	-	-	14 - 10	بكالوريوس فأعلى	
		15 - 19	-	-	-	-	-	-	-	-	-	-	-	-	19 - 15		
		20 - 24	163	-	2	-	2	-	13	60	11	70	5	24 - 20			
		25 - 44	1842	7	94	18	49	42	255	115	81	1083	98	44 - 25			
		45 - 64	471	1	17	1	5	10	38	12	14	315	58	64 - 45			
		65+	7	-	-	-	-	1	-	1	-	5	-	+65			
		Not Stated	1	-	-	-	-	-	-	-	-	-	1	غير مبين			
		Total	2484	8	113	19	56	53	306	188	106	1473	162	المجموع			
	Not Stated	10 - 14	1	-	1	-	-	-	-	-	-	-	-	14 - 10	غير مبين		
		15 - 19	1	-	1	-	-	-	-	-	-	-	-	19 - 15			
		20 - 24	-	-	-	-	-	-	-	-	-	-	-	24 - 20			
		25 - 44	10	-	2	1	2	1	-	-	-	4	-	44 - 25			
		45 - 64	13	-	4	1	1	2	3	-	-	1	1	64 - 45			
		65+	8	-	5	-	-	2	1	-	-	-	-	+65			
		Not Stated	-	-	-	-	-	-	-	-	-	-	-	غير مبين			
		Total	33	-	13	2	3	5	4	-	-	5	1	المجموع			
	Total	10 - 14	50	5	26	-	13	2	4	-	-	-	-	14 - 10	المجموع		
		15 - 19	776	10	337	9	179	52	173	7	9	-	-	19 - 15			
		20 - 24	3110	18	1036	112	397	137	1033	144	149	77	7	24 - 20			
		25 - 44	12498	52	4004	776	1767	547	2388	445	1228	1121	170	44 - 25			
		45 - 64	3499	13	1068	206	373	284	605	89	394	341	126	64 - 45			
		65+	458	2	140	12	46	100	137	6	4	5	6	+65			
		Not Stated	3	-	1	-	-	-	1	-	-	-	1	غير مبين			
		Total	20394	100	6612	1115	2775	1122	4341	691	1784	1544	310	المجموع			

جدول 46: السكان الفلسطينيين 10 سنوات فأكثر المشتغلون والمتعطلون الذين سبق لهم العمل حسب فئات العمر بالسنوات والجنس والنشاط الاقتصادي

Table 46: Employed and Unemployed Ever Worked Palestinian Population 10 Years and Over by Age Groups in Years, Sex and Economic Activity

Economic Activity & Sex	المجموع Total	فئات العمر بالسنوات Age Groups in Years												النشاط الاقتصادي والجنس	
		غير مبين Not Stated	+65	64 - 60	59 - 55	54 - 50	49 - 45	44 - 40	39 - 35	34 - 30	29 - 25	24 - 20	19 - 15		14 - 10
<b>Male</b>															<b>ذكور</b>
Agriculture, Hunting and Forestry	4255	-	168	141	136	204	282	347	486	730	772	710	258	21	الزراعة والصيد والحراة
Fishing	61	-	3	3	2	3	3	4	12	9	10	10	2	-	صيد الاسماك
Mining and Quarrying	45	-	3	2	3	-	4	1	5	4	7	12	4	-	التعدين واستغلال المحاجر
Manufacturing	1377	-	20	30	22	41	96	121	189	272	246	232	102	6	الصناعات التحويلية
Electricity, Gas and Water Supply	32	-	-	1	-	1	4	4	3	6	7	5	1	-	امدادات الكهرباء والغاز و امدادات المياه
Construction	3405	1	42	40	65	120	280	414	613	720	572	438	98	2	الإشاءات
Whole sale and Retail Trade	2058	1	122	96	53	96	156	160	251	403	329	267	114	10	تجارة الجملة والتجزئة
Hotels and Restaurants	145	-	4	2	3	2	6	14	24	34	24	21	11	-	الفنادق والمطاعم
Transport, Storage and Communication	951	-	9	21	18	33	93	124	168	211	148	112	12	2	النقل والتخزين والاتصالات
Financial Intermediation	65	-	2	3	2	-	7	8	6	18	13	5	1	-	الوساطة المالية
Real-estate, Renting and Business Activities	139	-	-	1	1	5	17	34	26	24	15	15	1	-	النشظة العقارية والإجارية وأنشطة المشاريع التجارية
Public Administration and Defense	3968	1	27	61	95	158	219	269	424	709	970	920	115	-	الإدارة العامة والدفاع والضمان الاجتماعي الاجباري
Education	1306	-	12	29	82	125	180	175	244	284	128	44	3	-	التعليم
Health and Social Work	593	-	4	7	16	37	62	53	124	177	85	28	-	-	الصحة والعمل الاجتماعي
Other Community Social and Personal service Activities	265	-	14	13	6	4	18	28	37	57	40	34	12	2	أنشطة الخدمة المجتمعية والاجتماعية والشخصية الأخرى
Private Households with Employed Persons	1	-	-	-	-	-	-	-	-	1	-	-	-	-	الأسر الخاصة التي تعين أفراد لأداء الأعمال المنزلية
Extraterritorial Organizations and Bodies	155	-	12	4	6	5	24	20	38	32	9	3	2	-	المنظمات والهيئات غير الإقليمية
Not Stated	139	-	4	4	6	4	9	14	9	22	30	20	12	5	غير مبين
<b>Total</b>	<b>18960</b>	<b>3</b>	<b>446</b>	<b>458</b>	<b>516</b>	<b>838</b>	<b>1460</b>	<b>1790</b>	<b>2659</b>	<b>3713</b>	<b>3405</b>	<b>2876</b>	<b>748</b>	<b>48</b>	<b>المجموع</b>

جدول (46 تابع): السكان الفلسطينيين 10 سنوات فأكثر المشتغلون والمتعطلون الذين سبق لهم العمل حسب فئات العمر بالسنوات والجنس والنشاط الاقتصادي

Table (46 Cont.): Employed and Unemployed Ever Worked Palestinian Population 10 Years and Over by Age Groups in Years, Sex and Economic Activity

Economic Activity & Sex	المجموع	فئات العمر بالسنوات												النشاط الاقتصادي والجنس	
	Total	غير مبين Not Stated	+65	64 - 60	59 - 55	54 - 50	49 - 45	44 - 40	39 - 35	34 - 30	29 - 25	24 - 20	19 - 15		14 - 10
<b>Female</b>															إناث
Agriculture, Hunting and Forestry	29	-	3	-	6	5	5	2	2	2	2	2	-	-	الزراعة والصيد والحراجه
Fishing	-	-	-	-	-	-	-	-	-	-	-	-	-	-	صيد الاسماك
Mining and Quarrying	-	-	-	-	-	-	-	-	-	-	-	-	-	-	التعدين واستغلال المحاجر
Manufacturing	107	-	2	-	1	3	3	7	15	15	23	21	15	2	الصناعات التحويلية
Electricity, Gas and Water Supply	-	-	-	-	-	-	-	-	-	-	-	-	-	-	امدادات الكهرباء والغاز و امدادات المياه
Construction	4	-	-	-	-	-	-	-	-	-	2	1	1	-	الإشاعات
Whole sale and Retail Trade	55	-	7	6	10	9	9	3	4	1	3	3	-	-	تجارة الجملة والتجزئه
Hotels and Restaurants	-	-	-	-	-	-	-	-	-	-	-	-	-	-	الفنادق والمطاعم
Transport, Storage and Communication	4	-	-	-	-	-	-	-	1	1	1	1	-	-	النقل والتخزين والاتصالات
Financial Intermediation	11	-	-	-	-	-	-	-	-	-	5	6	-	-	الوساطة المالية
Real-estate, Renting and Business Activities	15	-	-	-	-	-	1	-	1	1	6	6	-	-	النشطة العقارية والإيجارية وأنشطة المشاريع التجارية
Public Administration and Defense	202	-	-	-	-	2	6	9	15	37	65	65	3	-	الإدارة العامة والدفاع والضمان الاجتماعي الاجباري
Education	754	-	-	2	4	35	98	107	97	186	138	82	5	-	التعليم
Health and Social Work	185	-	-	-	-	3	17	20	21	42	52	27	3	-	الصحة والعمل الاجتماعي
Other Community Social and Personal service Activities	27	-	-	-	-	-	-	1	7	2	8	8	1	-	نشطة الخدمة المجتمعية والاجتماعية والشخصية الاخرى
Private Households with Employed Persons	1	-	-	-	-	-	-	-	-	1	-	-	-	-	الأسر الخاصة التي تعين أفراد لأداء الأعمال المنزلية
Extraterritorial Organizations and Bodies	29	-	-	-	-	1	1	1	6	2	9	9	-	-	المنظمات والهيئات غير الإقليمية
Not Stated	11	-	-	-	-	-	-	1	3	1	3	3	-	-	غير مبين
<b>Total</b>	<b>1434</b>	<b>-</b>	<b>12</b>	<b>8</b>	<b>21</b>	<b>58</b>	<b>140</b>	<b>151</b>	<b>172</b>	<b>291</b>	<b>317</b>	<b>234</b>	<b>28</b>	<b>2</b>	<b>المجموع</b>

جدول (46 تابع): السكان الفلسطينيون 10 سنوات فأكثر المشتغلون والمتعطلون الذين سبق لهم العمل حسب فئات العمر بالسنوات والجنس والنشاط الاقتصادي

Table (46 Cont.): Employed and Unemployed Ever Worked Palestinian Population 10 Years and Over by Age Groups in Years, Sex and Economic Activity

Economic Activity & Sex	المجموع	فئات العمر بالسنوات												النشاط الاقتصادي والجنس	
	Total	غير مبين Not Stated	+65	64 - 60	59 - 55	54 - 50	49 - 45	44 - 40	39 - 35	34 - 30	29 - 25	24 - 20	19 - 15		14 - 10
<b>Both Sexes</b>															<b>كلا الجنسين</b>
Agriculture, Hunting and Forestry	4284	-	171	141	142	209	287	349	488	732	774	712	258	21	الزراعة والصيد والحراجه
Fishing	61	-	3	3	2	3	3	4	12	9	10	10	2	-	صيد الاسماك
Mining and Quarrying	45	-	3	2	3	-	4	1	5	4	7	12	4	-	التعدين واستغلال المحاجر
Manufacturing	1484	-	22	30	23	44	99	128	204	287	269	253	117	8	الصناعات التحويلية
Electricity, Gas and Water Supply	32	-	-	1	-	1	4	4	3	6	7	5	1	-	امدادات الكهرباء والغاز و امدادات المياه
Construction	3409	1	42	40	65	120	280	414	613	720	574	439	99	2	الإشاءات
Whole sale and Retail Trade	2113	1	129	102	63	105	165	163	255	404	332	270	114	10	تجارة الجملة والتجزئه
Hotels and Restaurants	145	-	4	2	3	2	6	14	24	34	24	21	11	-	الفنادق والمطاعم
Transport, Storage and Communication	955	-	9	21	18	33	93	124	169	212	149	113	12	2	النقل والتخزين والاتصالات
Financial Intermediation	76	-	2	3	2	-	7	8	6	18	18	11	1	-	الوساطة المالية
Real-estate, Renting and Business Activities	154	-	-	1	1	5	18	34	27	25	21	21	1	-	النشطة العقارية والإجارية وأنشطة المشاريع التجارية
Public Administration and Defense	4170	1	27	61	95	160	225	278	439	746	1035	985	118	-	الإدارة العامة والدفاع والضمان الاجتماعي الاجباري
Education	2060	-	12	31	86	160	278	282	341	470	266	126	8	-	التعليم
Health and Social Work	778	-	4	7	16	40	79	73	145	219	137	55	3	-	الصحة والعمل الاجتماعي
Other Community Social and Personal service Activities	292	-	14	13	6	4	18	29	44	59	48	42	13	2	أنشطة الخدمة المجتمعية والاجتماعية والشخصية الاخرى
Private Households with Employed Persons	2	-	-	-	-	-	-	-	-	2	-	-	-	-	الأسر الخاصة التي تعين أفراد لأداء الأعمال المنزلية
Extraterritorial Organizations and Bodies	184	-	12	4	6	6	25	21	44	34	18	12	2	-	المنظمات والهيئات غير الإقليمية
Not Stated	150	-	4	4	6	4	9	15	12	23	33	23	12	5	غير مبين
<b>Total</b>	<b>20394</b>	<b>3</b>	<b>458</b>	<b>466</b>	<b>537</b>	<b>896</b>	<b>1600</b>	<b>1941</b>	<b>2831</b>	<b>4004</b>	<b>3722</b>	<b>3110</b>	<b>776</b>	<b>50</b>	<b>المجموع</b>

جدول 47: السكان الفلسطينيون 10 سنوات فأكثر المشتغلون والمتعطلون الذين سبق لهم العمل حسب الجنس والنشاط الاقتصادي والحالة العملية

**Table 47: Employed and Unemployed Ever Worked Palestinian Population 10 Years and Over by Sex, Economic Activity and Employment Status**

Economic Activity & Sex	المجموع Total	Employment Status					الحالة العملية		النشاط الاقتصادي والجنس
		غير مبين Not Stated	أخرى Others	يعمل لدى الأسرة دون أجر Unpaid Family Member	مستخدم بأجر Wage Employee	يعمل لحسابه Self Employed	صاحب عمل Employer		
<b>Male</b>									<b>ذكور</b>
Agriculture, Hunting and Forestry	4255	33	2	322	3027	674	197		الزراعة والصيد والحراجه
Fishing	61	1	-	3	25	31	1		صيد الاسماك
Mining and Quarrying	45	1	-	-	32	7	5		التعدين واستغلال المحاجر
Manufacturing	1377	10	2	29	1077	174	85		الصناعات التحويلية
Electricity, Gas and Water Supply	32	-	-	-	31	-	1		امدادات الكهرباء والغاز و إمدادات المياه
Construction	3405	30	-	23	3099	189	64		الإنشاءات
Whole sale and Retail Trade	2058	24	2	78	661	1104	189		تجارة الجملة والتجزئه
Hotels and Restaurants	145	2	-	2	95	36	10		الفنادق والمطاعم
Transport, Storage and Communication	951	2	1	8	561	368	11		النقل والتخزين والاتصالات
Financial Intermediation	65	-	-	2	40	18	5		الوساطة المالية
Real-estate, Renting and Business Activities	139	1	-	1	85	38	14		الانشطة العقارية والإيجارية وأنشطة المشاريع التجارية
Public Administration and Defense	3968	-	-	-	3968	-	-		الإدارة العامة والدفاع والضمان الاجتماعي الاجباري
Education	1306	2	-	2	1283	12	7		التعليم
Health and Social Work	593	1	-	-	576	15	1		الصحة والعمل الاجتماعي
Other Community Social and Personal service Activities	265	2	2	4	169	79	9		أنشطة الخدمة المجتمعية والاجتماعية والشخصية الاخرى
Private Households with Employed Persons	1	-	-	-	1	-	-		الأسر الخاصة التي تعين أفراد لأداء الأعمال المنزلية
Extraterritorial Organizations and Bodies	155	-	-	-	155	-	-		المنظمات والهيئات غير الإقليمية
Not Stated	139	65	-	-	62	6	6		غير مبين
<b>Total</b>	<b>18960</b>	<b>174</b>	<b>9</b>	<b>474</b>	<b>14947</b>	<b>2751</b>	<b>605</b>		<b>المجموع</b>

جدول (47 تابع): السكان الفلسطينيون 10 سنوات فأكثر المشتغلون والمتعطلون الذين سبق لهم العمل حسب الجنس والنشاط الاقتصادي والحالة العملية

**Table (47 Cont.): Employed and Unemployed Ever Worked Palestinian Population 10 Years and Over by Sex, Economic Activity and Employment Status**

Economic Activity & Sex	المجموع Total	Employment Status					الحالة العملية		النشاط الاقتصادي والجنس
		غير مبيّن Not Stated	أخرى Others	يعمل لدى الأسرة دون أجر Unpaid Family Member	مستخدم بأجر Wage Employee	يعمل لحسابه Self Employed	صاحب عمل Employer		
<b>Female</b>									<b>إناث</b>
Agriculture, Hunting and Forestry	29	1	-	3	18	4	3		الزراعة والصيد والحراجة
Fishing	-	-	-	-	-	-	-		صيد الأسماك
Mining and Quarrying	-	-	-	-	-	-	-		التعدين واستغلال المحاجر
Manufacturing	107	1	-	-	72	31	3		الصناعات التحويلية
Electricity, Gas and Water Supply	-	-	-	-	-	-	-		امدادات الكهرباء والغاز و إمدادات المياه
Construction	4	-	-	-	4	-	-		الإنشاءات
Whole sale and Retail Trade	55	-	-	2	8	43	2		تجارة الجملة والتجزئه
Hotels and Restaurants	-	-	-	-	-	-	-		الفنادق والمطاعم
Transport, Storage and Communication	4	-	-	-	3	-	1		النقل والتخزين والاتصالات
Financial Intermediation	11	-	-	-	11	-	-		الوساطة المالية
Real-estate, Renting and Business Activities	15	-	-	-	15	-	-		الانشطة العقارية والإيجارية وأنشطة المشاريع التجارية
Public Administration and Defense	202	-	-	-	202	-	-		الإدارة العامة والدفاع والضمان الاجتماعي الاجباري
Education	754	4	-	-	745	1	4		التعليم
Health and Social Work	185	-	-	-	183	2	-		الصحة والعمل الاجتماعي
Other Community Social and Personal service Activities	27	-	-	-	18	8	1		أنشطة الخدمة المجتمعية والاجتماعية والشخصية الاخرى
Private Households with Employed Persons	1	-	-	-	1	-	-		الأسر الخاصة التي تعين أفراد لأداء الأعمال المنزلية
Extraterritorial Organizations and Bodies	29	-	-	-	29	-	-		المنظمات والهيئات غير الإقليمية
Not Stated	11	2	-	-	9	-	-		غير مبيّن
<b>Total</b>	<b>1434</b>	<b>8</b>	<b>-</b>	<b>5</b>	<b>1318</b>	<b>89</b>	<b>14</b>		<b>المجموع</b>



جدول (47 تابع): السكان الفلسطينيون 10 سنوات فأكثر المشتغلون والمتعطلون الذين سبق لهم العمل حسب الجنس والنشاط الاقتصادي والحالة العملية

**Table (47 Cont.): Employed and Unemployed Ever Worked Palestinian Population 10 Years and Over by Sex, Economic Activity and Employment Status**

Economic Activity & Sex	المجموع Total	Employment Status					الحالة العملية		النشاط الاقتصادي والجنس
		غير مبين Not Stated	أخرى Others	يعمل لدى الأسرة دون أجر Unpaid Family Member	مستخدم بأجر Wage Employee	يعمل لحسابه Self Employed	صاحب عمل Employer		
<b>Both Sexes</b>									<b>كلا الجنسين</b>
Agriculture, Hunting and Forestry	4284	34	2	325	3045	678	200		الزراعة والصيد والحراجه
Fishing	61	1	-	3	25	31	1		صيد الاسماك
Mining and Quarrying	45	1	-	-	32	7	5		التعدين واستغلال المحاجر
Manufacturing	1484	11	2	29	1149	205	88		الصناعات التحويلية
Electricity, Gas and Water Supply	32	-	-	-	31	-	1		امدادات الكهرباء والغاز و امدادات المياه
Construction	3409	30	-	23	3103	189	64		الإنشاءات
Whole sale and Retail Trade	2113	24	2	80	669	1147	191		تجارة الجملة والتجزئه
Hotels and Restaurants	145	2	-	2	95	36	10		الفنادق والمطاعم
Transport, Storage and Communication	955	2	1	8	564	368	12		النقل والتخزين والاتصالات
Financial Intermediation	76	-	-	2	51	18	5		الوساطة المالية
Real-estate, Renting and Business Activities	154	1	-	1	100	38	14		الانشطة العقارية والإيجارية وأنشطة المشاريع التجارية
Public Administration and Defense	4170	-	-	-	4170	-	-		الإدارة العامة والدفاع والضمان الاجتماعي الاجباري
Education	2060	6	-	2	2028	13	11		التعليم
Health and Social Work	778	1	-	-	759	17	1		الصحة والعمل الاجتماعي
Other Community Social and Personal service Activities	292	2	2	4	187	87	10		أنشطة الخدمة المجتمعية والاجتماعية والشخصية الاخرى
Private Households with Employed Persons	2	-	-	-	2	-	-		الأسر الخاصة التي تعين أفراد لأداء الأعمال المنزلية
Extraterritorial Organizations and Bodies	184	-	-	-	184	-	-		المنظمات والهيئات غير الإقليمية
Not Stated	150	67	-	-	71	6	6		غير مبين
<b>Total</b>	<b>20394</b>	<b>182</b>	<b>9</b>	<b>479</b>	<b>16265</b>	<b>2840</b>	<b>619</b>		<b>المجموع</b>

جدول 48: السكان الفلسطينيون 10 سنوات فأكثر المشتغلون والمتعطلون الذين سبق لهم العمل حسب الجنس والحالة التعليمية وفئات العمر بالسنوات والنشاط الاقتصادي

Table 48: Employed and Unemployed Ever Worked Palestinian Population 10 Years and Over by Sex, Educational Attainment, Age Groups in Years and Economic Activity

Sex	Educational Attainment	Age	النشاط الاقتصادي																	المجموع	الحالة التعليمية	الجنس	
			المجموع	غير مبين	منظمات والهيئات غير الإقليمية	الأسر الخاصة التي تبين أفراد لاداء الأعمال المنزلية	القطعة الخدمية المجتمعية والاجتماعية والشخصية الأخرى	الصحة والعمل الاجتماعي	التعليم	الإدارة العامة والقطاع والمهام الاجتماعي الأجراري	القطعة النظارية والإجرارية والقطعة المشاوير التجارية	الوساطة المالية	النقل والتخزين والاتصالات	الضيافة والمطاعم	تجارة الجملة والتجزئة	البناءات	إمدادات الكهرباء والغاز وإمدادات المياه	الصناعات التحويلية	التعدين واستغلال المحاجر				صيد الأسماك
Total	Not Stated	Extraterritorial Organizations and Bodies	Private Households with Employed Persons	Other Community Social and Personal service Activities	Health and Social Work	Education	Public Administration and Defense	Real-estate, Renting and Business Activities	Financial Intermediation	Transport, Storage and Communication	Hotels and Restaurants	Whole sale and Retail Trade	Construction	Electricity, Gas and Water Supply	Manufacturing	Mining and Quarrying	Fishing	Agriculture, Hunting and Forestry	المجموع	الحالة التعليمية	الجنس		
Male	Illiterate	10 - 14	6	1	-	-	-	-	-	-	-	-	1	-	-	1	-	-	3	14 - 10	أسي	ذكور	
		15 - 19	37	-	-	-	2	-	-	1	-	-	2	-	7	4	-	3	-	1	17		19 - 15
		20 - 24	63	-	1	-	-	-	-	3	-	-	3	-	4	13	-	5	-	-	34		24 - 20
		25 - 44	385	1	5	-	4	1	3	23	-	-	24	3	34	67	-	15	-	-	205		44 - 25
		45 - 64	438	2	2	-	9	2	4	32	-	-	17	1	57	58	1	17	-	2	234		64 - 45
		65+	203	1	6	-	4	-	1	8	-	-	1	2	44	17	-	9	1	2	107		+65
		Not Stated	-	-	-	-	-	-	-	-	-	-	-	-	-	-	-	-	-	-	-		-
	Total	1132	5	14	-	19	3	8	67	-	-	47	6	147	159	1	50	1	5	600	المجموع		
	Can Read and Write	10 - 14	23	3	-	-	-	-	-	-	-	1	-	8	-	-	2	-	-	9	14 - 10		ملم
		15 - 19	101	-	-	-	1	-	-	9	-	-	2	-	12	13	-	13	-	-	51		19 - 15
		20 - 24	208	1	-	-	2	-	1	20	-	-	14	-	10	31	-	18	1	1	109		24 - 20
		25 - 44	834	2	6	-	15	7	10	59	1	-	42	9	61	182	-	79	3	2	356		44 - 25
		45 - 64	371	4	7	-	10	4	8	37	1	1	18	3	67	57	-	34	2	4	114		64 - 45
		65+	143	3	3	-	6	2	1	7	-	2	4	2	51	17	-	9	1	1	34		+65
		Not Stated	-	-	-	-	-	-	-	-	-	-	-	-	-	-	-	-	-	-	-		-
	Total	1680	13	16	-	34	13	20	132	2	3	81	14	209	300	-	155	7	8	673	المجموع		
	Elementary	10 - 14	16	-	-	-	2	-	-	-	-	1	-	1	1	-	2	-	-	9	14 - 10		ابتدائي
		15 - 19	257	5	2	-	4	-	1	25	-	-	5	3	47	34	-	41	3	1	86		19 - 15
		20 - 24	426	4	1	-	6	-	1	83	1	-	15	-	43	61	1	32	5	2	171		24 - 20
		25 - 44	1908	6	9	1	22	11	12	208	4	1	139	20	174	513	2	178	2	13	593		44 - 25
		45 - 64	456	2	5	-	9	4	5	60	3	3	30	2	63	99	1	32	2	4	132		64 - 45
65+		55	-	2	-	4	2	1	7	-	-	3	-	17	4	-	2	1	-	12	+65		
Not Stated		1	-	-	-	-	-	-	-	-	-	-	-	-	1	-	-	-	-	-	-	غير مبين	
Total	3119	17	19	1	47	17	20	383	8	4	193	25	345	713	4	287	13	20	1003	المجموع			

جدول (48 تابع): السكان الفلسطينيون 10 سنوات فأكثر المشتغلون والمتعطلون الذين سبق لهم العمل حسب الجنس والحالة التعليمية وفئات العمر بالسنوات والنشاط الاقتصادي

Table (48 Cont.): Employed and Unemployed Ever Worked Palestinian Population 10 Years and Over by Sex, Educational Attainment, Age Groups in Years and Economic Activity

Sex	Educational Attainment	Age	المجموع Total	النشاط الاقتصادي																	الحالة التعليمية	الجنس		
				Economic Activity																				
				غير مبين	المنظمات والهيئات غير الإقليمية	المنظمات والهيئات غير الإقليمية	المنظمات والهيئات غير الإقليمية	المنظمات والهيئات غير الإقليمية	المنظمات والهيئات غير الإقليمية	المنظمات والهيئات غير الإقليمية	المنظمات والهيئات غير الإقليمية	المنظمات والهيئات غير الإقليمية	المنظمات والهيئات غير الإقليمية	المنظمات والهيئات غير الإقليمية	المنظمات والهيئات غير الإقليمية	المنظمات والهيئات غير الإقليمية	المنظمات والهيئات غير الإقليمية	المنظمات والهيئات غير الإقليمية	المنظمات والهيئات غير الإقليمية	المنظمات والهيئات غير الإقليمية				
	Preparatory	10 - 14	2	1	-	-	-	-	-	-	-	-	-	-	-	1	-	-	-	-	14 - 10	إعدادي		
		15 - 19	281	6	-	-	4	-	2	54	1	1	2	5	41	40	1	37	-	-	87	19 - 15		
		20 - 24	1041	9	-	-	14	3	3	300	2	4	39	14	99	192	3	92	4	6	257	24 - 20		
		25 - 44	2660	16	16	-	34	13	25	467	6	7	212	29	297	725	5	258	2	14	534	44 - 25		
		45 - 64	594	4	9	-	5	9	14	92	3	1	49	5	84	141	-	56	-	1	121	64 - 45		
		65+	17	-	-	-	-	-	-	3	-	-	1	-	5	1	-	-	-	-	7	+65		
		Not Stated	-	-	-	-	-	-	-	-	-	-	-	-	-	-	-	-	-	-	-	غير مبين		
		Total	4595	36	25	-	57	25	44	916	12	13	303	53	526	1100	9	443	6	21	1006	المجموع		
	Secondary	10 - 14	-	-	-	-	-	-	-	-	-	-	-	-	-	-	-	-	-	-	-	14 - 10	ثانوي	
		15 - 19	65	1	-	-	1	-	-	24	-	-	1	3	4	6	-	8	1	-	16	19 - 15		
		20 - 24	919	3	1	-	9	6	6	410	6	-	38	7	95	127	1	72	2	1	135	24 - 20		
		25 - 44	2691	12	20	-	44	33	45	719	10	10	169	23	326	594	4	209	5	4	464	44 - 25		
		45 - 64	649	3	9	-	2	25	37	139	5	6	37	2	93	124	-	38	4	-	125	64 - 45		
		65+	10	-	1	-	-	-	2	-	-	-	-	5	-	-	-	-	-	-	2	+65		
		Not Stated	-	-	-	-	-	-	-	-	-	-	-	-	-	-	-	-	-	-	-	غير مبين		
		Total	4334	19	31	-	56	64	90	1292	21	16	245	35	523	851	5	327	12	5	742	المجموع		
	Associate Diploma	10 - 14	-	-	-	-	-	-	-	-	-	-	-	-	-	-	-	-	-	-	-	14 - 10	دبلوم متوسط	
		15 - 19	6	-	-	-	-	-	-	2	-	-	-	-	3	-	-	-	-	-	1	19 - 15		
		20 - 24	142	3	-	-	2	13	20	62	5	1	1	-	11	12	-	9	-	-	3	24 - 20		
		25 - 44	1499	12	14	-	17	195	346	384	15	9	39	11	139	167	3	54	2	1	91	44 - 25		
		45 - 64	318	-	4	-	1	30	180	48	-	-	8	-	17	12	1	3	-	-	14	64 - 45		
		65+	5	-	-	-	-	-	2	1	-	-	-	-	-	1	-	-	-	-	1	+65		
		Not Stated	1	-	-	-	-	-	-	1	-	-	-	-	-	-	-	-	-	-	-	غير مبين		
		Total	1971	15	18	-	20	238	548	498	20	10	48	11	170	192	4	66	2	1	110	المجموع		

جدول (48 تابع): السكان الفلسطينيون 10 سنوات فأكثر المشتغلون والمتعطلون الذين سبق لهم العمل حسب الجنس والحالة التعليمية وفئات العمر بالسنوات والنشاط الاقتصادي

Table (48 Cont.): Employed and Unemployed Ever Worked Palestinian Population 10 Years and Over by Sex, Educational Attainment, Age Groups in Years and Economic Activity

Sex	Educational Attainment	Age	المجموع	النشاط الاقتصادي																	الحالة التعليمية	الجنس				
				المجموع	غير مبين	المنظمات والهيئات غير الإقليمية	المنظمات والهيئات غير الإقليمية	المنظمات والهيئات غير الإقليمية	المنظمات والهيئات غير الإقليمية	المنظمات والهيئات غير الإقليمية	المنظمات والهيئات غير الإقليمية	المنظمات والهيئات غير الإقليمية	المنظمات والهيئات غير الإقليمية	المنظمات والهيئات غير الإقليمية	المنظمات والهيئات غير الإقليمية	المنظمات والهيئات غير الإقليمية	المنظمات والهيئات غير الإقليمية	المنظمات والهيئات غير الإقليمية	المنظمات والهيئات غير الإقليمية	المنظمات والهيئات غير الإقليمية			المنظمات والهيئات غير الإقليمية	المنظمات والهيئات غير الإقليمية		
	Bachelor and Above	10 - 14	-	-	-	-	-	-	-	-	-	-	-	-	-	-	-	-	-	-	-	-	-	14 - 10	بكالوريوس فأعلى	
		15 - 19	-	-	-	-	-	-	-	-	-	-	-	-	-	-	-	-	-	-	-	-	-	-	19 - 15	
		20 - 24	77	-	-	-	1	6	13	42	1	-	2	-	5	2	-	4	-	-	-	-	1	24 - 20		
		25 - 44	1581	26	29	-	26	178	389	512	62	18	25	1	112	70	6	34	3	1	-	-	89	44 - 25		
		45 - 64	434	8	3	-	5	47	168	123	12	1	6	-	19	13	3	7	1	-	-	-	18	64 - 45		
		65+	7	-	-	-	-	-	5	1	-	-	-	-	-	-	-	-	-	-	-	-	1	+65		
		Not Stated	1	-	-	-	-	-	-	-	-	-	-	-	1	-	-	-	-	-	-	-	-	-	غير مبين	
		Total	2100	34	32	-	32	231	575	678	75	19	33	1	137	85	9	45	4	1	-	-	109	المجموع		
	Not Stated	10 - 14	1	-	-	-	-	-	-	-	-	-	-	-	-	-	-	1	-	-	-	-	-	-	14 - 10	غير مبين
		15 - 19	1	-	-	-	-	-	-	-	-	-	-	-	-	1	-	-	-	-	-	-	-	-	19 - 15	
		20 - 24	-	-	-	-	-	-	-	-	-	-	-	-	-	-	-	-	-	-	-	-	-	-	24 - 20	
		25 - 44	9	-	-	-	-	1	1	-	1	-	1	-	-	1	-	1	-	-	-	-	3	44 - 25		
		45 - 64	12	-	-	-	-	1	-	2	-	-	-	-	1	1	-	2	-	-	-	-	5	64 - 45		
		65+	6	-	-	-	-	-	-	-	-	-	-	-	-	2	-	-	-	-	-	-	4	+65		
		Not Stated	-	-	-	-	-	-	-	-	-	-	-	-	-	-	-	-	-	-	-	-	-	-	غير مبين	
		Total	29	-	-	-	-	2	1	2	1	-	1	-	1	5	-	4	-	-	-	-	12	المجموع		
	Total	10 - 14	48	5	-	-	2	-	-	-	-	-	2	-	10	2	-	6	-	-	-	-	21	14 - 10	المجموع	
		15 - 19	748	12	2	-	12	-	3	115	1	1	12	11	114	98	1	102	4	2	-	-	258	19 - 15		
		20 - 24	2876	20	3	-	34	28	44	920	15	5	112	21	267	438	5	232	12	10	-	-	710	24 - 20		
		25 - 44	11567	75	99	1	162	439	831	2372	99	45	651	96	1143	2319	20	828	17	35	-	-	2335	44 - 25		
		45 - 64	3272	23	39	-	41	122	416	533	24	12	165	13	401	505	6	189	9	11	-	-	763	64 - 45		
		65+	446	4	12	-	14	4	12	27	-	2	9	4	122	42	-	20	3	3	-	-	168	+65		
		Not Stated	3	-	-	-	-	-	-	1	-	-	-	-	1	1	-	-	-	-	-	-	-	-	غير مبين	
		Total	18960	139	155	1	265	593	1306	3968	139	65	951	145	2058	3405	32	1377	45	61	-	-	4255	المجموع		

جدول (48 تابع): السكان الفلسطينيون 10 سنوات فأكثر المشتغلون والمتعطلون الذين سبق لهم العمل حسب الجنس والحالة التعليمية وفئات العمر بالسنوات والنشاط الاقتصادي

Table (48 Cont.): Employed and Unemployed Ever Worked Palestinian Population 10 Years and Over by Sex, Educational Attainment, Age Groups in Years and Economic Activity

Sex	Educational Attainment	Age	المجموع	النشاط الاقتصادي																	الحالة التعليمية	الجنس								
				Economic Activity																										
				غير مبين	المنظمات والهيئات غير الإقليمية	الأسر الخاصة التي تعين أفراد أداء الأعمال المنزلية	شركة الخدمة المجتمعية والاجتماعية والشخصية الأخرى	الصحة والعمل الاجتماعي	التعليم	الإدارة العامة والدفاع والامن الاجتماعي الأجنبي	الأنشطة العقارية والإيجارية والنشطة المشابهة التجارية	الوساطة المالية	النقل والتخزين والاتصالات	المطاعم والفنادق والمطاعم	تجارة الجملة والتجزئة	الإسكانات	إمدادات الكهرباء والغاز وإمدادات المياه	الصناعات التحويلية	التعدين واستغلال المحاجر	صيد الأسماك			الزراعة والصيد والحراجة							
Total	Not Stated	Extraterritorial Organizations and Bodies	Private Households with Employed Persons	Other Community Social and Personal service Activities	Health and Social Work	Education	Public Administration and Defense	Real-estate, Renting and Business Activities	Financial Intermediation	Transport, Storage and Communication	Hotels and Restaurants	Whole sale and Retail Trade	Construction	Electricity, Gas and Water Supply	Manufacturing	Mining and Quarrying	Fishing	Agriculture, Hunting and Forestry												
Female	Illiterate	10 - 14	2	-	-	-	-	-	-	-	-	-	-	-	-	-	-	-	-	2	-	-	-	14 - 10	أمية	إناث				
		15 - 19	1	-	-	-	-	-	-	-	-	-	-	-	-	-	-	-	-	-	1	-	-	-			19 - 15			
		20 - 24	-	-	-	-	-	-	-	-	-	-	-	-	-	-	-	-	-	-	-	-	-	-			24 - 20			
		25 - 44	8	-	-	-	-	-	-	-	-	-	-	2	-	-	3	-	-	-	3	-	-	-			44 - 25			
		45 - 64	41	-	1	-	-	-	3	-	-	-	-	22	-	-	3	-	-	-	12	-	-	-			64 - 45			
		65+	10	-	-	-	-	-	-	-	-	-	-	6	-	-	2	-	-	-	2	-	-	-			+65			
		Not Stated	-	-	-	-	-	-	-	-	-	-	-	-	-	-	-	-	-	-	-	-	-	-			-	غير مبين		
	Total	62	-	1	-	-	-	3	-	-	-	-	-	30	-	-	11	-	-	17	-	-	-	-			المجموع			
	Can Read and Write	10 - 14	-	-	-	-	-	-	-	-	-	-	-	-	-	-	-	-	-	-	-	-	-	-			14 - 10	ملم		
		15 - 19	3	-	-	-	1	-	-	-	-	-	-	-	-	-	2	-	-	-	-	-	-	-			19 - 15			
		20 - 24	2	-	-	-	-	-	-	-	-	-	-	-	-	-	2	-	-	-	-	-	-	-			24 - 20			
		25 - 44	4	-	-	-	-	-	1	-	-	-	-	-	-	-	2	-	-	-	1	-	-	-			44 - 25			
		45 - 64	9	-	-	-	-	-	1	-	-	-	-	6	-	-	1	-	-	-	1	-	-	-			64 - 45			
		65+	-	-	-	-	-	-	-	-	-	-	-	-	-	-	-	-	-	-	-	-	-	-			+65			
		Not Stated	-	-	-	-	-	-	-	-	-	-	-	-	-	-	-	-	-	-	-	-	-	-			-		غير مبين	
		Total	18	-	-	-	1	1	1	-	-	-	-	-	6	-	-	7	-	-	2	-	-	-			-		المجموع	
		Elementary	10 - 14	-	-	-	-	-	-	-	-	-	-	-	-	-	-	-	-	-	-	-	-	-			-		14 - 10	ابتدائي
			15 - 19	6	-	-	-	-	2	-	-	-	-	-	-	-	-	4	-	-	-	-	-	-			-		19 - 15	
			20 - 24	7	-	-	-	-	-	1	-	-	-	-	1	-	-	4	-	-	-	1	-	-			-		24 - 20	
			25 - 44	19	1	-	1	1	2	1	-	-	-	-	1	-	-	12	-	-	-	-	-	-			-		44 - 25	
			45 - 64	2	-	-	-	-	-	-	-	-	-	-	1	-	-	-	-	-	-	1	-	-			-		64 - 45	
65+			-	-	-	-	-	-	-	-	-	-	-	-	-	-	-	-	-	-	-	-	-	-	+65					
Not Stated	-		-	-	-	-	-	-	-	-	-	-	-	-	-	-	-	-	-	-	-	-	-	-	غير مبين					
Total	34	1	-	1	1	4	2	-	-	-	-	-	3	-	-	20	-	-	2	-	-	-	-	المجموع						

جدول (48 تابع): السكان الفلسطينيون 10 سنوات فأكثر المشتغلون والمتعطلون الذين سبق لهم العمل حسب الجنس والحالة التعليمية وفئات العمر بالسنوات والنشاط الاقتصادي

Table (48 Cont.): Employed and Unemployed Ever Worked Palestinian Population 10 Years and Over by Sex, Educational Attainment, Age Groups in Years and Economic Activity

Sex	Educational Attainment	Age	المجموع Total	النشاط الاقتصادي Economic Activity																	العمر	الحالة التعليمية	الجنس						
				غير مبين	المؤسسات والهيئات غير الإقليمية	الأسر الخاصة التي تعين أفراد أداء الأعمال المنزلية	شبكة الخدمة المجتمعية والاجتماعية والشخصية الأخرى	الصحة والعمل الاجتماعي	التعليم	الإدارة العامة والدفاع والضمان الاجتماعي الأجباري	الأنشطة العقارية والإيجارية والنشطة المشاريع التجارية	الوساطة المالية	النقل والتخزين والاتصالات	المطاعم والقائوق والمطاعم	تجارة الجملة والتجزئة	الإسكانات	إمدادات الكهرباء والغاز وإمدادات المياه	الصناعات التحويلية	التعدين واستغلال المحاجر	صيد الأسماك				الزراعة والصيد والحراجة					
				Not Stated	Extrateritorial Organizations and Bodies	Private Households with Employed Persons	Other Community Social and Personal service Activities	Health and Social Work	Education	Public Administration and Defense	Real-estate, Renting and Business Activities	Financial Intermediation	Transport, Storage and Communication	Hotels and Restaurants	Whole sale and Retail Trade	Construction	Electricity, Gas and Water Supply	Manufacturing	Mining and Quarrying	Fishing				Agriculture, Hunting and Forestry					
	Preparatory	10 - 14	-	-	-	-	-	-	-	-	-	-	-	-	-	-	-	-	-	-	-	-	-	14 - 10	إعدادي				
		15 - 19	8	-	-	-	-	1	1	1	-	-	-	-	-	-	5	-	-	-	-	-	-	-	19 - 15				
		20 - 24	15	1	-	-	3	-	3	2	-	-	1	-	-	-	5	-	-	-	-	-	-	-	24 - 20				
		25 - 44	31	-	-	-	3	2	7	-	1	-	-	-	1	-	17	-	-	-	-	-	-	-	44 - 25				
		45 - 64	5	-	-	-	-	2	1	-	-	-	-	-	2	-	-	-	-	-	-	-	-	-	64 - 45				
		65+	-	-	-	-	-	-	-	-	-	-	-	-	-	-	-	-	-	-	-	-	-	-	+65				
		Not Stated	-	-	-	-	-	-	-	-	-	-	-	-	-	-	-	-	-	-	-	-	-	-	-	غير مبين			
		Total	59	1	-	-	6	5	12	3	1	-	1	-	-	27	-	-	-	-	-	-	-	-	-	المجموع			
	Secondary	10 - 14	-	-	-	-	-	-	-	-	-	-	-	-	-	-	-	-	-	-	-	-	-	-	-	14 - 10	ثانوي		
		15 - 19	8	-	-	-	-	-	3	1	-	-	-	-	-	3	-	-	-	-	-	-	-	-	-	19 - 15			
		20 - 24	44	1	-	-	3	2	16	11	1	1	-	-	-	8	-	-	-	-	-	-	-	-	1	24 - 20			
		25 - 44	83	2	1	-	8	10	22	11	-	-	-	-	4	1	20	-	-	-	-	-	-	-	4	44 - 25			
		45 - 64	23	-	1	-	-	1	16	-	-	-	-	-	2	-	2	-	-	-	-	-	-	-	1	64 - 45			
		65+	-	-	-	-	-	-	-	-	-	-	-	-	-	-	-	-	-	-	-	-	-	-	-	+65			
		Not Stated	-	-	-	-	-	-	-	-	-	-	-	-	-	-	-	-	-	-	-	-	-	-	-	غير مبين			
		Total	158	3	2	-	11	13	57	23	1	1	-	-	6	2	33	-	-	-	-	-	-	-	-	6	المجموع		
	Associate Diploma	10 - 14	-	-	-	-	-	-	-	-	-	-	-	-	-	-	-	-	-	-	-	-	-	-	-	-	14 - 10	دبلوم متوسط	
		15 - 19	2	-	-	-	-	-	1	1	-	-	-	-	-	-	-	-	-	-	-	-	-	-	-	-	19 - 15		
		20 - 24	80	1	7	-	1	22	26	14	3	4	-	-	1	-	1	-	-	-	-	-	-	-	-	1	24 - 20		
		25 - 44	524	3	14	-	5	94	338	58	2	1	-	-	3	1	5	-	-	-	-	-	-	-	-	4	44 - 25		
		45 - 64	109	-	-	-	-	14	90	4	-	-	-	-	-	-	-	-	-	-	-	-	-	-	1	64 - 45			
		65+	-	-	-	-	-	-	-	-	-	-	-	-	-	-	-	-	-	-	-	-	-	-	-	-	+65		
		Not Stated	-	-	-	-	-	-	-	-	-	-	-	-	-	-	-	-	-	-	-	-	-	-	-	-	غير مبين		
		Total	715	4	21	-	6	130	455	77	5	5	-	-	4	1	6	-	-	-	-	-	-	-	-	1	المجموع		

جدول (48 تابع): السكان الفلسطينيون 10 سنوات فأكثر المشتغلون والمتعطلون الذين سبق لهم العمل حسب الجنس والحالة التعليمية وفئات العمر بالسنوات والنشاط الاقتصادي

Table (48 Cont.): Employed and Unemployed Ever Worked Palestinian Population 10 Years and Over by Sex, Educational Attainment, Age Groups in Years and Economic Activity

Sex	Educational Attainment	Age	المجموع	النشاط الاقتصادي																العمر	الحالة التعليمية	الجنس		
				Economic Activity																				
				غير مبين	المؤسسات والهيئات غير الإقليمية	الهيئات الخاصة التي تعين أفراد أداء الأعمال المتزايدة	الشخصيات الأخرى	الصحة والعمل الاجتماعي	التعليم	الإدارة العامة والدفاع والامن الاجتماعي الأجنبي	النشاط العقارية والإيجارية والنشاطات التجارية	الوساطة المالية	النقل والتخزين والاتصالات	المطاعم والفنادق	تجارة الجملة والتجزئة	الإسكانات	إمدادات الكهرباء والغاز وإمدادات المياه	الصناعات التحويلية	التعدين واستغلال المحاجر				صيد الأسماك	الزراعة والصيد والحراجة
Total	Not Stated	Extraterritorial Organizations and Bodies	Private Households with Employed Persons	Other Community Social and Personal service Activities	Health and Social Work	Education	Public Administration and Defense	Real-estate, Renting and Business Activities	Financial Intermediation	Transport, Storage and Communication	Hotels and Restaurants	Whole sale and Retail Trade	Construction	Electricity, Gas and Water Supply	Manufacturing	Mining and Quarrying	Fishing	Agriculture, Hunting and Forestry						
	Bachelor and Above	10 - 14	-	-	-	-	-	-	-	-	-	-	-	-	-	-	-	-	-	-	-	14 - 10	بكالوريوس فأعلى	
		15 - 19	-	-	-	-	-	-	-	-	-	-	-	-	-	-	-	-	-	-	-	-		19 - 15
		20 - 24	86	-	2	-	1	3	36	38	2	1	-	1	1	-	1	-	-	-	-	-		24 - 20
		25 - 44	261	2	3	-	1	27	159	56	5	4	3	-	-	-	1	-	-	-	-	-		44 - 25
		45 - 64	37	-	-	-	-	2	29	4	1	-	-	-	-	-	1	-	-	-	-	-		64 - 45
		65+	-	-	-	-	-	-	-	-	-	-	-	-	-	-	-	-	-	-	-	-		+65
		Not Stated	-	-	-	-	-	-	-	-	-	-	-	-	-	-	-	-	-	-	-	-		غير مبين
	Total	384	2	5	-	2	32	224	98	8	5	3	-	1	1	-	3	-	-	-	-	المجموع		
	Not Stated	10 - 14	-	-	-	-	-	-	-	-	-	-	-	-	-	-	-	-	-	-	-	-		14 - 10
		15 - 19	-	-	-	-	-	-	-	-	-	-	-	-	-	-	-	-	-	-	-	-		19 - 15
		20 - 24	-	-	-	-	-	-	-	-	-	-	-	-	-	-	-	-	-	-	-	-		24 - 20
		25 - 44	1	-	-	-	-	-	-	1	-	-	-	-	-	-	-	-	-	-	-	-		44 - 25
		45 - 64	1	-	-	-	-	-	-	-	-	-	-	1	-	-	-	-	-	-	-	-		64 - 45
		65+	2	-	-	-	-	-	-	-	-	-	-	1	-	-	-	-	-	-	-	1		+65
		Not Stated	-	-	-	-	-	-	-	-	-	-	-	-	-	-	-	-	-	-	-	-		غير مبين
	Total	4	-	-	-	-	-	-	1	-	-	-	-	2	-	-	-	-	-	-	-	المجموع		
	Total	10 - 14	2	-	-	-	-	-	-	-	-	-	-	-	-	-	2	-	-	-	-	-		14 - 10
		15 - 19	28	-	-	-	1	3	5	3	-	-	-	-	1	-	15	-	-	-	-	-		19 - 15
		20 - 24	234	3	9	-	8	27	82	65	6	6	1	3	1	-	21	-	-	-	-	2		24 - 20
		25 - 44	931	8	18	1	18	135	528	126	8	5	3	11	2	-	60	-	-	-	-	8		44 - 25
		45 - 64	227	-	2	-	-	20	139	8	1	-	-	34	-	-	7	-	-	-	-	16		64 - 45
		65+	12	-	-	-	-	-	-	-	-	-	-	7	-	-	2	-	-	-	-	3		+65
		Not Stated	-	-	-	-	-	-	-	-	-	-	-	-	-	-	-	-	-	-	-	-		غير مبين
Total		1434	11	29	1	27	185	754	202	15	11	4	-	55	4	-	107	-	-	-	-	المجموع		

جدول (48 تابع): السكان الفلسطينيون 10 سنوات فأكثر المشتغلون والمتعطلون الذين سبق لهم العمل حسب الجنس والحالة التعليمية وفئات العمر بالسنوات والنشاط الاقتصادي

Table (48 Cont.): Employed and Unemployed Ever Worked Palestinian Population 10 Years and Over by Sex, Educational Attainment, Age Groups in Years and Economic Activity

Sex	Educational Attainment	Age	المجموع Total	النشاط الاقتصادي Economic Activity																	العمر	الحالة التعليمية	الجنس		
				غير مبين Not Stated	المنظمات والهيئات غير الإقليمية Extrateritorial Organizations and Bodies	الأسر الخاصة التي تعين أفراد أداء الأعمال المنزلية Private Households with Employed Persons	نشطة الخدمة المنزلية والاجتماعية والشخصية الأخرى Other Community Social and Personal service Activities	الصحة والعمل الاجتماعي Health and Social Work	التعليم Education	الإدارة العامة والدفاع والضمان الاجتماعي الأجباري Public Administration and Defense	النشطة العقارية والإجارية والنشطة المشاريع التجارية Real-estate, Renting and Business Activities	الوساطة المالية Financial Intermediation	النقل والتخزين والاتصالات Transport, Storage and Communication	المطاعم والمقاهي Hotels and Restaurants	تجارة الجملة والتجزئة Whole sale and Retail Trade	الإنشاءات Construction	إمدادات الكهرباء والغاز وإمدادات المياه Electricity, Gas and Water Supply	الصناعات التحويلية Manufacturing	التعدين واستغلال المحاجر Mining and Quarrying	صيد الأسماك Fishing				الزراعة والصيد والحراجة Agriculture, Hunting and Forestry	
Both Sexes	Illiterate	10 - 14	8	1	-	-	-	-	-	-	-	-	-	-	-	1	-	-	3	-	-	3	14 - 10	أمي	كلا الجنسين
		15 - 19	38	-	-	2	-	-	1	-	-	2	-	7	4	-	4	-	1	17	19 - 15				
		20 - 24	63	-	1	-	-	-	3	-	-	3	-	4	13	-	5	-	-	34	24 - 20				
		25 - 44	393	1	5	-	4	1	3	23	-	24	3	36	67	-	18	-	-	208	44 - 25				
		45 - 64	479	2	3	-	9	2	7	32	-	17	1	79	58	1	20	-	2	246	64 - 45				
		65+	213	1	6	-	4	-	1	8	-	1	2	50	17	-	11	1	2	109	+65				
		Not Stated	-	-	-	-	-	-	-	-	-	-	-	-	-	-	-	-	-	-	-	-	غير مبين		
	Total	1194	5	15	-	19	3	11	67	-	47	6	177	159	1	61	1	5	617	المجموع					
	Can Read and Write	10 - 14	23	3	-	-	-	-	-	-	-	1	-	8	-	2	-	-	-	9	14 - 10	ملم			
		15 - 19	104	-	-	2	-	-	9	-	2	-	12	13	-	15	-	-	51	19 - 15					
		20 - 24	210	1	-	2	-	1	20	-	14	-	10	31	-	20	1	1	109	24 - 20					
		25 - 44	838	2	6	-	15	7	11	59	1	42	9	61	182	-	81	3	2	357	44 - 25				
		45 - 64	380	4	7	-	10	5	8	37	1	18	3	73	57	-	35	2	4	115	64 - 45				
		65+	143	3	3	-	6	2	1	7	-	2	4	2	51	17	-	9	1	34	+65				
		Not Stated	-	-	-	-	-	-	-	-	-	-	-	-	-	-	-	-	-	-	-		-	غير مبين	
	Total	1698	13	16	-	35	14	21	132	2	81	14	215	300	-	162	7	8	675	المجموع					
	Elementary	10 - 14	16	-	-	2	-	-	-	-	-	1	-	1	1	2	-	-	9	14 - 10	ابتدائي				
		15 - 19	263	5	2	-	4	2	1	25	-	5	3	47	34	-	45	3	1	86		19 - 15			
		20 - 24	433	4	1	-	6	-	2	83	1	15	-	44	61	1	36	5	2	172		24 - 20			
		25 - 44	1927	7	9	2	23	13	13	208	4	139	20	175	513	2	190	2	13	593		44 - 25			
		45 - 64	458	2	5	-	9	4	5	60	3	30	2	64	99	1	32	2	4	133		64 - 45			
65+		55	-	2	-	4	2	1	7	-	3	-	17	4	-	2	1	-	12	+65					
Not Stated		1	-	-	-	-	-	-	-	-	-	-	-	1	-	-	-	-	-	-		-	غير مبين		
Total	3153	18	19	2	48	21	22	383	8	4	193	25	348	713	4	307	13	20	1005	المجموع					



جدول (48 تابع): السكان الفلسطينيون 10 سنوات فأكثر المشتغلون والمتعطلون الذين سبق لهم العمل حسب الجنس والحالة التعليمية وفئات العمر بالسنوات والنشاط الاقتصادي

Table (48 Cont.): Employed and Unemployed Ever Worked Palestinian Population 10 Years and Over by Sex, Educational Attainment, Age Groups in Years and Economic Activity

Sex	Educational Attainment	Age	المجموع Total	النشاط الاقتصادي																	الحالة التعليمية	الجنس		
				Economic Activity																				
				غير مبين	المنظمات والهيئات غير الإقليمية	المنظمات والهيئات غير الإقليمية	المنظمات والهيئات غير الإقليمية	المنظمات والهيئات غير الإقليمية	المنظمات والهيئات غير الإقليمية	المنظمات والهيئات غير الإقليمية	المنظمات والهيئات غير الإقليمية	المنظمات والهيئات غير الإقليمية	المنظمات والهيئات غير الإقليمية	المنظمات والهيئات غير الإقليمية	المنظمات والهيئات غير الإقليمية	المنظمات والهيئات غير الإقليمية	المنظمات والهيئات غير الإقليمية	المنظمات والهيئات غير الإقليمية	المنظمات والهيئات غير الإقليمية	المنظمات والهيئات غير الإقليمية				
	Preparatory	10 - 14	2	1	-	-	-	-	-	-	-	-	-	-	-	1	-	-	-	-	-	14 - 10	إعدادي	
		15 - 19	289	6	-	-	4	1	3	55	1	1	2	5	41	40	1	42	-	-	87	19 - 15		
		20 - 24	1056	10	-	-	17	3	6	302	2	4	40	14	99	192	3	97	4	6	257	24 - 20		
		25 - 44	2691	16	16	-	37	15	32	467	7	7	212	29	298	725	5	275	2	14	534	44 - 25		
		45 - 64	599	4	9	-	5	11	15	92	3	1	49	5	86	141	-	56	-	1	121	64 - 45		
		65+	17	-	-	-	-	-	-	3	-	-	1	-	5	1	-	-	-	-	7	+65		
		Not Stated	-	-	-	-	-	-	-	-	-	-	-	-	-	-	-	-	-	-	-	غير مبين		
		Total	4654	37	25	-	63	30	56	919	13	13	304	53	529	1100	9	470	6	21	1006	المجموع		
	Secondary	10 - 14	-	-	-	-	-	-	-	-	-	-	-	-	-	-	-	-	-	-	-	14 - 10	ثانوي	
		15 - 19	73	1	-	-	1	-	3	25	-	-	1	3	4	7	-	11	1	-	16	19 - 15		
		20 - 24	963	4	1	-	12	8	22	421	7	1	38	7	95	127	1	80	2	1	136	24 - 20		
		25 - 44	2774	14	21	-	52	43	67	730	10	10	169	23	330	595	4	229	5	4	468	44 - 25		
		45 - 64	672	3	10	-	2	26	53	139	5	6	37	2	95	124	-	40	4	-	126	64 - 45		
		65+	10	-	1	-	-	-	2	-	-	-	-	-	5	-	-	-	-	-	2	+65		
		Not Stated	-	-	-	-	-	-	-	-	-	-	-	-	-	-	-	-	-	-	-	غير مبين		
		Total	4492	22	33	-	67	77	147	1315	22	17	245	35	529	853	5	360	12	5	748	المجموع		
	Associate	10 - 14	-	-	-	-	-	-	-	-	-	-	-	-	-	-	-	-	-	-	-	14 - 10	دبلوم متوسط	
	Diploma	15 - 19	8	-	-	-	-	-	1	3	-	-	-	-	3	-	-	-	-	-	1	19 - 15		
		20 - 24	222	4	7	-	3	35	46	76	8	5	1	-	12	12	-	10	-	-	3	24 - 20		
		25 - 44	2023	15	28	-	22	289	684	442	17	10	39	11	142	168	3	59	2	1	91	44 - 25		
		45 - 64	427	-	4	-	1	44	270	52	-	-	8	-	17	12	1	3	-	-	15	64 - 45		
		65+	5	-	-	-	-	-	2	1	-	-	-	-	-	1	-	-	-	-	1	+65		
		Not Stated	1	-	-	-	-	-	-	1	-	-	-	-	-	-	-	-	-	-	-	غير مبين		
		Total	2686	19	39	-	26	368	1003	575	25	15	48	11	174	193	4	72	2	1	111	المجموع		

جدول (48 تابع): السكان الفلسطينيون 10 سنوات فأكثر المشتغلون والمتعطلون الذين سبق لهم العمل حسب الجنس والحالة التعليمية وفئات العمر بالسنوات والنشاط الاقتصادي

Table (48 Cont.): Employed and Unemployed Ever Worked Palestinian Population 10 Years and Over by Sex, Educational Attainment, Age Groups in Years and Economic Activity

Sex	Educational Attainment	Age	المجموع	النشاط الاقتصادي																العمر	الحالة التعليمية	الجنس		
				المجموع	غير مبين	المنظمات والهيئات غير الإقليمية	المنظمات والهيئات غير الإقليمية	المنظمات والهيئات غير الإقليمية	المنظمات والهيئات غير الإقليمية	المنظمات والهيئات غير الإقليمية	المنظمات والهيئات غير الإقليمية	المنظمات والهيئات غير الإقليمية	المنظمات والهيئات غير الإقليمية	المنظمات والهيئات غير الإقليمية	المنظمات والهيئات غير الإقليمية	المنظمات والهيئات غير الإقليمية	المنظمات والهيئات غير الإقليمية	المنظمات والهيئات غير الإقليمية	المنظمات والهيئات غير الإقليمية				المنظمات والهيئات غير الإقليمية	
	Bachelor and Above	10 - 14	-	-	-	-	-	-	-	-	-	-	-	-	-	-	-	-	-	-	-	14 - 10	بكالوريوس فأعلى	
		15 - 19	-	-	-	-	-	-	-	-	-	-	-	-	-	-	-	-	-	-	-	-		19 - 15
		20 - 24	163	-	2	-	2	9	49	80	3	1	2	-	6	3	-	5	-	-	-	1		24 - 20
		25 - 44	1842	28	32	-	27	205	548	568	67	22	28	1	112	70	6	35	3	1	89	44 - 25		
		45 - 64	471	8	3	-	5	49	197	127	13	1	6	-	19	13	3	8	1	-	18	64 - 45		
		65+	7	-	-	-	-	-	5	1	-	-	-	-	-	-	-	-	-	-	1	+65		
		Not Stated	1	-	-	-	-	-	-	-	-	-	-	-	1	-	-	-	-	-	-	-		غير مبين
		Total	2484	36	37	-	34	263	799	776	83	24	36	1	138	86	9	48	4	1	109	المجموع		
	Not Stated	10 - 14	1	-	-	-	-	-	-	-	-	-	-	-	-	-	-	1	-	-	-	-		14 - 10
		15 - 19	1	-	-	-	-	-	-	-	-	-	-	-	-	1	-	-	-	-	-	-		19 - 15
		20 - 24	-	-	-	-	-	-	-	-	-	-	-	-	-	-	-	-	-	-	-	-		24 - 20
		25 - 44	10	-	-	-	-	1	1	1	1	-	1	-	-	1	-	1	-	-	3	44 - 25		
		45 - 64	13	-	-	-	-	1	-	2	-	-	-	-	2	1	-	2	-	-	5	64 - 45		
		65+	8	-	-	-	-	-	-	-	-	-	-	-	1	2	-	-	-	-	5	+65		
		Not Stated	-	-	-	-	-	-	-	-	-	-	-	-	-	-	-	-	-	-	-	-		غير مبين
		Total	33	-	-	-	-	2	1	3	1	-	1	-	3	5	-	4	-	-	13	المجموع		
	Total	10 - 14	50	5	-	-	2	-	-	-	-	-	2	-	10	2	-	8	-	-	21	14 - 10		
		15 - 19	776	12	2	-	13	3	8	118	1	1	12	11	114	99	1	117	4	2	258	19 - 15		
		20 - 24	3110	23	12	-	42	55	126	985	21	11	113	21	270	439	5	253	12	10	712	24 - 20		
		25 - 44	12498	83	117	2	180	574	1359	2498	107	50	654	96	1154	2321	20	888	17	35	2343	44 - 25		
		45 - 64	3499	23	41	-	41	142	555	541	25	12	165	13	435	505	6	196	9	11	779	64 - 45		
		65+	458	4	12	-	14	4	12	27	-	2	9	4	129	42	-	22	3	3	171	+65		
		Not Stated	3	-	-	-	-	-	-	1	-	-	-	-	1	1	-	-	-	-	-	غير مبين		
		Total	20394	150	184	2	292	778	2060	4170	154	76	955	145	2113	3409	32	1484	45	61	4284	المجموع		

جدول 49: السكان الفلسطينيون 15 سنة فأكثر المشتغلون والمتعطلون الذين سبق لهم العمل حسب النشاط الاقتصادي والجنس والمهنة الرئيسية

Table 49: Employed and Unemployed Ever Worked Palestinian Population 15 Years and Over by Economic Activity, Sex and Main Occupation

Economic Activity & Sex	المجموع Total	المهنة الرئيسية										النشاط الاقتصادي والجنس
		غير مبين Not Stated	المهن الأولية Elementary Occupations	مشغلو الآلات ومجموعها Plant, Machine Operators and Assemblers	العمالون في الحرف وما إليها من المهن Crafts and Related Workers	العمال المهرة في الزراعة وصيد الأسماك Skilled Agricultural and Fishery Workers	العمالون في الخدمات والباة في المحلات التجارية والأسواق Services and Sales Workers	الكتبة Clerks	الفنيون والمختصون والمساعدون Technicians and Associate Professionals	المختصون Professionals	المشترعون وموظفو الإدارة العليا Legislators and Managers	
<b>Male</b>												ذكور
Agriculture, Hunting and Forestry	4234	-	3188	10	-	1020	2	4	2	8	-	الزراعة والصيد والحراجة
Fishing	61	-	-	-	-	61	-	-	-	-	-	صيد الأسماك
Mining and Quarrying	45	-	27	3	-	13	-	-	1	1	-	التعدين واستغلال المحاجر
Manufacturing	1371	1	79	185	1039	1	10	11	7	20	18	الصناعات التحويلية
Electricity, Gas and Water Supply	32	-	4	5	12	-	-	1	-	9	1	إمدادات الكهرباء والغاز وإمدادات المياه
Construction	3403	-	2261	36	1051	-	2	6	20	22	5	الإنشاءات
Whole sale and Retail Trade	2048	1	156	6	426	9	1373	10	19	29	19	تجارة الجملة والتجزئة
Hotels and Restaurants	145	-	11	-	-	-	127	-	1	-	6	الفنادق والمطاعم
Transport, Storage and Communication	949	1	122	760	11	-	1	26	2	16	10	النقل والتخزين والاتصالات
Financial Intermediation	65	-	6	-	1	-	1	34	9	11	3	الوساطة المالية
Real-estate, Renting and Business Activities	139	-	11	2	2	-	6	14	30	72	2	الأنشطة العقارية والإيجارية وأنشطة المشاريع التجارية
Public Administration and Defense	3968	7	344	56	88	1	2631	290	192	248	111	الإدارة العامة والدفاع والضمان الاجتماعي الإجباري
Education	1306	2	107	9	4	-	3	25	552	561	43	التعليم
Health and Social Work	593	2	42	20	16	-	9	51	235	204	14	الصحة والعمل الاجتماعي
Other Community Social and Personal service Activities	263	1	100	7	4	2	70	15	30	19	15	أنشطة الخدمة المجتمعية والاجتماعية والشخصية الأخرى
Private Households with Employed Persons	1	-	1	-	-	-	-	-	-	-	-	الأسر الخاصة التي تعين أفراد لأداء الأعمال المنزلية
Extraterritorial Organizations and Bodies	155	-	78	13	9	-	4	15	9	18	9	المنظمات والهيئات غير الإقليمية
Not Stated	134	73	8	3	5	-	6	8	9	19	3	غير مبين
<b>Total</b>	<b>18912</b>	<b>88</b>	<b>6545</b>	<b>1115</b>	<b>2668</b>	<b>1107</b>	<b>4245</b>	<b>510</b>	<b>1118</b>	<b>1257</b>	<b>259</b>	<b>المجموع</b>

جدول (49 تابع): السكان الفلسطينيون 15 سنة فأكثر المشتغلون والمتعطلون الذين سبق لهم العمل حسب النشاط الاقتصادي والجنس والمهنة الرئيسية

Table (49 Cont.): Employed and Unemployed Ever Worked Palestinian Population 15 Years and Over by Economic Activity, Sex and Main Occupation

Economic Activity & Sex	المجموع Total	Main Occupation							المهنة الرئيسية				النشاط الاقتصادي والجنس
		غير مبين	المهن الأولية	مشغلو الآلات ومجموعها	العاملون في الحرف وما إليها من المهن	العمال المهرة في الزراعة وصيد الأسماك	العاملون في الخدمات والباعة في المحلات التجارية والأسواق	الكتبة	الفنيون والمتخصصون والمساعدون	المختصون	المشروعون وموظفو الإدارة العليا		
		Not Stated	Elementary Occupations	Plant, Machine Operators and Assemblers	Crafts and Related Workers	Skilled Agricultural and Fishery Workers	Services and Sales Workers	Clerks	Technicians and Associate Professionals	Professionals	Legislators and Managers		
<b>Female</b>												إناث	
Agriculture, Hunting and Forestry	29	-	20	-	-	9	-	-	-	-	-	الزراعة والصيد والحراجة	
Fishing	-	-	-	-	-	-	-	-	-	-	-	صيد الأسماك	
Mining and Quarrying	-	-	-	-	-	-	-	-	-	-	-	التعدين واستغلال المحاجر	
Manufacturing	105	-	3	-	94	-	-	3	3	2	-	الصناعات التحويلية	
Electricity, Gas and Water Supply	-	-	-	-	-	-	-	-	-	-	-	إمدادات الكهرباء والغاز وإمدادات المياه	
Construction	4	-	-	-	-	-	-	3	1	-	-	الإشاعات	
Whole sale and Retail Trade	55	-	4	-	-	4	43	2	2	-	-	تجارة الجملة والتجزئة	
Hotels and Restaurants	-	-	-	-	-	-	-	-	-	-	-	الفنادق والمطاعم	
Transport, Storage and Communication	4	-	-	-	-	-	-	1	1	1	1	النقل والتخزين والاتصالات	
Financial Intermediation	11	-	-	-	-	-	-	7	1	3	-	الوساطة المالية	
Real-estate, Renting and Business Activities	15	-	-	-	-	-	-	7	2	5	1	الأنشطة العقارية والإيجارية وأنشطة المشاريع التجارية	
Public Administration and Defense	202	-	-	-	-	-	26	117	30	23	6	الإدارة العامة والدفاع والضمان الاجتماعي الإجباري	
Education	754	-	7	-	-	-	2	7	484	220	34	التعليم	
Health and Social Work	185	2	4	-	-	-	6	14	128	29	2	الصحة والعمل الاجتماعي	
Other Community Social and Personal service Activities	27	-	1	-	-	-	-	15	3	-	-	أنشطة الخدمة المجتمعية والاجتماعية والشخصية الأخرى	
Private Households with Employed Persons	1	-	1	-	-	-	-	-	-	-	-	الأسر الخاصة التي تعين أفراد أداء الأعمال المنزلية	
Extraterritorial Organizations and Bodies	29	-	1	-	-	-	-	13	9	3	3	المنظمات والهيئات غير الإقليمية	
Not Stated	11	5	-	-	-	-	-	2	2	1	1	غير مبين	
<b>Total</b>	<b>1432</b>	<b>7</b>	<b>41</b>	<b>-</b>	<b>94</b>	<b>13</b>	<b>92</b>	<b>181</b>	<b>666</b>	<b>287</b>	<b>51</b>	<b>المجموع</b>	

جدول (49 تابع): السكان الفلسطينيين 15 سنة فأكثر المشتغلون والمتعطلون الذين سبق لهم العمل حسب النشاط الاقتصادي والجنس والمهنة الرئيسية

Table (49 Cont.): Employed and Unemployed Ever Worked Palestinian Population 15 Years and Over by Economic Activity, Sex and Main Occupation

Economic Activity & Sex	المجموع Total	Main Occupation							المهنة الرئيسية				النشاط الاقتصادي والجنس	
		غير مبين Not Stated	المهن الأولية Elementary Occupations	مشغلو الآلات ومجموعها Plant, Machine Operators and Assemblers	العاملون في الحرف وما إليها من المهن Crafts and Related Workers	العمال المهرة في الزراعة وصيد الأسماك Skilled Agricultural and Fishery Workers	العاملون في الخدمات والباة في المحلات التجارية والأسواق Services and Sales Workers	الكتبة Clerks	الفنيون والمختصون والمساعدون Technicians and Associate Professionals	المختصون Professionals	المشروعون وموظفو الإدارة العليا Legislators and Managers			
<b>Both Sexes</b>													<b>كلا الجنسين</b>	
Agriculture, Hunting and Forestry	4263	-	3208	10	-	1029	2	4	2	8	-	-	الزراعة والصيد والحراة	
Fishing	61	-	-	-	-	61	-	-	-	-	-	-	صيد الأسماك	
Mining and Quarrying	45	-	27	3	-	13	-	-	1	1	-	-	التعدين واستغلال المحاجر	
Manufacturing	1476	1	82	185	1133	1	10	14	10	22	18	18	الصناعات التحويلية	
Electricity, Gas and Water Supply	32	-	4	5	12	-	-	1	-	9	1	1	امدادات الكهرباء والغاز وإمدادات المياه	
Construction	3407	-	2261	36	1051	-	2	9	21	22	5	5	الإنشآت	
Whole sale and Retail Trade	2103	1	160	6	426	13	1416	12	21	29	19	19	تجارة الجملة والتجزئة	
Hotels and Restaurants	145	-	11	-	-	-	127	-	1	-	6	6	الفنادق والمطاعم	
Transport, Storage and Communication	953	1	122	760	11	-	1	27	3	17	11	11	النقل والتخزين والاتصالات	
Financial Intermediation	76	-	6	-	1	-	1	41	10	14	3	3	الوساطة المالية	
Real-estate, Renting and Business Activities	154	-	11	2	2	-	6	21	32	77	3	3	الانشطة العقارية والإيجارية وأنشطة المشاريع التجارية	
Public Administration and Defense	4170	7	344	56	88	1	2657	407	222	271	117	117	الإدارة العامة والدفاع والضمان الاجتماعي الإجباري	
Education	2060	2	114	9	4	-	5	32	1036	781	77	77	التعليم	
Health and Social Work	778	4	46	20	16	-	15	65	363	233	16	16	الصحة والعمل الاجتماعي	
Other Community Social and Personal service Activities	290	1	101	7	4	2	85	20	33	19	18	18	أنشطة الخدمة المجتمعية والاجتماعية والشخصية الأخرى	
Private Households with Employed Persons	2	-	2	-	-	-	-	-	-	-	-	-	-	الأسر الخاصة التي تعين أفراد أداء الأعمال المنزلية
Extraterritorial Organizations and Bodies	184	-	79	13	9	-	4	28	18	21	12	12	المنظمات والهيئات غير الإقليمية	
Not Stated	145	78	8	3	5	-	6	10	11	20	4	4	غير مبين	
<b>Total</b>	<b>20344</b>	<b>95</b>	<b>6586</b>	<b>1115</b>	<b>2762</b>	<b>1120</b>	<b>4337</b>	<b>691</b>	<b>1784</b>	<b>1544</b>	<b>310</b>	<b>310</b>	<b>المجموع</b>	

جدول 50: السكان الفلسطينيين 15 سنة فأكثر المشتغلون والمتعطلون الذين سبق لهم العمل حسب النشاط الاقتصادي والجنس والقطاع

Table 50: Employed and Unemployed Ever Worked Palestinian Population 15 Years and Over by Economic Activity, Sex and Sector

Economic Activity & Sex	المجموع Total	القطاع									النشاط الاقتصادي والجنس
		غير مبين Not Stated	خارج المنشآت Not in Establishment	هيئة دولية International Organization	وكالة غوث UNRWA	هيئة أو جمعية خيرية Non Profit Organization	حكومة اجنبية Foreign Government	حكومة وطنية National Government	خاص اجنبي Private Foreign	خاص وطني Private National	
<b>Male</b>											ذكور
Agriculture, Hunting and Forestry	4234	34	1970	-	-	-	138	12	1333	747	الزراعة والصيد والحراة
Fishing	61	-	60	-	-	-	-	-	-	1	صيد الاسماك
Mining and Quarrying	45	-	38	-	-	-	1	-	4	2	التعدين واستغلال المحاجر
Manufacturing	1371	10	33	-	4	1	67	15	348	893	الصناعات التحويلية
Electricity, Gas and Water Supply	32	-	-	-	-	-	4	10	5	13	امدادات الكهرباء والغاز و امدادات المياه
Construction	3403	32	840	-	9	2	229	35	1324	932	الإنشآت
Whole sale and Retail Trade	2048	18	372	-	-	-	32	4	142	1480	تجارة الجملة والتجزئه
Hotels and Restaurants	145	2	3	-	-	-	6	2	43	89	الفنادق والمطاعم
Transport, Storage and Communication	949	1	660	-	6	2	12	41	14	213	النقل والتخزين والاتصالات
Financial Intermediation	65	-	12	1	-	-	3	7	8	34	الوساطة المالية
Real-estate, Renting and Business Activities	139	2	5	3	7	1	16	12	18	75	الانشطة العقارية والإيجارية وأنشطة المشاريع التجارية
Public Administration and Defense	3968	-	-	-	-	-	85	3883	-	-	الإدارة العامة والدفاع والضمان الاجتماعي الاجباري
Education	1306	2	6	4	432	3	150	605	18	86	التعليم
Health and Social Work	593	1	2	5	63	25	37	376	12	72	الصحة والعمل الاجتماعي
Other Community Social and Personal service Activities	263	-	48	2	10	5	8	57	22	111	أنشطة الخدمة المجتمعية والاجتماعية والشخصية الأخرى
Private Households with Employed Persons	1	-	1	-	-	-	-	-	-	-	الأسر الخاصة التي تعين أفراد لأداء الأعمال المنزلية
Extraterritorial Organizations and Bodies	155	-	-	5	150	-	-	-	-	-	المنظمات والهيئات غير الإقليمية
Not Stated	134	61	6	-	1	-	15	6	12	33	غير مبين
<b>Total</b>	<b>18912</b>	<b>163</b>	<b>4056</b>	<b>20</b>	<b>682</b>	<b>39</b>	<b>803</b>	<b>5065</b>	<b>3303</b>	<b>4781</b>	<b>المجموع</b>

جدول (50 تابع): السكان الفلسطينيين 15 سنة فأكثر المشتغلون والمتعطلون الذين سبق لهم العمل حسب النشاط الاقتصادي والجنس والقطاع

Table (50 Cont.): Employed and Unemployed Ever Worked Palestinian Population 15 Years and Over by Economic Activity, Sex and Sector

Economic Activity & Sex	المجموع Total	القطاع									النشاط الاقتصادي والجنس
		غير مبين Not Stated	خارج المنشآت Not in Establishment	هيئة دولية International Organization	وكالة غوث UNRWA	هيئة أو جمعية خيرية Non Profit Organization	حكومة اجنبية Foreign Government	حكومة وطنية National Government	خاص اجنبي Private Foreign	خاص وطني Private National	
<b>Female</b>											إناث
Agriculture, Hunting and Forestry	29	1	18	-	-	-	1	-	5	4	الزراعة والصيد والحراة
Fishing	-	-	-	-	-	-	-	-	-	-	صيد الاسماك
Mining and Quarrying	-	-	-	-	-	-	-	-	-	-	التعدين واستغلال المحاجر
Manufacturing	105	-	2	-	-	1	-	1	3	98	الصناعات التحويلية
Electricity, Gas and Water Supply	-	-	-	-	-	-	-	-	-	-	امدادات الكهرباء والغاز و امدادات المياه
Construction	4	-	-	-	-	-	-	-	-	4	الإششاءات
Whole sale and Retail Trade	55	-	23	-	-	-	-	-	1	31	تجارة الجملة والتجزئه
Hotels and Restaurants	-	-	-	-	-	-	-	-	-	-	الفنادق والمطاعم
Transport, Storage and Communication	4	-	-	-	-	-	-	1	-	3	النقل والتخزين والاتصالات
Financial Intermediation	11	-	-	-	-	-	1	1	1	8	الوساطة المالية
Real-estate, Renting and Business Activities	15	-	1	-	-	1	-	-	3	10	الانشطة العقارية والإيجارية وأنشطة المشاريع التجارية
Public Administration and Defense	202	-	-	-	-	-	3	199	-	-	الإدارة العامة والدفاع والضمان الاجتماعي الاجباري
Education	754	5	-	-	256	10	48	331	10	94	التعليم
Health and Social Work	185	-	-	7	34	18	6	88	5	27	الصحة والعمل الاجتماعي
Other Community Social and Personal service Activities	27	-	1	-	-	1	1	5	-	19	أنشطة الخدمة المجتمعية والاجتماعية والشخصية الأخرى
Private Households with Employed Persons	1	-	1	-	-	-	-	-	-	-	الأسر الخاصة التي تعين أفراد لاداء الأعمال المنزلية
Extraterritorial Organizations and Bodies	29	-	-	1	28	-	-	-	-	-	المنظمات والهيئات غير الإقليمية
Not Stated	11	3	-	2	1	-	-	-	2	3	غير مبين
<b>Total</b>	<b>1432</b>	<b>9</b>	<b>46</b>	<b>10</b>	<b>319</b>	<b>31</b>	<b>60</b>	<b>626</b>	<b>30</b>	<b>301</b>	<b>المجموع</b>

جدول (50 تابع): السكان الفلسطينيون 15 سنة فأكثر المشتغلون والمتعطلون الذين سبق لهم العمل حسب النشاط الاقتصادي والجنس والقطاع

Table (50 Cont.): Employed and Unemployed Ever Worked Palestinian Population 15 Years and Over by Economic Activity, Sex and Sector

Economic Activity & Sex	المجموع Total	القطاع									النشاط الاقتصادي والجنس
		غير مبين Not Stated	خارج المنشآت Not in Establishment	هيئة دولية International Organization	وكالة غوث UNRWA	هيئة أو جمعية خيرية Non Profit Organization	حكومة اجنبية Foreign Government	حكومة وطنية National Government	خاص اجنبي Private Foreign	خاص وطني Private National	
<b>Both Sexes</b>											<b>كلا الجنسين</b>
Agriculture, Hunting and Forestry	4263	35	1988	-	-	-	139	12	1338	751	الزراعة والصيد والحراة
Fishing	61	-	60	-	-	-	-	-	-	1	صيد الاسماك
Mining and Quarrying	45	-	38	-	-	-	1	-	4	2	التعدين واستغلال المحاجر
Manufacturing	1476	10	35	-	4	2	67	16	351	991	الصناعات التحويلية
Electricity, Gas and Water Supply	32	-	-	-	-	-	4	10	5	13	امدادات الكهرباء والغاز و امدادات المياه
Construction	3407	32	840	-	9	2	229	35	1324	936	الإنشاءات
Whole sale and Retail Trade	2103	18	395	-	-	-	32	4	143	1511	تجارة الجملة والتجزئه
Hotels and Restaurants	145	2	3	-	-	-	6	2	43	89	الفنادق والمطاعم
Transport, Storage and Communication	953	1	660	-	6	2	12	42	14	216	النقل والتخزين والاتصالات
Financial Intermediation	76	-	12	1	-	-	4	8	9	42	الوساطة المالية
Real-estate, Renting and Business Activities	154	2	6	3	7	2	16	12	21	85	الانشطة العقارية والإيجارية وأنشطة المشاريع التجارية
Public Administration and Defense	4170	-	-	-	-	-	88	4082	-	-	الإدارة العامة والدفاع والضمان الاجتماعي الاجباري
Education	2060	7	6	4	688	13	198	936	28	180	التعليم
Health and Social Work	778	1	2	12	97	43	43	464	17	99	الصحة والعمل الاجتماعي
Other Community Social and Personal service Activities	290	-	49	2	10	6	9	62	22	130	أنشطة الخدمة المجتمعية والاجتماعية والشخصية الأخرى
Private Households with Employed Persons	2	-	2	-	-	-	-	-	-	-	الأسر الخاصة التي تعين أفراد لاداء الأعمال المنزلية
Extraterritorial Organizations and Bodies	184	-	-	6	178	-	-	-	-	-	المنظمات والهيئات غير الإقليمية
Not Stated	145	64	6	2	2	-	15	6	14	36	غير مبين
<b>Total</b>	<b>20344</b>	<b>172</b>	<b>4102</b>	<b>30</b>	<b>1001</b>	<b>70</b>	<b>863</b>	<b>5691</b>	<b>3333</b>	<b>5082</b>	<b>المجموع</b>



جدول 51: السكان الفلسطينيين 10 سنوات فأكثر المشتغلون حسب المهنة الرئيسية والجنس وفئات العمر بالسنوات ونوع التجمع

Table 51: Employed Palestinian Population 10 Years and Over by Main Occupation, Sex, Age Groups in Years and Type of Locality

(حضر, Urban)

Main Occupation & Sex	المجموع Total	فئات العمر بالسنوات												المهنة الرئيسية والجنس	
		Age Groups in Years													
		غير مبين Not Stated	+65	64 - 60	59 - 55	54 - 50	49 - 45	44 - 40	39 - 35	34 - 30	29 - 25	24 - 20	19 - 15		14 - 10
<b>Male</b>															<b>ذكور</b>
Legislators and Managers	97	1	-	2	11	13	15	17	13	16	6	3	-	-	المشروعون وموظفو الإدارة العليا
Professionals	470	-	-	2	15	43	73	79	101	98	52	7	-	-	المتخصصون
Technicians and Associate Professionals	359	-	-	2	17	37	44	47	64	95	38	14	1	-	الفنيون والمتخصصون المساعدون
Clerks	172	-	-	2	3	6	17	20	33	37	32	21	1	-	الكتيبة
Services and Sales Workers	1374	-	34	40	33	53	64	75	122	227	324	344	58	-	العاملون في الخدمات والبيع في المحلات التجارية والأسواق
Skilled Agricultural and Fishery Workers	673	-	37	34	30	45	59	68	84	96	102	82	35	1	العمال المهرة في الزراعة وصيد الأسماك
Crafts and Related Workers	723	-	4	5	9	24	34	71	126	140	136	115	53	6	العاملون في الحرف وما إليها من المهن
Plant, Machine Operators and Assemblers	455	-	2	3	3	11	48	55	72	111	85	61	4	-	مشغلو الآلات ومجموعها
Elementary Occupations	2147	1	15	26	41	80	145	191	290	387	357	417	180	17	المهن الأولية
Not Stated	11	-	-	1	-	-	1	-	1	2	1	4	1	-	غير مبين
<b>Total</b>	<b>6481</b>	<b>2</b>	<b>92</b>	<b>117</b>	<b>162</b>	<b>312</b>	<b>500</b>	<b>623</b>	<b>906</b>	<b>1209</b>	<b>1133</b>	<b>1068</b>	<b>333</b>	<b>24</b>	<b>المجموع</b>

جدول (51 تابع): السكان الفلسطينيون 10 سنوات فأكثر المشتغلون حسب المهنة الرئيسية والجنس وفئات العمر بالسنوات ونوع التجمع

Table (51 Cont.): Employed Palestinian Population 10 Years and Over by Main Occupation, Sex, Age Groups in Years and Type of Locality  
(Urban, حضر)

Main Occupation & Sex	المجموع Total	فئات العمر بالسنوات												المهنة الرئيسية والجنس	
		Age Groups in Years													
		غير مبين Not Stated	+65	64 - 60	59 - 55	54 - 50	49 - 45	44 - 40	39 - 35	34 - 30	29 - 25	24 - 20	19 - 15		14 - 10
<b>Female</b>															إناث
Legislators and Managers	21	-	-	-	-	2	4	4	4	3	4	-	-	-	المشروعون وموظفو الإدارة العليا
Professionals	96	-	-	-	-	3	11	14	10	18	29	11	-	-	المتخصصون
Technicians and Associate Professionals	185	-	-	-	1	7	25	15	25	50	34	24	4	-	الفنيون والمتخصصون المساعدون
Clerks	47	-	-	-	-	1	1	4	2	7	18	14	-	-	الكتيبة
Services and Sales Workers	20	-	-	1	2	1	2	1	1	2	2	7	1	-	العاملون في الخدمات والباعة في المحلات التجارية والأسواق
Skilled Agricultural and Fishery Workers	6	-	1	-	1	-	3	-	-	1	-	-	-	-	العمال المهرة في الزراعة وصيد الأسماك
Crafts and Related Workers	21	-	-	-	-	-	-	2	2	2	6	6	2	1	العاملون في الحرف وما إليها من المهن
Plant, Machine Operators and Assemblers	-	-	-	-	-	-	-	-	-	-	-	-	-	-	مشغلو الآلات ومجموعها
Elementary Occupations	11	-	1	1	1	-	3	1	1	2	-	1	-	-	المهن الأولية
Not Stated	4	-	-	-	-	-	-	-	2	-	1	1	-	-	غير مبين
<b>Total</b>	<b>411</b>	<b>-</b>	<b>2</b>	<b>2</b>	<b>5</b>	<b>14</b>	<b>49</b>	<b>41</b>	<b>47</b>	<b>85</b>	<b>94</b>	<b>64</b>	<b>7</b>	<b>1</b>	<b>المجموع</b>

جدول (51 تابع): السكان الفلسطينيون 10 سنوات فأكثر المشتغلون حسب المهنة الرئيسية والجنس وفئات العمر بالسنوات ونوع التجمع

Table (51 Cont.): Employed Palestinian Population 10 Years and Over by Main Occupation, Sex, Age Groups in Years and Type of Locality  
(Urban, حضر)

Main Occupation & Sex	المجموع Total	فئات العمر بالسنوات												المهنة الرئيسية والجنس	
		Age Groups in Years													
		غير مبين Not Stated	+65	64 - 60	59 - 55	54 - 50	49 - 45	44 - 40	39 - 35	34 - 30	29 - 25	24 - 20	19 - 15		14 - 10
<b>Both Sexes</b>															كلا الجنسين
Legislators and Managers	118	1	-	2	11	15	19	21	17	19	10	3	-	-	المشروع وموظفو الإدارة العليا
Professionals	566	-	-	2	15	46	84	93	111	116	81	18	-	-	المتخصصون
Technicians and Associate Professionals	544	-	-	2	18	44	69	62	89	145	72	38	5	-	الفنيون والمتخصصون المساعدون
Clerks	219	-	-	2	3	7	18	24	35	44	50	35	1	-	الكتابة
Services and Sales Workers	1394	-	34	41	35	54	66	76	123	229	326	351	59	-	العاملون في الخدمات والباعة في المحلات التجارية والأسواق
Skilled Agricultural and Fishery Workers	679	-	38	34	31	45	62	68	84	97	102	82	35	1	العمال المهرة في الزراعة وصيد الأسماك
Crafts and Related Workers	744	-	4	5	9	24	34	73	128	142	142	121	55	7	العاملون في الحرف وما إليها من المهن
Plant, Machine Operators and Assemblers	455	-	2	3	3	11	48	55	72	111	85	61	4	-	مشغلو الآلات ومجموعها
Elementary Occupations	2158	1	16	27	42	80	148	192	291	389	357	418	180	17	المهن الأولية
Not Stated	15	-	-	1	-	-	1	-	3	2	2	5	1	-	غير مبين
<b>Total</b>	<b>6892</b>	<b>2</b>	<b>94</b>	<b>119</b>	<b>167</b>	<b>326</b>	<b>549</b>	<b>664</b>	<b>953</b>	<b>1294</b>	<b>1227</b>	<b>1132</b>	<b>340</b>	<b>25</b>	<b>المجموع</b>

جدول (51 تابع): السكان الفلسطينيون 10 سنوات فأكثر المشتغلون حسب المهنة الرئيسية والجنس وفئات العمر بالسنوات ونوع التجمع

Table (51 Cont.): Employed Palestinian Population 10 Years and Over by Main Occupation, Sex, Age Groups in Years and Type of Locality  
(ريف, Rural)

Main Occupation & Sex	المجموع Total	فئات العمر بالسنوات												المهنة الرئيسية والجنس	
		Age Groups in Years													
		غير مبين Not Stated	+65	64 - 60	59 - 55	54 - 50	49 - 45	44 - 40	39 - 35	34 - 30	29 - 25	24 - 20	19 - 15		14 - 10
<b>Male</b>															<b>ذكور</b>
Legislators and Managers	9	-	-	-	-	2	-	2	2	3	-	-	-	-	المشروع وموظفو الإدارة العليا
Professionals	32	-	-	-	-	6	3	8	6	5	3	1	-	-	المتخصصون
Technicians and Associate Professionals	38	-	1	-	1	4	2	4	10	7	6	3	-	-	الفنيون والمتخصصون المساعدون
Clerks	12	-	-	-	2	-	1	1	1	2	4	-	1	-	الكتابة
Services and Sales Workers	164	-	1	4	2	7	5	10	15	22	44	48	6	-	العاملون في الخدمات والباعة في المحلات التجارية والأسواق
Skilled Agricultural and Fishery Workers	205	-	25	11	9	12	14	13	22	25	36	25	12	1	العمال المهرة في الزراعة وصيد الأسماك
Crafts and Related Workers	82	-	-	-	-	1	4	8	13	19	21	11	4	1	العاملون في الحرف وما إليها من المهن
Plant, Machine Operators and Assemblers	62	-	-	-	-	1	7	7	12	20	11	4	-	-	مشغلو الآلات ومجموعها
Elementary Occupations	587	-	4	11	10	24	38	57	67	117	104	111	40	4	المهن الأولية
Not Stated	3	-	-	-	-	-	-	-	-	-	1	-	-	2	غير مبين
<b>Total</b>	<b>1194</b>	-	<b>31</b>	<b>26</b>	<b>24</b>	<b>57</b>	<b>74</b>	<b>110</b>	<b>148</b>	<b>220</b>	<b>230</b>	<b>203</b>	<b>63</b>	<b>8</b>	<b>المجموع</b>

جدول (51 تابع): السكان الفلسطينيون 10 سنوات فأكثر المشتغلون حسب المهنة الرئيسية والجنس وفئات العمر بالسنوات ونوع التجمع

Table (51 Cont.): Employed Palestinian Population 10 Years and Over by Main Occupation, Sex, Age Groups in Years and Type of Locality

(ريف, Rural)

Main Occupation & Sex	المجموع Total	فئات العمر بالسنوات												المهنة الرئيسية والجنس	
		Age Groups in Years													
		غير مبين Not Stated	+65	64 - 60	59 - 55	54 - 50	49 - 45	44 - 40	39 - 35	34 - 30	29 - 25	24 - 20	19 - 15		14 - 10
<b>Female</b>															إناث
Legislators and Managers	-	-	-	-	-	-	-	-	-	-	-	-	-	-	المشروعون وموظفو الإدارة العليا
Professionals	2	-	-	-	-	-	-	-	2	-	-	-	-	-	المتخصصون
Technicians and Associate Professionals	19	-	-	-	-	1	1	-	3	8	5	1	-	-	الفنيون والمتخصصون المساعدون
Clerks	5	-	-	-	-	-	-	-	-	-	4	1	-	-	الكتيبة
Services and Sales Workers	3	-	-	-	-	-	-	1	-	1	-	1	-	-	العاملون في الخدمات والباعة في المحلات التجارية والأسواق
Skilled Agricultural and Fishery Workers	1	-	-	-	1	-	-	-	-	-	-	-	-	-	العمال المهرة في الزراعة وصيد الأسماك
Crafts and Related Workers	4	-	-	-	-	-	-	-	-	-	-	1	2	1	العاملون في الحرف وما إليها من المهن
Plant, Machine Operators and Assemblers	-	-	-	-	-	-	-	-	-	-	-	-	-	-	مشغلو الآلات ومجموعها
Elementary Occupations	7	-	-	-	1	3	-	-	1	-	2	-	-	-	المهن الأولية
Not Stated	-	-	-	-	-	-	-	-	-	-	-	-	-	-	غير مبين
<b>Total</b>	<b>41</b>	<b>-</b>	<b>-</b>	<b>-</b>	<b>2</b>	<b>4</b>	<b>1</b>	<b>1</b>	<b>6</b>	<b>9</b>	<b>11</b>	<b>4</b>	<b>2</b>	<b>1</b>	<b>المجموع</b>

جدول (51 تابع): السكان الفلسطينيون 10 سنوات فأكثر المشتغلون حسب المهنة الرئيسية والجنس وفئات العمر بالسنوات ونوع التجمع

Table (51 Cont.): Employed Palestinian Population 10 Years and Over by Main Occupation, Sex, Age Groups in Years and Type of Locality

(ريف, Rural)

Main Occupation & Sex	المجموع	فئات العمر بالسنوات												المهنة الرئيسية والجنس	
	Total	Age Groups in Years													
		غير مبين Not Stated	+65	64 - 60	59 - 55	54 - 50	49 - 45	44 - 40	39 - 35	34 - 30	29 - 25	24 - 20	19 - 15		14 - 10
<b>Both Sexes</b>															كلا الجنسين
Legislators and Managers	9	-	-	-	-	2	-	2	2	3	-	-	-	-	المشروعون وموظفو الإدارة العليا
Professionals	34	-	-	-	-	6	3	8	8	5	3	1	-	-	المتخصصون
Technicians and Associate Professionals	57	-	1	-	1	5	3	4	13	15	11	4	-	-	الفنيون والمتخصصون المساعدون
Clerks	17	-	-	-	2	-	1	1	1	2	8	1	1	-	الكتيبة
Services and Sales Workers	167	-	1	4	2	7	5	11	15	23	44	49	6	-	العاملون في الخدمات والباعة في المحلات التجارية والأسواق
Skilled Agricultural and Fishery Workers	206	-	25	11	10	12	14	13	22	25	36	25	12	1	العمال المهرة في الزراعة وصيد الأسماك
Crafts and Related Workers	86	-	-	-	-	1	4	8	13	19	21	12	6	2	العاملون في الحرف وما إليها من المهن
Plant, Machine Operators and Assemblers	62	-	-	-	-	1	7	7	12	20	11	4	-	-	مشغلو الآلات ومجموعها
Elementary Occupations	594	-	4	11	11	27	38	57	68	117	106	111	40	4	المهن الأولية
Not Stated	3	-	-	-	-	-	-	-	-	-	1	-	-	2	غير مبين
<b>Total</b>	<b>1235</b>	<b>-</b>	<b>31</b>	<b>26</b>	<b>26</b>	<b>61</b>	<b>75</b>	<b>111</b>	<b>154</b>	<b>229</b>	<b>241</b>	<b>207</b>	<b>65</b>	<b>9</b>	<b>المجموع</b>

جدول (51 تابع): السكان الفلسطينيون 10 سنوات فأكثر المشتغلون حسب المهنة الرئيسية والجنس وفئات العمر بالسنوات ونوع التجمع

Table (51 Cont.): Employed Palestinian Population 10 Years and Over by Main Occupation, Sex, Age Groups in Years and Type of Locality  
(Camps, مخيمات)

Main Occupation & Sex	المجموع Total	فئات العمر بالسنوات												المهنة الرئيسية والجنس	
		Age Groups in Years													
		غير مبين Not Stated	+65	64 - 60	59 - 55	54 - 50	49 - 45	44 - 40	39 - 35	34 - 30	29 - 25	24 - 20	19 - 15		14 - 10
<b>Male</b>															<b>ذكور</b>
Legislators and Managers	140	-	3	7	11	20	19	14	34	19	10	3	-	-	المشروع وموظفو الإدارة العليا
Professionals	600	-	-	-	9	20	71	126	108	152	92	22	-	-	المتخصصون
Technicians and Associate Professionals	620	-	-	5	22	37	55	42	125	191	98	44	1	-	الفنيون والمتخصصون المساعدون
Clerks	276	-	1	1	10	11	18	30	44	55	58	45	3	-	الكتابة
Services and Sales Workers	2420	1	46	54	44	81	112	120	208	444	609	597	100	4	العاملون في الخدمات والباعة في المحلات التجارية والأسواق
Skilled Agricultural and Fishery Workers	87	-	7	3	2	3	6	9	13	21	12	9	2	-	العمال المهرة في الزراعة وصيد الأسماك
Crafts and Related Workers	1246	-	12	16	12	35	86	113	198	286	218	186	80	4	العاملون في الحرف وما إليها من المهن
Plant, Machine Operators and Assemblers	401	-	2	7	7	13	44	60	92	85	54	34	3	-	مشغلو الآلات ومجموعها
Elementary Occupations	1827	-	17	30	44	55	150	192	322	424	290	242	58	3	المهن الأولية
Not Stated	19	-	-	-	-	-	2	1	2	4	6	3	1	-	غير مبين
<b>Total</b>	<b>7636</b>	<b>1</b>	<b>88</b>	<b>123</b>	<b>161</b>	<b>275</b>	<b>563</b>	<b>707</b>	<b>1146</b>	<b>1681</b>	<b>1447</b>	<b>1185</b>	<b>248</b>	<b>11</b>	<b>المجموع</b>

جدول (51 تابع): السكان الفلسطينيون 10 سنوات فأكثر المشتغلون حسب المهنة الرئيسية والجنس وفئات العمر بالسنوات ونوع التجمع

Table (51 Cont.): Employed Palestinian Population 10 Years and Over by Main Occupation, Sex, Age Groups in Years and Type of Locality

(مخيمات, Camps)

Main Occupation & Sex	المجموع Total	فئات العمر بالسنوات												المهنة الرئيسية والجنس	
		Age Groups in Years													
		غير مبين Not Stated	+65	64 - 60	59 - 55	54 - 50	49 - 45	44 - 40	39 - 35	34 - 30	29 - 25	24 - 20	19 - 15		14 - 10
<b>Female</b>															إناث
Legislators and Managers	26	-	-	-	1	3	7	3	4	4	4	-	-	-	المشروع وموظفو الإدارة العليا
Professionals	170	-	-	-	-	2	12	32	23	37	34	30	-	-	المتخصصون
Technicians and Associate Professionals	417	-	-	-	-	14	46	48	48	107	101	50	3	-	الفنيون والمتخصصون المساعدون
Clerks	123	-	-	-	-	-	2	3	7	17	39	53	2	-	الكتابة
Services and Sales Workers	67	-	7	4	7	7	6	1	10	4	11	8	2	-	العاملون في الخدمات والباعة في المحلات التجارية والأسواق
Skilled Agricultural and Fishery Workers	5	-	-	-	-	-	1	2	1	-	-	1	-	-	العمال المهرة في الزراعة وصيد الأسماك
Crafts and Related Workers	61	-	2	-	1	1	1	4	10	10	14	9	9	-	العاملون في الحرف وما إليها من المهن
Plant, Machine Operators and Assemblers	-	-	-	-	-	-	-	-	-	-	-	-	-	-	مشغلو الآلات ومجموعها
Elementary Occupations	19	-	-	-	3	3	4	3	2	1	-	2	1	-	المهن الأولية
Not Stated	2	-	-	-	-	-	-	-	1	-	-	1	-	-	غير مبين
<b>Total</b>	<b>890</b>	-	<b>9</b>	<b>4</b>	<b>12</b>	<b>30</b>	<b>79</b>	<b>96</b>	<b>106</b>	<b>180</b>	<b>203</b>	<b>154</b>	<b>17</b>	-	<b>المجموع</b>



جدول (51 تابع): السكان الفلسطينيون 10 سنوات فأكثر المشتغلون حسب المهنة الرئيسية والجنس وفئات العمر بالسنوات ونوع التجمع

Table (51 Cont.): Employed Palestinian Population 10 Years and Over by Main Occupation, Sex, Age Groups in Years and Type of Locality  
(مخيمات, Camps)

Main Occupation & Sex	المجموع Total	فئات العمر بالسنوات												المهنة الرئيسية والجنس	
		Age Groups in Years													
		غير مبين Not Stated	+65	64 - 60	59 - 55	54 - 50	49 - 45	44 - 40	39 - 35	34 - 30	29 - 25	24 - 20	19 - 15		14 - 10
<b>Both Sexes</b>															كلا الجنسين
Legislators and Managers	166	-	3	7	12	23	26	17	38	23	14	3	-	-	المشروع وموظفو الإدارة العليا
Professionals	770	-	-	-	9	22	83	158	131	189	126	52	-	-	المتخصصون
Technicians and Associate Professionals	1037	-	-	5	22	51	101	90	173	298	199	94	4	-	الفنيون والمتخصصون المساعدون
Clerks	399	-	1	1	10	11	20	33	51	72	97	98	5	-	الكتابة
Services and Sales Workers	2487	1	53	58	51	88	118	121	218	448	620	605	102	4	العاملون في الخدمات والباعة في المحلات التجارية والأسواق
Skilled Agricultural and Fishery Workers	92	-	7	3	2	3	7	11	14	21	12	10	2	-	العمال المهرة في الزراعة وصيد الأسماك
Crafts and Related Workers	1307	-	14	16	13	36	87	117	208	296	232	195	89	4	العاملون في الحرف وما إليها من المهن
Plant, Machine Operators and Assemblers	401	-	2	7	7	13	44	60	92	85	54	34	3	-	مشغلو الآلات ومجموعها
Elementary Occupations	1846	-	17	30	47	58	154	195	324	425	290	244	59	3	المهن الأولية
Not Stated	21	-	-	-	-	-	2	1	3	4	6	4	1	-	غير مبين
<b>Total</b>	<b>8526</b>	<b>1</b>	<b>97</b>	<b>127</b>	<b>173</b>	<b>305</b>	<b>642</b>	<b>803</b>	<b>1252</b>	<b>1861</b>	<b>1650</b>	<b>1339</b>	<b>265</b>	<b>11</b>	<b>المجموع</b>

جدول (51 تابع): السكان الفلسطينيون 10 سنوات فأكثر المشتغلون حسب المهنة الرئيسية والجنس وفئات العمر بالسنوات ونوع التجمع

Table (51 Cont.): Employed Palestinian Population 10 Years and Over by Main Occupation, Sex, Age Groups in Years and Type of Locality

(المجموع، Total)

Main Occupation & Sex	المجموع Total	فئات العمر بالسنوات												المهنة الرئيسية والجنس	
		Age Groups in Years													
		غير مبين Not Stated	+65	64 - 60	59 - 55	54 - 50	49 - 45	44 - 40	39 - 35	34 - 30	29 - 25	24 - 20	19 - 15		14 - 10
<b>Male</b>															<b>ذكور</b>
Legislators and Managers	246	1	3	9	22	35	34	33	49	38	16	6	-	-	المشروع وموظفو الإدارة العليا
Professionals	1102	-	-	2	24	69	147	213	215	255	147	30	-	-	المتخصصون
Technicians and Associate Professionals	1017	-	1	7	40	78	101	93	199	293	142	61	2	-	الفنيون والمتخصصون المساعدون
Clerks	460	-	1	3	15	17	36	51	78	94	94	66	5	-	الكتابة
Services and Sales Workers	3958	1	81	98	79	141	181	205	345	693	977	989	164	4	العاملون في الخدمات والباعة في المحلات التجارية والأسواق
Skilled Agricultural and Fishery Workers	965	-	69	48	41	60	79	90	119	142	150	116	49	2	العمال المهرة في الزراعة وصيد الأسماك
Crafts and Related Workers	2051	-	16	21	21	60	124	192	337	445	375	312	137	11	العاملون في الحرف وما إليها من المهن
Plant, Machine Operators and Assemblers	918	-	4	10	10	25	99	122	176	216	150	99	7	-	مشغلو الآلات ومجموعها
Elementary Occupations	4561	1	36	67	95	159	333	440	679	928	751	770	278	24	المهن الأولية
Not Stated	33	-	-	1	-	-	3	1	3	6	8	7	2	2	غير مبين
<b>Total</b>	<b>15311</b>	<b>3</b>	<b>211</b>	<b>266</b>	<b>347</b>	<b>644</b>	<b>1137</b>	<b>1440</b>	<b>2200</b>	<b>3110</b>	<b>2810</b>	<b>2456</b>	<b>644</b>	<b>43</b>	<b>المجموع</b>

جدول (51 تابع): السكان الفلسطينيون 10 سنوات فأكثر المشتغلون حسب المهنة الرئيسية والجنس وفئات العمر بالسنوات ونوع التجمع

Table (51 Cont.): Employed Palestinian Population 10 Years and Over by Main Occupation, Sex, Age Groups in Years and Type of Locality

(المجموع، Total)

Main Occupation & Sex	المجموع Total	فئات العمر بالسنوات												المهنة الرئيسية والجنس	
		Age Groups in Years													
		غير مبين Not Stated	+65	64 - 60	59 - 55	54 - 50	49 - 45	44 - 40	39 - 35	34 - 30	29 - 25	24 - 20	19 - 15		14 - 10
<b>Female</b>															إناث
Legislators and Managers	47	-	-	-	1	5	11	7	8	7	8	-	-	-	المشروع وموظفو الإدارة العليا
Professionals	268	-	-	-	-	5	23	46	35	55	63	41	-	-	المتخصصون
Technicians and Associate Professionals	621	-	-	-	1	22	72	63	76	165	140	75	7	-	الفنيون والمتخصصون المساعدون
Clerks	175	-	-	-	-	1	3	7	9	24	61	68	2	-	الكتابة
Services and Sales Workers	90	-	7	5	9	8	8	3	11	7	13	16	3	-	العاملون في الخدمات والباعة في المحلات التجارية والأسواق
Skilled Agricultural and Fishery Workers	12	-	1	-	2	-	4	2	1	1	-	1	-	-	العمال المهرة في الزراعة وصيد الأسماك
Crafts and Related Workers	86	-	2	-	1	1	1	6	12	12	20	16	13	2	العاملون في الحرف وما إليها من المهن
Plant, Machine Operators and Assemblers	-	-	-	-	-	-	-	-	-	-	-	-	-	-	مشغلو الآلات ومجموعها
Elementary Occupations	37	-	1	1	5	6	7	4	4	3	2	3	1	-	المهن الأولية
Not Stated	6	-	-	-	-	-	-	-	3	-	1	2	-	-	غير مبين
<b>Total</b>	<b>1342</b>	<b>-</b>	<b>11</b>	<b>6</b>	<b>19</b>	<b>48</b>	<b>129</b>	<b>138</b>	<b>159</b>	<b>274</b>	<b>308</b>	<b>222</b>	<b>26</b>	<b>2</b>	<b>المجموع</b>

جدول (51 تابع): السكان الفلسطينيون 10 سنوات فأكثر المشتغلون حسب المهنة الرئيسية والجنس وفئات العمر بالسنوات ونوع التجمع

Table (51 Cont.): Employed Palestinian Population 10 Years and Over by Main Occupation, Sex, Age Groups in Years and Type of Locality

(المجموع، Total)

Main Occupation & Sex	المجموع Total	فئات العمر بالسنوات												المهنة الرئيسية والجنس	
		Age Groups in Years													
		غير مبين Not Stated	+65	64 - 60	59 - 55	54 - 50	49 - 45	44 - 40	39 - 35	34 - 30	29 - 25	24 - 20	19 - 15		14 - 10
<b>Both Sexes</b>															كلا الجنسين
Legislators and Managers	293	1	3	9	23	40	45	40	57	45	24	6	-	-	المشروع وموظفو الإدارة العليا
Professionals	1370	-	-	2	24	74	170	259	250	310	210	71	-	-	المتخصصون
Technicians and Associate Professionals	1638	-	1	7	41	100	173	156	275	458	282	136	9	-	الفنيون والمتخصصون المساعدون
Clerks	635	-	1	3	15	18	39	58	87	118	155	134	7	-	الكتابة
Services and Sales Workers	4048	1	88	103	88	149	189	208	356	700	990	1005	167	4	العاملون في الخدمات والباعة في المحلات التجارية والأسواق
Skilled Agricultural and Fishery Workers	977	-	70	48	43	60	83	92	120	143	150	117	49	2	العمال المهرة في الزراعة وصيد الأسماك
Crafts and Related Workers	2137	-	18	21	22	61	125	198	349	457	395	328	150	13	العاملون في الحرف وما إليها من المهن
Plant, Machine Operators and Assemblers	918	-	4	10	10	25	99	122	176	216	150	99	7	-	مشغلو الآلات ومجموعها
Elementary Occupations	4598	1	37	68	100	165	340	444	683	931	753	773	279	24	المهن الأولية
Not Stated	39	-	-	1	-	-	3	1	6	6	9	9	2	2	غير مبين
<b>Total</b>	<b>16653</b>	<b>3</b>	<b>222</b>	<b>272</b>	<b>366</b>	<b>692</b>	<b>1266</b>	<b>1578</b>	<b>2359</b>	<b>3384</b>	<b>3118</b>	<b>2678</b>	<b>670</b>	<b>45</b>	<b>المجموع</b>

جدول 52: السكان الفلسطينيين 10 سنوات فأكثر المشتغلون حسب النشاط الاقتصادي والجنس وفئات العمر بالسنوات ونوع التجمع

**Table 52: Employed Palestinian Population 10 Years and Over by Economic Activity, Sex, Age Groups in Years and Type of Locality (حضر, Urban)**

Economic Activity & Sex	المجموع Total	فئات العمر بالسنوات												النشاط الاقتصادي والجنس	
		Age Groups in Years	غير مبين Not Stated	+65	64 - 60	59 - 55	54 - 50	49 - 45	44 - 40	39 - 35	34 - 30	29 - 25	24 - 20		19 - 15
<b>Male</b>															<b>ذكور</b>
Agriculture, Hunting and Forestry	1827	-	45	50	49	85	118	156	215	288	309	341	156	15	الزراعة والصيد والحراجه
Fishing	-	-	-	-	-	-	-	-	-	-	-	-	-	-	صيد الاسماك
Mining and Quarrying	29	-	1	-	1	-	3	1	4	2	5	11	1	-	التعدين واستغلال المحاجر
Manufacturing	382	-	1	4	8	11	25	34	52	70	71	73	31	2	الصناعات التحويلية
Electricity, Gas and Water Supply	12	-	-	1	-	-	-	2	-	3	3	2	1	-	امدادات الكهرباء والغاز و امدادات المياه
Construction	942	1	3	2	9	33	68	120	169	198	163	139	36	1	الإنشاءات
Whole sale and Retail Trade	683	1	30	29	14	34	59	49	90	136	103	89	45	4	تجارة الجملة والتجزئه
Hotels and Restaurants	30	-	-	-	-	-	-	3	4	5	7	8	3	-	الفنادق والمطاعم
Transport, Storage and Communication	412	-	2	4	4	14	33	46	68	98	74	59	8	2	النقل والتخزين والاتصالات
Financial Intermediation	24	-	-	2	-	-	4	4	4	5	5	-	-	-	الوساطة المالية
Real-estate, Renting and Business Activities	44	-	-	-	1	2	5	12	9	10	3	2	-	-	الانشطة العقارية والإيجارية وأنشطة المشاريع التجارية
Public Administration and Defense	1304	-	6	17	38	60	77	100	142	217	297	311	39	-	الإدارة العامة والدفاع والضمان الاجتماعي الاجباري
Education	452	-	2	2	30	60	64	55	87	94	44	11	3	-	التعليم
Health and Social Work	209	-	-	1	6	12	33	19	43	61	28	6	-	-	الصحة والعمل الاجتماعي
Other Community Social and Personal service Activities	83	-	2	3	2	1	4	15	10	11	15	12	8	-	أنشطة الخدمة المجتمعية والاجتماعية والشخصية الأخرى
Private Households with Employed Persons	-	-	-	-	-	-	-	-	-	-	-	-	-	-	الأسر الخاصة التي تعين أفراد لأداء الأعمال المنزلية
Extraterritorial Organizations and Bodies	27	-	-	-	-	-	4	4	8	9	2	-	-	-	المنظمات والهيئات غير الإقليمية
Not Stated	21	-	-	2	-	-	3	3	1	2	4	4	2	-	غير مبين
<b>Total</b>	<b>6481</b>	<b>2</b>	<b>92</b>	<b>117</b>	<b>162</b>	<b>312</b>	<b>500</b>	<b>623</b>	<b>906</b>	<b>1209</b>	<b>1133</b>	<b>1068</b>	<b>333</b>	<b>24</b>	<b>المجموع</b>

جدول (52 تابع): السكان الفلسطينيون 10 سنوات فأكثر المشغولون حسب النشاط الاقتصادي والجنس وفئات العمر بالسنوات ونوع التجمع

**Table (52 Cont.): Employed Palestinian Population 10 Years and Over by Economic Activity, Sex, Age Groups in Years and Type of Locality (حضر, Urban)**

Economic Activity & Sex	المجموع Total	فئات العمر بالسنوات												النشاط الاقتصادي والجنس	
		Age Groups in Years	غير مبين Not Stated	+65	64 - 60	59 - 55	54 - 50	49 - 45	44 - 40	39 - 35	34 - 30	29 - 25	24 - 20		19 - 15
<b>Female</b>															إناث
Agriculture, Hunting and Forestry	10	-	2	-	1	-	4	1	1	1	-	-	-	-	الزراعة والصيد والحراجه
Fishing	-	-	-	-	-	-	-	-	-	-	-	-	-	-	صيد الاسماك
Mining and Quarrying	-	-	-	-	-	-	-	-	-	-	-	-	-	-	التعدين واستغلال المحاجر
Manufacturing	27	-	-	-	-	-	-	3	2	4	6	9	2	1	الصناعات التحويلية
Electricity, Gas and Water Supply	-	-	-	-	-	-	-	-	-	-	-	-	-	-	امدادات الكهرباء والغاز و امدادات المياه
Construction	-	-	-	-	-	-	-	-	-	-	-	-	-	-	الإنشاءات
Whole sale and Retail Trade	11	-	-	2	3	1	1	-	1	-	2	1	-	-	تجارة الجملة والتجزئه
Hotels and Restaurants	-	-	-	-	-	-	-	-	-	-	-	-	-	-	الفنادق والمطاعم
Transport, Storage and Communication	3	-	-	-	-	-	-	-	1	-	1	1	-	-	النقل والتخزين والاتصالات
Financial Intermediation	4	-	-	-	-	-	-	-	-	-	2	2	-	-	الوساطة المالية
Real-estate, Renting and Business Activities	7	-	-	-	-	-	-	-	-	-	4	3	-	-	الانشطة العقارية والإيجارية وأنشطة المشاريع التجارية
Public Administration and Defense	51	-	-	-	-	1	2	2	4	12	16	13	1	-	الإدارة العامة والدفاع والضمان الاجتماعي الاجباري
Education	239	-	-	-	1	11	38	29	29	59	42	26	4	-	التعليم
Health and Social Work	40	-	-	-	-	-	4	4	7	6	15	4	-	-	الصحة والعمل الاجتماعي
Other Community Social and Personal service Activities	6	-	-	-	-	-	-	1	-	1	3	1	-	-	أنشطة الخدمة المجتمعية والاجتماعية والشخصية الأخرى
Private Households with Employed Persons	1	-	-	-	-	-	-	-	-	1	-	-	-	-	الأسر الخاصة التي تعين أفراد لأداء الأعمال المنزلية
Extraterritorial Organizations and Bodies	7	-	-	-	-	1	-	1	1	1	2	1	-	-	المنظمات والهيئات غير الإقليمية
Not Stated	5	-	-	-	-	-	-	-	1	-	1	3	-	-	غير مبين
<b>Total</b>	<b>411</b>	<b>-</b>	<b>2</b>	<b>2</b>	<b>5</b>	<b>14</b>	<b>49</b>	<b>41</b>	<b>47</b>	<b>85</b>	<b>94</b>	<b>64</b>	<b>7</b>	<b>1</b>	<b>المجموع</b>

جدول (52 تابع): السكان الفلسطينيون 10 سنوات فأكثر المشغولون حسب النشاط الاقتصادي والجنس وفئات العمر بالسنوات ونوع التجمع

**Table (52 Cont.): Employed Palestinian Population 10 Years and Over by Economic Activity, Sex, Age Groups in Years and Type of Locality (حضر, Urban)**

Economic Activity & Sex	المجموع Total	فئات العمر بالسنوات												النشاط الاقتصادي والجنس	
		غير مبين Not Stated	+65	64 - 60	59 - 55	54 - 50	49 - 45	44 - 40	39 - 35	34 - 30	29 - 25	24 - 20	19 - 15		14 - 10
<b>Both Sexes</b>															<b>كلا الجنسين</b>
Agriculture, Hunting and Forestry	1837	-	47	50	50	85	122	157	216	289	309	341	156	15	الزراعة والصيد والحراجه
Fishing	-	-	-	-	-	-	-	-	-	-	-	-	-	-	صيد الأسماك
Mining and Quarrying	29	-	1	-	1	-	3	1	4	2	5	11	1	-	التعدين واستغلال المحاجر
Manufacturing	409	-	1	4	8	11	25	37	54	74	77	82	33	3	الصناعات التحويلية
Electricity, Gas and Water Supply	12	-	-	1	-	-	-	2	-	3	3	2	1	-	امدادات الكهرباء والغاز و إمدادات المياه
Construction	942	1	3	2	9	33	68	120	169	198	163	139	36	1	الإنشآت
Whole sale and Retail Trade	694	1	30	31	17	35	60	49	91	136	105	90	45	4	تجارة الجملة والتجزئه
Hotels and Restaurants	30	-	-	-	-	-	-	3	4	5	7	8	3	-	الفنادق والمطاعم
Transport, Storage and Communication	415	-	2	4	4	14	33	46	69	98	75	60	8	2	النقل والتخزين والاتصالات
Financial Intermediation	28	-	-	2	-	-	4	4	4	5	7	2	-	-	الوساطة المالية
Real-estate, Renting and Business Activities	51	-	-	-	1	2	5	12	9	10	7	5	-	-	الانشطة العقارية والإيجارية وأنشطة المشاريع التجارية
Public Administration and Defense	1355	-	6	17	38	61	79	102	146	229	313	324	40	-	الإدارة العامة والدفاع والضمان الاجتماعي الاجباري
Education	691	-	2	2	31	71	102	84	116	153	86	37	7	-	التعليم
Health and Social Work	249	-	-	1	6	12	37	23	50	67	43	10	-	-	الصحة والعمل الاجتماعي
Other Community Social and Personal service Activities	89	-	2	3	2	1	4	16	10	12	18	13	8	-	أنشطة الخدمة المجتمعية والاجتماعية والشخصية الأخرى
Private Households with Employed Persons	1	-	-	-	-	-	-	-	-	1	-	-	-	-	الأسر الخاصة التي تعين أفراد لأداء الأعمال المنزلية
Extraterritorial Organizations and Bodies	34	-	-	-	-	1	4	5	9	10	4	1	-	-	المنظمات والهيئات غير الإقليمية
Not Stated	26	-	-	2	-	-	3	3	2	2	5	7	2	-	غير مبين
<b>Total</b>	<b>6892</b>	<b>2</b>	<b>94</b>	<b>119</b>	<b>167</b>	<b>326</b>	<b>549</b>	<b>664</b>	<b>953</b>	<b>1294</b>	<b>1227</b>	<b>1132</b>	<b>340</b>	<b>25</b>	<b>المجموع</b>

جدول (52 تابع): السكان الفلسطينيون 10 سنوات فأكثر المشغولون حسب النشاط الاقتصادي والجنس وفئات العمر بالسنوات ونوع التجمع

**Table (52 Cont.): Employed Palestinian Population 10 Years and Over by Economic Activity, Sex, Age Groups in Years and Type of Locality (Rural, ريف)**

Economic Activity & Sex	المجموع Total	فئات العمر بالسنوات												النشاط الاقتصادي والجنس	
		غير مبين Not Stated	+65	64 - 60	59 - 55	54 - 50	49 - 45	44 - 40	39 - 35	34 - 30	29 - 25	24 - 20	19 - 15		14 - 10
<b>Male</b>															<b>ذكور</b>
Agriculture, Hunting and Forestry	669	-	27	20	17	33	43	55	75	111	117	117	49	5	الزراعة والصيد والحراجه
Fishing	44	-	2	1	1	1	2	2	7	8	10	8	2	-	صيد الاسماك
Mining and Quarrying	-	-	-	-	-	-	-	-	-	-	-	-	-	-	التعدين واستغلال المحاجر
Manufacturing	47	-	-	-	-	-	2	5	9	11	12	5	3	-	الصناعات التحويلية
Electricity, Gas and Water Supply	-	-	-	-	-	-	-	-	-	-	-	-	-	-	امدادات الكهرباء والغاز و امدادات المياه
Construction	65	-	-	-	-	2	6	10	9	22	9	7	-	-	الإنشاءات
Whole sale and Retail Trade	55	-	1	3	1	4	1	4	8	10	11	9	2	1	تجارة الجملة والتجزئه
Hotels and Restaurants	1	-	-	-	-	-	-	1	-	-	-	-	-	-	الفنادق والمطاعم
Transport, Storage and Communication	59	-	-	-	-	2	7	5	9	17	12	6	1	-	النقل والتخزين والاتصالات
Financial Intermediation	-	-	-	-	-	-	-	-	-	-	-	-	-	-	الوساطة المالية
Real-estate, Renting and Business Activities	4	-	-	-	-	-	1	1	-	1	-	1	-	-	الانشطة العقارية والإيجارية وأنشطة المشاريع التجارية
Public Administration and Defense	180	-	-	2	4	8	9	14	17	27	48	46	5	-	الإدارة العامة والدفاع والضمان الاجتماعي الاجباري
Education	39	-	-	-	1	6	2	9	8	7	5	1	-	-	التعليم
Health and Social Work	17	-	-	-	-	1	1	1	5	4	4	1	-	-	الصحة والعمل الاجتماعي
Other Community Social and Personal service Activities	7	-	1	-	-	-	-	1	-	1	1	2	1	-	أنشطة الخدمة المجتمعية والاجتماعية والشخصية الأخرى
Private Households with Employed Persons	1	-	-	-	-	-	-	-	-	1	-	-	-	-	الأسر الخاصة التي تعين أفراد لأداء الأعمال المنزلية
Extraterritorial Organizations and Bodies	2	-	-	-	-	-	-	1	1	-	-	-	-	-	المنظمات والهيئات غير الإقليمية
Not Stated	4	-	-	-	-	-	-	1	-	-	1	-	-	2	غير مبين
<b>Total</b>	<b>1194</b>	<b>-</b>	<b>31</b>	<b>26</b>	<b>24</b>	<b>57</b>	<b>74</b>	<b>110</b>	<b>148</b>	<b>220</b>	<b>230</b>	<b>203</b>	<b>63</b>	<b>8</b>	<b>المجموع</b>



جدول (52 تابع): السكان الفلسطينيون 10 سنوات فأكثر المشغولون حسب النشاط الاقتصادي والجنس وفئات العمر بالسنوات ونوع التجمع

**Table (52 Cont.): Employed Palestinian Population 10 Years and Over by Economic Activity, Sex, Age Groups in Years and Type of Locality (Rural, ريف)**

Economic Activity & Sex	المجموع Total	فئات العمر بالسنوات												النشاط الاقتصادي والجنس	
		غير مبين Not Stated	+65	64 - 60	59 - 55	54 - 50	49 - 45	44 - 40	39 - 35	34 - 30	29 - 25	24 - 20	19 - 15		14 - 10
<b>Female</b>															إناث
Agriculture, Hunting and Forestry	8	-	-	-	2	3	-	-	1	-	2	-	-	-	الزراعة والصيد والحراجه
Fishing	-	-	-	-	-	-	-	-	-	-	-	-	-	-	صيد الأسماك
Mining and Quarrying	-	-	-	-	-	-	-	-	-	-	-	-	-	-	التعدين واستغلال المحاجر
Manufacturing	4	-	-	-	-	-	-	-	-	-	-	1	2	1	الصناعات التحويلية
Electricity, Gas and Water Supply	-	-	-	-	-	-	-	-	-	-	-	-	-	-	امدادات الكهرباء والغاز وإمدادات المياه
Construction	-	-	-	-	-	-	-	-	-	-	-	-	-	-	الإشاعات
Whole sale and Retail Trade	1	-	-	-	-	-	-	1	-	-	-	-	-	-	تجارة الجملة والتجزئه
Hotels and Restaurants	-	-	-	-	-	-	-	-	-	-	-	-	-	-	الفنادق والمطاعم
Transport, Storage and Communication	-	-	-	-	-	-	-	-	-	-	-	-	-	-	النقل والتخزين والاتصالات
Financial Intermediation	-	-	-	-	-	-	-	-	-	-	-	-	-	-	الوساطة المالية
Real-estate, Renting and Business Activities	-	-	-	-	-	-	-	-	-	-	-	-	-	-	الانشطة العقارية والإيجارية وأنشطة المشاريع التجارية
Public Administration and Defense	7	-	-	-	-	-	-	-	-	-	5	2	-	-	الإدارة العامة والدفاع والضمان الاجتماعي الاجباري
Education	12	-	-	-	-	-	1	-	4	5	2	-	-	-	التعليم
Health and Social Work	8	-	-	-	-	1	-	-	1	4	2	-	-	-	الصحة والعمل الاجتماعي
Other Community Social and Personal service Activities	1	-	-	-	-	-	-	-	-	-	-	1	-	-	أنشطة الخدمة المجتمعية والاجتماعية والشخصية الأخرى
Private Households with Employed Persons	-	-	-	-	-	-	-	-	-	-	-	-	-	-	الأسر الخاصة التي تعين أفراد لأداء الأعمال المنزلية
Extraterritorial Organizations and Bodies	-	-	-	-	-	-	-	-	-	-	-	-	-	-	المنظمات والهيئات غير الإقليمية
Not Stated	-	-	-	-	-	-	-	-	-	-	-	-	-	-	غير مبين
<b>Total</b>	<b>41</b>	-	-	-	<b>2</b>	<b>4</b>	<b>1</b>	<b>1</b>	<b>6</b>	<b>9</b>	<b>11</b>	<b>4</b>	<b>2</b>	<b>1</b>	<b>المجموع</b>

جدول (52 تابع): السكان الفلسطينيون 10 سنوات فأكثر المشغولون حسب النشاط الاقتصادي والجنس وفئات العمر بالسنوات ونوع التجمع

**Table (52 Cont.): Employed Palestinian Population 10 Years and Over by Economic Activity, Sex, Age Groups in Years and Type of Locality (ريف, Rural)**

Economic Activity & Sex	المجموع Total	فئات العمر بالسنوات												النشاط الاقتصادي والجنس	
		Age Groups in Years	غير مبين Not Stated	+65	64 - 60	59 - 55	54 - 50	49 - 45	44 - 40	39 - 35	34 - 30	29 - 25	24 - 20		19 - 15
<b>Both Sexes</b>															<b>كلا الجنسين</b>
Agriculture, Hunting and Forestry	677	-	27	20	19	36	43	55	76	111	119	117	49	5	الزراعة والصيد والحراجه
Fishing	44	-	2	1	1	1	2	2	7	8	10	8	2	-	صيد الاسماك
Mining and Quarrying	-	-	-	-	-	-	-	-	-	-	-	-	-	-	التعدين واستغلال المحاجر
Manufacturing	51	-	-	-	-	-	2	5	9	11	12	6	5	1	الصناعات التحويلية
Electricity, Gas and Water Supply	-	-	-	-	-	-	-	-	-	-	-	-	-	-	امدادات الكهرباء والغاز و امدادات المياه
Construction	65	-	-	-	-	2	6	10	9	22	9	7	-	-	الإنشاءات
Whole sale and Retail Trade	56	-	1	3	1	4	1	5	8	10	11	9	2	1	تجارة الجملة والتجزئه
Hotels and Restaurants	1	-	-	-	-	-	-	1	-	-	-	-	-	-	الفنادق والمطاعم
Transport, Storage and Communication	59	-	-	-	-	2	7	5	9	17	12	6	1	-	النقل والتخزين والاتصالات
Financial Intermediation	-	-	-	-	-	-	-	-	-	-	-	-	-	-	الوساطة المالية
Real-estate, Renting and Business Activities	4	-	-	-	-	-	1	1	-	1	-	1	-	-	الانشطة العقارية والإيجارية وأنشطة المشاريع التجارية
Public Administration and Defense	187	-	-	2	4	8	9	14	17	27	53	48	5	-	الإدارة العامة والدفاع والضمان الاجتماعي الاجباري
Education	51	-	-	-	1	6	3	9	12	12	7	1	-	-	التعليم
Health and Social Work	25	-	-	-	-	2	1	1	6	8	6	1	-	-	الصحة والعمل الاجتماعي
Other Community Social and Personal service Activities	8	-	1	-	-	-	-	1	-	1	1	3	1	-	أنشطة الخدمة المجتمعية والاجتماعية والشخصية الأخرى
Private Households with Employed Persons	1	-	-	-	-	-	-	-	-	1	-	-	-	-	الأسر الخاصة التي تعين أفراد لأداء الأعمال المنزلية
Extraterritorial Organizations and Bodies	2	-	-	-	-	-	-	1	1	-	-	-	-	-	المنظمات والهيئات غير الإقليمية
Not Stated	4	-	-	-	-	-	-	1	-	-	1	-	-	2	غير مبين
<b>Total</b>	<b>1235</b>	<b>-</b>	<b>31</b>	<b>26</b>	<b>26</b>	<b>61</b>	<b>75</b>	<b>111</b>	<b>154</b>	<b>229</b>	<b>241</b>	<b>207</b>	<b>65</b>	<b>9</b>	<b>المجموع</b>

جدول (52 تابع): السكان الفلسطينيون 10 سنوات فأكثر المشغولون حسب النشاط الاقتصادي والجنس وفئات العمر بالسنوات ونوع التجمع

**Table (52 Cont.): Employed Palestinian Population 10 Years and Over by Economic Activity, Sex, Age Groups in Years and Type of Locality (Camps, مخيمات)**

Economic Activity & Sex	المجموع Total	فئات العمر بالسنوات												النشاط الاقتصادي والجنس	
		غير مبيّن Not Stated	+65	64 - 60	59 - 55	54 - 50	49 - 45	44 - 40	39 - 35	34 - 30	29 - 25	24 - 20	19 - 15		14 - 10
<b>Female</b>															إناث
Agriculture, Hunting and Forestry	6	-	-	-	2	2	1	1	-	-	-	-	-	-	الزراعة والصيد والحراجه
Fishing	-	-	-	-	-	-	-	-	-	-	-	-	-	-	صيد الأسماك
Mining and Quarrying	-	-	-	-	-	-	-	-	-	-	-	-	-	-	التعدين واستغلال المحاجر
Manufacturing	65	-	2	-	1	1	1	4	11	10	16	10	9	-	الصناعات التحويلية
Electricity, Gas and Water Supply	-	-	-	-	-	-	-	-	-	-	-	-	-	-	امدادات الكهرباء والغاز وإمدادات المياه
Construction	4	-	-	-	-	-	-	-	-	-	2	1	1	-	الإشاعات
Whole sale and Retail Trade	42	-	7	4	7	8	8	2	3	-	1	2	-	-	تجارة الجملة والتجزئه
Hotels and Restaurants	-	-	-	-	-	-	-	-	-	-	-	-	-	-	الفنادق والمطاعم
Transport, Storage and Communication	1	-	-	-	-	-	-	-	-	1	-	-	-	-	النقل والتخزين والاتصالات
Financial Intermediation	6	-	-	-	-	-	-	-	-	-	3	3	-	-	الوساطة المالية
Real-estate, Renting and Business Activities	6	-	-	-	-	-	1	-	1	1	2	1	-	-	الانشطة العقارية والإيجارية وأنشطة المشاريع التجارية
Public Administration and Defense	140	-	-	-	-	1	4	6	11	25	43	48	2	-	الإدارة العامة والدفاع والضمان الاجتماعي الاجباري
Education	451	-	-	-	2	17	51	68	55	110	92	55	1	-	التعليم
Health and Social Work	126	-	-	-	-	1	12	14	12	31	33	20	3	-	الصحة والعمل الاجتماعي
Other Community Social and Personal service Activities	20	-	-	-	-	-	-	-	7	1	5	6	1	-	أنشطة الخدمة المجتمعية والاجتماعية والشخصية الأخرى
Private Households with Employed Persons	-	-	-	-	-	-	-	-	-	-	-	-	-	-	الأسر الخاصة التي تعين أفراد لأداء الأعمال المنزلية
Extraterritorial Organizations and Bodies	20	-	-	-	-	-	1	-	5	1	5	8	-	-	المنظمات والهيئات غير الإقليمية
Not Stated	3	-	-	-	-	-	-	1	1	-	1	-	-	-	غير مبيّن
<b>Total</b>	<b>890</b>	-	<b>9</b>	<b>4</b>	<b>12</b>	<b>30</b>	<b>79</b>	<b>96</b>	<b>106</b>	<b>180</b>	<b>203</b>	<b>154</b>	<b>17</b>	-	<b>المجموع</b>

جدول (52 تابع): السكان الفلسطينيون 10 سنوات فأكثر المشغولون حسب النشاط الاقتصادي والجنس وفئات العمر بالسنوات ونوع التجمع

**Table (52 Cont.): Employed Palestinian Population 10 Years and Over by Economic Activity, Sex, Age Groups in Years and Type of Locality (Camps, مخيمات)**

Economic Activity & Sex	المجموع Total	فئات العمر بالسنوات												النشاط الاقتصادي والجنس	
		Age Groups in Years	غير مبين Not Stated	+65	64 - 60	59 - 55	54 - 50	49 - 45	44 - 40	39 - 35	34 - 30	29 - 25	24 - 20		19 - 15
<b>Female</b>															إناث
Agriculture, Hunting and Forestry	6	-	-	-	2	2	1	1	-	-	-	-	-	-	الزراعة والصيد والحراة
Fishing	-	-	-	-	-	-	-	-	-	-	-	-	-	-	صيد الأسماك
Mining and Quarrying	-	-	-	-	-	-	-	-	-	-	-	-	-	-	التعدين واستغلال المحاجر
Manufacturing	65	-	2	-	1	1	1	4	11	10	16	10	9	-	الصناعات التحويلية
Electricity, Gas and Water Supply	-	-	-	-	-	-	-	-	-	-	-	-	-	-	امدادات الكهرباء والغاز وإمدادات المياه
Construction	4	-	-	-	-	-	-	-	-	-	2	1	1	-	الإشاعات
Whole sale and Retail Trade	42	-	7	4	7	8	8	2	3	-	1	2	-	-	تجارة الجملة والتجزئة
Hotels and Restaurants	-	-	-	-	-	-	-	-	-	-	-	-	-	-	الفنادق والمطاعم
Transport, Storage and Communication	1	-	-	-	-	-	-	-	-	1	-	-	-	-	النقل والتخزين والاتصالات
Financial Intermediation	6	-	-	-	-	-	-	-	-	-	3	3	-	-	الوساطة المالية
Real-estate, Renting and Business Activities	6	-	-	-	-	-	1	-	1	1	2	1	-	-	الانشطة العقارية والإيجارية وأنشطة المشاريع التجارية
Public Administration and Defense	140	-	-	-	-	1	4	6	11	25	43	48	2	-	الإدارة العامة والدفاع والضمان الاجتماعي الاجباري
Education	451	-	-	-	2	17	51	68	55	110	92	55	1	-	التعليم
Health and Social Work	126	-	-	-	-	1	12	14	12	31	33	20	3	-	الصحة والعمل الاجتماعي
Other Community Social and Personal service Activities	20	-	-	-	-	-	-	-	7	1	5	6	1	-	أنشطة الخدمة المجتمعية والاجتماعية والشخصية الأخرى
Private Households with Employed Persons	-	-	-	-	-	-	-	-	-	-	-	-	-	-	الأسر الخاصة التي تعين أفراد لأداء الأعمال المنزلية
Extraterritorial Organizations and Bodies	20	-	-	-	-	-	1	-	5	1	5	8	-	-	المنظمات والهيئات غير الإقليمية
Not Stated	3	-	-	-	-	-	-	1	1	-	1	-	-	-	غير مبين
<b>Total</b>	<b>890</b>	-	<b>9</b>	<b>4</b>	<b>12</b>	<b>30</b>	<b>79</b>	<b>96</b>	<b>106</b>	<b>180</b>	<b>203</b>	<b>154</b>	<b>17</b>	-	<b>المجموع</b>

جدول (52 تابع): السكان الفلسطينيون 10 سنوات فأكثر المشغولون حسب النشاط الاقتصادي والجنس وفئات العمر بالسنوات ونوع التجمع

**Table (52 Cont.): Employed Palestinian Population 10 Years and Over by Economic Activity, Sex, Age Groups in Years and Type of Locality (Camps, مخيمات)**

Economic Activity & Sex	المجموع Total	فئات العمر بالسنوات												النشاط الاقتصادي والجنس	
		غير مبين Not Stated	+65	64 - 60	59 - 55	54 - 50	49 - 45	44 - 40	39 - 35	34 - 30	29 - 25	24 - 20	19 - 15		14 - 10
<b>Both Sexes</b>															<b>كلا الجنسين</b>
Agriculture, Hunting and Forestry	526	-	15	13	17	22	38	45	67	115	92	83	19	-	الزراعة والصيد والحراجه
Fishing	3	-	-	-	-	-	-	1	1	-	-	1	-	-	صيد الأسماك
Mining and Quarrying	3	-	-	-	1	-	-	-	1	1	-	-	-	-	التعدين واستغلال المحاجر
Manufacturing	737	-	5	10	7	17	47	62	101	151	147	128	59	3	الصناعات التحويلية
Electricity, Gas and Water Supply	17	-	-	-	-	1	3	2	3	2	4	2	-	-	امدادات الكهرباء والغاز و إمدادات المياه
Construction	1307	-	5	12	19	34	99	150	254	313	212	173	35	1	الإنشآت
Whole sale and Retail Trade	1068	-	55	47	33	52	76	85	136	206	173	140	60	5	تجارة الجملة والتجزئه
Hotels and Restaurants	64	-	1	1	1	2	3	6	10	17	8	10	5	-	الفنادق والمطاعم
Transport, Storage and Communication	335	-	4	8	6	11	31	51	67	72	48	34	3	-	النقل والتخزين والاتصالات
Financial Intermediation	39	-	1	-	1	-	2	2	1	12	11	8	1	-	الوساطة المالية
Real-estate, Renting and Business Activities	72	-	-	-	-	2	7	17	13	13	12	8	-	-	الانشطة العقارية والإيجارية وأنشطة المشاريع التجارية
Public Administration and Defense	2481	1	4	24	43	79	128	150	263	469	652	595	73	-	الإدارة العامة والدفاع والضمان الاجتماعي الاجباري
Education	1095	-	-	3	27	54	135	158	179	286	169	83	1	-	التعليم
Health and Social Work	464	-	-	2	9	24	37	46	87	135	82	39	3	-	الصحة والعمل الاجتماعي
Other Community Social and Personal service Activities	153	-	6	5	3	2	12	11	29	36	23	20	4	2	أنشطة الخدمة المجتمعية والاجتماعية والشخصية الأخرى
Private Households with Employed Persons	-	-	-	-	-	-	-	-	-	-	-	-	-	-	الأسر الخاصة التي تعين أفراد لأداء الأعمال المنزلية
Extraterritorial Organizations and Bodies	124	-	1	2	6	4	20	13	34	22	12	10	-	-	المنظمات والهيئات غير الإقليمية
Not Stated	38	-	-	-	-	1	4	4	6	11	5	5	2	-	غير مبين
<b>Total</b>	<b>8526</b>	<b>1</b>	<b>97</b>	<b>127</b>	<b>173</b>	<b>305</b>	<b>642</b>	<b>803</b>	<b>1252</b>	<b>1861</b>	<b>1650</b>	<b>1339</b>	<b>265</b>	<b>11</b>	<b>المجموع</b>

جدول (52 تابع): السكان الفلسطينيون 10 سنوات فأكثر المشغولون حسب النشاط الاقتصادي والجنس وفئات العمر بالسنوات ونوع التجمع

Table (52 Cont.): Employed Palestinian Population 10 Years and Over by Economic Activity, Sex, Age Groups in Years and Type of Locality

(المجموع، Total)

Economic Activity & Sex	المجموع Total	فئات العمر بالسنوات												النشاط الاقتصادي والجنس	
		غير مبين Not Stated	+65	64 - 60	59 - 55	54 - 50	49 - 45	44 - 40	39 - 35	34 - 30	29 - 25	24 - 20	19 - 15		14 - 10
<b>Male</b>															ذكور
Agriculture, Hunting and Forestry	3016	-	87	83	81	138	198	255	357	514	518	541	224	20	الزراعة والصيد والحراة
Fishing	47	-	2	1	1	1	2	3	8	8	10	9	2	-	صيد الأسماك
Mining and Quarrying	32	-	1	-	2	-	3	1	5	3	5	11	1	-	التعدين واستغلال المحاجر
Manufacturing	1101	-	4	14	14	27	73	97	151	222	214	196	84	5	الصناعات التحويلية
Electricity, Gas and Water Supply	29	-	-	1	-	1	3	4	3	5	7	4	1	-	امدادات الكهرباء والغاز وإمدادات المياه
Construction	2310	1	8	14	28	69	173	280	432	533	382	318	70	2	الإشاءات
Whole sale and Retail Trade	1764	1	79	75	41	82	128	136	231	352	286	236	107	10	تجارة الجملة والتجزئة
Hotels and Restaurants	95	-	1	1	1	2	3	10	14	22	15	18	8	-	الفنادق والمطاعم
Transport, Storage and Communication	805	-	6	12	10	27	71	102	144	186	134	99	12	2	النقل والتخزين والاتصالات
Financial Intermediation	57	-	1	2	1	-	6	6	5	17	13	5	1	-	الوساطة المالية
Real-estate, Renting and Business Activities	114	-	-	-	1	4	12	30	21	23	13	10	-	-	الانشطة العقارية والإيجارية وأنشطة المشاريع التجارية
Public Administration and Defense	3825	1	10	43	85	146	210	258	411	688	954	904	115	-	الإدارة العامة والدفاع والضمان الاجتماعي الاجباري
Education	1135	-	2	5	56	103	150	154	219	277	126	40	3	-	التعليم
Health and Social Work	564	-	-	3	15	36	59	52	123	169	81	26	-	-	الصحة والعمل الاجتماعي
Other Community Social and Personal service Activities	223	-	9	8	5	3	16	27	32	47	34	28	12	2	أنشطة الخدمة المجتمعية والاجتماعية والشخصية الأخرى
Private Households with Employed Persons	1	-	-	-	-	-	-	-	-	1	-	-	-	-	الأسر الخاصة التي تعين أفراد لأداء الأعمال المنزلية
Extraterritorial Organizations and Bodies	133	-	1	2	6	4	23	18	38	30	9	2	-	-	المنظمات والهيئات غير الإقليمية
Not Stated	60	-	-	2	-	1	7	7	6	13	9	9	4	2	غير مبين
<b>Total</b>	<b>15311</b>	<b>3</b>	<b>211</b>	<b>266</b>	<b>347</b>	<b>644</b>	<b>1137</b>	<b>1440</b>	<b>2200</b>	<b>3110</b>	<b>2810</b>	<b>2456</b>	<b>644</b>	<b>43</b>	<b>المجموع</b>

جدول (52 تابع): السكان الفلسطينيون 10 سنوات فأكثر المشغولون حسب النشاط الاقتصادي والجنس وفئات العمر بالسنوات ونوع التجمع

Table (52 Cont.): Employed Palestinian Population 10 Years and Over by Economic Activity, Sex, Age Groups in Years and Type of Locality

(المجموع، Total)

Economic Activity & Sex	المجموع Total	فئات العمر بالسنوات												النشاط الاقتصادي والجنس	
		غير مبين Not Stated	+65	64 - 60	59 - 55	54 - 50	49 - 45	44 - 40	39 - 35	34 - 30	29 - 25	24 - 20	19 - 15		14 - 10
<b>Female</b>															إناث
Agriculture, Hunting and Forestry	24	-	2	-	5	5	5	2	2	1	2	-	-	-	الزراعة والصيد والحراجه
Fishing	-	-	-	-	-	-	-	-	-	-	-	-	-	-	صيد الأسماك
Mining and Quarrying	-	-	-	-	-	-	-	-	-	-	-	-	-	-	التعدين واستغلال المحاجر
Manufacturing	96	-	2	-	1	1	1	7	13	14	22	20	13	2	الصناعات التحويلية
Electricity, Gas and Water Supply	-	-	-	-	-	-	-	-	-	-	-	-	-	-	امدادات الكهرباء والغاز و إمدادات المياه
Construction	4	-	-	-	-	-	-	-	-	-	2	1	1	-	الإشاعات
Whole sale and Retail Trade	54	-	7	6	10	9	9	3	4	-	3	3	-	-	تجارة الجملة والتجزئه
Hotels and Restaurants	-	-	-	-	-	-	-	-	-	-	-	-	-	-	الفنادق والمطاعم
Transport, Storage and Communication	4	-	-	-	-	-	-	-	1	1	1	1	-	-	النقل والتخزين والاتصالات
Financial Intermediation	10	-	-	-	-	-	-	-	-	-	5	5	-	-	الوساطة المالية
Real-estate, Renting and Business Activities	13	-	-	-	-	-	1	-	1	1	6	4	-	-	الانشطة العقارية والإيجارية وأنشطة المشاريع التجارية
Public Administration and Defense	198	-	-	-	-	2	6	8	15	37	64	63	3	-	الإدارة العامة والدفاع والضمان الاجتماعي الاجباري
Education	702	-	-	-	3	28	90	97	88	174	136	81	5	-	التعليم
Health and Social Work	174	-	-	-	-	2	16	18	20	41	50	24	3	-	الصحة والعمل الاجتماعي
Other Community Social and Personal service Activities	27	-	-	-	-	-	-	1	7	2	8	8	1	-	أنشطة الخدمة المجتمعية والاجتماعية والشخصية الأخرى
Private Households with Employed Persons	1	-	-	-	-	-	-	-	-	1	-	-	-	-	الأسر الخاصة التي تعين أفراد لأداء الأعمال المنزلية
Extraterritorial Organizations and Bodies	27	-	-	-	-	1	1	1	6	2	7	9	-	-	المنظمات والهيئات غير الإقليمية
Not Stated	8	-	-	-	-	-	-	1	2	-	2	3	-	-	غير مبين
<b>Total</b>	<b>1342</b>	<b>-</b>	<b>11</b>	<b>6</b>	<b>19</b>	<b>48</b>	<b>129</b>	<b>138</b>	<b>159</b>	<b>274</b>	<b>308</b>	<b>222</b>	<b>26</b>	<b>2</b>	<b>المجموع</b>

جدول (52 تابع): السكان الفلسطينيون 10 سنوات فأكثر المشغولون حسب النشاط الاقتصادي والجنس وفئات العمر بالسنوات ونوع التجمع

**Table (52 Cont.): Employed Palestinian Population 10 Years and Over by Economic Activity, Sex, Age Groups in Years and Type of Locality**  
(المجموع، Total)

Economic Activity & Sex	المجموع Total	فئات العمر بالسنوات												النشاط الاقتصادي والجنس	
		غير مبين Not Stated	+65	64 - 60	59 - 55	54 - 50	49 - 45	44 - 40	39 - 35	34 - 30	29 - 25	24 - 20	19 - 15		14 - 10
<b>Both Sexes</b>															<b>كلا الجنسين</b>
Agriculture, Hunting and Forestry	3040	-	89	83	86	143	203	257	359	515	520	541	224	20	الزراعة والصيد والحراجه
Fishing	47	-	2	1	1	1	2	3	8	8	10	9	2	-	صيد الأسماك
Mining and Quarrying	32	-	1	-	2	-	3	1	5	3	5	11	1	-	التعدين واستغلال المحاجر
Manufacturing	1197	-	6	14	15	28	74	104	164	236	236	216	97	7	الصناعات التحويلية
Electricity, Gas and Water Supply	29	-	-	1	-	1	3	4	3	5	7	4	1	-	امدادات الكهرباء والغاز و إمدادات المياه
Construction	2314	1	8	14	28	69	173	280	432	533	384	319	71	2	الإنشآت
Whole sale and Retail Trade	1818	1	86	81	51	91	137	139	235	352	289	239	107	10	تجارة الجملة والتجزئه
Hotels and Restaurants	95	-	1	1	1	2	3	10	14	22	15	18	8	-	الفنادق والمطاعم
Transport, Storage and Communication	809	-	6	12	10	27	71	102	145	187	135	100	12	2	النقل والتخزين والاتصالات
Financial Intermediation	67	-	1	2	1	-	6	6	5	17	18	10	1	-	الوساطة المالية
Real-estate, Renting and Business Activities	127	-	-	-	1	4	13	30	22	24	19	14	-	-	الانشطة العقارية والإيجارية وأنشطة المشاريع التجارية
Public Administration and Defense	4023	1	10	43	85	148	216	266	426	725	1018	967	118	-	الإدارة العامة والدفاع والضمان الاجتماعي الاجباري
Education	1837	-	2	5	59	131	240	251	307	451	262	121	8	-	التعليم
Health and Social Work	738	-	-	3	15	38	75	70	143	210	131	50	3	-	الصحة والعمل الاجتماعي
Other Community Social and Personal service Activities	250	-	9	8	5	3	16	28	39	49	42	36	13	2	أنشطة الخدمة المجتمعية والاجتماعية والشخصية الأخرى
Private Households with Employed Persons	2	-	-	-	-	-	-	-	-	2	-	-	-	-	الأسر الخاصة التي تعين أفراد لأداء الأعمال المنزلية
Extraterritorial Organizations and Bodies	160	-	1	2	6	5	24	19	44	32	16	11	-	-	المنظمات والهيئات غير الإقليمية
Not Stated	68	-	-	2	-	1	7	8	8	13	11	12	4	2	غير مبين
<b>Total</b>	<b>16653</b>	<b>3</b>	<b>222</b>	<b>272</b>	<b>366</b>	<b>692</b>	<b>1266</b>	<b>1578</b>	<b>2359</b>	<b>3384</b>	<b>3118</b>	<b>2678</b>	<b>670</b>	<b>45</b>	<b>المجموع</b>



جدول 53: السكان الفلسطينيون 10 سنوات فأكثر المشتغلون حسب فئات العمر بالسنوات والجنس والحالة العملية

Table 53: Employed Palestinian Population 10 Years and Over by Age Groups in Years, Sex and Employment Status

العمر والجنس	المجموع Total	الحالة العملية						العمر والجنس
		غير مبين Not Stated	أخرى Others	يعمل لدى الأسرة دون أجر Unpaid Family Member	مستخدم بأجر Wage Employee	يعمل لحسابه Self Employed	صاحب عمل Employer	
<b>Male</b>								<b>ذكور</b>
10 - 14	43	2	1	13	22	5	-	14 - 10
15 - 19	644	12	1	126	444	57	4	19 - 15
20 - 24	2456	17	1	162	2002	242	32	24 - 20
25 - 29	2810	14	-	91	2238	385	82	29 - 25
30 - 34	3110	7	3	32	2507	453	108	34 - 30
35 - 39	2200	2	1	9	1758	350	80	39 - 35
40 - 44	1440	2	-	2	1121	247	68	44 - 40
45 - 49	1137	-	1	2	865	206	63	49 - 45
50 - 54	644	3	-	-	490	122	29	54 - 50
55 - 59	347	-	-	1	250	73	23	59 - 55
60 - 64	266	1	-	2	123	104	36	64 - 60
65+	211	5	-	-	54	121	31	+65
Not Stated	3	-	-	-	2	-	1	غير مبين
<b>Total</b>	<b>15311</b>	<b>65</b>	<b>8</b>	<b>440</b>	<b>11876</b>	<b>2365</b>	<b>557</b>	<b>المجموع</b>

جدول (53 تابع): السكان الفلسطينيون 10 سنوات فأكثر المشتغلون حسب فئات العمر بالسنوات والجنس والحالة العملية

Table (53 Cont.): Employed Palestinian Population 10 Years and Over by Age Groups in Years, Sex and Employment Status

العمر والجنس	المجموع Total	الحالة العملية					صاحب عمل Employer	العمر والجنس
		غير مبيّن Not Stated	أخرى Others	يعمل لدى الأسرة دون أجر Unpaid Family Member	مستخدم بأجر Wage Employee	يعمل لحسابه Self Employed		
Female								إناث
10 - 14	2	1	-	-	1	-	-	14 - 10
15 - 19	26	-	-	-	25	1	-	19 - 15
20 - 24	222	1	-	-	214	6	1	24 - 20
25 - 29	308	-	-	-	302	6	-	29 - 25
30 - 34	274	1	-	-	267	6	-	34 - 30
35 - 39	159	1	-	1	136	17	4	39 - 35
40 - 44	138	-	-	2	125	8	3	44 - 40
45 - 49	129	-	-	1	117	8	3	49 - 45
50 - 54	48	-	-	-	39	9	-	54 - 50
55 - 59	19	-	-	-	7	11	1	59 - 55
60 - 64	6	-	-	-	-	6	-	64 - 60
65+	11	-	-	1	3	6	1	+65
Not Stated	-	-	-	-	-	-	-	غير مبيّن
<b>Total</b>	<b>1342</b>	<b>4</b>	<b>-</b>	<b>5</b>	<b>1236</b>	<b>84</b>	<b>13</b>	<b>المجموع</b>

جدول (53 تابع): السكان الفلسطينيون 10 سنوات فأكثر المشتغلون حسب فئات العمر بالسنوات والجنس والحالة العملية

Table (53 Cont.): Employed Palestinian Population 10 Years and Over by Age Groups in Years, Sex and Employment Status

العمر والجنس	المجموع Total	الحالة العملية					صاحب عمل Employer	العمر والجنس
		غير مبين Not Stated	أخرى Others	يعمل لدى الأسرة دون أجر Unpaid Family Member	مستخدم بأجر Wage Employee	يعمل لحسابه Self Employed		
<b>Both Sexes</b>								<b>كلا الجنسين</b>
10 - 14	45	3	1	13	23	5	-	14 - 10
15 - 19	670	12	1	126	469	58	4	19 - 15
20 - 24	2678	18	1	162	2216	248	33	24 - 20
25 - 29	3118	14	-	91	2540	391	82	29 - 25
30 - 34	3384	8	3	32	2774	459	108	34 - 30
35 - 39	2359	3	1	10	1894	367	84	39 - 35
40 - 44	1578	2	-	4	1246	255	71	44 - 40
45 - 49	1266	-	1	3	982	214	66	49 - 45
50 - 54	692	3	-	-	529	131	29	54 - 50
55 - 59	366	-	-	1	257	84	24	59 - 55
60 - 64	272	1	-	2	123	110	36	64 - 60
65+	222	5	-	1	57	127	32	+65
Not Stated	3	-	-	-	2	-	1	غير مبين
<b>Total</b>	<b>16653</b>	<b>69</b>	<b>8</b>	<b>445</b>	<b>13112</b>	<b>2449</b>	<b>570</b>	<b>المجموع</b>

جدول 54: السكان الفلسطينيون 15 سنة فأكثر المشتغلون حسب النشاط الاقتصادي والجنس والقطاع

Table 54: Employed Palestinian Population 15 Years and Over by Economic Activity, Sex and Sector

Economic Activity & Sex	المجموع Total	Sector									النشاط الاقتصادي والجنس
		غير مبين Not Stated	خارج المنشآت Not in Establishment	هيئة دولية International Organization	وكالة غوث UNRWA	هيئة أو جمعية خدمة Non Profit Organization	حكومة أجنبية Foreign Government	حكومة وطنية National Government	خاص أجنبي Private Foreign	خاص وطني Private National	
<b>Male</b>											<b>ذكور</b>
Agriculture, Hunting and Forestry	2996	11	1631	-	-	-	68	11	719	556	الزراعة والصيد والحراجه
Fishing	47	-	46	-	-	-	-	-	-	1	صيد الاسماك
Mining and Quarrying	32	-	28	-	-	-	1	-	1	2	التعدين واستغلال المحاجر
Manufacturing	1096	8	23	-	4	1	49	15	248	748	الصناعات التحويلية
Electricity, Gas and Water Supply	29	-	-	-	-	-	3	10	5	11	امدادات الكهرباء والغاز وإمدادات المياه
Construction	2308	12	559	-	7	1	154	34	864	677	الإنشآت
Whole sale and Retail Trade	1754	13	312	-	-	-	21	3	96	1309	تجارة الجملة والتجزئه
Hotels and Restaurants	95	2	2	-	-	-	4	2	17	68	الفنادق والمطاعم
Transport, Storage and Communication	803	1	559	-	6	1	10	40	10	176	النقل والتخزين والاتصالات
Financial Intermediation	57	-	10	1	-	-	1	7	6	32	الوساطة المالية
Real-estate, Renting and Business Activities	114	1	3	3	7	1	9	12	13	65	الانشطة العقارية والإيجارية وأنشطة المشاريع التجارية
Public Administration and Defense	3825	-	-	-	-	-	54	3771	-	-	الإدارة العامة والدفاع والضمان الاجتماعي الاجباري
Education	1135	1	5	3	399	2	61	576	8	80	التعليم
Health and Social Work	564	-	1	5	60	25	32	366	9	66	الصحة والعمل الاجتماعي
Other Community Social and Personal service Activities	221	-	43	1	9	5	6	55	12	90	أنشطة الخدمة المجتمعية والاجتماعية والشخصية الأخرى
Private Households with Employed Persons	1	-	1	-	-	-	-	-	-	-	الأسر الخاصة التي تعين أفراد لأداء الأعمال المنزلية
Extraterritorial Organizations and Bodies	133	-	-	5	128	-	-	-	-	-	المنظمات والهيئات غير الإقليمية
Not Stated	58	8	5	-	-	-	9	5	9	22	غير مبين
<b>Total</b>	<b>15268</b>	<b>57</b>	<b>3228</b>	<b>18</b>	<b>620</b>	<b>36</b>	<b>482</b>	<b>4907</b>	<b>2017</b>	<b>3903</b>	<b>المجموع</b>

جدول (54 تابع): السكان الفلسطينيون 15 سنة فأكثر المشتغلون حسب النشاط الاقتصادي والجنس والقطاع

Table (54 Cont.): Employed Palestinian Population 15 Years and Over by Economic Activity, Sex and Sector

Economic Activity & Sex	المجموع Total	Sector									النشاط الاقتصادي والجنس
		غير مبين Not Stated	خارج المنشآت Not in Establishment	هيئة دولية International Organization	وكالة غوث UNRWA	هيئة أو جمعية خيرية Non Profit Organization	حكومة أجنبية Foreign Government	حكومة وطنية National Government	خاص أجنبي Private Foreign	خاص وطني Private National	
<b>Female</b>											إناث
Agriculture, Hunting and Forestry	24	-	17	-	-	-	1	-	4	2	الزراعة والصيد والحراجة
Fishing	-	-	-	-	-	-	-	-	-	-	صيد الأسماك
Mining and Quarrying	-	-	-	-	-	-	-	-	-	-	التعدين واستغلال المحاجر
Manufacturing	94	-	1	-	-	1	-	1	2	89	الصناعات التحويلية
Electricity, Gas and Water Supply	-	-	-	-	-	-	-	-	-	-	امدادات الكهرباء والغاز و امدادات المياه
Construction	4	-	-	-	-	-	-	-	-	4	الإنشاءات
Whole sale and Retail Trade	54	-	23	-	-	-	-	-	1	30	تجارة الجملة والتجزئة
Hotels and Restaurants	-	-	-	-	-	-	-	-	-	-	الفنادق والمطاعم
Transport, Storage and Communication	4	-	-	-	-	-	-	1	-	3	النقل والتخزين والاتصالات
Financial Intermediation	10	-	-	-	-	-	1	1	1	7	الوساطة المالية
Real-estate, Renting and Business Activities	13	-	1	-	-	1	-	-	3	8	الانشطة العقارية والإيجارية وأنشطة المشاريع التجارية
Public Administration and Defense	198	-	-	-	-	-	2	196	-	-	الإدارة العامة والدفاع والضمان الاجتماعي الاجباري
Education	702	3	-	-	248	10	21	327	5	88	التعليم
Health and Social Work	174	-	-	7	32	16	4	86	3	26	الصحة والعمل الاجتماعي
Other Community Social and Personal service Activities	27	-	1	-	-	1	1	5	-	19	أنشطة الخدمة المجتمعية والاجتماعية والشخصية الأخرى
Private Households with Employed Persons	1	-	1	-	-	-	-	-	-	-	الأسر الخاصة التي تعين أفراد لأداء الأعمال المنزلية
Extraterritorial Organizations and Bodies	27	-	-	1	26	-	-	-	-	-	المنظمات والهيئات غير الإقليمية
Not Stated	8	2	-	2	1	-	-	-	-	3	غير مبين
<b>Total</b>	<b>1340</b>	<b>5</b>	<b>44</b>	<b>10</b>	<b>307</b>	<b>29</b>	<b>30</b>	<b>617</b>	<b>19</b>	<b>279</b>	<b>المجموع</b>

جدول (54 تابع): السكان الفلسطينيون 15 سنة فأكثر المشتغلون حسب النشاط الاقتصادي والجنس والقطاع

Table (54 Cont.): Employed Palestinian Population 15 Years and Over by Economic Activity, Sex and Sector

Economic Activity & Sex	المجموع Total	Sector									النشاط الاقتصادي والجنس
		غير مبين Not Stated	خارج المنشآت Not in Establishment	هيئة دولية International Organization	وكالة غوث UNRWA	هيئة أو جمعية خيرية Non Profit Organization	حكومة أجنبية Foreign Government	حكومة وطنية National Government	خاص أجنبي Private Foreign	خاص وطني Private National	
<b>Both Sexes</b>											<b>كلا الجنسين</b>
Agriculture, Hunting and Forestry	3020	11	1648	-	-	-	69	11	723	558	الزراعة والصيد والحراجه
Fishing	47	-	46	-	-	-	-	-	-	1	صيد الاسماك
Mining and Quarrying	32	-	28	-	-	-	1	-	1	2	التعدين واستغلال المحاجر
Manufacturing	1190	8	24	-	4	2	49	16	250	837	الصناعات التحويلية
Electricity, Gas and Water Supply	29	-	-	-	-	-	3	10	5	11	امدادات الكهرباء والغاز و امدادات المياه
Construction	2312	12	559	-	7	1	154	34	864	681	الإنشاءات
Whole sale and Retail Trade	1808	13	335	-	-	-	21	3	97	1339	تجارة الجملة والتجزئه
Hotels and Restaurants	95	2	2	-	-	-	4	2	17	68	الفنادق والمطاعم
Transport, Storage and Communication	807	1	559	-	6	1	10	41	10	179	النقل والتخزين والاتصالات
Financial Intermediation	67	-	10	1	-	-	2	8	7	39	الوساطة المالية
Real-estate, Renting and Business Activities	127	1	4	3	7	2	9	12	16	73	الانشطة العقارية والإيجارية وأنشطة المشاريع التجارية
Public Administration and Defense	4023	-	-	-	-	-	56	3967	-	-	الإدارة العامة والدفاع والضمان الاجتماعي الاجباري
Education	1837	4	5	3	647	12	82	903	13	168	التعليم
Health and Social Work	738	-	1	12	92	41	36	452	12	92	الصحة والعمل الاجتماعي
Other Community Social and Personal service Activities	248	-	44	1	9	6	7	60	12	109	أنشطة الخدمة المجتمعية والاجتماعية والشخصية الأخرى
Private Households with Employed Persons	2	-	2	-	-	-	-	-	-	-	الأسر الخاصة التي تعين أفراد لأداء الأعمال المنزلية
Extraterritorial Organizations and Bodies	160	-	-	6	154	-	-	-	-	-	المنظمات والهيئات غير الإقليمية
Not Stated	66	10	5	2	1	-	9	5	9	25	غير مبين
<b>Total</b>	<b>16608</b>	<b>62</b>	<b>3272</b>	<b>28</b>	<b>927</b>	<b>65</b>	<b>512</b>	<b>5524</b>	<b>2036</b>	<b>4182</b>	<b>المجموع</b>

جدول 55: السكان الفلسطينيون 10 سنوات فأكثر المتعطلون عن العمل حسب الجنس وفئات العمر بالسنوات وعدد سنوات الدراسة ونوع التجمع

**Table 55: Unemployed Palestinian Population 10 Years and Over by Sex, Age Groups in Years, Years of Schooling and Type of Locality**  
(حضر, Urban)

Age and Sex	المجموع Total	سنوات الدراسة Years of Schooling						العمر والجنس
		غير مبين Not Stated	+13	12 - 10	9 - 7	6 - 1	0	
<b>Male</b>								<b>ذكور</b>
10 - 14	82	1	-	-	7	58	16	14 - 10
15 - 19	505	-	1	122	203	166	13	19 - 15
20 - 24	663	1	84	332	147	88	11	24 - 20
25 - 44	1045	-	231	314	258	202	40	44 - 25
45 - 64	391	1	78	110	57	74	71	64 - 45
65+	93	-	4	3	1	31	54	+65
Not Stated	-	-	-	-	-	-	-	غير مبين
<b>Total</b>	<b>2779</b>	<b>3</b>	<b>398</b>	<b>881</b>	<b>673</b>	<b>619</b>	<b>205</b>	<b>المجموع</b>
<b>Female</b>								<b>إناث</b>
10 - 14	9	-	-	-	3	5	1	14 - 10
15 - 19	24	-	-	13	6	5	-	19 - 15
20 - 24	47	-	22	16	5	4	-	24 - 20
25 - 44	45	-	35	8	1	1	-	44 - 25
45 - 64	9	-	4	3	-	1	1	64 - 45
65+	1	-	-	-	-	-	1	+65
Not Stated	-	-	-	-	-	-	-	غير مبين
<b>Total</b>	<b>135</b>	<b>-</b>	<b>61</b>	<b>40</b>	<b>15</b>	<b>16</b>	<b>3</b>	<b>المجموع</b>
<b>Both Sexes</b>								<b>كلا الجنسين</b>
10 - 14	91	1	-	-	10	63	17	14 - 10
15 - 19	529	-	1	135	209	171	13	19 - 15
20 - 24	710	1	106	348	152	92	11	24 - 20
25 - 44	1090	-	266	322	259	203	40	44 - 25
45 - 64	400	1	82	113	57	75	72	64 - 45
65+	94	-	4	3	1	31	55	+65
Not Stated	-	-	-	-	-	-	-	غير مبين
<b>Total</b>	<b>2914</b>	<b>3</b>	<b>459</b>	<b>921</b>	<b>688</b>	<b>635</b>	<b>208</b>	<b>المجموع</b>

جدول (55 تابع): السكان الفلسطينيون 10 سنوات فأكثر المتعطلون عن العمل حسب الجنس وفئات العمر بالسنوات وعدد سنوات الدراسة ونوع التجمع

Table (55 Cont.): Unemployed Palestinian Population 10 Years and Over by Sex, Age Groups in Years, Years of Schooling and Type of Locality

(ريف, Rural)

Age and Sex	المجموع Total	سنوات الدراسة Years of Schooling						العمر والجنس
		غير مبين Not Stated	+13	12 - 10	9 - 7	6 - 1	0	
<b>Male</b>								<b>ذكور</b>
10 - 14	30	-	-	-	5	19	6	14 - 10
15 - 19	165	-	-	36	70	55	4	19 - 15
20 - 24	209	1	17	92	50	40	9	24 - 20
25 - 44	333	-	23	85	84	106	35	44 - 25
45 - 64	118	-	13	18	23	28	36	64 - 45
65+	18	-	-	-	-	2	16	+65
Not Stated	-	-	-	-	-	-	-	غير مبين
<b>Total</b>	<b>873</b>	<b>1</b>	<b>53</b>	<b>231</b>	<b>232</b>	<b>250</b>	<b>106</b>	<b>المجموع</b>
<b>Female</b>								<b>إناث</b>
10 - 14	5	-	-	-	-	2	3	14 - 10
15 - 19	11	-	-	2	4	2	3	19 - 15
20 - 24	9	-	1	3	1	3	1	24 - 20
25 - 44	3	-	-	1	-	1	1	44 - 25
45 - 64	1	-	-	1	-	-	-	64 - 45
65+	-	-	-	-	-	-	-	+65
Not Stated	-	-	-	-	-	-	-	غير مبين
<b>Total</b>	<b>29</b>	<b>-</b>	<b>1</b>	<b>7</b>	<b>5</b>	<b>8</b>	<b>8</b>	<b>المجموع</b>
<b>Both Sexes</b>								<b>كلا الجنسين</b>
10 - 14	35	-	-	-	5	21	9	14 - 10
15 - 19	176	-	-	38	74	57	7	19 - 15
20 - 24	218	1	18	95	51	43	10	24 - 20
25 - 44	336	-	23	86	84	107	36	44 - 25
45 - 64	119	-	13	19	23	28	36	64 - 45
65+	18	-	-	-	-	2	16	+65
Not Stated	-	-	-	-	-	-	-	غير مبين
<b>Total</b>	<b>902</b>	<b>1</b>	<b>54</b>	<b>238</b>	<b>237</b>	<b>258</b>	<b>114</b>	<b>المجموع</b>



جدول (55 تابع): السكان الفلسطينيون 10 سنوات فأكثر المتعطلون عن العمل حسب الجنس وفئات العمر بالسنوات وعدد سنوات الدراسة ونوع التجمع

Table (55 Cont.): Unemployed Palestinian Population 10 Years and Over by Sex, Age Groups in Years, Years of Schooling and Type of Locality

(مخيمات، Camps)

Age and Sex	المجموع Total	Years of Schooling					سنوات الدراسة	العمر والجنس
		غير مبين Not Stated	+13	12 - 10	9 - 7	6 - 1	0	
<b>Male</b>								<b>ذكور</b>
10 - 14	41	1	-	-	2	34	4	14 - 10
15 - 19	451	-	1	143	180	122	5	19 - 15
20 - 24	704	-	112	386	117	79	10	24 - 20
25 - 44	1278	-	280	427	316	229	26	44 - 25
45 - 64	435	-	56	114	70	121	74	64 - 45
65+	124	-	6	2	6	43	67	+65
Not Stated	-	-	-	-	-	-	-	غير مبين
<b>Total</b>	<b>3033</b>	<b>1</b>	<b>455</b>	<b>1072</b>	<b>691</b>	<b>628</b>	<b>186</b>	<b>المجموع</b>
<b>Female</b>								<b>إناث</b>
10 - 14	6	-	-	-	2	4	-	14 - 10
15 - 19	27	-	1	17	8	1	-	19 - 15
20 - 24	91	-	57	20	10	4	-	24 - 20
25 - 44	114	-	81	24	5	4	-	44 - 25
45 - 64	28	-	10	13	3	-	2	64 - 45
65+	-	-	-	-	-	-	-	+65
Not Stated	-	-	-	-	-	-	-	غير مبين
<b>Total</b>	<b>266</b>	<b>-</b>	<b>149</b>	<b>74</b>	<b>28</b>	<b>13</b>	<b>2</b>	<b>المجموع</b>
<b>Both Sexes</b>								<b>كلا الجنسين</b>
10 - 14	47	1	-	-	4	38	4	14 - 10
15 - 19	478	-	2	160	188	123	5	19 - 15
20 - 24	795	-	169	406	127	83	10	24 - 20
25 - 44	1392	-	361	451	321	233	26	44 - 25
45 - 64	463	-	66	127	73	121	76	64 - 45
65+	124	-	6	2	6	43	67	+65
Not Stated	-	-	-	-	-	-	-	غير مبين
<b>Total</b>	<b>3299</b>	<b>1</b>	<b>604</b>	<b>1146</b>	<b>719</b>	<b>641</b>	<b>188</b>	<b>المجموع</b>

جدول (55 تابع): السكان الفلسطينيون 10 سنوات فأكثر المتعطلون عن العمل حسب الجنس وفئات العمر بالسنوات وعدد سنوات الدراسة ونوع التجمع

Table (55 Cont.): Unemployed Palestinian Population 10 Years and Over by Sex, Age Groups in Years, Years of Schooling and Type of Locality

(المجموع، Total)

Age and Sex	المجموع Total	Years of Schooling					سنوات الدراسة	العمر والجنس
		غير مبين Not Stated	+13	12 - 10	9 - 7	6 - 1	0	
<b>Male</b>								<b>ذكور</b>
10 - 14	153	2	-	-	14	111	26	14 - 10
15 - 19	1121	-	2	301	453	343	22	19 - 15
20 - 24	1576	2	213	810	314	207	30	24 - 20
25 - 44	2656	-	534	826	658	537	101	44 - 25
45 - 64	944	1	147	242	150	223	181	64 - 45
65+	235	-	10	5	7	76	137	+65
Not Stated	-	-	-	-	-	-	-	غير مبين
<b>Total</b>	<b>6685</b>	<b>5</b>	<b>906</b>	<b>2184</b>	<b>1596</b>	<b>1497</b>	<b>497</b>	<b>المجموع</b>
<b>Female</b>								<b>إناث</b>
10 - 14	20	-	-	-	5	11	4	14 - 10
15 - 19	62	-	1	32	18	8	3	19 - 15
20 - 24	147	-	80	39	16	11	1	24 - 20
25 - 44	162	-	116	33	6	6	1	44 - 25
45 - 64	38	-	14	17	3	1	3	64 - 45
65+	1	-	-	-	-	-	1	+65
Not Stated	-	-	-	-	-	-	-	غير مبين
<b>Total</b>	<b>430</b>	<b>-</b>	<b>211</b>	<b>121</b>	<b>48</b>	<b>37</b>	<b>13</b>	<b>المجموع</b>
<b>Both Sexes</b>								<b>كلا الجنسين</b>
10 - 14	173	2	-	-	19	122	30	14 - 10
15 - 19	1183	-	3	333	471	351	25	19 - 15
20 - 24	1723	2	293	849	330	218	31	24 - 20
25 - 44	2818	-	650	859	664	543	102	44 - 25
45 - 64	982	1	161	259	153	224	184	64 - 45
65+	236	-	10	5	7	76	138	+65
Not Stated	-	-	-	-	-	-	-	غير مبين
<b>Total</b>	<b>7115</b>	<b>5</b>	<b>1117</b>	<b>2305</b>	<b>1644</b>	<b>1534</b>	<b>510</b>	<b>المجموع</b>

جدول 56: السكان الفلسطينيون 10 سنوات فأكثر المتعطلون عن العمل حسب الجنس وفئات العمر بالسنوات والحالة الزوجية ونوع التجمع

Table 56: Unemployed Palestinian Population 10 Years and Over by Sex, Age Groups in Years, Marital Status and Type of Locality

(حضر, Urban)

Age and Sex	المجموع الكلي Grand Total	دون سن الزواج Less than Age of Marriage	المجموع Total	Marital Status				الحالة الزوجية		العمر والجنس
				غير مبین Not Stated	أرمل Widowed	مطلق Divorced	متزوج Married	عقد قران لأول مرة Legally Married	لم يتزوج أبداً Never Married	
<b>Male</b>										<b>ذكور</b>
10 - 11	12	12	-	-	-	-	-	-	-	11 - 10
12 - 14	70	-	70	-	-	-	-	-	70	14 - 12
15 - 19	505	-	505	3	-	-	26	1	475	19 - 15
20 - 24	663	-	663	1	1	6	175	15	465	24 - 20
25 - 44	1045	-	1045	-	2	4	875	12	152	44 - 25
45 - 64	391	-	391	-	4	2	385	-	-	64 - 45
65+	93	-	93	-	6	-	86	-	1	+65
Not Stated	-	-	-	-	-	-	-	-	-	غير مبین
<b>Total</b>	<b>2779</b>	<b>12</b>	<b>2767</b>	<b>4</b>	<b>13</b>	<b>12</b>	<b>1547</b>	<b>28</b>	<b>1163</b>	<b>المجموع</b>
<b>Female</b>										<b>إناث</b>
10 - 11	3	3	-	-	-	-	-	-	-	11 - 10
12 - 14	6	-	6	-	-	-	-	-	6	14 - 12
15 - 19	24	-	24	-	-	-	-	-	24	19 - 15
20 - 24	47	-	47	-	-	1	5	1	40	24 - 20
25 - 44	45	-	45	-	-	2	22	1	20	44 - 25
45 - 64	9	-	9	-	1	2	6	-	-	64 - 45
65+	1	-	1	-	1	-	-	-	-	+65
Not Stated	-	-	-	-	-	-	-	-	-	غير مبین
<b>Total</b>	<b>135</b>	<b>3</b>	<b>132</b>	<b>-</b>	<b>2</b>	<b>5</b>	<b>33</b>	<b>2</b>	<b>90</b>	<b>المجموع</b>
<b>Both Sexes</b>										<b>كلا الجنسين</b>
10 - 11	15	15	-	-	-	-	-	-	-	11 - 10
12 - 14	76	-	76	-	-	-	-	-	76	14 - 12
15 - 19	529	-	529	3	-	-	26	1	499	19 - 15
20 - 24	710	-	710	1	1	7	180	16	505	24 - 20
25 - 44	1090	-	1090	-	2	6	897	13	172	44 - 25
45 - 64	400	-	400	-	5	4	391	-	-	64 - 45
65+	94	-	94	-	7	-	86	-	1	+65
Not Stated	-	-	-	-	-	-	-	-	-	غير مبین
<b>Total</b>	<b>2914</b>	<b>15</b>	<b>2899</b>	<b>4</b>	<b>15</b>	<b>17</b>	<b>1580</b>	<b>30</b>	<b>1253</b>	<b>المجموع</b>

جدول (56 تابع): السكان الفلسطينيون 10 سنوات فأكثر المتعطلون عن العمل حسب الجنس وفئات العمر بالسنوات والحالة الزوجية ونوع التجمع

Table (56 Cont.): Unemployed Palestinian Population 10 Years and Over by Sex, Age Groups in Years, Marital Status and Type of Locality

(ريف، Rural)

العمر والجنس	المجموع الكلي Grand Total	دون سن الزواج Less than Age of Marriage	المجموع Total	الحالة الزوجية				الحالة الزوجية		العمر والجنس
				غير مبيّن Not Stated	أرمل Widowed	مطلق Divorced	متزوج Married	عقد قران لأول مرة Legally Married	لم يتزوج أبداً Never Married	
<b>Male</b>										<b>ذكور</b>
10 - 11	6	6	-	-	-	-	-	-	-	11 - 10
12 - 14	24	-	24	-	-	-	-	-	24	14 - 12
15 - 19	165	-	165	1	-	-	2	2	160	19 - 15
20 - 24	209	-	209	1	-	-	58	6	144	24 - 20
25 - 44	333	-	333	-	-	3	293	4	33	44 - 25
45 - 64	118	-	118	-	-	1	117	-	-	64 - 45
65+	18	-	18	-	-	1	17	-	-	+65
Not Stated	-	-	-	-	-	-	-	-	-	غير مبيّن
<b>Total</b>	<b>873</b>	<b>6</b>	<b>867</b>	<b>2</b>	<b>-</b>	<b>5</b>	<b>487</b>	<b>12</b>	<b>361</b>	<b>المجموع</b>
<b>Female</b>										<b>إناث</b>
10 - 11	2	2	-	-	-	-	-	-	-	11 - 10
12 - 14	3	-	3	-	-	-	-	-	3	14 - 12
15 - 19	11	-	11	-	-	-	1	-	10	19 - 15
20 - 24	9	-	9	-	-	-	1	-	8	24 - 20
25 - 44	3	-	3	-	-	-	-	-	3	44 - 25
45 - 64	1	-	1	-	-	-	1	-	-	64 - 45
65+	-	-	-	-	-	-	-	-	-	+65
Not Stated	-	-	-	-	-	-	-	-	-	غير مبيّن
<b>Total</b>	<b>29</b>	<b>2</b>	<b>27</b>	<b>-</b>	<b>-</b>	<b>-</b>	<b>3</b>	<b>-</b>	<b>24</b>	<b>المجموع</b>
<b>Both Sexes</b>										<b>كلا الجنسين</b>
10 - 11	8	8	-	-	-	-	-	-	-	11 - 10
12 - 14	27	-	27	-	-	-	-	-	27	14 - 12
15 - 19	176	-	176	1	-	-	3	2	170	19 - 15
20 - 24	218	-	218	1	-	-	59	6	152	24 - 20
25 - 44	336	-	336	-	-	3	293	4	36	44 - 25
45 - 64	119	-	119	-	-	1	118	-	-	64 - 45
65+	18	-	18	-	-	1	17	-	-	+65
Not Stated	-	-	-	-	-	-	-	-	-	غير مبيّن
<b>Total</b>	<b>902</b>	<b>8</b>	<b>894</b>	<b>2</b>	<b>-</b>	<b>5</b>	<b>490</b>	<b>12</b>	<b>385</b>	<b>المجموع</b>

جدول (56 تابع): السكان الفلسطينيون 10 سنوات فأكثر المتعطلون عن العمل حسب الجنس وفئات العمر بالسنوات والحالة الزوجية ونوع التجمع

Table (56 Cont.): Unemployed Palestinian Population 10 Years and Over by Sex, Age Groups in Years, Marital Status and Type of Locality

(مخيمات، Camps)

العمر والجنس Age and Sex	المجموع الكلي Grand Total	دون سن الزواج Less than Age of Marriage	المجموع Total	الحالة الزوجية Marital Status				الحالة الزوجية الحالة الزوجية		العمر والجنس
				غير مبين Not Stated	أرمل Widowed	مطلق Divorced	متزوج Married	عقد قران لأول مرة Legally Married	لم يتزوج أبداً Never Married	
<b>Male</b>										<b>ذكور</b>
10 - 11	6	6	-	-	-	-	-	-	-	11 - 10
12 - 14	35	-	35	-	-	-	-	-	35	14 - 12
15 - 19	451	-	451	-	-	-	14	3	434	19 - 15
20 - 24	704	-	704	1	-	-	154	21	528	24 - 20
25 - 44	1278	-	1278	-	1	13	1026	15	223	44 - 25
45 - 64	435	-	435	-	4	4	422	-	5	64 - 45
65+	124	-	124	-	8	-	116	-	-	+65
Not Stated	-	-	-	-	-	-	-	-	-	غير مبين
<b>Total</b>	<b>3033</b>	<b>6</b>	<b>3027</b>	<b>1</b>	<b>13</b>	<b>17</b>	<b>1732</b>	<b>39</b>	<b>1225</b>	<b>المجموع</b>
<b>Female</b>										<b>إناث</b>
10 - 11	-	-	-	-	-	-	-	-	-	11 - 10
12 - 14	6	-	6	-	-	-	-	-	6	14 - 12
15 - 19	27	-	27	-	-	-	2	1	24	19 - 15
20 - 24	91	-	91	1	-	1	12	8	69	24 - 20
25 - 44	114	-	114	-	-	8	55	-	51	44 - 25
45 - 64	28	-	28	-	5	1	12	-	10	64 - 45
65+	-	-	-	-	-	-	-	-	-	+65
Not Stated	-	-	-	-	-	-	-	-	-	غير مبين
<b>Total</b>	<b>266</b>	<b>-</b>	<b>266</b>	<b>1</b>	<b>5</b>	<b>10</b>	<b>81</b>	<b>9</b>	<b>160</b>	<b>المجموع</b>
<b>Both Sexes</b>										<b>كلا الجنسين</b>
10 - 11	6	6	-	-	-	-	-	-	-	11 - 10
12 - 14	41	-	41	-	-	-	-	-	41	14 - 12
15 - 19	478	-	478	-	-	-	16	4	458	19 - 15
20 - 24	795	-	795	2	-	1	166	29	597	24 - 20
25 - 44	1392	-	1392	-	1	21	1081	15	274	44 - 25
45 - 64	463	-	463	-	9	5	434	-	15	64 - 45
65+	124	-	124	-	8	-	116	-	-	+65
Not Stated	-	-	-	-	-	-	-	-	-	غير مبين
<b>Total</b>	<b>3299</b>	<b>6</b>	<b>3293</b>	<b>2</b>	<b>18</b>	<b>27</b>	<b>1813</b>	<b>48</b>	<b>1385</b>	<b>المجموع</b>

جدول (56 تابع): السكان الفلسطينيون 10 سنوات فأكثر المتعطلون عن العمل حسب الجنس وفئات العمر بالسنوات والحالة الزوجية ونوع التجمع

Table (56 Cont.): Unemployed Palestinian Population 10 Years and Over by Sex, Age Groups in Years, Marital Status and Type of Locality

(المجموع، Total)

العمر والجنس Age and Sex	المجموع الكلي Grand Total	دون سن الزواج Less than Age of Marriage	المجموع Total	الحالة الزوجية Marital Status				الحالة الزوجية الحالة الزوجية		العمر والجنس
				غير مبيّن Not Stated	أرمل Widowed	مطلق Divorced	متزوج Married	عقد قران لأول مرة Legally Married	لم يتزوج أبداً Never Married	
<b>Male</b>										<b>ذكور</b>
10 - 11	24	24	-	-	-	-	-	-	-	11 - 10
12 - 14	129	-	129	-	-	-	-	-	129	14 - 12
15 - 19	1121	-	1121	4	-	-	42	6	1069	19 - 15
20 - 24	1576	-	1576	3	1	6	387	42	1137	24 - 20
25 - 44	2656	-	2656	-	3	20	2194	31	408	44 - 25
45 - 64	944	-	944	-	8	7	924	-	5	64 - 45
65+	235	-	235	-	14	1	219	-	1	+65
Not Stated	-	-	-	-	-	-	-	-	-	غير مبيّن
<b>Total</b>	<b>6685</b>	<b>24</b>	<b>6661</b>	<b>7</b>	<b>26</b>	<b>34</b>	<b>3766</b>	<b>79</b>	<b>2749</b>	<b>المجموع</b>
<b>Female</b>										<b>إناث</b>
10 - 11	5	5	-	-	-	-	-	-	-	11 - 10
12 - 14	15	-	15	-	-	-	-	-	15	14 - 12
15 - 19	62	-	62	-	-	-	3	1	58	19 - 15
20 - 24	147	-	147	1	-	2	18	9	117	24 - 20
25 - 44	162	-	162	-	-	10	77	1	74	44 - 25
45 - 64	38	-	38	-	6	3	19	-	10	64 - 45
65+	1	-	1	-	1	-	-	-	-	+65
Not Stated	-	-	-	-	-	-	-	-	-	غير مبيّن
<b>Total</b>	<b>430</b>	<b>5</b>	<b>425</b>	<b>1</b>	<b>7</b>	<b>15</b>	<b>117</b>	<b>11</b>	<b>274</b>	<b>المجموع</b>
<b>Both Sexes</b>										<b>كلا الجنسين</b>
10 - 11	29	29	-	-	-	-	-	-	-	11 - 10
12 - 14	144	-	144	-	-	-	-	-	144	14 - 12
15 - 19	1183	-	1183	4	-	-	45	7	1127	19 - 15
20 - 24	1723	-	1723	4	1	8	405	51	1254	24 - 20
25 - 44	2818	-	2818	-	3	30	2271	32	482	44 - 25
45 - 64	982	-	982	-	14	10	943	-	15	64 - 45
65+	236	-	236	-	15	1	219	-	1	+65
Not Stated	-	-	-	-	-	-	-	-	-	غير مبيّن
<b>Total</b>	<b>7115</b>	<b>29</b>	<b>7086</b>	<b>8</b>	<b>33</b>	<b>49</b>	<b>3883</b>	<b>90</b>	<b>3023</b>	<b>المجموع</b>

جدول 57: السكان الفلسطينيون 10 سنوات فأكثر المتعطلون الذين سبق لهم العمل حسب الجنس وفئات العمر بالسنوات والمهنة الرئيسية

Table 57: Unemployed Ever Worked Palestinian Population 10 Years and Over by Sex, Age Groups in Years and Main Occupation

العمر والجنس	المجموع Total	المهنة الرئيسية										
		غير مبين	المهن الأولية	مشغلو الآلات ومجموعها	العمالون في الحرف وما اليها من المهن	العمال المهرة في الزراعة وصيد الأسماك	العمالون في الخدمات والباعة في المحلات التجارية والأسواق	الكتابة	الفنيون والمتخصصون المساعدون	المتخصصون	المشروعون وموظفو الإدارة العليا	
Age and Sex	Total	Not Stated	Elementary Occupations	Plant, Machine Operators and Assemblers	Crafts and Related Workers	Skilled Agricultural and Fishery Workers	Services and Sales Workers	Clerks	Technicians and Associate Professionals	Professionals	Legislators and Managers	العمر والجنس
<b>Male</b>												<b>ذكور</b>
10 - 14	5	3	2	-	-	-	-	-	-	-	-	14 - 10
15 - 19	104	8	58	2	27	3	6	-	-	-	-	19 - 15
20 - 24	420	9	261	13	68	20	27	7	9	5	1	24 - 20
25 - 44	2007	29	1192	112	364	42	134	24	32	77	1	44 - 25
45 - 64	878	9	394	62	141	50	75	14	57	68	8	64 - 45
65+	235	2	103	8	28	29	49	5	3	5	3	+65
Not Stated	-	-	-	-	-	-	-	-	-	-	-	غير مبين
<b>Total</b>	<b>3649</b>	<b>60</b>	<b>2010</b>	<b>197</b>	<b>628</b>	<b>144</b>	<b>291</b>	<b>50</b>	<b>101</b>	<b>155</b>	<b>13</b>	<b>المجموع</b>
<b>Female</b>												<b>إناث</b>
10 - 14	-	-	-	-	-	-	-	-	-	-	-	14 - 10
15 - 19	2	-	-	-	2	-	-	-	-	-	-	19 - 15
20 - 24	12	-	2	-	1	-	1	3	4	1	-	24 - 20
25 - 44	52	1	1	-	4	-	-	3	25	15	3	44 - 25
45 - 64	25	-	1	-	3	-	1	-	16	3	1	64 - 45
65+	1	-	-	-	-	1	-	-	-	-	-	+65
Not Stated	-	-	-	-	-	-	-	-	-	-	-	غير مبين
<b>Total</b>	<b>92</b>	<b>1</b>	<b>4</b>	<b>-</b>	<b>10</b>	<b>1</b>	<b>2</b>	<b>6</b>	<b>45</b>	<b>19</b>	<b>4</b>	<b>المجموع</b>
<b>Both Sexes</b>												<b>كلا الجنسين</b>
10 - 14	5	3	2	-	-	-	-	-	-	-	-	14 - 10
15 - 19	106	8	58	2	29	3	6	-	-	-	-	19 - 15
20 - 24	432	9	263	13	69	20	28	10	13	6	1	24 - 20
25 - 44	2059	30	1193	112	368	42	134	27	57	92	4	44 - 25
45 - 64	903	9	395	62	144	50	76	14	73	71	9	64 - 45
65+	236	2	103	8	28	30	49	5	3	5	3	+65
Not Stated	-	-	-	-	-	-	-	-	-	-	-	غير مبين
<b>Total</b>	<b>3741</b>	<b>61</b>	<b>2014</b>	<b>197</b>	<b>638</b>	<b>145</b>	<b>293</b>	<b>56</b>	<b>146</b>	<b>174</b>	<b>17</b>	<b>المجموع</b>

جدول 58: السكان الفلسطينيين 15 سنة فأكثر المتعطلون الذين سبق لهم العمل حسب النشاط الاقتصادي والجنس والقطاع

Table 58: Unemployed Ever Worked Palestinian Population 15 Years and Over by Economic Activity, Sex and Sector

Economic Activity & Sex	المجموع Total	Sector									النشاط الاقتصادي والجنس
		غير مبين Not Stated	خارج المنشآت Not in Establishment	هيئة دولية International Organization	وكالة غوث UNRWA	هيئة أو جمعية خيرية Non Profit Organization	حكومة أجنبية Foreign Government	حكومة وطنية National Government	خاص أجنبي Private Foreign	خاص وطني Private National	
<b>Male</b>											<b>ذكور</b>
Agriculture, Hunting and Forestry	1238	23	339	-	-	-	70	1	614	191	الزراعة والصيد والحراجة
Fishing	14	-	14	-	-	-	-	-	-	-	صيد الأسماك
Mining and Quarrying	13	-	10	-	-	-	-	-	3	-	التعدين واستغلال المحاجر
Manufacturing	275	2	10	-	-	-	18	-	100	145	الصناعات التحويلية
Electricity, Gas and Water Supply	3	-	-	-	-	-	1	-	-	2	امدادات الكهرباء والغاز و امدادات المياه
Construction	1095	20	281	-	2	1	75	1	460	255	الإتشاءات
Whole sale and Retail Trade	294	5	60	-	-	-	11	1	46	171	تجارة الجملة والتجزئه
Hotels and Restaurants	50	-	1	-	-	-	2	-	26	21	الفنادق والمطاعم
Transport, Storage and Communication	146	-	101	-	-	1	2	1	4	37	النقل والتخزين والاتصالات
Financial Intermediation	8	-	2	-	-	-	2	-	2	2	الوساطة المالية
Real-estate, Renting and Business Activities	25	1	2	-	-	-	7	-	5	10	الأنشطة العقارية والإيجارية وأنشطة المشاريع التجارية
Public Administration and Defense	143	-	-	-	-	-	31	112	-	-	الإدارة العامة والدفاع والضمان الاجتماعي الاجباري
Education	171	1	1	1	33	1	89	29	10	6	التعليم
Health and Social Work	29	1	1	-	3	-	5	10	3	6	الصحة والعمل الاجتماعي
Other Community Social and Personal service Activities	42	-	5	1	1	-	2	2	10	21	أنشطة الخدمة المجتمعية والاجتماعية والشخصية الأخرى
Private Households with Employed Persons	-	-	-	-	-	-	-	-	-	-	الأسر الخاصة التي تعين أفراد لأداء الأعمال المنزلية
Extraterritorial Organizations and Bodies	22	-	-	-	22	-	-	-	-	-	المنظمات والهيئات غير الإقليمية
Not Stated	76	53	1	-	1	-	6	1	3	11	غير مبين
<b>Total</b>	<b>3644</b>	<b>106</b>	<b>828</b>	<b>2</b>	<b>62</b>	<b>3</b>	<b>321</b>	<b>158</b>	<b>1286</b>	<b>878</b>	<b>المجموع</b>



جدول (58 تابع): السكان الفلسطينيين 15 سنة فأكثر المتعطلون الذين سبق لهم العمل حسب النشاط الاقتصادي والجنس والقطاع

Table (58 Cont.): Unemployed Ever Worked Palestinian Population 15 Years and Over by Economic Activity, Sex and Sector

Economic Activity & Sex	المجموع Total	Sector									النشاط الاقتصادي والجنس
		غير مبيّن Not Stated	خارج المنشآت Not in Establishment	هيئة دولية International Organization	وكالة غوث UNRWA	هيئة أو جمعية خيرية Non Profit Organization	حكومة أجنبية Foreign Government	حكومة وطنية National Government	خاص أجنبي Private Foreign	خاص وطني Private National	
<b>Female</b>											<b>إناث</b>
Agriculture, Hunting and Forestry	5	1	1	-	-	-	-	-	1	2	الزراعة والصيد والحراجة
Fishing	-	-	-	-	-	-	-	-	-	-	صيد الأسماك
Mining and Quarrying	-	-	-	-	-	-	-	-	-	-	التعدين واستغلال المحاجر
Manufacturing	11	-	1	-	-	-	-	-	1	9	الصناعات التحويلية
Electricity, Gas and Water Supply	-	-	-	-	-	-	-	-	-	-	إمدادات الكهرباء والغاز وإمدادات المياه
Construction	-	-	-	-	-	-	-	-	-	-	الإقشاءات
Whole sale and Retail Trade	1	-	-	-	-	-	-	-	-	1	تجارة الجملة والتجزئة
Hotels and Restaurants	-	-	-	-	-	-	-	-	-	-	الفنادق والمطاعم
Transport, Storage and Communication	-	-	-	-	-	-	-	-	-	-	النقل والتخزين والاتصالات
Financial Intermediation	1	-	-	-	-	-	-	-	-	1	الوساطة المالية
Real-estate, Renting and Business Activities	2	-	-	-	-	-	-	-	-	2	الأنشطة العقارية والإيجارية وأنشطة المشاريع التجارية
Public Administration and Defense	4	-	-	-	-	-	1	3	-	-	الإدارة العامة والدفاع والضمان الاجتماعي الإجباري
Education	52	2	-	-	8	-	27	4	5	6	التعليم
Health and Social Work	11	-	-	-	2	2	2	2	2	1	الصحة والعمل الاجتماعي
Other Community Social and Personal service Activities	-	-	-	-	-	-	-	-	-	-	أنشطة الخدمة المجتمعية والاجتماعية والشخصية الأخرى
Private Households with Employed Persons	-	-	-	-	-	-	-	-	-	-	الأسر الخاصة التي تعين أفراد لأداء الأعمال المنزلية
Extraterritorial Organizations and Bodies	2	-	-	-	2	-	-	-	-	-	المنظمات والهيئات غير الإقليمية
Not Stated	3	1	-	-	-	-	-	-	2	-	غير مبيّن
<b>Total</b>	<b>92</b>	<b>4</b>	<b>2</b>	<b>-</b>	<b>12</b>	<b>2</b>	<b>30</b>	<b>9</b>	<b>11</b>	<b>22</b>	<b>المجموع</b>

جدول (58 تابع): السكان الفلسطينيين 15 سنة فأكثر المتعطلون الذين سبق لهم العمل حسب النشاط الاقتصادي والجنس والقطاع

Table (58 Cont.): Unemployed Ever Worked Palestinian Population 15 Years and Over by Economic Activity, Sex and Sector

Economic Activity & Sex	المجموع Total	Sector									النشاط الاقتصادي والجنس
		غير مبين Not Stated	خارج المنشآت Not in Establishment	هيئة دولية International Organization	وكالة غوث UNRWA	هيئة أو جمعية خيرية Non Profit Organization	حكومة أجنبية Foreign Government	حكومة وطنية National Government	خاص أجنبي Private Foreign	خاص وطني Private National	
<b>Both Sexes</b>											<b>كلا الجنسين</b>
Agriculture, Hunting and Forestry	1243	24	340	-	-	-	70	1	615	193	الزراعة والصيد والحراجة
Fishing	14	-	14	-	-	-	-	-	-	-	صيد الأسماك
Mining and Quarrying	13	-	10	-	-	-	-	-	3	-	التعدين واستغلال المحاجر
Manufacturing	286	2	11	-	-	-	18	-	101	154	الصناعات التحويلية
Electricity, Gas and Water Supply	3	-	-	-	-	-	1	-	-	2	إمدادات الكهرباء والغاز وإمدادات المياه
Construction	1095	20	281	-	2	1	75	1	460	255	الإثشاءات
Whole sale and Retail Trade	295	5	60	-	-	-	11	1	46	172	تجارة الجملة والتجزئة
Hotels and Restaurants	50	-	1	-	-	-	2	-	26	21	الفنادق والمطاعم
Transport, Storage and Communication	146	-	101	-	-	1	2	1	4	37	النقل والتخزين والاتصالات
Financial Intermediation	9	-	2	-	-	-	2	-	2	3	الوساطة المالية
Real-estate, Renting and Business Activities	27	1	2	-	-	-	7	-	5	12	الأنشطة العقارية والإيجارية وأنشطة المشاريع التجارية
Public Administration and Defense	147	-	-	-	-	-	32	115	-	-	الإدارة العامة والدفاع والضمان الاجتماعي الإجباري
Education	223	3	1	1	41	1	116	33	15	12	التعليم
Health and Social Work	40	1	1	-	5	2	7	12	5	7	الصحة والعمل الاجتماعي
Other Community Social and Personal service Activities	42	-	5	1	1	-	2	2	10	21	أنشطة الخدمة المجتمعية والاجتماعية والشخصية الأخرى
Private Households with Employed Persons	-	-	-	-	-	-	-	-	-	-	الأسر الخاصة التي تعين أفراد لأداء الأعمال المنزلية
Extraterritorial Organizations and Bodies	24	-	-	-	24	-	-	-	-	-	المنظمات والهيئات غير الإقليمية
Not Stated	79	54	1	-	1	-	6	1	5	11	غير مبين
<b>Total</b>	<b>3736</b>	<b>110</b>	<b>830</b>	<b>2</b>	<b>74</b>	<b>5</b>	<b>351</b>	<b>167</b>	<b>1297</b>	<b>900</b>	<b>المجموع</b>

جدول 59: السكان الفلسطينيون 10 سنوات فأكثر المتعطلون الذين سبق لهم العمل حسب الجنس وفئات العمر بالسنوات والحالة العملية

Table 59: Unemployed Ever Worked Palestinian Population 10 Years and Over by Sex, Age Groups in Years and Employment Status

العمر والجنس	المجموع Total	الحالة العملية						
		غير مبين Not Stated	أخرى Others	يعمل لدى الأسرة دون أجر Unpaid Family Member	مستخدم بأجر Wage Employee	يعمل لحسابه Self Employed	صاحب عمل Employer	
<b>Male</b>								<b>ذكور</b>
10 - 14	5	3	-	1	1	-	-	14 - 10
15 - 19	104	8	-	11	78	7	-	19 - 15
20 - 24	420	21	-	14	344	39	2	24 - 20
25 - 44	2007	49	-	7	1792	136	23	44 - 25
45 - 64	878	23	-	1	707	132	15	64 - 45
65+	235	5	1	-	149	72	8	+65
Not Stated	-	-	-	-	-	-	-	غير مبين
<b>Total</b>	<b>3649</b>	<b>109</b>	<b>1</b>	<b>34</b>	<b>3071</b>	<b>386</b>	<b>48</b>	<b>المجموع</b>
<b>Female</b>								<b>إناث</b>
10 - 14	-	-	-	-	-	-	-	14 - 10
15 - 19	2	-	-	-	2	-	-	19 - 15
20 - 24	12	-	-	-	12	-	-	24 - 20
25 - 44	52	4	-	-	46	2	-	44 - 25
45 - 64	25	-	-	-	22	3	-	64 - 45
65+	1	-	-	-	-	-	1	+65
Not Stated	-	-	-	-	-	-	-	غير مبين
<b>Total</b>	<b>92</b>	<b>4</b>	<b>-</b>	<b>-</b>	<b>82</b>	<b>5</b>	<b>1</b>	<b>المجموع</b>
<b>Both Sexes</b>								<b>كلا الجنسين</b>
10 - 14	5	3	-	1	1	-	-	14 - 10
15 - 19	106	8	-	11	80	7	-	19 - 15
20 - 24	432	21	-	14	356	39	2	24 - 20
25 - 44	2059	53	-	7	1838	138	23	44 - 25
45 - 64	903	23	-	1	729	135	15	64 - 45
65+	236	5	1	-	149	72	9	+65
Not Stated	-	-	-	-	-	-	-	غير مبين
<b>Total</b>	<b>3741</b>	<b>113</b>	<b>1</b>	<b>34</b>	<b>3153</b>	<b>391</b>	<b>49</b>	<b>المجموع</b>

جدول 60: السكان الفلسطينيون 10 سنوات فأكثر غير النشيطين اقتصادياً حسب فئات العمر بالسنوات والجنس والسبب لعدم نشاطهم

**Table 60: Palestinian Population 10 Years and Over Not Economically Active by Age Groups in Years, Sex and Reason for Not Active**

Age and Sex	المجموع Total	Not Economically Active					العمر والجنس
		أخرى Others	لا يعمل ولا يبحث عن عمل Not Working & Not Look for work	عاجز عن العمل Unable to Work	متفرغة لأعمال المنزل Housewife	طالب متفرغ للدراسة Students	
<b>Male</b>							<b>ذكور</b>
10 - 14	7635	15	9	43	-	7568	14 - 10
15 - 19	4487	62	49	53	-	4323	19 - 15
20 - 24	1362	50	30	54	-	1228	24 - 20
25 - 29	378	33	16	48	-	281	29 - 25
30 - 34	157	22	13	61	-	61	34 - 30
35 - 39	92	11	12	54	-	15	39 - 35
40 - 44	82	7	10	63	-	2	44 - 40
45 - 49	94	1	15	77	-	1	49 - 45
50 - 54	107	4	33	70	-	-	54 - 50
55 - 59	138	2	31	105	-	-	59 - 55
60 - 64	340	8	82	250	-	-	64 - 60
65+	1111	44	134	933	-	-	+65
Not Stated	1	-	-	1	-	-	غير مبين
<b>Total</b>	<b>15984</b>	<b>259</b>	<b>434</b>	<b>1812</b>	<b>-</b>	<b>13479</b>	<b>المجموع</b>
<b>Female</b>							<b>إناث</b>
10 - 14	7315	24	9	36	252	6994	14 - 10
15 - 19	5964	57	30	37	2381	3459	19 - 15
20 - 24	4748	42	16	25	4130	535	24 - 20
25 - 29	3547	11	6	16	3488	26	29 - 25
30 - 34	3312	13	2	21	3260	16	34 - 30
35 - 39	2281	6	3	9	2261	2	39 - 35
40 - 44	1846	2	1	14	1828	1	44 - 40

جدول (60 تابع): السكان الفلسطينيون 10 سنوات فأكثر غير النشيطين اقتصادياً حسب فئات العمر بالسنوات والجنس والسبب لعدم نشاطهم

Table (60 Cont.): Palestinian Population 10 Years and Over Not Economically Active by Age Groups in Years, Sex and Reason for Not Active

Age and Sex	المجموع Total	Not Economically Active					العمر والجنس
		أخرى Others	لا يعمل ولا يبحث عن عمل Not Working & Not Look for work	عاجز عن العمل Unable to Work	متفرغة لأعمال المنزل Housewife	طالب متفرغ للدراسة Students	
45 - 49	1423	4	1	10	1406	2	49 - 45
50 - 54	1150	8	12	25	1105	-	54 - 50
55 - 59	1079	15	16	56	992	-	59 - 55
60 - 64	997	18	17	148	814	-	64 - 60
65+	1981	100	65	713	1103	-	+65
Not Stated	1	-	-	-	1	-	غير مبين
<b>Total</b>	<b>35644</b>	<b>300</b>	<b>178</b>	<b>1110</b>	<b>23021</b>	<b>11035</b>	<b>المجموع</b>
<b>Both Sexes</b>							<b>كلا الجنسين</b>
10 - 14	14950	39	18	79	252	14562	14 - 10
15 - 19	10451	119	79	90	2381	7782	19 - 15
20 - 24	6110	92	46	79	4130	1763	24 - 20
25 - 29	3925	44	22	64	3488	307	29 - 25
30 - 34	3469	35	15	82	3260	77	34 - 30
35 - 39	2373	17	15	63	2261	17	39 - 35
40 - 44	1928	9	11	77	1828	3	44 - 40
45 - 49	1517	5	16	87	1406	3	49 - 45
50 - 54	1257	12	45	95	1105	-	54 - 50
55 - 59	1217	17	47	161	992	-	59 - 55
60 - 64	1337	26	99	398	814	-	64 - 60
65+	3092	144	199	1646	1103	-	+65
Not Stated	2	-	-	1	1	-	غير مبين
<b>Total</b>	<b>51628</b>	<b>559</b>	<b>612</b>	<b>2922</b>	<b>23021</b>	<b>24514</b>	<b>المجموع</b>

جدول 61: السكان الفلسطينيون 10 سنوات فأكثر غير النشيطين اقتصادياً حسب الجنس وفئات العمر بالسنوات وعدد سنوات الدراسة ونوع التجمع

**Table 61: Palestinian Population 10 Years and Over Not Economically Active by Sex, Age Groups in Years, Years of Schooling and Type of Locality (حضر, Urban)**

Age and Sex	المجموع Total	Years of Schooling					عدد سنوات الدراسة		العمر والجنس
		غير مبين Not Stated	+ 13	12 - 10	9 - 7	6 - 1	0		
<b>Male</b>									<b>ذكور</b>
10 - 14	3337	-	-	-	1043	2275	19		14 - 10
15 - 19	1803	2	104	1067	562	50	18		19 - 15
20 - 24	508	1	361	119	9	7	11		24 - 20
25 - 44	247	2	124	42	25	21	33		44 - 25
45 - 64	238	-	11	37	20	56	114		64 - 45
65+	375	-	1	5	5	65	299		+65
Not Stated	1	-	-	-	1	-	-		غير مبين
<b>Total</b>	<b>6509</b>	<b>5</b>	<b>601</b>	<b>1270</b>	<b>1665</b>	<b>2474</b>	<b>494</b>		<b>المجموع</b>
<b>Female</b>									<b>إناث</b>
10 - 14	3108	-	-	-	970	2094	44		14 - 10
15 - 19	2606	1	93	1288	931	248	45		19 - 15
20 - 24	2018	-	247	980	534	184	73		24 - 20
25 - 44	4403	2	362	1809	1065	758	407		44 - 25
45 - 64	1768	1	33	232	94	213	1195		64 - 45
65+	646	1	-	-	-	7	638		+65
Not Stated	1	-	1	-	-	-	-		غير مبين
<b>Total</b>	<b>14550</b>	<b>5</b>	<b>736</b>	<b>4309</b>	<b>3594</b>	<b>3504</b>	<b>2402</b>		<b>المجموع</b>
<b>Both Sexes</b>									<b>كلا الجنسين</b>
10 - 14	6445	-	-	-	2013	4369	63		14 - 10
15 - 19	4409	3	197	2355	1493	298	63		19 - 15
20 - 24	2526	1	608	1099	543	191	84		24 - 20
25 - 44	4650	4	486	1851	1090	779	440		44 - 25
45 - 64	2006	1	44	269	114	269	1309		64 - 45
65+	1021	1	1	5	5	72	937		+65
Not Stated	2	-	1	-	1	-	-		غير مبين
<b>Total</b>	<b>21059</b>	<b>10</b>	<b>1337</b>	<b>5579</b>	<b>5259</b>	<b>5978</b>	<b>2896</b>		<b>المجموع</b>

جدول (61 تابع): السكان الفلسطينيين 10 سنوات فأكثر غير النشيطين اقتصادياً حسب الجنس وفئات العمر بالسنوات وعدد سنوات الدراسة ونوع التجمع  
 Table (61 Cont.): Palestinian Population 10 Years and Over Not Economically Active by Sex, Age Groups in Years, Years of Schooling and Type of Locality  
 (ريف, Rural)

العمر والجنس Age and Sex	المجموع Total	سنوات الدراسة Years of Schooling					العمر والجنس Age and Sex
		غير مبين Not Stated	+ 13	12 - 10	9 - 7	6 - 1	
<b>Male</b>							<b>ذكور</b>
10 - 14	667	-	-	-	168	492	7
15 - 19	357	-	10	191	134	16	6
20 - 24	76	-	41	25	3	1	6
25 - 44	46	-	17	3	6	9	11
45 - 64	90	-	1	7	10	19	53
65+	129	-	-	-	4	14	111
Not Stated	-	-	-	-	-	-	-
<b>Total</b>	<b>1365</b>	<b>-</b>	<b>69</b>	<b>226</b>	<b>325</b>	<b>551</b>	<b>194</b>
<b>Female</b>							<b>إناث</b>
10 - 14	695	1	-	-	173	503	18
15 - 19	501	-	8	196	153	99	45
20 - 24	466	1	26	157	117	97	68
25 - 44	1151	-	62	261	195	259	374
45 - 64	498	-	4	30	25	28	411
65+	203	-	-	-	-	-	203
Not Stated	-	-	-	-	-	-	-
<b>Total</b>	<b>3514</b>	<b>2</b>	<b>100</b>	<b>644</b>	<b>663</b>	<b>986</b>	<b>1119</b>
<b>Both Sexes</b>							<b>كلا الجنسين</b>
10 - 14	1362	1	-	-	341	995	25
15 - 19	858	-	18	387	287	115	51
20 - 24	542	1	67	182	120	98	74
25 - 44	1197	-	79	264	201	268	385
45 - 64	588	-	5	37	35	47	464
65+	332	-	-	-	4	14	314
Not Stated	-	-	-	-	-	-	-
<b>Total</b>	<b>4879</b>	<b>2</b>	<b>169</b>	<b>870</b>	<b>988</b>	<b>1537</b>	<b>1313</b>

جدول (61 تابع): السكان الفلسطينيون 10 سنوات فأكثر غير النشيطين اقتصادياً حسب الجنس وفئات العمر بالسنوات وعدد سنوات الدراسة ونوع التجمع  
 Table (61 Cont.): Palestinian Population 10 Years and Over Not Economically Active by Sex, Age Groups in Years, Years of Schooling and Type of Locality  
 (مخيمات، Camps)

Age and Sex	المجموع Total	Years of Schooling					عدد سنوات الدراسة		العمر والجنس
		غير مبين Not Stated	+ 13	12 - 10	9 - 7	6 - 1	0		
<b>Male</b>									<b>ذكور</b>
10 - 14	3631	-	-	-	1189	2422	20		14 - 10
15 - 19	2327	-	178	1389	672	71	17		19 - 15
20 - 24	778	-	564	171	11	17	15		24 - 20
25 - 44	416	1	216	69	48	53	29		44 - 25
45 - 64	351	-	22	46	53	106	124		64 - 45
65+	607	-	3	8	9	155	432		+65
Not Stated	-	-	-	-	-	-	-		غير مبين
<b>Total</b>	<b>8110</b>	<b>1</b>	<b>983</b>	<b>1683</b>	<b>1982</b>	<b>2824</b>	<b>637</b>		<b>المجموع</b>
<b>Female</b>									<b>إناث</b>
10 - 14	3512	-	-	-	1120	2372	20		14 - 10
15 - 19	2857	1	179	1503	927	212	35		19 - 15
20 - 24	2264	1	376	1180	489	183	35		24 - 20
25 - 44	5432	3	542	2539	1295	817	236		44 - 25
45 - 64	2383	-	30	331	154	271	1597		64 - 45
65+	1132	1	-	2	-	17	1112		+65
Not Stated	-	-	-	-	-	-	-		غير مبين
<b>Total</b>	<b>17580</b>	<b>6</b>	<b>1127</b>	<b>5555</b>	<b>3985</b>	<b>3872</b>	<b>3035</b>		<b>المجموع</b>
<b>Both Sexes</b>									<b>كلا الجنسين</b>
10 - 14	7143	-	-	-	2309	4794	40		14 - 10
15 - 19	5184	1	357	2892	1599	283	52		19 - 15
20 - 24	3042	1	940	1351	500	200	50		24 - 20
25 - 44	5848	4	758	2608	1343	870	265		44 - 25
45 - 64	2734	-	52	377	207	377	1721		64 - 45
65+	1739	1	3	10	9	172	1544		+65
Not Stated	-	-	-	-	-	-	-		غير مبين
<b>Total</b>	<b>25690</b>	<b>7</b>	<b>2110</b>	<b>7238</b>	<b>5967</b>	<b>6696</b>	<b>3672</b>		<b>المجموع</b>



جدول (61 تابع): السكان الفلسطينيين 10 سنوات فأكثر غير النشيطين اقتصادياً حسب الجنس وفئات العمر بالسنوات وعدد سنوات الدراسة ونوع التجمع  
 Table (61 Cont.): Palestinian Population 10 Years and Over Not Economically Active by Sex, Age Groups in Years, Years of Schooling and Type of Locality  
 (المجموع، Total)

Age and Sex	المجموع Total	Years of Schooling					عدد سنوات الدراسة		العمر والجنس
		غير مبين Not Stated	+ 13	12 - 10	9 - 7	6 - 1	0		
<b>Male</b>									<b>ذكور</b>
10 - 14	7635	-	-	-	2400	5189	46		14 - 10
15 - 19	4487	2	292	2647	1368	137	41		19 - 15
20 - 24	1362	1	966	315	23	25	32		24 - 20
25 - 44	709	3	357	114	79	83	73		44 - 25
45 - 64	679	-	34	90	83	181	291		64 - 45
65+	1111	-	4	13	18	234	842		+65
Not Stated	1	-	-	-	1	-	-		غير مبين
<b>Total</b>	<b>15984</b>	<b>6</b>	<b>1653</b>	<b>3179</b>	<b>3972</b>	<b>5849</b>	<b>1325</b>		<b>المجموع</b>
<b>Female</b>									<b>إناث</b>
10 - 14	7315	1	-	-	2263	4969	82		14 - 10
15 - 19	5964	2	280	2987	2011	559	125		19 - 15
20 - 24	4748	2	649	2317	1140	464	176		24 - 20
25 - 44	10986	5	966	4609	2555	1834	1017		44 - 25
45 - 64	4649	1	67	593	273	512	3203		64 - 45
65+	1981	2	-	2	-	24	1953		+65
Not Stated	1	-	1	-	-	-	-		غير مبين
<b>Total</b>	<b>35644</b>	<b>13</b>	<b>1963</b>	<b>10508</b>	<b>8242</b>	<b>8362</b>	<b>6556</b>		<b>المجموع</b>
<b>Both Sexes</b>									<b>كلا الجنسين</b>
10 - 14	14950	1	-	-	4663	10158	128		14 - 10
15 - 19	10451	4	572	5634	3379	696	166		19 - 15
20 - 24	6110	3	1615	2632	1163	489	208		24 - 20
25 - 44	11695	8	1323	4723	2634	1917	1090		44 - 25
45 - 64	5328	1	101	683	356	693	3494		64 - 45
65+	3092	2	4	15	18	258	2795		+65
Not Stated	2	-	1	-	1	-	-		غير مبين
<b>Total</b>	<b>51628</b>	<b>19</b>	<b>3616</b>	<b>13687</b>	<b>12214</b>	<b>14211</b>	<b>7881</b>		<b>المجموع</b>

جدول 62: الأسر الفلسطينية والأفراد فيها حسب حجم الأسرة وعدد الأفراد النشيطين اقتصادياً فيها

Table 62: Palestinian Households and Population in Households by Size of Household and Number of Economically Active Members

Household Size	المجموع		Households and Population Indicated Number of Economically Active Members														حجم الأسرة	
	Total		غير مبيّن		+ 5		4		3		2		1		0			
	سكان	أسر	سكان	أسر	سكان	أسر	سكان	أسر	سكان	أسر	سكان	أسر	سكان	أسر	سكان	أسر		
Population	Households	Population	Households	Population	Households	Population	Households	Population	Households	Population	Households	Population	Households	Population	Households	Population	Households	
1	572	572	1	1	-	-	-	-	-	-	-	-	-	146	146	425	425	1
2	2578	1289	2	1	-	-	-	-	-	-	182	91	1624	812	770	385	2	
3	3960	1320	6	2	-	-	-	-	18	6	423	141	2775	925	738	246	3	
4	6228	1557	-	-	-	-	4	1	124	31	880	220	4524	1131	696	174	4	
5	8750	1750	-	-	-	-	35	7	330	66	1405	281	6250	1250	730	146	5	
6	11790	1965	-	-	30	5	204	34	516	86	1692	282	8568	1428	780	130	6	
7	13916	1988	-	-	70	10	273	39	742	106	2065	295	10080	1440	686	98	7	
8	14304	1788	-	-	104	13	408	51	976	122	2656	332	9512	1189	648	81	8	
9	13734	1526	-	-	171	19	468	52	1305	145	2691	299	8550	950	549	61	9	
10	12420	1242	-	-	280	28	620	62	1620	162	2890	289	6510	651	500	50	10	
11+	31986	2471	-	-	2889	189	4169	288	6593	499	8074	639	9804	818	457	38	+11	
<b>Total</b>	<b>120238</b>	<b>17468</b>	<b>9</b>	<b>4</b>	<b>3544</b>	<b>264</b>	<b>6181</b>	<b>534</b>	<b>12224</b>	<b>1223</b>	<b>22958</b>	<b>2869</b>	<b>68343</b>	<b>10740</b>	<b>6979</b>	<b>1834</b>	<b>المجموع</b>	

جدول 63: الأسر الفلسطينية حسب حجم الأسرة وعدد الأفراد المتعطلين عن العمل وعدد المعالين الذين تقل أعمارهم عن 15 سنة في الأسرة

Table 63: Palestinian Households by Size, Number of Unemployed Members and Dependent Under 15 Years in Households

Household Size	مجموع الأسر	مجموع السكان	مجموع المعالين	مجموع المتعطلين عن العمل	الأسر حسب عدد المعالين الذين تقل أعمارهم عن 15 سنة				الأسر حسب عدد أفراد الأسرة المتعطلين عن العمل				حجم الأسرة
	Total Households	Total Population	Total Dependent	Total Unemployed	Household by Number of Dependent Under 15 Years in Household				Household by Number of Unemployed Members of Household				
					+3	2	1	0	+3	2	1	0	
1	572	572	2	51	-	-	2	570	-	-	51	521	1
2	1289	2578	12	279	-	-	12	1277	-	6	267	1016	2
3	1320	3960	61	315	-	7	47	1266	-	19	277	1024	3
4	1557	6228	185	468	6	27	113	1411	6	48	354	1149	4
5	1750	8750	380	529	17	80	168	1485	8	50	404	1288	5
6	1965	11790	761	639	33	171	319	1442	21	73	424	1447	6
7	1988	13916	1430	670	100	331	463	1094	24	84	420	1460	7
8	1788	14304	2116	690	216	497	465	610	36	91	396	1265	8
9	1526	13734	2595	707	365	579	299	283	39	88	400	999	9
10	1242	12420	2318	687	381	456	210	195	43	105	334	760	10
11+	2471	31986	5251	2074	1033	761	311	366	207	318	730	1216	+11
<b>Total</b>	<b>17468</b>	<b>120238</b>	<b>15111</b>	<b>7109</b>	<b>2151</b>	<b>2909</b>	<b>2409</b>	<b>9999</b>	<b>384</b>	<b>882</b>	<b>4057</b>	<b>12145</b>	<b>المجموع</b>

جدول 64: أرباب الأسر الفلسطينية 10 سنوات فأكثر حسب فئات العمر بالسنوات والجنس والعلاقة بقوة العمل

Table 64: Heads of Palestinian Households 10 Years and Over by Age Groups in Years, Sex and Activity Status

Age and Sex of Heads of Households	المجموع Total	العلاقة بقوة العمل لرب الأسرة			العمر والجنس لرب الأسرة
		غير مبين Not Stated	غير نشيطين اقتصادياً Not Economically Active	نشطون اقتصادياً Economically Active	
<b>Male</b>					<b>ذكور</b>
10 - 14	2	-	1	1	14 - 10
15 - 19	88	1	32	55	19- 15
20 - 24	845	-	36	809	24 - 20
25 - 29	2118	-	50	2068	29 - 25
30 - 34	3153	-	61	3092	34 - 30
35 - 39	2542	-	54	2488	39 - 35
40 - 44	1772	4	72	1696	44 - 40
45 - 49	1513	1	81	1431	49 - 45
50 - 54	912	-	98	814	54 - 50
55 - 59	629	1	125	503	59 - 55
60 - 64	779	3	318	458	64 - 60
65+	1367	10	934	423	+65
Not Stated	1	-	-	1	غير مبين
<b>Total</b>	<b>15721</b>	<b>20</b>	<b>1862</b>	<b>13839</b>	<b>المجموع</b>
<b>Female</b>					<b>إناث</b>
10 - 14	1	-	1	-	14 - 10
15 - 19	9	-	9	-	19- 15
20 - 24	24	-	24	-	24 - 20
25 - 29	43	-	42	1	29 - 25
30 - 34	90	-	84	6	34 - 30
35 - 39	108	1	98	9	39 - 35
40 - 44	166	-	143	23	44 - 40
45 - 49	191	-	173	18	49 - 45
50 - 54	192	-	181	11	54 - 50
55 - 59	207	1	193	13	59 - 55
60 - 64	223	1	220	2	64 - 60
65+	493	6	482	5	+65
Not Stated	-	-	-	-	غير مبين
<b>Total</b>	<b>1747</b>	<b>9</b>	<b>1650</b>	<b>88</b>	<b>المجموع</b>
<b>Both Sexes</b>					<b>كلا الجنسين</b>
10 - 14	3	-	2	1	14 - 10
15 - 19	97	1	41	55	19- 15
20 - 24	869	-	60	809	24 - 20
25 - 29	2161	-	92	2069	29 - 25
30 - 34	3243	-	145	3098	34 - 30
35 - 39	2650	1	152	2497	39 - 35
40 - 44	1938	4	215	1719	44 - 40
45 - 49	1704	1	254	1449	49 - 45
50 - 54	1104	-	279	825	54 - 50
55 - 59	836	2	318	516	59 - 55
60 - 64	1002	4	538	460	64 - 60
65+	1860	16	1416	428	+65
Not Stated	1	-	-	1	غير مبين
<b>Total</b>	<b>17468</b>	<b>29</b>	<b>3512</b>	<b>13927</b>	<b>المجموع</b>

جدول 65: أرباب الأسر الفلسطينية 15 سنة فأكثر المشغولون والمتعطلون الذين سبق لهم العمل حسب النشاط الاقتصادي والجنس والحالة العملية

**Table 65: Employed and Unemployed Ever Worked Palestinian Heads of Households 15 Years of Age and Over by Economic Activity, Sex and Employment Status**

Economic Activity & Sex	المجموع Total	الحالة العملية لأرباب الأسر						النشاط الاقتصادي والجنس
		غير مبين Not Stated	أخرى Others	يعمل لدى الأسرة دون أجر Unpaid Family Member	مستخدم بأجر Wage Employee	يعمل لحسابه Self Employed	صاحب عمل Employer	
<b>Male</b>								<b>ذكور</b>
Agriculture, Hunting and Forestry	3056	16	2	39	2243	577	179	الزراعة والصيد والحراجه
Fishing	47	-	-	-	23	23	1	صيد الاسماك
Mining and Quarrying	27	1	-	-	14	7	5	التعدين واستغلال المحاجر
Manufacturing	929	3	-	10	709	130	77	الصناعات التحويلية
Electricity, Gas and Water Supply	19	-	-	-	18	-	1	امدادات الكهرباء والغاز و امدادات المياه
Construction	2579	16	-	4	2360	142	57	الإنشاءات
Whole sale and Retail Trade	1440	11	1	19	376	874	159	تجارة الجملة والتجزئه
Hotels and Restaurants	91	1	-	-	56	25	9	الفنادق والمطاعم
Transport, Storage and Communication	762	-	1	3	458	292	8	النقل والتخزين والاتصالات
Financial Intermediation	50	-	-	-	30	16	4	الوساطة المالية
Real-estate, Renting and Business Activities	88	-	-	-	46	29	13	الانشطة العقارية والإيجارية وأنشطة المشاريع التجارية
Public Administration and Defense	2468	-	-	-	2468	-	-	الإدارة العامة والدفاع والضمان الاجتماعي الاجباري
Education	1082	1	-	-	1066	8	7	التعليم
Health and Social Work	447	-	-	-	436	11	-	الصحة والعمل الاجتماعي
Other Community Social and Personal service Activities	197	1	1	1	132	55	7	أنشطة الخدمة المجتمعية والاجتماعية والشخصية الأخرى
Private Households with Employed Persons	1	-	-	-	1	-	-	الأسر الخاصة التي تعين أفراد لأداء الأعمال المنزلية
Extraterritorial Organizations and Bodies	131	-	-	-	131	-	-	المنظمات والهيئات غير الإقليمية
Not Stated	64	23	-	-	33	4	4	غير مبين
<b>Total</b>	<b>13478</b>	<b>73</b>	<b>5</b>	<b>76</b>	<b>10600</b>	<b>2193</b>	<b>531</b>	<b>المجموع</b>

جدول (65 تابع): أرباب الأسر الفلسطينية 15 سنة فأكثر المشتغلون والمتعطلون الذين سبق لهم العمل حسب النشاط الاقتصادي والجنس والحالة العملية

Table(65 Cont.): Employed and Unemployed Ever Worked Palestinian Heads of Households 15 Years of Age and Over by Economic Activity, Sex and Employment Status

Economic Activity & Sex	المجموع Total	Employment Status for Heads					الحالة العملية لأرباب الأسر		النشاط الاقتصادي والجنس
		غير مبين Not Stated	أخرى Others	يعمل لدى الأسرة دون أجر Unpaid Family Member	مستخدم بأجر Wage Employee	يعمل لحسابه Self Employed	صاحب عمل Employer		
<b>Female</b>									إناث
Agriculture, Hunting and Forestry	10	-	-	-	6	1	3	3	الزراعة والصيد والحراجه
Fishing	-	-	-	-	-	-	-	-	صيد الاسماك
Mining and Quarrying	-	-	-	-	-	-	-	-	التعدين واستغلال المحاجر
Manufacturing	5	-	-	-	2	3	-	-	الصناعات التحويلية
Electricity, Gas and Water Supply	-	-	-	-	-	-	-	-	امدادات الكهرباء والغاز و امدادات المياه
Construction	-	-	-	-	-	-	-	-	الإنشاءات
Whole sale and Retail Trade	19	-	-	-	2	17	-	-	تجارة الجملة والتجزئه
Hotels and Restaurants	-	-	-	-	-	-	-	-	الفنادق والمطاعم
Transport, Storage and Communication	-	-	-	-	-	-	-	-	النقل والتخزين والاتصالات
Financial Intermediation	-	-	-	-	-	-	-	-	الوساطة المالية
Real-estate, Renting and Business Activities	-	-	-	-	-	-	-	-	الانشطة العقارية والإيجارية وأنشطة المشاريع التجارية
Public Administration and Defense	2	-	-	-	2	-	-	-	الإدارة العامة والدفاع والضمان الاجتماعي الاجباري
Education	44	-	-	-	44	-	-	-	التعليم
Health and Social Work	4	-	-	-	4	-	-	-	الصحة والعمل الاجتماعي
Other Community Social and Personal service Activities	-	-	-	-	-	-	-	-	أنشطة الخدمة المجتمعية والاجتماعية والشخصية الاخرى
Private Households with Employed Persons	1	-	-	-	1	-	-	-	الأسر الخاصة التي تعين أفراد لأداء الأعمال المنزلية
Extraterritorial Organizations and Bodies	1	-	-	-	1	-	-	-	المنظمات والهيئات غير الإقليمية
Not Stated	-	-	-	-	-	-	-	-	غير مبين
<b>Total</b>	<b>86</b>	-	-	-	<b>62</b>	<b>21</b>	<b>3</b>	<b>3</b>	<b>المجموع</b>

جدول (65 تابع): أرباب الأسر الفلسطينية 15 سنة فأكثر المشتغلون والمتعطلون الذين سبق لهم العمل حسب النشاط الاقتصادي والجنس والحالة العملية

Table(65 Cont.): Employed and Unemployed Ever Worked Palestinian Heads of Households 15 Years of Age and Over by Economic Activity, Sex and Employment Status

Economic Activity & Sex	المجموع Total	الحالة العملية لأرباب الأسر						النشاط الاقتصادي والجنس
		غير مبين Not Stated	أخرى Others	يعمل لدى الأسرة دون أجر Unpaid Family Member	مستخدم بأجر Wage Employee	يعمل لحسابه Self Employed	صاحب عمل Employer	
<b>Both Sexes</b>								<b>كلا الجنسين</b>
Agriculture, Hunting and Forestry	3066	16	2	39	2249	578	182	الزراعة والصيد والحراجه
Fishing	47	-	-	-	23	23	1	صيد الاسماك
Mining and Quarrying	27	1	-	-	14	7	5	التعدين واستغلال المحاجر
Manufacturing	934	3	-	10	711	133	77	الصناعات التحويلية
Electricity, Gas and Water Supply	19	-	-	-	18	-	1	امدادات الكهرباء والغاز و امدادات المياه
Construction	2579	16	-	4	2360	142	57	الإنشاءات
Whole sale and Retail Trade	1459	11	1	19	378	891	159	تجارة الجملة والتجزئه
Hotels and Restaurants	91	1	-	-	56	25	9	الفنادق والمطاعم
Transport, Storage and Communication	762	-	1	3	458	292	8	النقل والتخزين والاتصالات
Financial Intermediation	50	-	-	-	30	16	4	الوساطة المالية
Real-estate, Renting and Business Activities	88	-	-	-	46	29	13	الانشطة العقارية والإيجارية وأنشطة المشاريع التجارية
Public Administration and Defense	2470	-	-	-	2470	-	-	الإدارة العامة والدفاع والضمان الاجتماعي الاجباري
Education	1126	1	-	-	1110	8	7	التعليم
Health and Social Work	451	-	-	-	440	11	-	الصحة والعمل الاجتماعي
Other Community Social and Personal service Activities	197	1	1	1	132	55	7	أنشطة الخدمة المجتمعية والاجتماعية والشخصية الأخرى
Private Households with Employed Persons	2	-	-	-	2	-	-	الأسر الخاصة التي تعين أفراد لأداء الأعمال المنزلية
Extraterritorial Organizations and Bodies	132	-	-	-	132	-	-	المنظمات والهيئات غير الإقليمية
Not Stated	64	23	-	-	33	4	4	غير مبين
<b>Total</b>	<b>13564</b>	<b>73</b>	<b>5</b>	<b>76</b>	<b>10662</b>	<b>2214</b>	<b>534</b>	<b>المجموع</b>

جدول 66: السكان الفلسطينيون المولودون خارج الأراضي الفلسطينية حسب دولة الميلاد والجنس وفئات العمر بالسنوات

Table 66: Foreign-Born Palestinian Population by Country of Birth, Sex and Age Groups in Years

Country of Birth	Sex	المجموع Total	فئات العمر بالسنوات									الجنس	دولة الميلاد	
			Age Groups in Years											
			غير مبين Not Stated	+70	69 - 60	59 - 50	49 - 40	39 - 30	29 - 20	19 - 10	9 - 1			أقل من سنة Less Than One Year
1948 Areas	Male	3357	1	802	1201	1242	111	-	-	-	-	-	ذكور	مناطق 1948
	Female	4461	-	959	1561	1816	125	-	-	-	-	-	إناث	
	Both Sexes	7818	1	1761	2762	3058	236	-	-	-	-	-	كلا الجنسين	
Israel	Male	183	-	-	-	-	162	6	5	1	6	3	ذكور	إسرائيل
	Female	238	-	-	-	-	179	22	24	5	6	2	إناث	
	Both Sexes	421	-	-	-	-	341	28	29	6	12	5	كلا الجنسين	
Jordan	Male	229	-	-	-	1	1	6	102	66	52	1	ذكور	الأردن
	Female	349	-	1	2	-	13	40	135	102	53	3	إناث	
	Both Sexes	578	-	1	2	1	14	46	237	168	105	4	كلا الجنسين	
Syria	Male	52	-	-	-	-	2	-	11	24	15	-	ذكور	سوريا
	Female	85	-	1	2	-	9	9	22	31	11	-	إناث	
	Both Sexes	137	-	1	2	-	11	9	33	55	26	-	كلا الجنسين	
Lebanon	Male	40	-	-	-	-	-	-	6	14	20	-	ذكور	لبنان
	Female	36	-	-	-	-	-	3	7	14	12	-	إناث	
	Both Sexes	76	-	-	-	-	-	3	13	28	32	-	كلا الجنسين	
Egypt	Male	1692	-	2	10	11	97	179	492	527	364	10	ذكور	مصر
	Female	1979	-	41	56	88	221	204	481	489	397	2	إناث	
	Both Sexes	3671	-	43	66	99	318	383	973	1016	761	12	كلا الجنسين	
Tunis	Male	13	-	-	-	-	-	1	-	4	8	-	ذكور	تونس
	Female	15	-	-	1	-	-	-	-	4	10	-	إناث	
	Both Sexes	28	-	-	1	-	-	1	-	8	18	-	كلا الجنسين	



جدول (66 تابع): السكان الفلسطينيون المولودون خارج الأراضي الفلسطينية حسب دولة الميلاد والجنس وفئات العمر بالسنوات

Table (66 Cont.): Foreign-Born Palestinian Population by Country of Birth, Sex and Age Groups in Years

Country of Birth	Sex	المجموع Total	فئات العمر بالسنوات										الجنس	دولة الميلاد	
			Age Groups in Years												
			غير مبين Not Stated	+70	69 - 60	59 - 50	49 - 40	39 - 30	29 - 20	19 - 10	9 - 1	أقل من سنة Less Than One Year			
Yeman	Male	41	-	1	-	-	-	-	-	2	12	26	-	ذكور	اليمن
	Female	44	-	-	-	-	-	-	-	2	20	22	-	إناث	
	Both Sexes	85	-	1	-	-	-	-	-	4	32	48	-	كلا الجنسين	
Gulf Countries	Male	1125	-	-	-	-	3	24	100	511	482	5	ذكور	دول الخليج	
	Female	1228	-	-	-	-	1	22	161	568	463	13	إناث		
	Both Sexes	2353	-	-	-	-	4	46	261	1079	945	18	كلا الجنسين		
Other Arab Countries	Male	644	-	-	-	-	-	5	78	272	288	1	ذكور	دول عربية أخرى	
	Female	717	-	-	1	-	-	4	91	304	316	1	إناث		
	Both Sexes	1361	-	-	1	-	-	9	169	576	604	2	كلا الجنسين		
United State	Male	8	-	-	-	-	-	1	-	2	5	-	ذكور	الولايات المتحدة	
	Female	8	-	-	-	-	-	1	-	3	3	1	إناث		
	Both Sexes	16	-	-	-	-	-	2	-	5	8	1	كلا الجنسين		
Others	Male	103	-	-	-	-	-	2	11	35	46	9	ذكور	أخرى	
	Female	106	-	-	-	1	11	11	19	26	34	4	إناث		
	Both Sexes	209	-	-	-	1	11	13	30	61	80	13	كلا الجنسين		
<b>Total</b>	<b>Male</b>	<b>7487</b>	<b>1</b>	<b>805</b>	<b>1211</b>	<b>1254</b>	<b>376</b>	<b>224</b>	<b>807</b>	<b>1468</b>	<b>1312</b>	<b>29</b>	ذكور	<b>المجموع</b>	
	<b>Female</b>	<b>9266</b>	<b>-</b>	<b>1002</b>	<b>1623</b>	<b>1905</b>	<b>559</b>	<b>316</b>	<b>942</b>	<b>1566</b>	<b>1327</b>	<b>26</b>	إناث		
	<b>Both Sexes</b>	<b>16753</b>	<b>1</b>	<b>1807</b>	<b>2834</b>	<b>3159</b>	<b>935</b>	<b>540</b>	<b>1749</b>	<b>3034</b>	<b>2639</b>	<b>55</b>	كلا الجنسين		

جدول 67: السكان الفلسطينيون (12 سنة فأكثر) المولودون خارج الأراضي الفلسطينية حسب فئات العمر بالسنوات والجنس والحالة الزوجية

Table 67: Foreign-Born Palestinian Population (12 Years and Over) by Age Groups in Years, Sex and Marital Status

Age Groups	Sex	المجموع Total	Marital Status					الحالة الزوجية		الجنس	فئات العمر
			غير مبيّن Not Stated	أرمل Widowed	مطلق Divorced	متزوج Married	عقد قران لأول مرة Legally Married	لم يتزوج أبداً Never Married			
12 - 14	Male	482	-	-	-	-	-	-	482	ذكور	14 - 12
	Female	493	-	-	-	2	1	490	إناث		
	Both Sexes	975	-	-	-	2	1	972	كلا الجنسين		
15 - 19	Male	628	-	-	-	6	1	621	ذكور	19 - 15	
	Female	703	4	-	1	170	22	506	إناث		
	Both Sexes	1331	4	-	1	176	23	1127	كلا الجنسين		
20 - 24	Male	484	-	-	-	143	22	319	ذكور	24 - 20	
	Female	590	2	-	7	371	18	192	إناث		
	Both Sexes	1074	2	-	7	514	40	511	كلا الجنسين		
25 - 29	Male	323	-	-	1	230	13	79	ذكور	29 - 25	
	Female	352	-	3	4	307	3	35	إناث		
	Both Sexes	675	-	3	5	537	16	114	كلا الجنسين		
30 - 34	Male	127	-	1	3	113	2	8	ذكور	34 - 30	
	Female	158	-	2	2	147	-	7	إناث		
	Both Sexes	285	-	3	5	260	2	15	كلا الجنسين		
35 - 39	Male	97	-	-	-	96	-	1	ذكور	39 - 35	
	Female	158	-	4	2	148	-	4	إناث		
	Both Sexes	255	-	4	2	244	-	5	كلا الجنسين		
40 - 44	Male	80	-	1	-	79	-	-	ذكور	44 - 40	
	Female	179	-	11	1	165	-	2	إناث		
	Both Sexes	259	-	12	1	244	-	2	كلا الجنسين		
45 - 49	Male	296	-	2	-	290	-	4	ذكور	49 - 45	
	Female	380	-	39	11	309	-	21	إناث		
	Both Sexes	676	-	41	11	599	-	25	كلا الجنسين		
50 - 54	Male	733	-	8	1	715	-	9	ذكور	54 - 50	
	Female	976	1	159	39	724	-	53	إناث		
	Both Sexes	1709	1	167	40	1439	-	62	كلا الجنسين		

جدول (67 تابع): السكان الفلسطينيون (12 سنة فأكثر) المولودون خارج الأراضي الفلسطينية حسب فئات العمر بالسنوات والجنس والحالة الزوجية

Table (67 Cont.): Foreign-Born Palestinian Population (12 Years and Over) by Age Groups in Years, Sex and Marital Status

Age Groups	Sex	المجموع Total	الحالة الزوجية					الجنس	فئات العمر	
			غير مبيّن Not Stated	أرمل Widowed	مطلق Divorced	متزوج Married	عقد قران لأول مرة Legally Married			لم يتزوج أبداً Never Married
55 - 59	Male	521	-	5	1	509	-	6	ذكور	59 - 55
	Female	929	2	235	23	648	-	21	إناث	
	Both Sexes	1450	2	240	24	1157	-	27	كلا الجنسين	
60 - 64	Male	689	-	13	5	663	-	8	ذكور	64 - 60
	Female	871	5	336	12	513	-	5	إناث	
	Both Sexes	1560	5	349	17	1176	-	13	كلا الجنسين	
65 - 69	Male	522	2	33	4	481	-	2	ذكور	69 - 65
	Female	752	8	346	11	379	-	8	إناث	
	Both Sexes	1274	10	379	15	860	-	10	كلا الجنسين	
70 - 74	Male	362	1	34	1	322	-	4	ذكور	74 - 70
	Female	457	2	310	7	136	-	2	إناث	
	Both Sexes	819	3	344	8	458	-	6	كلا الجنسين	
75 - 79	Male	229	2	33	-	194	-	-	ذكور	79 - 75
	Female	253	2	198	2	49	-	2	إناث	
	Both Sexes	482	4	231	2	243	-	2	كلا الجنسين	
80 - 84	Male	129	-	29	-	98	-	2	ذكور	84 - 80
	Female	167	1	138	2	26	-	-	إناث	
	Both Sexes	296	1	167	2	124	-	2	كلا الجنسين	
85 +	Male	85	-	20	-	65	-	-	ذكور	+ 85
	Female	125	-	111	1	12	-	1	إناث	
	Both Sexes	210	-	131	1	77	-	1	كلا الجنسين	
Not Stated	Male	1	-	-	-	1	-	-	ذكور	غير مبيّن
	Female	-	-	-	-	-	-	-	إناث	
	Both Sexes	1	-	-	-	1	-	-	كلا الجنسين	
<b>Total</b>	<b>Male</b>	<b>5788</b>	<b>5</b>	<b>179</b>	<b>16</b>	<b>4005</b>	<b>38</b>	<b>1545</b>	<b>ذكور</b>	<b>المجموع</b>
	<b>Female</b>	<b>7543</b>	<b>27</b>	<b>1892</b>	<b>125</b>	<b>4106</b>	<b>44</b>	<b>1349</b>	<b>إناث</b>	
	<b>Both Sexes</b>	<b>13331</b>	<b>32</b>	<b>2071</b>	<b>141</b>	<b>8111</b>	<b>82</b>	<b>2894</b>	<b>كلا الجنسين</b>	

جدول 68: السكان الفلسطينيون 10 سنوات فأكثر المولودون خارج الأراضي الفلسطينية حسب الحالة التعليمية والجنس وفئات العمر بالسنوات

Table 68: Foreign-Born Palestinian Population 10 Years and Over by Educational Attainment, Sex and Age Groups in Years

Educational Attainment & Sex	المجموع Total	فئات العمر بالسنوات												الحالة التعليمية والجنس		
		Age Groups in Years	غير مبين Not Stated	+65	64 - 60	59 - 55	54 - 50	49 - 45	44 - 40	39 - 35	34 - 30	29 - 25	24 - 20		19 - 15	14 - 10
<b>Male</b>																<b>ذكور</b>
Illiterate	1354	-	787	289	90	85	35	14	11	7	9	8	12	7		أمي
Can Read and Write	1161	-	358	181	96	74	24	8	8	9	13	18	13	359		ملم
Elementary	1103	-	106	101	87	97	49	18	27	19	35	47	79	438		إبتدائي
Preparatory	987	1	22	44	93	124	58	12	15	28	62	118	374	36		إعدادي
Secondary	895	-	14	28	62	173	78	11	14	24	109	235	147	-		ثانوي
Associate Diploma	284	-	7	25	48	77	24	7	7	20	30	36	3	-		دبلوم متوسط
Bachelor and Above	319	-	5	13	41	102	27	10	15	19	65	22	-	-		بكالوريوس فأعلى
Not Stated	43	-	28	8	4	1	1	-	-	1	-	-	-	-		غير مبين
<b>Total</b>	<b>6146</b>	<b>1</b>	<b>1327</b>	<b>689</b>	<b>521</b>	<b>733</b>	<b>296</b>	<b>80</b>	<b>97</b>	<b>127</b>	<b>323</b>	<b>484</b>	<b>628</b>	<b>840</b>		<b>المجموع</b>
<b>Female</b>																<b>إناث</b>
Illiterate	4203	-	1619	792	762	646	175	72	35	29	25	15	19	14		أمي
Can Read and Write	699	-	28	33	72	93	33	13	12	15	9	15	10	366		ملم
Elementary	860	-	7	12	34	74	36	24	33	27	43	39	89	442		إبتدائي
Preparatory	797	-	2	2	11	43	37	31	29	32	54	137	379	40		إعدادي
Secondary	794	-	-	2	8	52	59	20	27	30	95	301	200	-		ثانوي
Associate Diploma	204	-	-	2	2	27	19	8	11	11	72	47	5	-		دبلوم متوسط
Bachelor and Above	137	-	-	-	2	11	9	7	8	13	53	34	-	-		بكالوريوس فأعلى
Not Stated	219	-	98	28	38	30	12	4	3	1	1	2	1	1		غير مبين
<b>Total</b>	<b>7913</b>	<b>-</b>	<b>1754</b>	<b>871</b>	<b>929</b>	<b>976</b>	<b>380</b>	<b>179</b>	<b>158</b>	<b>158</b>	<b>352</b>	<b>590</b>	<b>703</b>	<b>863</b>		<b>المجموع</b>
<b>Both Sexes</b>																<b>كلا الجنسين</b>
Illiterate	5557	-	2406	1081	852	731	210	86	46	36	34	23	31	21		أمي
Can Read and Write	1860	-	386	214	168	167	57	21	20	24	22	33	23	725		ملم
Elementary	1963	-	113	113	121	171	85	42	60	46	78	86	168	880		إبتدائي
Preparatory	1784	1	24	46	104	167	95	43	44	60	116	255	753	76		إعدادي
Secondary	1689	-	14	30	70	225	137	31	41	54	204	536	347	-		ثانوي
Associate Diploma	488	-	7	27	50	104	43	15	18	31	102	83	8	-		دبلوم متوسط
Bachelor and Above	456	-	5	13	43	113	36	17	23	32	118	56	-	-		بكالوريوس فأعلى
Not Stated	262	-	126	36	42	31	13	4	3	2	1	2	1	1		غير مبين
<b>Total</b>	<b>14059</b>	<b>1</b>	<b>3081</b>	<b>1560</b>	<b>1450</b>	<b>1709</b>	<b>676</b>	<b>259</b>	<b>255</b>	<b>285</b>	<b>675</b>	<b>1074</b>	<b>1331</b>	<b>1703</b>		<b>المجموع</b>

جدول 69: السكان الفلسطينيون 10 سنوات فأكثر المولودون خارج الأراضي الفلسطينية حسب الجنس وفئات العمر بالسنوات والعلاقة بقوة العمل

Table 69: Foreign-Born Palestinian Population 10 Years and Over by Sex, Age Groups in Years and Activity Status

Sex	Age	المجموع Total	العلاقة بقوة العمل				العمر	الجنس	
			Activity Status		نشطون اقتصادياً				
			غير مبين Not Stated	غير نشيطين اقتصادياً Not Economically Active	Economically Active				مشتغل Employed
					Unemployed	غير مشغولين Not Working			
متعطّل لم يسبق له العمل Unemployed Never Worked	متعطّل سبق له العمل Unemployed Ever Worked								
Male	10 - 14	840	1	833	5	1	-	14 - 10	ذكور
	15 - 19	628	3	513	57	5	50	19 - 15	
	20 - 24	484	2	142	83	22	235	24 - 20	
	25 - 29	323	-	28	22	32	241	29 - 25	
	30 - 34	127	-	7	5	20	95	34 - 30	
	35 - 39	97	-	2	2	17	76	39 - 35	
	40 - 44	80	-	3	1	16	60	44 - 40	
	45 - 49	296	-	25	4	56	211	49 - 45	
	50 - 54	733	-	86	14	151	482	54 - 50	
	55 - 59	521	1	111	8	128	273	59 - 55	
	60 - 64	689	3	303	16	165	202	64 - 60	
65+	1327	22	956	-	186	163	+65		
Not Stated	1	-	1	-	-	-	غير مبين		
<b>Total</b>	<b>6146</b>	<b>32</b>	<b>3010</b>	<b>217</b>	<b>799</b>	<b>2088</b>	<b>المجموع</b>		
Female	10 - 14	863	2	860	1	-	-	14 - 10	إناث
	15 - 19	703	2	691	4	1	5	19 - 15	
	20 - 24	590	3	535	22	2	28	24 - 20	
	25 - 29	352	2	302	10	4	34	29 - 25	
	30 - 34	158	1	143	1	2	11	34 - 30	
	35 - 39	158	1	149	-	2	6	39 - 35	
	40 - 44	179	-	169	-	1	9	44 - 40	
	45 - 49	380	1	351	3	1	24	49 - 45	
	50 - 54	976	8	914	4	8	42	54 - 50	
	55 - 59	929	11	898	-	2	18	59 - 55	
	60 - 64	871	20	843	-	2	6	64 - 60	
65+	1754	52	1692	-	-	10	+65		
Not Stated	-	-	-	-	-	-	غير مبين		
<b>Total</b>	<b>7913</b>	<b>103</b>	<b>7547</b>	<b>45</b>	<b>25</b>	<b>193</b>	<b>المجموع</b>		
Both Sexes	10 - 14	1703	3	1693	6	1	-	14 - 10	كلا الجنسين
	15 - 19	1331	5	1204	61	6	55	19 - 15	
	20 - 24	1074	5	677	105	24	263	24 - 20	
	25 - 29	675	2	330	32	36	275	29 - 25	
	30 - 34	285	1	150	6	22	106	34 - 30	
	35 - 39	255	1	151	2	19	82	39 - 35	
	40 - 44	259	-	172	1	17	69	44 - 40	
	45 - 49	676	1	376	7	57	235	49 - 45	
	50 - 54	1709	8	1000	18	159	524	54 - 50	
	55 - 59	1450	12	1009	8	130	291	59 - 55	
	60 - 64	1560	23	1146	16	167	208	64 - 60	
	65+	3081	74	2648	-	186	173	+65	
	Not Stated	1	-	1	-	-	-	غير مبين	
	<b>Total</b>	<b>14059</b>	<b>135</b>	<b>10557</b>	<b>382</b>	<b>262</b>	<b>824</b>	<b>المجموع</b>	

جدول 70: السكان الفلسطينيون 10 سنوات فأكثر المولودون خارج الأراضي الفلسطينية المشتغلون والمتعطلون الذين سبق لهم العمل حسب المهنة الرئيسية والجنس وفئات العمر بالسنوات

**Table 70: Foreign-Born Palestinian Population 10 Years and Over Employed and Unemployed Ever Worked by Main Occupation, Sex and Age Groups in Years**

المجموع Total	فئات العمر بالسنوات													المهنة والجنس	
	غير مبيّن Not Stated	+65	64 - 60	59 - 55	54 - 50	49 - 45	44 - 40	39 - 35	34 - 30	29 - 25	24 - 20	19 - 15	14 - 10		
<b>Male</b>															<b>ذكور</b>
Legislators and Managers	76	-	6	13	19	28	4	2	2	1	-	1	-	-	المشروعون وموظفو الإدارة العليا
Professionals	173	-	3	4	26	70	25	5	7	7	19	7	-	-	المتخصصون
Technicians and Associate Professionals	589	-	10	40	72	131	36	8	8	24	127	122	11	-	الفيون والمتخصصون المساعدون
Clerks	68	-	6	6	16	15	7	3	1	3	3	7	1	-	الكتابة
Services and Sales Workers	473	-	106	89	46	72	32	2	8	11	46	52	9	-	العاملون في الخدمات والباعة في المحلات التجارية والأسواق
Skilled Agricultural and Fishery Workers	144	-	50	24	19	17	12	2	6	6	5	1	2	-	العمال المهرة في الزراعة وصيد الأسماك
Crafts and Related Workers	324	-	42	40	40	76	38	12	13	16	12	19	16	-	العاملون في الحرف وما إليها من المهن
Plant and Machine Operators	144	-	8	20	18	32	22	10	8	11	6	8	1	-	مشغلو الآلات ومجموعها
Elementary Occupation	877	-	116	128	142	191	91	32	40	35	49	39	14	-	المهن الأولية
Not Stated	19	-	2	3	3	1	-	-	-	1	6	1	1	1	غير مبيّن
<b>Total</b>	<b>2887</b>	<b>-</b>	<b>349</b>	<b>367</b>	<b>401</b>	<b>633</b>	<b>267</b>	<b>76</b>	<b>93</b>	<b>115</b>	<b>273</b>	<b>257</b>	<b>55</b>	<b>1</b>	<b>المجموع</b>

جدول (70 تابع): السكان الفلسطينيون 10 سنوات فأكثر المولودون خارج الأراضي الفلسطينية المشتغلون والمتعطلون الذين سبق لهم العمل حسب المهنة الرئيسية والجنس وفئات العمر بالسنوات

Table (70 Cont.): Foreign-Born Palestinian Population 10 Years and Over Employed and Unemployed Ever Worked by Main Occupation, Sex and Age Groups in Years

المجموع Total	فئات العمر بالسنوات													المهنة والجنس	
	Age Groups in Years	غير مبيّن Not Stated	+65	64 - 60	59 - 55	54 - 50	49 - 45	44 - 40	39 - 35	34 - 30	29 - 25	24 - 20	19 - 15		14 - 10
<b>Female</b>															إناث
Legislators and Managers	11	-	-	1	1	4	2	1	1	-	1	-	-	-	المشروعون وموظفو الإدارة العليا
Professionals	41	-	-	-	-	5	4	2	1	5	17	7	-	-	المتخصصون
Technicians and Associate Professionals	85	-	-	1	2	26	15	5	5	6	8	14	3	-	الفنيون والمتخصصون المساعدون
Clerks	20	-	-	-	-	1	-	1	-	1	11	5	1	-	الكتابة
Services and Sales Workers	32	-	7	5	8	7	1	-	-	-	-	3	1	-	العاملون في الخدمات والباعة في المحلات التجارية والأسواق
Skilled Agricultural and Fishery Workers	6	-	1	-	2	-	2	1	-	-	-	-	-	-	العمال المهرة في الزراعة وصيد الأسماك
Crafts and Related Workers	6	-	2	-	1	1	-	-	-	-	1	-	1	-	العاملون في الحرف وما إليها من المهن
Plant and Machine Operators	-	-	-	-	-	-	-	-	-	-	-	-	-	-	مشغلو الآلات ومجموعها
Elementary Occupation	17	-	-	1	6	6	1	-	1	1	-	1	-	-	المهن الأولية
Not Stated	-	-	-	-	-	-	-	-	-	-	-	-	-	-	غير مبيّن
<b>Total</b>	<b>218</b>	<b>-</b>	<b>10</b>	<b>8</b>	<b>20</b>	<b>50</b>	<b>25</b>	<b>10</b>	<b>8</b>	<b>13</b>	<b>38</b>	<b>30</b>	<b>6</b>	<b>-</b>	<b>المجموع</b>

جدول (70 تابع): السكان الفلسطينيون 10 سنوات فأكثر المولودون خارج الأراضي الفلسطينية المشتغلون والمتعطلون الذين سبق لهم العمل حسب المهنة الرئيسية والجنس وفئات العمر بالسنوات

Table (70 Cont.): Foreign-Born Palestinian Population 10 Years and Over Employed and Unemployed Ever Worked by Main Occupation, Sex and Age Groups in Years

المجموع Total	فئات العمر بالسنوات													المهنة والجنس	
	Age Groups in Years	غير مبيّن Not Stated	+65	64 - 60	59 - 55	54 - 50	49 - 45	44 - 40	39 - 35	34 - 30	29 - 25	24 - 20	19 - 15		14 - 10
<b>Both Sexes</b>															<b>كلا الجنسين</b>
Legislators and Managers	87	-	6	14	20	32	6	3	3	1	1	1	-	-	المشروعون وموظفو الإدارة العليا
Professionals	214	-	3	4	26	75	29	7	8	12	36	14	-	-	المتخصصون
Technicians and Associate Professionals	674	-	10	41	74	157	51	13	13	30	135	136	14	-	الفنيون والمتخصصون المساعدون
Clerks	88	-	6	6	16	16	7	4	1	4	14	12	2	-	الكتابة
Services and Sales Workers	505	-	113	94	54	79	33	2	8	11	46	55	10	-	العاملون في الخدمات والباعة في المحلات التجارية والأسواق
Skilled Agricultural and Fishery Workers	150	-	51	24	21	17	14	3	6	6	5	1	2	-	العمال المهرة في الزراعة وصيد الأسماك
Crafts and Related Workers	330	-	44	40	41	77	38	12	13	16	13	19	17	-	العاملون في الحرف وما إليها من المهن
Plant and Machine Operators	144	-	8	20	18	32	22	10	8	11	6	8	1	-	مشغلو الآلات ومجموعها
Elementary Occupation	894	-	116	129	148	197	92	32	41	36	49	40	14	-	المهن الأولية
Not Stated	19	-	2	3	3	1	-	-	-	1	6	1	1	1	غير مبيّن
<b>Total</b>	<b>3105</b>	<b>-</b>	<b>359</b>	<b>375</b>	<b>421</b>	<b>683</b>	<b>292</b>	<b>86</b>	<b>101</b>	<b>128</b>	<b>311</b>	<b>287</b>	<b>61</b>	<b>1</b>	<b>المجموع</b>



جدول 71: السكان الفلسطينيون المعاقون حسب فئات العمر بالسنوات والجنس ونوع الاعاقة ونوع التجمع

**Table 71: Palestinian Population with Disability by Age Groups in Years, Sex, Type of Disability and Type of Locality (Urban, حضر)**

Age	Sex	Total Population				Type of Disability										نوع الاعاقة	
		المجموع Total	غير مبيّن Not Stated	غير المعاقين Without Disabilities	المعاقون With Disabilities	أخرى Others	استخدام الأصابع Grasping	متعددة Multiple	عقلية وحركية Mental & Moving	سمعية و نطقية Hearing & Speaking	حركية Moving	عقلية Mental	نطقية Speaking	سمعية Hearing	بصرية Seeing	الجنس	العمر
0 - 4	Male	5030	-	4986	44	3	-	2	-	11	18	2	5	3	-	ذكور	4 - 0
	Female	5036	-	5005	31	3	1	1	4	5	9	2	3	3	-	إناث	
	Both Sexes	10066	-	9991	75	6	1	3	4	16	27	4	8	6	-	كلا الجنسين	
5 - 9	Male	4497	-	4432	65	4	3	3	11	12	14	7	6	2	ذكور	9 - 5	
	Female	4303	-	4261	42	4	-	4	4	9	7	3	1	8	2		إناث
	Both Sexes	8800	-	8693	107	8	3	7	7	20	19	17	8	14	4		كلا الجنسين
10 - 14	Male	3450	-	3398	52	3	1	1	3	14	11	12	2	2	3	ذكور	14 - 10
	Female	3124	-	3080	44	5	-	-	5	11	3	12	2	3	3	إناث	
	Both Sexes	6574	-	6478	96	8	1	1	8	25	14	24	4	5	6	كلا الجنسين	
15 - 19	Male	2667	-	2618	49	-	-	2	5	9	15	9	2	4	3	ذكور	19 - 15
	Female	2649	-	2618	31	1	-	5	3	8	3	6	1	2	2	إناث	
	Both Sexes	5316	-	5236	80	1	-	7	8	17	18	15	3	6	5	كلا الجنسين	
20 - 24	Male	2250	-	2208	42	3	4	2	2	6	14	8	1	1	1	ذكور	24 - 20
	Female	2136	-	2118	18	-	-	1	3	6	1	3	2	2	-	إناث	
	Both Sexes	4386	-	4326	60	3	4	3	5	12	15	11	3	3	1	كلا الجنسين	
25 - 29	Male	1693	-	1666	27	2	1	1	2	5	2	7	1	2	4	ذكور	29 - 25
	Female	1505	-	1494	11	-	-	-	-	5	3	1	-	2	-	إناث	
	Both Sexes	3198	-	3160	38	2	1	1	2	10	5	8	1	4	4	كلا الجنسين	
30 - 34	Male	1546	-	1503	43	2	1	2	2	11	12	11	2	-	-	ذكور	34 - 30
	Female	1422	-	1412	10	-	-	-	-	1	2	6	-	1	-	إناث	
	Both Sexes	2968	-	2915	53	2	1	2	2	12	14	17	2	1	-	كلا الجنسين	
35 - 39	Male	1128	-	1107	21	2	1	1	-	3	4	5	1	1	3	ذكور	39 - 35
	Female	984	-	975	9	2	-	-	-	6	-	1	-	-	-	إناث	
	Both Sexes	2112	-	2082	30	4	1	1	-	9	4	6	1	1	3	كلا الجنسين	

جدول (71 تابع): السكان الفلسطينيون المعاقون حسب فئات العمر بالسنوات والجنس ونوع الاعاقة ونوع التجمع

Table (71 Cont.): Palestinian Population with Disability by Age Groups in Years, Sex, Type of Disability and Type of Locality  
(Urban, حضر)

Age	Sex	Total Population				Type of Disability										نوع الاعاقة	
		المجموع Total	غير مبيّن Not Stated	غير المعاقين Without Disabilities	المعاقون With Disabilities	أخرى Others	استخدام الأصابع Grasping	متعددة Multiple	عقلية وحركية Mental & Moving	سمعية و نطقية Hearing & Speaking	حركية Moving	عقلية Mental	نطقية Speaking	سمعية Hearing	بصرية Seeing	الجنس	العمر
40 - 44	Male	800	-	780	20	2	1	1	-	6	2	5	-	1	2	ذكور	44 - 40
	Female	814	-	808	6	1	-	-	-	5	-	-	-	-	إناث		
	Both Sexes	1614	-	1588	26	3	1	1	-	6	7	5	-	1	2	كلا الجنسين	
45 - 49	Male	670	-	647	23	4	2	2	-	1	6	1	-	-	7	ذكور	49 - 45
	Female	645	-	638	7	2	-	1	-	1	2	-	-	-	1	إناث	
	Both Sexes	1315	-	1285	30	6	2	3	-	2	8	1	-	-	8	كلا الجنسين	
50 - 54	Male	448	-	436	12	1	1	-	1	1	2	1	1	1	3	ذكور	54 - 50
	Female	471	-	462	9	1	-	-	-	2	2	-	-	-	4	إناث	
	Both Sexes	919	-	898	21	2	1	-	1	3	4	1	1	1	7	كلا الجنسين	
55 - 59	Male	287	-	279	8	-	2	1	-	-	4	-	-	1	-	ذكور	59 - 55
	Female	397	-	390	7	-	-	-	-	-	4	-	-	-	3	إناث	
	Both Sexes	684	-	669	15	-	2	1	-	-	8	-	-	1	3	كلا الجنسين	
60 - 64	Male	315	-	299	16	-	2	-	1	1	7	1	1	-	3	ذكور	64 - 60
	Female	346	-	338	8	1	-	-	1	-	4	1	-	-	1	إناث	
	Both Sexes	661	-	637	24	1	2	-	2	1	11	2	1	-	4	كلا الجنسين	
65 - 69	Male	237	-	223	14	-	-	1	1	1	9	-	-	-	2	ذكور	69 - 65
	Female	284	-	276	8	-	-	-	-	-	6	1	1	-	-	إناث	
	Both Sexes	521	-	499	22	-	-	1	1	1	15	1	1	-	2	كلا الجنسين	
70 - 74	Male	147	-	139	8	-	-	-	-	-	4	-	1	-	3	ذكور	74 - 70
	Female	173	-	163	10	-	1	1	-	-	4	-	-	-	4	إناث	
	Both Sexes	320	-	302	18	-	1	1	-	-	8	-	1	-	7	كلا الجنسين	
75 - 79	Male	106	-	102	4	-	-	-	-	-	3	-	-	-	1	ذكور	79 - 75
	Female	89	-	86	3	-	-	1	-	-	2	-	-	-	-	إناث	
	Both Sexes	195	-	188	7	-	-	1	-	-	5	-	-	-	1	كلا الجنسين	

جدول (71 تابع): السكان الفلسطينيون المعاقون حسب فئات العمر بالسنوات والجنس ونوع الاعاقة ونوع التجمع

Table (71 Cont.): Palestinian Population with Disability by Age Groups in Years, Sex, Type of Disability and Type of Locality  
(حضر, Urban)

Age	Sex	Total Population مجموع السكان				Type of Disability										نوع الاعاقة	
		المجموع Total	غير مبيّن Not Stated	غير المعاقين Without Disabilities	المعاقون With Disabilities	أخرى Others	استخدام الأصابع Grasping	متعددة Multiple	عقلية وحركية Mental & Moving	سمعية و نطقية Hearing & Speaking	حركية Moving	عقلية Mental	نطقية Speaking	سمعية Hearing	بصرية Seeing	الجنس	العمر
80 - 84	Male	44	-	41	3	-	-	1	-	1	-	-	-	-	1	ذكور	84 - 80
	Female	74	-	71	3	-	-	1	-	-	1	-	-	1	-	إناث	
	Both Sexes	118	-	112	6	-	-	2	-	1	1	-	-	1	1	كلا الجنسين	
85+	Male	31	-	31	-	-	-	-	-	-	-	-	-	-	-	ذكور	+ 85
	Female	42	-	38	4	-	-	1	1	-	-	-	-	1	1	إناث	
	Both Sexes	73	-	69	4	-	-	1	1	-	-	-	-	1	1	كلا الجنسين	
Not Stated	Male	3	-	3	-	-	-	-	-	-	-	-	-	-	-	ذكور	غير مبيّن
	Female	1	-	1	-	-	-	-	-	-	-	-	-	-	-	إناث	
	Both Sexes	4	-	4	-	-	-	-	-	-	-	-	-	-	-	كلا الجنسين	
<b>Total</b>	Male	<b>25349</b>	-	<b>24898</b>	<b>451</b>	<b>26</b>	<b>19</b>	<b>20</b>	<b>20</b>	<b>81</b>	<b>125</b>	<b>76</b>	<b>24</b>	<b>22</b>	<b>38</b>	ذكور	<b>المجموع</b>
	Female	<b>24495</b>	-	<b>24234</b>	<b>261</b>	<b>20</b>	<b>2</b>	<b>16</b>	<b>21</b>	<b>54</b>	<b>58</b>	<b>36</b>	<b>10</b>	<b>23</b>	<b>21</b>	إناث	
	Both Sexes	<b>49844</b>	-	<b>49132</b>	<b>712</b>	<b>46</b>	<b>21</b>	<b>36</b>	<b>41</b>	<b>135</b>	<b>183</b>	<b>112</b>	<b>34</b>	<b>45</b>	<b>59</b>	كلا الجنسين	

جدول (71 تابع): السكان الفلسطينيون المعاقون حسب فئات العمر بالسنوات والجنس ونوع الاعاقة ونوع التجمع

Table (71 Cont.): Palestinian Population with Disability by Age Groups in Years, Sex, Type of Disability and Type of Locality  
(Rural, ريف)

Age	Sex	Total Population				Type of Disability										نوع الاعاقة	
		المجموع Total	غير مبيّن Not Stated	غير المعاقين Without Disabilities	المعاقون With Disabilities	أخرى Others	استخدام الأصابع Grasping	متعددة Multiple	عقلية وحركية Mental & Moving	سمعية و نطقية Hearing & Speaking	حركية Moving	عقلية Mental	نطقية Speaking	سمعية Hearing	بصرية Seeing	الجنس	العمر
0 - 4	Male	1157	-	1144	13	1	-	2	1	1	7	1	-	-	-	ذكور	4 - 0
	Female	1064	-	1058	6	-	-	1	1	-	3	1	-	-	-	إناث	
	Both Sexes	2221	-	2202	19	1	-	3	2	1	10	2	-	-	-	كلا الجنسين	
5 - 9	Male	958	-	950	8	-	-	-	1	3	3	-	-	-	1	ذكور	9 - 5
	Female	964	-	954	10	1	1	1	-	1	1	2	3	-	-	إناث	
	Both Sexes	1922	-	1904	18	1	1	1	1	4	4	2	3	-	1	كلا الجنسين	
10 - 14	Male	709	-	699	10	-	-	1	-	2	3	2	-	2	-	ذكور	14 - 10
	Female	703	-	698	5	1	-	-	-	2	-	1	-	1	-	إناث	
	Both Sexes	1412	-	1397	15	1	-	1	-	4	3	3	-	3	-	كلا الجنسين	
15 - 19	Male	589	-	581	8	-	-	-	-	1	4	3	-	-	-	ذكور	19 - 15
	Female	515	-	505	10	-	1	1	-	-	4	2	-	-	2	إناث	
	Both Sexes	1104	-	1086	18	-	1	1	-	1	8	5	-	-	2	كلا الجنسين	
20 - 24	Male	492	-	488	4	-	-	-	-	1	2	1	-	-	-	ذكور	24 - 20
	Female	481	-	475	6	1	-	-	-	1	2	1	-	1	-	إناث	
	Both Sexes	973	-	963	10	1	-	-	-	2	4	2	-	1	-	كلا الجنسين	
25 - 29	Male	382	-	374	8	-	-	-	-	-	2	3	-	1	2	ذكور	29 - 25
	Female	418	-	411	7	-	-	-	-	1	3	1	1	1	-	إناث	
	Both Sexes	800	-	785	15	-	-	-	-	1	5	4	1	2	2	كلا الجنسين	
30 - 34	Male	325	-	321	4	-	1	-	-	-	2	1	-	-	-	ذكور	34 - 30
	Female	347	-	341	6	1	-	1	1	-	1	-	-	1	1	إناث	
	Both Sexes	672	-	662	10	1	1	1	1	-	3	1	-	1	1	كلا الجنسين	
35 - 39	Male	218	-	210	8	1	1	-	-	1	2	1	-	-	2	ذكور	39 - 35
	Female	236	-	234	2	-	-	-	-	1	1	-	-	-	-	إناث	
	Both Sexes	454	-	444	10	1	1	-	-	2	3	1	-	-	2	كلا الجنسين	

جدول (71 تابع): السكان الفلسطينيون المعاقون حسب فئات العمر بالسنوات والجنس ونوع الاعاقة ونوع التجمع

Table (71 Cont.): Palestinian Population with Disability by Age Groups in Years, Sex, Type of Disability and Type of Locality  
(Rural, ريف)

Age	Sex	Total Population				Type of Disability										نوع الاعاقة	
		المجموع Total	غير مبيّن Not Stated	غير المعاقين Without Disabilities	المعاقون With Disabilities	أخرى Others	استخدام الأصابع Grasping	متعددة Multiple	عقلية وحركية Mental & Moving	سمعية و نطقية Hearing & Speaking	حركية Moving	عقلية Mental	نطقية Speaking	سمعية Hearing	بصرية Seeing	الجنس	العمر
40 - 44	Male	162	-	157	5	1	1	-	-	-	-	2	-	-	1	ذكور	44 - 40
	Female	184	-	184	-	-	-	-	-	-	-	-	-	-	-	إناث	
	Both Sexes	346	-	341	5	1	1	-	-	-	2	-	-	1	كلا الجنسين		
45 - 49	Male	139	1	129	9	-	1	1	-	-	1	2	-	-	4	ذكور	49 - 45
	Female	158	-	156	2	-	-	-	-	-	-	-	2	-	-	إناث	
	Both Sexes	297	1	285	11	-	1	1	-	-	1	2	-	2	4	كلا الجنسين	
50 - 54	Male	101	-	99	2	-	-	-	-	-	2	-	-	-	-	ذكور	54 - 50
	Female	126	-	124	2	-	-	-	-	-	1	-	1	-	-	إناث	
	Both Sexes	227	-	223	4	-	-	-	-	2	1	-	1	-	-	كلا الجنسين	
55 - 59	Male	67	-	63	4	-	-	-	-	-	2	1	-	1	-	ذكور	59 - 55
	Female	116	-	116	-	-	-	-	-	-	-	-	-	-	-	إناث	
	Both Sexes	183	-	179	4	-	-	-	-	2	1	-	1	-	-	كلا الجنسين	
60 - 64	Male	82	-	81	1	-	-	-	-	-	1	-	-	-	-	ذكور	64 - 60
	Female	111	-	108	3	-	-	-	-	1	-	-	2	-	-	إناث	
	Both Sexes	193	-	189	4	-	-	-	-	2	-	-	2	-	-	كلا الجنسين	
65 - 69	Male	59	-	56	3	-	-	-	-	-	2	-	-	1	-	ذكور	69 - 65
	Female	79	-	78	1	-	-	-	-	-	-	-	-	-	1	إناث	
	Both Sexes	138	-	134	4	-	-	-	-	2	-	-	1	-	1	كلا الجنسين	
70 - 74	Male	52	-	49	3	-	-	-	-	-	2	-	-	-	1	ذكور	74 - 70
	Female	57	-	56	1	-	-	-	-	1	-	-	-	-	-	إناث	
	Both Sexes	109	-	105	4	-	-	-	-	3	-	-	-	-	1	كلا الجنسين	
75 - 79	Male	25	-	25	-	-	-	-	-	-	-	-	-	-	-	ذكور	79 - 75
	Female	24	-	22	2	-	-	-	-	2	-	-	-	-	-	إناث	
	Both Sexes	49	-	47	2	-	-	-	-	2	-	-	-	-	-	كلا الجنسين	

جدول (71 تابع): السكان الفلسطينيون المعاقون حسب فئات العمر بالسنوات والجنس ونوع الاعاقة ونوع التجمع

Table (71 Cont.): Palestinian Population with Disability by Age Groups in Years, Sex, Type of Disability and Type of Locality  
(Rural, ريف)

Age	Sex	Total Population				Type of Disability										نوع الاعاقة	
		المجموع	غير مبين	غير المعاقين	المعاقون	أخرى	استخدام الأصابع	متعددة	عقلية وحركية	سمعية و نطقية	حركية	عقلية	نطقية	سمعية	بصرية	الجنس	العمر
		Total	Not Stated	Without Disabilities	With Disabilities	Others	Grasping	Multiple	Mental & Moving	Hearing & Speaking	Moving	Mental	Speaking	Hearing	Seeing		
80 - 84	Male	28	-	28	-	-	-	-	-	-	-	-	-	-	-	ذكور	84 - 80
	Female	26	-	23	3	-	-	-	-	-	1	-	-	-	2	إناث	
	Both Sexes	54	-	51	3	-	-	-	-	-	1	-	-	-	2	كلا الجنسين	
85+	Male	15	-	14	1	-	-	-	-	-	-	-	-	-	1	ذكور	+ 85
	Female	20	-	20	-	-	-	-	-	-	-	-	-	-	-	إناث	
	Both Sexes	35	-	34	1	-	-	-	-	-	-	-	-	-	1	كلا الجنسين	
Not Stated	Male	-	-	-	-	-	-	-	-	-	-	-	-	-	-	ذكور	غير مبين
	Female	-	-	-	-	-	-	-	-	-	-	-	-	-	-	إناث	
	Both Sexes	-	-	-	-	-	-	-	-	-	-	-	-	-	-	كلا الجنسين	
<b>Total</b>	Male	<b>5560</b>	<b>1</b>	<b>5468</b>	<b>91</b>	<b>3</b>	<b>4</b>	<b>4</b>	<b>2</b>	<b>9</b>	<b>35</b>	<b>17</b>	<b>-</b>	<b>5</b>	<b>12</b>	ذكور	<b>المجموع</b>
	Female	<b>5629</b>	<b>-</b>	<b>5563</b>	<b>66</b>	<b>4</b>	<b>2</b>	<b>4</b>	<b>2</b>	<b>6</b>	<b>20</b>	<b>9</b>	<b>4</b>	<b>9</b>	<b>6</b>	إناث	
	Both Sexes	<b>11189</b>	<b>1</b>	<b>11031</b>	<b>157</b>	<b>7</b>	<b>6</b>	<b>8</b>	<b>4</b>	<b>15</b>	<b>55</b>	<b>26</b>	<b>4</b>	<b>14</b>	<b>18</b>	كلا الجنسين	

جدول (71 تابع): السكان الفلسطينيون المعاقون حسب فئات العمر بالسنوات والجنس ونوع الاعاقة ونوع التجمع

Table (71 Cont.): Palestinian Population with Disability by Age Groups in Years, Sex, Type of Disability and Type of Locality  
(Camps, مخيمات)

Age	Sex	Total Population				Type of Disability										نوع الاعاقة	
		المجموع Total	غير مبيّن Not Stated	غير المعاقين Without Disabilities	المعاقون With Disabilities	أخرى Others	استخدام الأصابع Grasping	متعددة Multiple	عقلية وحركية Mental & Moving	سمعية و نطقية Hearing & Speaking	حركية Moving	عقلية Mental	نطقية Speaking	سمعية Hearing	بصرية Seeing	الجنس	العمر
0 - 4	Male	5835	-	5794	41	5	-	2	6	4	13	7	1	2	1	ذكور	4 - 0
	Female	5482	-	5439	43	6	-	3	5	4	15	1	3	4	2	إناث	
	Both Sexes	11317	-	11233	84	11	-	5	11	8	28	8	4	6	3	كلا الجنسين	
5 - 9	Male	5134	-	5067	67	2	1	10	5	6	16	7	10	3	7	ذكور	9 - 5
	Female	5059	-	5003	56	1	-	2	5	8	15	14	6	3	2	إناث	
	Both Sexes	10193	-	10070	123	3	1	12	10	14	31	21	16	6	9	كلا الجنسين	
10 - 14	Male	3696	-	3647	49	3	3	3	5	7	12	8	7	1	-	ذكور	14 - 10
	Female	3524	-	3492	32	2	1	3	3	5	5	6	1	3	3	إناث	
	Both Sexes	7220	-	7139	81	5	4	6	8	12	17	14	8	4	3	كلا الجنسين	
15 - 19	Male	3046	-	2986	60	10	2	1	5	8	13	11	2	2	6	ذكور	19 - 15
	Female	2906	-	2864	42	1	3	1	4	5	10	9	2	4	3	إناث	
	Both Sexes	5952	-	5850	102	11	5	2	9	13	23	20	4	6	9	كلا الجنسين	
20 - 24	Male	2681	-	2630	51	3	1	-	3	3	19	13	2	2	5	ذكور	24 - 20
	Female	2519	-	2487	32	3	2	3	-	4	9	6	2	1	2	إناث	
	Both Sexes	5200	-	5117	83	6	3	3	3	7	28	19	4	3	7	كلا الجنسين	
25 - 29	Male	2130	-	2086	44	3	2	3	-	3	18	8	2	-	5	ذكور	29 - 25
	Female	2015	-	1996	19	1	1	1	-	4	7	4	-	-	1	إناث	
	Both Sexes	4145	-	4082	63	4	3	4	-	7	25	12	2	-	6	كلا الجنسين	
30 - 34	Male	2143	-	2100	43	12	1	1	1	1	15	7	1	-	4	ذكور	34 - 30
	Female	1877	-	1857	20	3	2	-	-	2	5	5	2	-	1	إناث	
	Both Sexes	4020	-	3957	63	15	3	1	1	3	20	12	3	-	5	كلا الجنسين	
35 - 39	Male	1466	-	1426	40	6	1	2	-	1	13	11	-	1	5	ذكور	39 - 35
	Female	1249	-	1235	14	-	-	1	-	1	6	2	2	2	-	إناث	
	Both Sexes	2715	-	2661	54	6	1	3	-	2	19	13	2	3	5	كلا الجنسين	

جدول (71 تابع): السكان الفلسطينيون المعاقون حسب فئات العمر بالسنوات والجنس ونوع الاعاقة ونوع التجمع

Table (71 Cont.): Palestinian Population with Disability by Age Groups in Years, Sex, Type of Disability and Type of Locality  
(Camps, مخيمات)

Age	Sex	Total Population				Type of Disability										نوع الاعاقة	
		المجموع Total	غير مبيّن Not Stated	غير المعاقين Without Disabilities	المعاقون With Disabilities	أخرى Others	استخدام الأصابع Grasping	متعددة Multiple	عقلية وحركية Mental & Moving	سمعية و نطقية Hearing & Speaking	حركية Moving	عقلية Mental	نطقية Speaking	سمعية Hearing	بصرية Seeing	الجنس	العمر
40 - 44	Male	950	-	918	32	2	1	-	-	1	15	9	1	-	3	ذكور	44 - 40
	Female	1009	-	993	16	-	-	-	-	7	6	1	1	1	إناث		
	Both Sexes	1959	-	1911	48	2	1	-	-	22	15	2	1	4	كلا الجنسين		
45 - 49	Male	772	-	745	27	5	-	1	-	9	2	2	2	6	ذكور	49 - 45	
	Female	773	-	764	9	-	-	1	-	2	1	-	-	3	إناث		
	Both Sexes	1545	-	1509	36	5	-	2	-	11	3	2	2	9	كلا الجنسين		
50 - 54	Male	412	-	392	20	1	-	1	-	9	3	-	1	4	ذكور	54 - 50	
	Female	623	-	613	10	-	1	1	-	1	1	-	2	2	إناث		
	Both Sexes	1035	-	1005	30	1	1	2	-	10	4	-	3	6	كلا الجنسين		
55 - 59	Male	309	-	291	18	1	2	1	-	7	-	-	3	4	ذكور	59 - 55	
	Female	598	-	584	14	3	-	-	-	7	1	-	-	1	إناث		
	Both Sexes	907	-	875	32	4	2	1	-	14	1	-	3	5	كلا الجنسين		
60 - 64	Male	422	-	400	22	-	2	3	-	9	4	-	-	4	ذكور	64 - 60	
	Female	574	-	551	23	2	-	3	1	8	1	-	-	8	إناث		
	Both Sexes	996	-	951	45	2	2	6	1	17	5	-	-	12	كلا الجنسين		
65 - 69	Male	319	-	304	15	-	-	-	1	4	1	-	2	7	ذكور	69 - 65	
	Female	524	-	494	30	-	1	3	-	16	3	1	-	6	إناث		
	Both Sexes	843	-	798	45	-	1	3	1	20	4	1	2	13	كلا الجنسين		
70 - 74	Male	233	-	221	12	-	-	3	-	4	-	-	-	5	ذكور	74 - 70	
	Female	309	-	299	10	-	-	1	-	6	-	-	1	2	إناث		
	Both Sexes	542	-	520	22	-	-	4	-	10	-	-	1	7	كلا الجنسين		
75 - 79	Male	146	-	137	9	-	2	-	-	5	1	-	1	-	ذكور	79 - 75	
	Female	174	-	164	10	-	-	-	-	9	-	-	-	1	إناث		
	Both Sexes	320	-	301	19	-	2	-	-	14	1	-	1	1	كلا الجنسين		



جدول (71 تابع): السكان الفلسطينيون المعاقون حسب فئات العمر بالسنوات والجنس ونوع الاعاقة ونوع التجمع

Table (71 Cont.): Palestinian Population with Disability by Age Groups in Years, Sex, Type of Disability and Type of Locality  
(Camps, مخيمات)

Age	Sex	Total Population مجموع السكان				Type of Disability										نوع الاعاقة	
		المجموع Total	غير مبيّن Not Stated	غير المعاقين Without Disabilities	المعاقون With Disabilities	أخرى Others	استخدام الأصابع Grasping	متعددة Multiple	عقلية وحركية Mental & Moving	سمعية و نطقية Hearing & Speaking	حركية Moving	عقلية Mental	نطقية Speaking	سمعية Hearing	بصرية Seeing	الجنس	العمر
80 - 84	Male	79	-	70	9	1	-	1	-	-	4	-	-	1	2	ذكور	84 - 80
	Female	97	-	87	10	-	-	1	-	-	5	-	-	1	3	إناث	
	Both Sexes	176	-	157	19	1	-	2	-	-	9	-	-	2	5	كلا الجنسين	
85+	Male	61	-	53	8	-	-	1	-	-	5	-	-	1	1	ذكور	+ 85
	Female	81	-	71	10	1	-	-	-	-	5	-	-	1	3	إناث	
	Both Sexes	142	-	124	18	1	-	1	-	-	10	-	-	2	4	كلا الجنسين	
Not Stated	Male	1	-	1	-	-	-	-	-	-	-	-	-	-	-	ذكور	غير مبيّن
	Female	-	-	-	-	-	-	-	-	-	-	-	-	-	-	إناث	
	Both Sexes	1	-	1	-	-	-	-	-	-	-	-	-	-	-	كلا الجنسين	
<b>Total</b>	Male	<b>29835</b>	-	<b>29268</b>	<b>567</b>	<b>54</b>	<b>18</b>	<b>33</b>	<b>26</b>	<b>35</b>	<b>190</b>	<b>92</b>	<b>28</b>	<b>22</b>	<b>69</b>	ذكور	<b>المجموع</b>
	Female	<b>29393</b>	-	<b>28993</b>	<b>400</b>	<b>23</b>	<b>11</b>	<b>24</b>	<b>18</b>	<b>39</b>	<b>138</b>	<b>60</b>	<b>20</b>	<b>23</b>	<b>44</b>	إناث	
	Both Sexes	<b>59228</b>	-	<b>58261</b>	<b>967</b>	<b>77</b>	<b>29</b>	<b>57</b>	<b>44</b>	<b>74</b>	<b>328</b>	<b>152</b>	<b>48</b>	<b>45</b>	<b>113</b>	كلا الجنسين	

جدول (71 تابع): السكان الفلسطينيون المعاقون حسب فئات العمر بالسنوات والجنس ونوع الاعاقة ونوع التجمع

Table (71 Cont.): Palestinian Population with Disability by Age Groups in Years, Sex, Type of Disability and Type of Locality  
(المجموع، Total)

Age	Sex	Total Population				Type of Disability										نوع الاعاقة	
		المجموع Total	غير مبيّن Not Stated	غير المعاقين Without Disabilities	المعاقون With Disabilities	أخرى Others	استخدام الأصابع Grasping	متعددة Multiple	عقلية وحركية Mental & Moving	سمعية و نطقية Hearing & Speaking	حركية Moving	عقلية Mental	نطقية Speaking	سمعية Hearing	بصرية Seeing	الجنس	العمر
0 - 4	Male	12022	-	11924	98	9	-	6	7	16	38	10	6	5	1	ذكور	4 - 0
	Female	11582	-	11502	80	9	1	5	10	9	27	4	6	7	2	إناث	
	Both Sexes	23604	-	23426	178	18	1	11	17	25	65	14	12	12	3	كلا الجنسين	
5 - 9	Male	10589	-	10449	140	6	4	13	9	20	31	21	17	9	10	ذكور	9 - 5
	Female	10326	-	10218	108	6	1	7	9	18	23	19	10	11	4	إناث	
	Both Sexes	20915	-	20667	248	12	5	20	18	38	54	40	27	20	14	كلا الجنسين	
10 - 14	Male	7855	-	7744	111	6	4	5	8	23	26	22	9	5	3	ذكور	14 - 10
	Female	7351	-	7270	81	8	1	3	8	18	8	19	3	7	6	إناث	
	Both Sexes	15206	-	15014	192	14	5	8	16	41	34	41	12	12	9	كلا الجنسين	
15 - 19	Male	6302	-	6185	117	10	2	3	10	18	32	23	4	6	9	ذكور	19 - 15
	Female	6070	-	5987	83	2	4	7	7	13	17	17	3	6	7	إناث	
	Both Sexes	12372	-	12172	200	12	6	10	17	31	49	40	7	12	16	كلا الجنسين	
20 - 24	Male	5423	-	5326	97	6	5	2	5	10	35	22	3	3	6	ذكور	24 - 20
	Female	5136	-	5080	56	4	2	4	3	11	12	10	4	4	2	إناث	
	Both Sexes	10559	-	10406	153	10	7	6	8	21	47	32	7	7	8	كلا الجنسين	
25 - 29	Male	4205	-	4126	79	5	3	4	2	8	22	18	3	3	11	ذكور	29 - 25
	Female	3938	-	3901	37	1	1	1	-	10	13	6	1	3	1	إناث	
	Both Sexes	8143	-	8027	116	6	4	5	2	18	35	24	4	6	12	كلا الجنسين	
30 - 34	Male	4014	-	3924	90	14	3	3	3	12	29	19	3	-	4	ذكور	34 - 30
	Female	3646	-	3610	36	4	2	1	1	3	8	11	2	2	2	إناث	
	Both Sexes	7660	-	7534	126	18	5	4	4	15	37	30	5	2	6	كلا الجنسين	
35 - 39	Male	2812	-	2743	69	9	3	3	-	5	19	17	1	2	10	ذكور	39 - 35
	Female	2469	-	2444	25	2	-	1	-	8	7	3	2	2	-	إناث	
	Both Sexes	5281	-	5187	94	11	3	4	-	13	26	20	3	4	10	كلا الجنسين	

جدول (71 تابع): السكان الفلسطينيون المعاقون حسب فئات العمر بالسنوات والجنس ونوع الاعاقة ونوع التجمع

Table (71 Cont.): Palestinian Population with Disability by Age Groups in Years, Sex, Type of Disability and Type of Locality  
(المجموع، Total)

Age	Sex	Total Population				Type of Disability										نوع الاعاقة	
		المجموع Total	غير مبيّن Not Stated	غير المعاقين Without Disabilities	المعاقون With Disabilities	أخرى Others	استخدام الأصابع Grasping	متعددة Multiple	عقلية وحركية Mental & Moving	سمعية و نطقية Hearing & Speaking	حركية Moving	عقلية Mental	نطقية Speaking	سمعية Hearing	بصرية Seeing	الجنس	العمر
40 - 44	Male	1912	-	1855	57	5	3	1	-	7	17	16	1	1	6	ذكور	44 - 40
	Female	2007	-	1985	22	1	-	-	-	12	6	1	1	1	إناث		
	Both Sexes	3919	-	3840	79	6	3	1	-	7	29	22	2	2	7	كلا الجنسين	
45 - 49	Male	1581	1	1521	59	9	3	4	-	1	16	5	2	2	17	ذكور	49 - 45
	Female	1576	-	1558	18	2	-	2	-	3	4	1	-	2	4	إناث	
	Both Sexes	3157	1	3079	77	11	3	6	-	4	20	6	2	4	21	كلا الجنسين	
50 - 54	Male	961	-	927	34	2	1	1	1	2	13	4	1	2	7	ذكور	54 - 50
	Female	1220	-	1199	21	1	1	1	-	4	3	2	-	3	6	إناث	
	Both Sexes	2181	-	2126	55	3	2	2	1	6	16	6	1	5	13	كلا الجنسين	
55 - 59	Male	663	-	633	30	1	4	2	-	-	13	1	-	5	4	ذكور	59 - 55
	Female	1111	-	1090	21	3	-	-	-	2	11	1	-	-	4	إناث	
	Both Sexes	1774	-	1723	51	4	4	2	-	2	24	2	-	5	8	كلا الجنسين	
60 - 64	Male	819	-	780	39	-	4	3	1	1	17	5	1	-	7	ذكور	64 - 60
	Female	1031	-	997	34	3	-	3	2	-	13	2	-	2	9	إناث	
	Both Sexes	1850	-	1777	73	3	4	6	3	1	30	7	1	2	16	كلا الجنسين	
65 - 69	Male	615	-	583	32	-	-	1	2	1	15	1	-	3	9	ذكور	69 - 65
	Female	887	-	848	39	-	1	3	-	-	22	4	2	-	7	إناث	
	Both Sexes	1502	-	1431	71	-	1	4	2	1	37	5	2	3	16	كلا الجنسين	
70 - 74	Male	432	-	409	23	-	-	3	-	-	10	-	1	-	9	ذكور	74 - 70
	Female	539	-	518	21	-	1	2	-	-	11	-	-	1	6	إناث	
	Both Sexes	971	-	927	44	-	1	5	-	-	21	-	1	1	15	كلا الجنسين	
75 - 79	Male	277	-	264	13	-	2	-	-	-	8	1	-	1	1	ذكور	79 - 75
	Female	287	-	272	15	-	-	1	-	-	13	-	-	-	1	إناث	
	Both Sexes	564	-	536	28	-	2	1	-	-	21	1	-	1	2	كلا الجنسين	

جدول (71 تابع): السكان الفلسطينيون المعاقون حسب فئات العمر بالسنوات والجنس ونوع الاعاقة ونوع التجمع

Table (71 Cont.): Palestinian Population with Disability by Age Groups in Years, Sex, Type of Disability and Type of Locality  
(المجموع، Total)

Age	Sex	Total Population مجموع السكان				Type of Disability نوع الاعاقة										العمر	الجنس
		المجموع Total	غير مبيّن Not Stated	غير المعاقين Without Disabilities	المعاقون With Disabilities	أخرى Others	استخدام الأصابع Grasping	متعددة Multiple	عقلية وحركية Mental & Moving	سمعية و نطقية Hearing & Speaking	حركية Moving	عقلية Mental	نطقية Speaking	سمعية Hearing	بصرية Seeing		
80 - 84	Male	151	-	139	12	1	-	2	-	1	4	-	-	1	3	ذكور	84 - 80
	Female	197	-	181	16	-	-	2	-	-	7	-	-	2	5	إناث	
	Both Sexes	348	-	320	28	1	-	4	-	1	11	-	-	3	8	كلا الجنسين	
85+	Male	107	-	98	9	-	-	1	-	-	5	-	-	1	2	ذكور	+ 85
	Female	143	-	129	14	1	-	1	1	-	5	-	-	2	4	إناث	
	Both Sexes	250	-	227	23	1	-	2	1	-	10	-	-	3	6	كلا الجنسين	
Not Stated	Male	4	-	4	-	-	-	-	-	-	-	-	-	-	-	ذكور	غير مبيّن
	Female	1	-	1	-	-	-	-	-	-	-	-	-	-	-	إناث	
	Both Sexes	5	-	5	-	-	-	-	-	-	-	-	-	-	-	كلا الجنسين	
<b>Total</b>	Male	<b>60744</b>	<b>1</b>	<b>59634</b>	<b>1109</b>	<b>83</b>	<b>41</b>	<b>57</b>	<b>48</b>	<b>125</b>	<b>350</b>	<b>185</b>	<b>52</b>	<b>49</b>	<b>119</b>	ذكور	<b>المجموع</b>
	Female	<b>59517</b>	<b>-</b>	<b>58790</b>	<b>727</b>	<b>47</b>	<b>15</b>	<b>44</b>	<b>41</b>	<b>99</b>	<b>216</b>	<b>105</b>	<b>34</b>	<b>55</b>	<b>71</b>	إناث	
	Both Sexes	<b>120261</b>	<b>1</b>	<b>118424</b>	<b>1836</b>	<b>130</b>	<b>56</b>	<b>101</b>	<b>89</b>	<b>224</b>	<b>566</b>	<b>290</b>	<b>86</b>	<b>104</b>	<b>190</b>	كلا الجنسين	

جدول 72: الأسر الفلسطينية التي فيها فرد أو أكثر معاق حسب نوع التجمع ونوع الأسرة وحجمها

Table 72: Palestinian Households with One Person or More with Disability by Type of Locality, Type and Size of Household

Type of Locality & Type of Households	Total Households			Size of Household										نوع التجمع ونوع الأسرة	
	المجموع Total	أسر بدون إعاقة Without Disabilities	أسر فيها إعاقة With Disabilities	+11	10	9	8	7	6	5	4	3	2		1
<b>Urban</b>															<b>حضر</b>
One Person	187	177	10	-	-	-	-	-	-	-	-	-	-	10	شخص واحد
Nuclear	5339	4979	360	52	48	27	43	44	37	39	25	20	25	-	نووية
Extended	1598	1419	179	75	20	23	13	15	13	10	6	3	1	-	ممتدة
Composite	11	10	1	-	-	-	-	-	-	-	-	-	1	-	مركبة
<b>Total</b>	<b>7135</b>	<b>6585</b>	<b>550</b>	<b>127</b>	<b>68</b>	<b>50</b>	<b>56</b>	<b>59</b>	<b>50</b>	<b>49</b>	<b>31</b>	<b>23</b>	<b>27</b>	<b>10</b>	<b>المجموع</b>
<b>Rural</b>															<b>ريف</b>
One Person	83	76	7	-	-	-	-	-	-	-	-	-	-	7	شخص واحد
Nuclear	1246	1162	84	15	6	8	8	11	8	10	4	8	6	-	نووية
Extended	382	336	46	18	3	2	6	3	8	1	1	2	2	-	ممتدة
Composite	2	2	-	-	-	-	-	-	-	-	-	-	-	-	مركبة
<b>Total</b>	<b>1713</b>	<b>1576</b>	<b>137</b>	<b>33</b>	<b>9</b>	<b>10</b>	<b>14</b>	<b>14</b>	<b>16</b>	<b>11</b>	<b>5</b>	<b>10</b>	<b>8</b>	<b>7</b>	<b>المجموع</b>
<b>Camps</b>															<b>مخيمات</b>
One Person	302	281	21	-	-	-	-	-	-	-	-	-	-	21	شخص واحد
Nuclear	5813	5391	422	56	39	49	62	55	42	37	29	20	33	-	نووية
Extended	2493	2146	347	132	35	32	35	24	25	21	20	14	9	-	ممتدة
Composite	12	12	-	-	-	-	-	-	-	-	-	-	-	-	مركبة
<b>Total</b>	<b>8620</b>	<b>7830</b>	<b>790</b>	<b>188</b>	<b>74</b>	<b>81</b>	<b>97</b>	<b>79</b>	<b>67</b>	<b>58</b>	<b>49</b>	<b>34</b>	<b>42</b>	<b>21</b>	<b>المجموع</b>
<b>Total</b>															<b>المجموع</b>
<b>One Person</b>	<b>572</b>	<b>534</b>	<b>38</b>	<b>-</b>	<b>-</b>	<b>-</b>	<b>-</b>	<b>-</b>	<b>-</b>	<b>-</b>	<b>-</b>	<b>-</b>	<b>-</b>	<b>38</b>	<b>شخص واحد</b>
<b>Nuclear</b>	<b>12398</b>	<b>11532</b>	<b>866</b>	<b>123</b>	<b>93</b>	<b>84</b>	<b>113</b>	<b>110</b>	<b>87</b>	<b>86</b>	<b>58</b>	<b>48</b>	<b>64</b>	<b>-</b>	<b>نووية</b>
<b>Extended</b>	<b>4473</b>	<b>3901</b>	<b>572</b>	<b>225</b>	<b>58</b>	<b>57</b>	<b>54</b>	<b>42</b>	<b>46</b>	<b>32</b>	<b>27</b>	<b>19</b>	<b>12</b>	<b>-</b>	<b>ممتدة</b>
<b>Composite</b>	<b>25</b>	<b>24</b>	<b>1</b>	<b>-</b>	<b>-</b>	<b>-</b>	<b>-</b>	<b>-</b>	<b>-</b>	<b>-</b>	<b>-</b>	<b>-</b>	<b>1</b>	<b>-</b>	<b>مركبة</b>
<b>Total</b>	<b>17468</b>	<b>15991</b>	<b>1477</b>	<b>348</b>	<b>151</b>	<b>141</b>	<b>167</b>	<b>152</b>	<b>133</b>	<b>118</b>	<b>85</b>	<b>67</b>	<b>77</b>	<b>38</b>	<b>المجموع</b>

جدول 73: السكان الفلسطينيون 12 سنة فأكثر المعاقون حسب الحالة الزوجية وفئات العمر بالسنوات والجنس ونوع الإعاقة

Table 73: Palestinian Population 12 Years and Over with Disability by Marital Status, Age Groups in Years, Sex and Type of Disability

Marital Status	Age	Sex	مجموع السكان 12 سنة فأكثر				نوع الإعاقة										الحالة الزوجية العمر الجنس	
			Total Population 12 Years and Over				Type of Disability											
			المجموع Total	غير مبيّن Not Stated	غير المعاقين Without Disabilities	المعاقون With Disabilities	أخرى Others	استخدام الأصابع Grasping	متعددة Multiple	عقلية وحركية Mental & Moving	سمعية ونطقية Hearing & Speaking	حركية Moving	عقلية Mental	نطقية Speaking	سمعية Hearing	بصرية Seeing		
<b>Never Married</b>																	لم يتزوج أبداً	
12 - 14	Male		4533	-	4464	69	4	3	3	5	15	18	12	3	4	2	ذكور	14 - 12
	Female		4131	-	4084	47	3	1	1	7	11	4	11	2	3	4	إناث	
	Both Sexes		8664	-	8548	116	7	4	4	12	26	22	23	5	7	6	كلا الجنسين	
15 - 19	Male		6147	-	6034	113	10	2	3	10	17	29	23	4	6	9	ذكور	19 - 15
	Female		4647	-	4565	82	2	4	7	7	13	17	17	3	6	6	إناث	
	Both Sexes		10794	-	10599	195	12	6	10	17	30	46	40	7	12	15	كلا الجنسين	
20 - 24	Male		3685	-	3605	80	5	4	2	5	8	25	20	3	3	5	ذكور	24 - 20
	Female		1651	-	1599	52	4	1	4	3	9	12	10	3	4	2	إناث	
	Both Sexes		5336	-	5204	132	9	5	6	8	17	37	30	6	7	7	كلا الجنسين	
25 - 29	Male		980	-	943	37	3	-	1	1	1	9	16	2	1	3	ذكور	29 - 25
	Female		553	-	524	29	-	1	1	-	8	9	6	-	3	1	إناث	
	Both Sexes		1533	-	1467	66	3	1	2	1	9	18	22	2	4	4	كلا الجنسين	
30 - 34	Male		219	-	190	29	4	-	-	3	-	8	12	2	-	-	ذكور	34 - 30
	Female		336	-	309	27	2	2	1	1	2	7	8	1	1	2	إناث	
	Both Sexes		555	-	499	56	6	2	1	4	2	15	20	3	1	2	كلا الجنسين	
35 - 39	Male		50	-	35	15	1	-	2	-	-	2	9	1	-	-	ذكور	39 - 35
	Female		154	-	144	10	1	-	-	-	5	2	-	2	-	-	إناث	
	Both Sexes		204	-	179	25	2	-	2	-	5	4	9	3	-	-	كلا الجنسين	
40 - 44	Male		14	-	7	7	1	-	-	-	-	-	6	-	-	-	ذكور	44 - 40
	Female		123	-	114	9	1	-	-	-	-	5	1	1	-	1	إناث	
	Both Sexes		137	-	121	16	2	-	-	-	-	5	7	1	-	1	كلا الجنسين	
45 - 49	Male		19	-	10	9	-	-	2	-	-	3	2	-	-	2	ذكور	49 - 45
	Female		105	-	99	6	1	-	-	-	-	1	1	-	1	2	إناث	
	Both Sexes		124	-	109	15	1	-	2	-	-	4	3	-	1	4	كلا الجنسين	

جدول (73 تابع): السكان الفلسطينيون 12 سنة فأكثر المعاقون حسب الحالة الزوجية وفئات العمر بالسنوات والجنس ونوع الإعاقة

Table (73 Cont.): Palestinian Population 12 Years and Over with Disability by Marital Status, Age Groups in Years, Sex and Type of Disability

Marital Status	Age	Sex	مجموع السكان 12 سنة فأكثر				نوع الإعاقة										الحالة الزوجية	
			Total Population 12 Years and Over				Type of Disability											
			المجموع	غير مبيّن	غير المعاقين	المعاقون	أخرى	استخدام الأصابع	متعددة	عقلية وحركية	سمعية ونطقية	حركية	عقلية	نطقية	سمعية	بصرية	الجنس	العمر
Total	Not Stated	Without Disabilities	With Disabilities	Others	Grasping	Multiple	Mental & Moving	Hearing & Speaking	Moving	Mental	Speaking	Hearing	Seeing					
50 - 54	Male	10	-	5	5	-	-	-	1	-	2	2	-	-	-	ذكور	54 - 50	
	Female	58	-	51	7	-	-	1	-	2	-	1	-	-	3	إناث		
	Both Sexes	68	-	56	12	-	-	1	1	2	2	3	-	-	3	كلا الجنسين		
55 - 59	Male	7	-	4	3	-	-	1	-	-	-	1	-	-	1	ذكور	59 - 55	
	Female	24	-	23	1	-	-	-	-	1	-	-	-	-	-	إناث		
	Both Sexes	31	-	27	4	-	-	1	-	1	-	1	-	-	1	كلا الجنسين		
60 - 64	Male	9	-	5	4	-	-	-	-	-	1	3	-	-	-	ذكور	64 - 60	
	Female	6	-	3	3	-	-	-	-	-	-	-	-	-	3	إناث		
	Both Sexes	15	-	8	7	-	-	-	-	-	1	3	-	-	3	كلا الجنسين		
65 - 69	Male	2	-	1	1	-	-	-	-	-	1	-	-	-	-	ذكور	69 - 65	
	Female	8	-	7	1	-	-	-	-	-	-	1	-	-	-	إناث		
	Both Sexes	10	-	8	2	-	-	-	-	-	1	1	-	-	-	كلا الجنسين		
70+	Male	7	-	5	2	-	-	-	-	-	-	-	-	-	2	ذكور	+ 70	
	Female	6	-	5	1	-	-	-	-	-	1	-	-	-	-	إناث		
	Both Sexes	13	-	10	3	-	-	-	-	-	1	-	-	-	2	كلا الجنسين		
Not Stated	Male	2	-	2	-	-	-	-	-	-	-	-	-	-	-	ذكور	غير مبيّن	
	Female	-	-	-	-	-	-	-	-	-	-	-	-	-	-	إناث		
	Both Sexes	2	-	2	-	-	-	-	-	-	-	-	-	-	-	كلا الجنسين		
Total	Male	15684	-	15310	374	28	9	14	25	41	98	106	15	14	24	ذكور	المجموع	
	Female	11802	-	11527	275	14	9	15	18	51	58	56	12	18	24	إناث		
	Both Sexes	27486	-	26837	649	42	18	29	43	92	156	162	27	32	48	كلا الجنسين		

جدول (73 تابع): السكان الفلسطينيون 12 سنة فأكثر المعاقون حسب الحالة الزوجية وفئات العمر بالسنوات والجنس ونوع الإعاقة

Table (73 Cont.): Palestinian Population 12 Years and Over with Disability by Marital Status, Age Groups in Years, Sex and Type of Disability

Marital Status	Age	Sex	مجموع السكان 12 سنة فأكثر				نوع الإعاقة										الحالة الزوجية العمر الجنس	
			Total Population 12 Years and Over				Type of Disability											
			المجموع Total	غير مبيّن Not Stated	غير المعاقين Without Disabilities	المعاقون With Disabilities	أخرى Others	استخدام الأصابع Grasping	متعددة Multiple	عقلية وحركية Mental & Moving	سمعية ونطقية Hearing & Speaking	حركية Moving	عقلية Mental	نطقية Speaking	سمعية Hearing	بصرية Seeing		
<b>Legally Married</b>																	عقد قران لأول مرة	
12 - 14	Male		-	-	-	-	-	-	-	-	-	-	-	-	-	-	ذكور	14 - 12
	Female		2	-	2	-	-	-	-	-	-	-	-	-	-	-	إناث	
	Both Sexes		2	-	2	-	-	-	-	-	-	-	-	-	-	-	كلا الجنسين	
15 - 19	Male		23	-	23	-	-	-	-	-	-	-	-	-	-	-	ذكور	19 - 15
	Female		109	-	109	-	-	-	-	-	-	-	-	-	-	-	إناث	
	Both Sexes		132	-	132	-	-	-	-	-	-	-	-	-	-	-	كلا الجنسين	
20 - 24	Male		159	-	159	-	-	-	-	-	-	-	-	-	-	-	ذكور	24 - 20
	Female		70	-	70	-	-	-	-	-	-	-	-	-	-	-	إناث	
	Both Sexes		229	-	229	-	-	-	-	-	-	-	-	-	-	-	كلا الجنسين	
25 - 29	Male		85	-	85	-	-	-	-	-	-	-	-	-	-	-	ذكور	29 - 25
	Female		24	-	24	-	-	-	-	-	-	-	-	-	-	-	إناث	
	Both Sexes		109	-	109	-	-	-	-	-	-	-	-	-	-	-	كلا الجنسين	
30 - 34	Male		20	-	20	-	-	-	-	-	-	-	-	-	-	-	ذكور	34 - 30
	Female		4	-	4	-	-	-	-	-	-	-	-	-	-	-	إناث	
	Both Sexes		24	-	24	-	-	-	-	-	-	-	-	-	-	-	كلا الجنسين	
35 - 39	Male		1	-	1	-	-	-	-	-	-	-	-	-	-	-	ذكور	39 - 35
	Female		2	-	2	-	-	-	-	-	-	-	-	-	-	-	إناث	
	Both Sexes		3	-	3	-	-	-	-	-	-	-	-	-	-	-	كلا الجنسين	
40 - 44	Male		-	-	-	-	-	-	-	-	-	-	-	-	-	-	ذكور	44 - 40
	Female		-	-	-	-	-	-	-	-	-	-	-	-	-	-	إناث	
	Both Sexes		-	-	-	-	-	-	-	-	-	-	-	-	-	-	كلا الجنسين	
45 - 49	Male		-	-	-	-	-	-	-	-	-	-	-	-	-	-	ذكور	49 - 45
	Female		-	-	-	-	-	-	-	-	-	-	-	-	-	-	إناث	
	Both Sexes		-	-	-	-	-	-	-	-	-	-	-	-	-	-	كلا الجنسين	



جدول (73 تابع): السكان الفلسطينيون 12 سنة فأكثر المعاقون حسب الحالة الزوجية وفئات العمر بالسنوات والجنس ونوع الإعاقة

Table (73 Cont.): Palestinian Population 12 Years and Over with Disability by Marital Status, Age Groups in Years, Sex and Type of Disability

Marital Status	Age	Sex	مجموع السكان 12 سنة فأكثر				نوع الإعاقة									الحالة الزوجية	
			Total Population 12 Years and Over				Type of Disability										
			المجموع	غير مبيّن	غير المعاقين	المعاقون	أخرى	استخدام الأصابع	متعددة	عقلية وحركية	سمعية ونطقية	حركية	عقلية	نطقية	سمعية	بصرية	الجنس
Total	Not Stated	Without Disabilities	With Disabilities	Others	Grasping	Multiple	Mental & Moving	Hearing & Speaking	Moving	Mental	Speaking	Hearing	Seeing				
50 - 54	Male	-	-	-	-	-	-	-	-	-	-	-	-	-	-	ذكور	54 - 50
	Female	-	-	-	-	-	-	-	-	-	-	-	-	-	-	إناث	
	Both Sexes	-	-	-	-	-	-	-	-	-	-	-	-	-	-	كلا الجنسين	
55 - 59	Male	-	-	-	-	-	-	-	-	-	-	-	-	-	-	ذكور	59 - 55
	Female	-	-	-	-	-	-	-	-	-	-	-	-	-	-	إناث	
	Both Sexes	-	-	-	-	-	-	-	-	-	-	-	-	-	-	كلا الجنسين	
60 - 64	Male	-	-	-	-	-	-	-	-	-	-	-	-	-	-	ذكور	64 - 60
	Female	-	-	-	-	-	-	-	-	-	-	-	-	-	-	إناث	
	Both Sexes	-	-	-	-	-	-	-	-	-	-	-	-	-	-	كلا الجنسين	
65 - 69	Male	-	-	-	-	-	-	-	-	-	-	-	-	-	-	ذكور	69 - 65
	Female	-	-	-	-	-	-	-	-	-	-	-	-	-	-	إناث	
	Both Sexes	-	-	-	-	-	-	-	-	-	-	-	-	-	-	كلا الجنسين	
70+	Male	-	-	-	-	-	-	-	-	-	-	-	-	-	-	ذكور	+ 70
	Female	-	-	-	-	-	-	-	-	-	-	-	-	-	-	إناث	
	Both Sexes	-	-	-	-	-	-	-	-	-	-	-	-	-	-	كلا الجنسين	
Not Stated	Male	-	-	-	-	-	-	-	-	-	-	-	-	-	-	ذكور	غير مبيّن
	Female	-	-	-	-	-	-	-	-	-	-	-	-	-	-	إناث	
	Both Sexes	-	-	-	-	-	-	-	-	-	-	-	-	-	-	كلا الجنسين	
Total	Male	288	-	288	-	-	-	-	-	-	-	-	-	-	-	ذكور	المجموع
	Female	211	-	211	-	-	-	-	-	-	-	-	-	-	-	إناث	
	Both Sexes	499	-	499	-	-	-	-	-	-	-	-	-	-	-	كلا الجنسين	

جدول (73 تابع): السكان الفلسطينيون 12 سنة فأكثر المعاقون حسب الحالة الزوجية وفئات العمر بالسنوات والجنس ونوع الإعاقة

Table (73 Cont.): Palestinian Population 12 Years and Over with Disability by Marital Status, Age Groups in Years, Sex and Type of Disability

Marital Status	Age	Sex	مجموع السكان 12 سنة فأكثر				نوع الإعاقة										الحالة الزوجية العمر الجنس	
			Total Population 12 Years and Over				Type of Disability											
			المجموع Total	غير مبيّن Not Stated	غير المعاقين Without Disabilities	المعاقون With Disabilities	أخرى Others	استخدام الأصابع Grasping	متعددة Multiple	عقلية وحركية Mental & Moving	سمعية ونطقية Hearing & Speaking	حركية Moving	عقلية Mental	نطقية Speaking	سمعية Hearing	بصرية Seeing		
<b>Married</b>																<b>متزوج</b>		
12 - 14	Male	-	-	-	-	-	-	-	-	-	-	-	-	-	-	ذكور	14 - 12	
	Female	9	-	9	-	-	-	-	-	-	-	-	-	-	-	إناث		
	Both Sexes	9	-	9	-	-	-	-	-	-	-	-	-	-	-	كلا الجنسين		
15 - 19	Male	123	-	119	4	-	-	-	1	3	-	-	-	-	-	ذكور	19 - 15	
	Female	1289	-	1288	1	-	-	-	-	-	-	-	-	-	1	إناث		
	Both Sexes	1412	-	1407	5	-	-	-	1	3	-	-	-	-	1	كلا الجنسين		
20 - 24	Male	1551	-	1534	17	1	1	-	2	10	2	-	-	-	1	ذكور	24 - 20	
	Female	3339	-	3335	4	-	1	-	2	-	-	1	-	-	-	إناث		
	Both Sexes	4890	-	4869	21	1	2	-	4	10	2	1	-	-	1	كلا الجنسين		
25 - 29	Male	3109	-	3069	40	2	3	3	1	7	12	1	1	2	8	ذكور	29 - 25	
	Female	3275	-	3269	6	-	-	-	2	4	-	-	-	-	-	إناث		
	Both Sexes	6384	-	6338	46	2	3	3	1	9	16	1	1	2	8	كلا الجنسين		
30 - 34	Male	3749	-	3691	58	9	3	3	-	12	21	6	1	-	3	ذكور	34 - 30	
	Female	3191	-	3183	8	2	-	-	1	-	3	1	1	-	-	إناث		
	Both Sexes	6940	-	6874	66	11	3	3	-	13	21	9	2	1	3	كلا الجنسين		
35 - 39	Male	2747	-	2695	52	8	3	1	-	5	17	7	-	2	9	ذكور	39 - 35	
	Female	2179	-	2166	13	1	-	1	-	3	5	1	-	2	-	إناث		
	Both Sexes	4926	-	4861	65	9	3	2	-	8	22	8	-	4	9	كلا الجنسين		
40 - 44	Male	1890	-	1842	48	4	3	1	-	7	17	8	1	1	6	ذكور	44 - 40	
	Female	1721	-	1712	9	-	-	-	-	5	3	-	-	1	-	إناث		
	Both Sexes	3611	-	3554	57	4	3	1	-	7	22	11	1	2	6	كلا الجنسين		
45 - 49	Male	1549	1	1500	48	9	3	2	-	1	13	1	2	2	15	ذكور	49 - 45	
	Female	1292	-	1284	8	1	-	1	-	1	3	-	-	-	2	إناث		
	Both Sexes	2841	1	2784	56	10	3	3	-	2	16	1	2	2	17	كلا الجنسين		

جدول (73 تابع): السكان الفلسطينيون 12 سنة فأكثر المعاقون حسب الحالة الزوجية وفئات العمر بالسنوات والجنس ونوع الإعاقة

Table (73 Cont.): Palestinian Population 12 Years and Over with Disability by Marital Status, Age Groups in Years, Sex and Type of Disability

Marital Status	Age	Sex	مجموع السكان 12 سنة فأكثر				نوع الإعاقة										الحالة الزوجية	
			Total Population 12 Years and Over				Type of Disability											
			المجموع	غير مبين	غير المعاقين	المعاقون	أخرى	استخدام الأصابع	متعددة	عقلية وحركية	سمعية ونطقية	حركية	عقلية	نطقية	سمعية	بصرية	الجنس	العمر
Total	Not Stated	Without Disabilities	With Disabilities	Others	Grasping	Multiple	Mental & Moving	Hearing & Speaking	Moving	Mental	Speaking	Hearing	Seeing					
50 - 54	Male	939	-	910	29	2	1	1	-	2	11	2	1	2	7	ذكور	54 - 50	
	Female	934	-	925	9	1	1	-	-	1	2	-	-	2	2	إناث		
	Both Sexes	1873	-	1835	38	3	2	1	-	3	13	2	1	4	9	كلا الجنسين		
55 - 59	Male	645	-	619	26	-	4	1	-	-	13	-	-	5	3	ذكور	59 - 55	
	Female	774	-	761	13	1	-	-	-	8	1	-	-	3	3	إناث		
	Both Sexes	1419	-	1380	39	1	4	1	-	-	21	1	-	5	6	كلا الجنسين		
60 - 64	Male	790	-	755	35	-	4	3	1	1	16	2	1	-	7	ذكور	64 - 60	
	Female	615	-	603	12	1	-	2	2	-	6	-	-	1	-	إناث		
	Both Sexes	1405	-	1358	47	1	4	5	3	1	22	2	1	1	7	كلا الجنسين		
65 - 69	Male	569	-	541	28	-	-	1	2	-	13	1	-	3	8	ذكور	69 - 65	
	Female	443	-	424	19	-	-	1	-	-	15	1	-	-	2	إناث		
	Both Sexes	1012	-	965	47	-	-	2	2	-	28	2	-	3	10	كلا الجنسين		
70+	Male	817	-	770	47	1	2	6	-	1	24	1	1	1	10	ذكور	+ 70	
	Female	273	-	260	13	-	1	-	-	-	9	-	-	-	3	إناث		
	Both Sexes	1090	-	1030	60	1	3	6	-	1	33	1	1	1	13	كلا الجنسين		
Not Stated	Male	2	-	2	-	-	-	-	-	-	-	-	-	-	-	ذكور	غير مبين	
	Female	1	-	1	-	-	-	-	-	-	-	-	-	-	-	إناث		
	Both Sexes	3	-	3	-	-	-	-	-	-	-	-	-	-	-	كلا الجنسين		
Total	Male	18480	1	18047	432	36	27	22	4	39	170	31	8	18	77	ذكور	المجموع	
	Female	19335	-	19220	115	7	3	5	2	10	57	9	2	7	13	إناث		
	Both Sexes	37815	1	37267	547	43	30	27	6	49	227	40	10	25	90	كلا الجنسين		

جدول (73 تابع): السكان الفلسطينيون 12 سنة فأكثر المعاقون حسب الحالة الزوجية وفئات العمر بالسنوات والجنس ونوع الإعاقة

Table (73 Cont.): Palestinian Population 12 Years and Over with Disability by Marital Status, Age Groups in Years, Sex and Type of Disability

Marital Status	Age	Sex	مجموع السكان 12 سنة فأكثر				نوع الإعاقة										الحالة الزوجية العمر الجنس	
			Total Population 12 Years and Over				Type of Disability											
			المجموع Total	غير مبيّن Not Stated	غير المعاقين Without Disabilities	المعاقون With Disabilities	أخرى Others	استخدام الأصابع Grasping	متعددة Multiple	عقلية وحركية Mental & Moving	سمعية ونطقية Hearing & Speaking	حركية Moving	عقلية Mental	نطقية Speaking	سمعية Hearing	بصرية Seeing		
<b>Divorced</b>																	<b>مطلق</b>	
12 - 14	Male		-	-	-	-	-	-	-	-	-	-	-	-	-	-	ذكور	14 - 12
	Female		-	-	-	-	-	-	-	-	-	-	-	-	-	-	إناث	
	Both Sexes		-	-	-	-	-	-	-	-	-	-	-	-	-	-	كلا الجنسين	
15 - 19	Male		-	-	-	-	-	-	-	-	-	-	-	-	-	-	ذكور	19 - 15
	Female		13	-	13	-	-	-	-	-	-	-	-	-	-	-	إناث	
	Both Sexes		13	-	13	-	-	-	-	-	-	-	-	-	-	-	كلا الجنسين	
20 - 24	Male		15	-	15	-	-	-	-	-	-	-	-	-	-	-	ذكور	24 - 20
	Female		63	-	63	-	-	-	-	-	-	-	-	-	-	-	إناث	
	Both Sexes		78	-	78	-	-	-	-	-	-	-	-	-	-	-	كلا الجنسين	
25 - 29	Male		27	-	25	2	-	-	-	-	1	1	-	-	-	-	ذكور	29 - 25
	Female		56	-	55	1	1	-	-	-	-	-	-	-	-	-	إناث	
	Both Sexes		83	-	80	3	1	-	-	-	1	1	-	-	-	-	كلا الجنسين	
30 - 34	Male		23	-	21	2	1	-	-	-	-	1	-	-	-	-	ذكور	34 - 30
	Female		72	-	72	-	-	-	-	-	-	-	-	-	-	-	إناث	
	Both Sexes		95	-	93	2	1	-	-	-	-	1	-	-	-	-	كلا الجنسين	
35 - 39	Male		13	-	11	2	-	-	-	-	-	1	-	-	-	-	ذكور	39 - 35
	Female		67	-	65	2	-	-	-	-	-	2	-	-	-	-	إناث	
	Both Sexes		80	-	76	4	-	-	-	-	-	3	-	-	-	-	كلا الجنسين	
40 - 44	Male		6	-	5	1	-	-	-	-	-	1	-	-	-	-	ذكور	44 - 40
	Female		48	-	45	3	-	-	-	-	2	1	-	-	-	-	إناث	
	Both Sexes		54	-	50	4	-	-	-	-	2	2	-	-	-	-	كلا الجنسين	
45 - 49	Male		8	-	6	2	-	-	-	-	-	2	-	-	-	-	ذكور	49 - 45
	Female		50	-	48	2	-	-	1	-	1	-	-	-	-	-	إناث	
	Both Sexes		58	-	54	4	-	-	1	-	1	-	-	-	-	-	كلا الجنسين	

جدول (73 تابع): السكان الفلسطينيون 12 سنة فأكثر المعاقون حسب الحالة الزوجية وفئات العمر بالسنوات والجنس ونوع الإعاقة

Table (73 Cont.): Palestinian Population 12 Years and Over with Disability by Marital Status, Age Groups in Years, Sex and Type of Disability

Marital Status	Age	Sex	مجموع السكان 12 سنة فأكثر				نوع الإعاقة										الحالة الزوجية	
			Total Population 12 Years and Over				Type of Disability											
			المجموع	غير مبين	غير المعاقين	المعاقون	أخرى	استخدام الأصابع	متعددة	عقلية وحركية	سمعية ونطقية	حركية	عقلية	نطقية	سمعية	بصرية	الجنس	العمر
Total	Not Stated	Without Disabilities	With Disabilities	Others	Grasping	Multiple	Mental & Moving	Hearing & Speaking	Moving	Mental	Speaking	Hearing	Seeing					
50 - 54	Male	1	-	1	-	-	-	-	-	-	-	-	-	-	-	ذكور	54 - 50	
	Female	42	-	41	1	-	-	-	-	-	1	-	-	-	-	إناث		
	Both Sexes	43	-	42	1	-	-	-	-	-	1	-	-	-	-	كلا الجنسين		
55 - 59	Male	2	-	2	-	-	-	-	-	-	-	-	-	-	-	ذكور	59 - 55	
	Female	28	-	28	-	-	-	-	-	-	-	-	-	-	-	إناث		
	Both Sexes	30	-	30	-	-	-	-	-	-	-	-	-	-	-	كلا الجنسين		
60 - 64	Male	5	-	5	-	-	-	-	-	-	-	-	-	-	-	ذكور	64 - 60	
	Female	14	-	12	2	-	-	-	-	-	-	-	-	2	-	إناث		
	Both Sexes	19	-	17	2	-	-	-	-	-	-	-	-	2	-	كلا الجنسين		
65 - 69	Male	5	-	4	1	-	-	-	-	1	-	-	-	-	-	ذكور	69 - 65	
	Female	14	-	12	2	-	-	-	-	-	1	-	-	1	-	إناث		
	Both Sexes	19	-	16	3	-	-	-	-	1	1	-	-	1	-	كلا الجنسين		
70+	Male	2	-	2	-	-	-	-	-	-	-	-	-	-	-	ذكور	+ 70	
	Female	16	-	15	1	-	-	-	1	-	-	-	-	-	-	إناث		
	Both Sexes	18	-	17	1	-	-	-	1	-	-	-	-	-	-	كلا الجنسين		
Not Stated	Male	-	-	-	-	-	-	-	-	-	-	-	-	-	-	ذكور	غير مبين	
	Female	-	-	-	-	-	-	-	-	-	-	-	-	-	-	إناث		
	Both Sexes	-	-	-	-	-	-	-	-	-	-	-	-	-	-	كلا الجنسين		
Total	Male	107	-	97	10	1	-	-	-	2	6	-	-	1	-	ذكور	المجموع	
	Female	483	-	469	14	1	-	1	1	2	5	-	-	3	-	إناث		
	Both Sexes	590	-	566	24	2	-	1	1	4	11	-	-	4	-	كلا الجنسين		

جدول (73 تابع): السكان الفلسطينيون 12 سنة فأكثر المعاقون حسب الحالة الزوجية وفئات العمر بالسنوات والجنس ونوع الإعاقة

Table (73 Cont.): Palestinian Population 12 Years and Over with Disability by Marital Status, Age Groups in Years, Sex and Type of Disability

Marital Status	Age	Sex	مجموع السكان 12 سنة فأكثر				نوع الإعاقة										الحالة الزوجية العمر الجنس	
			Total Population 12 Years and Over				Type of Disability											
			المجموع Total	غير مبيّن Not Stated	غير المعاقين Without Disabilities	المعاقون With Disabilities	أخرى Others	استخدام الأصابع Grasping	متعددة Multiple	عقلية وحركية Mental & Moving	سمعية ونطقية Hearing & Speaking	حركية Moving	عقلية Mental	نطقية Speaking	سمعية Hearing	بصرية Seeing		
<b>Widowed</b>																	<b>أرمل</b>	
12 - 14	Male		-	-	-	-	-	-	-	-	-	-	-	-	-	-	ذكور	14 - 12
	Female		-	-	-	-	-	-	-	-	-	-	-	-	-	-	إناث	
	Both Sexes		-	-	-	-	-	-	-	-	-	-	-	-	-	-	كلا الجنسين	
15 - 19	Male		-	-	-	-	-	-	-	-	-	-	-	-	-	-	ذكور	19 - 15
	Female		-	-	-	-	-	-	-	-	-	-	-	-	-	-	إناث	
	Both Sexes		-	-	-	-	-	-	-	-	-	-	-	-	-	-	كلا الجنسين	
20 - 24	Male		2	-	2	-	-	-	-	-	-	-	-	-	-	-	ذكور	24 - 20
	Female		6	-	6	-	-	-	-	-	-	-	-	-	-	-	إناث	
	Both Sexes		8	-	8	-	-	-	-	-	-	-	-	-	-	-	كلا الجنسين	
25 - 29	Male		1	-	1	-	-	-	-	-	-	-	-	-	-	-	ذكور	29 - 25
	Female		26	-	26	-	-	-	-	-	-	-	-	-	-	-	إناث	
	Both Sexes		27	-	27	-	-	-	-	-	-	-	-	-	-	-	كلا الجنسين	
30 - 34	Male		3	-	2	1	-	-	-	-	-	-	-	-	-	1	ذكور	34 - 30
	Female		41	-	40	1	-	-	-	1	-	-	-	-	-	-	إناث	
	Both Sexes		44	-	42	2	-	-	-	1	-	-	-	-	-	1	كلا الجنسين	
35 - 39	Male		1	-	1	-	-	-	-	-	-	-	-	-	-	-	ذكور	39 - 35
	Female		65	-	65	-	-	-	-	-	-	-	-	-	-	-	إناث	
	Both Sexes		66	-	66	-	-	-	-	-	-	-	-	-	-	-	كلا الجنسين	
40 - 44	Male		2	-	1	1	-	-	-	-	-	1	-	-	-	-	ذكور	44 - 40
	Female		115	-	114	1	-	-	-	-	-	1	-	-	-	-	إناث	
	Both Sexes		117	-	115	2	-	-	-	-	-	2	-	-	-	-	كلا الجنسين	
45 - 49	Male		4	-	4	-	-	-	-	-	-	-	-	-	-	-	ذكور	49 - 45
	Female		129	-	127	2	-	-	-	1	-	-	-	1	-	-	إناث	
	Both Sexes		133	-	131	2	-	-	-	1	-	-	-	1	-	-	كلا الجنسين	

جدول (73 تابع): السكان الفلسطينيين 12 سنة فأكثر المعاقون حسب الحالة الزوجية وفئات العمر بالسنوات والجنس ونوع الإعاقة

Table (73 Cont.): Palestinian Population 12 Years and Over with Disability by Marital Status, Age Groups in Years, Sex and Type of Disability

Marital Status	Age	Sex	مجموع السكان 12 سنة فأكثر				نوع الإعاقة										الحالة الزوجية	
			Total Population 12 Years and Over				Type of Disability											
			المجموع	غير مبيّن	غير المعاقين	المعاقون	أخرى	استخدام الأصابع	متعددة	عقلية وحركية	سمعية ونطقية	حركية	عقلية	نطقية	سمعية	بصرية	الجنس	العمر
Total	Not Stated	Without Disabilities	With Disabilities	Others	Grasping	Multiple	Mental & Moving	Hearing & Speaking	Moving	Mental	Speaking	Hearing	Seeing					
50 - 54	Male		11	-	11	-	-	-	-	-	-	-	-	-	-	ذكور	54 - 50	
	Female		184	-	180	4	-	-	-	1	1	-	-	1	1	إناث		
	Both Sexes		195	-	191	4	-	-	-	1	1	-	-	1	1	كلا الجنسين		
55 - 59	Male		9	-	8	1	1	-	-	-	-	-	-	-	-	ذكور	59 - 55	
	Female		283	-	276	7	2	-	-	1	3	-	-	-	1	إناث		
	Both Sexes		292	-	284	8	3	-	-	1	3	-	-	-	1	كلا الجنسين		
60 - 64	Male		15	-	15	-	-	-	-	-	-	-	-	-	-	ذكور	64 - 60	
	Female		391	-	374	17	2	-	1	-	7	2	-	1	4	إناث		
	Both Sexes		406	-	389	17	2	-	1	-	7	2	-	1	4	كلا الجنسين		
65 - 69	Male		37	-	35	2	-	-	-	1	-	-	-	-	1	ذكور	69 - 65	
	Female		413	-	397	16	-	1	2	-	6	1	2	-	4	إناث		
	Both Sexes		450	-	432	18	-	1	2	-	6	1	2	-	5	كلا الجنسين		
70+	Male		137	-	130	7	-	-	-	-	2	-	-	2	3	ذكور	+ 70	
	Female		864	-	813	51	1	-	6	-	26	-	-	5	13	إناث		
	Both Sexes		1001	-	943	58	1	-	6	-	28	-	-	7	16	كلا الجنسين		
Not Stated	Male		-	-	-	-	-	-	-	-	-	-	-	-	-	ذكور	غير مبيّن	
	Female		-	-	-	-	-	-	-	-	-	-	-	-	-	إناث		
	Both Sexes		-	-	-	-	-	-	-	-	-	-	-	-	-	كلا الجنسين		
Total	Male		222	-	210	12	1	-	-	1	2	1	-	2	5	ذكور	المجموع	
	Female		2517	-	2418	99	5	1	9	-	3	4	2	8	23	إناث		
	Both Sexes		2739	-	2628	111	6	1	9	-	4	5	2	10	28	كلا الجنسين		

جدول (73 تابع): السكان الفلسطينيون 12 سنة فأكثر المعاقون حسب الحالة الزوجية وفئات العمر بالسنوات والجنس ونوع الإعاقة

Table (73 Cont.): Palestinian Population 12 Years and Over with Disability by Marital Status, Age Groups in Years, Sex and Type of Disability

Marital Status	Age	Sex	مجموع السكان 12 سنة فأكثر				نوع الإعاقة										الحالة الزوجية العمر الجنس	
			Total Population 12 Years and Over				Type of Disability											
			المجموع Total	غير مبيّن Not Stated	غير المعاقين Without Disabilities	المعاقون With Disabilities	أخرى Others	استخدام الأصابع Grasping	متعددة Multiple	عقلية وحركية Mental & Moving	سمعية ونطقية Hearing & Speaking	حركية Moving	عقلية Mental	نطقية Speaking	سمعية Hearing	بصرية Seeing		
<b>Not Stated</b>																	<b>غير مبيّن</b>	
12 - 14	Male		-	-	-	-	-	-	-	-	-	-	-	-	-	-	ذكور	14 - 12
	Female		-	-	-	-	-	-	-	-	-	-	-	-	-	-	إناث	
	Both Sexes		-	-	-	-	-	-	-	-	-	-	-	-	-	-	كلا الجنسين	
15 - 19	Male		9	-	9	-	-	-	-	-	-	-	-	-	-	-	ذكور	19 - 15
	Female		12	-	12	-	-	-	-	-	-	-	-	-	-	-	إناث	
	Both Sexes		21	-	21	-	-	-	-	-	-	-	-	-	-	-	كلا الجنسين	
20 - 24	Male		11	-	11	-	-	-	-	-	-	-	-	-	-	-	ذكور	24 - 20
	Female		7	-	7	-	-	-	-	-	-	-	-	-	-	-	إناث	
	Both Sexes		18	-	18	-	-	-	-	-	-	-	-	-	-	-	كلا الجنسين	
25 - 29	Male		3	-	3	-	-	-	-	-	-	-	-	-	-	-	ذكور	29 - 25
	Female		4	-	3	1	-	-	-	-	-	1	-	-	-	-	إناث	
	Both Sexes		7	-	6	1	-	-	-	-	-	1	-	-	-	-	كلا الجنسين	
30 - 34	Male		-	-	-	-	-	-	-	-	-	-	-	-	-	-	ذكور	34 - 30
	Female		2	-	2	-	-	-	-	-	-	-	-	-	-	-	إناث	
	Both Sexes		2	-	2	-	-	-	-	-	-	-	-	-	-	-	كلا الجنسين	
35 - 39	Male		-	-	-	-	-	-	-	-	-	-	-	-	-	-	ذكور	39 - 35
	Female		2	-	2	-	-	-	-	-	-	-	-	-	-	-	إناث	
	Both Sexes		2	-	2	-	-	-	-	-	-	-	-	-	-	-	كلا الجنسين	
40 - 44	Male		-	-	-	-	-	-	-	-	-	-	-	-	-	-	ذكور	44 - 40
	Female		-	-	-	-	-	-	-	-	-	-	-	-	-	-	إناث	
	Both Sexes		-	-	-	-	-	-	-	-	-	-	-	-	-	-	كلا الجنسين	
45 - 49	Male		1	-	1	-	-	-	-	-	-	-	-	-	-	-	ذكور	49 - 45
	Female		-	-	-	-	-	-	-	-	-	-	-	-	-	-	إناث	
	Both Sexes		1	-	1	-	-	-	-	-	-	-	-	-	-	-	كلا الجنسين	



جدول (73 تابع): السكان الفلسطينيون 12 سنة فأكثر المعاقون حسب الحالة الزوجية وفئات العمر بالسنوات والجنس ونوع الإعاقة

Table (73 Cont.): Palestinian Population 12 Years and Over with Disability by Marital Status, Age Groups in Years, Sex and Type of Disability

Marital Status	Age	Sex	مجموع السكان 12 سنة فأكثر				نوع الإعاقة										الحالة الزوجية	
			Total Population 12 Years and Over				Type of Disability											
			المجموع	غير مبيّن	غير المعاقين	المعاقون	أخرى	استخدام الأصابع	متعددة	عقلية وحركية	سمعية ونطقية	حركية	عقلية	نطقية	سمعية	بصرية	الجنس	العمر
Total	Not Stated	Without Disabilities	With Disabilities	Others	Grasping	Multiple	Mental & Moving	Hearing & Speaking	Moving	Mental	Speaking	Hearing	Seeing					
50 - 54	Male		-	-	-	-	-	-	-	-	-	-	-	-	-	ذكور	54 - 50	
	Female		2	-	2	-	-	-	-	-	-	-	-	-	-	إناث		
	Both Sexes		2	-	2	-	-	-	-	-	-	-	-	-	-	كلا الجنسين		
55 - 59	Male		-	-	-	-	-	-	-	-	-	-	-	-	-	ذكور	59 - 55	
	Female		2	-	2	-	-	-	-	-	-	-	-	-	-	إناث		
	Both Sexes		2	-	2	-	-	-	-	-	-	-	-	-	-	كلا الجنسين		
60 - 64	Male		-	-	-	-	-	-	-	-	-	-	-	-	-	ذكور	64 - 60	
	Female		5	-	5	-	-	-	-	-	-	-	-	-	-	إناث		
	Both Sexes		5	-	5	-	-	-	-	-	-	-	-	-	-	كلا الجنسين		
65 - 69	Male		2	-	2	-	-	-	-	-	-	-	-	-	-	ذكور	69 - 65	
	Female		9	-	8	1	-	-	-	1	-	-	-	-	-	إناث		
	Both Sexes		11	-	10	1	-	-	-	1	-	-	-	-	-	كلا الجنسين		
70+	Male		4	-	3	1	-	-	-	1	-	-	-	-	-	ذكور	+ 70	
	Female		7	-	7	-	-	-	-	-	-	-	-	-	-	إناث		
	Both Sexes		11	-	10	1	-	-	-	1	-	-	-	-	-	كلا الجنسين		
Not Stated	Male		-	-	-	-	-	-	-	-	-	-	-	-	-	ذكور	غير مبيّن	
	Female		-	-	-	-	-	-	-	-	-	-	-	-	-	إناث		
	Both Sexes		-	-	-	-	-	-	-	-	-	-	-	-	-	كلا الجنسين		
Total	Male		30	-	29	1	-	-	-	1	-	-	-	-	-	ذكور	المجموع	
	Female		52	-	50	2	-	-	-	1	-	1	-	-	-	إناث		
	Both Sexes		82	-	79	3	-	-	-	2	-	1	-	-	-	كلا الجنسين		

جدول (73 تابع): السكان الفلسطينيين 12 سنة فأكثر المعاقون حسب الحالة الزوجية وفئات العمر بالسنوات والجنس ونوع الإعاقة

Table (73 Cont.): Palestinian Population 12 Years and Over with Disability by Marital Status, Age Groups in Years, Sex and Type of Disability

Marital Status Age Sex		مجموع السكان 12 سنة فأكثر Total Population 12 Years and Over				نوع الإعاقة Type of Disability										الحالة الزوجية العمر الجنس	
		المجموع Total	غير مبيّن Not Stated	غير المعاقين Without Disabilities	المعاقون With Disabilities	أخرى Others	استخدام الأصابع Grasping	متعددة Multiple	عقلية وحركية Mental & Moving	سمعية ونطقية Hearing & Speaking	حركية Moving	عقلية Mental	نطقية Speaking	سمعية Hearing	بصرية Seeing		
Total																المجموع	
12 - 14	Male	4533	-	4464	69	4	3	3	5	15	18	12	3	4	2	ذكور	14 - 12
	Female	4142	-	4095	47	3	1	1	7	11	4	11	2	3	4	إناث	
	Both Sexes	8675	-	8559	116	7	4	4	12	26	22	23	5	7	6	كلا الجنسين	
15 - 19	Male	6302	-	6185	117	10	2	3	10	18	32	23	4	6	9	ذكور	19 - 15
	Female	6070	-	5987	83	2	4	7	7	13	17	17	3	6	7	إناث	
	Both Sexes	12372	-	12172	200	12	6	10	17	31	49	40	7	12	16	كلا الجنسين	
20 - 24	Male	5423	-	5326	97	6	5	2	5	10	35	22	3	3	6	ذكور	24 - 20
	Female	5136	-	5080	56	4	2	4	3	11	12	10	4	4	2	إناث	
	Both Sexes	10559	-	10406	153	10	7	6	8	21	47	32	7	7	8	كلا الجنسين	
25 - 29	Male	4205	-	4126	79	5	3	4	2	8	22	18	3	3	11	ذكور	29 - 25
	Female	3938	-	3901	37	1	1	1	-	10	13	6	1	3	1	إناث	
	Both Sexes	8143	-	8027	116	6	4	5	2	18	35	24	4	6	12	كلا الجنسين	
30 - 34	Male	4014	-	3924	90	14	3	3	3	12	29	19	3	-	4	ذكور	34 - 30
	Female	3646	-	3610	36	4	2	1	1	3	8	11	2	2	2	إناث	
	Both Sexes	7660	-	7534	126	18	5	4	4	15	37	30	5	2	6	كلا الجنسين	
35 - 39	Male	2812	-	2743	69	9	3	3	-	5	19	17	1	2	10	ذكور	39 - 35
	Female	2469	-	2444	25	2	-	1	-	8	7	3	2	2	-	إناث	
	Both Sexes	5281	-	5187	94	11	3	4	-	13	26	20	3	4	10	كلا الجنسين	
40 - 44	Male	1912	-	1855	57	5	3	1	-	7	17	16	1	1	6	ذكور	44 - 40
	Female	2007	-	1985	22	1	-	-	-	12	6	1	1	1	1	إناث	
	Both Sexes	3919	-	3840	79	6	3	1	-	7	29	22	2	2	7	كلا الجنسين	
45 - 49	Male	1581	1	1521	59	9	3	4	-	1	16	5	2	2	17	ذكور	49 - 45
	Female	1576	-	1558	18	2	-	2	-	3	4	1	-	2	4	إناث	
	Both Sexes	3157	1	3079	77	11	3	6	-	4	20	6	2	4	21	كلا الجنسين	

جدول (73 تابع): السكان الفلسطينيين 12 سنة فأكثر المعاقون حسب الحالة الزوجية وفئات العمر بالسنوات والجنس ونوع الإعاقة

Table (73 Cont.): Palestinian Population 12 Years and Over with Disability by Marital Status, Age Groups in Years, Sex and Type of Disability

Marital Status	Age	Sex	مجموع السكان 12 سنة فأكثر				نوع الإعاقة										الحالة الزوجية	
			Total Population 12 Years and Over				Type of Disability											
			المجموع	غير مبيّن	غير المعاقين	المعاقون	أخرى	استخدام الأصابع	متعددة	عقلية وحركية	سمعية ونطقية	حركية	عقلية	نطقية	سمعية	بصرية	الجنس	العمر
Total	Not Stated	Without Disabilities	With Disabilities	Others	Grasping	Multiple	Mental & Moving	Hearing & Speaking	Moving	Mental	Speaking	Hearing	Seeing					
50 - 54	Male	961	-	927	34	2	1	1	1	2	13	4	1	2	7	ذكور	54 - 50	
	Female	1220	-	1199	21	1	1	1	-	4	3	2	-	3	6	إناث		
	Both Sexes	2181	-	2126	55	3	2	2	1	6	16	6	1	5	13	كلا الجنسين		
55 - 59	Male	663	-	633	30	1	4	2	-	13	1	-	5	4	ذكور	59 - 55		
	Female	1111	-	1090	21	3	-	-	-	2	11	1	-	4	إناث			
	Both Sexes	1774	-	1723	51	4	4	2	-	2	24	2	-	5	8		كلا الجنسين	
60 - 64	Male	819	-	780	39	-	4	3	1	17	5	1	-	7	ذكور	64 - 60		
	Female	1031	-	997	34	3	-	3	2	13	2	-	2	9	إناث			
	Both Sexes	1850	-	1777	73	3	4	6	3	30	7	1	2	16	كلا الجنسين			
65 - 69	Male	615	-	583	32	-	-	1	2	15	1	-	3	9	ذكور	69 - 65		
	Female	887	-	848	39	-	1	3	-	22	4	2	-	7	إناث			
	Both Sexes	1502	-	1431	71	-	1	4	2	1	37	5	2	3	16		كلا الجنسين	
70 +	Male	967	-	910	57	1	2	6	-	1	27	1	1	3	15	ذكور	+ 70	
	Female	1166	-	1100	66	1	1	6	1	-	36	-	-	5	16	إناث		
	Both Sexes	2133	-	2010	123	2	3	12	1	1	63	1	1	8	31	كلا الجنسين		
Not Stated	Male	4	-	4	-	-	-	-	-	-	-	-	-	-	-	ذكور	غير مبيّن	
	Female	1	-	1	-	-	-	-	-	-	-	-	-	-	-	إناث		
	Both Sexes	5	-	5	-	-	-	-	-	-	-	-	-	-	-	كلا الجنسين		
Total	Male	34811	1	33981	829	66	36	36	29	81	273	144	23	34	107	ذكور	المجموع	
	Female	34400	-	33895	505	27	13	30	21	65	162	74	17	33	63	إناث		
	Both Sexes	69211	1	67876	1334	93	49	66	50	146	435	218	40	67	170	كلا الجنسين		

جدول 74: السكان الفلسطينيون المعاقون حسب سبب الإعاقة وفئات العمر بالسنوات والجنس ونوع الإعاقة

Table 74: Palestinian Population with Disability by Cause, Age Groups in Years, Sex and Type of Disability

Age	Cause of Disability	Sex	Total Population			Type of Disability										نوع الإعاقة			
			المجموع Total	غير مبيّن Not Stated	غير المعاقين Without Disabilities	المعاقون With Disabilities	أخرى Others	استخدام الأصابع Grasping	متعددة Multiple	عقلية وحركية Mental & Moving	سمعية و نطقية Hearing & Speaking	حركية Moving	عقلية Mental	نطقية Speaking	سمعية Hearing	بصرية Seeing	الجنس	سبب الإعاقة	العمر
0 - 4	Disease	Male	11943	-	11924	19	-	-	2	1	3	8	1	2	1	1	ذكور	مرضي	4 - 0
		Female	11514	-	11502	12	3	-	1	1	-	4	1	1	1	-	إناث		
		Both Sexes	23457	-	23426	31	3	-	3	2	3	12	2	3	2	1	كلا الجنسين		
	Congenital	Male	62	-	-	62	8	-	4	5	13	15	9	4	4	-	ذكور	خلقي	
		Female	57	-	-	57	5	1	3	9	9	15	3	5	5	2	إناث		
		Both Sexes	119	-	-	119	13	1	7	14	22	30	12	9	9	2	كلا الجنسين		
	Birth Related	Male	15	-	-	15	1	-	-	-	-	14	-	-	-	-	ذكور	أثناء الولادة	
		Female	6	-	-	6	-	-	-	-	-	6	-	-	-	-	إناث		
		Both Sexes	21	-	-	21	1	-	-	-	-	20	-	-	-	-	كلا الجنسين		
	War	Male	-	-	-	-	-	-	-	-	-	-	-	-	-	-	ذكور	حرب	
		Female	-	-	-	-	-	-	-	-	-	-	-	-	-	-	إناث		
		Both Sexes	-	-	-	-	-	-	-	-	-	-	-	-	-	-	كلا الجنسين		
	Work Injury	Male	-	-	-	-	-	-	-	-	-	-	-	-	-	-	ذكور	إصابة عمل	
		Female	-	-	-	-	-	-	-	-	-	-	-	-	-	-	إناث		
		Both Sexes	-	-	-	-	-	-	-	-	-	-	-	-	-	-	كلا الجنسين		
	Traffic Accidents	Male	-	-	-	-	-	-	-	-	-	-	-	-	-	-	ذكور	حادث سير	
		Female	1	-	-	1	-	-	-	-	-	1	-	-	-	-	إناث		
		Both Sexes	1	-	-	1	-	-	-	-	-	1	-	-	-	-	كلا الجنسين		
	Other Accidents	Male	1	-	-	1	-	-	-	-	-	1	-	-	-	-	ذكور	حوادث أخرى	
		Female	2	-	-	2	-	-	-	-	-	1	-	-	1	-	إناث		
Both Sexes		3	-	-	3	-	-	-	-	-	2	-	-	1	-	كلا الجنسين			
Others	Male	1	-	-	1	-	-	-	1	-	-	-	-	-	-	ذكور	أخرى		
	Female	1	-	-	1	-	-	1	-	-	-	-	-	-	-	إناث			
	Both Sexes	2	-	-	2	-	-	1	1	-	-	-	-	-	-	كلا الجنسين			
Not Stated	Male	-	-	-	-	-	-	-	-	-	-	-	-	-	-	ذكور	غير مبيّن		
	Female	1	-	-	1	1	-	-	-	-	-	-	-	-	-	إناث			
	Both Sexes	1	-	-	1	1	-	-	-	-	-	-	-	-	-	كلا الجنسين			
Total	Male	12022	-	11924	98	9	-	6	7	16	38	10	6	5	1	ذكور	المجموع		
	Female	11582	-	11502	80	9	1	5	10	9	27	4	6	7	2	إناث			
	Both Sexes	23604	-	23426	178	18	1	11	17	25	65	14	12	12	3	كلا الجنسين			

جدول (74 تابع): السكان الفلسطينيون المعاقون حسب سبب الاعاقة وفئات العمر بالسنوات والجنس ونوع الاعاقة

Table (74 Cont.): Palestinian Population with Disability by Cause, Age Groups in Years, Sex and Type of Disability

Age	Cause of Disability	Sex	Total Population			Type of Disability										نوع الإعاقة			
			المجموع Total	غير مبيّن Not Stated	غير المعاقين Without Disabilities	المعاقون With Disabilities	أخرى Others	استخدام الأصابع Grasping	متعددة Multiple	عقلية وحركية Mental & Moving	سمعية وناطقية Hearing & Speaking	حركية Moving	عقلية Mental	ناطقية Speaking	سمعية Hearing	بصرية Seeing	الجنس	سبب الإعاقة	العمر
5 - 9	Disease	Male	10471	-	10449	22	-	-	1	-	2	5	5	2	2	5	ذكور	مرضي	9 - 5
		Female	10243	-	10218	25	3	-	1	2	5	4	5	3	-	2	إناث		
		Both Sexes	20714	-	20667	47	3	-	2	2	7	9	10	5	2	7	كلا الجنسين		
	Congenital	Male	91	-	-	91	4	-	6	9	18	15	16	15	7	1	ذكور	خلقي	
		Female	70	-	-	70	2	1	4	6	11	14	13	7	10	2	إناث		
		Both Sexes	161	-	-	161	6	1	10	15	29	29	29	22	17	3	كلا الجنسين		
	Birth Related	Male	13	-	-	13	-	3	3	-	-	7	-	-	-	-	ذكور	أثناء الولادة	
		Female	7	-	-	7	1	-	2	-	-	4	-	-	-	-	إناث		
		Both Sexes	20	-	-	20	1	3	5	-	-	11	-	-	-	-	كلا الجنسين		
	War	Male	2	-	-	2	-	-	-	-	-	-	-	-	-	2	ذكور	حرب	
		Female	3	-	-	3	-	-	-	-	1	-	1	-	1	-	إناث		
		Both Sexes	5	-	-	5	-	-	-	-	1	-	1	-	1	2	كلا الجنسين		
	Work Injury	Male	-	-	-	-	-	-	-	-	-	-	-	-	-	-	ذكور	إصابة عمل	
		Female	-	-	-	-	-	-	-	-	-	-	-	-	-	-	إناث		
		Both Sexes	-	-	-	-	-	-	-	-	-	-	-	-	-	-	كلا الجنسين		
	Traffic Accidents	Male	1	-	-	1	-	1	-	-	-	-	-	-	-	-	ذكور	حادث سير	
		Female	-	-	-	-	-	-	-	-	-	-	-	-	-	-	إناث		
		Both Sexes	1	-	-	1	-	1	-	-	-	-	-	-	-	-	كلا الجنسين		
	Other Accidents	Male	2	-	-	2	-	-	1	-	-	1	-	-	-	-	ذكور	حوادث أخرى	
		Female	1	-	-	1	-	-	-	-	-	1	-	-	-	-	إناث		
Both Sexes		3	-	-	3	-	-	1	-	-	2	-	-	-	-	كلا الجنسين			
Others	Male	9	-	-	9	2	-	2	-	-	3	-	-	-	2	ذكور	أخرى		
	Female	1	-	-	1	-	-	-	-	1	-	-	-	-	-	إناث			
	Both Sexes	10	-	-	10	2	-	2	-	1	3	-	-	-	2	كلا الجنسين			
Not Stated	Male	-	-	-	-	-	-	-	-	-	-	-	-	-	-	ذكور	غير مبيّن		
	Female	1	-	-	1	-	-	-	1	-	-	-	-	-	-	إناث			
	Both Sexes	1	-	-	1	-	-	-	1	-	-	-	-	-	-	كلا الجنسين			
Total	Male	10589	-	10449	140	6	4	13	9	20	31	21	17	9	10	ذكور	المجموع		
	Female	10326	-	10218	108	6	1	7	9	18	23	19	10	11	4	إناث			
	Both Sexes	20915	-	20667	248	12	5	20	18	38	54	40	27	20	14	كلا الجنسين			

جدول (74 تابع): السكان الفلسطينيون المعاقون حسب سبب الاعاقة وفئات العمر بالسنوات والجنس ونوع الاعاقة

Table (74 Cont.): Palestinian Population with Disability by Cause, Age Groups in Years, Sex and Type of Disability

Age	Cause of Disability	Sex	Total Population			Type of Disability										نوع الإعاقة			
			المجموع Total	غير مبيّن Not Stated	غير المعاقين Without Disabilities	المعاقون With Disabilities	أخرى Others	استخدام الأصابع Grasping	متعددة Multiple	عقلية وحركية Mental & Moving	سمعية ولفظية Hearing & Speaking	حركية Moving	عقلية Mental	لفظية Speaking	سمعية Hearing	بصرية Seeing	الجنس	سبب الإعاقة	العمر
10 - 14	Disease	Male	7766	-	7744	22	-	1	-	1	5	7	2	1	3	2	ذكور	مرضي	14 - 10
		Female	7289	-	7270	19	3	1	1	5	3	1	1	1	2	1	إناث		
		Both Sexes	15055	-	15014	41	3	2	1	6	8	8	3	2	5	3	كلا الجنسين		
	Congenital	Male	65	-	-	65	2	1	3	6	18	9	15	8	2	1	ذكور	خلقي	
		Female	54	-	-	54	4	-	1	3	15	3	17	2	5	4	إناث		
		Both Sexes	119	-	-	119	6	1	4	9	33	12	32	10	7	5	كلا الجنسين		
	Birth Related	Male	7	-	-	7	1	1	-	-	-	5	-	-	-	-	ذكور	أثناء الولادة	
		Female	3	-	-	3	-	-	1	-	-	2	-	-	-	-	إناث		
		Both Sexes	10	-	-	10	1	1	1	-	-	7	-	-	-	-	كلا الجنسين		
	War	Male	3	-	-	3	-	-	1	1	-	1	-	-	-	-	ذكور	حرب	
		Female	-	-	-	-	-	-	-	-	-	-	-	-	-	-	إناث		
		Both Sexes	3	-	-	3	-	-	1	1	-	1	-	-	-	-	كلا الجنسين		
	Work Injury	Male	-	-	-	-	-	-	-	-	-	-	-	-	-	-	ذكور	إصابة عمل	
		Female	-	-	-	-	-	-	-	-	-	-	-	-	-	-	إناث		
		Both Sexes	-	-	-	-	-	-	-	-	-	-	-	-	-	-	كلا الجنسين		
	Traffic Accidents	Male	6	-	-	6	2	-	-	-	-	2	2	-	-	-	ذكور	حادث سير	
		Female	1	-	-	1	-	-	-	-	-	1	-	-	-	-	إناث		
		Both Sexes	7	-	-	7	2	-	-	-	-	3	2	-	-	-	كلا الجنسين		
	Other Accidents	Male	5	-	-	5	1	1	1	-	-	-	2	-	-	-	ذكور	حوادث أخرى	
		Female	-	-	-	-	-	-	-	-	-	-	-	-	-	-	إناث		
		Both Sexes	5	-	-	5	1	1	1	-	-	-	2	-	-	-	كلا الجنسين		
	Others	Male	2	-	-	2	-	-	-	-	-	1	1	-	-	-	ذكور	أخرى	
		Female	4	-	-	4	1	-	-	-	-	1	1	-	-	1	إناث		
Both Sexes		6	-	-	6	1	-	-	-	-	2	2	-	-	1	كلا الجنسين			
Not Stated	Male	1	-	-	1	-	-	-	-	-	1	-	-	-	-	ذكور	غير مبيّن		
	Female	-	-	-	-	-	-	-	-	-	-	-	-	-	-	إناث			
	Both Sexes	1	-	-	1	-	-	-	-	-	1	-	-	-	-	كلا الجنسين			
Total	Male	7855	-	7744	111	6	4	5	8	23	26	22	9	5	3	ذكور	المجموع		
	Female	7351	-	7270	81	8	1	3	8	18	8	19	3	7	6	إناث			
	Both Sexes	15206	-	15014	192	14	5	8	16	41	34	41	12	12	9	كلا الجنسين			

جدول (74 تابع): السكان الفلسطينيون المعاقون حسب سبب الاعاقة وفئات العمر بالسنوات والجنس ونوع الاعاقة

Table (74 Cont.): Palestinian Population with Disability by Cause, Age Groups in Years, Sex and Type of Disability

Age	Cause of Disability	Sex	Total Population			Type of Disability										نوع الإعاقة		
			المجموع Total	غير مبيّن Not Stated	غير المعاقين Without Disabilities	المعاقون With Disabilities	أخرى Others	استخدام الأصابع Grasping	متعددة Multiple	عقلية وحركية Mental & Moving	سمعية وناطقية Hearing & Speaking	حركية Moving	عقلية Mental	ناطقية Speaking	سمعية Hearing	بصرية Seeing	الجنس	سبب الإعاقة
15 - 19	Disease	Male	6203	-	6185	18	3	-	2	1	6	3	-	2	1	ذكور	مرضي	19 - 15
		Female	6007	-	5987	20	-	1	2	2	3	1	3	1	4	إناث		
		Both Sexes	12210	-	12172	38	3	1	2	4	4	7	6	3	3	5		
	Congenital	Male	65	-	-	65	2	-	-	8	17	10	18	4	4	2	ذكور	خلقي
		Female	44	-	-	44	1	2	3	5	10	6	13	-	3	1	إناث	
		Both Sexes	109	-	-	109	3	2	3	13	27	16	31	4	7	3	كلا الجنسين	
	Birth Related	Male	6	-	-	6	1	-	1	-	4	-	-	-	-	-	ذكور	أثناء الولادة
		Female	5	-	-	5	-	-	2	-	3	-	-	-	-	-	إناث	
		Both Sexes	11	-	-	11	1	-	3	-	7	-	-	-	-	-	كلا الجنسين	
	War	Male	11	-	-	11	1	-	-	-	6	2	-	-	2	ذكور	حرب	
		Female	2	-	-	2	-	-	-	-	2	-	-	-	-	-		إناث
		Both Sexes	13	-	-	13	1	-	-	-	8	2	-	-	2	كلا الجنسين		
	Work Injury	Male	1	-	-	1	-	-	-	-	-	-	-	-	1	ذكور	إصابة عمل	
		Female	2	-	-	2	-	-	-	-	2	-	-	-	-	إناث		
		Both Sexes	3	-	-	3	-	-	-	-	2	-	-	-	1	كلا الجنسين		
	Traffic Accidents	Male	5	-	-	5	1	2	-	-	2	-	-	-	-	ذكور	حادث سير	
		Female	1	-	-	1	-	1	-	-	-	-	-	-	-	إناث		
		Both Sexes	6	-	-	6	1	3	-	-	2	-	-	-	-	كلا الجنسين		
	Other Accidents	Male	9	-	-	9	1	-	2	-	4	-	-	-	2	ذكور	حوادث أخرى	
		Female	3	-	-	3	-	-	-	-	2	-	-	-	1	إناث		
		Both Sexes	12	-	-	12	1	-	2	-	6	-	-	-	3	كلا الجنسين		
	Others	Male	2	-	-	2	1	-	-	-	-	-	-	-	1	ذكور	أخرى	
		Female	3	-	-	3	-	-	-	-	1	-	-	2	-	إناث		
		Both Sexes	5	-	-	5	1	-	-	-	1	-	-	2	1	كلا الجنسين		
	Not Stated	Male	-	-	-	-	-	-	-	-	-	-	-	-	-	ذكور	غير مبيّن	
		Female	3	-	-	3	1	-	-	-	-	1	-	-	1	إناث		
		Both Sexes	3	-	-	3	1	-	-	-	-	1	-	-	1	كلا الجنسين		
Total	Male	6302	-	6185	117	10	2	3	10	18	32	23	4	6	9	ذكور	المجموع	
	Female	6070	-	5987	83	2	4	7	7	13	17	17	3	6	7	إناث		
	Both Sexes	12372	-	12172	200	12	6	10	17	31	49	40	7	12	16	كلا الجنسين		

جدول (74 تابع): السكان الفلسطينيون المعاقون حسب سبب الاعاقة وفئات العمر بالسنوات والجنس ونوع الاعاقة

Table (74 Cont.): Palestinian Population with Disability by Cause, Age Groups in Years, Sex and Type of Disability

Age	Cause of Disability	Sex	Total Population			Type of Disability										نوع الإعاقة			
			المجموع Total	غير مبيّن Not Stated	غير المعاقين Without Disabilities	المعاقون With Disabilities	أخرى Others	استخدام الأصابع Grasping	متعددة Multiple	عقلية وحركية Mental & Moving	سمعية وناطقية Hearing & Speaking	حركية Moving	عقلية Mental	ناطقية Speaking	سمعية Hearing	بصرية Seeing	الجنس	سبب الإعاقة	العمر
20 - 24	Disease	Male	5351	-	5326	25	2	1	-	2	1	13	2	2	1	1	ذكور	مرضي	24 - 20
		Female	5097	-	5080	17	1	1	2	1	1	7	1	2	1	-	إناث		
		Both Sexes	10448	-	10406	42	3	2	2	3	2	20	3	4	2	1	كلا الجنسين		
	Congenital	Male	39	-	-	39	2	-	1	3	9	5	15	1	2	1	ذكور	خلقي	
		Female	32	-	-	32	2	-	2	2	10	3	8	1	2	2	إناث		
		Both Sexes	71	-	-	71	4	-	3	5	19	8	23	2	4	3	كلا الجنسين		
	Birth Related	Male	3	-	-	3	-	1	1	-	-	1	-	-	-	-	ذكور	أثناء الولادة	
		Female	2	-	-	2	-	1	-	-	-	1	-	-	-	-	إناث		
		Both Sexes	5	-	-	5	-	2	1	-	-	2	-	-	-	-	كلا الجنسين		
	War	Male	16	-	-	16	-	2	-	-	-	10	2	-	-	2	ذكور	حرب	
		Female	1	-	-	1	1	-	-	-	-	-	-	-	-	-	إناث		
		Both Sexes	17	-	-	17	1	2	-	-	-	10	2	-	-	2	كلا الجنسين		
	Work Injury	Male	-	-	-	-	-	-	-	-	-	-	-	-	-	-	ذكور	إصابة عمل	
		Female	-	-	-	-	-	-	-	-	-	-	-	-	-	-	إناث		
		Both Sexes	-	-	-	-	-	-	-	-	-	-	-	-	-	-	كلا الجنسين		
	Traffic Accidents	Male	1	-	-	1	-	-	-	-	-	1	-	-	-	-	ذكور	حادث سير	
		Female	2	-	-	2	-	-	-	-	-	-	1	-	1	-	إناث		
		Both Sexes	3	-	-	3	-	-	-	-	-	1	1	-	1	-	كلا الجنسين		
	Other Accidents	Male	6	-	-	6	-	1	-	-	-	3	1	-	-	1	ذكور	حوادث أخرى	
		Female	1	-	-	1	-	-	-	-	-	1	-	-	-	-	إناث		
		Both Sexes	7	-	-	7	-	1	-	-	-	4	1	-	-	1	كلا الجنسين		
	Others	Male	7	-	-	7	2	-	-	-	-	2	2	-	-	1	ذكور	أخرى	
		Female	1	-	-	1	-	-	-	-	-	-	1	-	-	-	إناث		
		Both Sexes	8	-	-	8	2	-	-	-	-	2	2	1	-	1	كلا الجنسين		
Not Stated	Male	-	-	-	-	-	-	-	-	-	-	-	-	-	-	ذكور	غير مبيّن		
	Female	-	-	-	-	-	-	-	-	-	-	-	-	-	-	إناث			
	Both Sexes	-	-	-	-	-	-	-	-	-	-	-	-	-	-	كلا الجنسين			
Total	Male	5423	-	5326	97	6	5	2	5	10	35	22	3	3	6	ذكور	المجموع		
	Female	5136	-	5080	56	4	2	4	3	11	12	10	4	4	2	إناث			
	Both Sexes	10559	-	10406	153	10	7	6	8	21	47	32	7	7	8	كلا الجنسين			



جدول (74 تابع): السكان الفلسطينيون المعاقون حسب سبب الاعاقة وفئات العمر بالسنوات والجنس ونوع الاعاقة

Table (74 Cont.): Palestinian Population with Disability by Cause, Age Groups in Years, Sex and Type of Disability

Age	Cause of Disability	Sex	Total Population			Type of Disability										نوع الإعاقة			
			المجموع Total	غير مبيّن Not Stated	غير المعاقين Without Disabilities	المعاقون With Disabilities	أخرى Others	استخدام الأصابع Grasping	متعددة Multiple	عقلية وحركية Mental & Moving	سمعية وناطقية Hearing & Speaking	حركية Moving	عقلية Mental	ناطقية Speaking	سمعية Hearing	بصرية Seeing	الجنس	سبب الإعاقة	العمر
25 - 29	Disease	Male	4142	-	4126	16	2	-	2	-	1	7	2	-	-	2	ذكور	مرضي	29 - 25
		Female	3908	-	3901	7	1	-	-	-	1	4	1	-	-	-	إناث		
		Both Sexes	8050	-	8027	23	3	-	2	-	2	11	3	-	-	2	كلا الجنسين		
	Congenital	Male	36	-	-	36	1	-	1	2	7	2	14	3	3	3	ذكور	خلقي	
		Female	22	-	-	22	-	-	-	-	8	5	5	1	2	1	إناث		
		Both Sexes	58	-	-	58	1	-	1	2	15	7	19	4	5	4	كلا الجنسين		
	Birth Related	Male	1	-	-	1	-	-	-	-	-	1	-	-	-	-	ذكور	أثناء الولادة	
		Female	4	-	-	4	-	1	1	-	-	2	-	-	-	-	إناث		
		Both Sexes	5	-	-	5	-	1	1	-	-	3	-	-	-	-	كلا الجنسين		
	War	Male	10	-	-	10	-	1	-	-	-	4	1	-	-	4	ذكور	حرب	
		Female	-	-	-	-	-	-	-	-	-	-	-	-	-	-	إناث		
		Both Sexes	10	-	-	10	-	1	-	-	-	4	1	-	-	4	كلا الجنسين		
	Work Injury	Male	7	-	-	7	-	2	-	-	-	4	1	-	-	-	ذكور	إصابة عمل	
		Female	-	-	-	-	-	-	-	-	-	-	-	-	-	-	إناث		
		Both Sexes	7	-	-	7	-	2	-	-	-	4	1	-	-	-	كلا الجنسين		
	Traffic Accidents	Male	4	-	-	4	-	-	1	-	-	2	-	-	-	1	ذكور	حادث سير	
		Female	1	-	-	1	-	-	-	-	1	-	-	-	-	-	إناث		
		Both Sexes	5	-	-	5	-	-	1	-	1	2	-	-	-	1	كلا الجنسين		
	Other Accidents	Male	2	-	-	2	1	-	-	-	-	1	-	-	-	-	ذكور	حوادث أخرى	
		Female	2	-	-	2	-	-	-	-	-	2	-	-	-	-	إناث		
		Both Sexes	4	-	-	4	1	-	-	-	-	3	-	-	-	-	كلا الجنسين		
Others	Male	2	-	-	2	-	-	-	-	-	1	-	-	-	1	ذكور	أخرى		
	Female	-	-	-	-	-	-	-	-	-	-	-	-	-	-	إناث			
	Both Sexes	2	-	-	2	-	-	-	-	-	1	-	-	-	1	كلا الجنسين			
Not Stated	Male	1	-	-	1	1	-	-	-	-	-	-	-	-	-	ذكور	غير مبيّن		
	Female	1	-	-	1	-	-	-	-	-	-	-	-	1	-	إناث			
	Both Sexes	2	-	-	2	1	-	-	-	-	-	-	-	1	-	كلا الجنسين			
Total	Male	4205	-	4126	79	5	3	4	2	8	22	18	3	3	11	ذكور	المجموع		
	Female	3938	-	3901	37	1	1	1	-	10	13	6	1	3	1	إناث			
	Both Sexes	8143	-	8027	116	6	4	5	2	18	35	24	4	6	12	كلا الجنسين			

جدول (74 تابع): السكان الفلسطينيون المعاقون حسب سبب الاعاقة وفئات العمر بالسنوات والجنس ونوع الاعاقة

Table (74 Cont.): Palestinian Population with Disability by Cause, Age Groups in Years, Sex and Type of Disability

Age	Cause of Disability	Sex	Total Population			Type of Disability										نوع الإعاقة			
			المجموع Total	غير مبيّن Not Stated	غير المعاقين Without Disabilities	المعاقون With Disabilities	أخرى Others	استخدام الأصابع Grasping	متعددة Multiple	عقلية وحركية Mental & Moving	سمعية ولفظية Hearing & Speaking	حركية Moving	عقلية Mental	لفظية Speaking	سمعية Hearing	بصرية Seeing	الجنس	سبب الإعاقة	العمر
30 - 34	Disease	Male	3949	-	3924	25	8	-	1	-	1	11	2	1	-	1	ذكور	مرضي	34 - 30
		Female	3622	-	3610	12	1	-	-	-	2	5	2	1	-	1	إناث		
		Both Sexes	7571	-	7534	37	9	-	1	-	3	16	4	2	-	2	كلا الجنسين		
	Congenital	Male	38	-	-	38	2	1	1	2	9	6	12	2	-	3	ذكور	خلقي	
		Female	15	-	-	15	-	1	1	1	1	1	7	1	1	1	إناث		
		Both Sexes	53	-	-	53	2	2	2	3	10	7	19	3	1	4	كلا الجنسين		
	Birth Related	Male	1	-	-	1	-	-	-	-	-	1	-	-	-	-	ذكور	أثناء الولادة	
		Female	-	-	-	-	-	-	-	-	-	-	-	-	-	-	إناث		
		Both Sexes	1	-	-	1	-	-	-	-	-	1	-	-	-	-	كلا الجنسين		
	War	Male	3	-	-	3	-	1	-	-	-	1	1	-	-	-	ذكور	حرب	
		Female	3	-	-	3	1	-	-	-	-	1	1	-	-	-	إناث		
		Both Sexes	6	-	-	6	1	1	-	-	-	2	2	-	-	-	كلا الجنسين		
	Work Injury	Male	5	-	-	5	1	1	-	-	-	3	-	-	-	-	ذكور	إصابة عمل	
		Female	-	-	-	-	-	-	-	-	-	-	-	-	-	-	إناث		
		Both Sexes	5	-	-	5	1	1	-	-	-	3	-	-	-	-	كلا الجنسين		
	Traffic Accidents	Male	1	-	-	1	-	-	-	-	-	1	-	-	-	-	ذكور	حادث سير	
		Female	1	-	-	1	-	-	-	-	-	-	-	-	1	-	إناث		
		Both Sexes	2	-	-	2	-	-	-	-	-	1	-	-	1	-	كلا الجنسين		
	Other Accidents	Male	9	-	-	9	2	-	-	1	-	5	1	-	-	-	ذكور	حوادث أخرى	
		Female	2	-	-	2	1	1	-	-	-	-	-	-	-	-	إناث		
		Both Sexes	11	-	-	11	3	1	-	1	-	5	1	-	-	-	كلا الجنسين		
	Others	Male	8	-	-	8	1	-	1	-	2	1	3	-	-	-	ذكور	أخرى	
		Female	3	-	-	3	1	-	-	-	-	1	1	-	-	-	إناث		
		Both Sexes	11	-	-	11	2	-	1	-	2	2	4	-	-	-	كلا الجنسين		
Not Stated	Male	-	-	-	-	-	-	-	-	-	-	-	-	-	-	ذكور	غير مبيّن		
	Female	-	-	-	-	-	-	-	-	-	-	-	-	-	-	إناث			
	Both Sexes	-	-	-	-	-	-	-	-	-	-	-	-	-	-	كلا الجنسين			
Total	Male	4014	-	3924	90	14	3	3	3	12	29	19	3	-	4	ذكور	المجموع		
	Female	3646	-	3610	36	4	2	1	1	3	8	11	2	2	2	إناث			
	Both Sexes	7660	-	7534	126	18	5	4	4	15	37	30	5	2	6	كلا الجنسين			

جدول (74 تابع): السكان الفلسطينيون المعاقون حسب سبب الاعاقة وفئات العمر بالسنوات والجنس ونوع الاعاقة

Table (74 Cont.): Palestinian Population with Disability by Cause, Age Groups in Years, Sex and Type of Disability

Age	Cause of Disability	Sex	Total Population			Type of Disability										نوع الإعاقة			
			المجموع Total	غير مبيّن Not Stated	غير المعاقين Without Disabilities	المعاقون With Disabilities	أخرى Others	استخدام الأصابع Grasping	متعددة Multiple	عقلية وحركية Mental & Moving	سمعية وناطقية Hearing & Speaking	حركية Moving	عقلية Mental	ناطقية Speaking	سمعية Hearing	بصرية Seeing	الجنس	سبب الإعاقة	العمر
35 - 39	Disease	Male	2766	-	2743	23	3	-	1	-	-	8	7	1	-	3	ذكور	مرضي	39 - 35
		Female	2457	-	2444	13	1	-	1	-	2	4	3	2	-	-	إناث		
		Both Sexes	5223	-	5187	36	4	-	2	-	2	12	10	3	-	3	كلا الجنسين		
	Congenital	Male	17	-	-	17	1	3	-	-	5	2	4	-	-	2	ذكور	خلقي	
		Female	8	-	-	8	-	-	-	-	6	1	-	-	1	-	إناث		
		Both Sexes	25	-	-	25	1	3	-	-	11	3	4	-	1	2	كلا الجنسين		
	Birth Related	Male	2	-	-	2	-	-	-	-	-	2	-	-	-	-	ذكور	أثناء الولادة	
		Female	-	-	-	-	-	-	-	-	-	-	-	-	-	-	إناث		
		Both Sexes	2	-	-	2	-	-	-	-	-	2	-	-	-	-	كلا الجنسين		
	War	Male	6	-	-	6	2	-	-	-	-	2	1	-	-	1	ذكور	حرب	
		Female	-	-	-	-	-	-	-	-	-	-	-	-	-	-	إناث		
		Both Sexes	6	-	-	6	2	-	-	-	-	2	1	-	-	1	كلا الجنسين		
	Work Injury	Male	3	-	-	3	-	-	-	-	-	2	1	-	-	-	ذكور	إصابة عمل	
		Female	-	-	-	-	-	-	-	-	-	-	-	-	-	-	إناث		
		Both Sexes	3	-	-	3	-	-	-	-	-	2	1	-	-	-	كلا الجنسين		
	Traffic Accidents	Male	3	-	-	3	-	-	1	-	-	1	1	-	-	-	ذكور	حادث سير	
		Female	2	-	-	2	-	-	-	-	-	2	-	-	-	-	إناث		
		Both Sexes	5	-	-	5	-	-	1	-	-	3	1	-	-	-	كلا الجنسين		
	Other Accidents	Male	8	-	-	8	1	-	-	-	-	2	1	-	2	2	ذكور	حوادث أخرى	
		Female	2	-	-	2	1	-	-	-	-	-	-	-	1	-	إناث		
		Both Sexes	10	-	-	10	2	-	-	-	-	2	1	-	3	2	كلا الجنسين		
	Others	Male	7	-	-	7	2	-	1	-	-	-	2	-	-	2	ذكور	أخرى	
		Female	-	-	-	-	-	-	-	-	-	-	-	-	-	-	إناث		
Both Sexes		7	-	-	7	2	-	1	-	-	-	2	-	-	2	كلا الجنسين			
Not Stated	Male	-	-	-	-	-	-	-	-	-	-	-	-	-	-	ذكور	غير مبيّن		
	Female	-	-	-	-	-	-	-	-	-	-	-	-	-	-	إناث			
	Both Sexes	-	-	-	-	-	-	-	-	-	-	-	-	-	-	كلا الجنسين			
Total	Male	2812	-	2743	69	9	3	3	-	5	19	17	1	2	10	ذكور	المجموع		
	Female	2469	-	2444	25	2	-	1	-	8	7	3	2	2	-	إناث			
	Both Sexes	5281	-	5187	94	11	3	4	-	13	26	20	3	4	10	كلا الجنسين			

جدول (74 تابع): السكان الفلسطينيون المعاقون حسب سبب الاعاقة وفئات العمر بالسنوات والجنس ونوع الاعاقة

Table (74 Cont.): Palestinian Population with Disability by Cause, Age Groups in Years, Sex and Type of Disability

Age	Cause of Disability	Sex	Total Population			Type of Disability										نوع الإعاقة			
			المجموع Total	غير مبيّن Not Stated	غير المعاقين Without Disabilities	المعاقون With Disabilities	أخرى Others	استخدام الأصابع Grasping	متعددة Multiple	عقلية وحركية Mental & Moving	سمعية ونطقية Hearing & Speaking	حركية Moving	عقلية Mental	نطقية Speaking	سمعية Hearing	بصرية Seeing	الجنس	سبب الإعاقة	العمر
40 - 44	Disease	Male	1883	-	1855	28	4	1	-	-	1	7	10	1	-	4	ذكور	مرضي	44 - 40
		Female	1996	-	1985	11	1	-	-	-	-	6	3	-	1	-	إناث		
		Both Sexes	3879	-	3840	39	5	1	-	-	1	13	13	1	1	4	كلا الجنسين		
	Congenital	Male	12	-	-	12	1	-	-	-	6	-	4	-	1	-	ذكور	خلقي	
		Female	6	-	-	6	-	-	-	-	-	3	1	1	-	1	إناث		
		Both Sexes	18	-	-	18	1	-	-	-	6	3	5	1	1	1	كلا الجنسين		
	Birth Related	Male	1	-	-	1	-	-	-	-	-	1	-	-	-	-	ذكور	أثناء الولادة	
		Female	1	-	-	1	-	-	-	-	-	1	-	-	-	-	إناث		
		Both Sexes	2	-	-	2	-	-	-	-	-	2	-	-	-	-	كلا الجنسين		
	War	Male	2	-	-	2	-	1	-	-	-	-	-	-	-	1	ذكور	حرب	
		Female	-	-	-	-	-	-	-	-	-	-	-	-	-	-	إناث		
		Both Sexes	2	-	-	2	-	1	-	-	-	-	-	-	-	1	كلا الجنسين		
	Work Injury	Male	4	-	-	4	-	-	-	-	-	4	-	-	-	-	ذكور	إصابة عمل	
		Female	-	-	-	-	-	-	-	-	-	-	-	-	-	-	إناث		
		Both Sexes	4	-	-	4	-	-	-	-	-	4	-	-	-	-	كلا الجنسين		
	Traffic Accidents	Male	5	-	-	5	-	-	1	-	-	3	-	-	-	1	ذكور	حادث سير	
		Female	2	-	-	2	-	-	-	-	-	2	-	-	-	-	إناث		
		Both Sexes	7	-	-	7	-	-	1	-	-	5	-	-	-	1	كلا الجنسين		
	Other Accidents	Male	4	-	-	4	-	1	-	-	-	1	2	-	-	-	ذكور	حوادث أخرى	
		Female	2	-	-	2	-	-	-	-	-	-	2	-	-	-	إناث		
Both Sexes		6	-	-	6	-	1	-	-	-	1	4	-	-	-	كلا الجنسين			
Others	Male	1	-	-	1	-	-	-	-	-	1	-	-	-	-	ذكور	أخرى		
	Female	-	-	-	-	-	-	-	-	-	-	-	-	-	-	إناث			
	Both Sexes	1	-	-	1	-	-	-	-	-	1	-	-	-	-	كلا الجنسين			
Not Stated	Male	-	-	-	-	-	-	-	-	-	-	-	-	-	-	ذكور	غير مبيّن		
	Female	-	-	-	-	-	-	-	-	-	-	-	-	-	-	إناث			
	Both Sexes	-	-	-	-	-	-	-	-	-	-	-	-	-	-	كلا الجنسين			
Total	Male	1912	-	1855	57	5	3	1	-	7	17	16	1	1	6	ذكور	المجموع		
	Female	2007	-	1985	22	1	-	-	-	-	12	6	1	1	1	إناث			
	Both Sexes	3919	-	3840	79	6	3	1	-	7	29	22	2	2	7	كلا الجنسين			

جدول (74 تابع): السكان الفلسطينيون المعاقون حسب سبب الاعاقة وفئات العمر بالسنوات والجنس ونوع الاعاقة

Table (74 Cont.): Palestinian Population with Disability by Cause, Age Groups in Years, Sex and Type of Disability

Age	Cause of Disability	Sex	Total Population			Type of Disability										نوع الإعاقة			
			المجموع Total	غير مبيّن Not Stated	غير المعاقين Without Disabilities	المعاقون With Disabilities	أخرى Others	استخدام الأصابع Grasping	متعددة Multiple	عقلية وحركية Mental & Moving	سمعية ونطقية Hearing & Speaking	حركية Moving	عقلية Mental	نطقية Speaking	سمعية Hearing	بصرية Seeing	الجنس	سبب الإعاقة	العمر
45 - 49	Disease	Male	1545	-	1521	24	5	-	-	-	-	6	-	-	1	12	ذكور	مرضي	49 - 45
		Female	1568	-	1558	10	-	-	2	-	-	3	1	-	1	3	إناث		
		Both Sexes	3113	-	3079	34	5	-	2	-	-	9	1	-	2	15	كلا الجنسين		
	Congenital	Male	7	-	-	7	-	-	2	-	-	2	-	2	-	1	ذكور	خلقي	
		Female	6	-	-	6	1	-	-	-	3	1	-	-	1	-	إناث		
		Both Sexes	13	-	-	13	1	-	2	-	3	3	-	2	1	1	كلا الجنسين		
	Birth Related	Male	1	-	-	1	-	-	-	-	-	1	-	-	-	-	ذكور	أثناء الولادة	
		Female	-	-	-	-	-	-	-	-	-	-	-	-	-	-	إناث		
		Both Sexes	1	-	-	1	-	-	-	-	-	1	-	-	-	-	كلا الجنسين		
	War	Male	3	-	-	3	1	-	-	-	-	1	-	-	-	1	ذكور	حرب	
		Female	-	-	-	-	-	-	-	-	-	-	-	-	-	-	إناث		
		Both Sexes	3	-	-	3	1	-	-	-	-	1	-	-	-	1	كلا الجنسين		
	Work Injury	Male	5	-	-	5	-	2	-	-	1	1	1	-	-	-	ذكور	إصابة عمل	
		Female	-	-	-	-	-	-	-	-	-	-	-	-	-	-	إناث		
		Both Sexes	5	-	-	5	-	2	-	-	1	1	1	-	-	-	كلا الجنسين		
	Traffic Accidents	Male	2	-	-	2	1	-	-	-	-	-	-	-	-	1	ذكور	حادث سير	
		Female	-	-	-	-	-	-	-	-	-	-	-	-	-	-	إناث		
		Both Sexes	2	-	-	2	1	-	-	-	-	-	-	-	-	1	كلا الجنسين		
	Other Accidents	Male	9	-	-	9	-	1	-	-	-	5	2	-	-	1	ذكور	حوادث أخرى	
		Female	2	-	-	2	1	-	-	-	-	-	-	-	-	1	إناث		
		Both Sexes	11	-	-	11	1	1	-	-	-	5	2	-	-	2	كلا الجنسين		
Others	Male	7	-	-	7	2	-	1	-	-	-	2	-	1	1	ذكور	أخرى		
	Female	-	-	-	-	-	-	-	-	-	-	-	-	-	-	إناث			
	Both Sexes	7	-	-	7	2	-	1	-	-	-	2	-	1	1	كلا الجنسين			
Not Stated	Male	2	1	-	1	-	-	1	-	-	-	-	-	-	-	ذكور	غير مبيّن		
	Female	-	-	-	-	-	-	-	-	-	-	-	-	-	-	إناث			
	Both Sexes	2	1	-	1	-	-	1	-	-	-	-	-	-	-	كلا الجنسين			
Total	Male	1581	1	1521	59	9	3	4	-	1	16	5	2	2	17	ذكور	المجموع		
	Female	1576	-	1558	18	2	-	2	-	3	4	1	-	2	4	إناث			
	Both Sexes	3157	1	3079	77	11	3	6	-	4	20	6	2	4	21	كلا الجنسين			

جدول (74 تابع): السكان الفلسطينيون المعاقون حسب سبب الاعاقة وفئات العمر بالسنوات والجنس ونوع الاعاقة

Table (74 Cont.): Palestinian Population with Disability by Cause, Age Groups in Years, Sex and Type of Disability

Age	Cause of Disability	Sex	Total Population			Type of Disability										نوع الإعاقة			
			المجموع Total	غير مبيّن Not Stated	غير المعاقين Without Disabilities	المعاقون With Disabilities	أخرى Others	استخدام الأصابع Grasping	متعددة Multiple	عقلية وحركية Mental & Moving	سمعية ونطقية Hearing & Speaking	حركية Moving	عقلية Mental	نطقية Speaking	سمعية Hearing	بصرية Seeing	الجنس	سبب الإعاقة	العمر
50 - 54	Disease	Male	938	-	927	11	1	-	-	1	-	2	1	-	1	5	ذكور	مرضي	54 - 50
		Female	1210	-	1199	11	1	1	1	-	1	1	1	-	-	5	إناث		
		Both Sexes	2148	-	2126	22	2	1	1	1	1	3	2	-	1	10	كلا الجنسين		
	Congenital	Male	8	-	-	8	-	-	-	-	2	3	1	1	-	1	ذكور	خلقي	
		Female	8	-	-	8	-	-	-	-	3	-	1	-	3	1	إناث		
		Both Sexes	16	-	-	16	-	-	-	-	5	3	2	1	3	2	كلا الجنسين		
	Birth Related	Male	2	-	-	2	-	-	-	-	-	2	-	-	-	-	ذكور	أثناء الولادة	
		Female	-	-	-	-	-	-	-	-	-	-	-	-	-	-	إناث		
		Both Sexes	2	-	-	2	-	-	-	-	-	2	-	-	-	-	كلا الجنسين		
	War	Male	3	-	-	3	-	-	1	-	-	1	-	-	-	1	ذكور	حرب	
		Female	1	-	-	1	-	-	-	-	-	1	-	-	-	-	إناث		
		Both Sexes	4	-	-	4	-	-	1	-	-	2	-	-	-	1	كلا الجنسين		
	Work Injury	Male	4	-	-	4	1	1	-	-	-	2	-	-	-	-	ذكور	إصابة عمل	
		Female	-	-	-	-	-	-	-	-	-	-	-	-	-	-	إناث		
		Both Sexes	4	-	-	4	1	1	-	-	-	2	-	-	-	-	كلا الجنسين		
	Traffic Accidents	Male	2	-	-	2	-	-	-	-	-	2	-	-	-	-	ذكور	حادث سير	
		Female	1	-	-	1	-	-	-	-	-	1	-	-	-	-	إناث		
		Both Sexes	3	-	-	3	-	-	-	-	-	3	-	-	-	-	كلا الجنسين		
	Other Accidents	Male	2	-	-	2	-	-	-	-	-	1	1	-	-	-	ذكور	حوادث أخرى	
		Female	-	-	-	-	-	-	-	-	-	-	-	-	-	-	إناث		
		Both Sexes	2	-	-	2	-	-	-	-	-	1	1	-	-	-	كلا الجنسين		
	Others	Male	2	-	-	2	-	-	-	-	-	-	1	-	1	-	ذكور	أخرى	
		Female	-	-	-	-	-	-	-	-	-	-	-	-	-	-	إناث		
		Both Sexes	2	-	-	2	-	-	-	-	-	-	1	-	1	-	كلا الجنسين		
Not Stated	Male	-	-	-	-	-	-	-	-	-	-	-	-	-	-	ذكور	غير مبيّن		
	Female	-	-	-	-	-	-	-	-	-	-	-	-	-	-	إناث			
	Both Sexes	-	-	-	-	-	-	-	-	-	-	-	-	-	-	كلا الجنسين			
Total	Male	961	-	927	34	2	1	1	1	2	13	4	1	2	7	ذكور	المجموع		
	Female	1220	-	1199	21	1	1	1	-	4	3	2	-	3	6	إناث			
	Both Sexes	2181	-	2126	55	3	2	2	1	6	16	6	1	5	13	كلا الجنسين			

جدول (74 تابع): السكان الفلسطينيون المعاقون حسب سبب الاعاقة وفئات العمر بالسنوات والجنس ونوع الاعاقة

Table (74 Cont.): Palestinian Population with Disability by Cause, Age Groups in Years, Sex and Type of Disability

Age	Cause of Disability	Sex	Total Population			Type of Disability										نوع الإعاقة			
			المجموع Total	غير مبيّن Not Stated	غير المعاقين Without Disabilities	المعاقون With Disabilities	أخرى Others	استخدام الأصابع Grasping	متعددة Multiple	عقلية وحركية Mental & Moving	سمعية ونطقية Hearing & Speaking	حركية Moving	عقلية Mental	نطقية Speaking	سمعية Hearing	بصرية Seeing	الجنس	سبب الإعاقة	العمر
55 - 59	Disease	Male	647	-	633	14	1	1	1	-	-	7	1	-	2	1	ذكور	مرضي	59 - 55
		Female	1104	-	1090	14	1	-	-	-	-	10	1	-	-	2	إناث		
		Both Sexes	1751	-	1723	28	2	1	1	-	-	17	2	-	2	3	كلا الجنسين		
	Congenital	Male	4	-	-	4	-	-	-	-	-	1	-	-	2	1	ذكور	خلقي	
		Female	4	-	-	4	1	-	-	-	2	-	-	-	-	1	إناث		
		Both Sexes	8	-	-	8	1	-	-	-	2	1	-	-	2	2	كلا الجنسين		
	Birth Related	Male	-	-	-	-	-	-	-	-	-	-	-	-	-	-	ذكور	أثناء الولادة	
		Female	1	-	-	1	-	-	-	-	-	1	-	-	-	-	إناث		
		Both Sexes	1	-	-	1	-	-	-	-	-	1	-	-	-	-	كلا الجنسين		
	War	Male	6	-	-	6	-	1	1	-	-	3	-	-	1	-	ذكور	حرب	
		Female	1	-	-	1	1	-	-	-	-	-	-	-	-	-	إناث		
		Both Sexes	7	-	-	7	1	1	1	-	-	3	-	-	1	-	كلا الجنسين		
	Work Injury	Male	1	-	-	1	-	1	-	-	-	-	-	-	-	-	ذكور	إصابة عمل	
		Female	-	-	-	-	-	-	-	-	-	-	-	-	-	-	إناث		
		Both Sexes	1	-	-	1	-	1	-	-	-	-	-	-	-	-	كلا الجنسين		
	Traffic Accidents	Male	1	-	-	1	-	-	-	-	-	1	-	-	-	-	ذكور	حادث سير	
		Female	-	-	-	-	-	-	-	-	-	-	-	-	-	-	إناث		
		Both Sexes	1	-	-	1	-	-	-	-	-	1	-	-	-	-	كلا الجنسين		
	Other Accidents	Male	4	-	-	4	-	1	-	-	-	1	-	-	-	2	ذكور	حوادث أخرى	
		Female	1	-	-	1	-	-	-	-	-	-	-	-	-	1	إناث		
		Both Sexes	5	-	-	5	-	1	-	-	-	1	-	-	-	3	كلا الجنسين		
Others	Male	-	-	-	-	-	-	-	-	-	-	-	-	-	-	ذكور	أخرى		
	Female	-	-	-	-	-	-	-	-	-	-	-	-	-	-	إناث			
	Both Sexes	-	-	-	-	-	-	-	-	-	-	-	-	-	-	كلا الجنسين			
Not Stated	Male	-	-	-	-	-	-	-	-	-	-	-	-	-	-	ذكور	غير مبيّن		
	Female	-	-	-	-	-	-	-	-	-	-	-	-	-	-	إناث			
	Both Sexes	-	-	-	-	-	-	-	-	-	-	-	-	-	-	كلا الجنسين			
Total	Male	663	-	633	30	1	4	2	-	-	13	1	-	5	4	ذكور	المجموع		
	Female	1111	-	1090	21	3	-	-	-	2	11	1	-	-	4	إناث			
	Both Sexes	1774	-	1723	51	4	4	2	-	2	24	2	-	5	8	كلا الجنسين			

جدول (74 تابع): السكان الفلسطينيون المعاقون حسب سبب الاعاقة وفئات العمر بالسنوات والجنس ونوع الاعاقة

Table (74 Cont.): Palestinian Population with Disability by Cause, Age Groups in Years, Sex and Type of Disability

Age	Cause of Disability	Sex	Total Population			Type of Disability										نوع الإعاقة			
			المجموع Total	غير مبيّن Not Stated	غير المعاقين Without Disabilities	المعاقون With Disabilities	أخرى Others	استخدام الأصابع Grasping	متعددة Multiple	عقلية وحركية Mental & Moving	سمعية ونطقية Hearing & Speaking	حركية Moving	عقلية Mental	نطقية Speaking	سمعية Hearing	بصرية Seeing	الجنس	سبب الإعاقة	العمر
60 - 64	Disease	Male	801	-	780	21	-	2	1	1	-	11	1	1	-	4	ذكور	مرضي	64 - 60
		Female	1020	-	997	23	2	-	2	1	-	11	1	-	1	5	إناث		
		Both Sexes	1821	-	1777	44	2	2	3	2	-	22	2	1	1	9	كلا الجنسين		
	Congenital	Male	4	-	-	4	-	-	-	-	1	1	2	-	-	-	ذكور	خلقي	
		Female	1	-	-	1	-	-	-	-	-	-	-	-	-	1	إناث		
		Both Sexes	5	-	-	5	-	-	-	-	1	1	2	-	-	1	كلا الجنسين		
	Birth Related	Male	-	-	-	-	-	-	-	-	-	-	-	-	-	-	ذكور	أثناء الولادة	
		Female	-	-	-	-	-	-	-	-	-	-	-	-	-	-	إناث		
		Both Sexes	-	-	-	-	-	-	-	-	-	-	-	-	-	-	كلا الجنسين		
	War	Male	3	-	-	3	-	-	1	-	-	2	-	-	-	-	ذكور	حرب	
		Female	1	-	-	1	-	-	-	-	-	1	-	-	-	-	إناث		
		Both Sexes	4	-	-	4	-	-	1	-	-	3	-	-	-	-	كلا الجنسين		
	Work Injury	Male	2	-	-	2	-	1	-	-	-	-	-	-	-	1	ذكور	إصابة عمل	
		Female	-	-	-	-	-	-	-	-	-	-	-	-	-	-	إناث		
		Both Sexes	2	-	-	2	-	1	-	-	-	-	-	-	-	1	كلا الجنسين		
	Traffic Accidents	Male	1	-	-	1	-	-	-	-	-	1	-	-	-	-	ذكور	حادث سير	
		Female	-	-	-	-	-	-	-	-	-	-	-	-	-	-	إناث		
		Both Sexes	1	-	-	1	-	-	-	-	-	1	-	-	-	-	كلا الجنسين		
	Other Accidents	Male	3	-	-	3	-	1	-	-	-	2	-	-	-	-	ذكور	حوادث أخرى	
		Female	2	-	-	2	-	-	-	-	-	-	-	-	-	2	إناث		
		Both Sexes	5	-	-	5	-	1	-	-	-	2	-	-	-	2	كلا الجنسين		
Others	Male	5	-	-	5	-	-	1	-	-	-	2	-	-	2	ذكور	أخرى		
	Female	5	-	-	5	1	-	1	-	-	-	1	-	1	1	إناث			
	Both Sexes	10	-	-	10	1	-	2	-	-	-	3	-	1	3	كلا الجنسين			
Not Stated	Male	-	-	-	-	-	-	-	-	-	-	-	-	-	-	ذكور	غير مبيّن		
	Female	2	-	-	2	-	-	-	1	-	1	-	-	-	-	إناث			
	Both Sexes	2	-	-	2	-	-	-	1	-	1	-	-	-	-	كلا الجنسين			
Total	Male	819	-	780	39	-	4	3	1	1	17	5	1	-	7	ذكور	المجموع		
	Female	1031	-	997	34	3	-	3	2	-	13	2	-	2	9	إناث			
	Both Sexes	1850	-	1777	73	3	4	6	3	1	30	7	1	2	16	كلا الجنسين			



جدول (74 تابع): السكان الفلسطينيون المعاقون حسب سبب الاعاقة وفئات العمر بالسنوات والجنس ونوع الاعاقة

Table (74 Cont.): Palestinian Population with Disability by Cause, Age Groups in Years, Sex and Type of Disability

Age	Cause of Disability	Sex	Total Population			Type of Disability										نوع الإعاقة			
			المجموع Total	غير مبيّن Not Stated	غير المعاقين Without Disabilities	المعاقون With Disabilities	أخرى Others	استخدام الأصابع Grasping	متعددة Multiple	عقلية وحركية Mental & Moving	سمعية ونطقية Hearing & Speaking	حركية Moving	عقلية Mental	نطقية Speaking	سمعية Hearing	بصرية Seeing	الجنس	سبب الإعاقة	العمر
65 - 69	Disease	Male	596	-	583	13	-	-	1	1	-	6	-	-	2	3	ذكور	مرضي	69 - 65
		Female	879	-	848	31	-	-	3	-	-	19	1	1	-	7	إناث		
		Both Sexes	1475	-	1431	44	-	-	4	1	-	25	1	1	2	10	كلا الجنسين		
	Congenital	Male	1	-	-	1	-	-	-	-	-	-	-	-	-	1	ذكور	خلقي	
		Female	3	-	-	3	-	-	-	-	-	1	2	-	-	-	إناث		
		Both Sexes	4	-	-	4	-	-	-	-	-	1	2	-	-	1	كلا الجنسين		
	Birth Related	Male	-	-	-	-	-	-	-	-	-	-	-	-	-	-	ذكور	أثناء الولادة	
		Female	-	-	-	-	-	-	-	-	-	-	-	-	-	-	إناث		
		Both Sexes	-	-	-	-	-	-	-	-	-	-	-	-	-	-	كلا الجنسين		
	War	Male	2	-	-	2	-	-	-	-	1	1	-	-	-	-	ذكور	حرب	
		Female	1	-	-	1	-	-	-	-	-	1	-	-	-	-	إناث		
		Both Sexes	3	-	-	3	-	-	-	-	1	2	-	-	-	-	كلا الجنسين		
	Work Injury	Male	2	-	-	2	-	-	-	-	-	2	-	-	-	-	ذكور	إصابة عمل	
		Female	-	-	-	-	-	-	-	-	-	-	-	-	-	-	إناث		
		Both Sexes	2	-	-	2	-	-	-	-	-	2	-	-	-	-	كلا الجنسين		
	Traffic Accidents	Male	1	-	-	1	-	-	-	-	-	1	-	-	-	-	ذكور	حادث سير	
		Female	-	-	-	-	-	-	-	-	-	-	-	-	-	-	إناث		
		Both Sexes	1	-	-	1	-	-	-	-	-	1	-	-	-	-	كلا الجنسين		
	Other Accidents	Male	9	-	-	9	-	-	-	1	-	3	1	-	-	4	ذكور	حوادث أخرى	
		Female	2	-	-	2	-	1	-	-	-	1	-	-	-	-	إناث		
		Both Sexes	11	-	-	11	-	1	-	1	-	4	1	-	-	4	كلا الجنسين		
Others	Male	4	-	-	4	-	-	-	-	-	2	-	-	1	1	ذكور	أخرى		
	Female	1	-	-	1	-	-	-	-	-	-	1	-	-	-	إناث			
	Both Sexes	5	-	-	5	-	-	-	-	-	2	1	-	1	1	كلا الجنسين			
Not Stated	Male	-	-	-	-	-	-	-	-	-	-	-	-	-	-	ذكور	غير مبيّن		
	Female	1	-	-	1	-	-	-	-	-	-	-	1	-	-	إناث			
	Both Sexes	1	-	-	1	-	-	-	-	-	-	-	1	-	-	كلا الجنسين			
Total	Male	615	-	583	32	-	-	1	2	1	15	1	-	3	9	ذكور	المجموع		
	Female	887	-	848	39	-	1	3	-	-	22	4	2	-	7	إناث			
	Both Sexes	1502	-	1431	71	-	1	4	2	1	37	5	2	3	16	كلا الجنسين			

جدول (74 تابع): السكان الفلسطينيون المعاقون حسب سبب الاعاقة وفئات العمر بالسنوات والجنس ونوع الاعاقة

Table (74 Cont.): Palestinian Population with Disability by Cause, Age Groups in Years, Sex and Type of Disability

Age	Cause of Disability	Sex	Total Population			Type of Disability										نوع الإعاقة			
			المجموع Total	غير مبيّن Not Stated	غير المعاقين Without Disabilities	المعاقون With Disabilities	أخرى Others	استخدام الأصابع Grasping	متعددة Multiple	عقلية وحركية Mental & Moving	سمعية ونطقية Hearing & Speaking	حركية Moving	عقلية Mental	نطقية Speaking	سمعية Hearing	بصرية Seeing	الجنس	سبب الإعاقة	العمر
70 - 74	Disease	Male	426	-	409	17	-	-	3	-	-	6	-	1	-	7	ذكور	مرضي	74 - 70
		Female	532	-	518	14	-	1	2	-	-	6	-	-	-	5	إناث		
		Both Sexes	958	-	927	31	-	1	5	-	-	12	-	1	-	12	كلا الجنسين		
	Congenital	Male	-	-	-	-	-	-	-	-	-	-	-	-	-	-	ذكور	خلقي	
		Female	1	-	-	1	-	-	-	-	-	-	-	-	-	1	إناث		
		Both Sexes	1	-	-	1	-	-	-	-	-	-	-	-	-	1	كلا الجنسين		
	Birth Related	Male	-	-	-	-	-	-	-	-	-	-	-	-	-	-	ذكور	أثناء الولادة	
		Female	1	-	-	1	-	-	-	-	-	1	-	-	-	-	إناث		
		Both Sexes	1	-	-	1	-	-	-	-	-	1	-	-	-	-	كلا الجنسين		
	War	Male	1	-	-	1	-	-	-	-	-	1	-	-	-	-	ذكور	حرب	
		Female	-	-	-	-	-	-	-	-	-	-	-	-	-	-	إناث		
		Both Sexes	1	-	-	1	-	-	-	-	-	1	-	-	-	-	كلا الجنسين		
	Work Injury	Male	-	-	-	-	-	-	-	-	-	-	-	-	-	-	ذكور	إصابة عمل	
		Female	-	-	-	-	-	-	-	-	-	-	-	-	-	-	إناث		
		Both Sexes	-	-	-	-	-	-	-	-	-	-	-	-	-	-	كلا الجنسين		
	Traffic Accidents	Male	-	-	-	-	-	-	-	-	-	-	-	-	-	-	ذكور	حادث سير	
		Female	1	-	-	1	-	-	-	-	-	1	-	-	-	-	إناث		
		Both Sexes	1	-	-	1	-	-	-	-	-	1	-	-	-	-	كلا الجنسين		
	Other Accidents	Male	2	-	-	2	-	-	-	-	-	2	-	-	-	-	ذكور	حوادث أخرى	
		Female	1	-	-	1	-	-	-	-	-	1	-	-	-	-	إناث		
		Both Sexes	3	-	-	3	-	-	-	-	-	3	-	-	-	-	كلا الجنسين		
Others	Male	3	-	-	3	-	-	-	-	-	1	-	-	-	2	ذكور	أخرى		
	Female	2	-	-	2	-	-	-	-	-	1	-	-	1	-	إناث			
	Both Sexes	5	-	-	5	-	-	-	-	-	2	-	-	1	2	كلا الجنسين			
Not Stated	Male	-	-	-	-	-	-	-	-	-	-	-	-	-	-	ذكور	غير مبيّن		
	Female	1	-	-	1	-	-	-	-	-	1	-	-	-	-	إناث			
	Both Sexes	1	-	-	1	-	-	-	-	-	1	-	-	-	-	كلا الجنسين			
Total	Male	432	-	409	23	-	-	3	-	-	10	-	1	-	9	ذكور	المجموع		
	Female	539	-	518	21	-	1	2	-	-	11	-	-	1	6	إناث			
	Both Sexes	971	-	927	44	-	1	5	-	-	21	-	1	1	15	كلا الجنسين			

جدول (74 تابع): السكان الفلسطينيون المعاقون حسب سبب الاعاقة وفئات العمر بالسنوات والجنس ونوع الاعاقة

Table (74 Cont.): Palestinian Population with Disability by Cause, Age Groups in Years, Sex and Type of Disability

Age	Cause of Disability	Sex	Total Population			Type of Disability										نوع الإعاقة			
			المجموع Total	غير مبيّن Not Stated	غير المعاقين Without Disabilities	المعاقون With Disabilities	أخرى Others	استخدام الأصابع Grasping	متعددة Multiple	عقلية وحركية Mental & Moving	سمعية ونطقية Hearing & Speaking	حركية Moving	عقلية Mental	نطقية Speaking	سمعية Hearing	بصرية Seeing	الجنس	سبب الإعاقة	العمر
75 - 79	Disease	Male	273	-	264	9	-	1	-	-	-	5	1	-	1	1	ذكور	مرضي	79 - 75
		Female	287	-	272	15	-	-	1	-	-	13	-	-	-	1	إناث		
		Both Sexes	560	-	536	24	-	1	1	-	-	18	1	-	1	2	كلا الجنسين		
	Congenital	Male	-	-	-	-	-	-	-	-	-	-	-	-	-	-	ذكور	خلقي	
		Female	-	-	-	-	-	-	-	-	-	-	-	-	-	-	إناث		
		Both Sexes	-	-	-	-	-	-	-	-	-	-	-	-	-	-	كلا الجنسين		
	Birth Related	Male	-	-	-	-	-	-	-	-	-	-	-	-	-	-	ذكور	أثناء الولادة	
		Female	-	-	-	-	-	-	-	-	-	-	-	-	-	-	إناث		
		Both Sexes	-	-	-	-	-	-	-	-	-	-	-	-	-	-	كلا الجنسين		
	War	Male	-	-	-	-	-	-	-	-	-	-	-	-	-	-	ذكور	حرب	
		Female	-	-	-	-	-	-	-	-	-	-	-	-	-	-	إناث		
		Both Sexes	-	-	-	-	-	-	-	-	-	-	-	-	-	-	كلا الجنسين		
	Work Injury	Male	1	-	-	1	-	1	-	-	-	-	-	-	-	-	ذكور	إصابة عمل	
		Female	-	-	-	-	-	-	-	-	-	-	-	-	-	-	إناث		
		Both Sexes	1	-	-	1	-	1	-	-	-	-	-	-	-	-	كلا الجنسين		
	Traffic Accidents	Male	-	-	-	-	-	-	-	-	-	-	-	-	-	-	ذكور	حادث سير	
		Female	-	-	-	-	-	-	-	-	-	-	-	-	-	-	إناث		
		Both Sexes	-	-	-	-	-	-	-	-	-	-	-	-	-	-	كلا الجنسين		
	Other Accidents	Male	1	-	-	1	-	-	-	-	-	1	-	-	-	-	ذكور	حوادث أخرى	
		Female	-	-	-	-	-	-	-	-	-	-	-	-	-	-	إناث		
		Both Sexes	1	-	-	1	-	-	-	-	-	1	-	-	-	-	كلا الجنسين		
Others	Male	1	-	-	1	-	-	-	-	-	1	-	-	-	-	ذكور	أخرى		
	Female	-	-	-	-	-	-	-	-	-	-	-	-	-	-	إناث			
	Both Sexes	1	-	-	1	-	-	-	-	-	1	-	-	-	-	كلا الجنسين			
Not Stated	Male	1	-	-	1	-	-	-	-	-	1	-	-	-	-	ذكور	غير مبيّن		
	Female	-	-	-	-	-	-	-	-	-	-	-	-	-	-	إناث			
	Both Sexes	1	-	-	1	-	-	-	-	-	1	-	-	-	-	كلا الجنسين			
Total	Male	277	-	264	13	-	2	-	-	-	8	1	-	1	1	ذكور	المجموع		
	Female	287	-	272	15	-	-	1	-	-	13	-	-	-	1	إناث			
	Both Sexes	564	-	536	28	-	2	1	-	-	21	1	-	1	2	كلا الجنسين			

جدول (74 تابع): السكان الفلسطينيون المعاقون حسب سبب الاعاقة وفئات العمر بالسنوات والجنس ونوع الاعاقة

Table (74 Cont.): Palestinian Population with Disability by Cause, Age Groups in Years, Sex and Type of Disability

Age	Cause of Disability	Sex	Total Population			Type of Disability										نوع الإعاقة			
			المجموع Total	غير مبيّن Not Stated	غير المعاقين Without Disabilities	المعاقون With Disabilities	أخرى Others	استخدام الأصابع Grasping	متعددة Multiple	عقلية وحركية Mental & Moving	سمعية ونطقية Hearing & Speaking	حركية Moving	عقلية Mental	نطقية Speaking	سمعية Hearing	بصرية Seeing	الجنس	سبب الإعاقة	العمر
80 - 84	Disease	Male	147	-	139	8	1	-	1	-	-	4	-	-	1	1	ذكور	مرضي	84 - 80
		Female	193	-	181	12	-	-	1	-	-	5	-	-	2	4	إناث		
		Both Sexes	340	-	320	20	1	-	2	-	-	9	-	-	3	5	كلا الجنسين		
	Congenital	Male	2	-	-	2	-	-	-	-	1	-	-	-	-	1	ذكور	خلقي	
		Female	-	-	-	-	-	-	-	-	-	-	-	-	-	-	إناث		
		Both Sexes	2	-	-	2	-	-	-	-	1	-	-	-	-	1	كلا الجنسين		
	Birth Related	Male	-	-	-	-	-	-	-	-	-	-	-	-	-	-	ذكور	أثناء الولادة	
		Female	-	-	-	-	-	-	-	-	-	-	-	-	-	-	إناث		
		Both Sexes	-	-	-	-	-	-	-	-	-	-	-	-	-	-	كلا الجنسين		
	War	Male	-	-	-	-	-	-	-	-	-	-	-	-	-	-	ذكور	حرب	
		Female	-	-	-	-	-	-	-	-	-	-	-	-	-	-	إناث		
		Both Sexes	-	-	-	-	-	-	-	-	-	-	-	-	-	-	كلا الجنسين		
	Work Injury	Male	1	-	-	1	-	-	-	-	-	-	-	-	-	1	ذكور	إصابة عمل	
		Female	-	-	-	-	-	-	-	-	-	-	-	-	-	-	إناث		
		Both Sexes	1	-	-	1	-	-	-	-	-	-	-	-	-	1	كلا الجنسين		
	Traffic Accidents	Male	1	-	-	1	-	-	1	-	-	-	-	-	-	-	ذكور	حادث سير	
		Female	1	-	-	1	-	-	-	-	1	-	-	-	-	-	إناث		
		Both Sexes	2	-	-	2	-	-	1	-	1	-	-	-	-	-	كلا الجنسين		
	Other Accidents	Male	-	-	-	-	-	-	-	-	-	-	-	-	-	-	ذكور	حوادث أخرى	
		Female	-	-	-	-	-	-	-	-	-	-	-	-	-	-	إناث		
Both Sexes		-	-	-	-	-	-	-	-	-	-	-	-	-	-	كلا الجنسين			
Others	Male	-	-	-	-	-	-	-	-	-	-	-	-	-	-	ذكور	أخرى		
	Female	2	-	-	2	-	-	1	-	1	-	-	-	-	-	إناث			
	Both Sexes	2	-	-	2	-	-	1	-	1	-	-	-	-	-	كلا الجنسين			
Not Stated	Male	-	-	-	-	-	-	-	-	-	-	-	-	-	-	ذكور	غير مبيّن		
	Female	1	-	-	1	-	-	-	-	-	-	-	-	-	1	إناث			
	Both Sexes	1	-	-	1	-	-	-	-	-	-	-	-	-	1	كلا الجنسين			
Total	Male	151	-	139	12	1	-	2	-	1	4	-	-	1	3	ذكور	المجموع		
	Female	197	-	181	16	-	-	2	-	-	7	-	-	2	5	إناث			
	Both Sexes	348	-	320	28	1	-	4	-	1	11	-	-	3	8	كلا الجنسين			

جدول (74 تابع): السكان الفلسطينيون المعاقون حسب سبب الاعاقة وفئات العمر بالسنوات والجنس ونوع الاعاقة

Table (74 Cont.): Palestinian Population with Disability by Cause, Age Groups in Years, Sex and Type of Disability

Age	Cause of Disability	Sex	Total Population			Type of Disability										نوع الإعاقة			
			المجموع Total	غير مبيّن Not Stated	غير المعاقين Without Disabilities	المعاقون With Disabilities	أخرى Others	استخدام الأصابع Grasping	متعددة Multiple	عقلية وحركية Mental & Moving	سمعية ونطقية Hearing & Speaking	حركية Moving	عقلية Mental	نطقية Speaking	سمعية Hearing	بصرية Seeing	الجنس	سبب الإعاقة	العمر
85+	Disease	Male	107	-	98	9	-	-	1	-	-	5	-	-	1	2	ذكور	مرضي	+ 85
		Female	137	-	129	8	-	-	1	1	-	3	-	-	1	2	إناث		
		Both Sexes	244	-	227	17	-	-	2	1	-	8	-	-	2	4	كلا الجنسين		
	Congenital	Male	-	-	-	-	-	-	-	-	-	-	-	-	-	-	-	ذكور	خلقي
		Female	1	-	-	1	-	-	-	-	-	-	-	-	1	-	إناث		
		Both Sexes	1	-	-	1	-	-	-	-	-	-	-	-	1	-	كلا الجنسين		
	Birth Related	Male	-	-	-	-	-	-	-	-	-	-	-	-	-	-	-	ذكور	أثناء الولادة
		Female	-	-	-	-	-	-	-	-	-	-	-	-	-	-	-	إناث	
		Both Sexes	-	-	-	-	-	-	-	-	-	-	-	-	-	-	-	كلا الجنسين	
	War	Male	-	-	-	-	-	-	-	-	-	-	-	-	-	-	-	ذكور	حرب
		Female	-	-	-	-	-	-	-	-	-	-	-	-	-	-	-	إناث	
		Both Sexes	-	-	-	-	-	-	-	-	-	-	-	-	-	-	-	كلا الجنسين	
	Work Injury	Male	-	-	-	-	-	-	-	-	-	-	-	-	-	-	-	ذكور	إصابة عمل
		Female	-	-	-	-	-	-	-	-	-	-	-	-	-	-	-	إناث	
		Both Sexes	-	-	-	-	-	-	-	-	-	-	-	-	-	-	-	كلا الجنسين	
	Traffic Accidents	Male	-	-	-	-	-	-	-	-	-	-	-	-	-	-	-	ذكور	حادث سير
		Female	-	-	-	-	-	-	-	-	-	-	-	-	-	-	-	إناث	
		Both Sexes	-	-	-	-	-	-	-	-	-	-	-	-	-	-	-	كلا الجنسين	
	Other Accidents	Male	-	-	-	-	-	-	-	-	-	-	-	-	-	-	-	ذكور	حوادث أخرى
		Female	-	-	-	-	-	-	-	-	-	-	-	-	-	-	-	إناث	
		Both Sexes	-	-	-	-	-	-	-	-	-	-	-	-	-	-	-	كلا الجنسين	
Others	Male	-	-	-	-	-	-	-	-	-	-	-	-	-	-	-	ذكور	أخرى	
	Female	5	-	-	5	1	-	-	-	-	2	-	-	-	2	إناث			
	Both Sexes	5	-	-	5	1	-	-	-	-	2	-	-	-	2	كلا الجنسين			
Not Stated	Male	-	-	-	-	-	-	-	-	-	-	-	-	-	-	-	ذكور	غير مبيّن	
	Female	-	-	-	-	-	-	-	-	-	-	-	-	-	-	-	إناث		
	Both Sexes	-	-	-	-	-	-	-	-	-	-	-	-	-	-	-	كلا الجنسين		
Total	Male	107	-	98	9	-	-	1	-	-	5	-	-	1	2	ذكور	المجموع		
	Female	143	-	129	14	1	-	1	1	-	5	-	-	2	4	إناث			
	Both Sexes	250	-	227	23	1	-	2	1	-	10	-	-	3	6	كلا الجنسين			

جدول (74 تابع): السكان الفلسطينيون المعاقون حسب سبب الاعاقة وفئات العمر بالسنوات والجنس ونوع الاعاقة

Table (74 Cont.): Palestinian Population with Disability by Cause, Age Groups in Years, Sex and Type of Disability

Age	Cause of Disability	Sex	Total Population			Type of Disability										نوع الإعاقة				
			المجموع Total	غير ميبين Not Stated	غير المعاقين Without Disabilities	المعاقون With Disabilities	أخرى Others	استخدام الأصابع Grasping	متعددة Multiple	عقلية وحركية Mental & Moving	سمعية و لفظية Hearing & Speaking	حركية Moving	عقلية Mental	لفظية Speaking	سمعية Hearing	بصرية Seeing	الجنس	سبب الإعاقة	العمر	
Not Stated	Disease	Male	4	-	4	-	-	-	-	-	-	-	-	-	-	-	-	ذكور	مرضي	غير ميبين
		Female	1	-	1	-	-	-	-	-	-	-	-	-	-	-	-	إناث		
		Both Sexes	5	-	5	-	-	-	-	-	-	-	-	-	-	-	-	كلا الجنسين		
	Congenital	Male	-	-	-	-	-	-	-	-	-	-	-	-	-	-	-	ذكور	خلقي	
		Female	-	-	-	-	-	-	-	-	-	-	-	-	-	-	-	إناث		
		Both Sexes	-	-	-	-	-	-	-	-	-	-	-	-	-	-	-	كلا الجنسين		
	Birth Related	Male	-	-	-	-	-	-	-	-	-	-	-	-	-	-	-	ذكور	أثناء الولادة	
		Female	-	-	-	-	-	-	-	-	-	-	-	-	-	-	-	إناث		
		Both Sexes	-	-	-	-	-	-	-	-	-	-	-	-	-	-	-	كلا الجنسين		
	War	Male	-	-	-	-	-	-	-	-	-	-	-	-	-	-	-	ذكور	حرب	
		Female	-	-	-	-	-	-	-	-	-	-	-	-	-	-	-	إناث		
		Both Sexes	-	-	-	-	-	-	-	-	-	-	-	-	-	-	-	كلا الجنسين		
	Work Injury	Male	-	-	-	-	-	-	-	-	-	-	-	-	-	-	-	ذكور	إصابة عمل	
		Female	-	-	-	-	-	-	-	-	-	-	-	-	-	-	-	إناث		
		Both Sexes	-	-	-	-	-	-	-	-	-	-	-	-	-	-	-	كلا الجنسين		
	Traffic Accidents	Male	-	-	-	-	-	-	-	-	-	-	-	-	-	-	-	ذكور	حادث سير	
		Female	-	-	-	-	-	-	-	-	-	-	-	-	-	-	-	إناث		
		Both Sexes	-	-	-	-	-	-	-	-	-	-	-	-	-	-	-	كلا الجنسين		
	Other Accidents	Male	-	-	-	-	-	-	-	-	-	-	-	-	-	-	-	ذكور	حوادث أخرى	
		Female	-	-	-	-	-	-	-	-	-	-	-	-	-	-	-	إناث		
		Both Sexes	-	-	-	-	-	-	-	-	-	-	-	-	-	-	-	كلا الجنسين		
	Others	Male	-	-	-	-	-	-	-	-	-	-	-	-	-	-	-	ذكور	أخرى	
		Female	-	-	-	-	-	-	-	-	-	-	-	-	-	-	-	إناث		
		Both Sexes	-	-	-	-	-	-	-	-	-	-	-	-	-	-	-	كلا الجنسين		
	Not Stated	Male	-	-	-	-	-	-	-	-	-	-	-	-	-	-	-	ذكور	غير ميبين	
		Female	-	-	-	-	-	-	-	-	-	-	-	-	-	-	-	إناث		
		Both Sexes	-	-	-	-	-	-	-	-	-	-	-	-	-	-	-	كلا الجنسين		
	Total	Male	4	-	4	-	-	-	-	-	-	-	-	-	-	-	-	ذكور	المجموع	
		Female	1	-	1	-	-	-	-	-	-	-	-	-	-	-	-	إناث		
		Both Sexes	5	-	5	-	-	-	-	-	-	-	-	-	-	-	-	كلا الجنسين		

جدول (74 تابع): السكان الفلسطينيون المعاقون حسب سبب الاعاقة وفئات العمر بالسنوات والجنس ونوع الاعاقة

Table (74 Cont.): Palestinian Population with Disability by Cause, Age Groups in Years, Sex and Type of Disability

Age	Cause of Disability	Sex	Total Population			Type of Disability										نوع الإعاقة			
			المجموع Total	غير مبيّن Not Stated	غير المعاقين Without Disabilities	المعاقون With Disabilities	أخرى Others	استخدام الأصابع Grasping	متعددة Multiple	عقلية وحركية Mental & Moving	سمعية ولفظية Hearing & Speaking	حركية Moving	عقلية Mental	لفظية Speaking	سمعية Hearing	بصرية Seeing	الجنس	سبب الإعاقة	العمر
Total	Disease	Male	59958	-	59634	324	30	7	15	9	15	124	38	12	18	56	ذكور	مرض	المجموع
		Female	59064	-	58790	274	18	5	21	13	18	107	25	14	11	42	إناث		
		Both Sexes	119022	-	118424	598	48	12	36	22	33	231	63	26	29	98	كلا الجنسين		
	Congenital	Male	451	-	-	451	23	5	18	35	106	71	110	40	25	18	ذكور	خلقي	
		Female	332	-	-	332	16	5	14	26	78	53	70	18	34	18	إناث		
		Both Sexes	783	-	-	783	39	10	32	61	184	124	180	58	59	36	كلا الجنسين		
	Birth Related	Male	52	-	-	52	3	5	5	-	-	39	-	-	-	-	ذكور	أثناء الولادة	
		Female	30	-	-	30	1	2	6	-	-	21	-	-	-	-	إناث		
		Both Sexes	82	-	-	82	4	7	11	-	-	60	-	-	-	-	كلا الجنسين		
	War	Male	71	-	-	71	4	6	4	1	1	33	7	-	1	14	ذكور	حرب	
		Female	13	-	-	13	3	-	-	-	1	6	2	-	1	-	إناث		
		Both Sexes	84	-	-	84	7	6	4	1	2	39	9	-	2	14	كلا الجنسين		
	Work Injury	Male	36	-	-	36	2	9	-	-	1	18	3	-	-	3	ذكور	إصابة عمل	
		Female	2	-	-	2	-	-	-	-	-	2	-	-	-	-	إناث		
		Both Sexes	38	-	-	38	2	9	-	-	1	20	3	-	-	3	كلا الجنسين		
	Traffic Accidents	Male	34	-	-	34	4	3	4	-	-	17	3	-	-	3	ذكور	حادث سير	
		Female	14	-	-	14	-	1	-	-	1	9	1	-	2	-	إناث		
		Both Sexes	48	-	-	48	4	4	4	-	1	26	4	-	2	3	كلا الجنسين		
	Other Accidents	Male	76	-	-	76	6	6	4	2	-	33	11	-	2	12	ذكور	حوادث أخرى	
		Female	23	-	-	23	3	2	-	-	-	9	2	-	2	5	إناث		
		Both Sexes	99	-	-	99	9	8	4	2	-	42	13	-	4	17	كلا الجنسين		
	Others	Male	61	-	-	61	10	-	6	1	2	13	13	-	3	13	ذكور	أخرى	
		Female	28	-	-	28	4	-	3	-	1	7	4	1	4	4	إناث		
		Both Sexes	89	-	-	89	14	-	9	1	3	20	17	1	7	17	كلا الجنسين		
	Not Stated	Male	5	1	-	4	1	-	1	-	-	2	-	-	-	-	ذكور	غير مبيّن	
		Female	11	-	-	11	2	-	-	2	-	2	1	1	1	2	إناث		
		Both Sexes	16	1	-	15	3	-	1	2	-	4	1	1	1	2	كلا الجنسين		
	Total	Male	60744	1	59634	1109	83	41	57	48	125	350	185	52	49	119	ذكور	المجموع	
		Female	59517	-	58790	727	47	15	44	41	99	216	105	34	55	71	إناث		
		Both Sexes	120261	1	118424	1836	130	56	101	89	224	566	290	86	104	190	كلا الجنسين		

جدول 75: السكان الفلسطينيون في العمر 5 - 24 سنة المعاقون حسب حالة الإلتحاق بالتعليم وفئات العمر بالسنوات والجنس ونوع الإعاقة ونوع التجمع

Table 75: Palestinian Population 5 - 24 Years with Disability by Educational Attendance, Age Groups in Years, Sex, Type of Disability and Type of Locality (Urban, حضر)

Educational Attendance	Age	Sex	Total Population			مجموع السكان										نوع الإعاقة			حالة الإلتحاق	
			Total	Not Stated	Without Disabilities	Type of Disability										بصرية Seeing				
						المعاقون With Disabilities	أخرى Others	استخدام الأصابع Grasping	متعددة Multiple	عقلية وحركية Mental & Moving	سمعية و نطقية Hearing & Speaking	حركية Moving	عقلية Mental	نطقية Speaking	سمعية Hearing					
الجنس	العمر	حالة الإلتحاق																		
Attending School	5 - 11	Male	4971	-	4944	27	1	3	1	-	4	7	3	3	3	2	ذكور	11 - 5	ملتحقون	
		Female	4774	-	4754	20	3	-	-	-	5	3	-	-	7	2	إناث			
		Both Sexes	9745	-	9698	47	4	3	1	-	9	10	3	3	10	4	كلا الجنسين			
	12 - 14	Male	1859	-	1848	11	3	-	-	-	1	3	1	-	1	2	ذكور	14 - 12		
		Female	1620	-	1616	4	1	-	-	-	1	-	-	-	1	1	إناث			
		Both Sexes	3479	-	3464	15	4	-	-	-	2	3	1	-	2	3	كلا الجنسين			
	15 - 19	Male	1740	-	1731	9	-	-	1	-	-	6	-	-	-	2	ذكور	19 - 15		
		Female	1428	-	1424	4	-	-	-	-	1	2	-	-	-	1	إناث			
		Both Sexes	3168	-	3155	13	-	-	1	-	1	8	-	-	-	3	كلا الجنسين			
	20- 24	Male	485	-	483	2	-	-	-	-	-	2	-	-	-	-	ذكور	24 - 20		
		Female	208	-	208	-	-	-	-	-	-	-	-	-	-	-	إناث			
		Both Sexes	693	-	691	2	-	-	-	-	-	2	-	-	-	-	كلا الجنسين			
	<b>Total</b>	Male	<b>9055</b>	-	<b>9006</b>	<b>49</b>	<b>4</b>	<b>3</b>	<b>2</b>	-	<b>5</b>	<b>18</b>	<b>4</b>	<b>3</b>	<b>4</b>	<b>6</b>	ذكور	<b>المجموع</b>		
		Female	<b>8030</b>	-	<b>8002</b>	<b>28</b>	<b>4</b>	-	-	-	<b>7</b>	<b>5</b>	-	-	<b>8</b>	<b>4</b>	إناث			
		Both Sexes	<b>17085</b>	-	<b>17008</b>	<b>77</b>	<b>8</b>	<b>3</b>	<b>2</b>	-	<b>12</b>	<b>23</b>	<b>4</b>	<b>3</b>	<b>12</b>	<b>10</b>	كلا الجنسين			
	Not Attending School	5 - 11	Male	998	-	942	56	3	1	2	4	10	8	18	6	3	1	ذكور	11 - 5	غير ملتحقين
			Female	896	-	859	37	4	-	4	4	7	6	8	2	2	-	إناث		
			Both Sexes	1894	-	1801	93	7	1	6	8	17	14	26	8	5	1	كلا الجنسين		
12 - 14		Male	119	-	96	23	-	-	1	2	10	5	4	-	1	-	ذكور	14 - 12		
		Female	137	-	112	25	1	-	-	5	7	1	7	1	1	2	إناث			
		Both Sexes	256	-	208	48	1	-	1	7	17	6	11	1	2	2	كلا الجنسين			
15 - 19		Male	927	-	887	40	-	-	1	5	9	9	9	2	4	1	ذكور	19 - 15		
		Female	1219	-	1192	27	1	-	5	3	7	1	6	1	2	1	إناث			
		Both Sexes	2146	-	2079	67	1	-	6	8	16	10	15	3	6	2	كلا الجنسين			
20- 24		Male	1765	-	1725	40	3	4	2	2	6	12	8	1	1	1	ذكور	24 - 20		
		Female	1928	-	1910	18	-	-	1	3	6	1	3	2	2	-	إناث			
		Both Sexes	3693	-	3635	58	3	4	3	5	12	13	11	3	3	1	كلا الجنسين			
<b>Total</b>		Male	<b>3809</b>	-	<b>3650</b>	<b>159</b>	<b>6</b>	<b>5</b>	<b>6</b>	<b>13</b>	<b>35</b>	<b>34</b>	<b>39</b>	<b>9</b>	<b>9</b>	<b>3</b>	ذكور	<b>المجموع</b>		
		Female	<b>4180</b>	-	<b>4073</b>	<b>107</b>	<b>6</b>	-	<b>10</b>	<b>15</b>	<b>27</b>	<b>9</b>	<b>24</b>	<b>6</b>	<b>7</b>	<b>3</b>	إناث			
		Both Sexes	<b>7989</b>	-	<b>7723</b>	<b>266</b>	<b>12</b>	<b>5</b>	<b>16</b>	<b>28</b>	<b>62</b>	<b>43</b>	<b>63</b>	<b>15</b>	<b>16</b>	<b>6</b>	كلا الجنسين			



جدول (75 تابع): السكان الفلسطينيون في العمر 5 - 24 سنة المعاقون حسب حالة الإلتحاق بالتعليم وفئات العمر بالسنوات والجنس ونوع الإعاقة ونوع التجمع

Table (75 Cont.): Palestinian Population 5 - 24 Years with Disability by Educational Attendance, Age Groups in Years, Sex, Type of Disability and Type of Locality (Urban, حضر)

Educational Attendance	Age	Sex	Total Population			مجموع السكان										نوع الإعاقة			حالة الإلتحاق
			Total	Not Stated	Without Disabilities	Type of Disability										بصرية Seeing	الجنس	العمر	
						المعاقون With Disabilities	أخرى Others	استخدام الأصابع Grasping	متعددة Multiple	عقلية وحركية Mental & Moving	سمعية و نطقية Hearing & Speaking	حركية Moving	عقلية Mental	نطقية Speaking	سمعية Hearing				
Total	5 - 11	Male	5969	-	5886	83	4	4	3	4	14	15	21	9	6	3	ذكور	11 - 5	المجموع
		Female	5670	-	5613	57	7	-	4	4	12	9	8	2	9	2	إناث		
		Both Sexes	11639	-	11499	140	11	4	7	8	26	24	29	11	15	5	كلا الجنسين		
	12 - 14	Male	1978	-	1944	34	3	-	1	2	11	8	5	-	2	2	ذكور	14 - 12	
		Female	1757	-	1728	29	2	-	-	5	8	1	7	1	2	3	إناث		
		Both Sexes	3735	-	3672	63	5	-	1	7	19	9	12	1	4	5	كلا الجنسين		
	15 - 19	Male	2667	-	2618	49	-	-	2	5	9	15	9	2	4	3	ذكور	19 - 15	
		Female	2647	-	2616	31	1	-	5	3	8	3	6	1	2	2	إناث		
		Both Sexes	5314	-	5234	80	1	-	7	8	17	18	15	3	6	5	كلا الجنسين		
	20- 24	Male	2250	-	2208	42	3	4	2	2	6	14	8	1	1	1	ذكور	24 - 20	
		Female	2136	-	2118	18	-	-	1	3	6	1	3	2	2	-	إناث		
		Both Sexes	4386	-	4326	60	3	4	3	5	12	15	11	3	3	1	كلا الجنسين		
	Total	Male	12864	-	12656	208	10	8	8	13	40	52	43	12	13	9	ذكور	المجموع	
		Female	12210	-	12075	135	10	-	10	15	34	14	24	6	15	7	إناث		
		Both Sexes	25074	-	24731	343	20	8	18	28	74	66	67	18	28	16	كلا الجنسين		
Not Stated	Male	-	-	-	-	-	-	-	-	-	-	-	-	-	-	ذكور	غير مبين		
	Female	2	-	2	-	-	-	-	-	-	-	-	-	-	-	إناث			
	Both Sexes	2	-	2	-	-	-	-	-	-	-	-	-	-	-	كلا الجنسين			
Grand Total	Male	12864	-	12656	208	10	8	8	13	40	52	43	12	13	9	ذكور	المجموع الكلي		
	Female	12212	-	12077	135	10	-	10	15	34	14	24	6	15	7	إناث			
	Both Sexes	25076	-	24733	343	20	8	18	28	74	66	67	18	28	16	كلا الجنسين			

جدول (75 تابع): السكان الفلسطينيون في العمر 5 - 24 سنة المعاقون حسب حالة الإلتحاق بالتعليم وفئات العمر بالسنوات والجنس ونوع الإعاقة ونوع التجمع

Table (75 Cont.): Palestinian Population 5 - 24 Years with Disability by Educational Attendance, Age Groups in Years, Sex, Type of Disability and Type of Locality

(ريف، Rural)

Educational Attendance	Age	Sex	مجموع السكان															نوع الإعاقة	الجنس	العمر	حالة الإلتحاق				
			Total Population			Type of Disability																بصرية Seeing			
			المجموع Total	غير مبين Not Stated	غير المعاقين Without Disabilities	المعاقون With Disabilities	أخرى Others	استخدام الأصابع Grasping	متعددة Multiple	عقلية وحركية Mental & Moving	سمعية و نطقية Hearing & Speaking	حركية Moving	عقلية Mental	نطقية Speaking	سمعية Hearing										
Attending School	5 - 11	Male	1048	-	1043	5	-	-	-	-	-	-	-	4	-	-	-	-	1	ذكور	11 - 5	ملتحقون			
		Female	1014	-	1011	3	-	1	-	-	-	-	-	1	1	-	-	-	-	-			إناث		
		Both Sexes	2062	-	2054	8	-	1	-	-	-	-	-	5	1	-	-	-	-	1			كلا الجنسين		
	12 - 14	Male	357	-	357	-	-	-	-	-	-	-	-	-	-	-	-	-	-	-			ذكور	14 - 12	
		Female	337	-	337	-	-	-	-	-	-	-	-	-	-	-	-	-	-	-			إناث		
		Both Sexes	694	-	694	-	-	-	-	-	-	-	-	-	-	-	-	-	-	-			كلا الجنسين		
	15 - 19	Male	336	-	335	1	-	-	-	-	-	-	-	-	1	-	-	-	-	-			ذكور	19 - 15	
		Female	225	-	224	1	-	1	-	-	-	-	-	-	-	-	-	-	-	-			إناث		
		Both Sexes	561	-	559	2	-	1	-	-	-	-	-	-	1	-	-	-	-	-			كلا الجنسين		
	20- 24	Male	67	-	67	-	-	-	-	-	-	-	-	-	-	-	-	-	-	-			ذكور	24 - 20	
		Female	20	-	20	-	-	-	-	-	-	-	-	-	-	-	-	-	-	-			إناث		
		Both Sexes	87	-	87	-	-	-	-	-	-	-	-	-	-	-	-	-	-	-			كلا الجنسين		
	<b>Total</b>	Male	<b>1808</b>	-	<b>1802</b>	<b>6</b>	-	-	-	-	-	-	-	-	<b>4</b>	<b>1</b>	-	-	-	<b>1</b>			ذكور	<b>المجموع</b>	
Female		<b>1596</b>	-	<b>1592</b>	<b>4</b>	-	<b>2</b>	-	-	-	-	-	-	<b>1</b>	<b>1</b>	-	-	-	-	إناث					
Both Sexes		<b>3404</b>	-	<b>3394</b>	<b>10</b>	-	<b>2</b>	-	-	-	-	-	-	<b>5</b>	<b>2</b>	-	-	-	<b>1</b>	كلا الجنسين					
Not Attending School	5 - 11	Male	223	-	216	7	-	-	1	1	-	4	1	-	-	-	-	-	-	ذكور	11 - 5	غير ملتحقين			
		Female	251	-	240	11	1	-	1	-	2	-	3	3	1	-	-	-	-	-			إناث		
		Both Sexes	474	-	456	18	1	-	2	1	2	4	4	3	1	-	-	-	-	-			كلا الجنسين		
	12 - 14	Male	39	-	33	6	-	-	-	-	-	1	2	1	-	-	-	-	-	-			ذكور	14 - 12	
		Female	65	-	64	1	1	-	-	-	-	-	-	-	-	-	-	-	-	-			إناث		
		Both Sexes	104	-	97	7	1	-	-	-	-	1	2	1	-	-	-	-	-	-			كلا الجنسين		
	15 - 19	Male	253	-	246	7	-	-	-	-	-	1	3	3	-	-	-	-	-	-			ذكور	19 - 15	
		Female	290	-	281	9	-	-	1	-	-	4	2	-	-	-	-	-	-	-			إناث		
		Both Sexes	543	-	527	16	-	-	1	-	-	1	7	5	-	-	-	-	-	-			كلا الجنسين		
	20- 24	Male	425	-	421	4	-	-	-	-	-	1	2	1	-	-	-	-	-	-			ذكور	24 - 20	
		Female	460	-	454	6	1	-	-	-	-	1	2	1	-	-	-	-	-	-			إناث		
		Both Sexes	885	-	875	10	1	-	-	-	-	2	4	2	-	-	-	-	-	-			كلا الجنسين		
	<b>Total</b>	Male	<b>940</b>	-	<b>916</b>	<b>24</b>	-	-	<b>1</b>	<b>1</b>	<b>3</b>	<b>11</b>	<b>6</b>	-	<b>2</b>	-	-	-	<b>2</b>	-			ذكور	<b>المجموع</b>	
Female		<b>1066</b>	-	<b>1039</b>	<b>27</b>	<b>3</b>	-	<b>2</b>	-	<b>3</b>	<b>6</b>	<b>6</b>	<b>3</b>	<b>2</b>	<b>2</b>	<b>2</b>	<b>2</b>	<b>2</b>	<b>2</b>	إناث					
Both Sexes		<b>2006</b>	-	<b>1955</b>	<b>51</b>	<b>3</b>	-	<b>3</b>	<b>1</b>	<b>6</b>	<b>17</b>	<b>12</b>	<b>3</b>	<b>4</b>	<b>2</b>	<b>2</b>	<b>2</b>	<b>2</b>	<b>2</b>	كلا الجنسين					

جدول (75 تابع): السكان الفلسطينيون في العمر 5 - 24 سنة المعاقون حسب حالة الإلتحاق بالتعليم وفئات العمر بالسنوات والجنس ونوع الإعاقة ونوع التجمع

Table (75 Cont.): Palestinian Population 5 - 24 Years with Disability by Educational Attendance, Age Groups in Years, Sex, Type of Disability and Type of Locality

(ريف, Rural)

Educational Attendance	Age	Sex	Total Population			مجموع السكان										نوع الإعاقة			حالة الإلتحاق
			المجموع Total	غير مبين Not Stated	غير المعاقين Without Disabilities	Type of Disability										بصرية Seeing			
						المعاقون With Disabilities	أخرى Others	استخدام الأصابع Grasping	متعددة Multiple	عقلية وحركية Mental & Moving	سمعية و نطقية Hearing & Speaking	حركية Moving	عقلية Mental	نطقية Speaking	سمعية Hearing				
الجنس	العمر	حالة الإلتحاق																	
Total	5 - 11	Male	1271	-	1259	12	-	-	1	1	4	4	1	-	-	1	ذكور	11 - 5	المجموع
		Female	1265	-	1251	14	1	1	1	-	3	1	3	3	1	-	إناث		
		Both Sexes	2536	-	2510	26	1	1	2	1	7	5	4	3	1	1	كلا الجنسين		
	12 - 14	Male	396	-	390	6	-	-	-	-	1	2	1	-	2	-	ذكور	14 - 12	
		Female	402	-	401	1	1	-	-	-	-	-	-	-	-	-	إناث		
		Both Sexes	798	-	791	7	1	-	-	-	1	2	1	-	2	-	كلا الجنسين		
	15 - 19	Male	589	-	581	8	-	-	-	-	1	4	3	-	-	-	ذكور	19 - 15	
		Female	515	-	505	10	-	1	1	-	-	4	2	-	-	2	إناث		
		Both Sexes	1104	-	1086	18	-	1	1	-	1	8	5	-	-	2	كلا الجنسين		
	20- 24	Male	492	-	488	4	-	-	-	-	1	2	1	-	-	-	ذكور	24 - 20	
		Female	480	-	474	6	1	-	-	-	1	2	1	-	1	-	إناث		
		Both Sexes	972	-	962	10	1	-	-	-	2	4	2	-	1	-	كلا الجنسين		
	Total	Male	2748	-	2718	30	-	-	1	1	7	12	6	-	2	1	ذكور	المجموع	
		Female	2662	-	2631	31	3	2	2	-	4	7	6	3	2	2	إناث		
		Both Sexes	5410	-	5349	61	3	2	3	1	11	19	12	3	4	3	كلا الجنسين		
	Not Stated	Male	-	-	-	-	-	-	-	-	-	-	-	-	-	-	ذكور	غير مبين	
		Female	1	-	1	-	-	-	-	-	-	-	-	-	-	-	إناث		
		Both Sexes	1	-	1	-	-	-	-	-	-	-	-	-	-	-	كلا الجنسين		
Grand Total	Male	2748	-	2718	30	-	-	1	1	7	12	6	-	2	1	ذكور	المجموع الكلي		
	Female	2663	-	2632	31	3	2	2	-	4	7	6	3	2	2	إناث			
	Both Sexes	5411	-	5350	61	3	2	3	1	11	19	12	3	4	3	كلا الجنسين			

جدول (75 تابع): السكان الفلسطينيون في العمر 5 - 24 سنة المعاقون حسب حالة الإلتحاق بالتعليم وفئات العمر بالسنوات والجنس ونوع الإعاقة ونوع التجمع

Table (75 Cont.): Palestinian Population 5 - 24 Years with Disability by Educational Attendance, Age Groups in Years, Sex, Type of Disability and Type of Locality

(مخيمات، Camps)

Educational Attendance	Age	Sex	Total Population			مجموع السكان Type of Disability										نوع الإعاقة			الجنس	العمر	حالة الإلتحاق
			المجموع Total	غير مبين Not Stated	غير المعاقين Without Disabilities	المعاقون With Disabilities	أخرى Others	استخدام الأصابع Grasping	متعددة Multiple	عقلية وحركية Mental & Moving	سمعية و نطقية Hearing & Speaking	حركية Moving	عقلية Mental	نطقية Speaking	سمعية Hearing	بصرية Seeing					
Attending School	5 - 11	Male	5550	-	5518	32	1	1	2	-	3	11	-	5	2	7	ذكور	11 - 5	ملتحقون		
		Female	5564	-	5532	32	3	-	3	-	5	6	4	2	5	4	إناث				
		Both Sexes	11114	-	11050	64	4	1	5	-	8	17	4	7	7	11	كلا الجنسين				
	12 - 14	Male	2091	-	2078	13	1	3	-	-	2	3	2	2	-	-	ذكور	14 - 12			
		Female	1895	-	1889	6	-	1	-	-	1	3	-	-	-	1	إناث				
		Both Sexes	3986	-	3967	19	1	4	-	-	3	6	2	2	-	1	كلا الجنسين				
	15 - 19	Male	2266	-	2250	16	3	1	-	-	2	5	1	-	-	4	ذكور	19 - 15			
		Female	1808	-	1801	7	-	2	-	-	1	2	-	-	1	1	إناث				
		Both Sexes	4074	-	4051	23	3	3	-	-	3	7	1	-	1	5	كلا الجنسين				
	20- 24	Male	750	-	745	5	-	1	-	-	-	3	-	-	-	1	ذكور	24 - 20			
		Female	315	-	314	1	-	-	-	-	-	-	-	-	1	-	إناث				
		Both Sexes	1065	-	1059	6	-	1	-	-	-	3	-	-	1	1	كلا الجنسين				
	<b>Total</b>	Male	<b>10657</b>	-	<b>10591</b>	<b>66</b>	<b>5</b>	<b>6</b>	<b>2</b>	-	<b>7</b>	<b>22</b>	<b>3</b>	<b>7</b>	<b>2</b>	<b>12</b>	ذكور	<b>المجموع</b>			
		Female	<b>9582</b>	-	<b>9536</b>	<b>46</b>	<b>3</b>	<b>3</b>	<b>3</b>	-	<b>7</b>	<b>11</b>	<b>4</b>	<b>2</b>	<b>7</b>	<b>6</b>	إناث				
		Both Sexes	<b>20239</b>	-	<b>20127</b>	<b>112</b>	<b>8</b>	<b>9</b>	<b>5</b>	-	<b>14</b>	<b>33</b>	<b>7</b>	<b>9</b>	<b>9</b>	<b>18</b>	كلا الجنسين				
	Not Attending School	5 - 11	Male	1121	-	1066	55	3	-	9	7	7	9	9	9	2	-	ذكور	11 - 5	غير ملتحقين	
			Female	1036	-	997	39	-	-	1	6	5	11	12	4	-	-	إناث			
			Both Sexes	2157	-	2063	94	3	-	10	13	12	20	21	13	2	-	كلا الجنسين			
12 - 14		Male	66	-	50	16	-	-	2	3	1	5	4	1	-	-	ذكور	14 - 12			
		Female	88	-	77	11	-	-	1	2	2	-	4	1	1	-	إناث				
		Both Sexes	154	-	127	27	-	-	3	5	3	5	8	2	1	-	كلا الجنسين				
15 - 19		Male	780	-	736	44	7	1	1	5	6	8	10	2	2	2	ذكور	19 - 15			
		Female	1098	-	1063	35	1	1	1	4	4	8	9	2	3	2	إناث				
		Both Sexes	1878	-	1799	79	8	2	2	9	10	16	19	4	5	4	كلا الجنسين				
20- 24		Male	1931	-	1885	46	3	-	-	3	3	16	13	2	2	4	ذكور	24 - 20			
		Female	2204	-	2173	31	3	2	3	-	4	9	6	2	-	2	إناث				
		Both Sexes	4135	-	4058	77	6	2	3	3	7	25	19	4	2	6	كلا الجنسين				
<b>Total</b>		Male	<b>3898</b>	-	<b>3737</b>	<b>161</b>	<b>13</b>	<b>1</b>	<b>12</b>	<b>18</b>	<b>17</b>	<b>38</b>	<b>36</b>	<b>14</b>	<b>6</b>	<b>6</b>	ذكور	<b>المجموع</b>			
		Female	<b>4426</b>	-	<b>4310</b>	<b>116</b>	<b>4</b>	<b>3</b>	<b>6</b>	<b>12</b>	<b>15</b>	<b>28</b>	<b>31</b>	<b>9</b>	<b>4</b>	<b>4</b>	إناث				
		Both Sexes	<b>8324</b>	-	<b>8047</b>	<b>277</b>	<b>17</b>	<b>4</b>	<b>18</b>	<b>30</b>	<b>32</b>	<b>66</b>	<b>67</b>	<b>23</b>	<b>10</b>	<b>10</b>	كلا الجنسين				

جدول (75 تابع): السكان الفلسطينيون في العمر 5 - 24 سنة المعاقون حسب حالة الإلتحاق بالتعليم وفئات العمر بالسنوات والجنس ونوع الاعاقة ونوع التجمع

Table (75 Cont.): Palestinian Population 5 - 24 Years with Disability by Educational Attendance, Age Groups in Years, Sex, Type of Disability and Type of Locality (مخيمات، Camps)

Educational Attendance	Age	Sex	Total Population			مجموع السكان Type of Disability										نوع الاعاقة			حالة الإلتحاق
			المجموع Total	غير مبين Not Stated	غير المعاقين Without Disabilities	المعاقون With Disabilities	أخرى Others	استخدام الأصابع Grasping	متعددة Multiple	عقلية وحركية Mental & Moving	سمعية و نطقية Hearing & Speaking	حركية Moving	عقلية Mental	نطقية Speaking	سمعية Hearing	بصرية Seeing	الجنس	العمر	
Total	5 - 11	Male	6671	-	6584	87	4	1	11	7	10	20	9	14	4	7	ذكور	11 - 5	المجموع
		Female	6600	-	6529	71	3	-	4	6	10	17	16	6	5	4	إناث		
		Both Sexes	13271	-	13113	158	7	1	15	13	20	37	25	20	9	11	كلا الجنسين		
	12 - 14	Male	2157	-	2128	29	1	3	2	3	3	8	6	3	-	-	ذكور	14 - 12	
		Female	1983	-	1966	17	-	1	1	2	3	3	4	1	1	1	إناث		
		Both Sexes	4140	-	4094	46	1	4	3	5	6	11	10	4	1	1	كلا الجنسين		
	15 - 19	Male	3046	-	2986	60	10	2	1	5	8	13	11	2	2	6	ذكور	19 - 15	
		Female	2906	-	2864	42	1	3	1	4	5	10	9	2	4	3	إناث		
		Both Sexes	5952	-	5850	102	11	5	2	9	13	23	20	4	6	9	كلا الجنسين		
	20- 24	Male	2681	-	2630	51	3	1	-	3	3	19	13	2	2	5	ذكور	24 - 20	
		Female	2519	-	2487	32	3	2	3	-	4	9	6	2	1	2	إناث		
		Both Sexes	5200	-	5117	83	6	3	3	3	7	28	19	4	3	7	كلا الجنسين		
	Total	Male	14555	-	14328	227	18	7	14	18	24	60	39	21	8	18	ذكور	المجموع	
		Female	14008	-	13846	162	7	6	9	12	22	39	35	11	11	10	إناث		
		Both Sexes	28563	-	28174	389	25	13	23	30	46	99	74	32	19	28	كلا الجنسين		
Not Stated	Male	2	-	2	-	-	-	-	-	-	-	-	-	-	-	ذكور	غير مبين		
	Female	-	-	-	-	-	-	-	-	-	-	-	-	-	-	إناث			
	Both Sexes	2	-	2	-	-	-	-	-	-	-	-	-	-	-	كلا الجنسين			
Grand Total	Male	14557	-	14330	227	18	7	14	18	24	60	39	21	8	18	ذكور	المجموع الكلي		
	Female	14008	-	13846	162	7	6	9	12	22	39	35	11	11	10	إناث			
	Both Sexes	28565	-	28176	389	25	13	23	30	46	99	74	32	19	28	كلا الجنسين			

جدول (75 تابع): السكان الفلسطينيون في العمر 5 - 24 سنة المعاقون حسب حالة الإلتحاق بالتعليم وفئات العمر بالسنوات والجنس ونوع الإعاقة ونوع التجمع

Table (75 Cont.): Palestinian Population 5 - 24 Years with Disability by Educational Attendance, Age Groups in Years, Sex, Type of Disability and Type of Locality

(المجموع، Total)

Educational Attendance	Age	Sex	Total Population			نوع الإعاقة										الجنس	العمر	حالة الإلتحاق	
			المجموع Total	غير مبين Not Stated	غير المعاقين Without Disabilities	المعاقون With Disabilities	أخرى Others	استخدام الأصابع Grasping	متعددة Multiple	عقلية وحركية Mental & Moving	سمعية و نطقية Hearing & Speaking	حركية Moving	عقلية Mental	نطقية Speaking	سمعية Hearing				بصرية Seeing
Attending School	5 - 11	Male	11569	-	11505	64	2	4	3	-	11	18	3	8	5	10	ذكور	11 - 5	ملتحقون
		Female	11352	-	11297	55	6	1	3	-	11	10	4	2	12	6	إناث		
		Both Sexes	22921	-	22802	119	8	5	6	-	22	28	7	10	17	16	كلا الجنسين		
	12 - 14	Male	4307	-	4283	24	4	3	-	-	3	6	3	2	1	2	ذكور	14 - 12	
		Female	3852	-	3842	10	1	1	-	-	2	3	-	-	1	2	إناث		
		Both Sexes	8159	-	8125	34	5	4	-	-	5	9	3	2	2	4	كلا الجنسين		
	15 - 19	Male	4342	-	4316	26	3	1	1	-	2	12	1	-	-	6	ذكور	19 - 15	
		Female	3461	-	3449	12	-	3	-	-	2	4	-	-	1	2	إناث		
		Both Sexes	7803	-	7765	38	3	4	1	-	4	16	1	-	1	8	كلا الجنسين		
	20- 24	Male	1302	-	1295	7	-	1	-	-	-	5	-	-	-	1	ذكور	24 - 20	
		Female	543	-	542	1	-	-	-	-	-	-	-	-	1	-	إناث		
		Both Sexes	1845	-	1837	8	-	1	-	-	-	5	-	-	1	1	كلا الجنسين		
	<b>Total</b>	Male	<b>21520</b>	-	<b>21399</b>	<b>121</b>	<b>9</b>	<b>9</b>	<b>4</b>	-	<b>16</b>	<b>41</b>	<b>7</b>	<b>10</b>	<b>6</b>	<b>19</b>	ذكور	<b>المجموع</b>	
		Female	<b>19208</b>	-	<b>19130</b>	<b>78</b>	<b>7</b>	<b>5</b>	<b>3</b>	-	<b>15</b>	<b>17</b>	<b>4</b>	<b>2</b>	<b>15</b>	<b>10</b>	إناث		
Both Sexes		<b>40728</b>	-	<b>40529</b>	<b>199</b>	<b>16</b>	<b>14</b>	<b>7</b>	-	<b>31</b>	<b>58</b>	<b>11</b>	<b>12</b>	<b>21</b>	<b>29</b>	كلا الجنسين			
Not Attending School	5 - 11	Male	2342	-	2224	118	6	1	12	12	17	21	28	15	5	1	ذكور	11 - 5	غير ملتحقين
		Female	2183	-	2096	87	5	-	6	10	14	17	23	9	3	-	إناث		
		Both Sexes	4525	-	4320	205	11	1	18	22	31	38	51	24	8	1	كلا الجنسين		
	12 - 14	Male	224	-	179	45	-	-	3	5	12	12	9	1	3	-	ذكور	14 - 12	
		Female	290	-	253	37	2	-	1	7	9	1	11	2	2	2	إناث		
		Both Sexes	514	-	432	82	2	-	4	12	21	13	20	3	5	2	كلا الجنسين		
	15 - 19	Male	1960	-	1869	91	7	1	2	10	16	20	22	4	6	3	ذكور	19 - 15	
		Female	2607	-	2536	71	2	1	7	7	11	13	17	3	5	5	إناث		
		Both Sexes	4567	-	4405	162	9	2	9	17	27	33	39	7	11	8	كلا الجنسين		
	20- 24	Male	4121	-	4031	90	6	4	2	5	10	30	22	3	3	5	ذكور	24 - 20	
		Female	4592	-	4537	55	4	2	4	3	11	12	10	4	3	2	إناث		
		Both Sexes	8713	-	8568	145	10	6	6	8	21	42	32	7	6	7	كلا الجنسين		
	<b>Total</b>	Male	<b>8647</b>	-	<b>8303</b>	<b>344</b>	<b>19</b>	<b>6</b>	<b>19</b>	<b>32</b>	<b>55</b>	<b>83</b>	<b>81</b>	<b>23</b>	<b>17</b>	<b>9</b>	ذكور	<b>المجموع</b>	
		Female	<b>9672</b>	-	<b>9422</b>	<b>250</b>	<b>13</b>	<b>3</b>	<b>18</b>	<b>27</b>	<b>45</b>	<b>43</b>	<b>61</b>	<b>18</b>	<b>13</b>	<b>9</b>	إناث		
Both Sexes		<b>18319</b>	-	<b>17725</b>	<b>594</b>	<b>32</b>	<b>9</b>	<b>37</b>	<b>59</b>	<b>100</b>	<b>126</b>	<b>142</b>	<b>41</b>	<b>30</b>	<b>18</b>	كلا الجنسين			

جدول (75 تابع): السكان الفلسطينيون في العمر 5 - 24 سنة المعاقون حسب حالة الإلتحاق بالتعليم وفئات العمر بالسنوات والجنس ونوع الاعاقة ونوع التجمع

Table (75 Cont.): Palestinian Population 5 - 24 Years with Disability by Educational Attendance, Age Groups in Years, Sex, Type of Disability and Type of Locality  
(المجموع، Total)

Educational Attendance	Age	Sex	Total Population			مجموع السكان Type of Disability										نوع الاعاقة			حالة الإلتحاق
			المجموع Total	غير مبين Not Stated	غير المعاقين Without Disabilities	المعاقون With Disabilities	أخرى Others	استخدام الأصابع Grasping	متعددة Multiple	عقلية وحركية Mental & Moving	سمعية و نطقية Hearing & Speaking	حركية Moving	عقلية Mental	نطقية Speaking	سمعية Hearing	بصرية Seeing	الجنس	العمر	
Total	5 - 11	Male	13911	-	13729	182	8	5	15	12	28	39	31	23	10	11	ذكور	11 - 5	المجموع
		Female	13535	-	13393	142	11	1	9	10	25	27	27	11	15	6	إناث		
		Both Sexes	27446	-	27122	324	19	6	24	22	53	66	58	34	25	17	كلا الجنسين		
	12 - 14	Male	4531	-	4462	69	4	3	3	5	15	18	12	3	4	2	ذكور	14 - 12	
		Female	4142	-	4095	47	3	1	1	7	11	4	11	2	3	4	إناث		
		Both Sexes	8673	-	8557	116	7	4	4	12	26	22	23	5	7	6	كلا الجنسين		
	15 - 19	Male	6302	-	6185	117	10	2	3	10	18	32	23	4	6	9	ذكور	19 - 15	
		Female	6068	-	5985	83	2	4	7	7	13	17	17	3	6	7	إناث		
		Both Sexes	12370	-	12170	200	12	6	10	17	31	49	40	7	12	16	كلا الجنسين		
	20- 24	Male	5423	-	5326	97	6	5	2	5	10	35	22	3	3	6	ذكور	24 - 20	
		Female	5135	-	5079	56	4	2	4	3	11	12	10	4	4	2	إناث		
		Both Sexes	10558	-	10405	153	10	7	6	8	21	47	32	7	7	8	كلا الجنسين		
	Total	Male	30167	-	29702	465	28	15	23	32	71	124	88	33	23	28	ذكور	المجموع	
		Female	28880	-	28552	328	20	8	21	27	60	60	65	20	28	19	إناث		
		Both Sexes	59047	-	58254	793	48	23	44	59	131	184	153	53	51	47	كلا الجنسين		
Not Stated	Male	2	-	2	-	-	-	-	-	-	-	-	-	-	-	ذكور	غير مبين		
	Female	3	-	3	-	-	-	-	-	-	-	-	-	-	-	إناث			
	Both Sexes	5	-	5	-	-	-	-	-	-	-	-	-	-	-	كلا الجنسين			
Grand Total	Male	30169	-	29704	465	28	15	23	32	71	124	88	33	23	28	ذكور	المجموع الكلي		
	Female	28883	-	28555	328	20	8	21	27	60	60	65	20	28	19	إناث			
	Both Sexes	59052	-	58259	793	48	23	44	59	131	184	153	53	51	47	كلا الجنسين			

جدول 76: السكان الفلسطينيون 10 سنوات فأكثر المعاقون حسب الحالة التعليمية وفئات العمر بالسنوات والجنس ونوع الاعاقة

Table 76: Palestinian Population 10 Years and Over with Disability by Educational Attainment, Age Groups in Years, Sex and Type of Disability

Educational Attainment	Age	Sex	مجموع السكان 10 سنوات فأكثر				Type of Disability										نوع الإعاقة		
			Total Population 10 Years and Over				أخرى Others	استخدام الأصابع Grasping	متعددة Multiple	عقلية وحركية Mental & Moving	سمعية ونطقية Hearing & Speaking	حركية Moving	عقلية Mental	نطقية Speaking	سمعية Hearing	بصرية Seeing	الجنس	العمر	الحالة التعليمية
			المجموع Total	غير مبين Not Stated	غير المعاقين Without Disabilities	المعاقون With Disabilities													
Illiterate	10 - 14	Male	146	-	93	53	2	-	4	7	11	9	16	2	2	-	ذكور	14 - 10	أمي
		Female	125	-	77	48	3	-	2	7	9	2	19	3	2	1	إناث		
		Both Sexes	271	-	170	101	5	-	6	14	20	11	35	5	4	1	كلا الجنسين		
	15 - 19	Male	150	-	88	62	2	-	2	10	13	8	19	3	4	1	ذكور	19 - 15	
		Female	142	-	99	43	1	1	5	6	6	5	15	2	1	1	إناث		
		Both Sexes	292	-	187	105	3	1	7	16	19	13	34	5	5	2	كلا الجنسين		
	20 - 24	Male	133	-	92	41	1	-	2	4	10	4	16	3	1	-	ذكور	24 - 20	
		Female	204	-	165	39	2	-	4	3	10	3	10	4	1	2	إناث		
		Both Sexes	337	-	257	80	3	-	6	7	20	7	26	7	2	2	كلا الجنسين		
	25 - 29	Male	134	-	98	36	1	-	2	2	7	3	16	3	1	1	ذكور	29 - 25	
		Female	233	-	209	24	-	-	1	-	8	6	6	1	1	1	إناث		
		Both Sexes	367	-	307	60	1	-	3	2	15	9	22	4	2	2	كلا الجنسين		
	30 - 34	Male	144	-	104	40	4	-	1	3	12	4	13	2	-	1	ذكور	34 - 30	
		Female	292	-	274	18	1	1	1	1	2	3	8	-	-	1	إناث		
		Both Sexes	436	-	378	58	5	1	2	4	14	7	21	2	-	2	كلا الجنسين		
	35 - 39	Male	138	-	115	23	3	1	1	-	3	4	8	1	-	2	ذكور	39 - 35	
		Female	283	-	270	13	1	-	-	-	6	2	2	1	1	-	إناث		
		Both Sexes	421	-	385	36	4	1	1	-	9	6	10	2	1	2	كلا الجنسين		
	40 - 44	Male	100	-	86	14	1	-	-	-	5	-	7	-	1	-	ذكور	44 - 40	
		Female	299	-	290	9	-	-	-	-	-	6	1	1	-	1	إناث		
		Both Sexes	399	-	376	23	1	-	-	-	5	6	8	1	1	1	كلا الجنسين		
	45 - 49	Male	135	-	119	16	1	-	3	-	-	4	1	2	-	5	ذكور	49 - 45	
		Female	516	-	503	13	1	-	-	-	3	4	1	-	2	2	إناث		
		Both Sexes	651	-	622	29	2	-	3	-	3	8	2	2	2	7	كلا الجنسين		
	50 - 54	Male	110	-	97	13	-	-	-	-	2	3	2	1	-	5	ذكور	54 - 50	
		Female	797	-	781	16	-	1	1	-	3	2	2	-	3	4	إناث		
		Both Sexes	907	-	878	29	-	1	-	5	5	4	1	3	9	كلا الجنسين			
	55+	Male	1429	-	1336	93	1	3	10	-	3	40	7	1	7	21	ذكور	+55	
		Female	3742	-	3602	140	6	2	11	1	2	73	7	2	6	30	إناث		
		Both Sexes	5171	-	4938	233	7	5	21	1	5	113	14	3	13	51	كلا الجنسين		
Not Stated		Male	-	-	-	-	-	-	-	-	-	-	-	-	-	-	ذكور	غير مبين	
		Female	-	-	-	-	-	-	-	-	-	-	-	-	-	-	-		
		Both Sexes	-	-	-	-	-	-	-	-	-	-	-	-	-	-	كلا الجنسين		
<b>Total</b>		Male	<b>2619</b>	-	<b>2228</b>	<b>391</b>	<b>16</b>	<b>4</b>	<b>25</b>	<b>26</b>	<b>66</b>	<b>79</b>	<b>105</b>	<b>18</b>	<b>16</b>	<b>36</b>	ذكور	<b>المجموع</b>	
		Female	<b>6633</b>	-	<b>6270</b>	<b>363</b>	<b>15</b>	<b>5</b>	<b>25</b>	<b>18</b>	<b>49</b>	<b>106</b>	<b>71</b>	<b>14</b>	<b>17</b>	<b>43</b>	إناث		
		Both Sexes	<b>9252</b>	-	<b>8498</b>	<b>754</b>	<b>31</b>	<b>9</b>	<b>50</b>	<b>44</b>	<b>115</b>	<b>185</b>	<b>176</b>	<b>32</b>	<b>79</b>	<b>79</b>	كلا الجنسين		



جدول (76 تابع): السكان الفلسطينيون 10 سنوات فأكثر المعاقون حسب الحالة التعليمية وفئات العمر بالسنوات والجنس ونوع الإعاقة

Table (76 Cont.): Palestinian Population 10 Years and Over with Disability by Educational Attainment, Age Groups in Years, Sex and Type of Disability

Educational Attainment	Age	Sex	مجموع السكان 10 سنوات فأكثر				Type of Disability										نوع الإعاقة		
			Total Population 10 Years and Over				أخرى Others	استخدام الأصابع Grasping	متعددة Multiple	عقلية وحركية Mental & Moving	سمعية ونطقية Hearing & Speaking	حركية Moving	عقلية Mental	نطقية Speaking	سمعية Hearing	بصرية Seeing	الجنس	العمر	الحالة التعليمية
			المجموع Total	غير مبين Not Stated	غير المعاقين Without Disabilities	المعاقون With Disabilities													
Can Read & Write	10 - 14	Male	3839	-	3799	40	1	1	1	1	9	13	5	6	1	2	ذكور	14 - 10	ملم
		Female	3667	-	3641	26	4	-	1	-	9	4	-	-	4	4	إناث		
		Both Sexes	7506	-	7440	66	5	1	2	1	18	17	5	6	5	6	كلا الجنسين		
	15 - 19	Male	302	-	286	16	3	-	-	-	3	4	3	1	-	2	ذكور	19 - 15	
		Female	255	-	241	14	-	-	1	-	5	2	2	1	2	1	إناث		
		Both Sexes	557	-	527	30	3	-	1	-	8	6	5	2	2	3	كلا الجنسين		
	20 - 24	Male	279	-	269	10	1	1	-	-	-	4	2	-	1	1	ذكور	24 - 20	
		Female	237	-	235	2	-	-	-	-	1	1	-	-	-	-	إناث		
		Both Sexes	516	-	504	12	1	1	-	-	1	5	2	-	1	1	كلا الجنسين		
	25 - 29	Male	273	-	269	4	-	-	1	-	-	1	1	-	1	-	ذكور	29 - 25	
		Female	235	-	231	4	1	-	-	-	1	1	-	-	1	-	إناث		
		Both Sexes	508	-	500	8	1	-	1	-	1	2	1	-	2	-	كلا الجنسين		
	30 - 34	Male	285	-	277	8	-	-	1	-	-	5	-	-	-	2	ذكور	34 - 30	
		Female	274	-	269	5	-	-	-	-	1	1	-	1	1	1	إناث		
		Both Sexes	559	-	546	13	-	-	1	-	1	6	-	1	1	3	كلا الجنسين		
	35 - 39	Male	243	-	236	7	-	-	-	-	1	3	2	-	-	1	ذكور	39 - 35	
		Female	208	-	207	1	-	-	-	-	1	-	-	-	-	-	إناث		
		Both Sexes	451	-	443	8	-	-	-	-	2	3	2	-	-	1	كلا الجنسين		
	40 - 44	Male	110	-	101	9	1	1	-	-	-	3	1	-	-	3	ذكور	44 - 40	
		Female	117	-	116	1	-	-	-	-	-	1	-	-	-	-	إناث		
		Both Sexes	227	-	217	10	1	1	-	-	-	4	1	-	-	3	كلا الجنسين		
	45 - 49	Male	110	1	102	7	2	-	-	-	-	1	-	-	1	3	ذكور	49 - 45	
		Female	94	-	94	-	-	-	-	-	-	-	-	-	-	-	إناث		
		Both Sexes	204	1	196	7	2	-	-	-	-	1	-	-	1	3	كلا الجنسين		
	50 - 54	Male	100	-	94	6	2	-	-	-	-	3	-	-	1	-	ذكور	54 - 50	
		Female	121	-	120	1	-	-	-	-	-	-	-	-	-	-	1		
		Both Sexes	221	-	214	7	2	-	-	-	3	-	-	-	1	1	كلا الجنسين		
	55+	Male	719	-	689	30	-	2	1	1	-	17	-	1	2	6	ذكور	+55	
		Female	155	-	147	8	1	-	1	-	-	5	-	-	-	1	إناث		
		Both Sexes	874	-	836	38	1	2	2	1	-	22	-	1	2	7	كلا الجنسين		
Not Stated		Male	-	-	-	-	-	-	-	-	-	-	-	-	-	-	ذكور	غير مبين	
		Female	-	-	-	-	-	-	-	-	-	-	-	-	-	-	إناث		
		Both Sexes	-	-	-	-	-	-	-	-	-	-	-	-	-	-	كلا الجنسين		
Total		Male	6260	1	6122	137	10	5	4	2	13	54	14	8	7	20	ذكور	المجموع	
		Female	5363	-	5301	62	6	-	3	-	18	15	2	2	8	8	إناث		
		Both Sexes	11623	1	11423	199	16	5	7	2	31	69	16	10	15	28	كلا الجنسين		

جدول (76 تابع): السكان الفلسطينيين 10 سنوات فأكثر المعاقون حسب الحالة التعليمية وفئات العمر بالسنوات والجنس ونوع الإعاقة

Table (76 Cont.): Palestinian Population 10 Years and Over with Disability by Educational Attainment, Age Groups in Years, Sex and Type of Disability

Educational Attainment	Age	Sex	مجموع السكان 10 سنوات فأكثر				Type of Disability										نوع الإعاقة		
			Total Population 10 Years and Over				أخرى Others	استخدام الأصابع Grasping	متعددة Multiple	عقلية وحركية Mental & Moving	سمعية ونطقية Hearing & Speaking	حركية Moving	عقلية Mental	نطقية Speaking	سمعية Hearing	بصرية Seeing	الجنس	العمر	الحالة التعليمية
			المجموع Total	غير مبين Not Stated	غير المعاقين Without Disabilities	المعاقون With Disabilities													
Elementary	10 - 14	Male	3645	-	3628	17	3	3	-	-	2	4	1	1	2	1	ذكور	14 - 10	ابتدائي
		Female	3356	-	3350	6	1	1	-	-	-	2	-	-	1	1	إناث		
		Both Sexes	7001	-	6978	23	4	4	-	2	6	1	1	3	2	كلا الجنسين			
	15 - 19	Male	1216	-	1202	14	2	-	1	-	9	1	-	-	1	ذكور	19 - 15		
		Female	1130	-	1119	11	1	-	1	-	2	3	-	-	2	2			إناث
		Both Sexes	2346	-	2321	25	3	-	2	-	12	1	-	2	3	كلا الجنسين			
	20 - 24	Male	598	-	589	9	1	1	-	1	-	3	2	-	1	-	ذكور	24 - 20	
		Female	708	-	706	2	-	-	-	-	2	-	-	-	-	-	إناث		
		Both Sexes	1306	-	1295	11	1	1	-	1	-	5	2	-	1	-	كلا الجنسين		
	25 - 29	Male	572	-	560	12	1	2	-	-	-	3	-	-	1	5	ذكور	29 - 25	
		Female	630	-	626	4	-	-	-	-	-	3	-	-	1	-	إناث		
		Both Sexes	1202	-	1186	16	1	2	-	-	-	6	-	-	2	5	كلا الجنسين		
	30 - 34	Male	618	-	606	12	4	-	-	-	-	5	2	-	-	1	ذكور	34 - 30	
		Female	689	-	684	5	1	-	-	-	-	3	-	-	1	-	إناث		
		Both Sexes	1307	-	1290	17	5	-	-	-	8	2	-	1	1	كلا الجنسين			
	35 - 39	Male	509	-	494	15	3	-	-	-	-	4	4	-	2	2	ذكور	39 - 35	
		Female	502	-	499	3	1	-	-	-	-	1	-	1	-	-	إناث		
		Both Sexes	1011	-	993	18	4	-	-	-	5	4	1	2	2	كلا الجنسين			
	40 - 44	Male	350	-	336	14	-	1	1	-	-	8	2	1	-	1	ذكور	44 - 40	
		Female	298	-	295	3	-	-	-	-	-	1	1	-	1	-	إناث		
		Both Sexes	648	-	631	17	-	1	1	-	-	9	3	1	1	1	كلا الجنسين		
	45 - 49	Male	226	-	219	7	1	1	-	-	-	3	-	-	-	2	ذكور	49 - 45	
		Female	147	-	146	1	1	-	-	-	-	-	-	-	-	-	إناث		
		Both Sexes	373	-	365	8	2	1	-	-	3	-	-	-	-	2	كلا الجنسين		
	50 - 54	Male	123	-	116	7	-	1	-	-	-	5	-	-	1	-	ذكور	54 - 50	
		Female	93	-	93	-	-	-	-	-	-	-	-	-	-	-	إناث		
		Both Sexes	216	-	209	7	-	1	-	-	5	-	-	1	-	كلا الجنسين			
	55+	Male	334	-	321	13	-	2	1	1	-	3	1	-	-	5	ذكور	+55	
		Female	65	-	64	1	-	-	-	-	-	-	-	-	-	1	إناث		
		Both Sexes	399	-	385	14	-	2	1	1	-	3	1	-	6	كلا الجنسين			
	Not Stated	Male	1	-	1	-	-	-	-	-	-	-	-	-	-	-	ذكور	غير مبين	
		Female	-	-	-	-	-	-	-	-	-	-	-	-	-	-	إناث		
		Both Sexes	1	-	1	-	-	-	-	-	-	-	-	-	-	-	كلا الجنسين		
	Total	Male	8192	-	8072	120	15	11	3	2	2	47	13	2	7	18	ذكور	المجموع	
		Female	7618	-	7582	36	5	1	1	-	2	15	1	1	6	4	إناث		
		Both Sexes	15810	-	15654	156	20	12	4	2	4	62	14	3	13	22	كلا الجنسين		

جدول (76 تابع): السكان الفلسطينيين 10 سنوات فأكثر المعاقون حسب الحالة التعليمية وفئات العمر بالسنوات والجنس ونوع الإعاقة

Table (76 Cont.): Palestinian Population 10 Years and Over with Disability by Educational Attainment, Age Groups in Years, Sex and Type of Disability

Educational Attainment	Age	Sex	مجموع السكان 10 سنوات فأكثر				Type of Disability										نوع الإعاقة			
			Total Population 10 Years and Over				أخرى Others	استخدام الأصابع Grasping	متعددة Multiple	عقلية وحركية Mental & Moving	سمعية ونطقية Hearing & Speaking	حركية Moving	عقلية Mental	نطقية Speaking	سمعية Hearing	بصرية Seeing	الجنس	العمر	الحالة التعليمية	
			المجموع Total	غير مبين Not Stated	غير المعاقين Without Disabilities	المعاقون With Disabilities														
Preparatory	10 - 14	Male	221	-	221	-	-	-	-	-	-	-	-	-	-	-	-	ذكور	14 - 10	إعدادي
		Female	202	-	202	-	-	-	-	-	-	-	-	-	-	-	-	-		
		Both Sexes	423	-	423	-	-	-	-	-	-	-	-	-	-	-	-	كلا الجنسين		
	15 - 19	Male	3584	-	3562	22	3	1	-	1	10	-	-	2	-	-	5	ذكور	19 - 15	
		Female	3367	-	3358	9	-	3	-	1	4	-	-	-	-	-	1	إناث		
		Both Sexes	6951	-	6920	31	3	4	-	1	14	-	-	2	-	-	6	كلا الجنسين		
	20 - 24	Male	1624	-	1603	21	3	-	-	-	14	1	-	-	-	-	3	ذكور	24 - 20	
		Female	1617	-	1611	6	2	1	-	-	2	-	-	1	-	-	-	إناث		
		Both Sexes	3241	-	3214	27	5	1	-	-	16	1	-	1	-	-	3	كلا الجنسين		
	25 - 29	Male	894	-	881	13	2	1	-	-	8	1	-	-	-	-	1	ذكور	29 - 25	
		Female	943	-	942	1	-	-	-	-	1	-	-	-	-	-	-	إناث		
		Both Sexes	1837	-	1823	14	2	1	-	-	9	1	-	-	-	-	1	كلا الجنسين		
	30 - 34	Male	861	-	849	12	4	-	1	-	6	1	-	-	-	-	-	ذكور	34 - 30	
		Female	784	-	783	1	-	-	-	-	-	1	-	-	-	-	-	إناث		
		Both Sexes	1645	-	1632	13	4	-	1	-	6	2	-	-	-	-	-	كلا الجنسين		
	35 - 39	Male	578	-	568	10	2	1	1	-	3	-	-	-	-	-	3	ذكور	39 - 35	
		Female	565	-	559	6	-	-	1	-	1	3	-	-	1	-	-	إناث		
		Both Sexes	1143	-	1127	16	2	1	2	-	6	-	-	1	-	-	3	كلا الجنسين		
	40 - 44	Male	514	-	505	9	2	-	-	-	3	2	-	-	-	-	2	ذكور	44 - 40	
		Female	633	-	627	6	1	-	-	-	3	2	-	-	-	-	-	إناث		
		Both Sexes	1147	-	1132	15	3	-	-	-	6	4	-	-	-	-	2	كلا الجنسين		
	45 - 49	Male	360	-	349	11	2	1	-	-	5	-	-	-	-	-	3	ذكور	49 - 45	
		Female	247	-	247	-	-	-	-	-	-	-	-	-	-	-	-	إناث		
		Both Sexes	607	-	596	11	2	1	-	-	5	-	-	-	-	-	3	كلا الجنسين		
	50 - 54	Male	164	-	159	5	-	-	1	1	-	-	1	-	-	-	2	ذكور	54 - 50	
		Female	60	-	60	-	-	-	-	-	-	-	-	-	-	-	-	-		
		Both Sexes	224	-	219	5	-	-	1	1	-	-	1	-	-	-	2	كلا الجنسين		
	55+	Male	198	-	188	10	-	1	-	-	5	-	-	2	-	-	2	ذكور	+55	
		Female	18	-	17	1	-	-	-	-	1	-	-	-	-	-	-	إناث		
		Both Sexes	216	-	205	11	-	1	-	-	6	-	-	2	-	-	2	كلا الجنسين		
Not Stated		Male	1	-	1	-	-	-	-	-	-	-	-	-	-	-	-	ذكور	غير مبين	
		Female	-	-	-	-	-	-	-	-	-	-	-	-	-	-	-	-		
		Both Sexes	1	-	1	-	-	-	-	-	-	-	-	-	-	-	-	كلا الجنسين		
Total		Male	8999	-	8886	113	18	5	3	1	1	54	6	-	4	21	ذكور	المجموع		
		Female	8436	-	8406	30	3	4	1	1	14	3	-	2	1	1	إناث			
		Both Sexes	17435	-	17292	143	21	9	4	2	2	68	9	-	6	22	كلا الجنسين			

جدول (76 تابع): السكان الفلسطينيين 10 سنوات فأكثر المعاقون حسب الحالة التعليمية وفئات العمر بالسنوات والجنس ونوع الإعاقة

Table (76 Cont.): Palestinian Population 10 Years and Over with Disability by Educational Attainment, Age Groups in Years, Sex and Type of Disability

Educational Attainment	Age	Sex	مجموع السكان 10 سنوات فأكثر				Type of Disability									نوع الإعاقة				
			Total Population 10 Years and Over				أخرى Others	استخدام الأصابع Grasping	متعددة Multiple	عقلية وحركية Mental & Moving	سمعية ونطقية Hearing & Speaking	حركية Moving	عقلية Mental	نطقية Speaking	سمعية Hearing	بصرية Seeing	الجنس	العمر	الحالة التعليمية	
			المجموع Total	غير مبين Not Stated	غير المعاقين Without Disabilities	المعاقون With Disabilities														
Secondary	10 - 14	Male	-	-	-	-	-	-	-	-	-	-	-	-	-	-	-	ذكور	14 - 10	ثانوي
		Female	-	-	-	-	-	-	-	-	-	-	-	-	-	-	-	-		
		Both Sexes	-	-	-	-	-	-	-	-	-	-	-	-	-	-	-	كلا الجنسين		
	15 - 19	Male	1040	-	1038	2	-	1	-	-	1	-	-	-	-	-	-	ذكور	19 - 15	
		Female	1164	-	1159	5	-	-	-	-	-	3	-	-	-	-	-	2		
		Both Sexes	2204	-	2197	7	-	1	-	-	4	-	-	-	-	-	-	كلا الجنسين		
	20 - 24	Male	2375	-	2360	15	-	3	-	-	10	-	-	-	-	-	-	2	24 - 20	
		Female	1966	-	1960	6	-	1	-	-	4	-	-	-	-	1	-	1		
		Both Sexes	4341	-	4320	21	-	4	-	-	14	-	-	-	-	1	-	2	كلا الجنسين	
	25 - 29	Male	1448	-	1437	11	1	-	1	-	1	4	-	-	-	-	-	4	29 - 25	
		Female	1188	-	1186	2	-	1	-	-	1	-	-	-	-	-	-	-		
		Both Sexes	2636	-	2623	13	1	1	1	-	1	5	-	-	-	-	-	4	كلا الجنسين	
	30 - 34	Male	950	-	937	13	2	3	-	-	5	3	-	-	-	-	-	-	34 - 30	
		Female	1040	-	1035	5	2	-	-	-	-	2	1	-	-	-	-	-		
		Both Sexes	1990	-	1972	18	4	3	-	-	5	5	1	-	-	-	-	-	كلا الجنسين	
	35 - 39	Male	499	-	488	11	1	1	1	-	-	3	3	-	-	-	-	2	39 - 35	
		Female	626	-	624	2	-	-	-	-	1	1	-	-	-	-	-	-		
		Both Sexes	1125	-	1112	13	1	1	1	-	4	4	-	-	-	-	-	2	كلا الجنسين	
	40 - 44	Male	294	-	288	6	1	1	-	-	1	3	-	-	-	-	-	-	44 - 40	
		Female	448	-	446	2	-	-	-	-	1	1	-	-	-	-	-	-		
		Both Sexes	742	-	734	8	1	1	-	-	2	4	-	-	-	-	-	-	كلا الجنسين	
	45 - 49	Male	366	-	359	7	2	1	-	-	1	1	1	-	-	-	-	1	49 - 45	
		Female	386	-	383	3	-	-	1	-	-	-	-	-	-	-	-	-		
		Both Sexes	752	-	742	10	2	1	1	-	1	1	1	-	-	-	-	3	كلا الجنسين	
	50 - 54	Male	235	-	233	2	-	-	-	-	2	-	-	-	-	-	-	-	54 - 50	
		Female	68	-	67	1	-	-	-	-	-	-	-	-	-	-	-	-		
		Both Sexes	303	-	300	3	-	-	-	-	2	-	-	-	-	-	-	1	كلا الجنسين	
	55+	Male	134	-	130	4	1	-	-	-	2	-	-	-	-	-	-	1	+55	
		Female	10	-	10	-	-	-	-	-	-	-	-	-	-	-	-	-		
		Both Sexes	144	-	140	4	1	-	-	-	2	-	-	-	-	-	-	1	كلا الجنسين	
	Not Stated	Male	-	-	-	-	-	-	-	-	-	-	-	-	-	-	-	-	غير مبين	
		Female	-	-	-	-	-	-	-	-	-	-	-	-	-	-	-	-		
		Both Sexes	-	-	-	-	-	-	-	-	-	-	-	-	-	-	-	-	كلا الجنسين	
	Total	Male	7341	-	7270	71	8	10	2	-	2	29	10	-	-	-	-	10	المجموع	
		Female	6896	-	6870	26	2	2	1	-	-	10	4	1	1	-	-	5		
		Both Sexes	14237	-	14140	97	10	12	3	-	2	39	14	1	1	-	-	15	كلا الجنسين	

جدول (76 تابع): السكان الفلسطينيين 10 سنوات فأكثر المعاقون حسب الحالة التعليمية وفئات العمر بالسنوات والجنس ونوع الإعاقة

Table (76 Cont.): Palestinian Population 10 Years and Over with Disability by Educational Attainment, Age Groups in Years, Sex and Type of Disability

Educational Attainment	Age	Sex	مجموع السكان 10 سنوات فأكثر				Type of Disability										نوع الإعاقة						
			Total Population 10 Years and Over				أخرى Others	استخدام الأصابع Grasping	متعددة Multiple	عقلية وحركية Mental & Moving	سمعية ونطقية Hearing & Speaking	حركية Moving	عقلية Mental	نطقية Speaking	سمعية Hearing	بصرية Seeing	الجنس	العمر	الحالة التعليمية				
			المجموع Total	غير مبين Not Stated	غير المعاقين Without Disabilities	المعاقون With Disabilities																	
Associate Diploma and Above	10 - 14	Male	-	-	-	-	-	-	-	-	-	-	-	-	-	-	-	ذكور	14 - 10	دبلوم متوسط فأعلى			
		Female	-	-	-	-	-	-	-	-	-	-	-	-	-	-	-	-			إناث		
		Both Sexes	-	-	-	-	-	-	-	-	-	-	-	-	-	-	-	-			كلا الجنسين		
	15 - 19	Male	7	-	7	-	-	-	-	-	-	-	-	-	-	-	-	-	ذكور	19 - 15			
		Female	6	-	6	-	-	-	-	-	-	-	-	-	-	-	-	-	-			إناث	
		Both Sexes	13	-	13	-	-	-	-	-	-	-	-	-	-	-	-	-	-			كلا الجنسين	
	20 - 24	Male	410	-	410	-	-	-	-	-	-	-	-	-	-	-	-	-	-	ذكور	24 - 20		
		Female	393	-	393	-	-	-	-	-	-	-	-	-	-	-	-	-	-	-			إناث
		Both Sexes	803	-	803	-	-	-	-	-	-	-	-	-	-	-	-	-	-	-			كلا الجنسين
	25 - 29	Male	881	-	878	3	-	-	-	-	-	3	-	-	-	-	-	-	-	ذكور	29 - 25		
		Female	696	-	695	1	-	-	-	-	-	1	-	-	-	-	-	-	-	-			إناث
		Both Sexes	1577	-	1573	4	-	-	-	-	-	4	-	-	-	-	-	-	-	-			كلا الجنسين
	30 - 34	Male	1148	-	1144	4	-	-	-	-	-	4	-	-	-	-	-	-	-	ذكور	34 - 30		
		Female	557	-	555	2	-	1	-	-	-	1	-	-	-	-	-	-	-	-			إناث
		Both Sexes	1705	-	1699	6	-	1	-	-	-	5	-	-	-	-	-	-	-	-			كلا الجنسين
	35 - 39	Male	844	-	842	2	-	-	-	-	-	2	-	-	-	-	-	-	-	ذكور	39 - 35		
		Female	269	-	269	-	-	-	-	-	-	-	-	-	-	-	-	-	-	-			إناث
		Both Sexes	1113	-	1111	2	-	-	-	-	-	2	-	-	-	-	-	-	-	-			كلا الجنسين
	40 - 44	Male	539	-	537	2	-	-	-	-	-	1	1	-	-	-	-	-	-	ذكور	44 - 40		
		Female	193	-	192	1	-	-	-	-	-	-	1	-	-	-	-	-	-	-			إناث
		Both Sexes	732	-	729	3	-	-	-	-	-	1	2	-	-	-	-	-	-	-			كلا الجنسين
	45 - 49	Male	379	-	369	10	1	-	1	-	-	2	3	-	-	1	-	-	-	ذكور	49 - 45		
		Female	161	-	161	-	-	-	-	-	-	-	-	-	-	-	-	-	-	-			إناث
		Both Sexes	540	-	530	10	1	-	1	-	-	2	3	-	-	1	-	-	-	-			كلا الجنسين
	50 - 54	Male	228	-	227	1	-	-	-	-	-	-	1	-	-	-	-	-	-	ذكور	54 - 50		
		Female	44	-	43	1	-	-	-	-	-	1	-	-	-	-	-	-	-	-			إناث
		Both Sexes	272	-	270	2	-	-	-	-	-	1	1	-	-	-	-	-	-	-			كلا الجنسين
	55+	Male	199	-	194	5	-	2	-	-	-	3	-	-	-	-	-	-	-	ذكور	+55		
		Female	6	-	6	-	-	-	-	-	-	-	-	-	-	-	-	-	-	-			إناث
Both Sexes		205	-	200	5	-	2	-	-	-	3	-	-	-	-	-	-	-	-	كلا الجنسين			
Not Stated	Male	2	-	2	-	-	-	-	-	-	-	-	-	-	-	-	-	-	-	ذكور	غير مبين		
	Female	1	-	1	-	-	-	-	-	-	-	-	-	-	-	-	-	-	-	-			إناث
	Both Sexes	3	-	3	-	-	-	-	-	-	-	-	-	-	-	-	-	-	-	-			كلا الجنسين
Total	Male	4637	-	4610	27	1	2	1	-	-	15	5	-	-	1	-	-	2	ذكور	المجموع			
	Female	2326	-	2321	5	-	1	-	-	-	3	1	-	-	-	-	-	-	-			إناث	
	Both Sexes	6963	-	6931	32	1	3	1	-	-	18	6	-	-	1	-	-	2	-			كلا الجنسين	

جدول (76 تابع): السكان الفلسطينيون 10 سنوات فأكثر المعاقون حسب الحالة التعليمية وفئات العمر بالسنوات والجنس ونوع الإعاقة

Table (76 Cont.): Palestinian Population 10 Years and Over with Disability by Educational Attainment, Age Groups in Years, Sex and Type of Disability

Educational Attainment	Age	Sex	مجموع السكان 10 سنوات فأكثر				Type of Disability										نوع الإعاقة		الحالة التعليمية	
			Total Population 10 Years and Over				أخرى Others	استخدام الأصابع Grasping	متعددة Multiple	عقلية وحركية Mental & Moving	سمعية ونطقية Hearing & Speaking	حركية Moving	عقلية Mental	نطقية Speaking	سمعية Hearing	بصرية Seeing	الجنس	العمر		
			المجموع Total	غير مبين Not Stated	غير المعاقين Without Disabilities	المعاقون With Disabilities														
Not Stated	10 - 14	Male	4	-	3	1	-	-	-	-	1	-	-	-	-	-	-	ذكور	14 - 10	غير مبين
		Female	1	-	-	1	-	-	-	1	-	-	-	-	-	-	-	إناث		
		Both Sexes	5	-	3	2	-	-	-	1	1	-	-	-	-	-	-	كلا الجنسين		
	15 - 19	Male	3	-	2	1	-	-	-	-	1	-	-	-	-	-	-	ذكور	19 - 15	
		Female	6	-	5	1	-	-	-	-	-	-	-	-	1	-	-	إناث		
		Both Sexes	9	-	7	2	-	-	-	-	1	-	-	-	1	-	-	كلا الجنسين		
	20 - 24	Male	4	-	3	1	-	-	-	-	-	-	1	-	-	-	-	ذكور	24 - 20	
		Female	11	-	10	1	-	-	-	-	-	-	-	-	1	-	-	إناث		
		Both Sexes	15	-	13	2	-	-	-	-	-	-	1	-	1	-	-	كلا الجنسين		
	25 - 29	Male	3	-	3	-	-	-	-	-	-	-	-	-	-	-	-	ذكور	29 - 25	
		Female	13	-	12	1	-	-	-	-	1	-	-	-	-	-	-	إناث		
		Both Sexes	16	-	15	1	-	-	-	-	1	-	-	-	-	-	-	كلا الجنسين		
	30 - 34	Male	8	-	7	1	-	-	-	-	-	-	-	1	-	-	-	ذكور	34 - 30	
		Female	10	-	10	-	-	-	-	-	-	-	-	-	-	-	-	-		
		Both Sexes	18	-	17	1	-	-	-	-	-	-	-	1	-	-	-	كلا الجنسين		
	35 - 39	Male	1	-	-	1	-	-	-	-	1	-	-	-	-	-	-	ذكور	39 - 35	
		Female	16	-	16	-	-	-	-	-	-	-	-	-	-	-	-	-		
		Both Sexes	17	-	16	1	-	-	-	-	1	-	-	-	-	-	-	كلا الجنسين		
	40 - 44	Male	5	-	2	3	-	-	-	-	2	1	-	-	-	-	-	ذكور	44 - 40	
		Female	19	-	19	-	-	-	-	-	-	-	-	-	-	-	-	-		
		Both Sexes	24	-	21	3	-	-	-	-	2	1	-	-	-	-	-	كلا الجنسين		
	45 - 49	Male	5	-	4	1	-	-	-	-	-	-	-	-	-	-	-	1	49 - 45	
		Female	25	-	24	1	-	-	1	-	-	-	-	-	-	-	-	-		
		Both Sexes	30	-	28	2	-	-	1	-	-	-	-	-	-	-	-	كلا الجنسين		
	50 - 54	Male	1	-	1	-	-	-	-	-	-	-	-	-	-	-	-	ذكور	54 - 50	
		Female	37	-	35	2	1	-	-	-	1	-	-	-	-	-	-	-		
		Both Sexes	38	-	36	2	1	-	-	-	1	-	-	-	-	-	-	كلا الجنسين		
	55+	Male	51	-	48	3	-	-	-	1	-	2	-	-	-	-	-	ذكور	+55	
		Female	199	-	189	10	-	-	-	2	-	3	-	-	1	-	-	4		
		Both Sexes	250	-	237	13	-	-	-	3	-	5	-	1	-	-	4	كلا الجنسين		
Not Stated		Male	-	-	-	-	-	-	-	-	-	-	-	-	-	-	-	ذكور	غير مبين	
		Female	-	-	-	-	-	-	-	-	-	-	-	-	-	-	-	-		
		Both Sexes	-	-	-	-	-	-	-	-	-	-	-	-	-	-	-	كلا الجنسين		
<b>Total</b>		Male	<b>85</b>	-	<b>73</b>	<b>12</b>	-	-	-	<b>1</b>	<b>5</b>	<b>3</b>	<b>1</b>	<b>1</b>	-	-	<b>1</b>	ذكور	<b>المجموع</b>	
		Female	<b>337</b>	-	<b>320</b>	<b>17</b>	<b>1</b>	-	<b>1</b>	<b>3</b>	<b>2</b>	<b>3</b>	-	-	<b>3</b>	<b>4</b>	<b>4</b>	إناث		
		Both Sexes	<b>422</b>	-	<b>393</b>	<b>29</b>	<b>1</b>	-	<b>1</b>	<b>4</b>	<b>7</b>	<b>6</b>	<b>1</b>	<b>1</b>	<b>3</b>	<b>5</b>	<b>5</b>	كلا الجنسين		

جدول (76 تابع): السكان الفلسطينيون 10 سنوات فأكثر المعاقون حسب الحالة التعليمية وفئات العمر بالسنوات والجنس ونوع الإعاقة

Table (76 Cont.): Palestinian Population 10 Years and Over with Disability by Educational Attainment, Age Groups in Years, Sex and Type of Disability

Educational Attainment	Age	Sex	مجموع السكان 10 سنوات فأكثر				Type of Disability										نوع الإعاقة		
			Total Population 10 Years and Over				أخرى Others	استخدام الأصابع Grasping	متعددة Multiple	عقلية وحركية Mental & Moving	سمعية ونطقية Hearing & Speaking	حركية Moving	عقلية Mental	نطقية Speaking	سمعية Hearing	بصرية Seeing	الجنس	العمر	الحالة التعليمية
			المجموع Total	غير مبين Not Stated	غير المعاقين Without Disabilities	المعاقون With Disabilities													
Total	10 - 14	Male	7855	-	7744	111	6	4	5	8	23	26	22	9	5	3	ذكور	14 - 10	المجموع
		Female	7351	-	7270	81	8	1	3	8	18	8	19	3	7	6	إناث		
		Both Sexes	15206	-	15014	192	14	5	8	16	41	34	41	12	12	9	كلا الجنسين		
	15 - 19	Male	6302	-	6185	117	10	2	3	10	18	32	23	4	6	9	ذكور	19 - 15	
		Female	6070	-	5987	83	2	4	7	7	13	17	17	3	6	7	إناث		
		Both Sexes	12372	-	12172	200	12	6	10	17	31	49	40	7	12	16	كلا الجنسين		
	20 - 24	Male	5423	-	5326	97	6	5	2	5	10	35	22	3	3	6	ذكور	24 - 20	
		Female	5136	-	5080	56	4	2	4	3	11	12	10	4	4	2	إناث		
		Both Sexes	10559	-	10406	153	10	7	6	8	21	47	32	7	7	8	كلا الجنسين		
	25 - 29	Male	4205	-	4126	79	5	3	4	2	8	22	18	3	3	11	ذكور	29 - 25	
		Female	3938	-	3901	37	1	1	1	-	10	13	6	1	3	1	إناث		
		Both Sexes	8143	-	8027	116	6	4	5	2	18	35	24	4	6	12	كلا الجنسين		
	30 - 34	Male	4014	-	3924	90	14	3	3	3	12	29	19	3	-	4	ذكور	34 - 30	
		Female	3646	-	3610	36	4	2	1	1	3	8	11	2	2	2	إناث		
		Both Sexes	7660	-	7534	126	18	5	4	4	15	37	30	5	2	6	كلا الجنسين		
	35 - 39	Male	2812	-	2743	69	9	3	3	-	5	19	17	1	2	10	ذكور	39 - 35	
		Female	2469	-	2444	25	2	-	1	-	8	7	3	2	2	-	إناث		
		Both Sexes	5281	-	5187	94	11	3	4	-	13	26	20	3	4	10	كلا الجنسين		
	40 - 44	Male	1912	-	1855	57	5	3	1	-	7	17	16	1	1	6	ذكور	44 - 40	
		Female	2007	-	1985	22	1	-	-	-	-	12	6	1	1	1	إناث		
		Both Sexes	3919	-	3840	79	6	3	1	-	7	29	22	2	2	7	كلا الجنسين		
	45 - 49	Male	1581	1	1521	59	9	3	4	-	1	16	5	2	2	17	ذكور	49 - 45	
		Female	1576	-	1558	18	2	-	2	-	3	4	1	-	2	4	إناث		
		Both Sexes	3157	1	3079	77	11	3	6	-	4	20	6	2	4	21	كلا الجنسين		
	50 - 54	Male	961	-	927	34	2	1	1	1	2	13	4	1	2	7	ذكور	54 - 50	
		Female	1220	-	1199	21	1	1	1	-	4	3	2	-	3	6	إناث		
		Both Sexes	2181	-	2126	55	3	2	2	1	6	16	6	1	5	13	كلا الجنسين		
	55+	Male	3064	-	2906	158	2	10	12	3	3	72	8	2	11	35	ذكور	+55	
		Female	4195	-	4035	160	7	2	12	3	2	82	7	2	7	36	إناث		
		Both Sexes	7259	-	6941	318	9	12	24	6	5	154	15	4	18	71	كلا الجنسين		
Not Stated		Male	4	-	4	-	-	-	-	-	-	-	-	-	-	-	ذكور	غير مبين	
		Female	1	-	1	-	-	-	-	-	-	-	-	-	-	-	إناث		
		Both Sexes	5	-	5	-	-	-	-	-	-	-	-	-	-	كلا الجنسين			
Total		Male	38133	1	37261	871	68	37	38	32	89	281	154	29	35	108	ذكور	المجموع	
		Female	37609	-	37070	539	32	13	32	22	72	166	82	18	37	65	إناث		
		Both Sexes	75742	1	74331	1410	100	50	70	54	161	447	236	47	72	173	كلا الجنسين		

جدول 77: السكان الفلسطينيين 10 سنوات فأكثر المعاقون حسب العلاقة بقوة العمل والجنس ونوع الإعاقة ونوع التجمع

**Table 77: Palestinian Population 10 Years and Over with Disability by Activity Status, Sex, Type of Disability and Type of Locality (حضر, Urban)**

Activity Status & Sex	مجموع السكان 10 سنوات فأكثر				Type of Disability										نوع الإعاقة	العلاقة بقوة العمل والجنس	
	Total Population 10 Years and Over				أخرى	استخدام الأصابع	متعددة	عقلية وحركية	سمعية ونطقية	حركية	عقلية	نطقية	سمعية	بصرية			
	المجموع	غير مبين	غير المعاقين	المعاقون													Others
<b>Male</b>																	ذكور
<b>Economically Active</b>	9260	-	9142	118	10	11	3	2	43	19	7	5	6	12			نشطون اقتصادياً
Employed	6481	-	6427	54	3	7	1	-	21	7	3	3	4	5			مشتغل
Unemployed Ever Worked	1494	-	1460	34	3	3	1	2	9	7	2	-	1	6			متعطل سبق له العمل
Unemployed Never Worked	1285	-	1255	30	4	1	1	-	13	5	2	2	1	1			متعطل لم يسبق له العمل
<b>Not Economically Active</b>	6509	-	6290	219	9	5	12	14	14	75	52	7	7	24			غير نشيطين اقتصادياً
Students	5630	-	5596	34	3	1	1	-	2	14	4	1	1	7			طالب متفرغ للدراسة
Housewife	-	-	-	-	-	-	-	-	-	-	-	-	-	-			متفرغة لأعمال المنزل
Unable to Work	637	-	468	169	6	2	10	14	8	60	44	6	4	15			عاجز عن العمل
Dose Not Look for Work	156	-	146	10	-	2	-	-	2	1	2	-	1	2			لا يعمل ولا يبحث عن عمل
Others	86	-	80	6	-	-	1	-	2	-	2	-	1	-			أخرى
<b>Not Stated</b>	53	-	48	5	-	-	-	1	2	1	1	-	-	-			غير مبين
<b>Total</b>	<b>15822</b>	<b>-</b>	<b>15480</b>	<b>342</b>	<b>19</b>	<b>16</b>	<b>15</b>	<b>17</b>	<b>59</b>	<b>95</b>	<b>60</b>	<b>12</b>	<b>13</b>	<b>36</b>			المجموع
<b>Female</b>																	إناث
<b>Economically Active</b>	546	-	544	2	-	-	-	-	1	1	-	-	-	-			نشطون اقتصادياً
Employed	411	-	410	1	-	-	-	-	1	-	-	-	-	-			مشتغل
Unemployed Ever Worked	33	-	33	-	-	-	-	-	-	-	-	-	-	-			متعطل سبق له العمل
Unemployed Never Worked	102	-	101	1	-	-	-	-	-	1	-	-	-	-			متعطل لم يسبق له العمل



جدول (77 تابع): السكان الفلسطينيون 10 سنوات فأكثر المعاقون حسب العلاقة بقوة العمل والجنس ونوع الإعاقة

Table (77 Cont.): Palestinian Population 10 Years and Over with Disability by Activity Status, Sex, Type of Disability and Type of Locality  
(حضر, Urban)

Activity Status & Sex	مجموع السكان 10 سنوات فأكثر				نوع الإعاقة										العلاقة بقوة العمل والجنس
	Total Population 10 Years and Over				Type of Disability										
	المجموع Total	غير مبين Not Stated	غير المعاقين Without Disabilities	المعاقون With Disabilities	أخرى Others	استخدام الأصابع Grasping	متعددة Multiple	عقلية وحركية Mental & Moving	سمعية ونطقية Hearing & Speaking	حركية Moving	عقلية Mental	نطقية Speaking	سمعية Hearing	بصرية Seeing	
<b>Not Economically Active</b>	14550	-	14369	181	12	1	11	12	39	41	30	5	12	18	غير نشيطين اقتصادياً
Students	4598	-	4587	11	3	-	-	-	3	2	-	-	1	2	طالب متفرغ للدراسة
Housewife	9336	-	9274	62	5	1	-	-	27	12	1	3	7	6	متفرغة لأعمال المنزل
Unable to Work	384	-	300	84	3	-	7	10	5	25	24	-	3	7	عاجز عن العمل
Dose Not Look for Work	100	-	90	10	-	-	1	-	3	1	1	2	-	2	لا يعمل ولا يبحث عن عمل
Others	132	-	118	14	1	-	3	2	1	1	4	-	1	1	أخرى
<b>Not Stated</b>	60	-	55	5	1	-	-	1	-	-	1	1	-	1	غير مبين
<b>Total</b>	<b>15156</b>	<b>-</b>	<b>14968</b>	<b>188</b>	<b>13</b>	<b>1</b>	<b>11</b>	<b>13</b>	<b>40</b>	<b>42</b>	<b>31</b>	<b>6</b>	<b>12</b>	<b>19</b>	المجموع
<b>Both Sexes</b>															كلا الجنسين
<b>Economically Active</b>	9806	-	9686	120	10	11	3	2	44	20	7	5	6	12	نشيطون اقتصادياً
Employed	6892	-	6837	55	3	7	1	-	22	7	3	3	4	5	مشغول
Unemployed Ever Worked	1527	-	1493	34	3	3	1	2	9	7	2	-	1	6	متعطل سبق له العمل
Unemployed Never Worked	1387	-	1356	31	4	1	1	-	13	6	2	2	1	1	متعطل لم يسبق له العمل
<b>Not Economically Active</b>	21059	-	20659	400	21	6	23	26	53	116	82	12	19	42	غير نشيطين اقتصادياً
Students	10228	-	10183	45	6	1	1	-	5	16	4	1	2	9	طالب متفرغ للدراسة
Housewife	9336	-	9274	62	5	1	-	-	27	12	1	3	7	6	متفرغة لأعمال المنزل
Unable to Work	1021	-	768	253	9	2	17	24	13	85	68	6	7	22	عاجز عن العمل
Dose Not Look for Work	256	-	236	20	-	2	1	-	5	2	3	2	1	4	لا يعمل ولا يبحث عن عمل
Others	218	-	198	20	1	-	4	2	3	1	6	-	2	1	أخرى
<b>Not Stated</b>	113	-	103	10	1	-	-	2	2	1	2	1	-	1	غير مبين
<b>Total</b>	<b>30978</b>	<b>-</b>	<b>30448</b>	<b>530</b>	<b>32</b>	<b>17</b>	<b>26</b>	<b>30</b>	<b>99</b>	<b>137</b>	<b>91</b>	<b>18</b>	<b>25</b>	<b>55</b>	المجموع

جدول (77 تابع): السكان الفلسطينيون 10 سنوات فأكثر المعاقون حسب العلاقة بقوة العمل والجنس ونوع الإعاقة

Table (77 Cont.): Palestinian Population 10 Years and Over with Disability by Activity Status, Sex, Type of Disability and Type of Locality  
(ريف, Rural)

Activity Status & Sex	مجموع السكان 10 سنوات فأكثر				نوع الإعاقة										العلاقة بقوة العمل والجنس
	Total Population 10 Years and Over				Type of Disability										
	المجموع Total	غير مبين Not Stated	غير المعاقين Without Disabilities	المعاقون With Disabilities	أخرى Others	استخدام الأصابع Grasping	متعددة Multiple	عقلية وحركية Mental & Moving	سمعية ونطقية Hearing & Speaking	حركية Moving	عقلية Mental	نطقية Speaking	سمعية Hearing	بصرية Seeing	
<b>Male</b>															ذكور
<b>Economically Active</b>	2067	-	2045	22	-	2	-	-	2	5	6	-	2	5	نشطون اقتصادياً
Employed	1194	-	1181	13	-	2	-	-	1	3	1	-	2	4	مشتغل
Unemployed Ever Worked	470	-	465	5	-	-	-	-	-	2	3	-	-	-	متعطل سبق له العمل
Unemployed Never Worked	403	-	399	4	-	-	-	-	1	-	2	-	-	1	متعطل لم يسبق له العمل
<b>Not Economically Active</b>	1365	1	1318	46	2	2	2	-	2	20	9	-	3	6	غير نشيطين اقتصادياً
Students	1073	-	1071	2	-	-	-	-	1	1	-	-	-	-	طالب متفرغ للدراسة
Housewife	-	-	-	-	-	-	-	-	-	-	-	-	-	-	متفرغة لأعمال المنزل
Unable to Work	222	1	179	42	2	2	1	-	1	18	9	-	3	6	عاجز عن العمل
Dose Not Look for Work	39	-	38	1	-	-	-	-	-	1	-	-	-	-	لا يعمل ولا يبحث عن عمل
Others	31	-	30	1	-	-	1	-	-	-	-	-	-	-	أخرى
<b>Not Stated</b>	13	-	11	2	-	-	-	-	1	-	1	-	-	-	غير مبين
<b>Total</b>	<b>3445</b>	<b>1</b>	<b>3374</b>	<b>70</b>	<b>2</b>	<b>4</b>	<b>2</b>	<b>-</b>	<b>5</b>	<b>25</b>	<b>16</b>	<b>-</b>	<b>5</b>	<b>11</b>	المجموع
<b>Female</b>															إناث
<b>Economically Active</b>	70	-	70	-	-	-	-	-	-	-	-	-	-	-	نشطون اقتصادياً
Employed	41	-	41	-	-	-	-	-	-	-	-	-	-	-	مشتغل
Unemployed Ever Worked	4	-	4	-	-	-	-	-	-	-	-	-	-	-	متعطل سبق له العمل
Unemployed Never Worked	25	-	25	-	-	-	-	-	-	-	-	-	-	-	متعطل لم يسبق له العمل

جدول (77 تابع): السكان الفلسطينيون 10 سنوات فأكثر المعاقون حسب العلاقة بقوة العمل والجنس ونوع الإعاقة

Table (77 Cont.): Palestinian Population 10 Years and Over with Disability by Activity Status, Sex, Type of Disability and Type of Locality  
(ريف, Rural)

Activity Status & Sex	مجموع السكان 10 سنوات فأكثر				نوع الإعاقة										العلاقة بقوة العمل والجنس
	Total Population 10 Years and Over				Type of Disability										
	المجموع Total	غير مبين Not Stated	غير المعاقين Without Disabilities	المعاقون With Disabilities	أخرى Others	استخدام الأصابع Grasping	متعددة Multiple	عقلية وحركية Mental & Moving	سمعية ونطقية Hearing & Speaking	حركية Moving	عقلية Mental	نطقية Speaking	سمعية Hearing	بصرية Seeing	
<b>Not Economically Active</b>	3514	-	3464	50	3	1	2	1	5	16	6	1	9	6	غير نشيطين اقتصادياً
Students	868	-	866	2	-	1	-	-	1	-	-	-	-	-	طالب متفرغ للدراسة
Housewife	2465	-	2441	24	-	-	-	-	3	8	1	1	8	3	متفرغة لأعمال المنزل
Unable to Work	142	-	123	19	2	-	2	-	1	6	4	-	1	3	عاجز عن العمل
Dose Not Look for Work	5	-	4	1	-	-	-	-	-	1	-	-	-	-	لا يعمل ولا يبحث عن عمل
Others	34	-	30	4	1	-	-	1	-	1	1	-	-	-	أخرى
<b>Not Stated</b>	17	-	17	-	-	-	-	-	-	-	-	-	-	-	غير مبين
<b>Total</b>	<b>3601</b>	<b>-</b>	<b>3551</b>	<b>50</b>	<b>3</b>	<b>1</b>	<b>2</b>	<b>1</b>	<b>5</b>	<b>16</b>	<b>6</b>	<b>1</b>	<b>9</b>	<b>6</b>	المجموع
<b>Both Sexes</b>															كلا الجنسين
<b>Economically Active</b>	2137	-	2115	22	-	2	-	-	2	5	6	-	2	5	نشيطون اقتصادياً
Employed	1235	-	1222	13	-	2	-	-	1	3	1	-	2	4	مشغل
Unemployed Ever Worked	474	-	469	5	-	-	-	-	-	2	3	-	-	-	متعطل سبق له العمل
Unemployed Never Worked	428	-	424	4	-	-	-	-	1	-	2	-	-	1	متعطل لم يسبق له العمل
<b>Not Economically Active</b>	4879	1	4782	96	5	3	4	1	7	36	15	1	12	12	غير نشيطين اقتصادياً
Students	1941	-	1937	4	-	1	-	-	2	1	-	-	-	-	طالب متفرغ للدراسة
Housewife	2465	-	2441	24	-	-	-	-	3	8	1	1	8	3	متفرغة لأعمال المنزل
Unable to Work	364	1	302	61	4	2	3	-	2	24	13	-	4	9	عاجز عن العمل
Dose Not Look for Work	44	-	42	2	-	-	-	-	-	2	-	-	-	-	لا يعمل ولا يبحث عن عمل
Others	65	-	60	5	1	-	1	1	-	1	1	-	-	-	أخرى
<b>Not Stated</b>	30	-	28	2	-	-	-	-	1	-	1	-	-	-	غير مبين
<b>Total</b>	<b>7046</b>	<b>1</b>	<b>6925</b>	<b>120</b>	<b>5</b>	<b>5</b>	<b>4</b>	<b>1</b>	<b>10</b>	<b>41</b>	<b>22</b>	<b>1</b>	<b>14</b>	<b>17</b>	المجموع

جدول (77 تابع): السكان الفلسطينيون 10 سنوات فأكثر المعاقون حسب العلاقة بقوة العمل والجنس ونوع الإعاقة

Table (77 Cont.): Palestinian Population 10 Years and Over with Disability by Activity Status, Sex, Type of Disability and Type of Locality  
(مخيمات, Camps)

Activity Status & Sex	مجموع السكان 10 سنوات فأكثر				Type of Disability										العلاقة بقوة العمل والجنس
	Total Population 10 Years and Over				أخرى Others	استخدام الأصابع Grasping	متعددة Multiple	عقلية وحركية Mental & Moving	سمعية ونطقية Hearing & Speaking	حركية Moving	عقلية Mental	نطقية Speaking	سمعية Hearing	بصرية Seeing	
	المجموع Total	غير مبين Not Stated	غير المعاقين Without Disabilities	المعاقون With Disabilities											
<b>Male</b>															ذكور
<b>Economically Active</b>	10669	-	10543	126	19	4	2	-	12	47	7	6	7	22	نشطون اقتصادياً
Employed	7636	-	7586	50	4	1	-	-	7	22	2	2	5	7	مشتغل
Unemployed Ever Worked	1685	-	1644	41	7	3	1	-	1	13	2	3	1	10	متعطل سبق له العمل
Unemployed Never Worked	1348	-	1313	35	8	-	1	-	4	12	3	1	1	5	متعطل لم يسبق له العمل
<b>Not Economically Active</b>	8110	-	7790	320	27	13	19	14	10	111	69	8	10	39	غير نشيطين اقتصادياً
Students	6776	-	6732	44	4	5	1	-	7	15	3	4	-	5	طالب متفرغ للدراسة
Housewife	-	-	-	-	-	-	-	-	-	-	-	-	-	-	متفرغة لأعمال المنزل
Unable to Work	953	-	705	248	18	8	18	11	3	91	55	4	7	33	عاجز عن العمل
Dose Not Look for Work	239	-	227	12	4	-	-	-	-	3	3	-	2	-	لا يعمل ولا يبحث عن عمل
Others	142	-	126	16	1	-	-	3	-	2	8	-	1	1	أخرى
<b>Not Stated</b>	87	-	74	13	1	-	-	1	3	3	2	3	-	-	غير مبين
<b>Total</b>	<b>18866</b>	-	<b>18407</b>	<b>459</b>	<b>47</b>	<b>17</b>	<b>21</b>	<b>15</b>	<b>25</b>	<b>161</b>	<b>78</b>	<b>17</b>	<b>17</b>	<b>61</b>	المجموع
<b>Female</b>															إناث
<b>Economically Active</b>	1156	-	1146	10	-	1	-	-	2	3	-	-	2	2	نشطون اقتصادياً
Employed	890	-	882	8	-	1	-	-	2	2	-	-	2	1	مشتغل
Unemployed Ever Worked	55	-	55	-	-	-	-	-	-	-	-	-	-	-	متعطل سبق له العمل
Unemployed Never Worked	211	-	209	2	-	-	-	-	-	1	-	-	-	1	متعطل لم يسبق له العمل

جدول (77 تابع): السكان الفلسطينيون 10 سنوات فأكثر المعاقون حسب العلاقة بقوة العمل والجنس ونوع الإعاقة

Table (77 Cont.): Palestinian Population 10 Years and Over with Disability by Activity Status, Sex, Type of Disability and Type of Locality  
(مخيمات, Camps)

Activity Status & Sex	مجموع السكان 10 سنوات فأكثر				Type of Disability										العلاقة بقوة العمل والجنس
	Total Population 10 Years and Over				أخرى Others	استخدام الأصابع Grasping	متعددة Multiple	عقلية وحركية Mental & Moving	سمعية ونطقية Hearing & Speaking	حركية Moving	عقلية Mental	نطقية Speaking	سمعية Hearing	بصرية Seeing	
	المجموع Total	غير مبين Not Stated	غير المعاقين Without Disabilities	المعاقون With Disabilities											
<b>Not Economically Active</b>	17580	-	17295	285	16	10	19	7	24	101	45	11	14	38	غير نشيطين اقتصادياً
Students	5569	-	5545	24	2	3	1	-	4	6	-	-	4	4	طالب متفرغ للدراسة
Housewife	11220	-	11136	84	8	6	5	-	17	21	7	3	6	11	متفرغة لأعمال المنزل
Unable to Work	584	-	422	162	6	1	9	7	3	69	36	6	4	21	عاجز عن العمل
Dose Not Look for Work	73	-	71	2	-	-	-	-	-	1	-	-	-	1	لا يعمل ولا يبحث عن عمل
Others	134	-	121	13	-	-	4	-	-	4	2	2	-	1	أخرى
<b>Not Stated</b>	116	-	110	6	-	-	-	1	1	4	-	-	-	-	غير مبين
<b>Total</b>	<b>18852</b>	<b>-</b>	<b>18551</b>	<b>301</b>	<b>16</b>	<b>11</b>	<b>19</b>	<b>8</b>	<b>27</b>	<b>108</b>	<b>45</b>	<b>11</b>	<b>16</b>	<b>40</b>	المجموع
<b>Both Sexes</b>															كلا الجنسين
<b>Economically Active</b>	11825	-	11689	136	19	5	2	-	14	50	7	6	9	24	نشيطون اقتصادياً
Employed	8526	-	8468	58	4	2	-	-	9	24	2	2	7	8	مشتغل
Unemployed Ever Worked	1740	-	1699	41	7	3	1	-	1	13	2	3	1	10	متعطل سبق له العمل
Unemployed Never Worked	1559	-	1522	37	8	-	1	-	4	13	3	1	1	6	متعطل لم يسبق له العمل
<b>Not Economically Active</b>	25690	-	25085	605	43	23	38	21	34	212	114	19	24	77	غير نشيطين اقتصادياً
Students	12345	-	12277	68	6	8	2	-	11	21	3	4	4	9	طالب متفرغ للدراسة
Housewife	11220	-	11136	84	8	6	5	-	17	21	7	3	6	11	متفرغة لأعمال المنزل
Unable to Work	1537	-	1127	410	24	9	27	18	6	160	91	10	11	54	عاجز عن العمل
Dose Not Look for Work	312	-	298	14	4	-	-	-	-	4	3	-	2	1	لا يعمل ولا يبحث عن عمل
Others	276	-	247	29	1	-	4	3	-	6	10	2	1	2	أخرى
<b>Not Stated</b>	203	-	184	19	1	-	-	2	4	7	2	3	-	-	غير مبين
<b>Total</b>	<b>37718</b>	<b>-</b>	<b>36958</b>	<b>760</b>	<b>63</b>	<b>28</b>	<b>40</b>	<b>23</b>	<b>52</b>	<b>269</b>	<b>123</b>	<b>28</b>	<b>33</b>	<b>101</b>	المجموع

جدول (77 تابع): السكان الفلسطينيون 10 سنوات فأكثر المعاقون حسب العلاقة بقوة العمل والجنس ونوع الإعاقة

Table (77 Cont.): Palestinian Population 10 Years and Over with Disability by Activity Status, Sex, Type of Disability and Type of Locality  
(المجموع, Total)

Activity Status & Sex	مجموع السكان 10 سنوات فأكثر				Type of Disability										نوع الإعاقة	العلاقة بقوة العمل والجنس
	Total Population 10 Years and Over				أخرى Others	استخدام الأصابع Grasping	متعددة Multiple	عقلية وحركية Mental & Moving	سمعية ونطقية Hearing & Speaking	حركية Moving	عقلية Mental	نطقية Speaking	سمعية Hearing	بصرية Seeing		
	المجموع Total	غير مبين Not Stated	غير المعاقين Without Disabilities	المعاقون With Disabilities												
<b>Male</b>															ذكور	
<b>Economically Active</b>	21996	-	21730	266	29	17	5	2	57	71	20	11	15	39	نشطون اقتصادياً	
Employed	15311	-	15194	117	7	10	1	-	29	32	6	5	11	16	مشتغل	
Unemployed Ever Worked	3649	-	3569	80	10	6	2	2	10	22	7	3	2	16	متعطل سبق له العمل	
Unemployed Never Worked	3036	-	2967	69	12	1	2	-	18	17	7	3	2	7	متعطل لم يسبق له العمل	
<b>Not Economically Active</b>	15984	1	15398	585	38	20	33	28	26	206	130	15	20	69	غير نشطين اقتصادياً	
Students	13479	-	13399	80	7	6	2	-	10	30	7	5	1	12	طالب متفرغ للدراسة	
Housewife	-	-	-	-	-	-	-	-	-	-	-	-	-	-	متفرغة لأعمال المنزل	
Unable to Work	1812	1	1352	459	26	12	29	25	12	169	108	10	14	54	عاجز عن العمل	
Dose Not Look for Work	434	-	411	23	4	2	-	-	2	5	5	-	3	2	لا يعمل ولا يبحث عن عمل	
Others	259	-	236	23	1	-	2	3	2	2	10	-	2	1	أخرى	
<b>Not Stated</b>	153	-	133	20	1	-	-	2	6	4	4	3	-	-	غير مبين	
<b>Total</b>	<b>38133</b>	<b>1</b>	<b>37261</b>	<b>871</b>	<b>68</b>	<b>37</b>	<b>38</b>	<b>32</b>	<b>89</b>	<b>281</b>	<b>154</b>	<b>29</b>	<b>35</b>	<b>108</b>	<b>المجموع</b>	
<b>Female</b>															إناث	
<b>Economically Active</b>	1772	-	1760	12	-	1	-	-	3	4	-	-	2	2	نشطون اقتصادياً	
Employed	1342	-	1333	9	-	1	-	-	3	2	-	-	2	1	مشتغل	
Unemployed Ever Worked	92	-	92	-	-	-	-	-	-	-	-	-	-	-	متعطل سبق له العمل	
Unemployed Never Worked	338	-	335	3	-	-	-	-	-	2	-	-	-	1	متعطل لم يسبق له العمل	

جدول (77 تابع): السكان الفلسطينيون 10 سنوات فأكثر المعاقون حسب العلاقة بقوة العمل والجنس ونوع الإعاقة

Table (77 Cont.): Palestinian Population 10 Years and Over with Disability by Activity Status, Sex, Type of Disability and Type of Locality  
(المجموع, Total)

Activity Status & Sex	مجموع السكان 10 سنوات فأكثر				نوع الإعاقة										العلاقة بقوة العمل والجنس
	Total Population 10 Years and Over				Type of Disability										
	المجموع Total	غير مبين Not Stated	غير المعاقين Without Disabilities	المعاقون With Disabilities	أخرى Others	استخدام الأصابع Grasping	متعددة Multiple	عقلية وحركية Mental & Moving	سمعية ونطقية Hearing & Speaking	حركية Moving	عقلية Mental	نطقية Speaking	سمعية Hearing	بصرية Seeing	
<b>Not Economically Active</b>	35644	-	35128	516	31	12	32	20	68	158	81	17	35	62	غير نشيطين اقتصادياً
Students	11035	-	10998	37	5	4	1	-	8	8	-	-	5	6	طالب متفرغ للدراسة
Housewife	23021	-	22851	170	13	7	5	-	47	41	9	7	21	20	متفرغة لأعمال المنزل
Unable to Work	1110	-	845	265	11	1	18	17	9	100	64	6	8	31	عاجز عن العمل
Dose Not Look for Work	178	-	165	13	-	-	1	-	3	3	1	2	-	3	لا يعمل ولا يبحث عن عمل
Others	300	-	269	31	2	-	7	3	1	6	7	2	1	2	أخرى
<b>Not Stated</b>	193	-	182	11	1	-	-	2	1	4	1	1	-	1	غير مبين
<b>Total</b>	<b>37609</b>	<b>-</b>	<b>37070</b>	<b>539</b>	<b>32</b>	<b>13</b>	<b>32</b>	<b>22</b>	<b>72</b>	<b>166</b>	<b>82</b>	<b>18</b>	<b>37</b>	<b>65</b>	المجموع
<b>Both Sexes</b>															كلا الجنسين
<b>Economically Active</b>	23768	-	23490	278	29	18	5	2	60	75	20	11	17	41	نشطون اقتصادياً
Employed	16653	-	16527	126	7	11	1	-	32	34	6	5	13	17	مشتغل
Unemployed Ever Worked	3741	-	3661	80	10	6	2	2	10	22	7	3	2	16	متعطل سبق له العمل
Unemployed Never Worked	3374	-	3302	72	12	1	2	-	18	19	7	3	2	8	متعطل لم يسبق له العمل
<b>Not Economically Active</b>	51628	1	50526	1101	69	32	65	48	94	364	211	32	55	131	غير نشيطين اقتصادياً
Students	24514	-	24397	117	12	10	3	-	18	38	7	5	6	18	طالب متفرغ للدراسة
Housewife	23021	-	22851	170	13	7	5	-	47	41	9	7	21	20	متفرغة لأعمال المنزل
Unable to Work	2922	1	2197	724	37	13	47	42	21	269	172	16	22	85	عاجز عن العمل
Dose Not Look for Work	612	-	576	36	4	2	1	-	5	8	6	2	3	5	لا يعمل ولا يبحث عن عمل
Others	559	-	505	54	3	-	9	6	3	8	17	2	3	3	أخرى
<b>Not Stated</b>	346	-	315	31	2	-	-	4	7	8	5	4	-	1	غير مبين
<b>Total</b>	<b>75742</b>	<b>1</b>	<b>74331</b>	<b>1410</b>	<b>100</b>	<b>50</b>	<b>70</b>	<b>54</b>	<b>161</b>	<b>447</b>	<b>236</b>	<b>47</b>	<b>72</b>	<b>173</b>	المجموع

جدول 78: السكان الفلسطينيون (10 سنوات فأكثر) المعاقون المشتغلون والمتعطلون الذين سبق لهم العمل حسب المهنة الرئيسية والجنس ونوع الإعاقة

**Table 78: Employed and Unemployed Ever Worked Palestinian Population 10 Years and Over with Disability by Main Occupation, Sex and Type of Disability**

Main Occupation & Sex	مجموع السكان				نوع الإعاقة										المهنة الرئيسية والجنس
	المجموع Total	غير مبين Not Stated	غير المعاقين Without Disabilities	المعاقون With Disabilities	أخرى Others	استخدام الأصابع Grasping	متعددة Multiple	عقلية وحركية Mental & Moving	سمعية و نطقية Hearing & Speaking	حركية Moving	عقلية Mental	نطقية Speaking	سمعية Hearing	بصرية Seeing	
<b>Male</b>															ذكور
Legislators and Managers	259	-	258	1	-	-	-	-	-	1	-	-	-	-	المشروعون وموظفو الإدارة العليا
Professionals	1257	-	1254	3	-	-	1	-	-	-	1	-	-	1	المتخصصون
Technicians and Associate Professionals	1118	-	1115	3	-	1	-	-	-	1	-	-	-	1	الفنيون والمتخصصون المساعدون
Clerks	510	-	503	7	-	-	-	-	-	6	-	-	-	1	الكتابة
Services and Sales Workers	4249	-	4219	30	4	3	-	1	1	11	1	-	3	6	العاملون في الخدمات والباعة في المحلات التجارية والأسواق
Skilled Agricultural and Fishery Workers	1109	-	1098	11	-	1	-	1	1	2	1	-	2	3	العمال المهرة في الزراعة وصيد الأسماك
Crafts and Related Workers	2679	-	2645	34	2	4	-	-	10	7	1	1	1	8	العاملون في الحرف وما إليها من المهن
Plant, Machine Operators and Assemblers	1115	-	1104	11	-	1	-	-	2	6	-	1	-	1	مشغلو الآلات ومجموعها
Elementary Occupations	6571	-	6476	95	11	5	2	-	25	20	8	6	7	11	المهن الأولية
Not Stated	93	-	91	2	-	1	-	-	-	-	1	-	-	-	غير مبين
<b>Total</b>	<b>18960</b>	<b>-</b>	<b>18763</b>	<b>197</b>	<b>17</b>	<b>16</b>	<b>3</b>	<b>2</b>	<b>39</b>	<b>54</b>	<b>13</b>	<b>8</b>	<b>13</b>	<b>32</b>	<b>المجموع</b>



جدول (78 تابع): السكان الفلسطينيون (10 سنوات فأكثر) المعاقون المشتغلون والمتعطلون الذين سبق لهم العمل حسب المهنة الرئيسية والجنس ونوع الاعاقة

Table (78 Cont.): Employed and Unemployed Ever Worked Palestinian Population 10 Years and Over with Disability by Main Occupation, Sex and Type of Disability

Main Occupation & Sex	Total Population مجموع السكان				Type of Disability نوع الاعاقة										المهنة الرئيسية والجنس	
	المجموع Total	غير مبيّن Not Stated	غير المعاقين Without Disabilities	المعاقون With Disabilities	أخرى Others	استخدام الأصابع Grasping	متعددة Multiple	عقلية وحركية Mental & Moving	سمعية و نطقية Hearing & Speaking	حركية Moving	عقلية Mental	نطقية Speaking	سمعية Hearing	بصرية Seeing		
<b>Female</b>															إناث	
Legislators and Managers	51	-	51	-	-	-	-	-	-	-	-	-	-	-	المشرعون وموظفو الإدارة العليا	
Professionals	287	-	286	1	-	1	-	-	-	-	-	-	-	-	المتخصصون	
Technicians and Associate Professionals	666	-	662	4	-	-	-	-	-	2	-	-	2	-	الفنيون والمتخصصون المساعدون	
Clerks	181	-	181	-	-	-	-	-	-	-	-	-	-	-	الكتابة	
Services and Sales Workers	92	-	91	1	-	-	-	-	-	-	-	-	-	1	العاملون في الخدمات والباعة في المحلات التجارية والاسواق	
Skilled Agricultural and Fishery Workers	13	-	13	-	-	-	-	-	-	-	-	-	-	-	العمال المهرة في الزراعة وصيد الأسماك	
Crafts and Related Workers	96	-	93	3	-	-	-	-	-	3	-	-	-	-	العاملون في الحرف وما إليها من المهن	
Plant, Machine Operators And Assemblers	-	-	-	-	-	-	-	-	-	-	-	-	-	-	مشغلو الآلات ومجمعوها	
Elementary Occupations	41	-	41	-	-	-	-	-	-	-	-	-	-	-	المهن الأولية	
Not Stated	7	-	7	-	-	-	-	-	-	-	-	-	-	-	غير مبيّن	
<b>Total</b>	<b>1434</b>	<b>-</b>	<b>1425</b>	<b>9</b>	<b>-</b>	<b>1</b>	<b>-</b>	<b>-</b>	<b>-</b>	<b>3</b>	<b>2</b>	<b>-</b>	<b>-</b>	<b>2</b>	<b>1</b>	<b>المجموع</b>

جدول (78 تابع): السكان الفلسطينيون (10 سنوات فأكثر) المعاقون المشتغلون والمتعطلون الذين سبق لهم العمل حسب المهنة الرئيسية والجنس ونوع الاعاقة

Table (78 Cont.): Employed and Unemployed Ever Worked Palestinian Population 10 Years and Over with Disability by Main Occupation, Sex and Type of Disability

Main Occupation & Sex	مجموع السكان				نوع الإعاقة										المهنة الرئيسية والجنس	
	المجموع Total	غير مبيّن Not Stated	غير المعاقين Without Disabilities	المعاقون With Disabilities	أخرى Others	استخدام الأصابع Grasping	متعددة Multiple	عقلية وحركية Mental & Moving	سمعية و نطقية Hearing & Speaking	حركية Moving	عقلية Mental	نطقية Speaking	سمعية Hearing	بصرية Seeing		
<b>Both Sexes</b>																كلا الجنسين
Legislators and Managers	310	-	309	1	-	-	-	-	-	1	-	-	-	-	-	المشرعون وموظفو الإدارة العليا
Professionals	1544	-	1540	4	-	1	1	-	-	-	1	-	-	1	المتخصصون	
Technicians and Associate Professionals	1784	-	1777	7	-	1	-	-	-	3	-	-	2	1	الفنيون والمتخصصون المساعدون	
Clerks	691	-	684	7	-	-	-	-	-	6	-	-	-	1	الكتابة	
Services and Sales Workers	4341	-	4310	31	4	3	-	1	1	11	1	-	3	7	العاملون في الخدمات والباعة في المحلات التجارية والأسواق	
Skilled Agricultural and Fishery Workers	1122	-	1111	11	-	1	-	1	1	2	1	-	2	3	العمال المهرة في الزراعة وصيد الأسماك	
Crafts and Related Workers	2775	-	2738	37	2	4	-	-	13	7	1	1	1	8	العاملون في الحرف وما إليها من المهن	
Plant, Machine Operators And Assemblers	1115	-	1104	11	-	1	-	-	2	6	-	1	-	1	مشغلو الآلات ومجموعها	
Elementary Occupations	6612	-	6517	95	11	5	2	-	25	20	8	6	7	11	المهن الأولية	
Not Stated	100	-	98	2	-	1	-	-	-	-	1	-	-	-	غير مبيّن	
<b>Total</b>	<b>20394</b>	<b>-</b>	<b>20188</b>	<b>206</b>	<b>17</b>	<b>17</b>	<b>3</b>	<b>2</b>	<b>42</b>	<b>56</b>	<b>13</b>	<b>8</b>	<b>15</b>	<b>33</b>	<b>المجموع</b>	

جدول 79: السكان الفلسطينيين المعاقون حسب حالة اللجوء والجنس ونوع الاعاقة ونوع التجمع

Table 79: Palestinian Population with Disability by Refugee Status, Sex, Type of Disability, and Type of Locality  
(حضر, Urban)

Refugee Status & Sex	Total Population				Type of Disability										نوع الاعاقة	حالة اللجوء والجنس
	المجموع Total	غير مبين Not Stated	غير المعاقين Without Disabilities	المعاقون With Disabilities	أخرى Others	استخدام الأصابع Grasping	متعددة Multiple	عقلية وحركية Mental & Moving	سمعية و نطقية Hearing & Speaking	حركية Moving	عقلية Mental	نطقية Speaking	سمعية Hearing	بصرية Seeing		
<b>Male</b>																
Registered Refugee	16791	-	16520	271	16	16	13	14	30	84	53	10	10	25	ذكور لاجئ مسجل	
Non-Registered Refugee	307	-	301	6	-	-	-	-	2	2	1	1	-	-	لاجئ غير مسجل	
Non-Refugee	8187	-	8015	172	9	3	7	6	49	39	21	13	12	13	غير لاجئ	
Not Stated	64	-	62	2	1	-	-	-	-	-	1	-	-	-	غير مبين	
<b>Total</b>	<b>25349</b>	<b>-</b>	<b>24898</b>	<b>451</b>	<b>26</b>	<b>19</b>	<b>20</b>	<b>20</b>	<b>81</b>	<b>125</b>	<b>76</b>	<b>24</b>	<b>22</b>	<b>38</b>	المجموع	
<b>Female</b>																
Registered Refugee	16192	-	16046	146	13	-	13	12	21	42	25	4	4	12	إناث لاجئ مسجل	
Non-Registered Refugee	310	-	304	6	-	-	-	1	1	2	1	-	1	-	لاجئ غير مسجل	
Non-Refugee	7937	-	7828	109	7	2	3	8	32	14	10	6	18	9	غير لاجئ	
Not Stated	56	-	56	-	-	-	-	-	-	-	-	-	-	-	غير مبين	
<b>Total</b>	<b>24495</b>	<b>-</b>	<b>24234</b>	<b>261</b>	<b>20</b>	<b>2</b>	<b>16</b>	<b>21</b>	<b>54</b>	<b>58</b>	<b>36</b>	<b>10</b>	<b>23</b>	<b>21</b>	المجموع	
<b>Both Sexes</b>																
Registered Refugee	32983	-	32566	417	29	16	26	26	51	126	78	14	14	37	كلا الجنسين لاجئ مسجل	
Non-Registered Refugee	617	-	605	12	-	-	-	1	3	4	2	1	1	-	لاجئ غير مسجل	
Non-Refugee	16124	-	15843	281	16	5	10	14	81	53	31	19	30	22	غير لاجئ	
Not Stated	120	-	118	2	1	-	-	-	-	-	1	-	-	-	غير مبين	
<b>Total</b>	<b>49844</b>	<b>-</b>	<b>49132</b>	<b>712</b>	<b>46</b>	<b>21</b>	<b>36</b>	<b>41</b>	<b>135</b>	<b>183</b>	<b>112</b>	<b>34</b>	<b>45</b>	<b>59</b>	المجموع	

جدول (79 تابع): السكان الفلسطينيين المعاقون حسب حالة اللجوء والجنس ونوع الاعاقة ونوع التجمع

Table (79 Cont.): Palestinian Population with Disability by Refugee Status, Sex, Type of Disability and Type of Locality  
(ريف, Rural)

Refugee Status & Sex	Total Population				Type of Disability							نوع الاعاقة		حالة اللجوء والجنس	
	المجموع Total	غير مبين Not Stated	غير المعاقين Without Disabilities	المعاقون With Disabilities	أخرى Others	استخدام الأصابع Grasping	متعددة Multiple	عقلية وحركية Mental & Moving	سمعية و لفظية Hearing & Speaking	حركية Moving	عقلية Mental	لفظية Speaking	سمعية Hearing		بصرية Seeing
<b>Male</b>															ذكور
Registered Refugee	4655	-	4590	65	2	4	2	2	6	27	15	-	2	5	لاجئ مسجل
Non-Registered Refugee	282	-	276	6	1	-	1	-	1	-	1	-	1	1	لاجئ غير مسجل
Non-Refugee	587	-	567	20	-	-	1	-	2	8	1	-	2	6	غير لاجئ
Not Stated	36	1	35	-	-	-	-	-	-	-	-	-	-	-	غير مبين
<b>Total</b>	<b>5560</b>	<b>1</b>	<b>5468</b>	<b>91</b>	<b>3</b>	<b>4</b>	<b>4</b>	<b>2</b>	<b>9</b>	<b>35</b>	<b>17</b>	<b>-</b>	<b>5</b>	<b>12</b>	المجموع
<b>Female</b>															إناث
Registered Refugee	4784	-	4733	51	3	-	1	1	2	19	9	4	9	3	لاجئ مسجل
Non-Registered Refugee	287	-	279	8	1	1	1	-	2	1	-	-	-	2	لاجئ غير مسجل
Non-Refugee	529	-	522	7	-	1	2	1	2	-	-	-	-	1	غير لاجئ
Not Stated	29	-	29	-	-	-	-	-	-	-	-	-	-	-	غير مبين
<b>Total</b>	<b>5629</b>	<b>-</b>	<b>5563</b>	<b>66</b>	<b>4</b>	<b>2</b>	<b>4</b>	<b>2</b>	<b>6</b>	<b>20</b>	<b>9</b>	<b>4</b>	<b>9</b>	<b>6</b>	المجموع
<b>Both Sexes</b>															كلا الجنسين
Registered Refugee	9439	-	9323	116	5	4	3	3	8	46	24	4	11	8	لاجئ مسجل
Non-Registered Refugee	569	-	555	14	2	1	2	-	3	1	1	-	1	3	لاجئ غير مسجل
Non-Refugee	1116	-	1089	27	-	1	3	1	4	8	1	-	2	7	غير لاجئ
Not Stated	65	1	64	-	-	-	-	-	-	-	-	-	-	-	غير مبين
<b>Total</b>	<b>11189</b>	<b>1</b>	<b>11031</b>	<b>157</b>	<b>7</b>	<b>6</b>	<b>8</b>	<b>4</b>	<b>15</b>	<b>55</b>	<b>26</b>	<b>4</b>	<b>14</b>	<b>18</b>	المجموع

جدول (79 تابع): السكان الفلسطينيين المعاقون حسب حالة اللجوء والجنس ونوع الاعاقة ونوع التجمع

Table (79 Cont.): Palestinian Population with Disability by Refugee Status, Sex, Type of Disability and Type of Locality  
(Camps, مخيمات)

Refugee Status & Sex	Total Population				Type of Disability							نوع الاعاقة		حالة اللجوء والجنس	
	المجموع Total	غير مبین Not Stated	غير المعاقين Without Disabilities	المعاقون With Disabilities	أخرى Others	استخدام الأصابع Grasping	متعددة Multiple	عقلية وحركية Mental & Moving	سمعية و نطقية Hearing & Speaking	حركية Moving	عقلية Mental	نطقية Speaking	سمعية Hearing		بصرية Seeing
<b>Male</b>															ذكور
Registered Refugee	28724	-	28171	553	53	17	32	26	34	182	91	28	21	69	لاجئ مسجل
Non-Registered Refugee	175	-	172	3	-	1	-	-	-	1	1	-	-	-	لاجئ غير مسجل
Non-Refugee	876	-	866	10	1	-	1	-	1	6	-	-	1	-	غير لاجئ
Not Stated	60	-	59	1	-	-	-	-	-	1	-	-	-	-	غير مبین
<b>Total</b>	<b>29835</b>	<b>-</b>	<b>29268</b>	<b>567</b>	<b>54</b>	<b>18</b>	<b>33</b>	<b>26</b>	<b>35</b>	<b>190</b>	<b>92</b>	<b>28</b>	<b>22</b>	<b>69</b>	<b>المجموع</b>
<b>Female</b>															إناث
Registered Refugee	28186	-	27808	378	21	10	22	18	35	133	57	19	19	44	لاجئ مسجل
Non-Registered Refugee	200	-	197	3	-	-	-	-	-	-	1	-	2	-	لاجئ غير مسجل
Non-Refugee	930	-	911	19	2	1	2	-	4	5	2	1	2	-	غير لاجئ
Not Stated	77	-	77	-	-	-	-	-	-	-	-	-	-	-	غير مبین
<b>Total</b>	<b>29393</b>	<b>-</b>	<b>28993</b>	<b>400</b>	<b>23</b>	<b>11</b>	<b>24</b>	<b>18</b>	<b>39</b>	<b>138</b>	<b>60</b>	<b>20</b>	<b>23</b>	<b>44</b>	<b>المجموع</b>
<b>Both Sexes</b>															كلا الجنسين
Registered Refugee	56910	-	55979	931	74	27	54	44	69	315	148	47	40	113	لاجئ مسجل
Non-Registered Refugee	375	-	369	6	-	1	-	-	-	1	2	-	2	-	لاجئ غير مسجل
Non-Refugee	1806	-	1777	29	3	1	3	-	5	11	2	1	3	-	غير لاجئ
Not Stated	137	-	136	1	-	-	-	-	-	1	-	-	-	-	غير مبین
<b>Total</b>	<b>59228</b>	<b>-</b>	<b>58261</b>	<b>967</b>	<b>77</b>	<b>29</b>	<b>57</b>	<b>44</b>	<b>74</b>	<b>328</b>	<b>152</b>	<b>48</b>	<b>45</b>	<b>113</b>	<b>المجموع</b>

جدول (79 تابع): السكان الفلسطينيين المعاقون حسب حالة اللجوء والجنس ونوع الاعاقة ونوع التجمع

Table (79 Cont.): Palestinian Population with Disability by Refugee Status, Sex, Type of Disability and Type of Locality  
(المجموع، Total)

Refugee Status & Sex	Total Population				Type of Disability										نوع الاعاقة	حالة اللجوء والجنس
	المجموع Total	غير مبین Not Stated	غير المعاقين Without Disabilities	المعاقون With Disabilities	أخرى Others	استخدام الأصابع Grasping	متعددة Multiple	عقلية وحركية Mental & Moving	سمعية و نطقية Hearing & Speaking	حركية Moving	عقلية Mental	نطقية Speaking	سمعية Hearing	بصرية Seeing		
<b>Male</b>																ذكور
Registered Refugee	50170	-	49281	889	71	37	47	42	70	293	159	38	33	99	لاجئ مسجل	
Non-Registered Refugee	764	-	749	15	1	1	1	-	3	3	3	1	1	1	لاجئ غير مسجل	
Non-Refugee	9650	-	9448	202	10	3	9	6	52	53	22	13	15	19	غير لاجئ	
Not Stated	160	1	156	3	1	-	-	-	-	1	1	-	-	-	غير مبین	
<b>Total</b>	<b>60744</b>	<b>1</b>	<b>59634</b>	<b>1109</b>	<b>83</b>	<b>41</b>	<b>57</b>	<b>48</b>	<b>125</b>	<b>350</b>	<b>185</b>	<b>52</b>	<b>49</b>	<b>119</b>	<b>المجموع</b>	
<b>Female</b>															إناث	
Registered Refugee	49162	-	48587	575	37	10	36	31	58	194	91	27	32	59	لاجئ مسجل	
Non-Registered Refugee	797	-	780	17	1	1	1	1	3	3	2	-	3	2	لاجئ غير مسجل	
Non-Refugee	9396	-	9261	135	9	4	7	9	38	19	12	7	20	10	غير لاجئ	
Not Stated	162	-	162	-	-	-	-	-	-	-	-	-	-	-	غير مبین	
<b>Total</b>	<b>59517</b>	<b>-</b>	<b>58790</b>	<b>727</b>	<b>47</b>	<b>15</b>	<b>44</b>	<b>41</b>	<b>99</b>	<b>216</b>	<b>105</b>	<b>34</b>	<b>55</b>	<b>71</b>	<b>المجموع</b>	
<b>Both Sexes</b>															كلا الجنسين	
Registered Refugee	99332	-	97868	1464	108	47	83	73	128	487	250	65	65	158	لاجئ مسجل	
Non-Registered Refugee	1561	-	1529	32	2	2	2	1	6	6	5	1	4	3	لاجئ غير مسجل	
Non-Refugee	19046	-	18709	337	19	7	16	15	90	72	34	20	35	29	غير لاجئ	
Not Stated	322	1	318	3	1	-	-	-	-	1	1	-	-	-	غير مبین	
<b>Total</b>	<b>120261</b>	<b>1</b>	<b>118424</b>	<b>1836</b>	<b>130</b>	<b>56</b>	<b>101</b>	<b>89</b>	<b>224</b>	<b>566</b>	<b>290</b>	<b>86</b>	<b>104</b>	<b>190</b>	<b>المجموع</b>	

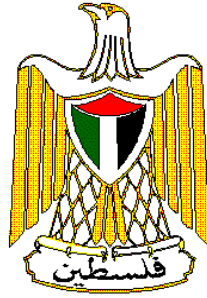

**Palestine National Authority  
Palestinian Central Bureau of Statistics  
Population, Housing and Establishment Census-1997  
Statistical Reports Series**



**Final Results  
Population Report  
Rafah Governorate**

**May, 1999**

PAGE NUMBERS OF ENGLISH TEXT ARE PRINTED IN SQUARE BRACKETS.  
TABLES ARE PRINTED IN THE ARABIC ORDER (FROM RIGHT TO LEFT).

© May, 1999

**All Rights Reserved.**

**Suggested Citation:**

Palestinian Central Bureau of Statistics, 1999. *Population, Housing and Establishment Census -1997, Final Results- Population Report – Rafah Governorate, First Part Ramallah-Palestine.*

All correspondence should be directed to:

Department of user services  
**Palestinian Central Bureau of Statistics**  
**P.O.Box 1647, Ramallah, Palestine.**

**Tel: 972-2-2406340**  
**E-mail: [diwan@pcbs.pna.org](mailto:diwan@pcbs.pna.org)**

**Fax: 972-2-2406343**  
**web-site: <http://www.pcbs.org>**



**A Word from H.E. Yaser Arafat  
President of the Palestinian National Authority**

The official statistics system is one of the basic pillars of the civic society in any country. We have, thus, paid special attention to laying solid foundations for this system in the Palestinian society. We have raised and allocated local and international resources to lay well balanced bases for the Palestinian statistical system in parallel with the task of achieving the Palestinian political and socio – economic independence. In acknowledging and stressing the importance of setting up a modern central statistical bureau capable of collecting, compiling and disseminating statistical data in accordance with the international standards and recommendations, we included the establishment, funding and creation of the enabling atmosphere for the success of the system among our top personal and official priorities.

It pleases us to present the findings of the first Population, Housing and Establishment Census that was successfully planned, implemented underwent various dissemination processes by Palestinian hands. Our independent Palestinian decision to carry out the project came in response to our awareness of the crucial need for building a Palestinian statistical system, as part of our rights to sovereignty and complete independence. We are very confident that the findings of the Population, Housing and Establishment Census-1997 shall be utilized in enhancing our efforts aiming to provide the enabling environment for achieving the complete Palestinian sovereignty as well as to optimally utilize and allocate available resources in a way that ensures balanced development.

In view of the importance of the project findings in enhancing our liberation, independence and state building, we issued presidential directives (in the session of the Palestinian cabinet held on January 16th 1998) requiring all ministries and governmental agencies to make optimal utilization of the findings, including revising their plans and program based on the results of this project.

The implementation of the Population, Housing and Establishment Census- 1997 and the derivation of its findings crowns our march for the informatic independence launched in 1993 when issued by our directives for the establishment of the Palestinian Central Bureau of Statistics. The success of the census would have been impossible, without the dedication and commitment of the national team we established for following up and supervising the implementation of this highly pivotal project. The census national team, comprised of senior PNA officials including ministers, deputy ministers, and director generals representing the Palestinian government, as well as many thousands of our Palestinian people who worked hard day and night to ensure the availability of the enabling conditions for the successful implementation of the census. It is my pleasure, in this respect, to express my deep gratitude to the national director of the project, Dr. Hasan Abu Libdeh, whose distinguished management, characterized with high efficiency and continuous follow up and supervision, has played a crucial role in achieving solid and reliable results. We extend our thanks to Mr. Mahmoud Jaradat, the executive director of the project, for his high sense of responsibility in managing and following up the implementation of the activities.

The cooperation of our people with the census national team in voluntarily providing complete needed data reflects the distinguished determination of the various groups of our Palestinian people to take part in building our homeland.

The international community has paid serious attention to this national exercise. Such attention came in different forms including the generous support provided by a number of UN organizations and friendly countries. The United Nations Population Fund (UNFPA) allocated an essential part of its resources and technical expertise in the planning and implementation phases. The United Nations Statistical Office and the Technical Support Team resident in Amman took part in bringing success to the activities of the census including offering all possible technical consultancy. Likewise, the Governments of Great Britain, Switzerland and Norway provided serious financial contributions.

We express our sincere gratitude to the various parties that contributed to the funding of the activities of this crucial event as well as to those who provided technical expertise to ensure carrying out the census in accordance with international standards and scientific criteria.

Of course, I can not but extend my thanks and appreciation to the PCBS family and all members of the census national team. I am very proud of their hard work, persistence and dedication.

**Yasser Arafat**  
**President of the Executive Committee of the Palestine**  
**Liberation Organization**  
**President of the Palestinian National Authority**  
**President of the Higher Committee of the Population,**  
**Housing and Establishment Census 1997**

## Acknowledgement

We proudly celebrate the occasion of releasing the final results of the first Population, Housing and Establishment Census-1997, in less than a year from being implemented. It would be impossible for this achievement to emerge without the remarkable integration of all **Palestinian people**, by which all chances of success were provided to carry out this sovereignty exercise. Accordingly, the Census National Team is mostly grateful for their gigantic cooperation in this process.

The Census National Team is honored to present special appreciation and gratitude to his excellency President **Yaser Arafat**, for providing all the official, moral and financial support since his generous adoption of the idea since 1993 in Tunisia. The Census National Team highly appreciates Mr. President's faith and trust in the team's capabilities to implement this project during extremely complicated circumstances.

Both legislative and executive authorities, in addition to public and private sectors, were distinguishably supportive throughout the census stages.

Many thanks to the Palestinian **Legislative Council, PNA Leadership, Cabinet, Ministers, Ministries, Governmental Institutions, Governors, Palestinian Security Institutions, Members of Census National Committee, Publicity Campaign Regional Committees and Sub-Committees, Coordination Committee, Governorate Sub-Committees, Women Support Committees, Census Executive Committee, Central and Sub-Operations Rooms, and Other Parties** for harmonizing their efforts conducive to provide all opportunities of success.

**PCBS family** is proudly satisfied to be part of this historic era and to merit the confidence of both Palestinian leadership and people, to lead this marvelous task. PCBS will continuously be committed to endless exerted contributions to complete the Palestinian statistical sovereignty.

## **Acknowledgment**

The successful implementation of the census would not have been possible without the financial and technical assistance provided by the following donors: -

- United Nation Population Fund UNFPA, through united Nation Statistical Division (UNSD), Department of Economic and Social Information and Policy Analysis (DESIPA), Country Support Team Amman (CST) and United Nation Development Program (UNDP) in Jerusalem
- The British Government through Department for International Development (DFID)
- The Swiss Government through Swiss Development Cooperation (SDC)
- The Norwegian Government through Agency for Development Cooperation (NORAD)
- The World Bank Through Palestinian Economic Council for Development And Reconstruction (PECDAR).

Palestine National Authority (PNA), Census National Team, and Palestinian Central Bureau of Statistics acknowledge the assistance of these donor countries and agencies.

**The printing of Census reports is made possible by a generous contribution from British Government through the Department for International Development (DFID).**

## **Preface**

Censuses of Population, Housing, or Establishments are crucial undertakings in the life of any official statistical system. The United Nations recommends the implementation of Population censuses every 5 or 10 years to obtain a comprehensive set of data about population size, composition and characteristics. Such data are essential for economic and social development.

Upon launching of the peace process between the Arab countries and Israel, the Palestine Liberation Organization, PLO, has given highest priority to making available the needed data for establishing national plans of actions for rebuilding the country, especially the economic, social, cultural and service sectors in the Palestinian Territory. The PLO has recognized that the available gap in the needed statistics for planning will only be filled through the implementation of a population and housing census. The census will be a proper vehicle for providing various ministries and institutions with crucially needed data for effective planning and for the integration of demographic indicators into the overall development planning process.

Our efforts in planning for carrying out the census, which have started in the fall of 1993 have culminated in the issuance of a presidential decree (June 5, 1997) on conducting the Population, Housing, and Establishment Census at the end of 1997 in the Palestinian Territory. The Palestinian Central Bureau of Statistics was entrusted through that decree to lead the implementation of this strategic exercise.

The census covered all of the Palestinian Territory except those parts of Jerusalem, which were annexed by Israel in 1967. The Israeli authorities have conducted an extensive campaign against our teams in Jerusalem, including the arrest of scores of fieldworkers, declaring those areas as closed military areas, and passing a law outlawing census activities in Jerusalem, thus preventing the Palestinian side from exercising its legitimate rights in Jerusalem, and the right to collect statistical information about the Palestinians of Jerusalem.

This report summarizes the main results of the census in this field, more reports are being prepared to cover other topical aspects as well as other geographical areas. Of course, the exhaustion of all areas covered by the census will take along time, however, we count on the interests of various users to help us release all results in record time. In the meantime, we welcome any suggestions from users on further utilization of these data.

**May, 1999**

**Hasan Abu-Libdeh, Ph.D.  
President**

## Important Remarks

- 1- The detailed tables published in this report and addressing all essential characteristics are related to the final result of the population actually enumerated in December 10<sup>th</sup> – 24<sup>th</sup> 1997. However, Likewise, the results do not include the estimates of not enumerated population based on the findings of the post enumeration study, i.e. 2,479 persons.
- 2- The administrative classifications of the Ministry of Local Government were used in the 1997 census. These classifications divided the Palestinian Territory into 14 governorates in addition to 2 districts.  
The governorates are Jenin, Tulkarm, Qalqiliya, Nablus, Ramallah and Al-Bireh, Jericho, Jerusalem, Bethlehem, Hebron, North Gaza, Gaza, Deir Al-Balah, Khan Yunis, and Rafah.  
  
The two districts are Tubas and Salfit.
- 3- Occupation and economic activity were coded based on the manuals developed by the PCBS in accordance with international standards, except for the relation between the occupation and the educational attainment (level) (the highest successfully completed academic qualification) for the second and third groups. It was agreed to make the educational attainment (level) of the professionals “diploma and higher”. As for assistant professionals, it was allowed to make their educational level “elementary and higher”. This is due to the fact that such cases are prevailing in the Palestinian Territory.
- 4- The occupation category “Legislators and senior administrators and managers” includes those currently or previously employed as legislators, senior governmental administrators and managers, traditional officials, mayors and senior administrators and managers in the political parties and organizations, workers unions, and humanitarian organizations. This category includes also chairmen of joint administration or consolidated institutions including general managers, production managers or directors of operations departments, irrespective of whether they are owners or employed in such institutions.

## Table of Contents

<b><u>Subject</u></b>	<b><u>Page</u></b>
<b>A Word from H.E. Yaser Arafat President of the Palestinian National Authority</b>	
<b>Preface</b>	
<b>Acknowledgement</b>	
<b>Important Remarks</b>	
<b>Table of Contents</b>	
<b>List of Tables</b>	
<b>Chapter One: General Background</b>	<b>[19]</b>
<b>1.1 Census definition</b>	<b>[19]</b>
<b>1.2 Objectives of the Census</b>	<b>[19]</b>
<b>1.3 Census Organizational Structure</b>	<b>[20]</b>
<b>1.4 Enumeration Technique</b>	<b>[21]</b>
<b>1.5 Census Coverage</b>	<b>[21]</b>
<b>1.6 Reference date</b>	<b>[21]</b>
<b>1.7 Enumeration period</b>	<b>[22]</b>
<b>1.8 Census Stages</b>	<b>[22]</b>
<b>1.9 Data Quality Control Mechanism</b>	<b>[24]</b>
<b>Chapter Two: Basic definitions and concepts</b>	<b>[25]</b>
<b>2.1 Geographical, administrative and statistical divisions</b>	<b>[25]</b>
<b>2.2 General definitions</b>	<b>[25]</b>
<b>2.3 Basic definitions of the individual and households characteristic</b>	<b>[28]</b>
<b>Chapter Three: Final Results</b>	<b>[39]</b>
<b>Tables</b>	<b>45</b>

## List of Tables

<b>Table</b>	<b>page</b>
<b>Table 1: Total Population by Type of Locality and Sex</b>	<b>45</b>
<b>Table 2:</b> Native (Inside Palestinian Territory) and Foreign Born Palestinian Population by Age Groups in Years and Sex	<b>46</b>
<b>Table 3:</b> Palestinian Population Born Inside Palestinian Territory by Governorate, Sex and Age Groups in Years	<b>47</b>
<b>Table 4:</b> Households by Household Size and Nationality of Head of Household	<b>50</b>
<b>Table 5:</b> Population (12 Years and Over) in Palestinian Households, by Relationship to Head of Household, Marital Status and Sex, and Number of Institutional Population	<b>51</b>
<b>Table 6:</b> Palestinian Population in Households and Institutions by Age Groups in Years, Sex, Household Type and Type of Locality	<b>52</b>
<b>Table 7:</b> Palestinian Households and Population in Households by Size, type of Household and Type of Locality	<b>60</b>
<b>Table 8:</b> Heads of Palestinian Households by Age Groups in Years and Sex, and Other Households Members by Age Groups in Years and Relationship to Head of Household	<b>64</b>
<b>Table 9:</b> Palestinian Households and Population in Household by Household Size, Number of Members Under 15 Years and Type of Locality	<b>81</b>
<b>Table 10:</b> Palestinian Households and Population by Sex, Household Type, Number of Persons 60 Years and Over, Household Size and Type of Locality	<b>85</b>
<b>Table 11:</b> Population by Age Groups in Years, Sex and Nationality	<b>89</b>
<b>Table 12:</b> Population by Single Years of Age, Sex and Type of Locality	<b>91</b>
<b>Table 13:</b> Palestinian Population by Locality, Sex and Age Groups in Years	<b>96</b>
<b>Table 14:</b> Palestinian Population (12 Years and Over) by Age Groups in Years, Sex, Marital Status and Type of Locality	<b>97</b>
<b>Table 15:</b> Palestinian Population (12 Years and Over) by Locality, Sex and Marital Status	<b>105</b>
<b>Table 16:</b> Palestinian Population Ever Married by Current Age Groups in Years, Sex, Age at First Marriage and Type of Locality	<b>106</b>
<b>Table 17:</b> Palestinian Population by Age Groups in Years, Sex and Religion	<b>114</b>
<b>Table 18:</b> Palestinian Population (10 Years and Over) by Locality, Sex and Educational Attainment	<b>115</b>
<b>Table 19:</b> Palestinian Population (10 Years and Over) by Locality, Sex and Activity Status.	<b>116</b>
<b>Table 20:</b> Palestinian Population by Refugee Status, Type of Locality and Sex	<b>117</b>
<b>Table 21:</b> Palestinian Population by Age Groups in Years, Sex, Refugee Status and Type of Locality	<b>118</b>
<b>Table 22:</b> Palestinian Households and Members by Locality and Household Size	<b>122</b>
<b>Table 23:</b> Ever Married Palestinian Women (12 Years and Over) by Age in Years, Number of Children Ever Born Alive by Sex and Type of Locality	<b>123</b>



<b>Table</b>	<b><u>Page</u></b>
<b>Table 24:</b> Ever Married Palestinian Women (12 Years and Over) by Age in Years, Number of Children Still Alive by Sex, and Type of Locality	<b>127</b>
<b>Table 25:</b> Ever Married Palestinian Women (12 Years and Over) by Duration of Marriage in Years, Number of Children Ever Born Alive by Sex and Type of Locality	<b>131</b>
<b>Table 26:</b> Ever Married Palestinian Women (12 Years and Over) by Duration of Marriage in Years, Number of Children Still Alive by Sex and Type of Locality	<b>135</b>
<b>Table 27:</b> Ever Married Palestinian Women (12 - 59) Years by Educational Attainment, Age Groups in Years, Number of Births Ever Born Alive by Sex Within the 12 Months Preceding the Census and Type of Locality	<b>139</b>
<b>Table 28:</b> Ever Married Palestinian Women (12 - 59) Years by Age Groups in Years, Number of Births Ever Born Alive in 12 Months Preceding the Census, Number of Births Still Alive, Number of Deaths Among these Live Births and Type of Locality	<b>151</b>
<b>Table 29:</b> Palestinian Population ( 5 Years and Over ) by Age in Years, Sex, Educational Attendance and Type of Locality	<b>155</b>
<b>Table 30:</b> Palestinian Population ( 5 Years and Over ) by Educational Attendance, Sex, Age and Type of Locality	<b>159</b>
<b>Table 31:</b> Palestinian Population ( 10 Years and Over) by Years of Schooling Completed, Sex, Age and Type of Locality	<b>163</b>
<b>Table 32:</b> Palestinian Population (10 Years and Over) by Age, Sex, Literacy and Type of Locality	<b>171</b>
<b>Table 33:</b> Palestinian Population (10 Years and Over) Currently at School by Educational Attainment, Sex, Age and Type of Locality	<b>173</b>
<b>Table 34:</b> Palestinian Population (10 Years and Over) Not Currently at School by Educational Attainment, Sex, Age and Type of Locality	<b>177</b>
<b>Table 35:</b> Palestinian Population Completed Associate Diploma and Above by Specialization (Program), Sex, Age and Type of Locality	<b>181</b>
<b>Table 36:</b> Palestinian Population (10 Years and Over) by Place of Study, Sex, Qualification and Type of Locality	<b>193</b>
<b>Table 37:</b> Palestinian Population 10 Years and Over by Age Groups in Years, Sex, Activity Status and Type of Locality	<b>201</b>
<b>Table 38:</b> Palestinian Population 10 Years and Over by Years of Schooling, Age Groups in Years, Activity Status, Sex and Type of Locality	<b>205</b>
<b>Table 39:</b> Palestinian Population 10 Years and Over by Marital Status, Age Groups in Years, Activity Status, Sex and Type of Locality	<b>221</b>
<b>Table 40:</b> Employed and Unemployed Ever Worked Palestinian Population 10 Years and Over by Sex, Marital Status, Age Groups in Years, Employment Status and Type of Locality	<b>237</b>
<b>Table 41:</b> Employed and Unemployed Ever Worked Palestinian Population 10 Years and Over by Sex, Age Groups in Years, Employment Status and Type of Locality	<b>265</b>

<b>Table 42:</b> Employed and Unemployed Ever Worked Palestinian Population 10 Years and Over by Sex, Age Groups in Years, Main Occupation and Type of Locality	<b>269</b>
<b>Table 43:</b> Employed and Unemployed Ever Worked Palestinian Population 10 Years and Over by Sex, Marital Status, Age Groups in Years and Main Occupation	<b>273</b>
<b>Table 44:</b> Employed and Unemployed Ever Worked Palestinian Population 10 Years and Over by Sex , Place of Work, Main Occupation and Employment Status	<b>280</b>
<b>Table 45:</b> Employed and Unemployed Ever Worked Palestinian Population 10 Years and Over by Sex, Educational Attainment, Age Groups in Years and Main Occupation	<b>292</b>
<b>Table 46:</b> Employed and Unemployed Ever Worked Palestinian Population 10 Years and Over by Age Groups in Years, Sex and Economic Activity	<b>301</b>
<b>Table 47:</b> Employed and Unemployed Ever Worked Palestinian Population 10 Years and Over by Sex, Economic Activity and Employment Status	<b>304</b>
<b>Table 48:</b> Employed and Unemployed Ever Worked Palestinian Population 10 Years and Over by Sex, Educational Attainment, Age Groups in Years and Economic Activity	<b>307</b>
<b>Table 49:</b> Employed and Unemployed Ever Worked Palestinian Population 15 Years and Over by Economic Activity, Sex and Main Occupation	<b>316</b>
<b>Table 50:</b> Employed and Unemployed Ever Worked Palestinian Population 15 Years and Over by Economic Activity, Sex and Sector	<b>319</b>
<b>Table 51:</b> Employed Palestinian Population 10 Years and Over by Main Occupation, Sex, Age Groups in Years and Type of Locality	<b>322</b>
<b>Table 52:</b> Employed Palestinian Population 10 Years and Over by Economic Activity, Sex, Age Groups in Years and Type of Locality	<b>334</b>
<b>Table 53:</b> Employed Palestinian Population 10 Years and Over by Age Groups in Years, Sex and Employment Status	<b>346</b>
<b>Table 54:</b> Employed Palestinian Population 15 Years and Over by Economic Activity, Sex and Sector	<b>349</b>
<b>Table 55:</b> Unemployed Palestinian Population 10 Years and Over by Sex, Age Groups in Years, Years of Schooling and Type of Locality	<b>352</b>
<b>Table 56:</b> Unemployed Palestinian Population 10 Years and Over by Sex, Age Groups in Years, Marital Status and Type of Locality	<b>356</b>
<b>Table 57:</b> Unemployed Ever Worked Palestinian Population 10 Years and Over by Sex, Age Groups in Years and Main Occupation	<b>360</b>
<b>Table 58:</b> Unemployed Ever Worked Palestinian Population 15 Years and Over by Economic Activity, Sex and Sector	<b>361</b>
<b>Table 59:</b> Unemployed Ever Worked Palestinian Population 10 Years and Over by Sex, Age Groups in Years and Employment Status	<b>364</b>
<b>Table 60:</b> Palestinian Population 10 Years and Over Not Economically Active by Age Groups in Years, Sex and Reason for Not Active	<b>365</b>
<b>Table 61:</b> Palestinian Population 10 Years and Over Not Economically Active by Sex, Age Groups in Years, Years of Schooling and Type of Locality	<b>367</b>

<b>Table 62:</b> Palestinian Households and Population in Households by Size of Household and Number of Economically Active Members	<b>371</b>
<b>Table 63:</b> Palestinian Households by Size, Number of Unemployed Members and Dependent Under 15 Years in Households	<b>372</b>
<b>Table 64:</b> Heads of Palestinian Households 10 Years and Over by Age Groups in Years, Sex and Activity Status	<b>373</b>
<b>Table 65:</b> Employed and Unemployed Ever Worked Palestinian Heads of Households 15 Years of Age and Over by Economic Activity, Sex and Employment Status	<b>374</b>
<b>Table 66:</b> Foreign-Born Palestinian Population by Country of Birth, Sex and Age Groups in Years	<b>377</b>
<b>Table 67:</b> Foreign-Born Palestinian Population (12 Years and Over) by Age Groups in Years, Sex and Marital Status	<b>379</b>
<b>Table 68:</b> Foreign-Born Palestinian Population 10 Years and Over by Educational Attainment, Sex and Age Groups in Years	<b>381</b>
<b>Table 69:</b> Foreign-Born Palestinian Population 10 Years and Over by Sex, Age Groups in Years and Activity Status	<b>382</b>
<b>Table 70:</b> Foreign-Born Palestinian Population 10 Years and Over Employed and Unemployed Ever Worked by Main Occupation, Sex and Age Groups in Years	<b>383</b>
<b>Table 71:</b> Palestinian Population with Disability by Age Groups in Years, Sex, Type of Disability and Type of Locality	<b>386</b>
<b>Table 72:</b> Palestinian Households with One or More Persons with Disability by Type of Locality, Type and Size of Household	<b>398</b>
<b>Table 73:</b> Palestinian Population 12 Years and Over with Disability by Marital Status, Age Groups in Years, Sex and Type of Disability	<b>399</b>
<b>Table 74:</b> Palestinian Population with Disability by Cause, Type of Disability, Age Groups in Years and Sex	<b>413</b>
<b>Table 75:</b> Palestinian Population 5 - 24 Years with Disability by Educational Attendance, Age Groups in Years, Sex, Type of Disability and Type of Locality	<b>433</b>
<b>Table 76:</b> Palestinian Population 10 Years and Over with Disability by Educational Attainment, Age Groups in Years, Sex, and Type of Disability	<b>441</b>
<b>Table 77:</b> Palestinian Population 10 Years and Over with Disability by Activity Status, Sex, Type of Disability and Type of Locality	<b>449</b>
<b>Table 78:</b> Employed and Unemployed Ever Worked Palestinian Population 10 Years and Over with Disability by Main Occupation, Sex, and Type of Disability	<b>457</b>
<b>Table 79:</b> Palestinian Population with Disability by Refugee Status, Sex, Type of Disability and Type of Locality	<b>460</b>

## Chapter One

### General Background

The Population, Housing and Establishment Census -1997 is the largest statistical project ever conducted in the Palestinian Territory. The Palestinian Central Bureau of Statistics (PCBS) started preparing for implementing this pivotal project in the eve of 1993, and it was actually carried out throughout the period starting from the early beginnings of September 1997 until the eve of that year. This chapter provides a brief overview of the Census importance, objectives, Census organizational structure, coverage, reference date, stages, data quality control mechanisms.

#### 1.1. Census Definition:

##### Population Census

The process of collection, classification, processing, analysis, assessment, dissemination of statistical data on the number of population and their distribution by basic demographic and socio-economic characteristics in a specific reference period within the boundaries of a specific geographic area.

A population Census is based on the following:

1. De-facto enumeration: based on the enumeration of individuals according to their existence in the area of enumeration at Census reference date, regardless of their usual place of residence.
2. De-jure enumeration: the enumeration of individuals according to their usual place of residence, regardless of their existence at the Census reference date.

For this Census, we adopted the de-facto approach with some exceptions.

#### 1.2 Objectives of the Census:

The main objectives of the Census are as follows:

1. Provide a basic set of updated and reliable data on the population, housing, economic establishments, and agricultural holdings with emphasis on identifying the size, distribution, and the basic socio - economic and demographic characteristics of the households and individuals. This involves providing data on buildings characteristics and housing conditions along with the basic means available to the household and the agricultural holdings, in addition to a basic set on buildings and economic establishments.
2. Develop special standards, definitions and manuals for the statistical activities in the Palestinian Territory.
3. Enhance and support the national building capacities and the PCBS ability to conduct periodic Censuses and surveys. This involves timely and cost effective planning, data collection, data processing, data dissemination, and the use of related characteristics (population, building, housing units, and establishments characteristics). Quality and meeting various needs should be highly emphasized.
4. Create a comprehensive database to function as a basic reference for the basic information systems including the compilation and updating of central records and registers including the population register, the buildings and housing units register, the detailed addresses register, the establishments register and the agricultural holdings register.

**1.3 Census Organizational Structure:**

Because of the importance of the Census project, which is considered the largest statistical operation that has been implemented in the Palestinian Territory, it was necessary to have an administrative organization for the census national team that secures complete controls over administrative technical and field work operations. The number of individuals who worked in the project was 6733. This number does not include the volunteers who participated in the publicity campaign, beside members of emergency committees, women committees and security committees

**Census organization structure**

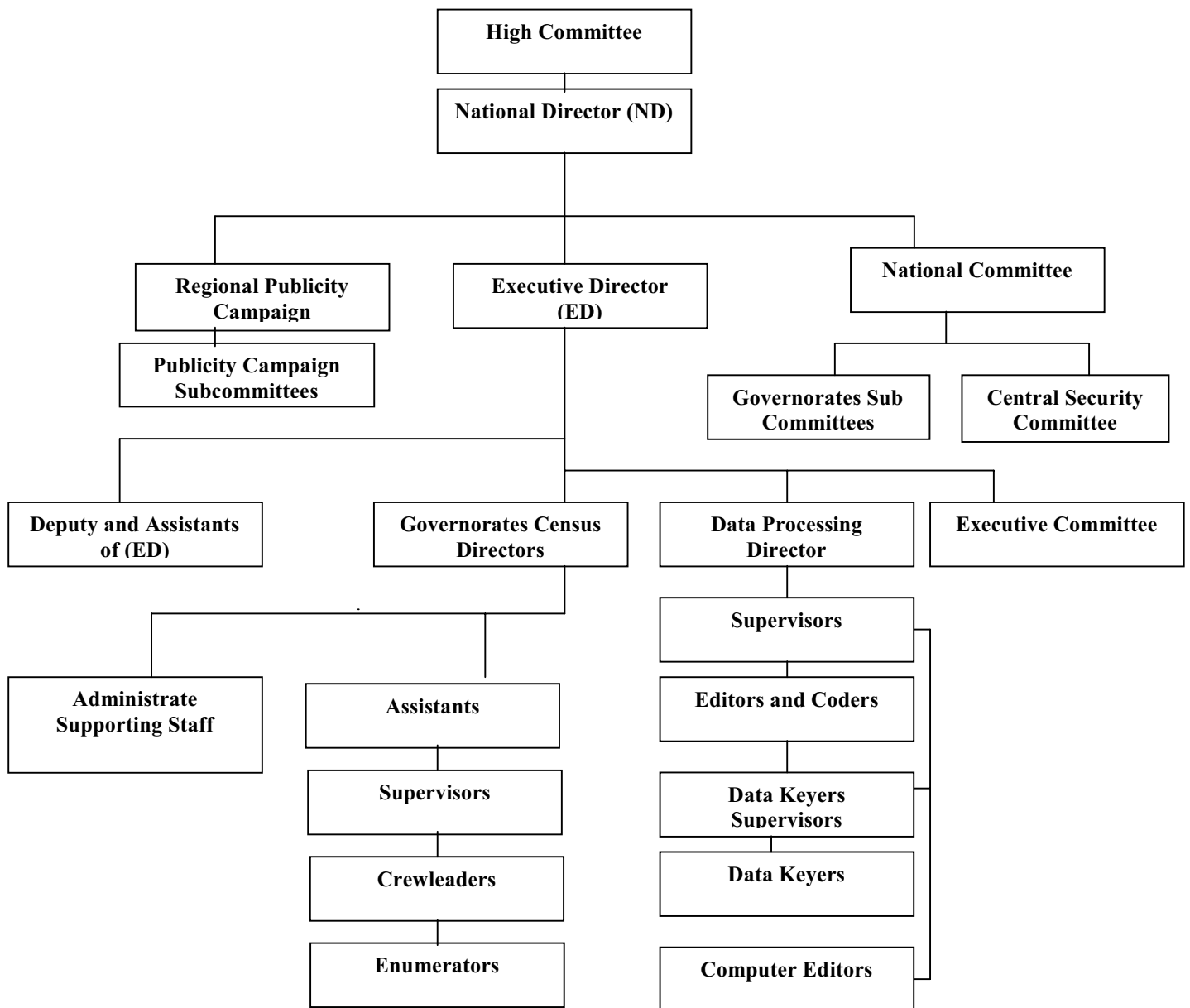

#### 1.4 Enumeration Technique:

The enumeration technique was based on direct interviewing of respondents in completing the questionnaires designated for collecting statistical data on the individuals, households, buildings, housing units and establishments. All of these categories underwent comprehensive enumeration, i.e. the operations were not based on any sampling. In addition, the instructions given to the fieldwork teams stressed the importance of returning more than once to absent households to ensure completing data from eligible persons. Field work officials used to play active roles in addressing non- response cases by providing the household with the necessary explanations to alleviate their fears or through public and official related ceremonies.

A post – enumeration study was conducted on 4% of the enumeration areas to check and examine under coverage of households and individuals. This study was conducted during the first half of January 1998.

#### 1.5. Census Coverage:

As mentioned before, the De-facto enumeration was adopted in the Census, with some exceptions. Thus, the categories that underwent enumeration are as follows:

##### **The Categories that underwent complete data collection are:**

1. All persons present in the Palestinian Territory on the reference date, irrespective of nationality, purpose of stay and place of residence in the Palestinian Territory.
2. All Palestinians temporarily living abroad (for less than one year prior to the night of the reference date) and who have a usual place of residence in the Palestinian Territory. Those persons are enumerated as part of their households.
3. All Palestinians studying abroad irrespective of the study period and the period of stay abroad along with all Palestinian detainees in the Israeli jails regardless of the detention period.

##### **Palestinians abroad:**

**This category includes Palestinians who have lived abroad for more than one year but who, nevertheless, have a usual place of residence in the Palestinian Territory and have identity cards (except for students and detainees enumerated in the previous category) irrespective of the purpose of their stay abroad. This report does not include any data about this category.**

#### 1.6 Reference date:

The reference date refers to the moment in which the Census data are based. Normally, it refers to the midnight of the day preceeding the reference period. Thus, the findings of the Census relate to that night. The midnight of December 9–10<sup>th</sup> 1997 was adopted as the reference date of the Census.

However, this does not mean that all data relate to the reference date of the Census, taking into account that the reference period for some characteristics refers to periods prior to the reference date of the Census operations. This applies to economic characteristics, births and deaths data. In general, most of the other data relate to the reference date including age, marital status, place of residence, educational attainment level, ...etc.

### **1.7 Enumeration period:**

As for the enumeration period, it refers to the span of time in between the commencement of fieldwork and the completion of all questionnaires. The period between December 10<sup>th</sup> 1997 and December 24<sup>th</sup> was adopted as the enumeration period of the census.

### **1.8 Census Stages:**

The Census was conducted in three basic stages:

#### **1.8.1 Census Preparatory Stage:**

The initial preparatory activities of the 1997 census were launched at the end of 1993 by the preparation of the project document, census budget, and then the recruitment of census core staff who first thoroughly reviewed the international experiences and UN recommendations in relation to Population and Housing Censuses.

Afterwards, the census core team initiated the process of coordinating with governmental and non-governmental insinuations to identify their needs of the census data. The coordination resulted in national consensus about the priorities in relation to the necessary variables and indicators that were crucial to the Palestinian development process. Also, special coordination and consultation with the United Nations Population fund (UNFPA) were conducted from the beginning of this stage to ensure the support of this organization to the census various activities.

This stage witnessed the implementation of a pre-test that covered 15 Enumeration Areas in March 1996, and a pilot census that covered 36 Enumeration Areas, which was conducted in December 1996. These two census' tests led to positive amendments to census plans and procedures.

At this stage, an administrative classification manual was prepared along with complete updated maps for all Palestinian localities. Each locality was divided into small Enumeration Areas each with an average size of 150 housing unit.

Presidential decrees on the implementation of the census and the formation of the census different committees were issued on June 6<sup>th</sup> 1997.

Then, census questionnaires and manuals were finalized and printed; sources of fieldworkers were determined; preparation of archive and storage room was set; and finally the distribution of census required materials to census field offices. This stage was accomplished by September 4<sup>th</sup>, 1997.

#### **1.8.2. Implementation stage (field work stage):**

This stage started on September 6<sup>th</sup> 1997 and lasted until January 15<sup>th</sup> 1998. It commenced with the selection and training of field workers including Census governorate directors, supervisors, crew leaders and enumerators. The main activities of this stage tackled the delineation of enumeration areas in the period between October 1<sup>st</sup> 1997 and October 14<sup>th</sup> 1997; the marking and listing of buildings, housing units and establishments in the period between October 30<sup>th</sup> 1997 and November 23<sup>rd</sup> 1997; the population count (enumeration) in the period between December 10<sup>th</sup> 1997 and December 24<sup>th</sup> 1997; the implementation of the post enumeration study in the period between January 6<sup>th</sup> 1998 and January 15<sup>th</sup> 1997; the derivation of the preliminary findings in the period between December 31<sup>st</sup> 1997 and January 4<sup>th</sup> 1998; and the delivery and reception of questionnaires and records as well as storing them in the main office in the period between December 29<sup>th</sup> 1997 and January 4<sup>th</sup> 1998.

### **1.8.3. Data processing and preparation reports stage:**

This stage started on January 5<sup>th</sup> 1998. The main activities of this stage tackled the editing, coding, verification, data entry, and verification of computerized data for all questionnaires. Other pertinent activities included the application of data quality control techniques after the derivation of electronic lists for exceptional and inconsistent cases. In addition, this stage involved the preparation of the different statistical reports at all geographic levels.

### **1.9 Data quality and control mechanism:**

The purpose of this mechanism was to obtain reliable set of data through the adoption of procedures that would prevent possible errors, avoid the causes of possible inconsistencies, and then the identification and correction of these errors or inconsistencies.

The data quality and control mechanism was adopted in all of census stages.

#### **1.9.1 Data quality and control mechanism in the preparatory stage:**

This stage involved the formulation of census definitions and instructions in a way that would best suit the questionnaires and permit a reliable and consistent completion of census questionnaires.

An administrative classification manual was prepared for all Palestinian localities. Detailed maps were prepared for each locality and each Enumeration Area in the locality, in addition to proper distribution of fieldworkers to ensure full coverage of all buildings, housing units, households, and establishments.

Special forms were designed to allow for close follow up on daily production, coverage, and data quality.

Enough attention was paid to the listing of special groups like Bedouins, people passing through passages, and persons living in institutional households.

A mechanism was developed for checking coverage through the implementation of a Post Enumeration Study.

In addition, a special mechanism was adopted in storing census questionnaires to ensure safe storage and fast retrieval of questionnaires during the census data processing stage.

#### **1.9.2 Data quality and control mechanisms in the implementation stage:**

Special attention was given to the selection of census fieldworkers and unemployed intermediate college or university graduates were recruited. Each fieldworker was assigned to an Enumeration Area located in his or her locality since it's easier to identify all buildings, establishments, and households, as well as to avoid possible disruption in census activities in case of complete or partial closure of the Palestinian Territory from Israeli Authorities.

Training programs and plans were carefully designed in advance. The first stage was to train census directors, who then trained census supervisors, and who then trained census crew leaders and enumerators. Identical videotapes were used in every training stage to ensure presenting census definitions and instructions to all trainees in a unified way.

After each training stage, a unified evaluation examination was conducted and the best fieldworkers were selected.

In the fieldwork activity, every supervisor was responsible for 5 crew leaders and every crew leader was responsible for 5 enumerators.



As for the enumeration technique, the direct interviewing technique was solely adopted in the enumeration process, where the interviews were conducted with the head of household or another eligible adult.

The completion of basic and identification data, e.g. name, birth date, identity card number was based on official identification documents. A “reminder ” questionnaire was distributed to all households before the actual enumeration started. The purpose of such practice was to remind the households and individuals that the actual enumeration would be conducted on a certain date and to make sure that the most basic information needed would be available on that date.

Clear and definite instructions were issued to the different levels of field workers to ensure field and office revision of their work and the work of their immediate staff. These instructions focused on revision techniques and error correction mechanisms. These instructions also required the supervisors to personally complete a sample not less than 5% of the questionnaires completed by the crew leaders or enumerators; check the coverage and data quality especially in the early days of work besides the daily office and field revisions. The crew leader re-completed 10% of the household data previously completed by the enumerators. In addition, the crew leader ensured household coverage and data consistency besides directing the enumerator’s attention to the errors some of them made.

Two central operation rooms operated continuously 24 hours a day in PCBS’ main offices in Ramallah & Gaza, respectively. These operation rooms comprised technical staff, administrators, and support staff to respond to the inquiries of the public and meet the urgent needs of the Census staff, e.g. supplies and issuing any general instructions in writing.

A post – enumeration study was conducted on 4% of the enumeration areas to check the coverage rate of individuals and households. A complete re – enumeration was carried out of all households and individuals in the sample enumeration areas.

### **1.9.3 Data quality control mechanism in the data processing stage:**

The Census data processing stage included the office editing, office coding, data entry, and computer editing activities.

A special office and computer editing manual was prepared in advance, which included all possible checks and controls that could be applied on the census data.

All census data processing employees were selected from the best fieldworkers. The data processing stage was conducted centrally, and special training sessions were conducted prior to any of the data processing activities.

Office editing and verification of editing were implemented 100% on all of the census questionnaires.

Office coding and verification of coding were implemented 100% on all of the census questionnaires as well.

At the beginning of census data entry stage, verification was implemented 100% to identify weaknesses among data keyers. At later stages, only a 10% verification on data entry was applied.

The best editors and coders were selected for the computer editing stage.

## **Chapter Two**

### **Basic Definitions and Concepts**

#### **2.1 Geographical, Administrative and Statistical Divisions:**

According to current administrative divisions, the Palestinian Territory was divided into two geographic regions: The West Bank and Gaza Strip. The West Bank was divided into 9 Governorates and two Districts (Jenin, Tulkarm, Qalqiliya, Nablus, Ramallah & Al-Bireh, Jerusalem, Jericho, Bethlehem, Hebron, and Tubas, Salfit Districts) while Gaza Strip was divided into 5 Governorates (North Gaza, Gaza, Deir Al-Balah, Khan Yunis, Rafah).

#### **Locality:**

A permanently inhabited place, which has an independent municipal administration or a permanently inhabited, separated place not included within the formal boundaries of another locality

#### **Locality Type:**

Localities have been divided into three types: **Urban, Rural, Camps**

**Urban:** Any locality whose population amounts to 10,000 persons or more. This applies to all governorates/districts centers regardless of their size. Besides, it refers to all localities whose populations vary from 4,000 to 9,999 persons provided they have, at least, four of the following elements: public electricity network, public water network, post office, health center with a full – time physician and a school offering a general secondary education certificate.

**Rural:** Any locality whose population is less than 4,000 persons or whose population varies from 4,000 to 9,999 persons but lacking four of the aforementioned elements.

**Camp:** It refers to any locality referred to as a refugee camp and administered by the United Nations Refugees and Work Agency in the Near East (U.N.R.W.A.).

#### **Enumeration Area:**

A group of housing units (about 150 housing unit) with clear boundaries on the ground, it may constitute one locality or part of a locality.

#### **2.2 General definitions:**

##### **Building:**

For the purposes of the Population, Housing and Establishment Census 1997, the building is defined as any fixed construction that is temporarily or permanently erected on the surface of the earth or water. The building is surrounded by four walls or with at least one completed ceiling at the time of the visit, regardless of the construction material and the purpose of construction and utilization at the time of the Census. The building might be utilized for habitation, for work, for both, vacant, closed or under construction at the time of the Census.

##### **Housing Unit:**

A building or part of a building constructed for one household only, with one or more independent entrance leading to the public road without passing through another housing unit. The unit might not be constructed for living purposes but found occupied with a household during the enumeration. Likewise, the unit might be utilized for habitation or for work

purposes or both purposes. Also, it might be closed, vacant or occupied by one or more households during the Census.

**Room:**

The housing unit or part of the housing unit surrounded with walls and has a ceiling, provided that its area is not less than 4m<sup>2</sup>. If the area of the glassy balcony equals or surpasses more than 4m<sup>2</sup> and is used for living purposes, it is considered a room. Likewise, the salon or living room is considered a room. The kitchen, bathroom, paths and toilet are not considered rooms. Areas allocated for animals and poultry along with those used for work purposes, only, are not considered rooms.

**Collective households (institutional households):**

It refers to the place constructed for the residence of a group of individuals, who live therein and benefit from the services it provides. The collective household, may be comprised one building or more or one housing unit or more. Examples of collective households include hotels, hostels, elderly and orphans homes, psycho-therapy clinics and hospitals, collective households for university students, collective living quarters (camps) at the passages, and housing units of priests and nuns in the monasteries and churches (who do not have other households).

**Household:**

For the purposes of the Population, Housing and Establishment Census -1997, the household was defined as one person or a group of persons with or without a family relationship, who live in the same housing unit or part of the housing unit, share meals and make joint provision of food and other essentials of living.

**In the Census, the household includes:**

- A. Household members found in the housing unit in the midnight of the reference date (the night of December 9 – 10<sup>th</sup> 1997).
- B. Visitors living outside the Palestinian Territory but who spent that night in the housing unit of the household (relatives and non- relatives) as well as visitors from the Palestinian Territory who, as a whole family, spent all of the enumeration period.
- C. Servants and other workers living usually within the household and spent the night of the reference date with the household.
- D. New births born prior to the night of the reference date and still alive, irrespective of whether they were within the household or in the hospital.
- E. Household members who spent the night of the reference date with the household and died after that night.
- F. Household members who usually live in the housing unit but were not available in the midnight of the reference date. This category includes:
  - Household members who spent the night of the reference date with another household inside the Palestinian Territory.
  - Household members working at night in factories, hospitals, airports, ...etc.
  - Individuals who spent the night of the reference date travelling in the public ways inside the Palestinian Territory.

- Fishers who spent the night of the reference date fishing in the regional waters.
- Members of internal security forces, presidential security forces, and civil defense forces irrespective of where they spent the night of the reference date.
- Palestinian households' members living usually within the household but who were abroad (for touristic, medical or other purposes) during the night of the reference date, provided their stay does not exceed one year.
- Palestinian households' members living usually within the household but were absent during the night of the reference date due to urgent causes including hospital, prisons, ...etc.
- Palestinian households' members living usually within the households but were absent during the night of the reference date due to their stay in a hotel in the Palestinian Territory.
- Students studying abroad regardless of the length of their stay.
- Household members detained in prisons irrespective of their sentence.

**The following categories are excluded from lists of households' members:**

- Persons who died before the night of the reference date.
- Persons who were born after the night of the reference date.
- Persons present during the enumeration in elderly homes, orphans homes, psycho-therapy clinics and hospitals, collective households for university students, and other collective households in the Palestinian Territory. Those persons are enumerated in these housing units.
- Students studying in Palestinian universities, institutes and other educational institutions who have places of residence other than the housing units of their households. Those persons are enumerated in these housing units.

**Special cases:**

- Bedouins are enumerated in the place of their stay in the night of the reference date.
- Palestinians living abroad for more than one year who have Palestinian identification documents and usually live within the household when they return are classified under "Palestinians living abroad" and are not included in the list of household members. As for persons visiting the Palestinian Territory and having Palestinian identification documents, they are not classified under "Palestinians living abroad" if they were enumerated with households they are staying with.

**Type of households that underwent enumeration are divided into:**

**Private Households:** The households included in the aforementioned definition of the household.

**Collective / Institutional Households:** It refers to the households enumerated in the previously mentioned collective households.

### **Palestinian Household:**

It refers to the private household whose head holds the Palestinian nationality. As for non – Palestinian household, it refers to the household whose head holds non – Palestinian nationality irrespective of the nationality of other household members.

### Types of Private households:

**Private households are divided by composition into the following types:**

#### **1. A one–person– household**

It refers to the household comprised of one individual.

#### **2. Nuclear household**

It refers to the living household comprised of a **couple only; a couple and a son or a daughter** or more; **a male head of a household with a son or a daughter** or more; **a female head of a household with a son or a daughter** or more. It is worthy to note that no other relatives or non – relatives live with this household.

#### **3. Extended household**

It refers to the household comprised of one or more nuclear households **with one or more relatives** yet **no other non – relatives** live with this household. It might be comprised of two or more related but not married persons. To be brief, it must be comprised of a head of a household and a minimum of one relative member (other than a spouse or a child). However, it **does not include any non – relative members**.

#### **4. Composite household**

It refers to the household comprised of one or more nuclear households **with one or more relatives** related to the head of the household and a minimum of **one non- relative member**. It might be comprised of two or more unrelated and not married persons. To be brief, it must be comprised of a head of a household and a minimum of one non- relative member irrespective of the other household members.

### **Average household size:**

It refers to the average number of private household members calculated through dividing the total number of members for a certain category by the number of households for that particular category.

## **2.3 Basic definitions of the individuals and households characteristics:**

### **Head of the household:**

It refers to the person who usually lives within the household and is considered as the head of the household by its other members. Often, he \ she is the main decision-maker and responsible for financial support and economic welfare of the household.

### **Relationship to the head of the household:**

It refers to the type of relationship to the head of the household and is normally classified as follows:

Head of the household, Spouse, Son/ daughter, Father / mother, Brother / sister, Grandfather/ grandmother, Grand–child, Son/ daughter in law, Other relatives, Others.

### **Sex:**

It is divided into Male and Female.

**Date of Birth:**

It refers to the date in which the person was born. It is normally comprised of three cells: day, month and year according to the official identification documents such as the birth certificate, passport, ...etc.

**Age in completed years:**

Age is defined as the temporal span extending from the birth date until the reference date of the Census, expressed by years without any attention to the days and months (completed years).

**Original nationality:**

It refers to the political identity of the individuals. As for Palestinians with other nationalities, they are considered Palestinian nationals.

**Religion:**

It refers to the spiritual belief of the person, which is divided into Muslim, Christian, Other.

**Mother's usual place of residence (place of birth):**

It refers to the usual place of residence of the mother when the person was born.

**Usual place of residence:**

It refers to the name of the locality in which the person spends most of his time during the year (lived there six months and above), irrespective of whether it is the person's same place of existence during the Census, or the place in which he works and performs related activities or the place in which his original household is based or not.

**Duration of residence:**

It refers to the duration the person's stay in the current place of residence in which the person lived until the date of the Census, in completed years without any attention to the months or days.

**Previous usual place of residence:**

It refers to the place (if existing) where the person stayed for a minimum of six months before he moved to the current usual place of residence.

**Reasons of changing previous place of residence:**

It refers to the reasons that caused the person to change the previous usual place of residence and move to the current usual place of residence. The reasons are classified as follows:

- 1. Work:** This reason means that the reason that caused the person to move to the current place of residence was either to seek work or a change in the place of work.
- 2. Study:** This reason means that the reason that caused the person to move to the current place of residence was to continue his \ her studies.
- 3. Marriage:** This reason means that marriage was the reason that caused the person to move to the current place of residence.
- 4. Companionship (accompany):** This reason means that the reason that caused the person to move to the current usual place of residence is accompanying one of the household

members or moving to live with the household or a household member. This applies to the spouse and children of the head of the household who accompany him \ her or move to live with him \ her for any reasons (other than obligatory migration).

5. **Compulsory Migration:** This applies to cases in which the person was obliged to leave his\her previous place of residence and move to the current usual place of residence due to compulsory migration during war, irrespective of age. This applies to deportees and their families as well as detainees in the Israeli prisons
6. **Other:** This category refers to any causes other than any of the aforementioned, e.g. moving to a new housing unit in another locality or returning to the country.

#### **Refugee status:**

This status relates to the Palestinians who were forced to leave their land in the Palestinian Territory occupied by Israel in 1948. It applies to their male sons and grandchildren. Every Palestinian falls under one of the following categories:

1. **Registered Refugees:** It applies to registered refugees holding refugee registration cards issued by UNRWA.
2. **Non-Registered Refugees:** It applies to unregistered refugees who do not hold refugee registration cards issued by UNRWA.
3. **Non-Refugee:** It applies to any Palestinian not categorized under any of the two aforementioned statuses.

#### **Types of Disability:**

**The disabled is defined as the person suffering from a clear and evident weakness in performing certain activities due to continuous difficulties emanating from a physical, mental or health state that lasted for more than six months. Disabilities resulting from a bone break or a disease lasting for less than six months are not considered disabilities that are classified as follows:**

1. **Seeing (visual):** It includes blind and one-eyed persons and any persons suffering from clear sight weaknesses even after using special devices, provided they do not suffer from any other disabilities.
2. **Hearing (auditory):** It includes deaf persons and any persons suffering from clear auditory problems even after using special auditory devices, provided they do not suffer from any other disabilities.
3. **Speaking:** It refers to any person suffering from clear problems in speech. However, persons unable to correctly vocalize some sounds are not considered disabled, provided they do not suffer from any other disabilities.
4. **Hearing and speaking:** It refers to the person suffering from hearing and speaking disabilities and does not suffer from any other disabilities.
5. **Moving:** It refers to the person suffering from evident problems in walking, climbing stairs, bending, bowing, kneeling, provided he \ she does not suffer from any other disabilities.

6. **Grasping:** It refers to persons physically unable to use their fingers in their daily life, provided they do not suffer from any other disabilities.
7. **Mental:** It refers to mentally disabled persons who do not suffer from any other disabilities.
8. **Mental and moving:** It refers to the disabled suffering from mental and moving disabilities only, provided he \ she does not suffer from any other disabilities.
9. **Multiple:** It refers to the disabled suffering from many disabilities other than items 4 & 8. It applies also to persons suffering from complete disabilities.
10. **Other:** It refers to the disabled not suffering from any of the aforementioned types.

### **Causes of Disability:**

The cause of disability is the main reason that caused the healthy person to be disabled. If the person suffers from more than one disability, the cause of the main disability is highlighted.

Causes of disability are classified as follows:

1. **Disease:** It applies if the disability originates from a certain disease, such as polio.
2. **Congenital:** It applies if the disability emanates from hereditary or inbred causes.
3. **Birth Related:** It applies if the disability emanates from causes related to the birth delivery.
4. **War:** It applies if the disability results from a war injury in the course of any war with the enemy. This applies to the Palestinian Uprising (Intifada).
5. **Work Injury:** It applies if the disability results from a work injury that took place while performing work.
6. **Traffic accident:** It applies when the disability results from car accidents, including all types of accidents.
7. **Other accident:** It applies when the disability results from any other type of accidents, e.g. falling from high places, fire, fire shooting, ...etc. (It should be noted that such a disability is considered a work injury if it took place during work).
8. **Others:** It applies if the cause of disability is not any of the aforementioned types.

### **Education statistics data (for persons aged 5 years and above):**

#### **Educational attendance:**

Attendance means registering the person in any formal education stage irrespective of whether it took the form of continuous attendance or distant learning. Formal education stages include the elementary stage, preparatory stage, (both of which are referred to as the basic stage), secondary stage, and higher education stage (universities, colleges, vocational institutes, ...etc.).

Enrollment categories are as follows:

1. **Attending:** It applies if the person is currently enrolled in a regular education stage,



2. **Attended and left:** It applies if the person unsuccessfully left a regular education stage, i.e. without obtaining any degree.
3. **Attended and graduated:** It applies if the person successfully graduated from a regular education stage and did not enroll in any stage after that.
4. **Never attended:** It applies if the person is not currently enrolled and was never enrolled in any regular education stage.

**Years of schooling completed:**

For persons currently attending, attended and left, or successfully graduated, reference shall be made to the successfully completed formal educational years (completed years.) It neither includes drop out years, failure years nor on – going educational year. Educational training courses are not included among the years of regular study.

**Educational Attainment and Specialization (program or major) (for persons aged 10 years and over):**

**Educational attainment:**

It refers to the highest successfully completed educational attainment level. The educational level for persons aged 10 years and above is classified as follows:

**Illiterate:** It applies to persons unable to read or write in any language and who were never awarded a certificate from any formal education system

**Can read and write:** It applies to persons who are able to read and write without completing any of the educational stages. Such persons are generally able to read and write simple sentences.

**Qualification (The highest successfully completed educational attainment):**

It refers to the highest educational attainment level (elementary and higher) the person successfully completed. **Elementary** is the educational level for persons who successfully completed the sixth elementary grade. Those who successfully completed the ninth grade shall be classified under the **preparatory** level. Likewise, persons who successfully completed the general secondary certificate examination shall be classified under the **secondary** level. As for the rest of levels, they are as follows: **Associate diploma, bachelor degree (BA/BS), higher diploma, masters degree (MA/MS), doctorate (Ph.D)**

As for the **specialization**, it refers to the name of the subject the person successfully completed. Educational attainment and majors were classified according to the majors and educational levels manual adopted by the PCBS.

**Place of study attaining the highest educational attainment:**

For persons who completed the elementary stage and above, the place of attaining the highest educational attainment (level) would be one of the following:

1. **Palestine:** It applies if the place in which the person completed the elementary stage and above is in the Palestinian Territory.
2. **Arab Countries:** It applies if the place is one of the Arab countries.
3. **Non – Arab Asian and African Countries:** It applies if the place is a non- Arab country in Asia or Africa (other than the previously called USSR).

4. **Eastern Europe:** It applies if the place is in Eastern Europe or the previously called USSR.
5. **Western Europe:** It applies if the place is in Western Europe.
6. **Northern America:** It applies if the place is the USA or Canada.
7. **Latin America:** It applies if the place is in Latin or Central America.
8. **Other:** It applies if the place is Australia or any country not classified in any of the above mentioned.

Relation to Labor Force (for persons aged 10 years and above):

**Work:**

It refers to the efforts individuals exert in all activities for profit or wage irrespective of whether it was a monthly salary, weekly wage, per diem, per piece, part of the profit, commission...etc. Work also includes unpaid activities in a family farm or business if conducted on a regular basis. Likewise, regular voluntary or charitable activities are classified under work.

**Employed:**

It refers to the person engaged in a certain productive activity or work, irrespective of whether he \ she was an employer, self employed, wage employed, unpaid family member or other. The employed person is normally classified in one of two categories according to the number of weekly working hours, i.e. 1 – 14 working hours and 15 working hours and above.

**Unemployed:**

It refers to all persons who did not work at all during the reference period, who were not engaged in a certain work (although they are able to work) and were available for work and actively seeking work during the reference period. Those temporarily absent from work are considered unemployed although they are expected to resume work or ready to return to work upon demand. The unemployed persons are normally divided into two categories: Unemployed ever worked and unemployed never worked.

**Activity status:**

**1. Employed for 1 – 14 hours**

It refers to the person (aged 10 years and above) who works or worked for 1 – 14 hours in the week prior to the night of the reference date.

**2. Employed for 15 hours and above**

It refers to the person (aged 10 years and above) who works or worked for 15 hours in the week prior to the night of the reference period.

**3. Unemployed Ever Worked**

It refers to the person (aged 10 years and above) who use to work in the past but is currently unemployed irrespective of the reason.

**4. Unemployed Never Worked**

It refers to the person (aged 10 years and above) who has not worked in the past and throughout his \ her life.

**5. Student (Full – time student)**

It refers to the person (aged 10 years and above) who is currently continuing his \ her studies in order to obtain certain qualifications, and was not engaged in any work during

the reference period. It is worthy to note that homework and hobbies are not classified as work.

#### **6. Housewife**

It refers to the unemployed woman who can work but does not seek work and is not enrolled in any formal education program. She is undertaking household work to serve her household. However, this does not include serving in other houses in return for a wage in cash or in kind, for such an activity is classified under work.

#### **7. Unable to Work**

It refers to persons unable to engage in any type of work due to chronic diseases or disabilities. This category includes all persons unable to work due to old age.

#### **8. Not Working and Not Looking for Work**

This category applies to persons who can work but are unwilling to work and do not seek work due to having other sources of income, e.g. real estate ...etc.

#### **9. Other**

This category applies to cases not falling under any of the aforementioned categories. Examples on such cases include prisoners and persons who can work but are unwilling to work, do not seek work and do not have other sources of income, e.g. sons and daughters not enrolled in schools and for whom none of the previously mentioned cases apply.

#### **Main Occupation:**

The main job or type of work performed by the employed person or used to be performed by the unemployed ever worked person. The occupation refers to the activity in which the employee works more than half of his/her working hours or the most frequent job during the last three months prior to the enumeration night.

#### **Economic Activity:**

It refers to the type of the main activity initiated in the establishment in which the employed person works or the unemployed person use to work. The main economic activity for persons employed outside the context of establishment is determined by the type of work they perform.

#### **Sector:**

It refers to the sector to which the establishment where persons work or used to work, if they are currently unemployed. The sector is categorized as follows:

##### **1. Private national**

It refers to cases in which a Palestinian individual or group of individuals possesses a minimum of 51% of the capital of the establishment, in which persons work or used to work.

##### **2. Private foreign**

It refers to cases in which a foreign individual or group of individuals possess a minimum of 51% of the capital of the establishment in which persons work or used to work.

##### **3. National Government**

It refers to the institutions belonging to the central government, local authorities, and public sector companies.

##### **4. Foreign Government**

It refers to the institutions belonging to a foreign government.

### **5. Non-profit organization (Charitable societies)**

It refers to the institutions belonging to the charitable societies and any non-profit non – governmental organizations.

### **6. UNRWA**

It refers to the institutions belonging to the United Nations Relief and Work Agency for the Palestinian Refugees in the Near East (UNRWA).

### **7. International organization**

It refers to the institutions belonging to the United Nations' diplomatic missions or any international or regional organizations other than (UNRWA).

### **8. Not in establishment (Outside establishments)**

It applies when the persons do not work for any institution belonging to the aforementioned sectors.

### **Employment Status:**

It refers to the employment status of the employed or unemployed ever worked persons. The employment status is categorized as follows:

#### **1. Employer**

A person who works in an establishment that is totally or partially belonging to him \ her and hires or supervises the work of one or more waged employees. This includes persons operating their projects or contracting companies provided they employ a minimum of one waged employee. Shareholders are not considered employers even if they are working in the public \ public limited liability companies.

#### **2. (Self-employed)**

A person who works in an establishment that is totally or partially belonging to him \ her and hires no waged employees. This includes persons engaged independently in a profession or trade.

#### **3. Wage Employee**

A person who works for a public or private employer and receives remuneration in wage, salary, commission, tips, piece rates or in kind ...etc. This item includes persons employed in governmental, non – governmental and private institutions along with those employed in a household enterprise in return for a specific remuneration.

#### **4. Unpaid family member**

A person who works without pay in an economic enterprise (farm, undertaking ... etc) operated by a related person in the same family.

#### **5. Other**

This item refers to any cases not categorized under any of the aforementioned categories, e.g. unpaid work in charitable societies, voluntary work and unpaid child labour.

### **Place of work:**

It refers to the working place of the employed person and the last working place of the unemployed ever worked person. Place of work is classified as follows:

### **1. At home**

It applies if the employee works inside his housing unit. However, it does not apply to cases in which a grocery with its own door (for instance) is close to the housing unit. In this case, the place of work is considered in the same governorate/district.

### **2. In the same governorate**

It applies if the employee works in one of the localities belonging to the same governorate.

### **3. In other governorate**

It applies if the employee works in one of the localities belonging to a different governorate.

### **4. In Israel**

It applies if the employee works in the Palestinian Territory occupied by Israel in 1948.

### **5. In Settlements**

It applies if the employee works in one of the Israeli settlements established in parts of the Palestinian Territory occupied in 1967.

### **6. Abroad**

It applies if the employee works in another country outside the Palestinian Territory.

## **Marriage data (for persons aged 12 years and above):**

### **Marital Status:**

It refers to the marital status of the person aged 12 years and above in the reference date of the Census. The marriage laws, customs and traditions applicable in the country govern the marital status of the individual. The marital status is classified as follows:

#### **1. Never married**

It applies if the person aged 12 years and above has not been married (according to customs and traditions applicable in the country).

#### **2. Legally married**

It applies if the person-aged 12 years and above has an official marriage document (issued by a competent court) but has not been actually married yet according to customs and traditions applicable in the country.

#### **3. Married**

It applies if the person aged 12 years and above is actually and officially married (according to customs and traditions applicable in the country) irrespective of his \ her past marital status as well as of whether the couple were together during the reference date or not.

#### **4. Divorced**

The person aged 12 years and above who previously married and legally divorced but was not married again.

#### **5. Widowed**

The married person aged 12 years whose marriage was split by the death of the spouse and was not married again.

**Age at first marriage in completed years:**

It refers to the age of the person in the date of the actual (from traditional viewpoint) first marriage for the ever – married persons. One should note that this item refers to the date of commencement of marriage for those who got married after the date of the enforcement of the marriage document. Thus, **age at first marriage** refers to the age of the person in the actual marriage date.

**Duration of marriage in completed years:**

It refers to the time span between the date of the actual (from traditional viewpoint) marriage and the date of the interview for women married once. It refers as well, to the time span between the date of the actual (from traditional viewpoint) marriage and the date of marriage split (by divorce or widowhood) for women married once or more than once.

**Live birth:**

It refers to any live birth who shouted, cried or showed any signs of live upon delivery, irrespective of whether he died after that or not.

**Live birth still alive:**

It refers to any live birth up to the date of the reference date, irrespective of whether he lives with the mother or not.

**Ever born alive in 12 months preceding the census:**

It refers to the number of live birth during the last 12 months. It covers the births between December 10<sup>th</sup> 1996 and December 9<sup>th</sup> 1997, irrespective of whether they are still alive or not.

## Chapter Three

### Final Results

#### **Introduction**

Upon the completion of the population enumeration on December 24<sup>th</sup> 1997, the enumerators and crew leaders carried out a comprehensive office revision and managed to manually derive the preliminary findings in the period between December 25<sup>th</sup> 1997 and December 28<sup>th</sup> 1997. They were announced on February 26<sup>th</sup> 1998. Starting January 1998, several activities were undertaken including editing, coding, data entry, and verification, coupled with consistency and coverage checks to ensure the quality of data and tabulation. The final results were released on November 30<sup>th</sup> 1998.

#### **1. Final Results on Population**

The final results of the overall population enumeration indicate that the number of the total population in Rafah governorate on December 9 – 10<sup>th</sup> 1997 amounted to 122,865 persons, 62,052 and 60,813 males and females respectively.

##### **This figure includes the following:**

##### **1.1. Final Results on Actually Enumerated Persons**

The final results of the population enumeration in Rafah governorate indicate that the number of persons actually enumerated in the reference date amounted to 120,386 persons, 60,751 and 59,635 males and females respectively. This number excludes the final results of the post enumeration study.

##### **1.2 Estimates of Uncounted Population Based on the Post – Enumeration study**

The post enumeration study indicated that the actual number of population might be higher than the number we provided by 2,479 persons (1,301 and 1,178 males and females, respectively).

#### **2. The Final Results of the Households Enumeration**

The final results of the population enumeration process indicate that the number of actually enumerated households amounted to 17,479 households, of which 17,470 private households comprising 120,246 persons and 9 collective (institutional) households comprising 140 persons.

Thus, the estimated sex ratio for the actual enumerated persons amounted to 101.9 males per 100 females. We infer that the average household size in Rafah governorate equals 6.9 persons.

The final results indicate that 41.4% of the population lives in the urban areas compared to 49.3% of the population lives in the refugee camps and 9.3% in the rural areas.