



السلطة الوطنية الفلسطينية  
الجهاز المركزي للإحصاء الفلسطيني  
التعداد العام للسكان والمساكن والمنشآت -1997  
سلسلة التقارير الإحصائية



النتائج النهائية  
تقرير السكان  
محافظة غزة

أيار / مايو، 1999

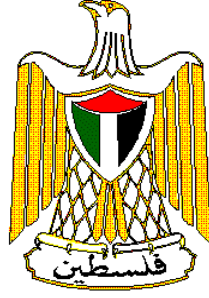

السلطة الوطنية الفلسطينية  
الجهاز المركزي للإحصاء الفلسطيني  
التعداد العام للسكان والمساكن والمنشآت - 1997  
سلسلة التقارير الإحصائية



النتائج النهائية  
تقرير السكان  
محافظة غزة

أيار/مايو، 1999

© محرم، 1420هـ – أيار، 1999.  
جميع الحقوق محفوظة.

في حالة الاقتباس، يرجى الإشارة إلى هذه المطبوعة كالتالي:

الجهاز المركزي للإحصاء الفلسطيني، 1999. التعداد العام للسكان والمساكن والمنشآت - 1997: النتائج النهائية. تقرير السكان - محافظة غزة، (الجزء الأول). رام الله - فلسطين.

جميع المراسلات توجه إلى قسم خدمات الجمهور على العنوان التالي:

الجهاز المركزي للإحصاء الفلسطيني

ص.ب. 1647

رام الله، فلسطين

فاكس: 240 6343 (2-972)

صفحة إلكترونية: <http://www.pcbs.org>

هاتف: 240 6340 (2-972)

بريد إلكتروني: [diwan@pcbs.pna.org](mailto:diwan@pcbs.pna.org)



فخامة الرئيس ياسر عرفات  
رئيس اللجنة التنفيذية لمنظمة التحرير الفلسطينية  
رئيس السلطة الوطنية الفلسطينية  
رئيس اللجنة العليا للتعداد



# الجهاز المركزي للإحصاء الفلسطيني

PALESTINIAN CENTRAL BUREAU OF STATISTICS

## محافظة غزة

GAZA GOVERNORATE

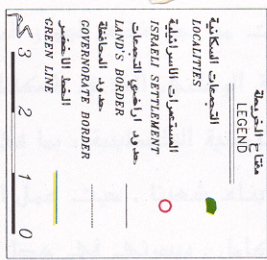
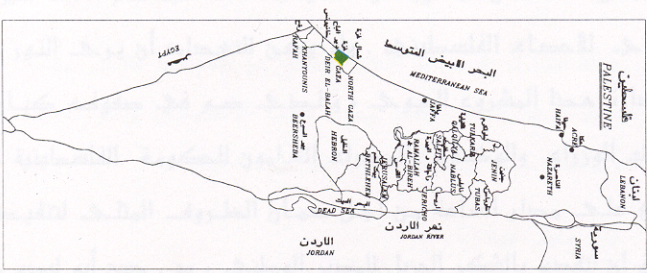
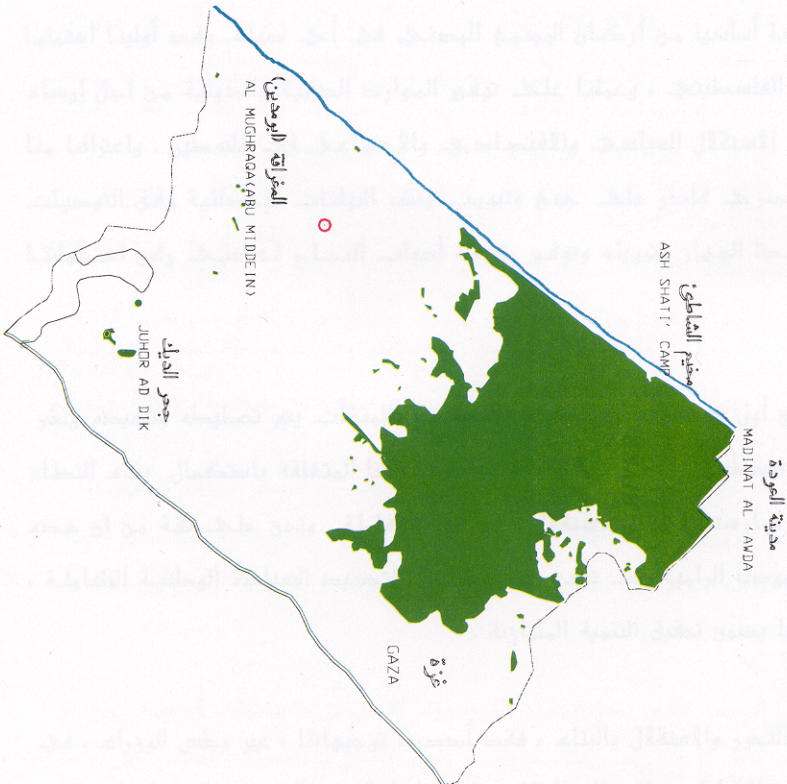

## شكر وتقدير وعهد

احتفلنا بصدور النتائج النهائية لأول تعداد عام للسكان والمساكن والمنشآت-1997 بعد أقل من عام على تنفيذه. لم يكن لهذا الجهد أن يبدأ وينتهي بنجاح لولا تضافر جهود شعبنا الفلسطيني في الأراضي الفلسطينية وتكاتفهم من أجل توفير فرص النجاح لهذا التمرين السيادي. وقد عبرت إرادة شعبنا عن نفسها من خلال تكامل القيادة والشعب في توفير فرص النجاح الكامل. يتقدم الفريق الوطني بالشكر والتقدير والعرفان لأبناء شعبنا الفلسطيني في الأراضي الفلسطينية لتعاونهم مع الفريق الوطني وتمكينه من تنفيذ التعداد بنجاح.

رافق السيد الرئيس ياسر عرفات مشروع التعداد ووفر له كامل الدعم والمساندة الرسمية والمعنوية والمادية منذ تبنيه للفكرة في عام 1993 (في تونس). يتقدم الفريق الوطني بشكر خاص للأخ الرئيس أبو عمار على ثقته بقدرات الفريق الوطني للتعداد وعلى إيمانه بإمكانية إنجاز المشروع في ظل ظروف بالغة التعقيد والصعوبة.

تكاملت السلطان التشريعية والتنفيذية ومؤسسات المجتمع الأهلي والقطاع الخاص في تبنيتها ودعمها ومساندتها للفريق الوطني للتعداد طوال مراحل العمل. نشكر المجلس التشريعي الفلسطيني كمؤسسة وكأفراد ورئاسة السلطة الوطنية الفلسطينية ومجلس الوزراء والوزراء والوزارات والهيئات الحكومية والمحافظين وأجهزة الأمن الفلسطينية وأعضاء اللجنة الوطنية للتعداد واللجنة القطاعية الإعلامية ولجنة التنسيق والحماية الأمنية واللجان الفرعية واللجان الفرعية الإعلامية ولجان الوجهاء وفرق الدعم والمساندة النسائية واللجنة التنفيذية للتعداد وغرفة العمليات المركزية وغرفة العمليات الفرعية وجهات أخرى عديدة، على تتاعمها وعملها الذي أدى إلى توفير فرص النجاح.

يكفينا نحن أبناء أسرة الجهاز المركزي للإحصاء الفلسطيني فخراً أننا كنا جزءاً من هذه الحقبة التاريخية الإحصائية، وأن جهودنا حازت على ثقة القيادة الفلسطينية والشعب وأنا قدنا هذا العمل. ونتعهد باستمرار العطاء بدون حدود من أجل استكمال السيادة الفلسطينية الإحصائية.

## شكر وتقدير

لم يكن للتعداد العام للسكان والمساكن والمنشآت-1997 أن ينفذ في موعده لولا الدعم المادي والفني الذي وفرتة الدول والهيئات التالية للسلطة الوطنية الفلسطينية:

- صندوق الأمم المتحدة للسكان (UNFPA) عبر مكتب الأمم المتحدة للإحصاء (UNSD) ودائرة المعلومات الاقتصادية والاجتماعية وتحليل السياسات (DESIPA) وفريق الدعم الفني التابع للأمم المتحدة (CST) في الأردن وبرنامج الأمم المتحدة الإنمائي (UNDP) في القدس
- الحكومة البريطانية عبر الوكالة البريطانية الدولية للتنمية (DFID)
- الحكومة السويسرية عبر الوكالة السويسرية للتعاون والتنمية (SDC)
- الحكومة النرويجية عبر الوكالة النرويجية للتنمية والتعاون (NORAD)
- البنك الدولي عبر المجلس الاقتصادي الفلسطيني للتنمية والإعمار (PECDAR)

تتقدم السلطة الوطنية الفلسطينية والفريق الوطني للتعداد والجهاز المركزي للإحصاء الفلسطيني بجزيل الشكر والتقدير إلى هذه الحكومات والهيئات الصديقة.

تمت طباعة هذا التقرير على نفقة الحكومة البريطانية عبر الوكالة البريطانية الدولية للتنمية (DFID) بموجب منحه خاصة لطباعة تقارير التعداد.

## تقديم

يعتبر التعداد العام للسكان والمساكن والمنشآت أحد أهم عناصر نظام الإحصاءات الرسمية، وتوصي الأمم المتحدة بإجراء التعداد كل خمس أو عشر سنوات بهدف الحصول على مجموعة متكاملة من البيانات المتعلقة بخصائص وتوزيعات السكان في المجتمع، حيث تعتبر مثل هذه البيانات متطلباً أساسياً في عملية تخطيط التنمية الاقتصادية والاجتماعية على أسس علمية.

مع انطلاق عملية المفاوضات السياسية في المنطقة، وتزايد فرص السلام، وضعت منظمة التحرير الفلسطينية مهمة توفير البيانات الإحصائية الشاملة حول الواقع الاقتصادي والاجتماعي للمجتمع الفلسطيني على رأس أولوياتها، وذلك تمهيداً لاعادة البناء الاقتصادي والاجتماعي والثقافي والخدمي. بالإضافة إلى القيام بكل ما هو ممكن من أجل رفع مستويات المعيشة لأبناء شعبنا الفلسطيني في الأراضي الفلسطينية.

إلا أن الواقع المعلوماتي الموروث عن الاحتلال الإسرائيلي اتسم بالافتقار الشديد إلى البيانات الشاملة والموثوقه والحديثة حول معظم جوانب الحياة الفلسطينية في الأراضي الفلسطينية المحتلة، وخاصة فيما يتعلق بحجم وتركيب وخصائص السكان الذين هم عماد وهدف التنمية. وقد حدى هذا الواقع بمنظمة التحرير الفلسطينية إلى تصنيف مشروع تنفيذ تعداد للسكان والمساكن والمنشآت كمشروع استراتيجي ذو أولوية قصوى ضمن الأولويات الوطنية.

ومع اكتمال الخطط والإمكانات المادية والفنية لدى الفريق الوطني للتعداد، أصدر سيادة الرئيس ياسر عرفات قراره التاريخي في مطلع حزيران 1997 والمتعلق ببدء تنفيذ الفعاليات الميدانية للتعداد العام للسكان والمساكن والمنشآت مع نهاية العام في جميع الأراضي الفلسطينية، وتكليف الجهاز المركزي للإحصاء الفلسطيني بإدارة وتنفيذ هذا المشروع.

وانطلاقاً من إدراكه لأهمية هذا الحدث فقد بذل الجهاز المركزي للإحصاء الفلسطيني الجهود المضنية لتنفيذ التعداد بالشكل الذي يلبي الاحتياجات الفلسطينية مع عدم الإخلال بالتوصيات الدولية في هذا المجال. وقد شمل التعداد جميع التجمعات السكانية في الأراضي الفلسطينية باستثناء ذلك الجزء من محافظة القدس والذي ضمته إسرائيل عنوة بعيد احتلالها للأراضي الفلسطينية عام 1967، نتيجة قيام سلطات الاحتلال بوضع العراقل أمام الفريق الوطني للتعداد واعتقال العشرات من الطواقم الميدانية خلال الأيام الأولى من بدئ الفعاليات الميدانية، وإصدار القانون الإسرائيلي بحظر التعداد في تلك المناطق.

يسر الجهاز أن يقدم هذا التقرير وهو من ضمن سلسلة التقارير الإحصائية التي ستصدر عن التعداد كي يكون مرجعاً لجميع المخططين ومتخذي القرارات في القطاعين العام والخاص وجميع فئات المستفيدين والمستخدمين لبيانات التعداد، من أجل الوصول إلى بناء الدولة الفلسطينية المستقلة على أسس علمية سليمة.

والله ولي التوفيق،

أيار، 1999

د. حسن أبو لبده

المدير الوطني للتعداد/

رئيس الجهاز المركزي للإحصاء الفلسطيني



## اعتبارات هامة

1- الجداول التفصيلية المنشورة في هذا التقرير والمتضمنة لكافة الخصائص هي خاصة بالنتائج النهائية للسكان الذين تم عددهم فعلا خلال الفترة من 10-24/12/1997. ولا تشمل تقديرات عدد السكان الذين لم يتم عددهم على ضوء نتائج الدراسة البعدية والبالغ عددهم 7,447 فرد.

2- تم اعتماد التقسيمات الإدارية المعتمدة في وزارة الحكم المحلي والتي تقسم الأراضي الفلسطينية إلى 14 محافظة ومنطقتين.

أما المحافظات فهي: جنين، طولكرم، قلقيلية، نابلس، (رام الله والبيرة)، أريحا، القدس، بيت لحم، الخليل، شمال غزة، غزة، دير البلح، خانونس، رفح. والمنطقتين هما: طوباس، سلفيت.

3- تم ترميز المهنة والنشاط الاقتصادي حسب الأدلة المستخدمة في الجهاز المركزي للإحصاء الفلسطيني والمطابقة للمعايير الدولية باستثناء العلاقة بين المهنة والمستوى التعليمي (أعلى مؤهل علمي حصل عليه الفرد بنجاح) للمجموعتين الثانية والثالثة، حيث سمح لفئة المتخصصون أن يكون مستواهم التعليمي دبلوم فأعلى، أما فئة المتخصصون المساعدون فسمح أن يكون مستواهم التعليمي ابتدائي فأعلى. وذلك لوجود مثل هذه الحالات في الأراضي الفلسطينية.

4- تشمل فئة المشرعون وموظفو الإدارة العليا والمديرون في نوع المهنة، المشتغلون أو المتعطلون الذين سبق لهم العمل في مهن سن القوانين التشريعية وموظفو الإدارة العليا الحكوميين والرؤساء التقليديون ورؤساء القرى وموظفو الإدارة العليا في المنظمات ذات الاهتمامات الخاصة مثل موظفو الإدارة العليا في الأحزاب والمنظمات السياسية والنقابات العمالية والمنظمات الإنسانية. كما تشمل هذه الفئة مديرو الإدارة المشتركة أو المؤسسات التضامنية سواء المديرين العامون أو مدراء الإنتاج ودوائر العمليات سواء كانوا يديروا هذه المؤسسات لحساب أنفسهم أو لحساب المالك.

### 5- الحدود الإدارية للتجمعات السكانية:

بذلت الطواقم الفنية في الجهاز المركزي للإحصاء الفلسطيني جهوداً كبيرة من أجل الحصول على خرائط تفصيلية للتجمعات السكانية في الأراضي الفلسطينية قبيل انطلاق الفعاليات الميدانية للتعداد العام للسكان والمساكن والمنشآت-1997. وقد تم الحصول على خرائط لكافة التجمعات السكانية من مصادر مختلفة، من أهمها وزارة الحكم المحلي والبلديات والمجالس القروية والمكاتب الهندسية المنتشرة عبر الأراضي الفلسطينية.

وقد اتسمت الخرائط الخاصة بالتجمعات السكانية في الضفة الغربية بوضوح الحدود الإدارية لكل منها، وذلك لوجود فواصل جغرافية وطبيعية بين هذه التجمعات إلا ما ندر منها. أما بالنسبة لقطاع غزة فإنه يمتاز بالتحام الكتل

العمرانية للتجمعات المتجاورة مع بعضها البعض. وقد تمكنت الطواقم الفنية في الجهاز المركزي للإحصاء الفلسطيني من تحديد الحدود الخارجية لكافة التجمعات السكانية في الأراضي الفلسطينية حسب الخرائط التي توفرت في ذلك الوقت. إلا أن فريق العمل المسئول عن تحديد الحدود الإدارية للتجمعات لم يتمكن من تثبيت هذه الحدود لبعض المخيمات المتداخلة مع مراكز المحافظات في قطاع غزة. ويعود السبب في ذلك إلى التناقض القائم في الخرائط المعتمدة في وزارة الحكم المحلي والبلديات المعنية والمخيمات والمكاتب الهندسية.

على الرغم من قيام الجهاز المركزي للإحصاء الفلسطيني بالتنسيق والمتابعة مع مختلف الجهات الحكومية المعنية، إلا أننا لم نتمكن من الحصول على خرائط تفصيلية موحدة ومتفق عليها من قبل هذه الجهات. حيث تبين أنه لا يوجد تطابق في الحدود الإدارية بين أي خريطين لنفس التجمع، عدا مخيم الشاطئ الذي تم الحصول على خريطة مصدقة له رسمياً من بلدية غزة. وقد أظهرت هذه الخريطة أن هناك عدد من مناطق العد تم اعتبارها جزءاً من مخيم الشاطئ علماً بأنها ملحقة رسمياً بمدينة غزة حسب الخريطة المصدقة .

وانطلاقاً من هذا الواقع تم نشر بيانات جميع التجمعات بما فيها مخيم الشاطئ حسب نتائج العد الفعلي الذي تم أثناء العمليات الميدانية للتعداد.

وإذا تم الأخذ بعين الاعتبار الخريطة المصدقة من بلدية غزة فإن ذلك يعني أن هناك زيادة في البيانات المنشورة عن سكان مخيم الشاطئ بنسبة 52.1% من سكان المخيم على حساب بيانات سكان مدينة غزة، مما يؤدي إلى وجود زيادة بنسبة 9% في سكان المخيمات بمحافظة غزة.

## قائمة المحتويات

رقم الصفحة

الموضوع

تقديم من سيادة الرئيس ياسر عرفات رئيس السلطة الوطنية الفلسطينية

تقديم

شكر وتقدير وعهد

شكر وتقدير

اعتبارات هامة

قائمة المحتويات

قائمة الجداول

23

### الفصل الأول: خلفية عامة

23

1.1 تعريف التعداد

23

2.1 أهداف التعداد

24

3.1 الهيكلية الإدارية للتعداد

25

4.1 طريقة العد

25

5.1 شمولية التعداد

25

6.1 لحظة الإسناد الزمني

25

7.1 فترة العد

25

8.1 مراحل التعداد

26

9.1 آلية ضبط نوعية البيانات وجودتها

29

### الفصل الثاني: التعاريف والمفاهيم الأساسية

29

1.2. التقسيمات الجغرافية والإدارية والإحصائية

29

2.2 تعاريف عامة

32

3.2 التعاريف الأساسية لخصائص الأفراد والأسر

41

### الفصل الثالث: ملخص النتائج النهائية

45

الجداول

465

الملاحق

ملحق (1) القرار الرئاسي رقم (67) بشأن إجراء التعداد

ملحق (2) العاملين في التعداد

ملحق (3) استمارة الأسرة والظروف السكنية

## قائمة الجداول

الجدول	الصفحة
جدول 1: إجمالي السكان حسب نوع التجمع والجنس	45
جدول 2: السكان الفلسطينيون المولودون داخل الأراضي الفلسطينية وخارجها حسب فئات العمر بالسنوات والجنس	46
جدول 3: السكان الفلسطينيون المولودون داخل الأراضي الفلسطينية حسب المحافظة والجنس وفئات العمر بالسنوات	47
جدول 4: الأسر حسب حجم الأسرة وجنسية رب الأسرة	50
جدول 5: جملة السكان (12 سنة فأكثر) في أسر فلسطينية حسب العلاقة برب الأسرة والحالة الزوجية والجنس والسكان خارج الأسر في المساكن العامة	51
جدول 6: السكان الفلسطينيون في أسر ومساكن عامة حسب فئات العمر بالسنوات والجنس ونوع الأسرة ونوع التجمع	52
جدول 7: الأسر الفلسطينية والسكان في أسر حسب حجم الأسرة ونوعها ونوع التجمع	60
جدول 8: أرباب الأسر الفلسطينية حسب فئات العمر بالسنوات والجنس وباقي أفراد الأسر حسب فئات العمر بالسنوات والعلاقة برب الأسرة	64
جدول 9: الأسر الفلسطينية والسكان في أسر حسب حجم الأسرة وعدد الأعضاء الذين أعمارهم تقل عن 15 سنة ونوع التجمع	81
جدول 10: الأسر الفلسطينية والسكان حسب الجنس ونوع الأسرة وعدد الأفراد الذين أعمارهم 60 سنة فأكثر وحجم الأسرة ونوع التجمع	85
جدول 11: السكان حسب فئات العمر بالسنوات والجنس والجنسية	89
جدول 12: جملة السكان حسب أحاد العمر بالسنوات والجنس ونوع التجمع السكاني	91
جدول 13: السكان الفلسطينيون حسب التجمع السكاني والجنس وفئات العمر بالسنوات	96
جدول 14: السكان الفلسطينيون (12 سنة فأكثر) حسب فئات العمر بالسنوات والجنس والحالة الزوجية ونوع التجمع	97
جدول 15: السكان الفلسطينيون (12 سنة فأكثر) حسب التجمع السكاني والجنس والحالة الزوجية	105
جدول 16: السكان الفلسطينيون الذين سبق لهم الزواج حسب فئات العمر الحالي بالسنوات والجنس والعمر عند الزواج الأول ونوع التجمع	106
جدول 17: السكان الفلسطينيون حسب فئات العمر بالسنوات والجنس والديانة	114
جدول 18: السكان الفلسطينيون (10 سنوات فأكثر) حسب التجمع السكاني والجنس والحالة التعليمية	115
جدول 19: السكان الفلسطينيون (10 سنوات فأكثر) حسب التجمع السكاني والجنس والعلاقة بقوة العمل	116
جدول 20: السكان الفلسطينيون حسب حالة اللجوء ونوع التجمع السكاني والجنس	117
جدول 21: السكان الفلسطينيون حسب فئات العمر بالسنوات والجنس وحالة اللجوء ونوع التجمع	118
جدول 22: الأسر الفلسطينية وأفرادها حسب التجمع السكاني وحجم الأسرة	122
جدول 23: النساء الفلسطينيات (12 سنة فأكثر) اللاتي سبق لهن الزواج حسب فئات العمر بالسنوات وعدد المواليد الذين سبق إنجابهم أحياء حسب الجنس ونوع التجمع	123
جدول 24: النساء الفلسطينيات (12 سنة فأكثر) اللاتي سبق لهن الزواج حسب فئات العمر بالسنوات وعدد المواليد الباقيين على قيد الحياة حسب الجنس ونوع التجمع	127
جدول 25: النساء الفلسطينيات (12 سنة فأكثر) اللاتي سبق لهن الزواج حسب مدة الحياة الزوجية بالسنوات وعدد المواليد الذين سبق إنجابهم أحياء حسب الجنس ونوع التجمع	131
جدول 26: النساء الفلسطينيات (12 سنة فأكثر) اللاتي سبق لهن الزواج حسب مدة الحياة الزوجية بالسنوات وعدد المواليد الباقيين على قيد الحياة حسب الجنس ونوع التجمع	135

<b>جدول 27:</b>	النساء الفلسطينيات ( 12- 59 ) سنة اللاتي سبق لهن الزواج حسب الحالة التعليمية وفئات العمر بالسنوات وعدد المواليد الذين سبق إنجابهم أحياء خلال 12 شهر السابقة للتعداد حسب الجنس ونوع التجمع
<b>الجدول</b>	
<b>جدول 28:</b>	النساء الفلسطينيات ( 12- 59 ) سنة اللاتي سبق لهن الزواج حسب فئات العمر بالسنوات وجملة المواليد الذين سبق إنجابهم أحياء خلال 12 شهر السابقة للتعداد والباقيين على قيد الحياة والمتوفين منهم ونوع التجمع
<b>جدول 29:</b>	السكان الفلسطينيون ( 5 سنوات فأكثر) حسب العمر بالسنوات والجنس والالتحاق بالتعليم ونوع التجمع
<b>جدول 30:</b>	السكان الفلسطينيون (5 سنوات فأكثر) حسب الالتحاق بالتعليم والجنس والعمر ونوع التجمع
<b>جدول 31:</b>	السكان الفلسطينيون (10 سنوات فأكثر) حسب سنوات الدراسة المكتملة والجنس والعمر ونوع التجمع
<b>جدول 32:</b>	السكان الفلسطينيون (10 سنوات فأكثر) حسب العمر والجنس والإمام بالقراءة والكتابة ونوع التجمع السكاني
<b>جدول 33:</b>	السكان الفلسطينيون (10 سنوات فأكثر) الملتحقون حالياً بالتعليم حسب الحالة التعليمية والجنس والعمر ونوع التجمع
<b>جدول 34:</b>	السكان الفلسطينيون (10 سنوات فأكثر) غير الملتحقين حالياً بالتعليم حسب الحالة التعليمية والجنس والعمر ونوع التجمع
<b>جدول 35:</b>	السكان الفلسطينيون الذين انهوا دبلوم متوسط فأعلى حسب التخصص (البرنامج) والجنس والعمر ونوع التجمع
<b>جدول 36:</b>	السكان الفلسطينيون (10 سنوات فأكثر) الحاصلين على مؤهلات دراسية حسب مكان الحصول على المؤهل والجنس والمؤهل العلمي ونوع التجمع
<b>جدول 37:</b>	السكان الفلسطينيون (10 سنوات فأكثر) حسب فئات العمر بالسنوات والجنس والعلاقة بقوة العمل ونوع التجمع
<b>جدول 38:</b>	السكان الفلسطينيون (10 سنوات فأكثر) حسب عدد سنوات الدراسة وفئات العمر بالسنوات والعلاقة بقوة العمل والجنس ونوع التجمع
<b>جدول 39:</b>	السكان الفلسطينيون (10 سنوات فأكثر) حسب الحالة الزوجية وفئات العمر بالسنوات والعلاقة بقوة العمل والجنس ونوع التجمع
<b>جدول 40:</b>	السكان الفلسطينيون (10 سنوات فأكثر) المشتغلون والمتعطلون الذين سبق لهم العمل حسب الجنس والحالة الزوجية وفئات العمر بالسنوات والحالة العملية ونوع التجمع
<b>جدول 41:</b>	السكان الفلسطينيون (10 سنوات فأكثر) المشتغلون والمتعطلون الذين سبق لهم العمل حسب الجنس وفئات العمر بالسنوات والحالة العملية ونوع التجمع
<b>جدول 42:</b>	السكان الفلسطينيون (10 سنوات فأكثر) المشتغلون والمتعطلون الذين سبق لهم العمل حسب الجنس وفئات العمر بالسنوات والمهنة الرئيسية ونوع التجمع
<b>جدول 43:</b>	السكان الفلسطينيون (10 سنوات فأكثر) المشتغلون والمتعطلون الذين سبق لهم العمل حسب الجنس والحالة الزوجية وفئات العمر بالسنوات والمهنة الرئيسية
<b>جدول 44:</b>	السكان الفلسطينيون (10 سنوات فأكثر) المشتغلون والمتعطلون الذين سبق لهم العمل حسب الجنس ومكان العمل والمهنة الرئيسية والحالة العملية
<b>جدول 45:</b>	السكان الفلسطينيون (10 سنوات فأكثر) المشتغلون والمتعطلون الذين سبق لهم العمل حسب الجنس والحالة التعليمية وفئات العمر بالسنوات والمهنة الرئيسية
<b>جدول 46:</b>	السكان الفلسطينيون (10 سنوات فأكثر) المشتغلون والمتعطلون الذين سبق لهم العمل حسب فئات العمر بالسنوات والجنس والنشاط الاقتصادي
<b>جدول 47:</b>	السكان الفلسطينيون (10 سنوات فأكثر) المشتغلون والمتعطلون الذين سبق لهم العمل حسب الجنس والنشاط الاقتصادي والحالة العملية
<b>جدول 48:</b>	السكان الفلسطينيون (10 سنوات فأكثر) المشتغلون والمتعطلون الذين سبق لهم العمل حسب الجنس والحالة التعليمية وفئات العمر بالسنوات والنشاط الاقتصادي

**الصفحة**

316	جدول 49: السكان الفلسطينيون (15 سنة فأكثر) المشتغلون والمتعطلون الذين سبق لهم العمل حسب النشاط الاقتصادي والجنس والمهنة الرئيسية
	<b>الجدول</b>
319	جدول 50: السكان الفلسطينيون (15 سنة فأكثر) المشتغلون والمتعطلون الذين سبق لهم العمل حسب النشاط الاقتصادي والجنس والقطاع
322	جدول 51: السكان الفلسطينيون (10 سنوات فأكثر) المشتغلون حسب المهنة الرئيسية والجنس وفئات العمر بالسنوات ونوع التجمع
334	جدول 52: السكان الفلسطينيون (10 سنوات فأكثر) المشتغلون حسب النشاط الاقتصادي والجنس وفئات العمر بالسنوات ونوع التجمع
346	جدول 53: السكان الفلسطينيون (10 سنوات فأكثر) المشتغلون حسب فئات العمر بالسنوات والجنس والحالة العملية
349	جدول 54: السكان الفلسطينيون (15 سنة فأكثر) المشتغلون حسب النشاط الاقتصادي والجنس والقطاع
352	جدول 55: السكان الفلسطينيون (10 سنوات فأكثر) المتعطلون عن العمل حسب الجنس وفئات العمر بالسنوات وعدد سنوات الدراسة ونوع التجمع
356	جدول 56: السكان الفلسطينيون (10 سنوات فأكثر) المتعطلون عن العمل حسب الجنس وفئات العمر بالسنوات والحالة الزوجية ونوع التجمع
360	جدول 57: السكان الفلسطينيون (10 سنوات فأكثر) المتعطلون الذين سبق لهم العمل حسب الجنس وفئات العمر بالسنوات والمهنة الرئيسية
361	جدول 58: السكان الفلسطينيون (15 سنة فأكثر) المتعطلون الذين سبق لهم العمل حسب النشاط الاقتصادي والجنس والقطاع
364	جدول 59: السكان الفلسطينيون (10 سنوات فأكثر) المتعطلون الذين سبق لهم العمل حسب الجنس وفئات العمر بالسنوات والحالة العملية
365	جدول 60: السكان الفلسطينيون 10 سنوات فأكثر غير النشيطين اقتصادياً حسب فئات العمر بالسنوات والجنس والسبب لعدم نشاطهم
367	جدول 61: السكان الفلسطينيون (10 سنوات فأكثر) غير النشيطين اقتصادياً حسب الجنس وفئات العمر بالسنوات وعدد سنوات الدراسة ونوع التجمع
371	جدول 62: الأسر الفلسطينية والأفراد فيها حسب حجم الأسرة وعدد الأفراد النشيطين اقتصادياً فيها
372	جدول 63: الأسر الفلسطينية حسب حجم الأسرة وعدد الأفراد المتعطلين عن العمل وعدد المعالين الذين تقل أعمارهم عن 15 سنة في الأسرة
373	جدول 64: أرباب الأسر الفلسطينية (10 سنوات فأكثر) حسب فئات العمر بالسنوات والجنس والعلاقة بقوة العمل
374	جدول 65: أرباب الأسر الفلسطينية (15 سنة فأكثر) المشتغلون والمتعطلون الذين سبق لهم العمل حسب النشاط الاقتصادي والجنس والحالة العملية
377	جدول 66: السكان الفلسطينيون المولودون خارج الأراضي الفلسطينية حسب دولة الميلاد والجنس وفئات العمر بالسنوات
379	جدول 67: السكان الفلسطينيون (12 سنة فأكثر) المولودون خارج الأراضي الفلسطينية حسب فئات العمر بالسنوات والجنس والحالة الزوجية
381	جدول 68: السكان الفلسطينيون (10 سنوات فأكثر) المولودون خارج الأراضي الفلسطينية حسب الحالة التعليمية والجنس وفئات العمر بالسنوات
382	جدول 69: السكان الفلسطينيون (10 سنوات فأكثر) المولودون خارج الأراضي الفلسطينية حسب الجنس وفئات العمر بالسنوات والعلاقة بقوة العمل
383	جدول 70: السكان الفلسطينيون (10 سنوات فأكثر) المولودون خارج الأراضي الفلسطينية المشتغلون والمتعطلون الذين سبق لهم العمل حسب المهنة الرئيسية والجنس وفئات العمر بالسنوات
386	جدول 71: السكان الفلسطينيون المعاقون حسب فئات العمر بالسنوات والجنس ونوع الإعاقة ونوع التجمع
398	جدول 72: الأسر الفلسطينية التي فيها فرد أو أكثر معاق حسب نوع التجمع ونوع الأسرة وحجمها
399	جدول 73: السكان الفلسطينيون (12 سنة فأكثر) المعاقون حسب الحالة الزوجية وفئات العمر بالسنوات والجنس ونوع الإعاقة
413	جدول 74: السكان الفلسطينيون المعاقون حسب سبب الإعاقة وفئات العمر بالسنوات والجنس ونوع الإعاقة
433	جدول 75: السكان الفلسطينيون في العمر 5 - 24 سنة المعاقون حسب حالة الالتحاق بالتعليم وفئات العمر بالسنوات والجنس ونوع الإعاقة ونوع التجمع

الصفحة

الجدول

- 441 السكان الفلسطينيين (10 سنوات فأكثر) المعاقون حسب الحالة التعليمية وفئات العمر بالسنوات والجنس ونوع الإعاقة
- 449 السكان الفلسطينيين (10 سنوات فأكثر) المعاقون حسب العلاقة بقوة العمل والجنس ونوع الإعاقة ونوع التجمع
- 457 السكان الفلسطينيين (10 سنوات فأكثر) المعاقون المشتغلون والمتعطلون الذين سبق لهم العمل حسب المهنة الرئيسية والجنس ونوع الإعاقة
- 460 السكان الفلسطينيين المعاقون حسب حالة اللجوء والجنس ونوع الإعاقة ونوع التجمع

## الفصل الأول خلفية عامة

يمثل التعداد العام للسكان والمساكن والمنشآت 1997، أضخم مشروع إحصائي يتم تنفيذه في الأراضي الفلسطينية، حيث بدأ الجهاز المركزي للإحصاء الفلسطيني بالتحضير لتنفيذه منذ إنشائه في أواخر عام 1993، وقام بتنفيذه ميدانياً خلال الفترة من أوائل شهر أيلول 1997 وحتى نهاية العام نفسة. و يضم هذا الفصل، نبذة مختصرة عن التعداد وأهدافه والهيكلية الإدارية للتعداد، وشموليته ولحظة الإسناد الزمني ومراحله وآلية ضبط نوعية البيانات وجودتها.

### 1.1 تعريف التعداد:

**تعداد السكان** هو العملية المتكاملة لجمع وتصنيف ومعالجة وتحليل وتقييم ونشر وتوفير البيانات الإحصائية عن أعداد السكان وتوزيعهم، حسب الخصائص الديموغرافية والاجتماعية والاقتصادية الأساسية، في فترة مرجعية محددة وفي منطقة جغرافية معينة.

وهناك أسلوبان لإجراء التعداد:

**العد الواقعي:** ويشمل عد جميع الأشخاص المتواجدين فعلياً في مكان العد، في لحظة الإسناد الزمني، بغض النظر عن مكان الإقامة المعتادة، ويكون الأساس هو عد الأفراد حسب مكان تواجدهم في لحظة الإسناد الزمني.

**العد النظري:** وهو عد الأفراد حسب مكان الإقامة المعتادة بغض النظر عن مكان التواجد في لحظة الإسناد الزمني.

وقد تم اعتماد العد الواقعي في التعداد العام للسكان والمساكن والمنشآت - 1997 مع بعض الاستثناءات.

### 2.1 أهداف التعداد:

تتمثل أهداف التعداد الرئيسية في الأمور التالية:

1. توفير مجموعة أساسية من البيانات الموثوقة والحديثة حول السكان والمساكن والمنشآت الاقتصادية والحييزات الزراعية، والتي تتركز في معرفة حجم وتوزيع الخصائص الاجتماعية والاقتصادية والديموغرافية الأساسية للأسر والأفراد، وتوفير بيانات حول خصائص المسكن والظروف السكنية والوسائل الضرورية المتوفرة لدى الأسرة وتوفر الحيازات الزراعية، بالإضافة إلى توفر بيانات أساسية حول المباني والمنشآت الاقتصادية.
2. تطوير وبناء المعايير والتعاريف والأدلة الخاصة بالنشاطات الإحصائية في الأراضي الفلسطينية.
3. تعزيز ودعم قدرة البناء الوطني وكفاءة الجهاز المركزي للإحصاء الفلسطيني على إجراء التعدادات والمسوح الدورية، بحيث يتم التخطيط وجمع البيانات وتجهيزها ونشرها، واستخدام خصائص السكان والمساكن والمباني والمنشآت من قبل المعنيين في الوقت المحدد على أن يتم ذلك بشكل يراعي التكاليف، مع التأكيد على النوعية والاستجابة للاحتياجات المختلفة.
4. إنشاء قاعدة بيانات شاملة، كمرجع لأنظمة المعلومات الأساسية، بما فيها إنشاء أو تحديث السجلات المركزية الأساسية: مثل سجل السكان، سجل المباني والمساكن، سجل العناوين التفصيلي، سجل المنشآت الاقتصادية، سجل الحيازات الزراعية.



### 3.1 الهيكلية الإدارية للتعداد:

نظراً لضخامة مشروع التعداد الذي يمثل أكبر العمليات الإحصائية التي جرت في الأراضي الفلسطينية، كان لا بد من تنظيم هيكلية إدارية للفريق الوطني للتعداد، تضمن السيطرة الكاملة على كافة التفاصيل الإدارية والفنية والميدانية، وقد عمل في هذا المشروع (6733) موظفاً ما بين موظفين دائمين أو عمالة مؤقتة تتراوح من شهر إلى سنة أو لجان مختلفة، ولا يشمل هذا العدد المتطوعين في كافة المجالات وخاصة المشاركين في الحملة الإعلامية ولجان الوجيهاء ولجان الطوارئ واللجان النسائية والفرق الأمنية. و فيما يلي الهيكلية الإدارية للتعداد:

#### الهيكلية الإدارية للتعداد

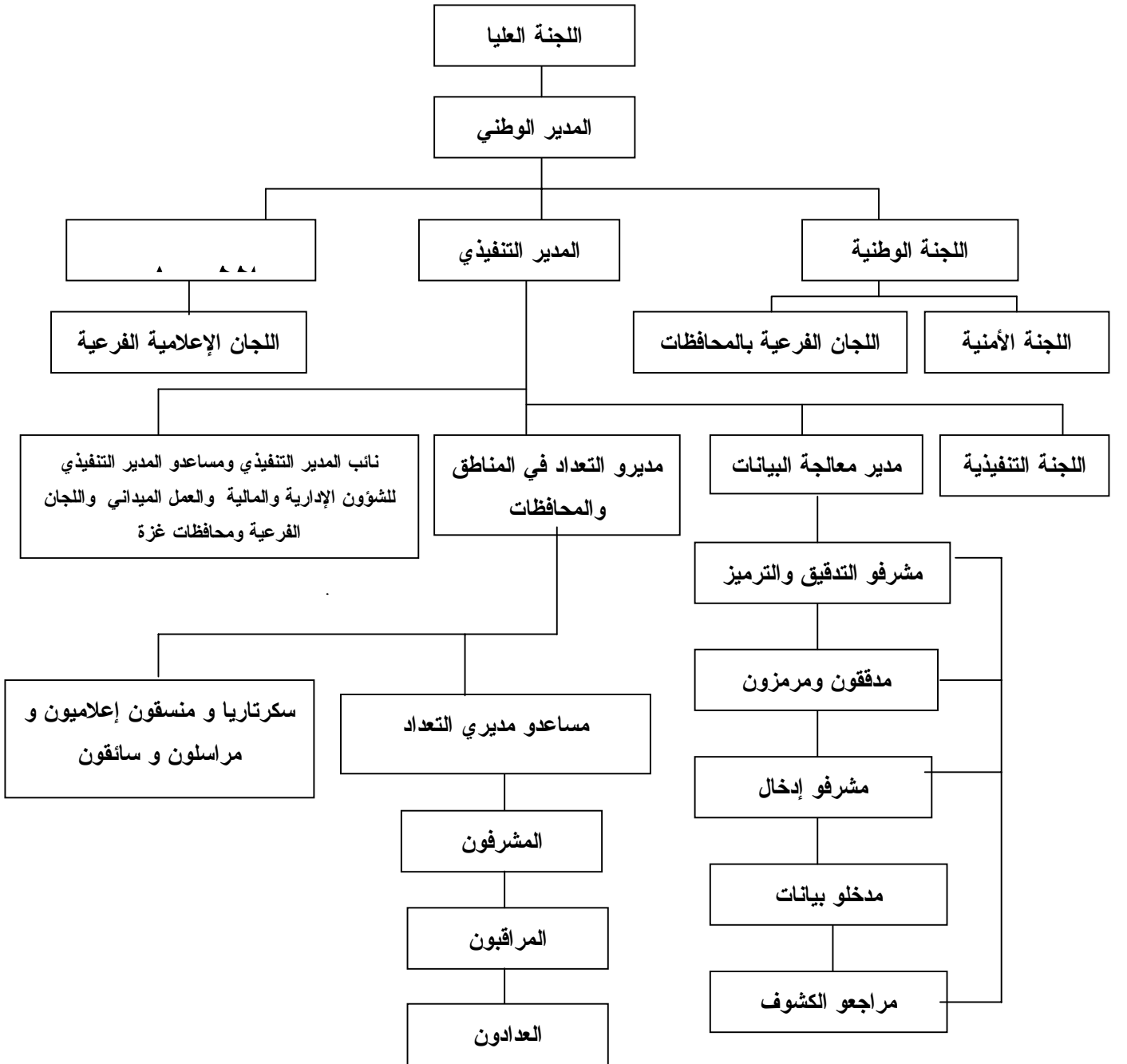

#### 4.1 طريقة العد:

لقد اعتمد مبدأ أسلوب المقابلة المباشرة مع المبحوثين في استيفاء بيانات الأفراد والأسر والمباني والوحدات السكنية والمنشآت، كما لم يتم استخدام مبدأ المعاينة في التعداد، وركزت التعليمات على ضرورة العودة إلى الأسرة أكثر من مره لضمان استيفاء البيانات من أشخاص مؤهلين. وتم معالجة معظم حالات عدم التعاون من خلال عودة المسؤولين أكثر من مرة وبمشاركة الفعاليات الشعبية والرسمية. كما تم تنفيذ دراسة بعدية بنسبة 4% من مجموع مناطق العد لدراسة فحص نقص الشمول للأسر والأفراد، وقد تم تنفيذ هذه الدراسة خلال النصف الأول من شهر كانون ثاني 1998.

5.1 شمولية التعداد: لقد تم اعتماد أسلوب العد الواقعي (الفعلي) مع بعض الإستثناءات، حيث شمل التعداد فئتين رئيسيتين هما:

#### أ. الأفراد الذين جمعت عنهم جميع الخصائص وهم:

1. جميع الأفراد المتواجدين في الأراضي الفلسطينية في لحظة الإسناد الزمني، بغض النظر عن الجنسية والمواطنة وأسباب التواجد، وبصرف النظر عن مكان التواجد في الأراضي الفلسطينية.
2. جميع الفلسطينيين المتواجدين في الخارج بصورة مؤقتة (أقل من سنة قبل ليلة الإسناد الزمني) ولهم مكان إقامة معتادة في الأراضي الفلسطينية بحيث تم عددهم مع أسرهم.
3. جميع الفلسطينيين الذين يدرسون في الخارج بغض النظر عن مدة الدراسة ومدة الإقامة في الخارج، وجميع الأفراد المعتقلين في السجون بغض النظر عن فترة الاعتقال، حيث تم عددهم مع أسرهم.

#### ب. الفلسطينيون في الخارج:

وهم الفلسطينيون المقيمون في الخارج لأكثر من سنة، ولهم مكان إقامة معتادة في الأراضي الفلسطينية ويحملون هويات (باستثناء الطلاب والمعتقلين الذين تم عددهم في الفئة الأولى)، بغض النظر عن سبب التواجد في الخارج. حيث تم جمع بيانات عن أعدادهم حسب الجنس فقط. ولا يشمل هذا التقرير أي بيانات عن هذه الفئة.

#### 6.1 لحظة الإسناد الزمني:

هي اللحظة التي تسند إليها بيانات التعداد، وعادة ما تكون منتصف ليلة معينة، بحيث تمثل نتائج التعداد عدد السكان في تلك الليلة، وقد تم اعتماد ليلة 9-10 كانون أول 1997 كليلة إسناد زمني للتعداد الفلسطيني. ولا يعني ذلك أن جميع البيانات تعود لنفس لحظة الإسناد في التعداد، حيث أن بعض الخصائص لها فترات إسناد سابقة للتعداد مثل الخصائص الاقتصادية المتعلقة بالعمل وكذلك الولادات والوفيات، إلا أن معظم البيانات الأخرى تسند إلى لحظة الإسناد الزمني مثل العمر، الحالة الزوجية، ومكان الإقامة وقت العد والمستوى التعليمي... الخ.

#### 7.1 فترة العد:

هي الفترة التي يتم خلالها جمع البيانات من الأسر والمساكن العامة وقد تم تحديدها في التعداد الفلسطيني في الفترة من 10 - 24 / 12 / 1997.

#### 8.1 مراحل التعداد:

تم تنفيذ التعداد العام للسكان والمساكن والمنشآت 1997 على عدة مراحل رئيسية هي:-

#### 1.8.1 المرحلة التحضيرية:

بدأت الاستعدادات الأولية للتحضير للتعداد منذ نهاية عام 1993، وذلك بإعداد وثيقة المشروع وتقدير الموازنة، وبعد ذلك تم استقطاب الكفاءات والخبرات الفلسطينية، حيث قامت بالتعرف على التجربة الدولية وتوصيات الأمم

المتحدة في مجال التعدادات، ومن ثم التنسيق مع الفعاليات الحكومية وغير الحكومية بشأن تحديد احتياجاتها من بيانات التعداد، وقد أسفر هذا التنسيق عن حالة إجماع وطني شاملة على المحتوى الممكن للاستبانات التي سوف تستخدم في التعداد، وقد تم التنسيق والتشاور منذ البداية مع صندوق الأمم المتحدة للسكان لضمان مساندة المنظمة الدولية لتنفيذ المشروع. كما تم في هذه المرحلة تنفيذ تجربة قبلية مصغرة في شهر آذار مارس 1996 شملت (15) منطقة عد، و كذلك تم تنفيذ تعداد تجريبي على نطاق أوسع شمل (36) منطقته عد خلال شهر كانون أول ديسمبر 1996 تم من خلالهما مراقبة أداء الفريق واشتقاق العبر وتطوير الخطة. كذلك تم إعداد دليل التجمعات السكانية في الأراضي الفلسطينية وتحديث الخرائط لجميع هذه التجمعات وتقسيمها إلى مناطق عد بمعدل (150) وحدة سكنية لكل منطقة عد. كما صدرت القرارات الرئاسية بشأن تنفيذ التعداد وتشكيل لجانته المختلفة بتاريخ 1997/6/5. كما تم إعداد وطباعة الاستمارات والأدلة والنماذج المستخدمة في التعداد، وتحديد مصادر العاملين الميدانيين وإعداد المخازن وتوزيع مستلزمات التعداد واختيار مقار العاملين. وقد استمرت هذه المرحلة حتى 9/4/1997.

### 2.8.1 المرحلة التنفيذية (المرحلة الميدانية):

امتدت هذه المرحلة خلال الفترة من 1997/9/6 - 1998/1/15 حيث بدأت هذه المرحلة باختيار وتدريب العاملين الميدانيين من مديري التعداد والمشرفين والمراقبين والعاديين في فترات مختلفة، وتركزت النشاطات الرئيسية في هذه المرحلة على تنفيذ عمليات تحديد وحزم مناطق العد خلال الفترة من 1997/10/1 - 1997/10/14، وترقيم وحصر المباني والوحدات السكنية والمنشآت خلال الفترة من 1997/10/30 - 1997/11/23، وعد السكان خلال الفترة من 1997/12/10 - 1997/12/24، وتنفيذ الدراسة البعدية خلال الفترة من 1998/1/6 - 1998/1/15، وإعداد النتائج الأولية خلال الفترة من 1997/12/31 - 1998/1/4، واستلام الاستمارات والسجلات وتخزينها في المقر المركزي خلال الفترة من 1997/12/29 - 1998/1/4.

### 3.8.1 مرحلة معالجة البيانات وإعداد التقارير (مرحلة ما بعد العد):

بدأت هذه المرحلة في 1998/1/5، وتركزت النشاطات الرئيسية في هذه المرحلة على أعمال التدقيق والترميز ومراجعة التدقيق والترميز وإدخال البيانات ومراجعة الإدخال لجميع استمارات التعداد، بالإضافة إلى تطبيق وسائل ضبط جودة ونوعية البيانات يدوياً بعد استخراج الكشوف الآلية للحالات الخاطئة أو الحالات النادرة. وكذلك إعداد التقارير الإحصائية على المستويات الجغرافية المختلفة.

### 9.1 آلية ضبط نوعية البيانات وجودتها:

يهدف برنامج ضبط النوعية بصورة رئيسية إلى توفر بيانات موثوقة، وذلك من خلال العمل على منع وقوع الأخطاء وإزالة أسبابها والكشف عن الأخطاء وتصويبها حين وقوعها. وترافقت عملية ضبط النوعية مع جميع مراحل تنفيذ التعداد، وفيما يلي نبذة مختصرة عن أهم آليات ضبط نوعية وجودتها في التعداد:

#### 1.9.1 آلية ضبط نوعية البيانات وجودتها في المرحلة التحضيرية:

تم في المرحلة التحضيرية وضع التعاريف والتعليمات التي تضمن استيفاء الاستمارات بصورة صحيحة. كما تم إعداد دليل التجمعات السكانية والخرائط التفصيلية لكل تجمع، ولكل منطقة عد، وتوزيع مجالات العمل بين العاملين في الميدان، بالشكل الذي يمكن من خلاله التأكد من أن جميع مناطق العد قد شملها التعداد، بالإضافة إلى إعداد وتحضير نماذج متابعة جودة العمل والإنجاز. وقد أعطي الانتباه الكافي لحصر بعض الفئات مثل البدو الرحل والأفراد في المعابر الحدودية والقاطنين في المساكن العامة. كما وضعت آلية لفحص نسب الشمول للأفراد والأسر من خلال

الدراسة البعدية. وكذلك تم وضع آلية لتخزين السجلات تضمن سهولة حفظها ومتابعة الأعمال الجارية عليها أثناء مرحلة معالجة البيانات.

### 2.9.1 آلية ضبط نوعية البيانات وجودتها في المرحلة التنفيذية:

روعي عند اختيار العاملين أن يكونوا من الحاصلين على مؤهلات دبلوم متوسط فأعلى، بالإضافة إلى كونهم من التجمع نفسه لسهولة معرفة المنطقة وخط السير والاستدلال على جميع المباني والمنشآت والأسر، و لمجابهة حالات الإغلاق الشامل والجزئي للأراضي الفلسطينية من قبل السلطات الإسرائيلية. كما تم إعداد خطط وبرامج التدريب لجميع العاملين مسبقاً، حيث تم تدريب مديري التعداد في المحافظات أولاً، وبعد ذلك قاموا بدورهم بتدريب المشرفين والذين قاموا بدورهم بتدريب المراقبين والعدادين، وتم استخدام أشرطة الفيديو في كل مرحلة لضمان سلامة نقل التعريف والتعليمات بشكل موحد لجميع العاملين، وكانت أسس الاختيار لجميع العاملين تعتمد على تقييم (امتحان) موحد حيث تم اختيار الأفراد الحاصلين على أعلى التقييمات. و تم توزيع العاملين بحيث يقوم كل مشرف بمتابعة (5) مراقبين وكل مراقب بالإشراف على (5) عدادين بالمتوسط وأن يقوم كل عداد باستيفاء بيانات حوالي (150) أسرة خلال (15) يوماً. أما من ناحية أسلوب العد فتم اعتماد أسلوب المقابلة المباشرة فقط، مع ضرورة استيفاء البيانات من رب الأسرة أو من شخص عاقل وبالغ. كما تم الاعتماد على الوثائق الرسمية عند جمع البيانات الأساسية، مثل الاسم وتاريخ الميلاد ورقم الهوية، وقد تم توزيع استبانة تذكيرية لجميع الأسر قبل البدء بالعد الفعلي، شمل البنود الرئيسية لضمان الدقة في تسجيل المتواجدين ليلة الإسناد الزمني وكذلك استخدام الوثائق الرسمية أو تحضيرها لضمان الحصول على بيانات دقيقة. وتم إعطاء تعليمات مشددة لجميع العاملين، ولكافة المستويات بالمراجعة الميدانية والمكتبية لأعمالهم وأعمال مرعوسيتهم، حيث قام المشرف بإعادة استيفاء 5% من أعمال العداد للتأكد من سلامة ودقة العمل، كما قام المراقب بإعادة استيفاء بيانات 10% من الأسر التي قام العداد باستيفائها للتحقق من شمول الأسر واتساق بيانات الأفراد. ولضمان حسن المتابعة تم تشكيل غرفة عمليات مركزية في مقر الجهاز في رام الله وأخرى في غزة ضمنا فنيين وإداريين، وذلك للإجابة على الاستفسارات وإصدار التعليمات للعاملين في الميدان. كما تم تنفيذ دراسة بعدية بنسبة 4% من مناطق العد بهدف فحص نسب شمول الأفراد والأسر، حيث تم إعادة العد كاملاً لجميع الأسر والأفراد في مناطق العد المختارة. وقد رافق جميع نشاطات التعداد حملة إعلامية متصاعدة بشكل يتناسب مع الفعاليات المختلفة، شملت استخدام كافة وسائل الإعلام المسموعة والمقروءة والمرئية، وذلك لضمان زيادة تعاون المواطنين مع العاملين في التعداد.

### 3.9.1 آلية ضبط نوعية البيانات وجودتها في مرحلة معالجة البيانات:

شملت مرحلة معالجة البيانات عمليات التدقيق والترميز والإدخال ومراجعة الكشوف، وعمليات المراجعة والفحص لجميع العمليات السابقة، حيث تم وضع جميع الأدلة والتعليمات من أجل فحص اتساق البيانات وترميز الحقول والتأكد من إدخال جميع مناطق العد وجميع السجلات والاستمارات وما تحتويه من بيانات. وتم اختيار جميع العاملين في التدقيق والترميز من أفضل العاملين الميدانيين. وقد تم تنفيذ عملية معالجة البيانات مركزياً لتوحيد المفاهيم. وقد تم تدقيق جميع الاستمارات وفحص اتساقها بنسبة 100% ومراجعة التدقيق والترميز بنسبة 100%. أما بالنسبة لإدخال البيانات فقد تم تدريب المدخلين على آلية موحدة لعملية إدخال البيانات وجرى إعادة الإدخال بنسبة 100% في الأيام الثلاثة الأولى لجميع المدخلين. وتم استبعاد المدخلين ذوي الأخطاء المرتفعة. وقد تم اختيار أفضل المدخلين من أجل إعادة إدخال 10% من البيانات لجميع الاستمارات للتأكد من سلامة عمليات الإدخال. كما تم إعداد ملف مستقل لكل منطقة عد يحتوي البيانات التعريفية وعدد الأسر وإجمالي عدد السجلات لضمان التأكد من

إدخال جميع السجلات وجميع الأسر . وتم بعد إدخال البيانات استخراج كشوف للتأكد من شمولية إدخال جميع مناطق العد، وجميع المباني والوحدات السكنية والأسر والأفراد، كما تم استخراج كشوف تحدد الأخطاء التي يجب تصحيحها أو البيانات المشكوك فيها، وتم تكليف خيرة المراجعين للعمل على تصحيحها بعد الرجوع إلى السجلات الأصلية وتحت إشراف كامل من دائرة العمليات الفنية في إدارة التعداد.

## الفصل الثاني التعاريف والمفاهيم الأساسية

### 1.2 التقسيمات الجغرافية والإدارية والإحصائية:

تنقسم الأراضي الفلسطينية إدارياً إلى (14) محافظة ومنطقتين، وتعتبر المحافظة أعلى مستوى في الهيكل الإداري من التقسيمات الإدارية في الأراضي الفلسطينية، بحيث تضم المحافظة/ المنطقة الواحدة العديد من التجمعات السكانية، ويبلغ عددها 9 محافظات ومنطقتين في الضفة الغربية و5 محافظات في قطاع غزة وهي كما يلي:

1. الضفة الغربية: وتشمل محافظات جنين، طولكرم، قلقيلية، نابلس، (رام الله والبيرة)، القدس، أريحا، بيت لحم الخليل، ومنطقتي طوباس وسلفيت.
2. قطاع غزة: ويشمل محافظات شمال غزة، غزة، دير البلح، خان يونس، رفح.

وفيما يلي أهم التعاريف للتقسيمات الإدارية والجغرافية والإحصائية:

#### التجمع السكاني:

مساحة (مكان) من سطح الأرض مأهولة بالسكان بشكل دائم ولها سلطة إدارية رسمية، أو أي مساحة (مكان) من سطح الأرض مأهولة بالسكان بشكل دائم ومنفصلة جغرافياً عن أي تجمع مجاور لها، ومعترف بها عرفياً، وليس لها سلطة إدارية مستقلة.

#### نوع التجمع:

صنفت التجمعات السكانية إلى ثلاثة أصناف وهي: حضر، ريف، مخيمات.

**الحضر:** هو كل تجمع يبلغ عدد سكانه 10,000 نسمة أو أكثر، وجميع مراكز المحافظات بغض النظر عن حجمها، وجميع التجمعات التي يبلغ عدد سكانها ما بين 4,000 - 9,999 نسمة شريطة أن يتوفر فيها أربعة عناصر من العناصر التالية على الأقل: (شبكة كهرباء عامة وشبكة مياه عامة ومكتب بريد ومركز صحي بدوام كامل لطبيب طيلة أيام الأسبوع ومدرسة ثانوية تمنح شهادة الثانوية العامة).

**الريف:** وهو كل تجمع يقل عدد سكانه عن 4,000 نسمة، وكل تجمع يبلغ عدد سكانه ما بين 4,000 - 9,999 نسمة دون أن تتوفر فيه أربعة عناصر من الخدمات المذكورة أعلاه.

**المخيم:** وهو كافة التجمعات التي يطلق عليها اسم مخيم، ويدار من قبل وكالة الغوث الدولية.

#### منطقة العد:

منطقة العد هي المنطقة الجغرافية المحددة على الخرائط، والتي يتم تحديدها على الطبيعة بحدود واضحة المعالم (شوارع، طرق، ممرات، حدود إدارية) لتكون مجال عمل عداد واحد عادة، وقد تكون تجمعا صغيرا أو جزءاً من تجمع سكاني كبير. وتضم كل منطقة حوالي 150 وحدة سكنية باستثناء التجمعات الصغيرة والتي تضم أقل من 150 وحدة سكنية، فقد اعتبرت منطقة عد، بغض النظر عن عدد الوحدات السكنية.

### 2.2 تعاريف عامة:

#### المبنى:

لأغراض التعداد، يعرف المبنى، بأنه كل مشيد قائم بذاته ومثبت على الأرض أو على الماء بصفة دائمة أو مؤقتة، محاط بأربعة جدران أو اكتمل به سقف واحد على الأقل لحظة الزيارة، وذلك بصرف النظر عن المادة المشيد منها، وبصرف النظر عن الغرض من إنشائه وكيفية استخدامه وقت التعداد. وقد يكون المبنى وقت التعداد مستخدماً للسكن أو للعمل أو كليهما أو خالياً أو تحت التشييد.

## الوحدة السكنية (المسكن):

هي مبنى أو جزء من مبنى معد أصلاً لسكن أسرة واحدة، وله باب أو مدخل مستقل أو أكثر من مدخل يؤدي إلى الطريق أو الممر العام دون المرور في وحدة سكنية أخرى، وقد تكون الوحدة السكنية غير معدة أصلاً للسكن إلا أنها وجدت مسكونة وقت العد، وقد تكون الوحدة السكنية مستخدمة للسكن أو العمل أو لكليهما أو مغلقه أو خالية. وقد تكون الوحدة السكنية مشغولة بأسرة واحدة أو أكثر وقت العد.

**ملاحظة هامة:** في مرحلة ترقيم وحصر المباني، تم حصر وترقيم كافة المباني وكافة الوحدات السكنية بغض النظر عن استخدامها، أما في مرحلة عد السكان فقد تم حصر الوحدات السكنية المأهولة بالسكان فقط.

## الغرفة:

هي أي مساحة تساوي أو تزيد عن (4) م<sup>2</sup> (أربعة أمتار مربعة فأكثر) محاطة بجدران وسقف يسهل عزل المستخدمين لها عن الآخرين، وتعتبر الفرندات المقززة غرفة إذا كانت مساحتها مساوية أو تزيد عن أربعة أمتار مربعة ومستخدمة لأي غرض من الأغراض المعيشية، وتعتبر الصالة غرفة، ولا يعتبر كل من المطبخ والحمام والمرحاض والممرات من ضمن الغرف كما لا يعتبر من الغرف تلك المخصصة للحيوانات والدواجن وكذلك الغرف المستخدمة للعمل فقط.

## المسكن العام (أسر المؤسسات أو الأسر الجماعية):

هو مكان مخصص لإقامة مجموعة من الأفراد يتواجدون به للارتفاع بخدمة يقدمها المسكن العام أو لأسباب أخرى، وقد يشغل المسكن العام مبنى أو أكثر أو وحدة سكنية أو أكثر داخل مبنى، ويدخل ضمن المساكن العامة الفنادق (خصص للفنادق استمارة مستقلة) والبنسيونات ودور العجزة والأيتام، ومصحات الأمراض النفسية، ومساكن الطلبة الجماعية والمعابر والأفراد الذين يقيمون في معسكرات وليس لهم مكان إقامة آخر، وأماكن إقامة الراهبات والرهبان في الأديرة والكنائس (الذين ليس لهم أسر يقيمون معها عادة). وقد تم عد الأفراد في هذه المساكن واعتبرت مسكناً عاماً، أما باقي الأسر فقد اعتبرت أسراً خاصة.

## الأسرة:

لأغراض التعداد تعرف الأسرة بأنها فرد أو مجموعة أفراد تربطهم أو لا تربطهم صلة قرابة، ويقومون عادة في مسكن واحد أو في جزء منه، ويشتركون في المأكل أو في أي وجه من ترتيبات المعيشة الأخرى.

## وتتألف الأسرة في التعداد من:

- أ. أفراد الأسرة الأصليين المتواجدون في مسكن الأسرة ليلة الإسناد الزمني ( ليلة 10/9 من شهر كانون أول 1997).
- ب. الزوار من خارج الأراضي الفلسطينية الذين قضوا تلك الليلة في مسكن الأسرة (أقارب أو غير أقارب)، وكذلك الزوار من الداخل إذا قضت الأسرة بأكملها طوال فترة العد في زيارة مع أسرة أخرى.
- ج. الخدم ومن في حكمهم الذين يعملون لدى الأسرة، ويقومون معها بصفة معتادة والذين قضوا تلك الليلة في مسكن الأسرة.
- د. المواليد الجدد الذين ولدوا قبل ليلة الإسناد الزمني وما زالوا على قيد الحياة حتى ليلة الإسناد الزمني، سواء أكانوا مع الأسرة أو ما زالوا في المستشفى.
- هـ. الأفراد الذين قضوا ليلة الإسناد الزمني مع الأسرة سواء أبقوا على قيد الحياة أو توفوا بعد ليلة الإسناد الزمني.

و. يعتبر أفراد الأسرة الذين يقيمون في المسكن عادة ولكنهم لم يتواجدوا ليلة الإسناد الزمني فيه من ضمن أفراد الأسرة ويدرجون معها في استمارة التعداد، حتى وإن لم يقضوا ليلة الإسناد الزمني مع الأسرة، وهذا يضم الفئات التالية:

- أفراد الأسرة الذين قضوا ليلة الإسناد الزمني في زيارة أسرة أخرى بالداخل.
- المشتغلون في نوبات عمل ليلية في المصانع أو المستشفيات أو المطارات أو غيرها من أماكن العمل.
- الأفراد الذين يقضون ليلة العد مسافرين على الطرق العامة بالداخل.
- صيادو الأسماك الذين يقضون ليلة العد على المراكب والسفن في المياه الإقليمية.
- أفراد قوات الأمن الداخلي وأمن الرئاسة والدفاع المدني أيًا كان مكان تواجدهم ليلة الإسناد الزمني.
- أفراد الأسرة الفلسطينيين الذين يقيمون عادة مع الأسرة والذين تصادف وجودهم بالخارج بصفة مؤقتة ولمدة سنة فأقل، بغرض قضاء بعض الأعمال أو السياحة أو العلاج أو الزيارة أو أي سبب آخر.
- أفراد الأسرة المقيمون معها بصفة معتادة إلا أنهم تغيروا ليلة العد لأسباب طارئة وغير عادية وتواجدوا في أماكن لا يصل إليها العدادون مثل العلاج في المستشفى، أو الموقوفون وما شابه ذلك من أسباب.
- أفراد الأسرة الفلسطينيين المقيمون معها عادة وتواجدوا ليلة العد في أحد الفنادق داخل الأراضي الفلسطينية.
- الطلاب الذين يدرسون في الخارج بغض النظر عن فترة التغيب في الخارج.
- الأفراد المعتقلون في السجون بغض النظر عن مدة البقاء في السجن.

#### يستثنى من قائمة أفراد الأسرة الفئات التالية:

- الأفراد الذين توفوا قبل ليلة الإسناد الزمني.
- الأفراد الذين ولدوا بعد ليلة الإسناد الزمني.
- الأفراد المتواجدون ليلة العد بصفة معتادة كنزلاء في دور العجزة، ودور الأيتام، ومسكن الطلبة الجماعية، ومصحات الأمراض النفسية، وأية مساكن جماعية أخرى موجودة داخل الأراضي الفلسطينية، حيث يعد جميع من يقيم بهذه الأماكن في أماكن تواجدهم.
- الطلاب الذين يدرسون في الجامعات والمعاهد والمراكز داخل الأراضي الفلسطينية ولهم مكان إقامة غير مكان تواجد أسرهم، يعدون حسب مكان تواجدهم ليلة العد.

#### حالات خاصة:

- البدو الرحل غير المستقرين في أي مكان تم عددهم في أماكن تواجدهم ليلة الإسناد.
- الفلسطينيين المقيمون في الخارج لفترة أكثر من سنة ويملكون أرقام هويات ولهم اسر يقيمون معها عند العودة، تم عددهم ضمن الفلسطينيين في الخارج ولم يدخل أي منهم ضمن قائمة أفراد الأسرة. وبالنسبة للزوار المتواجدين داخل الأراضي الفلسطينية ويملكون أرقام هويات والذين تم عددهم ضمن قائمة أفراد الأسرة لم يتم عددهم مع الفلسطينيين في الخارج.

#### وتقسم الأسر التي تم عددها إلى:

1. أسرة خاصة: هي الأسرة التي ينطبق عليها تعريف الأسرة السابق الذكر.
2. مسكن عام (أسرة جماعية): وهي الأسر التي تم عددها في الأماكن التي ينطبق عليها تعريف المسكن العام السابق الذكر وتسمى أيضا أسر المؤسسات.



## الأسرة الفلسطينية:

هي الأسرة الخاصة التي تكون فيها جنسية رب الأسرة فلسطيني. أما الأسرة غير الفلسطينية فهي الأسرة التي تكون فيها جنسية رب الأسرة غير فلسطيني بغض النظر عن جنسية باقي الأفراد.

## أنواع الأسر الخاصة:

تقسم الأسر الخاصة (المعيشية) حسب تركيبها الأسري إلى الأنواع التالية:

1. أسرة من فرد واحد: وهي الأسرة التي تتكون من شخص واحد فقط.
2. أسرة نووية (الأسرة النووية): وهي الأسر المعيشية التي تتكون كافةً من نواة أسرية واحدة، وتتشكل من أسرة مؤلفة من زوجين فقط أو من زوجين مع ابن أو ابنة (بالدم فقط وليس بالتبني) أو أكثر أو أب (رب الأسرة) لديه ابن أو ابنة أو أكثر أو أم (رب الأسرة) لديها ابن أو ابنة أو أكثر، مع عدم وجود أي شخص من الأقرباء الآخرين أو من غيرهم.
3. أسرة ممتدة: تتشكل من نواة أسرية واحدة أو أكثر مع وجود شخص أو أكثر في الأسرة تربطه أو تربطهم برب الأسرة صلة قرابة (بالدم أو بالنسب) مع عدم وجود أي شخص من غير الأقارب (الآخرين) أو تتكون من شخصين أو أكثر تربط بينهما صلة قرابة دون أن يشكل أيًا منهم نواة أسرية. باختصار يجب وجود رب أسرة ووجود شخص واحد على الأقل من الأقارب من غير الزوج/الزوجة ومن غير الأبناء مع عدم وجود أي شخص من غير الأقارب.
4. أسرة مركبة: تتشكل من نواة أسرية واحدة أو أكثر مع وجود أو عدم وجود شخص أو أكثر في الأسرة تربطه أو تربطهم برب الأسرة صلة قرابة (بالدم أو بالنسب) مع وجود شخص واحد على الأقل من غير الأقارب (الآخرين) أو تتكون من شخصين أو أكثر لا تربط بينهما صلة قرابة دون أن يشكل أيًا منهم نواة أسرية. باختصار يجب وجود رب أسرة ووجود شخص واحد على الأقل من غير الأقارب بغض النظر عن باقي أفراد الأسرة.

## متوسط حجم الأسرة

يمثل متوسط عدد الأفراد للأسرة الخاصة الواحدة ويساوي مجموع الأفراد لفئة معينة مقسوماً على عدد الأسر لتلك الفئة

## 3.2 التعاريف الأساسية لخصائص الأفراد والأسر:

رب الأسرة: وهو من تعتبره الأسرة مسئولاً عنها وتمنحه هذه الصفة وهو أحد أفراد الأسرة وعادة ما يكون هذا الشخص هو صاحب السلطة والمسؤول عن تدبير الشؤون الاقتصادية للأسرة وقد يكون رب الأسرة ذكراً أو أنثى.

## العلاقة برب الأسرة:

تدل على صلة قرابة الفرد برب الأسرة الخاصة وتصنف كالتالي:

رب الأسرة، زوجة/زوج، ابن/بنت، أب/أم، أخ/أخت، جد/جدة، حفيد/حفيدة، زوجة ابن/زوج بنت، أقرباء آخرون، آخرون.

## الجنس:

ويصنف الجنس إلى ذكر أو أنثى

## تاريخ الميلاد:

هو تاريخ ميلاد الفرد و يتكون من اليوم والشهر والسنة الميلادية حسب الوثائق الرسمية مثل شهادات الميلاد أو جواز السفر أو أي مستند رسمي.

## العمر بالسنوات الكاملة:

يعرف العمر على أنه الفترة الزمنية بين تاريخ الميلاد ولحظة الإسناد الزمني للتعديد معبراً عنه بالسنوات الكاملة مع إهمال الشهور والأيام.

## الجنسية الأصلية:

هي التبعية السياسية للفرد كما يدل بها، أما الفلسطيني الذي له جنسية أخرى فإنه يعتبر فلسطينياً.

## الديانة:

هي العقيدة الروحية التي يؤمن بها الفرد أو ينتمي إليها، وتصنف إلى : مسلم، مسيحي، أخرى.

## مكان إقامة الأم وقت ولادة الفرد:

وهو المكان الذي كانت تقيم به أم الفرد إقامة معتادة عند ولادته.

## مكان الإقامة المعتادة الحالية:

هو المكان الذي يقيم فيه الفرد عادة معظم أيام السنة (سنة أشهر فأكثر) وذلك بغض النظر عما إذا كان هو المكان نفسه الذي تواجد فيه الفرد وقت العد أو المكان الذي يمارس فيه فعلياً عمله ونشاطه أو المكان الذي تقيم فيه أسرته الأصلية.

## مدة الإقامة في مكان الإقامة المعتادة الحالية:

وهي مدة إقامة الفرد المتواصلة في مكان إقامته المعتادة حالياً. وهو المكان الذي أقام فيه الفرد حتى تاريخ التعديد وذلك بالسنوات الكاملة مع إهمال الشهور والأيام.

## مكان الإقامة المعتادة السابقة:

هو المكان (إن وجد) الذي أقام فيه الفرد فعلياً إقامة معتادة لفترة متصلة بلغت ستة أشهر فأكثر وذلك قبل الانتقال مباشرة للإقامة في مكان الإقامة الحالي.

## سبب تغيير مكان الإقامة السابق:

وهو سبب تغيير الفرد لمكان إقامته السابق إلى مكان الإقامة الحالي وقد صنفت الأسباب على النحو التالي:

1. العمل: إذا كان سبب تغيير مكان الإقامة السابق للأفراد خاصاً بالعمل سواء أكان البحث عن عمل أو

تغيير مكان العمل.

2. الدراسة: إذا كان السبب خاصاً بالدراسة للفرد نفسه.

3. الزواج: إذا كان الفرد قد غير مكان إقامته أي انتقل من تجمع لآخر بسبب الزواج.

4. المرافقة: وذلك أن يكون السبب هو مرافقة أحد أفراد الأسرة أو الالتحاق بالأسرة أو أحد أفرادها دون

وجود سبب آخر وينطبق ذلك على زوجة وأبناء رب الأسرة الذين ينتقلون برفقته لأي سبب (باستثناء

التهجير)، ما لم يكن للفرد سبب آخر خاص به.

5. **التهجير:** إذا كان السبب إجبار الفرد لظروف معينة وقسرية لترك مكان إقامته والانتقال إلى مكان آخر بسبب التهجير القسري الناتج عن أي حرب، مهما كان عمر الفرد، ويشمل المبعدين وعائلاتهم والمعتقلين في السجون الإسرائيلية.
6. **أخرى:** وذلك لأي أسباب أخرى غير ما ذكر سابقاً، مثل انتقال رب الأسرة إلى مسكن جديد في تجمع آخر للتوسيع على العائلة أو العودة من الخارج دون وجود سبب آخر.

#### حالة اللجوء:

وهي خاصة بالفلسطينيين الذين هجروا من الأراضي الفلسطينية التي احتلتها إسرائيل عام 1948 وتشمل أبناء الذكور منهم وأحفادهم، ويصنف كل فرد فلسطيني حسب الحالات التالية:

1. **لاجئ مسجل:** إذا كان الفرد لاجئاً وله اسم في بطاقة التسجيل (المؤن) الصادرة عن وكالة الغوث.
2. **لاجئ غير مسجل:** إذا كان الفرد لاجئاً إلا أنه غير مسجل في بطاقة وكالة الغوث (المؤن) لأي سبب كان.
3. **ليس لاجئاً:** كل فلسطيني ليس من الفئتين السابقتين.

#### نوع الإعاقة أو العجز:

يعرف الفرد المعاق أو الذي لديه عجز، بأنه الشخص الذي لديه قصور في نوع أو مقدار النشاط الذي يؤديه بسبب صعوبات مستمرة، تعزى إلى حالة بدنية أو حالة عقلية أو مشكلة صحية طال أمدها (سنة أشهر فأكثر). ولا تعتبر حالات العجز قصيرة الأمد (أقل من ستة أشهر) الناتجة عن حالة طارئة ككسر في الساقين أو مرض من ضمن الإعاقات وتصنف الإعاقات حسب الحالات التالية:

1. **بصرية:** تشمل (الأعمى والأعور) وكل من لديه ضعف نظر واضح حتى بعد استخدام النظارات بشرط عدم وجود أي إعاقة أخرى.
2. **سمعية:** تشمل فاقد السمع (الأطرش) وكل من لديه ضعف واضح في السمع حتى بعد استخدام وسائل تقوية السمع بشرط عدم وجود أي إعاقة أخرى.
3. **نطقية:** تشمل كل فرد لديه إعاقة في النطق (الأخرس مثلاً) وكل من لديه ضعف واضح في الكلام يعيقه عن الحديث بشكل واضح، ولا يعتبر كل من لديه عدم قدرة على إخراج بعض الحروف من مخارجها الصحيحة أن لديه إعاقة نطقية بشرط عدم وجود أي إعاقة أخرى.
4. **سمعية ونطقية:** هو الفرد الذي ينطبق عليه تعريف كل من الإعاقة السمعية والنطقية معاً فقط، ولا توجد أية إعاقة أخرى.
5. **حركية:** تشمل كل من لديه إعاقة ظاهرة في المشي أو ارتقاء السلالم (الدرج) أو الوقوف وتناول الأشياء عن الأرض والانحناء والركوع مثل المشلول، بشرط عدم وجود أية إعاقة أخرى لدى الفرد.
6. **استخدام الأصابع:** ويقصد بها الإعاقة في أصابع اليد، والذي يعيق عملية تناول الأشياء أو قبضها باستخدام إحدى اليدين أو كلاهما، بشرط عدم وجود أية إعاقة أخرى لدى الفرد.
7. **عقلية:** هو الشخص الذي يعاني من التخلف العقلي والصعوبات الذهنية الواضحة، بشرط عدم وجود أية إعاقة أخرى لديه.
8. **عقلية وحركية:** هو الفرد الذي ينطبق عليه تعريف كل من الإعاقة العقلية والحركية معاً فقط، وليس لديه أية إعاقة أخرى.

9. متعددة: هو المعاق الذي لديه إعاقات متعددة من الإعاقات المذكورة سابقا باستثناء ما ورد في البندين (4،8) ويشمل أيضا أولئك الأفراد الذين لديهم إعاقات كاملة.
10. أخرى: هو الفرد المعاق الذي لا ينطبق عليه تعريف أي نوع من الإعاقات السابقة الذكر.

#### سبب الإعاقة أو العجز:

هو السبب الرئيسي الذي نتجت عنه الإعاقة المحددة لدى الفرد، وإذا وجدت أكثر من إعاقة وأكثر من سبب يكون سبب الإعاقة الرئيسي للإعاقة الرئيسية المحددة، وتصنف كالتالي:

1. **مرض:** إذا كان سبب الإعاقة الرئيسي ناتجاً عن مرض معين مثل شلل الأطفال.
2. **خلفي:** إذا كان سبب الإعاقة الرئيسي يعود لأسباب ما قبل الولادة، وتشمل أيضا الأسباب الوراثية.
3. **أثناء الولادة:** إذا كان سبب الإعاقة للفرد أثناء الولادة، أي الأسباب المتعلقة بالولادة نفسها.
4. **حرب:** إذا كان السبب نتيجة إصابة أثناء أية حرب أو إصابة من العدو ويشمل ذلك الانتفاضة الفلسطينية.
5. **إصابة عمل:** إذا كانت الإعاقة ناتجة عن إصابة عمل أثناء تأدية الفرد لعمله.
6. **حادث سير:** إذا كانت الإعاقة ناتجة عن إصابة من حوادث السير والتي تشمل الحوادث بين السيارات بمختلف أنواعها أو حوادث الدهس.
7. **حادث من نوع آخر:** إذا كانت الإعاقة ناتجة عن أي حادث من الحوادث الأخرى مثل السقوط من فوق المباني، الحريق، الغرق، حوادث إطلاق النار، وما إلى ذلك (مع ملاحظة أن أي سبب من هذه الأسباب إذا كان خلال العمل يعتبر إصابة عمل).
8. **أخرى:** إذا كان سبب الإعاقة الرئيسي خارجاً عن إطار أي من الأسباب السابقة الذكر.

#### بيانات التعليم (للأفراد 5 سنوات فأكثر):

##### أ. الالتحاق بالتعليم النظامي:

ويقصد بالالتحاق، تسجيل الفرد بأحد مراحل التعليم النظامية، سواء أكان منتظماً أو منتسباً. ومرحل التعليم النظامية تشمل المرحلة الابتدائية أو الإعدادية (الأساسية) أو الثانوية أو الكليات والمعاهد الأكاديمية أو المهنية التي تعطي شهادات دبلوم متوسط أو المرحلة الجامعية.

وتكون إحدى الحالات التالية:

1. **ملتحق حالياً:** إذا كان الفرد ملتحقاً حالياً بأحد مراحل التعليم النظامي.
2. **التحق وترك:** إذا كان الفرد قد ترك أحد مراحل التعليم النظامي دون الحصول على شهادة إتمام هذه المرحلة.
3. **التحق وتخرج:** إذا كان الفرد قد تخرج من أي مرحلة تعليمية نظامية ولم يلتحق بأي مرحلة بعدها.
4. **لم يلتحق أبداً:** إذا كان الفرد غير ملتحق حالياً ولم يسبق له الالتحاق بأي مرحلة تعليمية نظامية.

##### عدد سنوات الدراسة التي أتمها الفرد بنجاح:

بالنسبة للفرد الملتحق حالياً أو الذي التحق وترك أو الذي التحق وتخرج، تكون عدد سنوات الدراسة النظامية التي أتمها بنجاح هي السنوات الكاملة، ولا تشمل سنوات الانقطاع وسنوات الرسوب، كما لا تشمل السنة الحالية التي لم تنته للملتحق حالياً ولا تعتبر الدورات التدريبية ضمن عدد سنوات الدراسة النظامية.

## المستوى التعليمي والتخصص (للأفراد 10 سنوات فأكثر)

### المستوى التعليمي:

هو أعلى مؤهل علمي أتمه الفرد بنجاح ، ويكون المستوى التعليمي للأفراد الذين أعمارهم 10 سنوات فأكثر ويصنفون كالتالي:

**أمي:** إذا كان الفرد لا يستطيع القراءة أو الكتابة بأي لغة كانت ولم يحصل على أي شهادة من التعليم النظامي.  
**ملم:** إذا كان الفرد يستطيع القراءة والكتابة معاً دون إنهاء أي مرحلة من المراحل التعليمية المذكورة بحيث يمكنه قراءة وكتابة جملة بسيطة.

**أعلى مؤهل أنهاه الفرد بنجاح:** وذلك إذا كان الفرد حاصلاً على مؤهل دراسي أتمه بنجاح ابتدائي فأعلى، حيث يعتبر مؤهل كل من أنهى الصف السادس بنجاح من المرحلة الأساسية (ابتدائي) وكل من أنهى الصف التاسع بنجاح من المرحلة الأساسية (إعدادي) وكل من أنهى امتحان الثانوية العامة (التوجيهي) من المرحلة الثانوية (ثانوي). أما باقي المستويات فهي: دبلوم متوسط، بكالوريوس، دبلوم عال، ماجستير، دكتوراه.

**أما التخصص** فهو اسم الموضوع والتخصص الدقيق الذي أنهاه الفرد بنجاح، وقد رمزت المستويات التعليمية والتخصصات حسب دليل المستوى التعليمي والتخصص المعتمد في الجهاز.

### مكان الحصول على أعلى مؤهل علمي:

للأفراد (ابتدائي فأعلى) يكون المكان الذي حصل منه الفرد على هذا المؤهل (المستوى التعليمي) بغض النظر عن المكان الملتحق به حالياً ويصنف إلى :

1. فلسطين: إذا كان المكان الذي أنهى به أعلى مؤهل علمي (المستوى التعليمي) هو داخل الأراضي الفلسطينية.
2. دول عربية: إذا كان هذا المكان في إحدى الدول العربية.
3. دول آسيوية وإفريقية غير عربية: إذا كان هذا المكان في إحدى الدول غير العربية في قارتي آسيا وإفريقيا (باستثناء دول الاتحاد السوفييتي سابقاً).
4. أوروبا الشرقية: إذا كان المكان في إحدى دول أوروبا الشرقية ودول الاتحاد السوفييتي سابقاً (دول المنظومة الاشتراكية سابقاً).
5. أوروبا الغربية: إذا كان المكان في إحدى دول أوروبا الغربية.
6. أمريكا الشمالية: إذا كان المكان في الولايات المتحدة الأمريكية أو كندا.
7. أمريكا اللاتينية: إذا كان المكان في أمريكا الجنوبية أو الوسطى.
8. أخرى: إذا كانت في قارة (أوقيانوسيا) مثل استراليا أو في أي دولة غير تابعة لأي مكان مصنف سابقاً.

### العلاقة بقوة العمل (للأفراد 10 سنوات فأكثر):

#### مفهوم العمل:

هو الجهد المبذول في جميع الأنشطة التي يمارسها الأفراد بهدف الربح أو الحصول على أجر معين، سواء أكانت على شكل راتب شهري أو أجره أسبوعية أو بالمياومة أو على القطعة، أو نسبة من الأرباح أو سمسرة أو غير ذلك من الطرق. كذلك فإن العمل بدون أجر أو عائد في مصلحة أو مشروع أو مزرعة للعائلة، تدخل ضمن مفهوم العمل إذا كانت طبيعة العمل معتمدة، كذلك فإن الأنشطة المعتادة للفرد في الأعمال التطوعية والخيرية لدى الغير دون أجر تعتبر عملاً.

### المشتغل:

هو الفرد الذي يباشر شغلا أو عملا معيناً منتجاً سواء أكان لحسابه أو لحساب الغير، بأجر أو بدون اجر، أو في مصلحة العائلة ويصنف المشتغلون حسب عدد ساعات العمل الأسبوعية إلى مشتغلين من (1-14) ساعة، ومشتغلين 15 ساعة فأكثر.

### المتعطل عن العمل:

هو الفرد الذي لم يعمل مطلقا خلال فترة الإسناد، ولم يكن مرتبطا بعمل معين، وهو قادر على العمل ويرغب في الحصول على عمل، وقام بالبحث عن فرصة عمل في هذه الفترة، كذلك فان الفرد المتوقف عن العمل، يعتبر عاطلا عن العمل، حتى ولو كان يتوقع العودة أو كان مستعدا للعودة في حال استدعائه للعمل. ويقسم المتعطلون عن العمل إلى مجموعتين: المتعطلين الذين سبق لهم العمل، والمتعطلين الذين لم يسبق لهم العمل.

### نوع العلاقة بقوة العمل:

1. **مشتغل من 1-14 ساعة:** هو الفرد الذي عمره (10 سنوات فأكثر) وينطبق عليه مفهوم العمل السابق الذكر ويعمل أو عمل من (1-14) ساعة في الأسبوع السابق لليلة الإسناد.
2. **مشتغل 15 ساعة فأكثر:** هو الفرد الذي عمره (10 سنوات فأكثر) وينطبق عليه مفهوم العمل السابق الذكر ويعمل أو عمل 15 ساعة فأكثر في الأسبوع السابق لليلة الإسناد.
3. **متعطل سبق له العمل:** هو الفرد الذي عمره (10 سنوات فأكثر) وينطبق عليه مفهوم التعطل عن العمل وكان يعمل في السابق ولكنه حاليا متعطل عن العمل لأي سبب من الأسباب.
4. **متعطل لم يسبق له العمل:** هو الفرد الذي عمره (10 سنوات فأكثر) وينطبق عليه مفهوم التعطل عن العمل ولم يسبق له أن عمل في حياته في عمل معتاد.
5. **طالب متفرغ للدراسة:** هو الفرد الذي عمره (10 سنوات فأكثر) والذي يواظب على دراسة منتظمة بهدف الحصول على مؤهل علمي، وغير مرتبط بعمل معين خلال فترة الإسناد، وتجدر الإشارة هنا إلى أن الأعمال المنزلية والهوايات لا تدخل ضمن العمل.
6. **متفرغ لأعمال المنزل:** هي الأنثى غير المشتغلة والقادرة على العمل ولا تبحث عنه، وغير المنتظمة في دراسة معينة وتقوم بأعمال المنزل بهدف خدمة الأسرة، ولا يشمل ذلك خدمة بيوت الغير مقابل أجر نقدي أو عيني إذ أن هذا النوع من الخدمة يعتبر ضمن العمل.
7. **عاجز عن العمل:** هو الفرد الذي لا يمكنه مباشرة أي نوع من العمل بسبب إصابته بمرض مزمن، أو بسبب أية إعاقة، وتشمل هذه الفئة أيضا جميع الأفراد غير القادرين على العمل بسبب تقدمهم في السن.
8. **لا يعمل ولا يبحث عن عمل:** إذا كان الفرد قادراً على العمل، ولكنه لا يرغب في العمل، ولا يبحث عنه وذلك لوجود إيراد له من عقارات وغيرها.
9. **أخرى:** تشمل أي فرد لم ينطبق عليه جميع ما ذكر سابقا مثل، المسجون، أو الفرد القادر على العمل إلا أنه لا يرغب به ولا يبحث عنه، وليس له إيراد من جهة أخرى، مثل الأبناء والبنات غير الملتحقين بالمدارس ولا تنطبق عليهم أي حالة مما سبق.

## المهنة الرئيسية:

المقصود بالمهنة الرئيسية هي الحرفة أو نوع العمل الذي يباشره الفرد إذا كان مشغلاً، أو الذي باشره سابقاً إذا كان متعطلاً سبق له العمل، والمقصود بالمهنة الرئيسية هي المهنة التي يقضي فيها المشتغل أكثر من نصف وقت العمل، أو الأكثر تكراراً خلال الأشهر الثلاثة السابقة لليلة العد.

## النشاط الاقتصادي:

يقصد بالنشاط الاقتصادي طبيعة النشاط الاقتصادي الرئيسي الذي تباشره المنشأة أو الجهة التي يعمل فيها الفرد المشتغل والذي تمت ممارسته في السابق للمتعلل الذي سبق له العمل أما بالنسبة للمشتغلين خارج المنشآت فإن نشاطهم الاقتصادي يستمد من نوع العمل الذي يمارسونه.

## القطاع:

وهو القطاع التابع له جهة العمل (المنشأة) التي يعمل فيها الفرد حالياً أو آخر مكان كان يعمل فيه إذا كان متعطلاً سبق له العمل، حيث صنف القطاع:

1. **خاص وطني:** إذا كان الفرد يعمل أو عمل سابقاً في منشأة مملوكة لفرد أو مجموعة أفراد أو مؤسسات فلسطينية بنسبة 51% فأكثر.
2. **خاص أجنبي:** إذا كان الفرد يعمل أو عمل سابقاً لدى منشأة مملوكة للقطاع الخاص الأجنبي بنسبة 51% فأكثر.
3. **حكومة وطنية:** تشمل الحكومة المركزية والسلطات المحلية وشركات القطاع العام الحكومية.
4. **حكومة أجنبية:** تشمل أي مؤسسة حكومية تابعة لحكومة أجنبية.
5. **هيئة أو جمعية خيرية:** تشمل الجمعيات الخيرية أو أي مؤسسة لا تهدف إلى الربح.
6. **وكالة غوث:** تشمل مؤسسات وكالة الغوث لتشغيل اللاجئين الفلسطينيين.
7. **هيئة دولية:** تشمل الهيئات الدبلوماسية التابعة للأمم المتحدة أو أي منظمات دولية أو إقليمية (باستثناء وكالة الغوث).
8. **خارج المنشآت:** إذا تبين أن الشخص لا يعمل لدى منشأة ثابتة تابعة لإحدى القطاعات المذكورة حسب تعريف المنشأة.

## الحالة العملية الرئيسية:

توضح علاقة الفرد المشتغل أو المتعلل الذي سبق له العمل بالمنشأة التي يعمل فيها كأن يكون:

1. **صاحب عمل:** وهو الفرد الذي يعمل في منشأة يملكها أو يملك جزءاً منها (شريك) ويعمل تحت إشرافه أو لحسابه مستخدم واحد على الأقل بأجر. ويشمل ذلك أصحاب العمل الذين يديرون مشاريع أو مقاولات خارج المنشآت بشرط أن يعمل تحت إشرافهم أو لحسابهم مستخدم واحد على الأقل بأجر، ولا يعتبر حملة الأسهم في الشركات المساهمة أصحاب عمل حتى ولو عملوا فيها.
2. **يعمل لحسابه:** وهو الفرد الذي يعمل في منشأة يملكها أو يملك جزءاً منها (شريك) وليس بالمنشأة أي مستخدم يعمل بأجر ويشمل الأشخاص الذين يعملون لحسابهم خارج المنشآت.
3. **يعمل بأجر:** هو الفرد الذي يعمل لحساب فرد آخر أو لحساب منشأة أو جهة معينة وتحت إشرافها ويحصل مقابل عمله على أجر محدد، سواء أكان بأجر على شكل راتب شهري أو أجره أسبوعية أو بالميأومة أو على القطعة أو أي طريقة دفع أخرى. ويندرج تحت ذلك العاملون بالوزارات والهيئات الحكومية والعاملون بالشركات بالإضافة إلى الذين يعملون بأجر في مصلحة خاصة بالعائلة أو لدى الغير.

4. **يعمل لدى الأسرة دون أجر:** وهو الفرد الذي يعمل لحساب العائلة أي في مشروع أو مصلحة أو مزرعة للعائلة ولا يتقاضى نظير ذلك أي أجره وليس له نصيب محدد في الأرباح.
5. **أخرى:** تشمل أية حالات أخرى مثل العمل في الجمعيات الخيرية دون أجر، أو أي عمل تطوعي لدى الغير، وكذلك العمل لدى الغير دون أجر كعمل الصبية مثلاً.

#### مكان العمل:

- هو مكان الجهة التي يمارس فيها الفرد المشتغل عمله، وآخر مكان للمتعتل الذي سبق له العمل ويصنف إلى:
1. **في المسكن:** إذا كان مكان العمل في داخل المسكن ولا تعتبر الدكان (مثلاً) بجانب المنزل ولها باب رئيسي من الخارج وتقدم خدمات البيع للجمهور عامة (في المسكن) بل ضمن المحافظة نفسها.
  2. **ضمن نفس المحافظة:** إذا كان مكان العمل في إحدى التجمعات التابعة للمحافظة نفسها التي يقيم فيها الفرد.
  3. **في محافظة أخرى:** إذا كان مكان العمل في أحد التجمعات التابعة لمحافظة أخرى.
  4. **داخل إسرائيل:** إذا كان مكان العمل في إحدى المناطق الفلسطينية المحتلة عام 1948.
  5. **بالمستعمرات:** إذا كان مكان العمل في إحدى المستوطنات داخل الأراضي الفلسطينية في حدود عام 1967.
  6. **بالخارج:** إذا كان مكان العمل في إحدى الدول خارج الأراضي الفلسطينية.

#### البيانات الزوجية ( للأفراد 12 سنة فأكثر):

##### الحالة الزوجية:

ويقصد بها تحديد الحالة الزوجية للفرد والتي تعني حالة الفرد الشخصية والتي يكون عليها ذلك الفرد الذي يبلغ من العمر 12 سنة فأكثر وقت الإسناد الزمني للتعديد والمتعلقة بقوانين وعادات الزواج المعمول بها في البلد. وقد تكون إحدى الحالات التالية:

1. **لم يتزوج أبداً:** وهو الفرد الذي يبلغ عمره 12 سنة فأكثر، ولم يتزوج زوجاً فعلياً وفقاً للعرف السائد (أي لم يتم الدخول بعد) ولم يعقد قرانه ولم يكن قد تزوج في السابق.
2. **عقد قران لأول مرة:** هو الفرد الذي يبلغ عمره 12 سنة فأكثر، وقد تم تسجيل عقد زواج رسمي له من قبل المحكمة ولكنه لم يتزوج فعلياً وفقاً للعرف السائد (أي لم يتم الدخول بعد) وليس مطلقاً أو أرملاً من زواج سابق، ولا يشمل الفرد المتزوج حالياً وعقد قرانه للمرة الثانية حيث يعتبر متزوجاً.
3. **متزوج:** هو الفرد الذي يبلغ عمره 12 سنة فأكثر والمتزوج زوجاً فعلياً وفقاً للعرف السائد سواء أكان الزوجان يقيمان معاً وقت الإسناد الزمني أم لا. وبغض النظر عن حالته السابقة.
4. **مطلق:** هو الفرد الذي يبلغ من العمر 12 سنة فأكثر وسبق له الزواج فعلاً وانفصم (انحل) آخر زواج بالطلاق المسجل شرعاً ولم يتزوج مرة أخرى.
5. **أرمل:** هو الفرد الذي يبلغ عمره 12 سنة فأكثر وسبق له الزواج فعلاً ولكن انفصم (انحل) آخر زواج له بوفاة الطرف الآخر، ولم يتزوج مرة أخرى.

#### العمر عند الزواج الأول بالسنوات الكاملة:

يمثل العمر عند الدخول لأول مرة بالسنوات الكاملة للأفراد المتزوجين أو المطلقين أو الأرمال، وليس العمر وقت عقد القران لمن تم زواجهم فعلياً بعد تاريخ عقد القران حيث أن المقصود بالعمر عند الزواج الأول: هو عمر الفرد بالسنوات الكاملة في وقت إتمام الزواج الفعلي.



### مدة الحياة الزوجية بالسنوات الكاملة:

هي الفترة الفاصلة بين تاريخ الزواج الفعلي وتاريخ المقابلة بالنسبة للمتزوجات حالياً ولمرة واحدة، أو مجموع الفترات الفاصلة بين تاريخ الزواج الفعلي وتاريخ انحلال الزواج سواء بالطلاق أو الترميل للمتزوجات أكثر من مرة أو متزوجات لمرة واحدة، أي مجموع السنوات التي قضتها المرأة في عصمة زوج.

### المولود الحي:

أي مولود ولد حياً وصرخ أو بكى عند الولادة أو ظهرت عليه أي علامة أخرى من علامات الحياة عند الولادة حتى وإن مات بعدها بلحظات.

### المولود الباقي على قيد الحياة:

هو من ولد حياً ولا يزال على قيد الحياة حتى لحظة الإسناد الزمني مهما كان عمره وسواء أكان مقيماً مع الأم أو غير مقيم معها.

### الولادات خلال الـ 12 شهراً السابقة:

تمثل الولادات التي حدثت للمرأة خلال الـ 12 شهراً السابقة لليلة الإسناد الزمني وتشمل الولادات الحية التي حدثت خلال الفترة 1996/12/10 - 1997/12/9 بصرف النظر عما إذا كان المولود ما زال على قيد الحياة أو توفي قبل لحظة الإسناد.

## الفصل الثالث ملخص النتائج النهائية

مقدمة:

بعد الانتهاء من عملية عد السكان في 1997/12/24 قام العدادون والمراقبون بإجراء مراجعة مكتبية وإعداد النتائج الأولية يدوياً في الفترة من 25 - 1997/12/28، وتم إعلان النتائج الأولية بتاريخ 1998/2/26. وبعد ذلك تم القيام بمعالجة بيانات التعداد والقيام بعمليات مراجعة الكشوف لفحص شمولية البيانات واتساقها وفحص الجداول بصورتها النهائية وتم إعلان النتائج النهائية في 1998/11/30.

### 1. النتائج النهائية لعدد السكان:

تشير النتائج النهائية لعدد السكان الكلي في محافظة غزة ليلة 9-10/12/1997 بأنه يساوي 367,388 فرداً. منهم 186,970 من الذكور و 180,418 من الإناث.

ويشمل هذا العدد ما يلي:

#### 1.1 النتائج النهائية للأفراد الذين تم عددهم فعلاً:

تشير النتائج النهائية إلى أن عدد السكان الذين تم عددهم فعلاً في لحظة الإسناد الزمني يبلغ 359,941 فرداً. بلغ عدد الذكور منهم 183,035 فرداً وعدد الإناث 176,906 أفراد. ولا يشمل هذا العدد تقديرات عدد السكان الذين لم يتم عددهم على ضوء نتائج الدراسة البعدية.

#### 2.1 تقدير عدد السكان الذين لم يتم عددهم على ضوء نتائج الدراسة البعدية:

أظهرت نتائج الدراسة البعدية. أن تقدير عدد السكان الذين لم يتم عددهم فعلاً هو 7,447 أفراد منهم 3,935 من الذكور و 3,512 من الإناث.

### 2. النتائج النهائية لعدد الأسر:

تشير النتائج النهائية للتعداد أن عدد الأسر التي تم عددها فعلاً هو 52,515 أسرة منها 52,499 أسرة خاصة يقطنها 359,668 فرداً و 16 مسكن عام (أسر جماعية) يقطنها 273 فرداً.

هذا وقد بينت النتائج النهائية أن نسبة الجنس للأفراد الذين تم عددهم فعلاً هي 103.5 ذكراً لكل 100 أنثى، وأن متوسط حجم الأسرة في محافظة غزة هو 6.9 فرداً.

كما أظهرت النتائج النهائية أن 81.0% من السكان يقيمون في المناطق والتجمعات الحضرية، في حين أن ما نسبته 17.2% يقيمون في المخيمات، و 1.8% يقيمون في التجمعات الريفية.

جدول 1: إجمالي السكان حسب نوع التجمع والجنس

Table 1: Total Population by Type of Locality and Sex

Type of Locality	كلا الجنسين Both Sexes	اناث Female	ذكور Male	نوع التجمع
Urban	291596	143079	148517	حضر
Rural	6309	3144	3165	ريف
Camps	62036	30683	31353	مخيمات
<b>Total</b>	<b>359941</b>	<b>176906</b>	<b>183035</b>	<b>المجموع</b>

جدول 2: السكان الفلسطينيون المولودون داخل الأراضي الفلسطينية وخارجها حسب فئات العمر بالسنوات والجنس

Table 2: Native (Inside Palestinian Territory) and Foreign Born Palestinian Population by Age Groups in Years and Sex

Age Groups	المجموع Total			مكان الولادة والجنس															فئات العمر
				Place of Birth & Sex															
				غير مبين Not Stated			خارج الأراضي الفلسطينية Outside Palestinian Territory			إسرائيل Israel			داخل مناطق 1948 Inside 1948 Areas			داخل الأراضي الفلسطينية Inside Palestinian Territory			
	كلا الجنسين Both Sexes	اناث Female	ذكور Male	كلا الجنسين Both Sexes	اناث Female	ذكور Male	كلا الجنسين Both Sexes	اناث Female	ذكور Male	كلا الجنسين Both Sexes	اناث Female	ذكور Male	كلا الجنسين Both Sexes	اناث Female	ذكور Male	كلا الجنسين Both Sexes	اناث Female	ذكور Male	
Less Than One Year	13789	6794	6995	-	-	-	98	53	45	3	1	2	-	-	-	13688	6740	6948	أقل من سنة
1 - 4	57925	28280	29645	4	3	1	1684	843	841	17	10	7	-	-	-	56220	27424	28796	4 - 1
5 - 9	63030	30845	32185	5	2	3	4128	2006	2122	11	3	8	-	-	-	58886	28834	30052	9 - 5
10 - 14	45842	22352	23490	5	2	3	4165	2076	2089	13	7	6	-	-	-	41659	20267	21392	14 - 10
15 - 19	37719	18593	19126	5	3	2	3830	1918	1912	11	5	6	-	-	-	33873	16667	17206	19 - 15
20 - 24	31153	15287	15866	9	6	3	2641	1348	1293	31	21	10	-	-	-	28472	13912	14560	24 - 20
25 - 29	23537	11290	12247	9	4	5	1593	817	776	36	30	6	-	-	-	21899	10439	11460	29 - 25
30 - 34	21220	9960	11260	4	3	1	877	560	317	27	21	6	-	-	-	20312	9376	10936	34 - 30
35 - 39	15809	7393	8416	9	7	2	681	442	239	38	25	13	-	-	-	15081	6919	8162	39 - 35
40 - 44	11817	5776	6041	4	2	2	472	293	179	57	36	21	-	-	-	11284	5445	5839	44 - 40
45 - 49	9830	4789	5041	4	3	1	318	223	95	546	283	263	431	221	210	8531	4059	4472	49 - 45
50 - 54	7485	3829	3656	4	3	1	157	146	11	-	-	-	3514	1746	1768	3810	1934	1876	54 - 50
55 - 59	5307	3090	2217	3	1	2	67	56	11	-	-	-	2734	1660	1074	2503	1373	1130	59 - 55
60 - 64	5199	2726	2473	2	2	-	51	42	9	-	-	-	2748	1420	1328	2398	1262	1136	64 - 60
65 - 69	4061	2350	1711	-	-	-	75	65	10	-	-	-	2084	1190	894	1902	1095	807	69 - 65
70 - 74	2812	1561	1251	2	1	1	57	55	2	-	-	-	1378	766	612	1375	739	636	74 - 70
75 - 79	1375	744	631	-	-	-	39	36	3	-	-	-	657	341	316	679	367	312	79 - 75
80 - 84	808	494	314	-	-	-	20	18	2	-	-	-	398	245	153	390	231	159	84 - 80
85 - 89	285	163	122	-	-	-	8	7	1	-	-	-	131	69	62	146	87	59	89 - 85
90 - 94	222	117	105	-	-	-	5	3	2	-	-	-	100	54	46	117	60	57	94 - 90
95+	101	44	57	-	-	-	-	-	-	-	-	-	49	23	26	52	21	31	+95
Not Stated	93	42	51	31	13	18	8	4	4	-	-	-	3	3	-	51	22	29	غير مبين
<b>Total</b>	<b>359419</b>	<b>176519</b>	<b>182900</b>	<b>100</b>	<b>55</b>	<b>45</b>	<b>20974</b>	<b>11011</b>	<b>9963</b>	<b>790</b>	<b>442</b>	<b>348</b>	<b>14227</b>	<b>7738</b>	<b>6489</b>	<b>323328</b>	<b>157273</b>	<b>166055</b>	<b>مجموع</b>

جدول 3: السكان الفلسطينيون المولودون داخل الأراضي الفلسطينية حسب المحافظة والجنس وفئات العمر بالسنوات

Table 3: Palestinian Population Born Inside Palestinian Territory by Governorate, Sex and Age Groups in Years

Governorate	Sex	المجموع Total	العمر بالسنوات											الجنس	المحافظة	
			Age Groups in Years	أقل من سنة Less Than One Year	9 - 1	19 - 10	29 - 20	39 - 30	49 - 40	59 - 50	69 - 60	79 - 70	89 - 80			+90
Jenin	M	19	-	-	-	-	-	2	2	7	3	5	-	-	ذ	جنين
	F	24	-	-	-	1	2	2	6	5	6	1	1	-	إ	
	T	43	-	-	-	1	2	4	8	12	9	6	1	-	م	
Tubas	M	2	-	-	-	-	-	-	1	1	-	-	-	-	ذ	طوباس
	F	2	-	1	-	-	-	-	-	1	-	-	-	-	إ	
	T	4	-	1	-	-	-	-	1	2	-	-	-	-	م	
Tulkarm	M	40	-	-	-	2	2	3	8	5	12	5	3	-	ذ	طولكرم
	F	65	-	-	-	3	-	3	8	18	18	9	6	-	إ	
	T	105	-	-	-	5	2	6	16	23	30	14	9	-	م	
Qalqiliya	M	15	-	-	-	-	-	-	1	-	8	4	2	-	ذ	قلقيلية
	F	25	-	-	-	1	-	2	2	3	10	5	2	-	إ	
	T	40	-	-	-	1	-	2	3	3	18	9	4	-	م	
Salfit	M	4	-	-	-	-	-	1	-	1	2	-	-	-	ذ	سلفيت
	F	8	-	-	-	-	-	1	1	4	1	1	-	-	إ	
	T	12	-	-	-	-	-	2	1	5	3	1	-	-	م	
Nablus	M	47	-	-	-	2	3	6	13	8	7	6	1	1	ذ	نابلس
	F	122	-	-	-	7	5	9	24	33	31	10	3	-	إ	
	T	169	-	-	-	9	8	15	37	41	38	16	4	1	م	
Ramallah & Al-Bireh	M	46	-	-	1	2	3	3	6	7	12	3	9	-	ذ	رام الله والبيرة
	F	112	-	-	-	1	3	5	15	31	41	7	9	-	إ	
	T	158	-	-	1	3	6	8	21	38	53	10	18	-	م	

Governorate	Sex	المجموع Total	Age Groups in Years										العمر بالسنوات أقل من سنة Less Than One Year	الجنس	المحافظة	
			غير مبيّن Not Stated	+90	89 - 80	79 - 70	69 - 60	59 - 50	49 - 40	39 - 30	29 - 20	19 - 10				9 - 1
Jerusalem	M	73	1	-	-	4	12	19	6	5	6	10	10	-	ذ	القدس
	F	190	-	1	6	22	27	29	22	35	28	8	10	2	إ	
	T	263	1	1	6	26	39	48	28	40	34	18	20	2	م	
Jericho	M	18	-	-	-	-	2	1	3	4	4	3	1	-	ذ	أريحا
	F	53	-	-	-	1	3	3	9	16	18	-	2	1	إ	
	T	71	-	-	-	1	5	4	12	20	22	3	3	1	م	
Bethlehem	M	14	-	-	-	1	1	3	1	2	2	4	-	-	ذ	بيت لحم
	F	33	1	-	-	-	1	2	3	7	16	1	2	-	إ	
	T	47	1	-	-	1	2	5	4	9	18	5	2	-	م	
Hebron	M	72	-	-	1	5	5	7	14	11	14	8	7	-	ذ	الخليل
	F	112	-	-	1	7	8	7	16	22	27	10	14	-	إ	
	T	184	-	-	2	12	13	14	30	33	41	18	21	-	م	
West Bank	M	<b>350</b>	<b>1</b>	-	<b>2</b>	<b>16</b>	<b>28</b>	<b>45</b>	<b>55</b>	<b>51</b>	<b>70</b>	<b>48</b>	<b>33</b>	<b>1</b>	ذ	الضفة الغربية
	F	<b>746</b>	<b>1</b>	<b>2</b>	<b>7</b>	<b>43</b>	<b>49</b>	<b>63</b>	<b>106</b>	<b>175</b>	<b>196</b>	<b>52</b>	<b>49</b>	<b>3</b>	إ	
	T	<b>1096</b>	<b>2</b>	<b>2</b>	<b>9</b>	<b>59</b>	<b>77</b>	<b>108</b>	<b>161</b>	<b>226</b>	<b>266</b>	<b>100</b>	<b>82</b>	<b>4</b>	م	
North Gaza	M	2569	-	1	2	10	21	24	234	728	637	451	430	31	ذ	شمال غزة
	F	3240	-	-	2	9	14	35	280	857	1039	606	374	24	إ	
	T	5809	-	1	4	19	35	59	514	1585	1676	1057	804	55	م	
Gaza	M	159549	28	87	211	913	1874	2900	9203	17334	24650	37447	57991	6911	ذ	غزة
	F	147576	21	79	307	1038	2250	3144	8151	13663	21318	35421	55476	6708	إ	
	T	307125	49	166	518	1951	4124	6044	17354	30997	45968	72868	113467	13619	م	

جدول (3 تابع): السكان الفلسطينيون المولودون داخل الأراضي الفلسطينية حسب المحافظة والجنس وفئات العمر بالسنوات

Table (3 Cont.): Palestinian Population Born Inside Palestinian Territory by Governorate, Sex and Age Groups in Years

Governorate	Sex	المجموع Total	العمر بالسنوات											الجنس	المحافظة	
			Age Groups in Years													
			أقل من سنة Less Than One Year	9 - 1	19 - 10	29 - 20	39 - 30	49 - 40	59 - 50	69 - 60	79 - 70	89 - 80	+90	غير مبيّن Not Stated		
Jerusalem	M	73	1	-	-	4	12	19	6	5	6	10	10	-	ذ	القدس
	F	190	-	1	6	22	27	29	22	35	28	8	10	2	إ	
	T	263	1	1	6	26	39	48	28	40	34	18	20	2	م	
Jericho	M	18	-	-	-	2	1	3	4	4	3	1	-	ذ	أريحا	
	F	53	-	-	-	1	3	3	9	16	18	-	2	إ		
	T	71	-	-	-	1	5	4	12	20	22	3	3	1		م
Bethlehem	M	14	-	-	-	1	1	3	1	2	2	4	-	ذ	بيت لحم	
	F	33	1	-	-	-	1	2	3	7	16	1	2	إ		
	T	47	1	-	-	1	2	5	4	9	18	5	2	م		
Hebron	M	72	-	-	1	5	5	7	14	11	14	8	7	ذ	الخليل	
	F	112	-	-	1	7	8	7	16	22	27	10	14	إ		
	T	184	-	-	2	12	13	14	30	33	41	18	21	م		
West Bank	M	350	1	-	2	16	28	45	55	51	70	48	33	1	ذ	الضفة الغربية
	F	746	1	2	7	43	49	63	106	175	196	52	49	3	إ	
	T	1096	2	2	9	59	77	108	161	226	266	100	82	4	م	
North Gaza	M	2569	-	1	2	10	21	24	234	728	637	451	430	31	ذ	شمال غزة
	F	3240	-	-	2	9	14	35	280	857	1039	606	374	24	إ	
	T	5809	-	1	4	19	35	59	514	1585	1676	1057	804	55	م	
Gaza	M	159549	28	87	211	913	1874	2900	9203	17334	24650	37447	57991	6911	ذ	غزة
	F	147576	21	79	307	1038	2250	3144	8151	13663	21318	35421	55476	6708	إ	
	T	307125	49	166	518	1951	4124	6044	17354	30997	45968	72868	113467	13619	م	

جدول (3 تابع): السكان الفلسطينيون المولودون داخل الأراضي الفلسطينية حسب المحافظة والجنس وفئات العمر بالسنوات

Table (3 Cont.): Palestinian Population Born Inside Palestinian Territory by Governorate, Sex and Age Groups in Years

Governorate	Sex	المجموع Total	العمر بالسنوات											الجنس	المحافظة	
			Age Groups in Years													
			غير مبيّن Not Stated	+90	89 - 80	79 - 70	69 - 60	59 - 50	49 - 40	39 - 30	29 - 20	19 - 10	9 - 1	أقل من سنة Less Than One Year		
Deir Al-Balah	M	1755	-	-	-	2	5	14	394	489	338	319	192	2	ذ	دير البلح
	F	2697	-	-	1	4	13	16	456	769	849	418	168	3	إ	
	T	4452	-	-	1	6	18	30	850	1258	1187	737	360	5	م	
Khan Yunis	M	1039	-	-	3	6	14	23	224	256	169	207	136	1	ذ	خان يونس
	F	1835	-	-	1	9	29	46	301	449	589	289	122	-	إ	
	T	2874	-	-	4	15	43	69	525	705	758	496	258	1	م	
Rafah	M	793	-	-	-	1	1	-	201	240	156	126	66	2	ذ	رفح
	F	1179	-	-	-	3	2	3	210	382	360	148	69	2	إ	
	T	1972	-	-	-	4	3	3	411	622	516	274	135	4	م	
Gaza Strip	M	165705	28	88	216	932	1915	2961	10256	19047	25950	38550	58815	6947	ذ	قطاع غزة
	F	156527	21	79	311	1063	2308	3244	9398	16120	24155	36882	56209	6737	إ	
	T	322232	49	167	527	1995	4223	6205	19654	35167	50105	75432	115024	13684	م	
Palestinian Territory	M	166055	29	88	218	948	1943	3006	10311	19098	26020	38598	58848	6948	ذ	الأراضي الفلسطينية
	F	157273	22	81	318	1106	2357	3307	9504	16295	24351	36934	56258	6740	إ	
	T	323328	51	169	536	2054	4300	6313	19815	35393	50371	75532	115106	13688	م	



جدول 4: الأسر حسب حجم الأسرة وجنسية رب الأسرة

Table 4: Households by Household Size and Nationality of Head of Household

Household Size	المجموع Total	جنسية رب الأسرة Nationality of Head of Household					حجم الأسرة
		غير مبيّن Not Stated	أخرى Others	عرب آخرون Other Arabs	أردنيون Jordanians	فلسطينيون Palestinians	
1	1246	-	23	10	-	1213	1
2	3767	-	12	8	2	3745	2
3	3935	-	7	4	-	3924	3
4	4780	-	3	3	3	4771	4
5	5662	-	3	2	-	5657	5
6	6376	-	1	1	-	6374	6
7	6115	-	-	1	-	6114	7
8	5573	-	-	1	-	5572	8
9	4547	-	-	1	-	4546	9
10	3498	-	-	1	-	3497	10
11+	7000	-	1	1	-	6998	+11
<b>Total</b>	<b>52499</b>	-	<b>50</b>	<b>33</b>	<b>5</b>	<b>52411</b>	<b>المجموع</b>

جدول 5: جملة السكان (12 سنة فأكثر) في أسر فلسطينية حسب العلاقة برب الأسرة والحالة الزوجية والجنس والسكان خارج الأسر في المساكن العامة

**Table 5: Population (12 Years and Over) in Palestinian Households, by Relationship to Head of Household, Marital Status and Sex, and Number of Institutional Population**

Relation to Head of Household	الحالة الزوجية والجنس														العلاقة برب الأسرة
	المجموع		غير مبين		أرمل		مطلق		متزوج		عقد قران لأول مرة		لم يتزوج أبداً		
	إناث	ذكور	إناث	ذكور	إناث	ذكور	إناث	ذكور	إناث	ذكور	إناث	ذكور	إناث	ذكور	
	Female	Male	Female	Male	Female	Male	Female	Male	Female	Male	Female	Male	Female	Male	
Head of Household	3563	48847	8	8	2431	403	200	112	642	47696	5	58	277	570	رب الأسرة
Spouse	48339	35	-	-	-	-	-	-	48339	35	-	-	-	-	زوج / زوجة
Son / Daughter	32103	49609	79	75	136	6	705	136	385	7712	680	664	30118	41016	ابن / بنت
Father / Mother	4284	725	84	11	3297	209	126	8	777	497	-	-	-	-	أب / أم
Brother / Sister	2368	3033	21	15	131	5	243	28	111	1346	34	59	1828	1580	أخ / أخت
Grand Father/Mother	141	22	-	-	124	9	5	-	12	13	-	-	-	-	جد / جدة
Grandchild	562	702	13	9	-	-	2	1	16	52	10	10	521	630	حفيد / حفيدة
Son / Daughter in Law	7559	72	-	-	29	-	-	-	7530	72	-	-	-	-	زوجة ابن / زوج بنت
Other Relatives	2176	663	14	4	287	13	47	8	1385	135	8	22	435	481	أقرباء آخرون
Others	157	82	3	-	27	-	4	-	84	37	2	3	37	42	آخرون
Total Population in Households	101252	103790	222	122	6462	645	1332	293	59281	57595	739	816	33216	44319	مجموع السكان في أسر
Institutional Population	44	163	1	1	17	3	2	4	4	43	-	6	20	106	سكان في المساكن العامة
<b>Total Population</b>	<b>101296</b>	<b>103953</b>	<b>223</b>	<b>123</b>	<b>6479</b>	<b>648</b>	<b>1334</b>	<b>297</b>	<b>59285</b>	<b>57638</b>	<b>739</b>	<b>822</b>	<b>33236</b>	<b>44425</b>	<b>مجموع السكان</b>

جدول 6: السكان الفلسطينيون في أسر ومساكن عامة حسب فئات العمر بالسنوات والجنس ونوع الأسرة ونوع التجمع

Table 6: Palestinian Population in Households and Institutions by Age Groups in Years, Sex, Household Type and Type of Locality

(حضر، Urban)

Age & Sex	المجموع Total	السكان في المساكن العامة Population in Institutions	Household Type				العمر والجنس
			أسرة مركبة Composite Household	أسرة ممتدة Extended Household	أسرة نوية Nuclear Household	أسرة من شخص واحد One Person Household	
<b>Male</b>							<b>ذكور</b>
0 - 4	29816	8	109	9341	20358	-	4 - 0
5 - 9	26135	15	68	6363	19689	-	9 - 5
10 - 14	19262	31	39	5030	14162	-	14 - 10
15 - 19	15810	33	52	5755	9942	28	19 - 15
20 - 24	12919	35	74	6379	6383	48	24 - 20
25 - 29	9940	13	50	4527	5306	44	29 - 25
30 - 34	8866	4	31	2706	6099	26	34 - 30
35 - 39	6660	6	22	1468	5153	11	39 - 35
40 - 44	4886	5	18	1162	3682	19	44 - 40
45 - 49	4129	6	18	1316	2777	12	49 - 45
50 - 54	2991	13	16	1173	1768	21	54 - 50
55 - 59	1794	3	10	811	950	20	59 - 55
60 - 64	1927	7	10	996	898	16	64 - 60
65 - 69	1351	1	8	702	632	8	69 - 65
70 - 74	967	2	3	561	383	18	74 - 70
75 - 79	489	1	3	278	193	14	79 - 75
80 - 84	240	1	1	152	74	12	84 - 80
85+	212	1	2	144	59	6	+85
Not Stated	43	-	1	15	23	4	غير مبين
<b>Total</b>	<b>148437</b>	<b>185</b>	<b>535</b>	<b>48879</b>	<b>98531</b>	<b>307</b>	<b>المجموع</b>
<b>Female</b>							<b>إناث</b>
0 - 4	28608	22	69	9106	19411	-	4 - 0
5 - 9	24945	6	56	6088	18795	-	9 - 5
10 - 14	18263	10	49	4738	13466	-	14 - 10
15 - 19	15314	7	49	6463	8792	3	19 - 15
20 - 24	12317	-	56	5553	6699	9	24 - 20
25 - 29	9060	-	39	3037	5976	8	29 - 25
30 - 34	7837	-	31	1976	5827	3	34 - 30
35 - 39	5899	-	14	1501	4379	5	39 - 35
40 - 44	4726	-	22	1571	3120	13	44 - 40
45 - 49	3914	1	22	1721	2140	30	49 - 45

جدول (6 تابع): السكان الفلسطينيون في أسر ومساكن عامة حسب فئات العمر بالسنوات والجنس ونوع الأسرة ونوع التجمع

Table (6 Cont.): Palestinian Population in Households and Institutions by Age Groups in Years, Sex, Household Type and Type of Locality  
(حضر, Urban)

Age & Sex	المجموع Total	السكان في المساكن العامة Population in Institutions	Household Type				العمر والجنس
			أسرة مركبة Composite Household	أسرة ممتدة Extended Household	أسرة نوية Nuclear Household	أسرة من شخص واحد One Person Household	
50 - 54	3106	2	21	1645	1391	47	54 - 50
55 - 59	2387	-	18	1443	856	70	59 - 55
60 - 64	2154	4	10	1447	602	91	64 - 60
65 - 69	1839	7	14	1299	411	108	69 - 65
70 - 74	1196	7	9	901	197	82	74 - 70
75 - 79	589	1	4	456	68	60	79 - 75
80 - 84	374	4	7	303	31	29	84 - 80
85+	237	2	1	195	19	20	+85
Not Stated	35	-	-	19	15	1	غير مبين
<b>Total</b>	<b>142800</b>	<b>73</b>	<b>491</b>	<b>49462</b>	<b>92195</b>	<b>579</b>	<b>المجموع</b>
<b>Both Sexes</b>							<b>كلا الجنسين</b>
0 - 4	58424	30	178	18447	39769	-	4 - 0
5 - 9	51080	21	124	12451	38484	-	9 - 5
10 - 14	37525	41	88	9768	27628	-	14 - 10
15 - 19	31124	40	101	12218	18734	31	19 - 15
20 - 24	25236	35	130	11932	13082	57	24 - 20
25 - 29	19000	13	89	7564	11282	52	29 - 25
30 - 34	16703	4	62	4682	11926	29	34 - 30
35 - 39	12559	6	36	2969	9532	16	39 - 35
40 - 44	9612	5	40	2733	6802	32	44 - 40
45 - 49	8043	7	40	3037	4917	42	49 - 45
50 - 54	6097	15	37	2818	3159	68	54 - 50
55 - 59	4181	3	28	2254	1806	90	59 - 55
60 - 64	4081	11	20	2443	1500	107	64 - 60
65 - 69	3190	8	22	2001	1043	116	69 - 65
70 - 74	2163	9	12	1462	580	100	74 - 70
75 - 79	1078	2	7	734	261	74	79 - 75
80 - 84	614	5	8	455	105	41	84 - 80
85+	449	3	3	339	78	26	+85
Not Stated	78	-	1	34	38	5	غير مبين
<b>Total</b>	<b>291237</b>	<b>258</b>	<b>1026</b>	<b>98341</b>	<b>190726</b>	<b>886</b>	<b>المجموع</b>

جدول (6 تابع): السكان الفلسطينيون في أسر ومساكن عامة حسب فئات العمر بالسنوات والجنس ونوع الأسرة ونوع التجمع

Table (6 Cont.): Palestinian Population in Households and Institutions by Age Groups in Years, Sex, Household Type and Type of Locality  
(Rural, ريف)

Age & Sex	المجموع Total	السكان في المساكن العامة Population in Institutions	Household Type				العمر والجنس
			أسرة مركبة Composite Household	أسرة ممتدة Extended Household	أسرة نوية Nuclear Household	أسرة من شخص واحد One Person Household	
<b>Male</b>							<b>ذكور</b>
0 - 4	636	-	-	169	467	-	4 - 0
5 - 9	585	-	-	132	453	-	9 - 5
10 - 14	376	-	-	65	311	-	14 - 10
15 - 19	313	-	-	96	217	-	19 - 15
20 - 24	280	-	-	124	155	1	24 - 20
25 - 29	219	-	-	90	127	2	29 - 25
30 - 34	186	-	-	39	146	1	34 - 30
35 - 39	136	-	-	19	117	-	39 - 35
40 - 44	108	-	-	19	89	-	44 - 40
45 - 49	98	-	-	26	71	1	49 - 45
50 - 54	55	-	-	14	41	-	54 - 50
55 - 59	51	-	-	25	26	-	59 - 55
60 - 64	47	-	-	20	26	1	64 - 60
65 - 69	27	-	-	15	11	1	69 - 65
70 - 74	16	-	-	7	9	-	74 - 70
75 - 79	13	-	-	8	5	-	79 - 75
80 - 84	8	-	-	3	5	-	84 - 80
85+	11	-	-	5	6	-	+85
Not Stated	-	-	-	-	-	-	غير مبين
<b>Total</b>	<b>3165</b>	-	-	<b>876</b>	<b>2282</b>	<b>7</b>	<b>المجموع</b>
<b>Female</b>							<b>إناث</b>
0 - 4	635	-	-	163	472	-	4 - 0
5 - 9	525	-	-	86	439	-	9 - 5
10 - 14	379	-	-	85	294	-	14 - 10
15 - 19	290	-	-	90	200	-	19 - 15
20 - 24	262	-	-	116	146	-	24 - 20
25 - 29	221	-	-	67	154	-	29 - 25
30 - 34	200	-	-	43	157	-	34 - 30
35 - 39	151	-	-	35	116	-	39 - 35
40 - 44	98	-	-	27	71	-	44 - 40
45 - 49	83	-	-	26	55	2	49 - 45

جدول (6 تابع): السكان الفلسطينيون في أسر ومساكن عامة حسب فئات العمر بالسنوات والجنس ونوع الأسرة ونوع التجمع

Table (6 Cont.): Palestinian Population in Households and Institutions by Age Groups in Years, Sex, Household Type and Type of Locality  
(Rural, ريف)

Age & Sex	المجموع Total	السكان في المساكن العامة Population in Institutions	Household Type				العمر والجنس
			أسرة مركبة Composite Household	أسرة ممتدة Extended Household	أسرة نوية Nuclear Household	أسرة من شخص واحد One Person Household	
50 - 54	88	-	-	35	48	5	54 - 50
55 - 59	66	-	-	40	24	2	59 - 55
60 - 64	39	-	-	22	17	-	64 - 60
65 - 69	41	-	-	26	14	1	69 - 65
70 - 74	30	-	2	20	4	4	74 - 70
75 - 79	19	-	-	11	4	4	79 - 75
80 - 84	9	-	-	6	2	1	84 - 80
85+	5	-	-	3	1	1	+85
Not Stated	-	-	-	-	-	-	غير مبين
<b>Total</b>	<b>3141</b>	-	<b>2</b>	<b>901</b>	<b>2218</b>	<b>20</b>	<b>المجموع</b>
<b>Both Sexes</b>							<b>كلا الجنسين</b>
0 - 4	1271	-	-	332	939	-	4 - 0
5 - 9	1110	-	-	218	892	-	9 - 5
10 - 14	755	-	-	150	605	-	14 - 10
15 - 19	603	-	-	186	417	-	19 - 15
20 - 24	542	-	-	240	301	1	24 - 20
25 - 29	440	-	-	157	281	2	29 - 25
30 - 34	386	-	-	82	303	1	34 - 30
35 - 39	287	-	-	54	233	-	39 - 35
40 - 44	206	-	-	46	160	-	44 - 40
45 - 49	181	-	-	52	126	3	49 - 45
50 - 54	143	-	-	49	89	5	54 - 50
55 - 59	117	-	-	65	50	2	59 - 55
60 - 64	86	-	-	42	43	1	64 - 60
65 - 69	68	-	-	41	25	2	69 - 65
70 - 74	46	-	2	27	13	4	74 - 70
75 - 79	32	-	-	19	9	4	79 - 75
80 - 84	17	-	-	9	7	1	84 - 80
85+	16	-	-	8	7	1	+85
Not Stated	-	-	-	-	-	-	غير مبين
<b>Total</b>	<b>6306</b>	-	<b>2</b>	<b>1777</b>	<b>4500</b>	<b>27</b>	<b>المجموع</b>

جدول (6 تابع): السكان الفلسطينيون في أسر ومساكن عامة حسب فئات العمر بالسنوات والجنس ونوع الأسرة ونوع التجمع

Table (6 Cont.): Palestinian Population in Households and Institutions by Age Groups in Years, Sex, Household Type and Type of Locality  
(مخيمات, Camps)

Age & Sex	المجموع Total	السكان في المساكن العامة Population in Institutions	Household Type				العمر والجنس
			أسرة مركبة Composite Household	أسرة ممتدة Extended Household	أسرة نوية Nuclear Household	أسرة من شخص واحد One Person Household	
<b>Male</b>							<b>ذكور</b>
0 - 4	6188	-	38	1656	4494	-	4 - 0
5 - 9	5465	-	34	1138	4293	-	9 - 5
10 - 14	3852	-	16	877	2959	-	14 - 10
15 - 19	3003	1	15	942	2037	8	19 - 15
20 - 24	2667	4	24	1191	1432	16	24 - 20
25 - 29	2088	2	21	884	1166	15	29 - 25
30 - 34	2208	1	18	627	1554	8	34 - 30
35 - 39	1620	1	10	299	1306	4	39 - 35
40 - 44	1047	-	6	222	817	2	44 - 40
45 - 49	814	-	9	229	568	8	49 - 45
50 - 54	610	-	5	192	409	4	54 - 50
55 - 59	372	-	6	141	220	5	59 - 55
60 - 64	499	-	3	233	256	7	64 - 60
65 - 69	333	-	3	148	177	5	69 - 65
70 - 74	268	-	-	153	106	9	74 - 70
75 - 79	129	-	-	66	60	3	79 - 75
80 - 84	66	-	1	35	26	4	84 - 80
85+	61	-	1	31	24	5	+85
Not Stated	8	-	-	3	4	1	غير مبين
<b>Total</b>	<b>31298</b>	<b>9</b>	<b>210</b>	<b>9067</b>	<b>21908</b>	<b>104</b>	<b>المجموع</b>
<b>Female</b>							<b>إناث</b>
0 - 4	5831	-	58	1621	4152	-	4 - 0
5 - 9	5375	-	32	1183	4160	-	9 - 5
10 - 14	3710	-	24	823	2863	-	14 - 10
15 - 19	2989	-	27	1127	1835	-	19 - 15
20 - 24	2708	-	25	1077	1606	-	24 - 20
25 - 29	2009	-	18	604	1385	2	29 - 25
30 - 34	1923	-	15	426	1480	2	34 - 30
35 - 39	1343	-	11	310	1020	2	39 - 35
40 - 44	952	-	8	293	648	3	44 - 40
45 - 49	792	-	7	313	463	9	49 - 45

جدول (6 تابع): السكان الفلسطينيون في أسر ومساكن عامة حسب فئات العمر بالسنوات والجنس ونوع الأسرة ونوع التجمع

**Table (6 Cont.): Palestinian Population in Households and Institutions by Age Groups in Years, Sex, Household Type and Type of Locality**  
(مخيمات, Camps)

Age & Sex	المجموع Total	السكان في المساكن العامة Population in Institutions	Household Type				العمر والجنس
			أسرة مركبة Composite Household	أسرة ممتدة Extended Household	أسرة نوية Nuclear Household	أسرة من شخص واحد One Person Household	
50 - 54	635	-	9	292	317	17	54 - 50
55 - 59	637	-	2	344	268	23	59 - 55
60 - 64	533	-	3	324	185	21	64 - 60
65 - 69	470	-	6	309	115	40	69 - 65
70 - 74	335	-	4	226	78	27	74 - 70
75 - 79	136	-	3	94	16	23	79 - 75
80 - 84	111	-	4	78	13	16	84 - 80
85+	82	-	3	60	9	10	+85
Not Stated	7	-	-	5	1	1	غير مبين
<b>Total</b>	<b>30578</b>	-	<b>259</b>	<b>9509</b>	<b>20614</b>	<b>196</b>	<b>المجموع</b>
<b>Both Sexes</b>							<b>كلا الجنسين</b>
0 - 4	12019	-	96	3277	8646	-	4 - 0
5 - 9	10840	-	66	2321	8453	-	9 - 5
10 - 14	7562	-	40	1700	5822	-	14 - 10
15 - 19	5992	1	42	2069	3872	8	19 - 15
20 - 24	5375	4	49	2268	3038	16	24 - 20
25 - 29	4097	2	39	1488	2551	17	29 - 25
30 - 34	4131	1	33	1053	3034	10	34 - 30
35 - 39	2963	1	21	609	2326	6	39 - 35
40 - 44	1999	-	14	515	1465	5	44 - 40
45 - 49	1606	-	16	542	1031	17	49 - 45
50 - 54	1245	-	14	484	726	21	54 - 50
55 - 59	1009	-	8	485	488	28	59 - 55
60 - 64	1032	-	6	557	441	28	64 - 60
65 - 69	803	-	9	457	292	45	69 - 65
70 - 74	603	-	4	379	184	36	74 - 70
75 - 79	265	-	3	160	76	26	79 - 75
80 - 84	177	-	5	113	39	20	84 - 80
85+	143	-	4	91	33	15	+85
Not Stated	15	-	-	8	5	2	غير مبين
<b>Total</b>	<b>61876</b>	<b>9</b>	<b>469</b>	<b>18576</b>	<b>42522</b>	<b>300</b>	<b>المجموع</b>



جدول (6 تابع): السكان الفلسطينيون في أسر ومساكن عامة حسب فئات العمر بالسنوات والجنس ونوع الأسرة ونوع التجمع

Table (6 Cont.): Palestinian Population in Households and Institutions by Age Groups in Years, Sex, Household Type and Type of Locality

(المجموع، Total)

Age & Sex	المجموع Total	السكان في المساكن العامة Population in Institutions	Household Type				العمر والجنس
			أسرة مركبة Composite Household	أسرة ممتدة Extended Household	أسرة نوية Nuclear Household	أسرة من شخص واحد One Person Household	
<b>Male</b>							<b>ذكور</b>
0 - 4	36640	8	147	11166	25319	-	4 - 0
5 - 9	32185	15	102	7633	24435	-	9 - 5
10 - 14	23490	31	55	5972	17432	-	14 - 10
15 - 19	19126	34	67	6793	12196	36	19 - 15
20 - 24	15866	39	98	7694	7970	65	24 - 20
25 - 29	12247	15	71	5501	6599	61	29 - 25
30 - 34	11260	5	49	3372	7799	35	34 - 30
35 - 39	8416	7	32	1786	6576	15	39 - 35
40 - 44	6041	5	24	1403	4588	21	44 - 40
45 - 49	5041	6	27	1571	3416	21	49 - 45
50 - 54	3656	13	21	1379	2218	25	54 - 50
55 - 59	2217	3	16	977	1196	25	59 - 55
60 - 64	2473	7	13	1249	1180	24	64 - 60
65 - 69	1711	1	11	865	820	14	69 - 65
70 - 74	1251	2	3	721	498	27	74 - 70
75 - 79	631	1	3	352	258	17	79 - 75
80 - 84	314	1	2	190	105	16	84 - 80
85+	284	1	3	180	89	11	+85
Not Stated	51	-	1	18	27	5	غير مبين
<b>Total</b>	<b>182900</b>	<b>194</b>	<b>745</b>	<b>58822</b>	<b>122721</b>	<b>418</b>	<b>المجموع</b>
<b>Female</b>							<b>إناث</b>
0 - 4	35074	22	127	10890	24035	-	4 - 0
5 - 9	30845	6	88	7357	23394	-	9 - 5
10 - 14	22352	10	73	5646	16623	-	14 - 10
15 - 19	18593	7	76	7680	10827	3	19 - 15
20 - 24	15287	-	81	6746	8451	9	24 - 20
25 - 29	11290	-	57	3708	7515	10	29 - 25
30 - 34	9960	-	46	2445	7464	5	34 - 30
35 - 39	7393	-	25	1846	5515	7	39 - 35
40 - 44	5776	-	30	1891	3839	16	44 - 40
45 - 49	4789	1	29	2060	2658	41	49 - 45

جدول (6 تابع): السكان الفلسطينيون في أسر ومساكن عامة حسب فئات العمر بالسنوات والجنس ونوع الأسرة ونوع التجمع

Table (6 Cont.): Palestinian Population in Households and Institutions by Age Groups in Years, Sex, Household Type and Type of Locality

(المجموع، Total)

Age & Sex	المجموع Total	السكان في المساكن العامة Population in Institutions	Household Type				العمر والجنس
			أسرة مركبة Composite Household	أسرة ممتدة Extended Household	أسرة نوية Nuclear Household	أسرة من شخص واحد One Person Household	
50 - 54	3829	2	30	1972	1756	69	54 - 50
55 - 59	3090	-	20	1827	1148	95	59 - 55
60 - 64	2726	4	13	1793	804	112	64 - 60
65 - 69	2350	7	20	1634	540	149	69 - 65
70 - 74	1561	7	15	1147	279	113	74 - 70
75 - 79	744	1	7	561	88	87	79 - 75
80 - 84	494	4	11	387	46	46	84 - 80
85+	324	2	4	258	29	31	+85
Not Stated	42	-	-	24	16	2	غير مبين
<b>Total</b>	<b>176519</b>	<b>73</b>	<b>752</b>	<b>59872</b>	<b>115027</b>	<b>795</b>	<b>المجموع</b>
<b>Both Sexes</b>							<b>كلا الجنسين</b>
0 - 4	71714	30	274	22056	49354	-	4 - 0
5 - 9	63030	21	190	14990	47829	-	9 - 5
10 - 14	45842	41	128	11618	34055	-	14 - 10
15 - 19	37719	41	143	14473	23023	39	19 - 15
20 - 24	31153	39	179	14440	16421	74	24 - 20
25 - 29	23537	15	128	9209	14114	71	29 - 25
30 - 34	21220	5	95	5817	15263	40	34 - 30
35 - 39	15809	7	57	3632	12091	22	39 - 35
40 - 44	11817	5	54	3294	8427	37	44 - 40
45 - 49	9830	7	56	3631	6074	62	49 - 45
50 - 54	7485	15	51	3351	3974	94	54 - 50
55 - 59	5307	3	36	2804	2344	120	59 - 55
60 - 64	5199	11	26	3042	1984	136	64 - 60
65 - 69	4061	8	31	2499	1360	163	69 - 65
70 - 74	2812	9	18	1868	777	140	74 - 70
75 - 79	1375	2	10	913	346	104	79 - 75
80 - 84	808	5	13	577	151	62	84 - 80
85+	608	3	7	438	118	42	+85
Not Stated	93	-	1	42	43	7	غير مبين
<b>Total</b>	<b>359419</b>	<b>267</b>	<b>1497</b>	<b>118694</b>	<b>237748</b>	<b>1213</b>	<b>المجموع</b>

جدول 7: الأسر الفلسطينية والسكان في أسر حسب حجم الاسرة ونوعها ونوع التجمع

Table 7: Palestinian Households and Population in Households by Size, Type of Household and Type of Locality

(حضر, Urban)

Household Size	المجموع Total		نوع الأسرة Household Type							حجم الأسرة	
			أسرة مركبة Composite Household		أسرة ممتدة Extended Household		أسرة نووية Nuclear Household		أسرة من شخص واحد One Person Household		
	سكان Population	أسر Households	سكان Population	أسر Households	سكان Population	أسر Households	سكان Population	أسر Households			
1	886	886	-	-	-	-	-	-	-	886	1
2	5778	2889	14	7	528	264	5236	2618	-	-	2
3	9054	3018	21	7	1233	411	7800	2600	-	-	3
4	14888	3722	68	17	2112	528	12708	3177	-	-	4
5	22045	4409	45	9	3600	720	18400	3680	-	-	5
6	29838	4973	78	13	5298	883	24462	4077	-	-	6
7	34223	4889	105	15	7364	1052	26754	3822	-	-	7
8	36088	4511	64	8	9736	1217	26288	3286	-	-	8
9	33354	3706	117	13	10026	1114	23211	2579	-	-	9
10	28560	2856	90	9	10260	1026	18210	1821	-	-	10
11 +	76467	5925	439	33	48263	3560	27765	2332	-	-	+11
<b>Total</b>	<b>291181</b>	<b>41784</b>	<b>1041</b>	<b>131</b>	<b>98420</b>	<b>10775</b>	<b>190834</b>	<b>29992</b>	<b>886</b>		<b>المجموع</b>

جدول (7 تابع): الأسر الفلسطينية والسكان في أسر حسب حجم الاسرة ونوعها ونوع التجمع

Table (7 Cont.): Palestinian Households and Population in Households by Size, Type of Household and Type of Locality

(ريف, Rural)

Household Size	المجموع Total		نوع الأسرة Household Type							حجم الأسرة	
			أسرة مركبة Composite Household		أسرة ممتدة Extended Household		أسرة نووية Nuclear Household		أسرة من شخص واحد One Person Household		
	سكان Population	أسر Households	سكان Population	أسر Households	سكان Population	أسر Households	سكان Population	أسر Households	One Person Household		
1	27	27	-	-	-	-	-	-	-	27	1
2	154	77	2	1	14	7	138	69	-	-	2
3	258	86	-	-	39	13	219	73	-	-	3
4	296	74	-	-	40	10	256	64	-	-	4
5	515	103	-	-	90	18	425	85	-	-	5
6	894	149	-	-	156	26	738	123	-	-	6
7	784	112	-	-	168	24	616	88	-	-	7
8	632	79	-	-	200	25	432	54	-	-	8
9	612	68	-	-	135	15	477	53	-	-	9
10	590	59	-	-	120	12	470	47	-	-	10
11 +	1547	122	-	-	815	61	732	61	-	-	+11
<b>Total</b>	<b>6309</b>	<b>956</b>	<b>2</b>	<b>1</b>	<b>1777</b>	<b>211</b>	<b>4503</b>	<b>717</b>	<b>27</b>		<b>المجموع</b>

جدول (7 تابع): الأسر الفلسطينية والسكان في أسر حسب حجم الاسرة ونوعها ونوع التجمع

**Table (7 Cont.): Palestinian Households and Population in Households by Size, Type of Household and Type of Locality**  
(مخيمات, Camps)

Household Size	المجموع Total		نوع الأسرة Household Type							حجم الأسرة	
			أسرة مركبة Composite Household		أسرة ممتدة Extended Household		أسرة نووية Nuclear Household		أسرة من شخص واحد One Person Household		
	سكان Population	أسر Households	سكان Population	أسر Households	سكان Population	أسر Households	سكان Population	أسر Households			
1	300	300	-	-	-	-	-	-	-	300	1
2	1558	779	4	2	152	76	1402	701	-	-	2
3	2460	820	12	4	408	136	2040	680	-	-	3
4	3900	975	24	6	636	159	3240	810	-	-	4
5	5725	1145	10	2	880	176	4835	967	-	-	5
6	7512	1252	30	5	1302	217	6180	1030	-	-	6
7	7791	1113	35	5	1701	243	6055	865	-	-	7
8	7856	982	32	4	1872	234	5952	744	-	-	8
9	6948	772	27	3	2070	230	4851	539	-	-	9
10	5820	582	60	6	2020	202	3740	374	-	-	10
11 +	12066	951	241	17	7561	569	4264	365	-	-	+11
<b>Total</b>	<b>61936</b>	<b>9671</b>	<b>475</b>	<b>54</b>	<b>18602</b>	<b>2242</b>	<b>42559</b>	<b>7075</b>	<b>300</b>		<b>المجموع</b>

جدول (7 تابع): الأسر الفلسطينية والسكان في أسر حسب حجم الاسرة ونوعها ونوع التجمع

Table (7 Cont.): Palestinian Households and Population in Households by Size, Type of Household and Type of Locality

(المجموع، Total)

Household Size	المجموع Total		نوع الأسرة Household Type							حجم الأسرة	
			أسرة مركبة Composite Household		أسرة ممتدة Extended Household		أسرة نووية Nuclear Household		أسرة من شخص واحد One Person Household		
	سكان Population	أسر Households	سكان Population	أسر Households	سكان Population	أسر Households	سكان Population	أسر Households			
1	1213	1213	-	-	-	-	-	-	-	1213	1
2	7490	3745	20	10	694	347	6776	3388	-	-	2
3	11772	3924	33	11	1680	560	10059	3353	-	-	3
4	19084	4771	92	23	2788	697	16204	4051	-	-	4
5	28285	5657	55	11	4570	914	23660	4732	-	-	5
6	38244	6374	108	18	6756	1126	31380	5230	-	-	6
7	42798	6114	140	20	9233	1319	33425	4775	-	-	7
8	44576	5572	96	12	11808	1476	32672	4084	-	-	8
9	40914	4546	144	16	12231	1359	28539	3171	-	-	9
10	34970	3497	150	15	12400	1240	22420	2242	-	-	10
11 +	90080	6998	680	50	56639	4190	32761	2758	-	-	+11
<b>Total</b>	<b>359426</b>	<b>52411</b>	<b>1518</b>	<b>186</b>	<b>118799</b>	<b>13228</b>	<b>237896</b>	<b>37784</b>	<b>1213</b>		<b>المجموع</b>

جدول 8: أرباب الأسر الفلسطينية حسب فئات العمر بالسنوات والجنس وباقي أفراد الأسر حسب فئات العمر بالسنوات والعلاقة برب الأسرة

Table 8: Heads of Palestinian Households by Age Groups in Years and Sex, and Other Households Members by Age Groups in Years and Relationship to Head of Household

Age and Sex of The Head of Household and Age of Other Household Members	علاقة باقي أفراد الأسرة برب الأسرة											أرباب الأسر Heads of Households	عمر وجنس رب الأسرة وعمر باقي أفراد الأسرة
	Relationship of other Household Member to Head of Household												
	المجموع Total	غير مبين Not Stated	آخرون Others	أقرباء آخرون Other Relatives	زوجة ابن / Son / Daughter in law	حفيد / حفيدة Grand- child	جد / جدة Grand Father / Mother	أخ / أخت Brother / Sister	أب / أم Father / Mother	ابن / بنت Son / Daughter	زوج / زوجة Spouse		
<b>Male Head</b>													
Age of Head of Household Less Than 25	-	-	-	-	-	-	-	-	-	-	-	3298	رب الأسرة ذكر عمر رب الأسرة أقل من 25 سنة
Age of Other Household Members	8848	-	23	414	-	-	35	1063	408	3947	2958	-	عمر باقي الأفراد
Under 15	4454	-	4	196	-	-	-	298	-	3947	9	-	أقل من 15
15 - 19	1998	-	11	116	-	-	-	394	-	-	1477	-	19 - 15
20 - 24	1682	-	4	45	-	-	-	275	-	-	1358	-	24 - 20
25 - 29	168	-	3	7	-	-	-	54	-	-	104	-	29 - 25
30 - 34	35	-	-	2	-	-	-	23	-	-	10	-	34 - 30
35 - 39	21	-	-	2	-	-	-	10	9	-	-	-	39 - 35
40 - 44	39	-	-	5	-	-	-	4	30	-	-	-	44 - 40
45 - 49	75	-	-	8	-	-	-	1	66	-	-	-	49 - 45
50 - 54	90	-	-	12	-	-	-	2	76	-	-	-	54 - 50
55 - 59	97	-	-	7	-	-	1	1	88	-	-	-	59 - 55
60 - 64	87	-	-	6	-	-	6	-	75	-	-	-	64 - 60
65+	100	-	1	8	-	-	28	-	63	-	-	-	+ 65
Not Stated	2	-	-	-	-	-	-	1	1	-	-	-	غير مبين
Age of Head of Household 25 - 29 Years	-	-	-	-	-	-	-	-	-	-	-	6675	عمر رب الأسرة 25 - 29 سنة
Age of Other Household Members	27560	-	39	1104	-	-	41	1410	844	17547	6575	-	عمر باقي الأفراد
Under 15	18328	-	8	627	-	-	-	146	-	17547	-	-	أقل من 15
15 - 19	1349	-	7	212	-	-	-	279	-	-	851	-	19 - 15
20 - 24	4278	-	9	170	-	-	-	557	-	-	3542	-	24 - 20
25 - 29	2267	-	5	36	-	-	-	271	-	-	1955	-	29 - 25
30 - 34	291	-	3	9	-	-	-	72	-	-	207	-	34 - 30
35 - 39	75	-	-	6	-	-	-	49	-	-	20	-	39 - 35
40 - 44	43	-	1	4	-	-	-	23	15	-	-	-	44 - 40
45 - 49	78	-	1	3	-	-	-	7	67	-	-	-	49 - 45
50 - 54	114	-	1	9	-	-	-	2	102	-	-	-	54 - 50
55 - 59	153	-	-	3	-	-	3	3	144	-	-	-	59 - 55
60 - 64	197	-	-	10	-	-	1	1	185	-	-	-	64 - 60
65+	387	-	4	15	-	-	37	-	331	-	-	-	+ 65
Not Stated	-	-	-	-	-	-	-	-	-	-	-	-	غير مبين

جدول (8 تابع): أرباب الأسر الفلسطينية حسب فئات العمر بالسنوات والجنس وباقي أفراد الأسر حسب فئات العمر بالسنوات والعلاقة برب الأسرة

Table (8 Cont.): Heads of Palestinian Households by Age Groups in Years and Sex, and Other Households Members by Age Groups in Years and Relationship to Head of Household

Age and Sex of The Head of Household and Age of Other Household Members	علاقة باقي أفراد الأسرة برب الأسرة											أرباب الأسر Heads of Households	عمر وجنس رب الأسرة وعمر باقي أفراد الأسرة
	Relationship of other Household Member to Head of Household												
	المجموع Total	غير مبين Not Stated	آخرون Others	أقرباء آخرون Other Relatives	زوجة ابن / زوج بنت Son / Daughter in law	حفيد / حفيدة Grand- child	جد / جدة Grand Father / Mother	أخ / أخت Brother / Sister	أب / أم Father / Mother	ابن / بنت Son / Daughter	زوج / زوجة Spouse		
Age of Head of Household 30 - 34 Years	-	-	-	-	-	-	-	-	-	-	-	9097	عمر رب الأسرة 30 - 34 سنة
Age of Other Household Members	50578	-	38	1430	4	2	37	1302	1180	37482	9103	-	عمر باقي الأفراد
Under 15	38225	-	7	851	-	2	-	44	-	37321	-	-	أقل من 15
15 - 19	667	-	4	181	-	-	-	152	-	161	169	-	19 - 15
20 - 24	2554	-	14	219	3	-	-	302	-	-	2016	-	24 - 20
25 - 29	4517	-	5	82	1	-	-	431	-	-	3998	-	29 - 25
30 - 34	2828	-	2	17	-	-	-	181	-	-	2628	-	34 - 30
35 - 39	358	-	1	11	-	-	-	78	-	-	268	-	39 - 35
40 - 44	79	-	2	7	-	-	-	49	-	-	21	-	44 - 40
45 - 49	59	-	1	13	-	-	-	34	8	-	3	-	49 - 45
50 - 54	128	-	1	7	-	-	-	21	99	-	-	-	54 - 50
55 - 59	191	-	-	8	-	-	1	5	177	-	-	-	59 - 55
60 - 64	299	-	1	9	-	-	2	2	285	-	-	-	64 - 60
65+	670	-	-	25	-	-	34	1	610	-	-	-	+ 65
Not Stated	3	-	-	-	-	-	-	2	1	-	-	-	غير مبين
Age of Head of Household 35 - 39 Years	-	-	-	-	-	-	-	-	-	-	-	7671	عمر رب الأسرة 35 - 39 سنة
Age of Other Household Members	53128	-	18	754	56	36	16	614	887	42983	7764	-	عمر باقي الأفراد
Under 15	40386	-	-	437	1	36	-	14	-	39898	-	-	أقل من 15
15 - 19	3180	-	2	83	42	-	-	42	-	2990	21	-	19 - 15
20 - 24	675	-	4	85	12	-	-	111	-	95	368	-	24 - 20
25 - 29	1780	-	4	46	1	-	-	123	-	-	1606	-	29 - 25
30 - 34	3594	-	1	18	-	-	-	157	-	-	3418	-	34 - 30
35 - 39	2120	-	2	7	-	-	-	47	-	-	2064	-	39 - 35
40 - 44	315	-	1	16	-	-	-	44	-	-	254	-	44 - 40
45 - 49	72	-	1	8	-	-	-	35	1	-	27	-	49 - 45
50 - 54	58	-	-	13	-	-	-	20	20	-	5	-	54 - 50
55 - 59	107	-	-	8	-	-	-	12	87	-	-	-	59 - 55
60 - 64	210	-	1	7	-	-	-	6	196	-	-	-	64 - 60
65+	628	-	2	26	-	-	16	2	582	-	-	-	+ 65
Not Stated	3	-	-	-	-	-	-	1	1	-	1	-	غير مبين



جدول (8 تابع): أرباب الأسر الفلسطينية حسب فئات العمر بالسنوات والجنس وباقي أفراد الأسر حسب فئات العمر بالسنوات والعلاقة برب الأسرة

Table (8 Cont.): Heads of Palestinian Households by Age Groups in Years and Sex, and Other Households Members by Age Groups in Years and Relationship to Head of Household

Age and Sex of The Head of Household and Age of Other Household Members	علاقة باقي أفراد الأسرة برب الأسرة											أرباب الأسر Heads of Households	عمر وجنس رب الأسرة وعمر باقي أفراد الأسرة
	Relationship of other Household Member to Head of Household												
	المجموع Total	غير مبين Not Stated	آخرون Others	أقرباء آخرون Other Relatives	زوجة ابن / Son / Daughter in law	حفيد / حفيدة Grand-child	جد / جدة Grand Father / Mother	أخ / أخت Brother / Sister	أب / أم Father / Mother	ابن / بنت Son / Daughter	زوج / زوجة Spouse		
Age of Head of Household 40 - 44 Years	-	-	-	-	-	-	-	-	-	-	-	5729	عمر رب الأسرة 40 - 44 سنة
Age of Other Household Members	44261	-	30	419	458	364	13	321	593	36270	5793	-	عمر باقي الأفراد
Under 15	28832	-	3	210	6	363	-	3	-	28247	-	-	أقل من 15
15 - 19	6992	-	1	37	309	1	-	7	-	6634	3	-	19 - 15
20 - 24	1638	-	6	58	133	-	-	26	-	1367	48	-	24 - 20
25 - 29	429	-	4	24	9	-	-	50	-	22	320	-	29 - 25
30 - 34	1351	-	4	12	1	-	-	52	-	-	1282	-	34 - 30
35 - 39	2379	-	2	12	-	-	-	48	-	-	2317	-	39 - 35
40 - 44	1551	-	1	4	-	-	-	27	-	-	1519	-	44 - 40
45 - 49	324	-	2	4	-	-	-	54	-	-	264	-	49 - 45
50 - 54	80	-	1	7	-	-	-	35	-	-	37	-	54 - 50
55 - 59	47	-	2	10	-	-	-	13	19	-	3	-	59 - 55
60 - 64	118	-	1	16	-	-	-	3	98	-	-	-	64 - 60
65+	519	-	2	25	-	-	13	3	476	-	-	-	+ 65
Not Stated	1	-	1	-	-	-	-	-	-	-	-	-	غير مبين
Age of Head of Household 45 - 49 Years	-	-	-	-	-	-	-	-	-	-	-	4848	عمر رب الأسرة 45 - 49 سنة
Age of Other Household Members	38595	-	24	339	970	1213	4	285	512	30331	4917	-	عمر باقي الأفراد
Under 15	19688	-	8	131	4	1212	-	8	-	18325	-	-	أقل من 15
15 - 19	8500	-	1	49	502	1	-	6	-	7939	2	-	19 - 15
20 - 24	4082	-	2	42	401	-	-	10	-	3611	16	-	24 - 20
25 - 29	619	-	2	22	55	-	-	32	-	444	64	-	29 - 25
30 - 34	427	-	1	16	6	-	-	40	-	8	356	-	34 - 30
35 - 39	1119	-	2	6	2	-	-	32	-	-	1077	-	39 - 35
40 - 44	1942	-	1	5	-	-	-	52	-	-	1884	-	44 - 40
45 - 49	1375	-	5	7	-	-	-	44	-	-	1319	-	49 - 45
50 - 54	233	-	-	8	-	-	-	36	-	-	189	-	54 - 50
55 - 59	22	-	-	8	-	-	-	6	1	-	7	-	59 - 55
60 - 64	55	-	-	5	-	-	-	13	34	-	3	-	64 - 60
65+	529	-	2	40	-	-	4	6	477	-	-	-	+ 65
Not Stated	4	-	-	-	-	-	-	-	-	4	-	-	غير مبين

جدول (8 تابع): أرباب الأسر الفلسطينية حسب فئات العمر بالسنوات والجنس وباقي أفراد الأسر حسب فئات العمر بالسنوات والعلاقة برب الأسرة

**Table (8 Cont.): Heads of Palestinian Households by Age Groups in Years and Sex, and Other Households Members by Age Groups in Years and Relationship to Head of Household**

Age and Sex of The Head of Household and Age of Other Household Members	علاقة باقي أفراد الأسرة برب الأسرة											أرباب الأسر Heads of Households	عمر وجنس رب الأسرة وعمر باقي أفراد الأسرة
	Relationship of other Household Member to Head of Household												
	المجموع Total	غير مبين Not Stated	آخرون Others	أقرباء آخرون Other Relatives	زوجة ابن / Son / Daughter in law	حفيد / حفيدة Grand- child	جد / جدة Grand Father / Mother	أخ / أخت Brother / Sister	أب / أم Father / Mother	ابن / بنت Son / Daughter	زوج / زوجة Spouse		
Age of Head of Household 50 - 54 Years	-	-	-	-	-	-	-	-	-	-	-	3501	عمر رب الأسرة 50 - 54 سنة
Age of Other Household Members	26195	-	16	185	1219	1954	6	147	281	18873	3514	-	عمر باقي الأفراد
Under 15	10490	-	-	68	2	1950	-	-	-	8470	-	-	أقل من 15
15 - 19	5915	-	3	27	471	3	-	1	-	5408	2	-	19 - 15
20 - 24	4250	-	2	21	550	1	-	3	-	3668	5	-	24 - 20
25 - 29	1377	-	-	11	158	-	-	5	-	1182	21	-	29 - 25
30 - 34	280	-	1	10	34	-	-	8	-	135	92	-	34 - 30
35 - 39	331	-	1	7	2	-	-	13	-	8	300	-	39 - 35
40 - 44	877	-	1	3	2	-	-	20	-	-	851	-	44 - 40
45 - 49	1412	-	-	3	-	-	-	33	-	-	1376	-	49 - 45
50 - 54	823	-	3	6	-	-	-	27	-	-	787	-	54 - 50
55 - 59	95	-	-	3	-	-	-	19	-	-	73	-	59 - 55
60 - 64	24	-	1	5	-	-	-	12	2	-	4	-	64 - 60
65+	316	-	4	19	-	-	6	6	278	-	3	-	+ 65
Not Stated	5	-	-	2	-	-	-	-	1	2	-	-	غير مبين
Age of Head of Household 55 - 59 Years	-	-	-	-	-	-	-	-	-	-	-	2141	عمر رب الأسرة 55 - 59 سنة
Age of Other Household Members	14200	-	7	70	985	1899	1	86	115	8908	2129	-	عمر باقي الأفراد
Under 15	4713	-	-	18	4	1888	-	-	-	2803	-	-	أقل من 15
15 - 19	2837	-	-	11	322	6	-	2	-	2493	3	-	19 - 15
20 - 24	2536	-	1	11	434	4	-	2	-	2079	5	-	24 - 20
25 - 29	1250	-	1	3	168	-	-	2	-	1065	11	-	29 - 25
30 - 34	496	-	-	8	51	1	-	1	-	404	31	-	34 - 30
35 - 39	141	-	-	3	5	-	-	2	-	58	73	-	39 - 35
40 - 44	195	-	3	4	1	-	-	8	-	2	177	-	44 - 40
45 - 49	486	-	-	-	-	-	-	8	-	-	478	-	49 - 45
50 - 54	860	-	1	3	-	-	-	23	-	-	833	-	54 - 50
55 - 59	473	-	-	1	-	-	-	12	-	-	460	-	59 - 55
60 - 64	60	-	-	2	-	-	-	12	-	-	46	-	64 - 60
65+	148	-	1	6	-	-	1	14	115	-	11	-	+ 65
Not Stated	5	-	-	-	-	-	-	-	-	4	1	-	غير مبين

جدول (8 تابع): أرباب الأسر الفلسطينية حسب فئات العمر بالسنوات والجنس وباقي أفراد الأسر حسب فئات العمر بالسنوات والعلاقة برب الأسرة

Table (8 Cont.): Heads of Palestinian Households by Age Groups in Years and Sex, and Other Households Members by Age Groups in Years and Relationship to Head of Household

Age and Sex of The Head of Household and Age of Other Household Members	علاقة باقي أفراد الأسرة برب الأسرة											أرباب الأسر Heads of Households	عمر وجنس رب الأسرة وعمر باقي أفراد الأسرة
	Relationship of other Household Member to Head of Household												
	المجموع Total	غير مبين Not Stated	آخرون Others	أقرباء آخرون Other Relatives	زوجة ابن / زوج بنت Son / Daughter in law	حفيد / حفيدة Grand- child	جد / جدة Grand Father / Mother	أخ / أخت Brother / Sister	أب / أم Father / Mother	ابن / بنت Son / Daughter	زوج / زوجة Spouse		
Age of Head of Household 60 - 64 Years	-	-	-	-	-	-	-	-	-	-	-	2337	عمر رب الأسرة 60 - 64 سنة
Age of Other Household Members	13761	-	12	125	1263	2762	-	89	76	7103	2331	-	عمر باقي الأفراد
Under 15	4130	-	1	32	5	2706	-	-	-	1386	-	-	أقل من 15
15 - 19	2162	-	-	23	344	41	-	-	-	1753	1	-	15 - 19
20 - 24	2349	-	4	8	522	7	-	1	-	1805	2	-	24 - 20
25 - 29	1486	-	2	12	249	-	-	-	-	1214	9	-	29 - 25
30 - 34	805	-	2	6	106	1	-	-	-	657	33	-	34 - 30
35 - 39	349	-	-	2	32	-	-	2	-	247	66	-	39 - 35
40 - 44	127	-	-	3	2	-	-	5	-	39	78	-	44 - 40
45 - 49	214	-	-	4	2	-	-	16	-	2	190	-	49 - 45
50 - 54	557	-	1	1	-	-	-	24	-	-	531	-	54 - 50
55 - 59	906	-	-	2	-	-	-	15	-	-	889	-	59 - 55
60 - 64	494	-	-	4	-	-	-	12	-	-	478	-	64 - 60
65+	173	-	2	27	-	-	-	14	76	-	54	-	+ 65
Not Stated	9	-	-	1	1	7	-	-	-	-	-	-	غير مبين
Age of Head of Household 65 Years and Over	-	-	-	-	-	-	-	-	-	-	-	3537	عمر رب الأسرة 65 سنة فأكثر
Age of Other Household Members	17497	-	21	162	1812	5451	-	77	40	6687	3247	-	عمر باقي الأفراد
Under 15	5783	-	-	47	2	4974	-	-	-	760	-	-	أقل من 15
15 - 19	1613	-	3	27	290	306	-	-	-	986	1	-	19 - 15
20 - 24	2249	-	2	32	652	120	-	1	-	1437	5	-	24 - 20
25 - 29	1844	-	1	12	440	30	-	-	-	1357	4	-	29 - 25
30 - 34	1256	-	1	10	215	11	-	1	-	994	24	-	34 - 30
35 - 39	721	-	-	4	119	-	-	1	-	553	44	-	39 - 35
40 - 44	446	-	1	4	58	-	-	-	-	304	79	-	44 - 40
45 - 49	340	-	3	1	18	-	-	5	-	186	127	-	49 - 45
50 - 54	416	-	1	5	7	-	-	5	-	80	318	-	54 - 50
55 - 59	589	-	4	3	3	-	-	10	-	19	550	-	59 - 55
60 - 64	826	-	2	2	2	-	-	13	-	3	804	-	64 - 60
65+	1397	-	3	15	1	-	-	41	40	6	1291	-	+ 65
Not Stated	17	-	-	-	5	10	-	-	-	2	-	-	غير مبين

جدول (8 تابع): أرباب الأسر الفلسطينية حسب فئات العمر بالسنوات والجنس وباقي أفراد الأسر حسب فئات العمر بالسنوات والعلاقة برب الأسرة

Table (8 Cont.): Heads of Palestinian Households by Age Groups in Years and Sex, and Other Households Members by Age Groups in Years and Relationship to Head of Household

Age and Sex of The Head of Household and Age of Other Household Members	علاقة باقي أفراد الأسرة برب الأسرة											أرباب الأسر Heads of Households	عمر وجنس رب الأسرة وعمر باقي أفراد الأسرة
	Relationship of other Household Member to Head of Household												
	المجموع Total	غير مبين Not Stated	آخرون Others	أقرباء آخرون Other Relatives	زوجة ابن / Son / Daughter in law	حفيد / حفيدة Grand- child	جد / جدة Grand Father / Mother	أخ / أخت Brother / Sister	أب / أم Father / Mother	ابن / بنت Son / Daughter	زوج / زوجة Spouse		
Age of Head of Household Not Stated	-	-	-	-	-	-	-	-	-	-	-	14	عمر رب الأسرة غير مبين
Age of Other Household Members	29	-	-	-	-	-	-	1	-	20	8	-	عمر باقي الأفراد
Under 15	9	-	-	-	-	-	-	-	-	9	-	-	أقل من 15
15 - 19	2	-	-	-	-	-	-	-	-	2	-	-	19 - 15
20 - 24	-	-	-	-	-	-	-	-	-	-	-	-	24 - 20
25 - 29	1	-	-	-	-	-	-	-	-	-	1	-	29 - 25
30 - 34	-	-	-	-	-	-	-	-	-	-	-	-	34 - 30
35 - 39	-	-	-	-	-	-	-	-	-	-	-	-	39 - 35
40 - 44	-	-	-	-	-	-	-	-	-	-	-	-	44 - 40
45 - 49	-	-	-	-	-	-	-	-	-	-	-	-	49 - 45
50 - 54	-	-	-	-	-	-	-	-	-	-	-	-	54 - 50
55 - 59	-	-	-	-	-	-	-	-	-	-	-	-	59 - 55
60 - 64	-	-	-	-	-	-	-	-	-	-	-	-	64 - 60
65+	-	-	-	-	-	-	-	-	-	-	-	-	+ 65
Not Stated	17	-	-	-	-	-	-	1	-	9	7	-	غير مبين
<b>All Ages</b>	<b>294652</b>	-	<b>228</b>	<b>5002</b>	<b>6767</b>	<b>13681</b>	<b>153</b>	<b>5395</b>	<b>4936</b>	<b>210151</b>	<b>48339</b>	<b>48848</b>	<b>المجموع لكل الأعمار</b>
<b>Female Head</b>													<b>رب الأسرة أنثى</b>
Age of Head of Household Less Than 25	-	-	-	-	-	-	-	-	-	-	-	62	عمر رب الأسرة أقل من 25 سنة
Age of Other Household Members	136	-	10	6	-	-	3	38	2	73	4	-	عمر باقي الأفراد
Under 15	83	-	-	-	-	-	-	10	-	73	-	-	أقل من 15
15 - 19	27	-	5	-	-	-	-	22	-	-	-	-	19 - 15
20 - 24	11	-	3	1	-	-	-	6	-	-	1	-	24 - 20
25 - 29	4	-	1	1	-	-	-	-	-	-	2	-	29 - 25
30 - 34	1	-	-	-	-	-	-	-	-	-	1	-	34 - 30
35 - 39	-	-	-	-	-	-	-	-	-	-	-	-	39 - 35
40 - 44	2	-	-	1	-	-	-	-	1	-	-	-	44 - 40
45 - 49	1	-	-	-	-	-	-	-	1	-	-	-	49 - 45
50 - 54	-	-	-	-	-	-	-	-	-	-	-	-	54 - 50
55 - 59	1	-	1	-	-	-	-	-	-	-	-	-	59 - 55
60 - 64	1	-	-	1	-	-	-	-	-	-	-	-	64 - 60
65+	5	-	-	2	-	-	3	-	-	-	-	-	+ 65
Not Stated	-	-	-	-	-	-	-	-	-	-	-	-	غير مبين

جدول (8 تابع): أرباب الأسر الفلسطينية حسب فئات العمر بالسنوات والجنس وباقي أفراد الأسر حسب فئات العمر بالسنوات والعلاقة برب الأسرة

**Table (8 Cont.): Heads of Palestinian Households by Age Groups in Years and Sex, and Other Households Members by Age Groups in Years and Relationship to Head of Household**

Age and Sex of The Head of Household and Age of Other Household Members	علاقة باقي أفراد الأسرة برب الأسرة											أرباب الأسر Heads of Households	عمر وجنس رب الأسرة وعمر باقي أفراد الأسرة
	Relationship of other Household Member to Head of Household												
	المجموع Total	غير مبين Not Stated	آخرون Others	أقرباء آخرون Other Relatives	زوجة ابن / زوج بنت Son / Daughter in law	حفيد / حفيدة Grand- child	جد / جدة Grand Father / Mother	أخ / أخت Brother / Sister	أب / أم Father / Mother	ابن / بنت Son / Daughter	زوج / زوجة Spouse		
Age of Head of Household 25 - 29 Years	-	-	-	-	-	-	-	-	-	-	-	101	عمر رب الأسرة 25 - 29 سنة
Age of Other Household Members	326	-	1	17	-	-	2	12	6	282	6	-	عمر باقي الأفراد
Under 15	287	-	-	4	-	-	-	1	-	282	-	-	أقل من 15
15 - 19	5	-	-	1	-	-	-	4	-	-	-	-	19 - 15
20 - 24	6	-	-	2	-	-	-	4	-	-	-	-	24 - 20
25 - 29	4	-	-	-	-	-	-	1	-	-	3	-	29 - 25
30 - 34	2	-	-	1	-	-	-	-	-	-	1	-	34 - 30
35 - 39	4	-	-	1	-	-	-	1	-	-	2	-	39 - 35
40 - 44	-	-	-	-	-	-	-	-	-	-	-	-	44 - 40
45 - 49	2	-	-	1	-	-	-	1	-	-	-	-	49 - 45
50 - 54	2	-	1	1	-	-	-	-	-	-	-	-	54 - 50
55 - 59	5	-	-	2	-	-	1	-	2	-	-	-	59 - 55
60 - 64	4	-	-	2	-	-	-	-	2	-	-	-	64 - 60
65+	5	-	-	2	-	-	1	-	2	-	-	-	+ 65
Not Stated	-	-	-	-	-	-	-	-	-	-	-	-	غير مبين
Age of Head of Household 30 - 34 Years	-	-	-	-	-	-	-	-	-	-	-	159	عمر رب الأسرة 30 - 34 سنة
Age of Other Household Members	740	-	7	12	2	-	-	19	2	693	5	-	عمر باقي الأفراد
Under 15	663	-	3	4	-	-	-	1	-	655	-	-	أقل من 15
15 - 19	45	-	1	2	2	-	-	2	-	38	-	-	19 - 15
20 - 24	14	-	1	3	-	-	-	10	-	-	-	-	24 - 20
25 - 29	5	-	-	-	-	-	-	5	-	-	-	-	29 - 25
30 - 34	4	-	-	-	-	-	-	1	-	-	3	-	34 - 30
35 - 39	1	-	-	-	-	-	-	-	-	-	1	-	39 - 35
40 - 44	1	-	-	-	-	-	-	-	-	-	1	-	44 - 40
45 - 49	-	-	-	-	-	-	-	-	-	-	-	-	49 - 45
50 - 54	1	-	-	1	-	-	-	-	-	-	-	-	54 - 50
55 - 59	-	-	-	-	-	-	-	-	-	-	-	-	59 - 55
60 - 64	2	-	-	1	-	-	-	-	1	-	-	-	64 - 60
65+	4	-	2	1	-	-	-	-	1	-	-	-	+ 65
Not Stated	-	-	-	-	-	-	-	-	-	-	-	-	غير مبين

جدول (8 تابع): أرباب الأسر الفلسطينية حسب فئات العمر بالسنوات والجنس وباقي أفراد الأسر حسب فئات العمر بالسنوات والعلاقة برب الأسرة

Table (8 Cont.): Heads of Palestinian Households by Age Groups in Years and Sex, and Other Households Members by Age Groups in Years and Relationship to Head of Household

Age and Sex of The Head of Household and Age of Other Household Members	علاقة باقي أفراد الأسرة برب الأسرة											أرباب الأسر Heads of Households	عمر وجنس رب الأسرة وعمر باقي أفراد الأسرة
	Relationship of other Household Member to Head of Household												
	المجموع Total	غير مبين Not Stated	آخرون Others	أقرباء آخرون Other Relatives	زوجة ابن / Son / Daughter in law	حفيد / حفيدة Grand-child	جد / جدة Grand Father / Mother	أخ / أخت Brother / Sister	أب / أم Father / Mother	ابن / بنت Son / Daughter	زوج / زوجة Spouse		
Age of Head of Household 35 - 39 Years	-	-	-	-	-	-	-	-	-	-	-	214	عمر رب الأسرة 35 - 39 سنة
Age of Other Household Members	1085	-	2	30	5	2	1	13	5	1021	6	عمر باقي الأفراد	
Under 15	790	-	1	10	-	2	-	1	-	776	-	أقل من 15	
15 - 19	229	-	-	2	4	-	-	-	-	223	-	19 - 15	
20 - 24	30	-	-	5	1	-	-	2	-	22	-	24 - 20	
25 - 29	4	-	-	1	-	-	-	2	-	-	1	29 - 25	
30 - 34	7	-	-	1	-	-	-	5	-	-	1	34 - 30	
35 - 39	3	-	1	-	-	-	-	1	-	-	1	39 - 35	
40 - 44	3	-	-	-	-	-	-	-	-	-	3	44 - 40	
45 - 49	2	-	-	-	-	-	-	2	-	-	-	49 - 45	
50 - 54	-	-	-	-	-	-	-	-	-	-	-	54 - 50	
55 - 59	-	-	-	-	-	-	-	-	-	-	-	59 - 55	
60 - 64	3	-	-	2	-	-	-	-	1	-	-	64 - 60	
65+	14	-	-	9	-	-	1	-	4	-	-	+ 65	
Not Stated	-	-	-	-	-	-	-	-	-	-	-	غير مبين	
Age of Head of Household 40 - 44 Years	-	-	-	-	-	-	-	-	-	-	-	عمر رب الأسرة 40 - 44 سنة	
Age of Other Household Members	1350	-	6	25	43	43	3	11	12	1202	5	عمر باقي الأفراد	
Under 15	756	-	3	5	-	43	-	-	-	705	-	أقل من 15	
15 - 19	362	-	-	4	27	-	-	-	-	331	-	19 - 15	
20 - 24	169	-	1	1	16	-	-	-	-	151	-	24 - 20	
25 - 29	20	-	2	-	-	-	-	3	-	15	-	29 - 25	
30 - 34	4	-	-	2	-	-	-	2	-	-	-	34 - 30	
35 - 39	3	-	-	-	-	-	-	3	-	-	-	39 - 35	
40 - 44	3	-	-	-	-	-	-	1	-	-	2	44 - 40	
45 - 49	4	-	-	-	-	-	-	1	-	-	3	49 - 45	
50 - 54	-	-	-	-	-	-	-	-	-	-	-	54 - 50	
55 - 59	-	-	-	-	-	-	-	-	-	-	-	59 - 55	
60 - 64	4	-	-	2	-	-	-	1	1	-	-	64 - 60	
65+	25	-	-	11	-	-	3	-	11	-	-	+ 65	
Not Stated	-	-	-	-	-	-	-	-	-	-	-	غير مبين	

جدول (8 تابع): أرباب الأسر الفلسطينية حسب فئات العمر بالسنوات والجنس وباقي أفراد الأسر حسب فئات العمر بالسنوات والعلاقة برب الأسرة

Table (8 Cont.): Heads of Palestinian Households by Age Groups in Years and Sex, and Other Households Members by Age Groups in Years and Relationship to Head of Household

Age and Sex of The Head of Household and Age of Other Household Members	علاقة باقي أفراد الأسرة برب الأسرة											أرباب الأسر Heads of Households	عمر وجنس رب الأسرة وعمر باقي أفراد الأسرة
	Relationship of other Household Member to Head of Household												
	المجموع Total	غير مبين Not Stated	آخرون Others	أقرباء آخرون Other Relatives	زوجة ابن / زوج بنت Son / Daughter in law	حفيد / حفيدة Grand- child	جد / جدة Grand Father / Mother	أخ / أخت Brother / Sister	أب / أم Father / Mother	ابن / بنت Son / Daughter	زوج / زوجة Spouse		
Age of Head of Household 45 - 49 Years	-	-	-	-	-	-	-	-	-	-	-	376	عمر رب الأسرة 45 - 49 سنة
Age of Other Household Members	1735	-	1	76	88	137	1	28	19	1380	5	عمر باقي الأفراد	
Under 15	697	-	-	24	-	137	-	-	-	536	-	أقل من 15	
15 - 19	487	-	-	13	36	-	-	-	-	438	-	19 - 15	
20 - 24	341	-	-	7	40	-	-	1	-	293	-	24 - 20	
25 - 29	109	-	-	4	10	-	-	2	-	93	-	29 - 25	
30 - 34	27	-	-	2	2	-	-	3	-	20	-	34 - 30	
35 - 39	6	-	-	4	-	-	-	2	-	-	-	39 - 35	
40 - 44	8	-	-	1	-	-	-	6	-	-	1	44 - 40	
45 - 49	11	-	-	3	-	-	-	8	-	-	-	49 - 45	
50 - 54	9	-	-	2	-	-	-	4	-	-	3	54 - 50	
55 - 59	4	-	-	3	-	-	-	1	-	-	-	59 - 55	
60 - 64	5	-	1	2	-	-	-	1	-	-	1	64 - 60	
65+	31	-	-	11	-	-	1	-	19	-	-	+ 65	
Not Stated	-	-	-	-	-	-	-	-	-	-	-	غير مبين	
Age of Head of Household 50 - 54 Years	-	-	-	-	-	-	-	-	-	-	-	عمر رب الأسرة 50 - 54 سنة	
Age of Other Household Members	1920	-	4	63	171	289	-	49	9	1334	1	عمر باقي الأفراد	
Under 15	590	-	-	15	-	289	-	-	-	286	-	أقل من 15	
15 - 19	517	-	-	18	59	-	-	-	-	440	-	19 - 15	
20 - 24	425	-	-	9	77	-	-	-	-	339	-	24 - 20	
25 - 29	233	-	1	4	28	-	-	3	-	197	-	29 - 25	
30 - 34	73	-	-	-	5	-	-	3	-	65	-	34 - 30	
35 - 39	11	-	-	-	2	-	-	3	-	6	-	39 - 35	
40 - 44	11	-	1	3	-	-	-	6	-	1	-	44 - 40	
45 - 49	18	-	-	1	-	-	-	17	-	-	-	49 - 45	
50 - 54	16	-	2	3	-	-	-	11	-	-	-	54 - 50	
55 - 59	3	-	-	-	-	-	-	2	-	-	1	59 - 55	
60 - 64	6	-	-	4	-	-	-	2	-	-	-	64 - 60	
65+	17	-	-	6	-	-	-	2	9	-	-	+ 65	
Not Stated	-	-	-	-	-	-	-	-	-	-	-	غير مبين	

جدول (8 تابع): أرباب الأسر الفلسطينية حسب فئات العمر بالسنوات والجنس وباقي أفراد الأسر حسب فئات العمر بالسنوات والعلاقة برب الأسرة

Table (8 Cont.): Heads of Palestinian Households by Age Groups in Years and Sex, and Other Households Members by Age Groups in Years and Relationship to Head of Household

Age and Sex of The Head of Household and Age of Other Household Members	علاقة باقي أفراد الأسرة برب الأسرة											أرباب الأسر Heads of Households	عمر وجنس رب الأسرة وعمر باقي أفراد الأسرة
	Relationship of other Household Member to Head of Household												
	المجموع Total	غير مبين Not Stated	آخرون Others	أقرباء آخرون Other Relatives	زوجة ابن / Son / Daughter in law	حفيد / حفيدة Grand-child	جد / جدة Grand Father / Mother	أخ / أخت Brother / Sister	أب / أم Father / Mother	ابن / بنت Son / Daughter	زوج / زوجة Spouse		
Age of Head of Household 55 - 59 Years	-	-	-	-	-	-	-	-	-	-	-	422	عمر رب الأسرة 55 - 59 سنة
Age of Other Household Members	1600	-	6	25	182	432	-	17	6	930	2	-	عمر باقي الأفراد
Under 15	495	-	2	3	2	425	-	-	-	63	-	-	أقل من 15
15 - 19	287	-	-	1	49	6	-	-	-	231	-	-	19 - 15
20 - 24	335	-	1	4	71	1	-	-	-	258	-	-	24 - 20
25 - 29	235	-	-	4	38	-	-	1	-	192	-	-	29 - 25
30 - 34	148	-	1	1	18	-	-	-	-	127	1	-	34 - 30
35 - 39	53	-	-	-	3	-	-	-	-	50	-	-	39 - 35
40 - 44	9	-	-	-	-	-	-	-	-	9	-	-	44 - 40
45 - 49	5	-	-	1	-	-	-	4	-	-	-	-	49 - 45
50 - 54	9	-	-	1	1	-	-	7	-	-	-	-	54 - 50
55 - 59	7	-	1	5	-	-	-	1	-	-	-	-	59 - 55
60 - 64	4	-	-	1	-	-	-	3	-	-	-	-	64 - 60
65+	12	-	1	3	-	-	-	1	6	-	1	-	+ 65
Not Stated	1	-	-	1	-	-	-	-	-	-	-	-	غير مبين
Age of Head of Household 60 - 64 Years	-	-	-	-	-	-	-	-	-	-	-	426	عمر رب الأسرة 60 - 64 سنة
Age of Other Household Members	1406	-	11	62	173	446	-	26	7	681	-	-	عمر باقي الأفراد
Under 15	469	-	7	20	-	426	-	-	-	16	-	-	أقل من 15
15 - 19	141	-	-	14	32	14	-	1	-	80	-	-	19 - 15
20 - 24	243	-	-	6	61	6	-	-	-	170	-	-	24 - 20
25 - 29	222	-	-	1	45	-	-	-	-	176	-	-	29 - 25
30 - 34	161	-	1	1	22	-	-	1	-	136	-	-	34 - 30
35 - 39	80	-	1	4	8	-	-	-	-	67	-	-	39 - 35
40 - 44	36	-	-	3	5	-	-	-	-	28	-	-	44 - 40
45 - 49	17	-	-	4	-	-	-	6	-	7	-	-	49 - 45
50 - 54	11	-	1	3	-	-	-	7	-	-	-	-	54 - 50
55 - 59	10	-	-	3	-	-	-	7	-	-	-	-	59 - 55
60 - 64	4	-	-	1	-	-	-	3	-	-	-	-	64 - 60
65+	11	-	1	2	-	-	-	1	7	-	-	-	+ 65
Not Stated	1	-	-	-	-	-	-	-	-	1	-	-	غير مبين



جدول (8 تابع): أرباب الأسر الفلسطينية حسب فئات العمر بالسنوات والجنس وباقي أفراد الأسر حسب فئات العمر بالسنوات والعلاقة برب الأسرة

Table (8 Cont.): Heads of Palestinian Households by Age Groups in Years and Sex, and Other Households Members by Age Groups in Years and Relationship to Head of Household

Age and Sex of The Head of Household and Age of Other Household Members	علاقة باقي أفراد الأسرة برب الأسرة											أرباب الأسر Heads of Households	عمر وجنس رب الأسرة وعمر باقي أفراد الأسرة
	Relationship of other Household Member to Head of Household												
	المجموع Total	غير مبين Not Stated	آخرون Others	أقرباء آخرون Other Relatives	زوجة ابن / زوج بنت Son / Daughter in law	حفيد / حفيدة Grand- child	جد / جدة Grand Father / Mother	أخ / أخت Brother / Sister	أب / أم Father / Mother	ابن / بنت Son / Daughter	زوج / زوجة Spouse		
Age of Head of Household 65 Years and Over	-	-	-	-	-	-	-	-	-	-	-	1062	عمر رب الأسرة 65 سنة فأكثر
Age of Other Household Members	2058	-	5	56	200	737	-	58	5	996	1	-	عمر باقي الأفراد
Under 15	610	-	-	17	-	589	-	-	-	4	-	-	أقل من 15
15 - 19	124	-	1	4	16	85	-	-	-	18	-	-	19 - 15
20 - 24	207	-	-	9	60	42	-	-	-	96	-	-	24 - 20
25 - 29	224	-	-	3	46	15	-	-	-	160	-	-	29 - 25
30 - 34	214	-	-	1	27	4	-	-	-	182	-	-	34 - 30
35 - 39	168	-	-	4	25	2	-	-	-	137	-	-	39 - 35
40 - 44	160	-	-	-	13	-	-	1	-	146	-	-	44 - 40
45 - 49	134	-	-	1	5	-	-	1	-	127	-	-	49 - 45
50 - 54	105	-	1	4	4	-	-	13	-	83	-	-	54 - 50
55 - 59	36	-	1	2	1	-	-	11	-	21	-	-	59 - 55
60 - 64	25	-	-	2	1	-	-	7	-	15	-	-	64 - 60
65+	49	-	2	9	1	-	-	25	5	6	1	-	+ 65
Not Stated	2	-	-	-	1	-	-	-	-	1	-	-	غير مبين
Age of Head of Household Not Stated	-	-	-	-	-	-	-	-	-	-	-	6	عمر رب الأسرة غير مبين
Age of Other Household Members	7	-	-	-	-	-	-	1	-	6	-	-	عمر باقي الأفراد
Under 15	-	-	-	-	-	-	-	-	-	-	-	-	أقل من 15
15 - 19	-	-	-	-	-	-	-	-	-	-	-	-	19 - 15
20 - 24	-	-	-	-	-	-	-	-	-	-	-	-	24 - 20
25 - 29	-	-	-	-	-	-	-	-	-	-	-	-	29 - 25
30 - 34	-	-	-	-	-	-	-	-	-	-	-	-	34 - 30
35 - 39	-	-	-	-	-	-	-	-	-	-	-	-	39 - 35
40 - 44	-	-	-	-	-	-	-	-	-	-	-	-	44 - 40
45 - 49	-	-	-	-	-	-	-	-	-	-	-	-	49 - 45
50 - 54	-	-	-	-	-	-	-	-	-	-	-	-	54 - 50
55 - 59	-	-	-	-	-	-	-	-	-	-	-	-	59 - 55
60 - 64	-	-	-	-	-	-	-	-	-	-	-	-	64 - 60
65+	-	-	-	-	-	-	-	-	-	-	-	-	+ 65
Not Stated	7	-	-	-	-	-	-	1	-	6	-	-	غير مبين
All Ages	12363	-	53	372	864	2086	10	272	73	8598	35	3563	المجموع لكل الأعمار

جدول (8 تابع): أرباب الأسر الفلسطينية حسب فئات العمر بالسنوات والجنس وباقي أفراد الأسر حسب فئات العمر بالسنوات والعلاقة برب الأسرة

Table (8 Cont.): Heads of Palestinian Households by Age Groups in Years and Sex, and Other Households Members by Age Groups in Years and Relationship to Head of Household

Age and Sex of The Head of Household and Age of Other Household Members	علاقة باقي أفراد الأسرة برب الأسرة											أرباب الأسر Heads of Households	عمر وجنس رب الأسرة وعمر باقي أفراد الأسرة	
	Relationship of other Household Member to Head of Household													
	المجموع Total	غير مبين Not Stated	آخرون Others	أقرباء آخرون Other Relatives	زوجة ابن / Son / Daughter in law	حفيد / حفيدة Grand- child	جد / جدة Grand Father / Mother	أخ / أخت Brother / Sister	أب / أم Father / Mother	ابن / بنت Son / Daughter	زوج / زوجة Spouse			
<b>Both Sexes</b>														
Age of Head of Household Less Than 25	-	-	-	-	-	-	-	-	-	-	-	-	3360	كلا الجنسين
Age of Other Household Members	8984	-	33	420	-	-	38	1101	410	4020	2962	-	عمر رب الأسرة أقل من 25 سنة	
Under 15	4537	-	4	196	-	-	-	308	-	4020	9	-	عمر باقي الأفراد	
15 - 19	2025	-	16	116	-	-	-	416	-	-	1477	-	أقل من 15	
20 - 24	1693	-	7	46	-	-	-	281	-	-	1359	-	19 - 15	
25 - 29	172	-	4	8	-	-	-	54	-	-	106	-	24 - 20	
30 - 34	36	-	-	2	-	-	-	23	-	-	11	-	29 - 25	
35 - 39	21	-	-	2	-	-	-	10	9	-	-	-	34 - 30	
40 - 44	41	-	-	6	-	-	-	4	31	-	-	-	39 - 35	
45 - 49	76	-	-	8	-	-	-	1	67	-	-	-	44 - 40	
50 - 54	90	-	-	12	-	-	-	2	76	-	-	-	49 - 45	
55 - 59	98	-	1	7	-	-	1	1	88	-	-	-	54 - 50	
60 - 64	88	-	-	7	-	-	6	-	75	-	-	-	59 - 55	
65+	105	-	1	10	-	-	31	-	63	-	-	-	64 - 60	
Not Stated	2	-	-	-	-	-	-	1	1	-	-	-	+ 65	
Age of Head of Household 25 - 29 Years	-	-	-	-	-	-	-	-	-	-	-	-	6776	غير مبين
Age of Other Household Members	27886	-	40	1121	-	-	43	1422	850	17829	6581	-	عمر رب الأسرة 25 - 29 سنة	
Under 15	18615	-	8	631	-	-	-	147	-	17829	-	-	عمر باقي الأفراد	
15 - 19	1354	-	7	213	-	-	-	283	-	-	851	-	أقل من 15	
20 - 24	4284	-	9	172	-	-	-	561	-	-	3542	-	19 - 15	
25 - 29	2271	-	5	36	-	-	-	272	-	-	1958	-	24 - 20	
30 - 34	293	-	3	10	-	-	-	72	-	-	208	-	29 - 25	
35 - 39	79	-	-	7	-	-	-	50	-	-	22	-	34 - 30	
40 - 44	43	-	1	4	-	-	-	23	15	-	-	-	39 - 35	
45 - 49	80	-	1	4	-	-	-	8	67	-	-	-	44 - 40	
50 - 54	116	-	2	10	-	-	-	2	102	-	-	-	49 - 45	
55 - 59	158	-	-	5	-	-	4	3	146	-	-	-	54 - 50	
60 - 64	201	-	-	12	-	-	1	1	187	-	-	-	59 - 55	
65+	392	-	4	17	-	-	38	-	333	-	-	-	64 - 60	
Not Stated	-	-	-	-	-	-	-	-	-	-	-	-	+ 65	
													غير مبين	

جدول (8 تابع): أرباب الأسر الفلسطينية حسب فئات العمر بالسنوات والجنس وباقي أفراد الأسر حسب فئات العمر بالسنوات والعلاقة برب الأسرة

Table (8 Cont.): Heads of Palestinian Households by Age Groups in Years and Sex, and Other Households Members by Age Groups in Years and Relationship to Head of Household

Age and Sex of The Head of Household and Age of Other Household Members	علاقة باقي أفراد الأسرة برب الأسرة											أرباب الأسر Heads of Households	عمر وجنس رب الأسرة وعمر باقي أفراد الأسرة
	Relationship of other Household Member to Head of Household												
	المجموع Total	غير مبين Not Stated	آخرون Others	أقرباء آخرون Other Relatives	زوجة ابن / Son / Daughter in law	حفيد / حفيدة Grand-child	جد / جدة Grand Father / Mother	أخ / أخت Brother / Sister	أب / أم Father / Mother	ابن / بنت Son / Daughter	زوج / زوجة Spouse		
Age of Head of Household 30 - 34 Years	-	-	-	-	-	-	-	-	-	-	-	9256	عمر رب الأسرة 30 - 34 سنة
Age of Other Household Members	51318	-	45	1442	6	2	37	1321	1182	38175	9108	-	عمر باقي الأفراد
Under 15	38888	-	10	855	-	2	-	45	-	37976	-	-	أقل من 15
15 - 19	712	-	5	183	2	-	-	154	-	199	169	-	19 - 15
20 - 24	2568	-	15	222	3	-	-	312	-	-	2016	-	24 - 20
25 - 29	4522	-	5	82	1	-	-	436	-	-	3998	-	29 - 25
30 - 34	2832	-	2	17	-	-	-	182	-	-	2631	-	34 - 30
35 - 39	359	-	1	11	-	-	-	78	-	-	269	-	39 - 35
40 - 44	80	-	2	7	-	-	-	49	-	-	22	-	44 - 40
45 - 49	59	-	1	13	-	-	-	34	8	-	3	-	49 - 45
50 - 54	129	-	1	8	-	-	-	21	99	-	-	-	54 - 50
55 - 59	191	-	-	8	-	-	1	5	177	-	-	-	59 - 55
60 - 64	301	-	1	10	-	-	2	2	286	-	-	-	64 - 60
65+	674	-	2	26	-	-	34	1	611	-	-	-	+ 65
Not Stated	3	-	-	-	-	-	-	2	1	-	-	-	غير مبين
Age of Head of Household 35 - 39 Years	-	-	-	-	-	-	-	-	-	-	-	7885	عمر رب الأسرة 35 - 39 سنة
Age of Other Household Members	54213	-	20	784	61	38	17	627	892	44004	7770	-	عمر باقي الأفراد
Under 15	41176	-	1	447	1	38	-	15	-	40674	-	-	أقل من 15
15 - 19	3409	-	2	85	46	-	-	42	-	3213	21	-	19 - 15
20 - 24	705	-	4	90	13	-	-	113	-	117	368	-	24 - 20
25 - 29	1784	-	4	47	1	-	-	125	-	-	1607	-	29 - 25
30 - 34	3601	-	1	19	-	-	-	162	-	-	3419	-	34 - 30
35 - 39	2123	-	3	7	-	-	-	48	-	-	2065	-	39 - 35
40 - 44	318	-	1	16	-	-	-	44	-	-	257	-	44 - 40
45 - 49	74	-	1	8	-	-	-	37	1	-	27	-	49 - 45
50 - 54	58	-	-	13	-	-	-	20	20	-	5	-	54 - 50
55 - 59	107	-	-	8	-	-	-	12	87	-	-	-	59 - 55
60 - 64	213	-	1	9	-	-	-	6	197	-	-	-	64 - 60
65+	642	-	2	35	-	-	17	2	586	-	-	-	+ 65
Not Stated	3	-	-	-	-	-	-	1	1	-	1	-	غير مبين

جدول (8 تابع): أرباب الأسر الفلسطينية حسب فئات العمر بالسنوات والجنس وباقي أفراد الأسر حسب فئات العمر بالسنوات والعلاقة برب الأسرة

Table (8 Cont.): Heads of Palestinian Households by Age Groups in Years and Sex, and Other Households Members by Age Groups in Years and Relationship to Head of Household

Age and Sex of The Head of Household and Age of Other Household Members	علاقة باقي أفراد الأسرة برب الأسرة											أرباب الأسر Heads of Households	عمر وجنس رب الأسرة وعمر باقي أفراد الأسرة
	Relationship of other Household Member to Head of Household												
	المجموع Total	غير مبين Not Stated	آخرون Others	أقرباء آخرون Other Relatives	زوجة ابن / زوج بنت Son / Daughter in law	حفيد / حفيدة Grand-child	جد / جدة Grand Father / Mother	أخ / أخت Brother / Sister	أب / أم Father / Mother	ابن / بنت Son / Daughter	زوج / زوجة Spouse		
Age of Head of Household 40 - 44 Years	-	-	-	-	-	-	-	-	-	-	-	5997	عمر رب الأسرة 40 - 44 سنة
Age of Other Household Members	45611	-	36	444	501	407	16	332	605	37472	5798	-	عمر باقي الأفراد
Under 15	29588	-	6	215	6	406	-	3	-	28952	-	-	أقل من 15
15 - 19	7354	-	1	41	336	1	-	7	-	6965	3	-	19 - 15
20 - 24	1807	-	7	59	149	-	-	26	-	1518	48	-	24 - 20
25 - 29	449	-	6	24	9	-	-	53	-	37	320	-	29 - 25
30 - 34	1355	-	4	14	1	-	-	54	-	-	1282	-	34 - 30
35 - 39	2382	-	2	12	-	-	-	51	-	-	2317	-	39 - 35
40 - 44	1554	-	1	4	-	-	-	28	-	-	1521	-	44 - 40
45 - 49	328	-	2	4	-	-	-	55	-	-	267	-	49 - 45
50 - 54	80	-	1	7	-	-	-	35	-	-	37	-	54 - 50
55 - 59	47	-	2	10	-	-	-	13	19	-	3	-	59 - 55
60 - 64	122	-	1	18	-	-	-	4	99	-	-	-	64 - 60
65+	544	-	2	36	-	-	16	3	487	-	-	-	+ 65
Not Stated	1	-	1	-	-	-	-	-	-	-	-	-	غير مبين
Age of Head of Household 45 - 49 Years	-	-	-	-	-	-	-	-	-	-	-	5224	عمر رب الأسرة 45 - 49 سنة
Age of Other Household Members	40330	-	25	415	1058	1350	5	313	531	31711	4922	-	عمر باقي الأفراد
Under 15	20385	-	8	155	4	1349	-	8	-	18861	-	-	أقل من 15
15 - 19	8987	-	1	62	538	1	-	6	-	8377	2	-	19 - 15
20 - 24	4423	-	2	49	441	-	-	11	-	3904	16	-	24 - 20
25 - 29	728	-	2	26	65	-	-	34	-	537	64	-	29 - 25
30 - 34	454	-	1	18	8	-	-	43	-	28	356	-	34 - 30
35 - 39	1125	-	2	10	2	-	-	34	-	-	1077	-	39 - 35
40 - 44	1950	-	1	6	-	-	-	58	-	-	1885	-	44 - 40
45 - 49	1386	-	5	10	-	-	-	52	-	-	1319	-	49 - 45
50 - 54	242	-	-	10	-	-	-	40	-	-	192	-	54 - 50
55 - 59	26	-	-	11	-	-	-	7	1	-	7	-	59 - 55
60 - 64	60	-	1	7	-	-	-	14	34	-	4	-	64 - 60
65+	560	-	2	51	-	-	5	6	496	-	-	-	+ 65
Not Stated	4	-	-	-	-	-	-	-	-	4	-	-	غير مبين

جدول (8 تابع): أرباب الأسر الفلسطينية حسب فئات العمر بالسنوات والجنس وباقي أفراد الأسر حسب فئات العمر بالسنوات والعلاقة برب الأسرة

Table (8 Cont.): Heads of Palestinian Households by Age Groups in Years and Sex, and Other Households Members by Age Groups in Years and Relationship to Head of Household

Age and Sex of The Head of Household and Age of Other Household Members	علاقة باقي أفراد الأسرة برب الأسرة											أرباب الأسر Heads of Households	عمر وجنس رب الأسرة وعمر باقي أفراد الأسرة
	Relationship of other Household Member to Head of Household												
	المجموع Total	غير مبين Not Stated	آخرون Others	أقرباء آخرون Other Relatives	زوجة ابن / زوج بنت Son / Daughter in law	حفيد / حفيدة Grand-child	جد / جدة Grand Father / Mother	أخ / أخت Brother / Sister	أب / أم Father / Mother	ابن / بنت Son / Daughter	زوج / زوجة Spouse		
Age of Head of Household 50 - 54 Years	-	-	-	-	-	-	-	-	-	-	-	3968	عمر رب الأسرة 50 - 54 سنة
Age of Other Household Members	28115	-	20	248	1390	2243	6	196	290	20207	3515	-	عمر باقي الأفراد
Under 15	11080	-	-	83	2	2239	-	-	-	8756	-	-	أقل من 15
15 - 19	6432	-	3	45	530	3	-	1	-	5848	2	-	19 - 15
20 - 24	4675	-	2	30	627	1	-	3	-	4007	5	-	24 - 20
25 - 29	1610	-	1	15	186	-	-	8	-	1379	21	-	29 - 25
30 - 34	353	-	1	10	39	-	-	11	-	200	92	-	34 - 30
35 - 39	342	-	1	7	4	-	-	16	-	14	300	-	39 - 35
40 - 44	888	-	2	6	2	-	-	26	-	1	851	-	44 - 40
45 - 49	1430	-	-	4	-	-	-	50	-	-	1376	-	49 - 45
50 - 54	839	-	5	9	-	-	-	38	-	-	787	-	54 - 50
55 - 59	98	-	-	3	-	-	-	21	-	-	74	-	59 - 55
60 - 64	30	-	1	9	-	-	-	14	2	-	4	-	64 - 60
65+	333	-	4	25	-	-	6	8	287	-	3	-	+ 65
Not Stated	5	-	-	2	-	-	-	-	1	2	-	-	غير مبين
Age of Head of Household 55 - 59 Years	-	-	-	-	-	-	-	-	-	-	-	2563	عمر رب الأسرة 55 - 59 سنة
Age of Other Household Members	15800	-	13	95	1167	2331	1	103	121	9838	2131	-	عمر باقي الأفراد
Under 15	5208	-	2	21	6	2313	-	-	-	2866	-	-	أقل من 15
15 - 19	3124	-	-	12	371	12	-	2	-	2724	3	-	19 - 15
20 - 24	2871	-	2	15	505	5	-	2	-	2337	5	-	24 - 20
25 - 29	1485	-	1	7	206	-	-	3	-	1257	11	-	29 - 25
30 - 34	644	-	1	9	69	1	-	1	-	531	32	-	34 - 30
35 - 39	194	-	-	3	8	-	-	2	-	108	73	-	39 - 35
40 - 44	204	-	3	4	1	-	-	8	-	11	177	-	44 - 40
45 - 49	491	-	-	1	-	-	-	12	-	-	478	-	49 - 45
50 - 54	869	-	1	4	1	-	-	30	-	-	833	-	54 - 50
55 - 59	480	-	1	6	-	-	-	13	-	-	460	-	59 - 55
60 - 64	64	-	-	3	-	-	-	15	-	-	46	-	64 - 60
65+	160	-	2	9	-	-	1	15	121	-	12	-	+ 65
Not Stated	6	-	-	1	-	-	-	-	-	4	1	-	غير مبين

جدول (8 تابع): أرباب الأسر الفلسطينية حسب فئات العمر بالسنوات والجنس وباقي أفراد الأسر حسب فئات العمر بالسنوات والعلاقة برب الأسرة

Table (8 Cont.): Heads of Palestinian Households by Age Groups in Years and Sex, and Other Households Members by Age Groups in Years and Relationship to Head of Household

Age and Sex of The Head of Household and Age of Other Household Members	علاقة باقي أفراد الأسرة برب الأسرة											أرباب الأسر Heads of Households	عمر وجنس رب الأسرة وعمر باقي أفراد الأسرة
	Relationship of other Household Member to Head of Household												
	المجموع Total	غير مبين Not Stated	آخرون Others	أقرباء آخرون Other Relatives	زوجة ابن / زوج بنت Son / Daughter in law	حفيد / حفيدة Grand- child	جد / جدة Grand Father / Mother	أخ / أخت Brother / Sister	أب / أم Father / Mother	ابن / بنت Son / Daughter	زوج / زوجة Spouse		
Age of Head of Household 60 - 64 Years	-	-	-	-	-	-	-	-	-	-	-	2763	عمر رب الأسرة 60 - 64 سنة
Age of Other Household Members	15167	-	23	187	1436	3208	-	115	83	7784	2331	-	عمر باقي الأفراد
Under 15	4599	-	8	52	5	3132	-	-	-	1402	-	-	أقل من 15
15 - 19	2303	-	-	37	376	55	-	1	-	1833	1	-	15 - 19
20 - 24	2592	-	4	14	583	13	-	1	-	1975	2	-	24 - 20
25 - 29	1708	-	2	13	294	-	-	-	-	1390	9	-	29 - 25
30 - 34	966	-	3	7	128	1	-	1	-	793	33	-	34 - 30
35 - 39	429	-	1	6	40	-	-	2	-	314	66	-	39 - 35
40 - 44	163	-	-	6	7	-	-	5	-	67	78	-	44 - 40
45 - 49	231	-	-	8	2	-	-	22	-	9	190	-	49 - 45
50 - 54	568	-	2	4	-	-	-	31	-	-	531	-	54 - 50
55 - 59	916	-	-	5	-	-	-	22	-	-	889	-	59 - 55
60 - 64	498	-	-	5	-	-	-	15	-	-	478	-	64 - 60
65+	184	-	3	29	-	-	-	15	83	-	54	-	+ 65
Not Stated	10	-	-	1	1	7	-	-	-	1	-	-	غير مبين
Age of Head of Household 65 Years and Over	-	-	-	-	-	-	-	-	-	-	-	4599	عمر رب الأسرة 65 سنة فأكثر
Age of Other Household Members	19555	-	26	218	2012	6188	-	135	45	7683	3248	-	عمر باقي الأفراد
Under 15	6393	-	-	64	2	5563	-	-	-	764	-	-	أقل من 15
15 - 19	1737	-	4	31	306	391	-	-	-	1004	1	-	19 - 15
20 - 24	2456	-	2	41	712	162	-	1	-	1533	5	-	24 - 20
25 - 29	2068	-	1	15	486	45	-	-	-	1517	4	-	29 - 25
30 - 34	1470	-	1	11	242	15	-	1	-	1176	24	-	34 - 30
35 - 39	889	-	-	8	144	2	-	1	-	690	44	-	39 - 35
40 - 44	606	-	1	4	71	-	-	1	-	450	79	-	44 - 40
45 - 49	474	-	3	2	23	-	-	6	-	313	127	-	49 - 45
50 - 54	521	-	2	9	11	-	-	18	-	163	318	-	54 - 50
55 - 59	625	-	5	5	4	-	-	21	-	40	550	-	59 - 55
60 - 64	851	-	2	4	3	-	-	20	-	18	804	-	64 - 60
65+	1446	-	5	24	2	-	-	66	45	12	1292	-	+ 65
Not Stated	19	-	-	-	6	10	-	-	-	3	-	-	غير مبين

جدول (8 تابع): أرباب الأسر الفلسطينية حسب فئات العمر بالسنوات والجنس وباقي أفراد الأسر حسب فئات العمر بالسنوات والعلاقة برب الأسرة

**Table (8 Cont.): Heads of Palestinian Households by Age Groups in Years and Sex, and Other Households Members by Age Groups in Years and Relationship to Head of Household**

Age and Sex of The Head of Household and Age of Other Household Members	علاقة باقي أفراد الأسرة برب الأسرة											أرباب الأسر Heads of Households	عمر وجنس رب الأسرة وعمر باقي أفراد الأسرة
	Relationship of other Household Member to Head of Household												
	المجموع Total	غير مبين Not Stated	آخرون Others	أقرباء آخرون Other Relatives	زوجة ابن / زوج بنت Son / Daughter in law	حفيد / حفيدة Grand- child	جد / جدة Grand Father / Mother	أخ / أخت Brother / Sister	أب / أم Father / Mother	ابن / بنت Son / Daughter	زوج / زوجة Spouse		
Age of Head of Household Not Stated	-	-	-	-	-	-	-	-	-	-	-	20	عمر رب الأسرة غير مبين
Age of Other Household Members	36	-	-	-	-	-	-	2	-	26	8	-	عمر باقي الأفراد
Under 15	9	-	-	-	-	-	-	-	-	9	-	-	أقل من 15
15 - 19	2	-	-	-	-	-	-	-	-	2	-	-	19 - 15
20 - 24	-	-	-	-	-	-	-	-	-	-	-	-	24 - 20
25 - 29	1	-	-	-	-	-	-	-	-	-	1	-	29 - 25
30 - 34	-	-	-	-	-	-	-	-	-	-	-	-	34 - 30
35 - 39	-	-	-	-	-	-	-	-	-	-	-	-	39 - 35
40 - 44	-	-	-	-	-	-	-	-	-	-	-	-	44 - 40
45 - 49	-	-	-	-	-	-	-	-	-	-	-	-	49 - 45
50 - 54	-	-	-	-	-	-	-	-	-	-	-	-	54 - 50
55 - 59	-	-	-	-	-	-	-	-	-	-	-	-	59 - 55
60 - 64	-	-	-	-	-	-	-	-	-	-	-	-	64 - 60
65+	-	-	-	-	-	-	-	-	-	-	-	-	+ 65
Not Stated	24	-	-	-	-	-	-	2	-	15	7	-	غير مبين
<b>All Ages</b>	<b>307015</b>	-	<b>281</b>	<b>5374</b>	<b>7631</b>	<b>15767</b>	<b>163</b>	<b>5667</b>	<b>5009</b>	<b>218749</b>	<b>48374</b>	<b>52411</b>	<b>المجموع لكل الأعمار</b>

جدول 9: الأسر الفلسطينية والسكان في أسر حسب حجم الاسرة وعدد الأعضاء الذين أعمارهم تقل عن 15 سنة ونوع التجمع

Table 9: Palestinian Households and Population in Household by Household Size, Number of Members Under 15 Years and Type of Locality

(حضر, Urban)

Household Size	المجموع Total		الأسر والسكان في الأسر مع عدد الأعضاء تحت سن 15 سنة Households and Population in Households with Number of Members Under 15 Years												حجم الأسرة	
			+ 5		4		3		2		1		0			
	سكان Population	أسر Households	سكان Population	أسر Households	سكان Population	أسر Households	سكان Population	أسر Households	سكان Population	أسر Households	سكان Population	أسر Households	سكان Population	أسر Households		
1	886	886	-	-	-	-	-	-	-	-	-	-	-	886	886	1
2	5778	2889	-	-	-	-	-	-	4	2	116	58	5658	2829	2	
3	9054	3018	-	-	-	-	-	-	147	49	5679	1893	3228	1076	3	
4	14888	3722	-	-	-	-	204	51	9760	2440	1448	362	3476	869	4	
5	22045	4409	-	-	360	72	13835	2767	2045	409	2705	541	3100	620	5	
6	29838	4973	300	50	18324	3054	2922	487	3330	555	2670	445	2292	382	6	
7	34223	4889	18487	2641	4081	583	4109	587	3696	528	2415	345	1435	205	7	
8	36088	4511	21016	2627	5344	668	4224	528	3152	394	1744	218	608	76	8	
9	33354	3706	21528	2392	4419	491	3582	398	2439	271	1017	113	369	41	9	
10	28560	2856	20410	2041	3830	383	2560	256	1250	125	470	47	40	4	10	
11+	76467	5925	66132	5052	5753	487	3081	259	1103	93	329	28	69	6	+11	
<b>Total</b>	<b>291181</b>	<b>41784</b>	<b>147873</b>	<b>14803</b>	<b>42111</b>	<b>5738</b>	<b>34517</b>	<b>5333</b>	<b>26926</b>	<b>4866</b>	<b>18593</b>	<b>4050</b>	<b>21161</b>	<b>6994</b>	<b>المجموع</b>	



جدول (9 تابع): الأسر الفلسطينية والسكان في أسر حسب حجم الاسرة وعدد الأعضاء الذين أعمارهم تقل عن 15 سنة ونوع التجمع

**Table (9 Cont.): Palestinian Households and Population in Household by Household Size, Number of Members Under 15 Years and Type of Locality**  
(ريف, Rural)

Household Size	المجموع Total		الأسر والسكان في الأسر مع عدد الأعضاء تحت سن 15 سنة												حجم الأسرة	
	Households and Population in Households with Number of Members Under 15 Years															
	+ 5		4		3		2		1		0					
سكان Population	أسر Households	سكان Population	أسر Households	سكان Population	أسر Households	سكان Population	أسر Households	سكان Population	أسر Households	سكان Population	أسر Households	سكان Population	أسر Households	سكان Population	أسر Households	
1	27	27	-	-	-	-	-	-	-	-	-	-	-	27	27	1
2	154	77	-	-	-	-	-	-	-	-	-	4	2	150	75	2
3	258	86	-	-	-	-	-	-	9	3	162	54	87	29	3	
4	296	74	-	-	-	-	4	1	172	43	44	11	76	19	4	
5	515	103	-	-	5	1	345	69	55	11	45	9	65	13	5	
6	894	149	18	3	552	92	54	9	54	9	96	16	120	20	6	
7	784	112	420	60	63	9	84	12	119	17	56	8	42	6	7	
8	632	79	360	45	96	12	72	9	56	7	24	3	24	3	8	
9	612	68	414	46	81	9	72	8	18	2	27	3	-	-	9	
10	590	59	460	46	50	5	40	4	10	1	20	2	10	1	10	
11+	1547	122	1322	103	119	10	59	5	22	2	25	2	-	-	+11	
<b>Total</b>	<b>6309</b>	<b>956</b>	<b>2994</b>	<b>303</b>	<b>966</b>	<b>138</b>	<b>730</b>	<b>117</b>	<b>515</b>	<b>95</b>	<b>503</b>	<b>110</b>	<b>601</b>	<b>193</b>	<b>المجموع</b>	

جدول (9 تابع): الأسر الفلسطينية والسكان في أسر حسب حجم الاسرة وعدد الأعضاء الذين أعمارهم تقل عن 15 سنة ونوع التجمع

**Table (9 Cont.): Palestinian Households and Population in Household by Household Size, Number of Members Under 15 Years and Type of Locality  
(Camps, مخيمات)**

Household Size	المجموع Total		الأسر والسكان في الأسر مع عدد الأعضاء تحت سن 15 سنة												حجم الأسرة	
	Households and Population in Households with Number of Members Under 15 Years															
	+ 5		4		3		2		1		0					
سكان Population	أسر Households	سكان Population	أسر Households	سكان Population	أسر Households	سكان Population	أسر Households	سكان Population	أسر Households	سكان Population	أسر Households	سكان Population	أسر Households	سكان Population	أسر Households	
1	300	300	-	-	-	-	-	-	-	-	-	-	-	300	300	1
2	1558	779	-	-	-	-	-	-	-	-	-	36	18	1522	761	2
3	2460	820	-	-	-	-	-	-	39	13	1416	472	1005	335	3	
4	3900	975	-	-	-	-	56	14	2364	591	420	105	1060	265	4	
5	5725	1145	-	-	50	10	3785	757	470	94	660	132	760	152	5	
6	7512	1252	72	12	4608	768	690	115	828	138	732	122	582	97	6	
7	7791	1113	4361	623	931	133	735	105	833	119	616	88	315	45	7	
8	7856	982	4872	609	1024	128	760	95	696	87	384	48	120	15	8	
9	6948	772	4536	504	774	86	729	81	639	71	198	22	72	8	9	
10	5820	582	4120	412	700	70	540	54	290	29	130	13	40	4	10	
11+	12066	951	10115	789	1109	91	576	48	233	20	33	3	-	-	+11	
<b>Total</b>	<b>61936</b>	<b>9671</b>	<b>28076</b>	<b>2949</b>	<b>9196</b>	<b>1286</b>	<b>7871</b>	<b>1269</b>	<b>6392</b>	<b>1162</b>	<b>4625</b>	<b>1023</b>	<b>5776</b>	<b>1982</b>	<b>المجموع</b>	

جدول (9 تابع): الأسر الفلسطينية والسكان في أسر حسب حجم الاسرة وعدد الأعضاء الذين أعمارهم تقل عن 15 سنة ونوع التجمع

Table (9 Cont.): Palestinian Households and Population in Household by Household Size, Number of Members Under 15 Years and Type of Locality

(المجموع، Total)

Household Size	المجموع Total		الأسر والسكان في الأسر مع عدد الأعضاء تحت سن 15 سنة												حجم الأسرة	
	Households and Population in Households with Number of Members Under 15 Years															
	+ 5		4		3		2		1		0					
سكان Population	أسر Households	سكان Population	أسر Households	سكان Population	أسر Households	سكان Population	أسر Households	سكان Population	أسر Households	سكان Population	أسر Households	سكان Population	أسر Households	سكان Population	أسر Households	
1	1213	1213	-	-	-	-	-	-	-	-	-	-	-	1213	1213	1
2	7490	3745	-	-	-	-	-	-	4	2	156	78	7330	3665	2	
3	11772	3924	-	-	-	-	-	195	65	7257	2419	4320	1440	3		
4	19084	4771	-	-	-	-	264	66	12296	3074	1912	478	4612	1153	4	
5	28285	5657	-	-	415	83	17965	3593	2570	514	3410	682	3925	785	5	
6	38244	6374	390	65	23484	3914	3666	611	4212	702	3498	583	2994	499	6	
7	42798	6114	23268	3324	5075	725	4928	704	4648	664	3087	441	1792	256	7	
8	44576	5572	26248	3281	6464	808	5056	632	3904	488	2152	269	752	94	8	
9	40914	4546	26478	2942	5274	586	4383	487	3096	344	1242	138	441	49	9	
10	34970	3497	24990	2499	4580	458	3140	314	1550	155	620	62	90	9	10	
11+	90080	6998	77569	5944	6981	588	3716	312	1358	115	387	33	69	6	+11	
<b>Total</b>	<b>359426</b>	<b>52411</b>	<b>178943</b>	<b>18055</b>	<b>52273</b>	<b>7162</b>	<b>43118</b>	<b>6719</b>	<b>33833</b>	<b>6123</b>	<b>23721</b>	<b>5183</b>	<b>27538</b>	<b>9169</b>	<b>المجموع</b>	

جدول 10: الأسر الفلسطينية والسكان حسب الجنس ونوع الأسرة وعدد الأفراد الذين أعمارهم 60 سنة فأكثر وحجم الأسرة ونوع التجمع

Table 10: Palestinian Households and Population by Sex, Household Type, Number of Persons 60 Years and Over, Household Size and Type of Locality (Urban, حضر)

Sex	Household Type	Number of Persons 60 Years and Over	Household Size										عدد الأعضاء الذين أعمارهم 60 سنة فأكثر	نوع الأسرة	الجنس		
			+11	10	9	8	7	6	5	4	3	2				1	
Male	One Person	0	-	-	-	-	-	-	-	-	-	-	-	229	0	شخص واحد	ذكور
		1	-	-	-	-	-	-	-	-	-	-	-	78	1		
	Nuclear	0	2303	1793	2531	3216	3708	3902	3388	2820	2078	1735	-	0	نووية		
		1	29	27	48	70	110	171	285	334	458	716	-	1			
		2	-	-	-	-	-	-	2	1	1	-	-	2			
		3+	-	1	-	-	-	-	1	-	-	-	-	+3			
		0	2702	765	809	880	761	609	488	358	284	155	-	0	ممتدة		
		1	847	258	303	333	290	271	220	156	88	11	-	1			
	Extended	2	8	3	2	4	1	2	6	3	1	1	-	2			
		3+	2	-	-	-	-	-	-	-	-	-	-	+3			
		0	29	7	13	4	11	10	7	11	5	6	-	0	مركبة		
1		4	2	-	4	3	3	-	4	1	-	-	1				
2		-	-	-	-	-	-	2	1	-	-	-	2				
3+		-	-	-	-	-	-	-	-	-	-	-	+3				
Composite	0	29	7	13	4	11	10	7	11	5	6	-	0	مركبة			
	1	4	2	-	4	3	3	-	4	1	-	-	1				
	2	-	-	-	-	-	-	2	1	-	-	-	2				
	3+	-	-	-	-	-	-	-	-	-	-	-	+3				
	0	2328	1816	2575	3278	3796	4034	3578	2989	2282	1959	-	0	نووية			
	1	4	5	4	8	26	42	96	182	309	634	-	1				
Female	One Person	0	-	-	-	-	-	-	-	-	-	-	188	0	شخص واحد	إناث	
		1	-	-	-	-	-	-	-	-	-	-	391	1			
	Nuclear	0	2328	1816	2575	3278	3796	4034	3578	2989	2282	1959	-	0	نووية		
		1	4	5	4	8	26	42	96	182	309	634	-	1			
		2	-	-	-	-	-	-	2	3	2	5	-	2			
		3+	-	-	-	-	-	-	3	-	1	-	-	+3			
		0	2408	604	629	691	573	462	384	260	191	91	-	0	ممتدة		
		1	1108	411	471	511	466	406	324	246	192	97	-	1			
	Extended	2	38	11	14	15	13	12	10	20	22	24	-	2			
		3+	6	-	-	-	-	2	-	-	1	-	-	+3			
		0	17	5	12	2	12	10	7	10	4	1	-	0	مركبة		
1		15	2	1	4	2	2	-	1	1	-	-	1				
2		1	2	-	2	-	-	1	1	1	-	-	2				
3+		-	-	-	-	-	1	-	-	-	-	-	+3				
Both Sexes	One Person	0	-	-	-	-	-	-	-	-	-	-	417	0	شخص واحد	كلا الجنسين	
		1	-	-	-	-	-	-	-	-	-	-	469	1			
	Nuclear	0	2302	1792	2531	3214	3707	3893	3372	2797	2058	1720	-	0	نووية		
		1	27	24	44	66	94	155	226	239	311	436	-	1			
		2	3	4	4	6	21	29	77	138	228	462	-	2			
		3+	-	1	-	-	-	-	5	3	3	-	-	+3			
		0	1951	464	486	526	433	345	296	206	171	136	-	0	ممتدة		
		1	1192	434	454	510	465	379	281	209	164	98	-	1			
	Extended	2	382	121	170	171	144	148	135	101	63	30	-	2			
		3+	35	7	4	10	10	11	8	12	13	-	-	+3			
		0	15	3	12	1	11	8	7	11	4	7	-	0	مركبة		
1		16	4	1	3	3	4	-	4	2	-	-	1				
2		1	2	-	3	1	-	1	1	1	-	-	2				
3+		1	-	-	1	-	1	1	1	-	-	-	+3				

جدول (10 تابع): الأسر الفلسطينية والسكان حسب الجنس ونوع الأسرة وعدد الأفراد الذين أعمارهم 60 سنة فأكثر وحجم الأسرة ونوع التجمع

Table (10 Cont.): Palestinian Households and Population by Sex, Household Type, Number of Persons 60 Years and Over, Household Size and Type of Locality  
(ريف، Rural)

Sex	Household Type	Number of Persons 60 Years and Over	Household Size										عدد الاعضاء الذين أعمارهم 60 سنة فأكثر	نوع الأسرة	الجنس		
			+11	10	9	8	7	6	5	4	3	2				1	
Male	One Person	0	-	-	-	-	-	-	-	-	-	-	-	5	0	شخص واحد	ذكور
		1	-	-	-	-	-	-	-	-	-	-	-	2	1		
		2	-	-	-	-	-	-	-	-	-	-	-	-	-		
	Nuclear	0	60	45	53	50	84	112	81	56	58	45	-	0	نوعية		
		1	1	2	-	4	4	11	3	6	12	19	-	1			
		2	-	-	-	-	-	-	-	-	-	-	-	2			
		3+	-	-	-	-	-	-	-	-	-	-	-	+3			
		0	47	7	7	20	17	17	16	6	8	6	-	0			ممتدة
		1	14	4	8	5	7	9	2	3	4	-	-	1			
	Composite	2	-	1	-	-	-	-	-	-	-	-	-	2	مركبة		
		3+	-	-	-	-	-	-	-	-	-	-	-	+3			
		0	-	-	-	-	-	-	-	-	-	-	-	0			
1		-	-	-	-	-	-	-	-	-	-	-	1				
2		-	-	-	-	-	-	-	-	-	-	-	2				
3+		-	-	-	-	-	-	-	-	-	-	-	+3				
Female	One Person	0	-	-	-	-	-	-	-	-	-	-	-	9	شخص واحد	إناث	
		1	-	-	-	-	-	-	-	-	-	-	-	11			
		2	-	-	-	-	-	-	-	-	-	-	-	-			
	Nuclear	0	61	46	53	53	86	118	81	60	63	50	-	0	نوعية		
		1	-	1	-	1	2	4	4	4	9	17	-	1			
		2	-	-	-	-	-	-	-	-	-	-	-	2			
		3+	-	-	-	-	-	-	-	-	-	-	-	+3			
		0	40	4	8	15	13	12	11	7	9	5	-	0			ممتدة
		1	21	8	7	10	11	14	7	2	4	2	-	1			
	Composite	2	-	-	-	-	-	-	-	1	-	-	-	2	مركبة		
		3+	-	-	-	-	-	-	-	-	-	-	-	+3			
		0	-	-	-	-	-	-	-	-	-	-	-	0			
1		-	-	-	-	-	-	-	-	-	-	-	1				
2		-	-	-	-	-	-	-	-	-	1	-	2				
3+		-	-	-	-	-	-	-	-	-	-	-	+3				
Both Sexes	One Person	0	-	-	-	-	-	-	-	-	-	-	-	14	شخص واحد	كلا الجنسين	
		1	-	-	-	-	-	-	-	-	-	-	-	13			
		2	-	-	-	-	-	-	-	-	-	-	-	-			
	Nuclear	0	60	44	53	49	84	112	80	57	57	45	-	0	نوعية		
		1	1	3	-	5	2	7	3	4	11	12	-	1			
		2	-	-	-	-	2	4	2	3	5	12	-	2			
		3+	-	-	-	-	-	-	-	-	-	-	-	+3			
		0	32	2	4	13	10	9	10	6	6	5	-	0			ممتدة
		1	23	7	7	9	10	11	7	2	6	2	-	1			
	Composite	2	6	2	4	3	4	6	1	1	1	-	-	2	مركبة		
		3+	-	1	-	-	-	-	-	1	-	-	-	+3			
		0	-	-	-	-	-	-	-	-	-	-	-	0			
1		-	-	-	-	-	-	-	-	-	-	-	1				
2		-	-	-	-	-	-	-	-	-	1	-	2				
3+		-	-	-	-	-	-	-	-	-	-	-	+3				

جدول (10 تابع): الأسر الفلسطينية والسكان حسب الجنس ونوع الأسرة وعدد الأفراد الذين أعمارهم 60 سنة فأكثر وحجم الأسرة ونوع التجمع

Table (10 Cont.): Palestinian Households and Population by Sex, Household Type, Number of Persons 60 Years and Over, Household Size and Type of Locality (Camps, مخيمات)

Sex	Household Type	Number of Persons 60 Years and Over	Household Size										عدد الاعضاء الذين أعمارهم 60 سنة فأكثر	نوع الأسرة	الجنس		
			+11	10	9	8	7	6	5	4	3	2				1	
Male	One Person	0	-	-	-	-	-	-	-	-	-	-	-	70	0	شخص واحد	ذكور
		1	-	-	-	-	-	-	-	-	-	-	-	34	1		
		0	361	368	525	725	834	979	885	688	531	447	-	0			
	Nuclear	1	4	6	13	19	30	51	81	117	134	195	-	1	نووية		
		2	-	-	-	-	-	-	-	-	-	-	-	2			
		3+	-	-	-	-	-	-	-	1	-	-	-	+3			
		0	400	147	145	154	175	151	124	99	90	38	-	0			
		1	167	53	84	80	67	65	51	54	29	5	-	1			
		2	2	2	1	-	1	-	-	-	1	-	-	2			
	Extended	3+	-	-	-	-	-	-	-	-	-	-	-	+3	ممتدة		
		0	16	4	3	4	5	2	2	5	2	1	-	0			
		1	1	2	-	-	-	3	-	1	1	-	-	1			
2		-	-	-	-	-	-	-	-	-	-	-	2				
3+		-	-	-	-	-	-	-	-	-	-	-	+3				
0		16	4	3	4	5	2	2	5	2	1	-	0				
Composite	1	1	2	-	-	-	3	-	1	1	-	-	1	مركبة			
	2	-	-	-	-	-	-	-	-	-	-	-	2				
	3+	-	-	-	-	-	-	-	-	-	-	-	+3				
	0	16	4	3	4	5	2	2	5	2	1	-	0				
	1	1	2	-	-	-	3	-	1	1	-	-	1				
	2	-	-	-	-	-	-	-	-	-	-	-	2				
Female	One Person	0	-	-	-	-	-	-	-	-	-	-	-	58	شخص واحد	إناث	
		1	-	-	-	-	-	-	-	-	-	-	-	138			1
		0	364	372	538	742	861	1014	937	741	562	520	-	0			
	Nuclear	1	1	2	1	2	4	15	30	68	116	170	-	1	نووية		
		2	-	-	-	-	-	1	-	-	-	3	-	2			
		3+	-	-	-	-	-	-	-	-	-	-	-	+3			
		0	347	116	112	128	115	109	86	80	63	31	-	0			
		1	217	83	117	100	122	100	84	69	64	29	-	1			
		2	3	3	1	6	6	8	5	7	5	7	-	2			
	Extended	3+	2	-	-	-	-	-	-	-	1	-	-	+3	ممتدة		
		0	11	2	3	2	2	2	1	6	3	-	-	0			
		1	6	4	-	2	3	1	1	-	-	1	-	1			
2		-	-	-	-	-	2	-	-	1	-	-	2				
3+		-	-	-	-	-	-	-	-	-	-	-	+3				
0		11	2	3	2	2	2	1	6	3	-	-	0				
Composite	1	6	4	-	2	3	1	1	-	-	1	-	1	مركبة			
	2	-	-	-	-	-	2	-	-	1	-	-	2				
	3+	-	-	-	-	-	-	-	-	-	-	-	+3				
	0	11	2	3	2	2	2	1	6	3	-	-	0				
	1	6	4	-	2	3	1	1	-	-	1	-	1				
	2	-	-	-	-	-	2	-	-	1	-	-	2				
Both Sexes	One Person	0	-	-	-	-	-	-	-	-	-	-	-	128	شخص واحد	كلا الجنسين	
		1	-	-	-	-	-	-	-	-	-	-	-	172			1
		0	361	368	526	725	835	976	883	676	516	446	-	0			
	Nuclear	1	3	4	12	17	26	41	57	82	78	139	-	1	نووية		
		2	1	2	1	2	4	12	27	51	86	116	-	2			
		3+	-	-	-	-	-	1	-	1	-	-	-	+3			
		0	256	85	74	83	77	75	69	60	57	38	-	0			
		1	231	91	109	114	130	103	72	64	54	28	-	1			
		2	78	23	45	33	35	39	32	32	21	10	-	2			
	Extended	3+	4	3	2	4	1	-	3	3	4	-	-	+3	ممتدة		
		0	10	2	3	2	2	1	1	5	2	1	-	0			
		1	7	2	-	2	3	1	1	1	1	1	-	1			
2		-	2	-	-	-	2	-	-	1	-	-	2				
3+		-	-	-	-	-	1	-	-	-	-	-	+3				
0		10	2	3	2	2	1	1	5	2	1	-	0				
Composite	1	7	2	-	2	3	1	1	1	1	1	-	1	مركبة			
	2	-	2	-	-	-	2	-	-	1	-	-	2				
	3+	-	-	-	-	-	1	-	-	-	-	-	+3				
	0	10	2	3	2	2	1	1	5	2	1	-	0				
	1	7	2	-	2	3	1	1	1	1	1	-	1				
	2	-	2	-	-	-	2	-	-	1	-	-	2				

جدول (10 تابع): الأسر الفلسطينية والسكان حسب الجنس ونوع الأسرة وعدد الأفراد الذين أعمارهم 60 سنة فأكثر وحجم الأسرة ونوع التجمع

Table (10 Cont.): Palestinian Households and Population by Sex, Household Type, Number of Persons 60 Years and Over, Household Size and Type of Locality  
(المجموع، Total)

Sex	Household Type	Number of Persons 60 Years and Over	Household Size										عدد الاعضاء الذين أعمارهم 60 سنة فأكثر	نوع الأسرة	الجنس		
			+11	10	9	8	7	6	5	4	3	2				1	
Male	One Person	0	-	-	-	-	-	-	-	-	-	-	-	304	0	شخص واحد	ذكور
		1	-	-	-	-	-	-	-	-	-	-	-	114	1		
		0	2724	2206	3109	3991	4626	4993	4354	3564	2667	2227	0				
	Nuclear	1	34	35	61	93	144	233	369	457	604	930	1	نووية			
		2	-	-	-	-	-	-	2	1	1	-	2				
		3+	-	1	-	-	-	-	1	1	-	-	+3				
		0	3149	919	961	1054	953	777	628	463	382	199	0		ممتدة		
		1	1028	315	395	418	364	345	273	213	121	16	1				
		2	10	6	3	4	2	2	6	3	2	1	2				
	Composite	3+	2	-	-	-	-	-	-	-	-	-	+3				
		0	45	11	16	8	16	12	9	16	7	7	0	مركبة			
		1	5	4	-	4	3	6	-	5	2	-	1				
2	-	-	-	-	-	-	2	1	-	-	2						
Female	One Person	3+	-	-	-	-	-	-	-	-	-	-	+3	شخص واحد	إناث		
		0	-	-	-	-	-	-	-	-	-	-	255				
		1	-	-	-	-	-	-	-	-	-	-	540				
	Nuclear	0	2753	2234	3166	4073	4743	5166	4596	3790	2907	2529	0	نووية			
		1	5	8	5	11	32	61	130	254	434	821	1				
		2	-	-	-	-	-	-	1	2	3	8	2				
		3+	-	-	-	-	-	-	3	-	1	-	+3				
		0	2795	724	749	834	701	583	481	347	263	127	0		ممتدة		
		1	1346	502	595	621	599	520	415	317	260	128	1				
	2	41	14	15	21	19	20	15	28	27	31	2					
	Composite	3+	8	-	-	-	-	2	-	-	2	-	+3				
		0	28	7	15	4	14	12	8	16	7	1	0	مركبة			
1		21	6	1	6	5	3	1	1	1	1	1					
2	1	2	-	2	-	2	1	1	2	1	2						
Both Sexes	One Person	3+	-	-	-	-	-	1	-	-	-	-	+3	شخص واحد	كلا الجنسين		
		0	-	-	-	-	-	-	-	-	-	-	559				
		1	-	-	-	-	-	-	-	-	-	-	654				
	Nuclear	0	2723	2204	3110	3988	4626	4981	4335	3530	2631	2211	0	نووية			
		1	31	31	56	88	122	203	286	325	400	587	1				
		2	4	6	5	8	27	45	106	192	319	590	2				
		3+	-	1	-	-	-	1	5	4	3	-	+3				
		0	2239	551	564	622	520	429	375	272	234	179	0		ممتدة		
		1	1446	532	570	633	605	493	360	275	224	128	1				
	2	466	146	219	207	183	193	168	134	85	40	2					
	Composite	3+	39	11	6	14	11	11	11	16	17	-	+3				
		0	25	5	15	3	13	9	8	16	6	8	0	مركبة			
1		23	6	1	5	6	5	1	5	3	1	1					
2	1	4	-	3	1	2	1	1	2	1	2						
3+	1	-	-	1	-	2	1	1	-	-	+3						

جدول 11: السكان حسب فئات العمر بالسنوات والجنس والجنسية

Table 11: Population by Age Groups in Years, Sex and Nationality

Age Groups	Sex	المجموع Total	Nationality					الجنس	فئات العمر
			غير ميين Not Stated	أخرى Others	عرب آخرون Other Arabs	أردنيون Jordanians	فلسطينيون Palestinians		
0 - 4	Male	36648	-	5	2	1	36640	ذكور	4 - 0
	Female	35080	-	3	2	1	35074	إناث	
	Both Sexes	71728	-	8	4	2	71714	كلا الجنسين	
5 - 9	Male	32188	-	1	2	-	32185	ذكور	9 - 5
	Female	30851	-	4	1	1	30845	إناث	
	Both Sexes	63039	-	5	3	1	63030	كلا الجنسين	
10 - 14	Male	23492	-	-	1	1	23490	ذكور	14 - 10
	Female	22354	-	1	1	-	22352	إناث	
	Both Sexes	45846	-	1	2	1	45842	كلا الجنسين	
15 - 19	Male	19128	-	1	1	-	19126	ذكور	19 - 15
	Female	18614	-	7	14	-	18593	إناث	
	Both Sexes	37742	-	8	15	-	37719	كلا الجنسين	
20 - 24	Male	15871	-	4	-	1	15866	ذكور	24 - 20
	Female	15364	-	44	26	7	15287	إناث	
	Both Sexes	31235	-	48	26	8	31153	كلا الجنسين	
25 - 29	Male	12263	-	7	4	5	12247	ذكور	29 - 25
	Female	11363	-	48	21	4	11290	إناث	
	Both Sexes	23626	-	55	25	9	23537	كلا الجنسين	
30 - 34	Male	11280	-	9	9	2	11260	ذكور	34 - 30
	Female	10013	-	26	25	2	9960	إناث	
	Both Sexes	21293	-	35	34	4	21220	كلا الجنسين	
35 - 39	Male	8429	-	7	4	2	8416	ذكور	39 - 35
	Female	7432	-	17	20	2	7393	إناث	
	Both Sexes	15861	-	24	24	4	15809	كلا الجنسين	
40 - 44	Male	6058	-	4	12	1	6041	ذكور	44 - 40
	Female	5813	-	9	26	2	5776	إناث	
	Both Sexes	11871	-	13	38	3	11817	كلا الجنسين	
45 - 49	Male	5062	-	10	10	1	5041	ذكور	49 - 45
	Female	4824	-	4	31	-	4789	إناث	
	Both Sexes	9886	-	14	41	1	9830	كلا الجنسين	



جدول (11 تابع): السكان حسب فئات العمر بالسنوات والجنس والجنسية

Table (11 Cont.): Population by Age Groups in Years, Sex and Nationality

Age Groups	Sex	المجموع Total	Nationality					الجنس	فئات العمر
			غير مبين Not Stated	أخرى Others	عرب آخرون Other Arabs	أردنيون Jordanians	فلسطينيون Palestinians		
50 - 54	Male	3666	-	5	4	1	3656	ذكور	54 - 50
	Female	3844	-	1	12	2	3829	إناث	
	Both Sexes	7510	-	6	16	3	7485	كلا الجنسين	
55 - 59	Male	2227	-	5	5	-	2217	ذكور	59 - 55
	Female	3098	-	3	5	-	3090	إناث	
	Both Sexes	5325	-	8	10	-	5307	كلا الجنسين	
60 - 64	Male	2477	-	2	2	-	2473	ذكور	64 - 60
	Female	2731	-	1	4	-	2726	إناث	
	Both Sexes	5208	-	3	6	-	5199	كلا الجنسين	
65 - 69	Male	1711	-	-	-	-	1711	ذكور	69 - 65
	Female	2353	-	1	2	-	2350	إناث	
	Both Sexes	4064	-	1	2	-	4061	كلا الجنسين	
70 - 74	Male	1251	-	-	-	-	1251	ذكور	74 - 70
	Female	1561	-	-	-	-	1561	إناث	
	Both Sexes	2812	-	-	-	-	2812	كلا الجنسين	
75 - 79	Male	631	-	-	-	-	631	ذكور	79 - 75
	Female	744	-	-	-	-	744	إناث	
	Both Sexes	1375	-	-	-	-	1375	كلا الجنسين	
80 - 84	Male	314	-	-	-	-	314	ذكور	84 - 80
	Female	494	-	-	-	-	494	إناث	
	Both Sexes	808	-	-	-	-	808	كلا الجنسين	
85 +	Male	284	-	-	-	-	284	ذكور	+ 85
	Female	324	-	-	-	-	324	إناث	
	Both Sexes	608	-	-	-	-	608	كلا الجنسين	
Not Stated	Male	55	1	2	1	-	51	ذكور	غير مبين
	Female	49	2	5	-	-	42	إناث	
	Both Sexes	104	3	7	1	-	93	كلا الجنسين	
<b>Total</b>	<b>Male</b>	<b>183035</b>	<b>1</b>	<b>62</b>	<b>57</b>	<b>15</b>	<b>182900</b>	<b>ذكور</b>	<b>المجموع</b>
	<b>Female</b>	<b>176906</b>	<b>2</b>	<b>174</b>	<b>190</b>	<b>21</b>	<b>176519</b>	<b>إناث</b>	
	<b>Both Sexes</b>	<b>359941</b>	<b>3</b>	<b>236</b>	<b>247</b>	<b>36</b>	<b>359419</b>	<b>كلا الجنسين</b>	

جدول 12: جملة السكان حسب آحاد العمر بالسنوات والجنس ونوع التجمع السكاني

Table 12: Population by Single Years of Age, Sex and Type of Locality

Age (in Years)	المجموع			مخيمات			ريف			حضر			العمر بالسنوات
	كلا الجنسين Both Sexes	إناث Female	ذكور Male	كلا الجنسين Both Sexes	إناث Female	ذكور Male	كلا الجنسين Both Sexes	إناث Female	ذكور Male	كلا الجنسين Both Sexes	إناث Female	ذكور Male	
<b>less than 1 Year</b>	<b>13791</b>	<b>6795</b>	<b>6996</b>	<b>2242</b>	<b>1057</b>	<b>1185</b>	<b>240</b>	<b>120</b>	<b>120</b>	<b>11309</b>	<b>5618</b>	<b>5691</b>	أقل من سنة
1	14130	6858	7272	2376	1178	1198	249	130	119	11505	5550	5955	1
2	14462	7016	7446	2375	1133	1242	251	115	136	11836	5768	6068	2
3	14832	7309	7523	2540	1256	1284	278	138	140	12014	5915	6099	3
4	14513	7102	7411	2493	1211	1282	253	132	121	11767	5759	6008	4
<b>1 - 4</b>	<b>57937</b>	<b>28285</b>	<b>29652</b>	<b>9784</b>	<b>4778</b>	<b>5006</b>	<b>1031</b>	<b>515</b>	<b>516</b>	<b>47122</b>	<b>22992</b>	<b>24130</b>	<b>4 - 1</b>
5	13978	6748	7230	2367	1159	1208	262	110	152	11349	5479	5870	5
6	13393	6522	6871	2297	1131	1166	251	119	132	10845	5272	5573	6
7	12612	6299	6313	2195	1116	1079	215	101	114	10202	5082	5120	7
8	12094	5932	6162	2111	1029	1082	203	110	93	9780	4793	4987	8
9	10962	5350	5612	1873	942	931	179	85	94	8910	4323	4587	9
<b>5 - 9</b>	<b>63039</b>	<b>30851</b>	<b>32188</b>	<b>10843</b>	<b>5377</b>	<b>5466</b>	<b>1110</b>	<b>525</b>	<b>585</b>	<b>51086</b>	<b>24949</b>	<b>26137</b>	<b>9 - 5</b>
10	10180	4950	5230	1724	849	875	156	71	85	8300	4030	4270	10
11	9536	4649	4887	1551	751	800	154	77	77	7831	3821	4010	11
12	8938	4392	4546	1449	732	717	153	81	72	7336	3579	3757	12
13	9055	4402	4653	1496	731	765	154	80	74	7405	3591	3814	13
14	8137	3961	4176	1343	647	696	138	70	68	6656	3244	3412	14
<b>10 - 14</b>	<b>45846</b>	<b>22354</b>	<b>23492</b>	<b>7563</b>	<b>3710</b>	<b>3853</b>	<b>755</b>	<b>379</b>	<b>376</b>	<b>37528</b>	<b>18265</b>	<b>19263</b>	<b>14 - 10</b>
15	8343	4080	4263	1328	672	656	133	64	69	6882	3344	3538	15
16	7434	3634	3800	1154	574	580	118	51	67	6162	3009	3153	16
17	7370	3661	3709	1175	577	598	124	64	60	6071	3020	3051	17
18	7543	3716	3827	1196	588	608	112	48	64	6235	3080	3155	18
19	7052	3523	3529	1144	583	561	116	63	53	5792	2877	2915	19
<b>15 - 19</b>	<b>37742</b>	<b>18614</b>	<b>19128</b>	<b>5997</b>	<b>2994</b>	<b>3003</b>	<b>603</b>	<b>290</b>	<b>313</b>	<b>31142</b>	<b>15330</b>	<b>15812</b>	<b>19 - 15</b>

جدول (12 تابع): جملة السكان حسب آحاد العمر بالسنوات والجنس ونوع التجمع السكاني

Table (12 Cont.): Population by Single Years of Age, Sex and Type of Locality

Age (in Years)	المجموع			مخيمات			ريف			حضر			العمر بالسنوات
	كلا الجنسين Both Sexes	إناث Female	ذكور Male	كلا الجنسين Both Sexes	إناث Female	ذكور Male	كلا الجنسين Both Sexes	إناث Female	ذكور Male	كلا الجنسين Both Sexes	إناث Female	ذكور Male	
20	6685	3305	3380	1141	583	558	106	53	53	5438	2669	2769	20
21	6581	3215	3366	1138	569	569	114	54	60	5329	2592	2737	21
22	6101	2969	3132	1013	520	493	97	41	56	4991	2408	2583	22
23	6105	3023	3082	1089	549	540	119	61	58	4897	2413	2484	23
24	5763	2852	2911	1014	507	507	107	54	53	4642	2291	2351	24
<b>20 - 24</b>	<b>31235</b>	<b>15364</b>	<b>15871</b>	<b>5395</b>	<b>2728</b>	<b>2667</b>	<b>543</b>	<b>263</b>	<b>280</b>	<b>25297</b>	<b>12373</b>	<b>12924</b>	<b>24 - 20</b>
25	5223	2536	2687	870	424	446	89	44	45	4264	2068	2196	25
26	4840	2323	2517	852	419	433	102	44	58	3886	1860	2026	26
27	4713	2283	2430	820	417	403	89	45	44	3804	1821	1983	27
28	4727	2233	2494	852	409	443	88	52	36	3787	1772	2015	28
29	4123	1988	2135	726	353	373	72	36	36	3325	1599	1726	29
<b>25 - 29</b>	<b>23626</b>	<b>11363</b>	<b>12263</b>	<b>4120</b>	<b>2022</b>	<b>2098</b>	<b>440</b>	<b>221</b>	<b>219</b>	<b>19066</b>	<b>9120</b>	<b>9946</b>	<b>29 - 25</b>
30	4737	2290	2447	921	442	479	73	39	34	3743	1809	1934	30
31	4247	1987	2260	824	394	430	97	55	42	3326	1538	1788	31
32	4069	1936	2133	817	384	433	65	33	32	3187	1519	1668	32
33	4189	1906	2283	798	346	452	76	37	39	3315	1523	1792	33
34	4051	1894	2157	796	369	427	75	36	39	3180	1489	1691	34
<b>30 - 34</b>	<b>21293</b>	<b>10013</b>	<b>11280</b>	<b>4156</b>	<b>1935</b>	<b>2221</b>	<b>386</b>	<b>200</b>	<b>186</b>	<b>16751</b>	<b>7878</b>	<b>8873</b>	<b>34 - 30</b>
35	3714	1753	1961	707	335	372	65	32	33	2942	1386	1556	35
36	3265	1522	1743	613	268	345	60	38	22	2592	1216	1376	36
37	2992	1411	1581	597	269	328	46	15	31	2349	1127	1222	37
38	2986	1385	1601	496	224	272	62	38	24	2428	1123	1305	38
39	2904	1361	1543	566	258	308	55	29	26	2283	1074	1209	39
<b>35 - 39</b>	<b>15861</b>	<b>7432</b>	<b>8429</b>	<b>2979</b>	<b>1354</b>	<b>1625</b>	<b>288</b>	<b>152</b>	<b>136</b>	<b>12594</b>	<b>5926</b>	<b>6668</b>	<b>39 - 35</b>

جدول (12 تابع): جملة السكان حسب أحاد العمر بالسنوات والجنس ونوع التجمع السكاني

Table (12 Cont.): Population by Single Years of Age, Sex and Type of Locality

Age (in Years)	المجموع			مخيمات			ريف			حضر			العمر بالسنوات
	كلا الجنسين	إناث	ذكور	كلا الجنسين	إناث	ذكور	كلا الجنسين	إناث	ذكور	كلا الجنسين	إناث	ذكور	
	Both Sexes	Female	Male	Both Sexes	Female	Male	Both Sexes	Female	Male	Both Sexes	Female	Male	
40	2480	1196	1284	399	182	217	60	27	33	2021	987	1034	40
41	2466	1167	1299	413	193	220	30	13	17	2023	961	1062	41
42	2241	1128	1113	380	189	191	47	25	22	1814	914	900	42
43	2338	1160	1178	411	211	200	34	15	19	1893	934	959	43
44	2346	1162	1184	415	188	227	35	18	17	1896	956	940	44
<b>40 - 44</b>	<b>11871</b>	<b>5813</b>	<b>6058</b>	<b>2018</b>	<b>963</b>	<b>1055</b>	<b>206</b>	<b>98</b>	<b>108</b>	<b>9647</b>	<b>4752</b>	<b>4895</b>	<b>44 - 40</b>
45	2189	1027	1162	353	172	181	41	20	21	1795	835	960	45
46	1923	887	1036	307	143	164	35	17	18	1581	727	854	46
47	2105	998	1107	364	167	197	34	14	20	1707	817	890	47
48	1789	981	808	280	165	115	38	19	19	1471	797	674	48
49	1880	931	949	324	161	163	34	14	20	1522	756	766	49
<b>45 - 49</b>	<b>9886</b>	<b>4824</b>	<b>5062</b>	<b>1628</b>	<b>808</b>	<b>820</b>	<b>182</b>	<b>84</b>	<b>98</b>	<b>8076</b>	<b>3932</b>	<b>4144</b>	<b>49 - 45</b>
50	2172	1317	855	367	212	155	53	40	13	1752	1065	687	50
51	1423	617	806	254	103	151	21	11	10	1148	503	645	51
52	1575	843	732	252	137	115	33	22	11	1290	684	606	52
53	1241	579	662	200	100	100	21	5	16	1020	474	546	53
54	1099	488	611	180	87	93	15	10	5	904	391	513	54
<b>50 - 54</b>	<b>7510</b>	<b>3844</b>	<b>3666</b>	<b>1253</b>	<b>639</b>	<b>614</b>	<b>143</b>	<b>88</b>	<b>55</b>	<b>6114</b>	<b>3117</b>	<b>2997</b>	<b>54 - 50</b>
55	1976	1415	561	379	292	87	49	35	14	1548	1088	460	55
56	683	349	334	124	67	57	8	3	5	551	279	272	56
57	1053	545	508	199	115	84	23	9	14	831	421	410	57
58	1019	542	477	202	118	84	18	10	8	799	414	385	58
59	594	247	347	110	48	62	19	9	10	465	190	275	59
<b>55 - 59</b>	<b>5325</b>	<b>3098</b>	<b>2227</b>	<b>1014</b>	<b>640</b>	<b>374</b>	<b>117</b>	<b>66</b>	<b>51</b>	<b>4194</b>	<b>2392</b>	<b>1802</b>	<b>59 - 55</b>

جدول (12 تابع): جملة السكان حسب أحاد العمر بالسنوات والجنس ونوع التجمع السكاني

Table (12 Cont.): Population by Single Years of Age, Sex and Type of Locality

Age (in Years)	المجموع			مخيمات			ريف			حضر			العمر بالسنوات
	كلا الجنسين Both Sexes	إناث Female	ذكور Male	كلا الجنسين Both Sexes	إناث Female	ذكور Male	كلا الجنسين Both Sexes	إناث Female	ذكور Male	كلا الجنسين Both Sexes	إناث Female	ذكور Male	
60	2317	1638	679	436	307	129	50	27	23	1831	1304	527	60
61	826	255	571	167	59	108	8	2	6	651	194	457	61
62	920	410	510	194	83	111	13	8	5	713	319	394	62
63	614	244	370	140	55	85	9	1	8	465	188	277	63
64	531	184	347	98	31	67	6	1	5	427	152	275	64
<b>60 - 64</b>	<b>5208</b>	<b>2731</b>	<b>2477</b>	<b>1035</b>	<b>535</b>	<b>500</b>	<b>86</b>	<b>39</b>	<b>47</b>	<b>4087</b>	<b>2157</b>	<b>1930</b>	<b>64 - 60</b>
65	2022	1390	632	390	271	119	36	29	7	1596	1090	506	65
66	463	195	268	85	37	48	3	-	3	375	158	217	66
67	684	339	345	134	66	68	11	4	7	539	269	270	67
68	564	285	279	121	67	54	9	5	4	434	213	221	68
69	331	144	187	74	30	44	9	3	6	248	111	137	69
<b>65 - 69</b>	<b>4064</b>	<b>2353</b>	<b>1711</b>	<b>804</b>	<b>471</b>	<b>333</b>	<b>68</b>	<b>41</b>	<b>27</b>	<b>3192</b>	<b>1841</b>	<b>1351</b>	<b>69 - 65</b>
70	1746	1177	569	380	252	128	35	25	10	1331	900	431	70
71	255	72	183	53	15	38	1	-	1	201	57	144	71
72	381	149	232	69	26	43	4	2	2	308	121	187	72
73	235	91	144	53	17	36	2	2	-	180	72	108	73
74	195	72	123	48	25	23	4	1	3	143	46	97	74
<b>70 - 74</b>	<b>2812</b>	<b>1561</b>	<b>1251</b>	<b>603</b>	<b>335</b>	<b>268</b>	<b>46</b>	<b>30</b>	<b>16</b>	<b>2163</b>	<b>1196</b>	<b>967</b>	<b>74 - 70</b>
75	893	553	340	173	104	69	24	14	10	696	435	261	75
76	138	61	77	22	7	15	2	1	1	114	53	61	76
77	176	62	114	38	12	26	3	2	1	135	48	87	77
78	103	34	69	20	6	14	1	-	1	82	28	54	78
79	65	34	31	12	7	5	2	2	-	51	25	26	79
<b>75 - 79</b>	<b>1375</b>	<b>744</b>	<b>631</b>	<b>265</b>	<b>136</b>	<b>129</b>	<b>32</b>	<b>19</b>	<b>13</b>	<b>1078</b>	<b>589</b>	<b>489</b>	<b>79 - 75</b>

جدول (12 تابع): جملة السكان حسب آحاد العمر بالسنوات والجنس ونوع التجمع السكاني

Table (12 Cont.): Population by Single Years of Age, Sex and Type of Locality

Age (in Years)	المجموع			مخيمات			ريف			حضر			العمر بالسنوات
	كلا الجنسين Both Sexes	إناث Female	ذكور Male	كلا الجنسين Both Sexes	إناث Female	ذكور Male	كلا الجنسين Both Sexes	إناث Female	ذكور Male	كلا الجنسين Both Sexes	إناث Female	ذكور Male	
80	612	404	208	135	87	48	10	8	2	467	309	158	80
81	41	14	27	12	5	7	2	1	1	27	8	19	81
82	68	40	28	13	9	4	1	-	1	54	31	23	82
83	45	17	28	8	5	3	1	-	1	36	12	24	83
84	42	19	23	9	5	4	3	-	3	30	14	16	84
<b>80 - 84</b>	<b>808</b>	<b>494</b>	<b>314</b>	<b>177</b>	<b>111</b>	<b>66</b>	<b>17</b>	<b>9</b>	<b>8</b>	<b>614</b>	<b>374</b>	<b>240</b>	<b>84 - 80</b>
85	186	122	64	41	27	14	7	2	5	138	93	45	85
86	25	9	16	9	2	7	-	-	-	16	7	9	86
87	32	14	18	6	6	-	-	-	-	26	8	18	87
88	23	11	12	7	4	3	-	-	-	16	7	9	88
89	19	7	12	3	-	3	-	-	-	16	7	9	89
<b>85 - 89</b>	<b>285</b>	<b>163</b>	<b>122</b>	<b>66</b>	<b>39</b>	<b>27</b>	<b>7</b>	<b>2</b>	<b>5</b>	<b>212</b>	<b>122</b>	<b>90</b>	<b>89 - 85</b>
90	180	104	76	46	30	16	3	1	2	131	73	58	90
91	15	1	14	5	1	4	1	-	1	9	-	9	91
92	13	5	8	3	1	2	1	-	1	9	4	5	92
93	6	5	1	1	1	-	1	1	-	4	3	1	93
94	8	2	6	-	-	-	2	-	2	6	2	4	94
<b>90 - 94</b>	<b>222</b>	<b>117</b>	<b>105</b>	<b>55</b>	<b>33</b>	<b>22</b>	<b>8</b>	<b>2</b>	<b>6</b>	<b>159</b>	<b>82</b>	<b>77</b>	<b>94 - 90</b>
95 +	101	44	57	22	10	12	1	1	-	78	33	45	+ 95
Not Stated	104	49	55	17	8	9	-	-	-	87	41	46	غير مبين
<b>Total</b>	<b>359941</b>	<b>176906</b>	<b>183035</b>	<b>62036</b>	<b>30683</b>	<b>31353</b>	<b>6309</b>	<b>3144</b>	<b>3165</b>	<b>291596</b>	<b>143079</b>	<b>148517</b>	<b>المجموع</b>

جدول 13: السكان الفلسطينيون حسب التجمع السكاني والجنس وفئات العمر بالسنوات

Table 13: Palestinian Population by Locality, Sex and Age Groups in Years

Locality	Sex	المجموع Total	فئات العمر بالسنوات																				التجمع السكاني					
			غير مبيّن Not Stated	+ 65	+ 95	94 - 90	89 - 85	84 - 80	79 - 75	74 - 70	69 - 65	64 - 15	64 - 60	59 - 55	54 - 50	49 - 45	44 - 40	39 - 35	34 - 30	29 - 25	24 - 20	19 - 15		14 - 0	14 - 10	9 - 5	4 - 0	
Al Mughraqa (Abu Middein)	M	1836	-	43	-	3	5	5	5	8	17	858	29	31	37	57	56	75	102	131	162	178	935	219	344	372	ذ	المُغراقه (ابو مدّين)
	F	1775	-	64	1	1	1	6	10	16	29	843	23	40	51	45	61	86	101	133	147	156	868	206	307	355	!	
	T	3611	-	107	1	4	6	11	15	24	46	1701	52	71	88	102	117	161	203	264	309	334	1803	425	651	727	م	
Juhor ad Dik	M	1104	-	31	-	3	-	3	8	8	9	532	17	17	16	33	43	45	67	75	100	119	541	131	191	219	ذ	جُحْر الديك
	F	1171	-	39	-	1	1	3	9	13	12	554	16	24	32	35	27	55	80	69	97	119	578	150	187	241	!	
	T	2275	-	70	-	4	1	6	17	21	21	1086	33	41	48	68	70	100	147	144	197	238	1119	281	378	460	م	
Gaza	M	148437	43	3259	45	77	90	240	489	967	1351	69922	1927	1794	2991	4129	4886	6660	8866	9940	12919	15810	75213	19262	26135	29816	ذ	غزّة
	F	142800	35	4235	33	82	122	374	589	1196	1839	66714	2154	2387	3106	3914	4726	5899	7837	9060	12317	15314	71816	18263	24945	28608	!	
	T	291237	78	7494	78	159	212	614	1078	2163	3190	136636	4081	4181	6097	8043	9612	12559	16703	19000	25236	31124	147029	37525	51080	58424	م	
Ash Shati' Camp	M	31298	8	857	12	22	27	66	129	268	333	14928	499	372	610	814	1047	1620	2208	2088	2667	3003	15505	3852	5465	6188	ذ	مُخَيّم الشاطيء
	F	30578	7	1134	10	33	39	111	136	335	470	14521	533	637	635	792	952	1343	1923	2009	2708	2989	14916	3710	5375	5831	!	
	T	61876	15	1991	22	55	66	177	265	603	803	29449	1032	1009	1245	1606	1999	2963	4131	4097	5375	5992	30421	7562	10840	12019	م	
Madinat al 'Awda	M	225	-	1	-	-	-	-	-	-	1	103	1	3	2	8	9	16	17	13	18	16	121	26	50	45	ذ	مدينة العوده
	F	195	-	1	-	-	-	-	-	-	1	101	-	2	5	3	10	10	19	19	18	15	93	23	31	39	!	
	T	420	-	2	-	-	-	-	-	-	1	1	204	1	5	7	11	19	26	36	32	36	31	214	49	81	84	
<b>Total</b>	<b>M</b>	<b>182900</b>	<b>51</b>	<b>4191</b>	<b>57</b>	<b>105</b>	<b>122</b>	<b>314</b>	<b>631</b>	<b>1251</b>	<b>1711</b>	<b>86343</b>	<b>2473</b>	<b>2217</b>	<b>3656</b>	<b>5041</b>	<b>6041</b>	<b>8416</b>	<b>11260</b>	<b>12247</b>	<b>15866</b>	<b>19126</b>	<b>92315</b>	<b>23490</b>	<b>32185</b>	<b>36640</b>	ذ	<b>المجموع</b>
	<b>F</b>	<b>176519</b>	<b>42</b>	<b>5473</b>	<b>44</b>	<b>117</b>	<b>163</b>	<b>494</b>	<b>744</b>	<b>1561</b>	<b>2350</b>	<b>82733</b>	<b>2726</b>	<b>3090</b>	<b>3829</b>	<b>4789</b>	<b>5776</b>	<b>7393</b>	<b>9960</b>	<b>11290</b>	<b>15287</b>	<b>18593</b>	<b>88271</b>	<b>22352</b>	<b>30845</b>	<b>35074</b>	!	
	<b>T</b>	<b>359419</b>	<b>93</b>	<b>9664</b>	<b>101</b>	<b>222</b>	<b>285</b>	<b>808</b>	<b>1375</b>	<b>2812</b>	<b>4061</b>	<b>169076</b>	<b>5199</b>	<b>5307</b>	<b>7485</b>	<b>9830</b>	<b>11817</b>	<b>15809</b>	<b>21220</b>	<b>23537</b>	<b>31153</b>	<b>37719</b>	<b>180586</b>	<b>45842</b>	<b>63030</b>	<b>71714</b>	م	

جدول (14 تابع): السكان الفلسطينيون (12 سنة فأكثر) حسب فئات العمر بالسنوات والجنس والحالة الزوجية ونوع التجمع

Table (14 Cont.): Palestinian Population (12 Years and Over) by Age Groups in Years, Sex, Marital Status and Type of Locality

(المجموع, Total)

Age Groups	Sex	المجموع Total	Marital Status				الحالة الزوجية		الجنس	فئات العمر
			غير مبين Not Stated	أرمل Widowed	مطلق Divorced	متزوج Married	عقد قران لأول مرة Legally Married	لم يتزوج أبداً Never Married		
Less than 15	Male	13375	-	-	-	-	2	13373	ذكور	اقل من 15
	Female	12753	-	-	-	39	29	12685	إناث	
	Both Sexes	26128	-	-	-	39	31	26058	كلا الجنسين	
15 - 19	Male	19126	30	-	5	504	136	18451	ذكور	19 - 15
	Female	18593	40	2	61	5593	464	12433	إناث	
	Both Sexes	37719	70	2	66	6097	600	30884	كلا الجنسين	
20 - 24	Male	15866	37	1	42	5985	435	9366	ذكور	24 - 20
	Female	15287	28	33	184	11011	188	3843	إناث	
	Both Sexes	31153	65	34	226	16996	623	13209	كلا الجنسين	
25 - 29	Male	12247	15	4	55	9723	176	2274	ذكور	29 - 25
	Female	11290	10	66	176	9619	38	1381	إناث	
	Both Sexes	23537	25	70	231	19342	214	3655	كلا الجنسين	
30 - 34	Male	11260	4	3	53	10591	54	555	ذكور	34 - 30
	Female	9960	7	115	171	8713	12	942	إناث	
	Both Sexes	21220	11	118	224	19304	66	1497	كلا الجنسين	
35 - 39	Male	8416	-	6	31	8209	11	159	ذكور	39 - 35
	Female	7393	4	139	156	6566	6	522	إناث	
	Both Sexes	15809	4	145	187	14775	17	681	كلا الجنسين	
40 - 44	Male	6041	2	5	33	5908	5	88	ذكور	44 - 40
	Female	5776	5	199	104	5077	1	390	إناث	
	Both Sexes	11817	7	204	137	10985	6	478	كلا الجنسين	
45 - 49	Male	5041	-	10	15	4963	-	53	ذكور	49 - 45
	Female	4789	5	323	130	3954	1	376	إناث	
	Both Sexes	9830	5	333	145	8917	1	429	كلا الجنسين	
50 - 54	Male	3656	2	18	18	3578	1	39	ذكور	54 - 50
	Female	3829	9	530	117	2886	-	287	إناث	
	Both Sexes	7485	11	548	135	6464	1	326	كلا الجنسين	



جدول (14 تابع): السكان الفلسطينيون (12 سنة فأكثر) حسب فئات العمر بالسنوات والجنس والحالة الزوجية ونوع التجمع

Table (14 Cont.): Palestinian Population (12 Years and Over) by Age Groups in Years, Sex, Marital Status and Type of Locality

(المجموع، Total)

Age Groups	Sex	المجموع Total	Marital Status					الحالة الزوجية		الجنس	فئات العمر
			غير مبين Not Stated	أرمل Widowed	مطلق Divorced	متزوج Married	عقد قران لأول مرة Legally Married	لم يتزوج أبداً Never Married			
55 - 59	Male	2217	-	18	7	2172	-	20	ذكور	59 - 55	
	Female	3090	9	710	72	2168	-	131	إناث		
	Both Sexes	5307	9	728	79	4340	-	151	كلا الجنسين		
60 - 64	Male	2473	1	61	16	2382	-	13	ذكور	64 - 60	
	Female	2726	18	983	67	1568	-	90	إناث		
	Both Sexes	5199	19	1044	83	3950	-	103	كلا الجنسين		
65 - 69	Male	1711	-	98	7	1593	-	13	ذكور	69 - 65	
	Female	2350	26	1127	44	1085	-	68	إناث		
	Both Sexes	4061	26	1225	51	2678	-	81	كلا الجنسين		
70 - 74	Male	1251	2	129	5	1108	-	7	ذكور	74 - 70	
	Female	1561	18	995	22	485	-	41	إناث		
	Both Sexes	2812	20	1124	27	1593	-	48	كلا الجنسين		
75 - 79	Male	631	1	109	5	512	-	4	ذكور	79 - 75	
	Female	744	13	561	8	142	-	20	إناث		
	Both Sexes	1375	14	670	13	654	-	24	كلا الجنسين		
80 - 84	Male	314	1	81	4	227	-	1	ذكور	84 - 80	
	Female	494	7	401	11	60	-	15	إناث		
	Both Sexes	808	8	482	15	287	-	16	كلا الجنسين		
85 +	Male	284	5	105	1	171	-	2	ذكور	+ 85	
	Female	324	4	282	9	27	-	2	إناث		
	Both Sexes	608	9	387	10	198	-	4	كلا الجنسين		
Not Stated	Male	51	22	-	-	11	1	17	ذكور	غير مبين	
	Female	42	17	5	1	15	-	4	إناث		
	Both Sexes	93	39	5	1	26	1	21	كلا الجنسين		
Total	Male	103960	122	648	297	57637	821	44435	ذكور	المجموع	
	Female	101001	220	6471	1333	59008	739	33230	إناث		
	Both Sexes	204961	342	7119	1630	116645	1560	77665	كلا الجنسين		

جدول 15: السكان الفلسطينيون (12 سنة فأكثر) حسب التجمع السكاني والجنس والحالة الزوجية

Table 15: Palestinian Population (12 Years and Over) by Locality, Sex and Marital Status

المجموع Total	الحالة الزوجية والجنس														التجمع السكاني
	غير ميبين Not Stated		أرمل Widowed		مطلق Divorced		متزوج Married		عقد قران لأول مرة Legally Married		لم يتزوج أبداً Never Married				
	إناث Female	ذكور Male	إناث Female	ذكور Male	إناث Female	ذكور Male	إناث Female	ذكور Male	إناث Female	ذكور Male	إناث Female	ذكور Male			
Localities	Female	Male	Female	Male	Female	Male	Female	Male	Female	Male	Female	Male	Female	Male	Total
Al Mughraqa (Abu Middein)	1037	1025	3	1	60	6	13	3	596	566	2	7	363	442	المُعراقه (ابو مدين)
Juhor ad Dik	680	641	1	-	39	1	13	1	377	367	6	7	244	265	جُحْر الديك
Gaza	81396	84207	172	85	5054	498	1036	233	47662	46496	601	676	26871	36219	غزة
Ash Shati' Camp	17772	17971	44	36	1318	143	270	60	10298	10136	130	130	5712	7466	مُخَيَّم الشاطيء
Madinat al 'Awda	116	116	-	-	-	-	1	-	75	72	-	1	40	43	مدينة العوده
<b>Total</b>	<b>101001</b>	<b>103960</b>	<b>220</b>	<b>122</b>	<b>6471</b>	<b>648</b>	<b>1333</b>	<b>297</b>	<b>59008</b>	<b>57637</b>	<b>739</b>	<b>821</b>	<b>33230</b>	<b>44435</b>	المجموع

جدول (16 تابع): السكان الفلسطينيون الذين سبق لهم الزواج حسب فئات العمر الحالي بالسنوات والجنس والعمر عند الزواج الأول ونوع التجمع

Table (16 Cont.): Palestinian Population Ever Married by Current Age Groups in Years, Sex, Age at First Marriage and Type of Locality  
(Camps, مخيمات)

Age Groups	Sex	المجموع Total	العمر عند الزواج الأول																	الجنس	فئات العمر	
			Age at First Marriage	غير مبين Not Stated	+ 30	29	28	27	26	25	24	23	22	21	20	19	18	17	16			15
Less Than 15	Male	-	-	-	-	-	-	-	-	-	-	-	-	-	-	-	-	-	-	-	ذكور	أقل من 15
	Female	1	-	-	-	-	-	-	-	-	-	-	-	-	-	-	-	-	-	-	إناث	
	Both Sexes	1	-	-	-	-	-	-	-	-	-	-	-	-	-	-	-	-	-	-	كلا الجنسين	
15 - 19	Male	53	-	-	-	-	-	-	-	-	-	-	-	14	21	12	4	2	-	-	ذكور	19 - 15
	Female	836	1	-	-	-	-	-	-	-	-	-	-	39	99	170	214	194	119	-	إناث	
	Both Sexes	889	1	-	-	-	-	-	-	-	-	-	-	53	120	182	218	196	119	-	كلا الجنسين	
20 - 24	Male	859	1	-	-	-	-	-	44	74	129	159	156	140	92	44	15	3	2	-	ذكور	24 - 20
	Female	1966	4	-	-	-	-	-	10	34	65	91	174	236	324	325	353	235	115	-	إناث	
	Both Sexes	2825	5	-	-	-	-	-	54	108	194	250	330	376	416	369	368	238	117	-	كلا الجنسين	
25 - 29	Male	1604	4	-	15	33	70	112	180	186	187	235	190	157	116	69	35	11	4	-	ذكور	29 - 25
	Female	1736	1	-	2	10	18	31	42	53	70	97	104	170	200	249	275	229	109	76	إناث	
	Both Sexes	3340	5	-	17	43	88	143	222	239	257	332	294	327	316	318	310	240	113	76	كلا الجنسين	
30 - 34	Male	2086	3	107	84	108	137	176	192	238	229	227	191	178	94	75	31	13	2	1	ذكور	34 - 30
	Female	1722	3	37	14	26	32	27	51	87	99	127	145	209	176	204	161	160	109	55	إناث	
	Both Sexes	3808	6	144	98	134	169	203	243	325	328	354	336	387	270	279	192	173	111	56	كلا الجنسين	
35 - 39	Male	1587	2	149	69	107	104	155	129	123	138	131	120	126	97	70	37	24	3	3	ذكور	39 - 35
	Female	1242	2	46	16	22	26	34	50	48	59	61	68	133	130	149	142	105	92	59	إناث	
	Both Sexes	2829	4	195	85	129	130	189	179	171	197	192	188	259	227	219	179	129	95	62	كلا الجنسين	
40 - 44	Male	1027	3	147	46	75	72	61	93	79	77	74	72	82	57	53	21	10	4	1	ذكور	44 - 40
	Female	869	1	48	11	14	19	25	31	27	34	59	52	86	84	134	87	83	48	26	إناث	
	Both Sexes	1896	4	195	57	89	91	86	124	106	111	133	124	168	141	187	108	93	52	27	كلا الجنسين	
45 - 49	Male	805	3	129	32	39	52	52	54	80	67	87	62	56	36	35	14	6	1	-	ذكور	49 - 45
	Female	705	2	48	9	17	25	12	33	31	59	57	62	75	67	64	44	45	29	26	إناث	
	Both Sexes	1510	5	177	41	56	77	64	87	111	126	144	124	131	103	99	58	51	30	26	كلا الجنسين	
50 - 54	Male	600	1	104	36	44	54	54	61	44	50	35	22	27	21	21	17	4	3	2	ذكور	54 - 50
	Female	573	2	33	8	6	11	11	22	29	26	24	23	63	44	57	56	49	50	59	إناث	
	Both Sexes	1173	3	137	44	50	65	65	83	73	76	59	45	90	65	78	73	53	53	61	كلا الجنسين	

جدول (16 تابع): السكان الفلسطينيون الذين سبق لهم الزواج حسب فئات العمر الحالي بالسنوات والجنس والعمر عند الزواج الأول ونوع التجمع

Table (16 Cont.): Palestinian Population Ever Married by Current Age Groups in Years, Sex, Age at First Marriage and Type of Locality  
(Camps, مخيمات)

Age Groups	Sex	المجموع Total	العمر عند الزواج الأول																	الجنس	فئات العمر	
			غير مبيّن Not Stated	+ 30	29	28	27	26	25	24	23	22	21	20	19	18	17	16	15			أقل من 15 Less Than 15
55 - 59	Male	370	1	71	11	14	21	16	29	33	38	31	22	38	16	14	4	6	3	2	ذكور	59 - 55
	Female	617	1	9	2	6	2	5	25	16	18	17	17	60	38	87	73	83	70	88	إناث	
	Both Sexes	987	2	80	13	20	23	21	54	49	56	48	39	98	54	101	77	89	73	90	كلا الجنسين	
60 - 64	Male	498	-	62	12	14	16	32	34	27	31	47	54	66	29	27	21	16	5	5	ذكور	64 - 60
	Female	519	1	14	3	-	6	6	16	11	9	15	14	73	40	65	41	65	55	85	إناث	
	Both Sexes	1017	1	76	15	14	22	38	50	38	40	62	68	139	69	92	62	81	60	90	كلا الجنسين	
65 - 69	Male	332	1	38	11	9	18	21	32	11	25	25	23	37	21	22	14	16	5	3	ذكور	69 - 65
	Female	457	6	7	1	1	6	-	12	1	9	13	5	39	21	67	40	62	61	106	إناث	
	Both Sexes	789	7	45	12	10	24	21	44	12	34	38	28	76	42	89	54	78	66	109	كلا الجنسين	
70 - 74	Male	266	2	39	9	5	9	7	19	16	17	16	17	32	17	20	24	8	5	4	ذكور	74 - 70
	Female	320	-	4	-	-	-	2	8	3	2	2	4	38	7	24	42	50	69	65	إناث	
	Both Sexes	586	2	43	9	5	9	9	27	19	19	18	21	70	24	44	66	58	74	69	كلا الجنسين	
75 - 79	Male	128	-	17	1	4	7	7	16	4	6	13	6	18	-	11	6	5	7	-	ذكور	79 - 75
	Female	129	2	2	-	1	2	1	2	1	3	2	1	15	3	18	11	11	20	34	إناث	
	Both Sexes	257	2	19	1	5	9	8	18	5	9	15	7	33	3	29	17	16	27	34	كلا الجنسين	
80 - 84	Male	65	-	8	2	1	2	1	10	5	4	2	1	13	2	4	2	2	4	2	ذكور	84 - 80
	Female	110	-	3	-	-	1	-	3	3	1	2	2	22	1	6	9	13	18	26	إناث	
	Both Sexes	175	-	11	2	1	3	1	13	8	5	4	3	35	3	10	11	15	22	28	كلا الجنسين	
85 +	Male	58	2	13	2	-	1	1	7	2	1	5	2	8	3	2	2	4	2	1	ذكور	+ 85
	Female	80	-	-	-	-	-	-	4	-	1	1	3	18	2	5	2	5	17	22	إناث	
	Both Sexes	138	2	13	2	-	1	1	11	2	2	6	5	26	5	7	4	9	19	23	كلا الجنسين	
Not Stated	Male	1	1	-	-	-	-	-	-	-	-	-	-	-	-	-	-	-	-	-	ذكور	غير مبيّن
	Female	4	4	-	-	-	-	-	-	-	-	-	-	-	-	-	-	-	-	-	إناث	
	Both Sexes	5	5	-	-	-	-	-	-	-	-	-	-	-	-	-	-	-	-	-	كلا الجنسين	
Total	Male	10339	24	884	330	453	563	695	856	892	944	1057	941	994	663	536	284	144	53	26	ذكور	المجموع
	Female	11886	30	251	66	103	148	154	299	320	424	542	591	1175	1088	1552	1478	1527	1176	962	إناث	
	Both Sexes	22225	54	1135	396	556	711	849	1155	1212	1368	1599	1532	2169	1751	2088	1762	1671	1229	988	كلا الجنسين	

جدول 17: السكان الفلسطينيون حسب فئات العمر بالسنوات والجنس والديانة

Table 17: Palestinian Population by Age Groups in Years, Sex and Religion

Age Groups	المجموع Total			الديانة والجنس Religion and Sex												فئات العمر	
	كلا الجنسين Both Sexes	إناث Female	ذكور Male	غير مبين Not Stated			أخرى Others			المسيحية Christian			الاسلام Islam				
				كلا الجنسين Both Sexes	إناث Female	ذكور Male	كلا الجنسين Both Sexes	إناث Female	ذكور Male	كلا الجنسين Both Sexes	إناث Female	ذكور Male	كلا الجنسين Both Sexes	إناث Female	ذكور Male		
0 - 4	71714	35074	36640	-	-	-	-	-	-	-	147	74	73	71567	35000	36567	4 - 0
5 - 9	63030	30845	32185	-	-	-	-	-	-	-	179	94	85	62851	30751	32100	9 - 5
10 - 14	45842	22352	23490	-	-	-	-	-	-	-	137	68	69	45705	22284	23421	14 - 10
15 - 19	37719	18593	19126	-	-	-	-	-	-	-	142	60	82	37577	18533	19044	19 - 15
20 - 24	31153	15287	15866	-	-	-	-	-	-	-	110	53	57	31043	15234	15809	24 - 20
25 - 29	23537	11290	12247	-	-	-	-	-	-	-	92	51	41	23445	11239	12206	29 - 25
30 - 34	21220	9960	11260	-	-	-	-	-	-	-	134	74	60	21086	9886	11200	34 - 30
35 - 39	15809	7393	8416	-	-	-	-	-	-	-	125	63	62	15684	7330	8354	39 - 35
40 - 44	11817	5776	6041	-	-	-	1	1	-	-	85	42	43	11731	5733	5998	44 - 40
45 - 49	9830	4789	5041	-	-	-	-	-	-	-	86	41	45	9744	4748	4996	49 - 45
50 - 54	7485	3829	3656	-	-	-	-	-	-	-	76	50	26	7409	3779	3630	54 - 50
55 - 59	5307	3090	2217	-	-	-	-	-	-	-	68	43	25	5239	3047	2192	59 - 55
60 - 64	5199	2726	2473	-	-	-	-	-	-	-	80	50	30	5119	2676	2443	64 - 60
65 - 69	4061	2350	1711	-	-	-	-	-	-	-	60	32	28	4001	2318	1683	69 - 65
70 - 74	2812	1561	1251	-	-	-	-	-	-	-	56	30	26	2756	1531	1225	74 - 70
75 - 79	1375	744	631	-	-	-	-	-	-	-	24	15	9	1351	729	622	79 - 75
80 - 84	808	494	314	-	-	-	-	-	-	-	15	11	4	793	483	310	84 - 80
85 - 89	285	163	122	-	-	-	-	-	-	-	2	1	1	283	162	121	89 - 85
90 - 94	222	117	105	-	-	-	-	-	-	-	-	-	-	222	117	105	94 - 90
95 +	101	44	57	-	-	-	-	-	-	-	1	1	-	100	43	57	+ 95
Not Stated	93	42	51	-	-	-	-	-	-	-	4	2	2	89	40	49	غير مبين
<b>Total</b>	<b>359419</b>	<b>176519</b>	<b>182900</b>	-	-	-	<b>1</b>	<b>1</b>	-	-	<b>1623</b>	<b>855</b>	<b>768</b>	<b>357795</b>	<b>175663</b>	<b>182132</b>	المجموع

جدول 18: السكان الفلسطينيون (10 سنوات فأكثر) حسب التجمع السكاني والجنس والحالة التعليمية

Table 18: Palestinian Population (10 Years and Over) by Locality, Sex and Educational Attainment

Locality	Sex	المجموع Total	الحالة التعليمية										الجنس	التجمع السكاني	
			غير مبين Not Stated	دكتوراه Ph.D	ماجستير Master	دبلوم عالي Higher Diploma	بكالوريوس Bachelor	دبلوم متوسط Associate Diploma	ثانوي Secondary	إعدادي Preparatory	ابتدائي Elementary	ملم Can Read and Write			أمي Illiterate
Al Mughraqa (Abu Middein)	M	1120	-	1	2	1	70	44	156	222	267	216	141	ذ	المُعراقه (ابو مِدَّين)
	F	1113	7	-	-	-	31	30	150	191	245	165	294	إ	
	T	2233	7	1	2	1	101	74	306	413	512	381	435	م	
Juhor ad Dik	M	694	3	-	3	-	20	21	68	144	187	177	71	ذ	جُحْر الديك
	F	743	9	-	-	-	7	14	82	136	191	127	177	إ	
	T	1437	12	-	3	-	27	35	150	280	378	304	248	م	
Gaza	M	92486	229	220	539	136	5561	3259	15394	18302	24339	17289	7218	ذ	غزّة
	F	89247	446	11	69	45	2170	2776	14566	20837	22767	14377	11183	إ	
	T	181733	675	231	608	181	7731	6035	29960	39139	47106	31666	18401	م	
Ash Shati' Camp	M	19645	40	73	179	38	1607	951	3528	4074	4596	3394	1165	ذ	مُحَيِّم الشاطئ
	F	19372	46	3	31	7	635	878	3635	4452	4358	2804	2523	إ	
	T	39017	86	76	210	45	2242	1829	7163	8526	8954	6198	3688	م	
Madinat al 'Awda	M	130	-	1	2	-	24	10	26	28	20	16	3	ذ	مدينة العودة
	F	125	-	-	-	-	11	16	30	22	24	16	6	إ	
	T	255	-	1	2	-	35	26	56	50	44	32	9	م	
<b>Total</b>	<b>M</b>	<b>114075</b>	<b>272</b>	<b>295</b>	<b>725</b>	<b>175</b>	<b>7282</b>	<b>4285</b>	<b>19172</b>	<b>22770</b>	<b>29409</b>	<b>21092</b>	<b>8598</b>	<b>ذ</b>	<b>المجموع</b>
	<b>F</b>	<b>110600</b>	<b>508</b>	<b>14</b>	<b>100</b>	<b>52</b>	<b>2854</b>	<b>3714</b>	<b>18463</b>	<b>25638</b>	<b>27585</b>	<b>17489</b>	<b>14183</b>	<b>إ</b>	
	<b>T</b>	<b>224675</b>	<b>780</b>	<b>309</b>	<b>825</b>	<b>227</b>	<b>10136</b>	<b>7999</b>	<b>37635</b>	<b>48408</b>	<b>56994</b>	<b>38581</b>	<b>22781</b>	<b>م</b>	

جدول 19: السكان الفلسطينيين (10 سنوات فأكثر) حسب التجمع السكاني والجنس والعلاقة بقوة العمل

Table 19: Palestinian Population (10 Years and Over) by Locality, Sex and Activity Status

المجموع Total	العلاقة بقوة العمل	التجمع السكاني											التجمع السكاني		
		غير مبين Not Stated	غير النشيطين اقتصادياً				النشيطون اقتصادياً				مشتغل Employed				
			المجموع Total	أخرى Others	لا يعمل ولا يبحث عن عمل Not Working & Not Look for work	عاجز عن العمل Unable to Work	متفرغة لأعمال المنزل House Wife	طالب متفرغ لِلدراسة Students	المجموع Total	متعطل لم يسبق له العمل Unemployed Never Worked		متعطل سبق له العمل Unemployed Ever Worked			
المجموع Total	أخرى Others	لا يعمل ولا يبحث عن عمل Not Working & Not Look for work	عاجز عن العمل Unable to Work	متفرغة لأعمال المنزل House Wife	طالب متفرغ لِلدراسة Students	المجموع Total	متعطل لم يسبق له العمل Unemployed Never Worked	متعطل سبق له العمل Unemployed Ever Worked	مشتغل Employed						
Al Mughraqa (Abu Middein)	M	1120	6	430	4	19	69	-	338	684	133	173	378	ذ	المُغراقه (ابو ميدين)
	F	1113	9	1055	21	30	70	659	275	49	23	1	25	!	
	T	2233	15	1485	25	49	139	659	613	733	156	174	403	م	
Juhor ad Dik	M	694	4	227	4	8	31	-	184	463	181	74	208	ذ	جُحْر الديك
	F	743	4	724	5	5	20	513	181	15	6	-	9	!	
	T	1437	8	951	9	13	51	513	365	478	187	74	217	م	
Gaza	M	92486	329	36095	496	1600	3498	-	30501	56062	4047	6132	45883	ذ	غزة
	F	89247	424	84120	870	1413	2199	52398	27240	4703	869	413	3421	!	
	T	181733	753	120215	1366	3013	5697	52398	57741	60765	4916	6545	49304	م	
Ash Shati' Camp	M	19645	83	7548	66	290	795	-	6397	12014	866	1431	9717	ذ	مُخيم الشاطئ
	F	19372	132	17732	542	274	628	10614	5674	1508	307	135	1066	!	
	T	39017	215	25280	608	564	1423	10614	12071	13522	1173	1566	10783	م	
Madinat al 'Awda	M	130	-	51	1	1	2	-	47	79	6	2	71	ذ	مدينة العودة
	F	125	-	101	-	4	1	56	40	24	10	1	13	!	
	T	255	-	152	1	5	3	56	87	103	16	3	84	م	
<b>Total</b>	<b>M</b>	<b>114075</b>	<b>422</b>	<b>44351</b>	<b>571</b>	<b>1918</b>	<b>4395</b>	<b>-</b>	<b>37467</b>	<b>69302</b>	<b>5233</b>	<b>7812</b>	<b>56257</b>	ذ	<b>المجموع</b>
	<b>F</b>	<b>110600</b>	<b>569</b>	<b>103732</b>	<b>1438</b>	<b>1726</b>	<b>2918</b>	<b>64240</b>	<b>33410</b>	<b>6299</b>	<b>1215</b>	<b>550</b>	<b>4534</b>	!	
	<b>T</b>	<b>224675</b>	<b>991</b>	<b>148083</b>	<b>2009</b>	<b>3644</b>	<b>7313</b>	<b>64240</b>	<b>70877</b>	<b>75601</b>	<b>6448</b>	<b>8362</b>	<b>60791</b>	م	

جدول 20: السكان الفلسطينيون حسب حالة اللجوء ونوع التجمع السكاني والجنس

Table 20: Palestinian Population by Refugee Status, Type of Locality and Sex

Refugee Status	Type of Locality	كلا الجنسين Both Sexes	إناث Female	ذكور Male	نوع التجمع	حالة اللجوء
Registered Refugee	Urban	129134	63378	65756	حضر	لاجيء مسجل
	Rural	4454	2223	2231	ريف	
	Camps	50005	24727	25278	مخيمات	
	Total	183593	90328	93265	المجموع	
Non-Registered Refugee	Urban	3134	1593	1541	حضر	لاجيء غير مسجل
	Rural	445	218	227	ريف	
	Camps	596	281	315	مخيمات	
	Total	4175	2092	2083	المجموع	
Non-Refugee	Urban	157873	77220	80653	حضر	ليس لاجيء
	Rural	1406	699	707	ريف	
	Camps	11037	5459	5578	مخيمات	
	Total	170316	83378	86938	المجموع	
Not Stated	Urban	1096	609	487	حضر	غير مبين
	Rural	1	1	-	ريف	
	Camps	238	111	127	مخيمات	
	Total	1335	721	614	المجموع	
<b>Total</b>	<b>Urban</b>	<b>291237</b>	<b>142800</b>	<b>148437</b>	<b>حضر</b>	<b>المجموع</b>
	<b>Rural</b>	<b>6306</b>	<b>3141</b>	<b>3165</b>	<b>ريف</b>	
	<b>Camps</b>	<b>61876</b>	<b>30578</b>	<b>31298</b>	<b>مخيمات</b>	
	<b>Total</b>	<b>359419</b>	<b>176519</b>	<b>182900</b>	<b>المجموع</b>	



جدول 21: السكان الفلسطينيين حسب فئات العمر بالسنوات والجنس وحالة اللجوء ونوع التجمع

Table 21: Palestinian Population by Age Groups in Years, Sex, Refugee Status and Type of Locality

(حضر, Urban)

Age Groups	المجموع Total			غير مبين Not Stated			ليس لاجيء Non-Refugee			لاجيء غير مسجل Non-Registered Refugee			لاجيء مسجل Registered Refugee			فئات العمر
	كلا الجنسين Both Sexes	إناث Female	ذكور Male	كلا الجنسين Both Sexes	إناث Female	ذكور Male	كلا الجنسين Both Sexes	إناث Female	ذكور Male	كلا الجنسين Both Sexes	إناث Female	ذكور Male	كلا الجنسين Both Sexes	إناث Female	ذكور Male	
0 - 4	58424	28608	29816	188	96	92	32369	15754	16615	530	275	255	25337	12483	12854	4 - 0
5 - 9	51080	24945	26135	199	98	101	28255	13939	14316	405	203	202	22221	10705	11516	9 - 5
10 - 14	37525	18263	19262	140	74	66	21038	10248	10790	323	151	172	16024	7790	8234	14 - 10
15 - 19	31124	15314	15810	129	73	56	16871	8172	8699	352	159	193	13772	6910	6862	19 - 15
20 - 24	25236	12317	12919	95	60	35	13256	6465	6791	320	160	160	11565	5632	5933	24 - 20
25 - 29	19000	9060	9940	63	36	27	9930	4712	5218	254	116	138	8753	4196	4557	29 - 25
30 - 34	16703	7837	8866	67	41	26	8616	4109	4507	197	100	97	7823	3587	4236	34 - 30
35 - 39	12559	5899	6660	68	43	25	6764	3158	3606	146	84	62	5581	2614	2967	39 - 35
40 - 44	9612	4726	4886	42	26	16	5253	2571	2682	122	65	57	4195	2064	2131	44 - 40
45 - 49	8043	3914	4129	26	12	14	4260	2063	2197	102	48	54	3655	1791	1864	49 - 45
50 - 54	6097	3106	2991	18	9	9	3138	1619	1519	105	60	45	2836	1418	1418	54 - 50
55 - 59	4181	2387	1794	12	9	3	2091	1134	957	73	43	30	2005	1201	804	59 - 55
60 - 64	4081	2154	1927	10	8	2	2063	1087	976	77	45	32	1931	1014	917	64 - 60
65 - 69	3190	1839	1351	8	7	1	1641	928	713	53	40	13	1488	864	624	69 - 65
70 - 74	2163	1196	967	6	3	3	1157	619	538	41	24	17	959	550	409	74 - 70
75 - 79	1078	589	489	1	-	1	553	290	263	24	13	11	500	286	214	79 - 75
80 - 84	614	374	240	3	3	-	330	201	129	6	3	3	275	167	108	84 - 80
85 - 89	212	122	90	-	-	-	121	72	49	1	1	-	90	49	41	89 - 85
90 - 94	159	82	77	-	-	-	102	54	48	2	2	-	55	26	29	94 - 90
95 +	78	33	45	-	-	-	46	18	28	1	1	-	31	14	17	+ 95
Not Stated	78	35	43	21	11	10	19	7	12	-	-	-	38	17	21	غير مبين
<b>Total</b>	<b>291237</b>	<b>142800</b>	<b>148437</b>	<b>1096</b>	<b>609</b>	<b>487</b>	<b>157873</b>	<b>77220</b>	<b>80653</b>	<b>3134</b>	<b>1593</b>	<b>1541</b>	<b>129134</b>	<b>63378</b>	<b>65756</b>	<b>المجموع</b>

Age Groups	كلا الجنسين Both Sexes	المجموع Total			غير مبين Not Stated			ليس لاجيء Non-Refugee			لاجيء غير مسجل Non-Registered Refugee			لاجيء مسجل Registered Refugee			فئات العمر
		إناث Female	ذكور Male	كلا الجنسين Both Sexes	إناث Female	ذكور Male	كلا الجنسين Both Sexes	إناث Female	ذكور Male	كلا الجنسين Both Sexes	إناث Female	ذكور Male	كلا الجنسين Both Sexes	إناث Female	ذكور Male		
0 - 4	1271	635	636	-	-	-	288	135	153	95	49	46	888	451	437	4 - 0	
5 - 9	1110	525	585	-	-	-	254	125	129	70	33	37	786	367	419	9 - 5	
10 - 14	755	379	376	-	-	-	180	102	78	58	28	30	517	249	268	14 - 10	
15 - 19	603	290	313	-	-	-	136	67	69	42	16	26	425	207	218	19 - 15	
20 - 24	542	262	280	-	-	-	117	51	66	39	18	21	386	193	193	24 - 20	
25 - 29	440	221	219	-	-	-	85	35	50	24	14	10	331	172	159	29 - 25	
30 - 34	386	200	186	-	-	-	79	41	38	23	16	7	284	143	141	34 - 30	
35 - 39	287	151	136	1	1	-	67	35	32	24	15	9	195	100	95	39 - 35	
40 - 44	206	98	108	-	-	-	56	28	28	15	5	10	135	65	70	44 - 40	
45 - 49	181	83	98	-	-	-	36	17	19	11	4	7	134	62	72	49 - 45	
50 - 54	143	88	55	-	-	-	27	16	11	10	5	5	106	67	39	54 - 50	
55 - 59	117	66	51	-	-	-	30	17	13	10	3	7	77	46	31	59 - 55	
60 - 64	86	39	47	-	-	-	26	13	13	5	3	2	55	23	32	64 - 60	
65 - 69	68	41	27	-	-	-	9	6	3	8	5	3	51	30	21	69 - 65	
70 - 74	46	30	16	-	-	-	5	4	1	7	3	4	34	23	11	74 - 70	
75 - 79	32	19	13	-	-	-	7	6	1	2	-	2	23	13	10	79 - 75	
80 - 84	17	9	8	-	-	-	3	1	2	1	1	-	13	7	6	84 - 80	
85 - 89	7	2	5	-	-	-	1	-	1	-	-	-	6	2	4	89 - 85	
90 - 94	8	2	6	-	-	-	-	-	-	1	-	1	7	2	5	94 - 90	
95+	1	1	-	-	-	-	-	-	-	-	-	-	1	1	-	+ 95	
Not Stated	-	-	-	-	-	-	-	-	-	-	-	-	-	-	-	-	غير مبين
<b>Total</b>	<b>6306</b>	<b>3141</b>	<b>3165</b>	<b>1</b>	<b>1</b>	<b>-</b>	<b>1406</b>	<b>699</b>	<b>707</b>	<b>445</b>	<b>218</b>	<b>227</b>	<b>4454</b>	<b>2223</b>	<b>2231</b>	<b>المجموع</b>	

جدول (21 تابع): السكان الفلسطينيين حسب فئات العمر بالسنوات والجنس وحالة اللجوء ونوع التجمع

Table (21 Cont.): Palestinian Population by Age Groups in Years, Sex, Refugee Status and Type of Locality

(مخيمات, Camps)

Age Groups	المجموع Total			غير مبين Not Stated			ليس لاجيء Non-Refugee			لاجيء غير مسجل Non-Registered Refugee			لاجيء مسجل Registered Refugee			فئات العمر
	كلا الجنسين Both Sexes	إناث Female	ذكور Male	كلا الجنسين Both Sexes	إناث Female	ذكور Male	كلا الجنسين Both Sexes	إناث Female	ذكور Male	كلا الجنسين Both Sexes	إناث Female	ذكور Male	كلا الجنسين Both Sexes	إناث Female	ذكور Male	
0 - 4	12019	5831	6188	38	14	24	1965	938	1027	84	39	45	9932	4840	5092	4 - 0
5 - 9	10840	5375	5465	38	20	18	1893	949	944	59	35	24	8850	4371	4479	9 - 5
10 - 14	7562	3710	3852	27	9	18	1333	671	662	51	19	32	6151	3011	3140	14 - 10
15 - 19	5992	2989	3003	34	13	21	1161	582	579	84	38	46	4713	2356	2357	19 - 15
20 - 24	5375	2708	2667	19	12	7	973	509	464	88	36	52	4295	2151	2144	24 - 20
25 - 29	4097	2009	2088	13	9	4	740	363	377	60	31	29	3284	1606	1678	29 - 25
30 - 34	4131	1923	2208	14	6	8	650	299	351	37	13	24	3430	1605	1825	34 - 30
35 - 39	2963	1343	1620	7	6	1	535	249	286	21	9	12	2400	1079	1321	39 - 35
40 - 44	1999	952	1047	12	5	7	417	199	218	17	9	8	1553	739	814	44 - 40
45 - 49	1606	792	814	15	8	7	368	176	192	25	12	13	1198	596	602	49 - 45
50 - 54	1245	635	610	3	1	2	280	148	132	31	17	14	931	469	462	54 - 50
55 - 59	1009	637	372	5	1	4	192	103	89	12	4	8	800	529	271	59 - 55
60 - 64	1032	533	499	2	2	-	176	79	97	10	6	4	844	446	398	64 - 60
65 - 69	803	470	333	1	-	1	113	69	44	7	7	-	682	394	288	69 - 65
70 - 74	603	335	268	1	1	-	122	63	59	7	5	2	473	266	207	74 - 70
75 - 79	265	136	129	1	1	-	55	27	28	2	1	1	207	107	100	79 - 75
80 - 84	177	111	66	-	-	-	35	20	15	-	-	-	142	91	51	84 - 80
85 - 89	66	39	27	-	-	-	16	10	6	-	-	-	50	29	21	89 - 85
90 - 94	55	33	22	-	-	-	9	2	7	1	-	1	45	31	14	94 - 90
95 +	22	10	12	-	-	-	-	-	-	-	-	-	22	10	12	+ 95
Not Stated	15	7	8	8	3	5	4	3	1	-	-	-	3	1	2	غير مبين
<b>Total</b>	<b>61876</b>	<b>30578</b>	<b>31298</b>	<b>238</b>	<b>111</b>	<b>127</b>	<b>11037</b>	<b>5459</b>	<b>5578</b>	<b>596</b>	<b>281</b>	<b>315</b>	<b>50005</b>	<b>24727</b>	<b>25278</b>	<b>المجموع</b>

جدول (21 تابع): السكان الفلسطينيين حسب فئات العمر بالسنوات والجنس وحالة اللجوء ونوع التجمع

Table (21 Cont.): Palestinian Population by Age Groups in Years, Sex, Refugee Status and Type of Locality

(المجموع، Total)

Age Groups	المجموع Total			غير مبين Not Stated			ليس لاجيء Non-Refugee			لاجيء غير مسجل Non-Registered Refugee			لاجيء مسجل Registered Refugee			فئات العمر
	كلا الجنسين Both Sexes	إناث Female	ذكور Male	كلا الجنسين Both Sexes	إناث Female	ذكور Male	كلا الجنسين Both Sexes	إناث Female	ذكور Male	كلا الجنسين Both Sexes	إناث Female	ذكور Male	كلا الجنسين Both Sexes	إناث Female	ذكور Male	
0 - 4	71714	35074	36640	226	110	116	34622	16827	17795	709	363	346	36157	17774	18383	4 - 0
5 - 9	63030	30845	32185	237	118	119	30402	15013	15389	534	271	263	31857	15443	16414	9 - 5
10 - 14	45842	22352	23490	167	83	84	22551	11021	11530	432	198	234	22692	11050	11642	14 - 10
15 - 19	37719	18593	19126	163	86	77	18168	8821	9347	478	213	265	18910	9473	9437	19 - 15
20 - 24	31153	15287	15866	114	72	42	14346	7025	7321	447	214	233	16246	7976	8270	24 - 20
25 - 29	23537	11290	12247	76	45	31	10755	5110	5645	338	161	177	12368	5974	6394	29 - 25
30 - 34	21220	9960	11260	81	47	34	9345	4449	4896	257	129	128	11537	5335	6202	34 - 30
35 - 39	15809	7393	8416	76	50	26	7366	3442	3924	191	108	83	8176	3793	4383	39 - 35
40 - 44	11817	5776	6041	54	31	23	5726	2798	2928	154	79	75	5883	2868	3015	44 - 40
45 - 49	9830	4789	5041	41	20	21	4664	2256	2408	138	64	74	4987	2449	2538	49 - 45
50 - 54	7485	3829	3656	21	10	11	3445	1783	1662	146	82	64	3873	1954	1919	54 - 50
55 - 59	5307	3090	2217	17	10	7	2313	1254	1059	95	50	45	2882	1776	1106	59 - 55
60 - 64	5199	2726	2473	12	10	2	2265	1179	1086	92	54	38	2830	1483	1347	64 - 60
65 - 69	4061	2350	1711	9	7	2	1763	1003	760	68	52	16	2221	1288	933	69 - 65
70 - 74	2812	1561	1251	7	4	3	1284	686	598	55	32	23	1466	839	627	74 - 70
75 - 79	1375	744	631	2	1	1	615	323	292	28	14	14	730	406	324	79 - 75
80 - 84	808	494	314	3	3	-	368	222	146	7	4	3	430	265	165	84 - 80
85 - 89	285	163	122	-	-	-	138	82	56	1	1	-	146	80	66	89 - 85
90 - 94	222	117	105	-	-	-	111	56	55	4	2	2	107	59	48	94 - 90
95 +	101	44	57	-	-	-	46	18	28	1	1	-	54	25	29	+ 95
Not Stated	93	42	51	29	14	15	23	10	13	-	-	-	41	18	23	غير مبين
<b>Total</b>	<b>359419</b>	<b>176519</b>	<b>182900</b>	<b>1335</b>	<b>721</b>	<b>614</b>	<b>170316</b>	<b>83378</b>	<b>86938</b>	<b>4175</b>	<b>2092</b>	<b>2083</b>	<b>183593</b>	<b>90328</b>	<b>93265</b>	<b>المجموع</b>

جدول 22: الأسر الفلسطينية وأفرادها حسب التجمع السكاني وحجم الأسرة

Table 22: Palestinian Households and Members by Locality and Household Size

Locality	المجموع		حجم الأسر وعدد الأفراد																				التجمع السكاني		
	Total		Household Size and Members																						
	أفراد	أسر	+ 11		10		9		8		7		6		5		4		3		2			1	
Population	Households	أفراد	أسر	أفراد	أسر	أفراد	أسر	أفراد	أسر	أفراد	أسر	أفراد	أسر	أفراد	أسر	أفراد	أسر	أفراد	أسر	أفراد	أسر	أفراد	أسر	أفراد	أسر
Al Mughraqa (Abu Middein)	3612	544	922	72	380	38	297	33	344	43	434	62	534	89	285	57	164	41	150	50	86	43	16	16	المُغراقه (أبو مدين)
Juhor ad Dik	2277	339	578	46	200	20	270	30	256	32	287	41	276	46	165	33	92	23	84	28	58	29	11	11	جُحْر الديك
Gaza	291181	41784	76467	5925	28560	2856	33354	3706	36088	4511	34223	4889	29838	4973	22045	4409	14888	3722	9054	3018	5778	2889	886	886	غزة
Ash Shati' Camp	61936	9671	12066	951	5820	582	6948	772	7856	982	7791	1113	7512	1252	5725	1145	3900	975	2460	820	1558	779	300	300	مُخَيَّم الشاطيء
Madinat al 'Awda	420	73	47	4	10	1	45	5	32	4	63	9	84	14	65	13	40	10	24	8	10	5	-	-	مدينة العودة
<b>Total</b>	<b>359426</b>	<b>52411</b>	<b>90080</b>	<b>6998</b>	<b>34970</b>	<b>3497</b>	<b>40914</b>	<b>4546</b>	<b>44576</b>	<b>5572</b>	<b>42798</b>	<b>6114</b>	<b>38244</b>	<b>6374</b>	<b>28285</b>	<b>5657</b>	<b>19084</b>	<b>4771</b>	<b>11772</b>	<b>3924</b>	<b>7490</b>	<b>3745</b>	<b>1213</b>	<b>1213</b>	المجموع

**جدول 23: النساء الفلسطينيات (12 سنة فأكثر) اللاتي سبق لهن الزواج حسب فئات العمر بالسنوات وعدد المواليد الذين سبق إنجابهم أحياء حسب الجنس ونوع التجمع**  
**Table 23: Ever Married Palestinian Women (12 Years and Over) by Age in Years, Number of Children Ever Born Alive by Sex and Type of Locality (Urban, حضر)**

العمر و جنس المولود	مجموع المواليد الذين سبق إنجابهم أحياء			مجموع النساء (12 سنة فأكثر) اللاتي سبق لهن الزواج	عدد النساء حسب عدد المواليد الذين سبق إنجابهم أحياء حسب الجنس														العمر و جنس المولود
	Total Number of Children Ever Born Alive			Total of Ever Married Women (12 Years and Over)	Ever Married Women with Indicated Number of Children Ever Born Alive by Sex														
	كلا الجنسين	إناث	ذكور		غير مبین	+10	9	8	7	6	5	4	3	2	1	0			
	Both Sexes	Female	Male		Not Stated														
<b>Children Males</b>																	مواليد ذكور		
12 - 14	-	-	38	-	-	-	-	-	-	-	-	-	-	-	-	38	14 - 12		
15 - 19	1990	1990	4765	15	-	-	-	-	-	-	2	23	306	1301	3118	19 - 15			
20 - 24	10746	10746	9098	13	-	-	-	-	5	28	182	801	2127	3191	2751	24 - 20			
25 - 29	15903	15903	7927	14	-	-	6	12	73	233	731	1616	2298	1800	1144	29 - 25			
30 - 34	19800	19800	7099	21	1	8	40	106	260	674	1194	1630	1563	934	668	34 - 30			
35 - 39	18946	18946	5485	10	18	33	105	247	442	737	1005	1106	859	498	425	39 - 35			
40 - 44	17469	17469	4427	8	38	71	139	318	499	691	738	763	536	327	299	44 - 40			
45 - 49	14220	14220	3627	13	45	72	124	239	401	506	627	599	451	278	272	49 - 45			
50 - 54	11562	11562	2879	14	40	59	122	216	317	432	446	449	356	213	215	54 - 50			
55 - 59	9677	9677	2269	14	42	48	103	205	278	349	396	300	247	135	152	59 - 55			
60 - 64	8586	8586	2062	33	30	52	91	156	256	315	336	316	229	115	133	64 - 60			
65+	17438	17438	4059	93	70	95	208	363	480	659	663	594	385	237	212	+65			
Not stated	24	24	17	7	-	-	1	-	1	-	-	-	4	2	2	غير مبین			
Total	146361	146361	53752	255	284	438	939	1862	3012	4624	6320	8197	9361	9031	9429	المجموع			
<b>Children Females</b>																	مواليد إناث		
12 - 14	1	1	38	-	-	-	-	-	-	-	-	-	-	-	1	37	14 - 12		
15 - 19	1863	1863	4765	15	-	-	-	-	-	-	-	-	32	239	3190	19 - 15			
20 - 24	10205	10205	9098	13	-	-	-	-	9	32	185	747	1901	3208	3003	24 - 20			
25 - 29	15002	15002	7927	14	-	-	4	11	71	270	703	1374	2102	1979	1399	29 - 25			
30 - 34	18636	18636	7099	21	3	12	26	91	299	594	1039	1474	1577	1156	807	34 - 30			
35 - 39	17685	17685	5485	10	22	25	103	204	414	638	903	1069	922	646	529	39 - 35			
40 - 44	16440	16440	4427	8	45	86	134	265	422	592	729	714	641	430	361	44 - 40			
45 - 49	13486	13486	3627	13	61	62	131	214	357	451	551	601	501	341	344	49 - 45			
50 - 54	10524	10524	2879	14	40	51	104	157	248	390	421	481	422	289	262	54 - 50			
55 - 59	8816	8816	2269	14	37	32	87	151	254	298	394	349	282	180	191	59 - 55			
60 - 64	7796	7796	2062	33	18	38	67	145	212	279	326	357	250	173	164	64 - 60			
65+	15789	15789	4059	93	59	73	141	272	410	616	639	668	519	328	241	+65			
Not stated	23	23	17	7	-	-	-	1	-	-	2	1	1	3	2	غير مبین			
Total	136266	136266	53752	255	285	379	797	1511	2696	4160	5892	7867	9357	10023	10530	المجموع			
<b>Children Both Sexes</b>																	مواليد من كلا الجنسين		
12 - 14	1	1	-	38	-	-	-	-	-	-	-	-	-	-	1	37	14 - 12		
15 - 19	3853	1863	1990	4765	15	-	-	-	-	-	21	157	853	1592	2127	19 - 15			
20 - 24	20951	10205	10746	9098	13	-	-	2	22	116	479	1296	2091	2305	1623	1151	24 - 20		
25 - 29	30905	15002	15903	7927	14	21	44	123	388	914	1604	1886	1196	731	494	512	29 - 25		
30 - 34	38436	18636	19800	7099	21	306	376	717	1047	1227	1078	887	540	301	234	365	34 - 30		
35 - 39	36631	17685	18946	5485	10	981	622	691	725	668	560	412	253	161	133	269	39 - 35		
40 - 44	33909	16440	17469	4427	8	1388	520	513	462	396	295	258	174	118	101	194	44 - 40		
45 - 49	27706	13486	14220	3627	13	1159	374	412	351	326	277	191	149	95	96	184	49 - 45		
50 - 54	22086	10524	11562	2879	14	961	292	307	267	231	202	176	131	87	58	153	54 - 50		
55 - 59	18493	8816	9677	2269	14	889	252	235	189	172	134	105	79	47	44	109	59 - 55		
60 - 64	16382	7796	8586	2062	33	784	231	198	178	168	119	89	78	48	44	92	64 - 60		
65+	33227	15789	17438	4059	93	1621	444	460	336	283	231	180	125	84	74	128	+65		
Not stated	47	23	24	17	7	2	-	-	-	1	1	-	3	1	-	2	غير مبین		
Total	282627	136266	146361	53752	255	8112	3155	3658	3965	4502	4980	5501	4976	4831	4494	5323	المجموع		

جدول (23 تابع): النساء الفلسطينيات (12 سنة فأكثر) اللاتي سبق لهن الزواج حسب فئات العمر بالسنوات وعدد المواليد الذين سبق إنجابهم أحياء حسب الجنس ونوع التجمع  
 Table (23 Cont.): Ever Married Palestinian Women (12 Years and Over) by Age in Years, Number of Children Ever Born Alive by Sex and Type of Locality (Rural, ريف)

العمر و جنس المولود	مجموع المواليد الذين سبق إنجابهم أحياء			مجموع النساء (12 سنة فأكثر) اللاتي سبق لهن الزواج	عدد النساء حسب عدد المواليد الذين سبق إنجابهم أحياء حسب الجنس												العمر و جنس المولود	
	Total Number of Children Ever Born Alive				Ever Married Women with Indicated Number of Children Ever Born Alive by Sex													
	كلا الجنسين	إناث	ذكور		Total of Ever Married Women (12 Years and Over)	غير مبين	+10	9	8	7	6	5	4	3	2	1		0
Age & Sex of Children	Both Sexes	Female	Male	Total of Ever Married Women (12 Years and Over)	Not Stated													
<b>Children Males</b>																		مواليد ذكور
12 - 14	-	-	-	-	-	-	-	-	-	-	-	-	-	-	-	-	-	14 - 12
15 - 19	21		21	55	-	-	-	-	-	-	-	-	-	3	15	37	19 - 15	
20 - 24	159		159	164	1	-	-	-	-	1	-	3	13	31	40	75	24 - 20	
25 - 29	370		370	198	-	-	-	-	-	1	7	10	41	57	52	30	29 - 25	
30 - 34	435		435	178	1	-	-	1	2	7	8	26	40	38	31	24	34 - 30	
35 - 39	418		418	134	1	-	-	2	4	10	18	17	28	29	14	11	39 - 35	
40 - 44	320		320	84	-	-	2	1	5	17	5	15	15	9	9	6	44 - 40	
45 - 49	278		278	75	2	-	2	2	6	7	11	8	14	12	7	4	49 - 45	
50 - 54	321		321	81	1	-	3	2	4	13	11	11	16	9	7	4	54 - 50	
55 - 59	250		250	64	1	-	2	1	5	7	11	10	12	5	6	4	59 - 55	
60 - 64	160		160	37	1	1	1	2	4	5	8	2	5	-	4	4	64 - 60	
65+	414		414	104	7	1	4	3	6	12	16	19	13	14	7	2	+65	
Not stated	-		-	-	-	-	-	-	-	-	-	-	-	-	-	-	غير مبين	
Total	3146		3146	1174	15	2	14	14	36	80	95	121	197	207	192	201	المجموع	
<b>Children Females</b>																		مواليد إناث
12 - 14	-	-	-	-	-	-	-	-	-	-	-	-	-	-	-	-	-	14 - 12
15 - 19	18		18	55	-	-	-	-	-	-	-	-	-	2	14	39	19 - 15	
20 - 24	140		140	164	1	-	-	-	-	1	-	-	7	29	55	71	24 - 20	
25 - 29	317		317	198	-	-	-	-	-	1	3	16	27	45	61	45	29 - 25	
30 - 34	432		432	178	1	-	1	-	3	8	13	22	31	36	36	27	34 - 30	
35 - 39	422		422	134	1	-	-	4	3	12	13	22	27	26	11	15	39 - 35	
40 - 44	288		288	84	-	-	1	4	3	7	8	16	16	12	8	9	44 - 40	
45 - 49	252		252	75	2	2	-	3	4	8	4	14	10	9	7	12	49 - 45	
50 - 54	264		264	81	1	-	-	1	6	6	11	12	11	15	12	6	54 - 50	
55 - 59	208		208	64	1	-	-	-	2	11	6	10	8	15	4	7	59 - 55	
60 - 64	118		118	37	1	-	-	1	1	4	4	4	7	10	2	3	64 - 60	
65+	353		353	104	7	2	1	-	4	10	11	17	20	22	6	4	+65	
Not stated	-		-	-	-	-	-	-	-	-	-	-	-	-	-	-	غير مبين	
Total	2812		2812	1174	15	4	3	13	26	68	73	133	164	221	216	238	المجموع	
<b>Children Both Sexes</b>																		مواليد من كلا الجنسين
12 - 14	-	-	-	-	-	-	-	-	-	-	-	-	-	-	-	-	-	14 - 12
15 - 19	39	18	21	55	-	-	-	-	-	-	-	-	2	6	21	26	19 - 15	
20 - 24	299	140	159	164	1	-	-	-	-	3	4	22	24	32	37	41	24 - 20	
25 - 29	687	317	370	198	-	-	1	-	9	9	38	50	37	20	20	14	29 - 25	
30 - 34	867	432	435	178	1	10	8	10	15	20	29	38	22	9	6	10	34 - 30	
35 - 39	840	422	418	134	1	15	16	25	11	21	13	10	8	2	3	9	39 - 35	
40 - 44	608	288	320	84	-	28	4	14	5	7	6	7	2	2	5	4	44 - 40	
45 - 49	530	252	278	75	2	22	5	8	5	11	5	1	4	5	3	4	49 - 45	
50 - 54	585	264	321	81	1	20	7	10	11	9	3	7	6	2	2	3	54 - 50	
55 - 59	458	208	250	64	1	17	8	5	9	4	5	6	1	5	2	1	59 - 55	
60 - 64	278	118	160	37	1	14	2	4	2	4	2	2	2	2	-	2	64 - 60	
65+	767	353	414	104	7	30	15	11	11	8	5	9	3	2	2	1	+65	
Not stated	-		-	-	-	-	-	-	-	-	-	-	-	-	-	-	غير مبين	
Total	5958	2812	3146	1174	15	156	66	87	78	96	110	152	111	87	101	115	المجموع	

جدول (23 تابع): النساء الفلسطينيات (12 سنة فأكثر) اللاتي سبق لهن الزواج حسب فئات العمر بالسنوات وعدد المواليد الذين سبق إنجابهم أحياء حسب الجنس ونوع التجمع  
 Table (23 Cont.): Ever Married Palestinian Women (12 Years and Over) by Age in Years, Number of Children Ever Born Alive by Sex and Type of Locality (Camps, مخيمات)

العمر و جنس المولود	مجموع المواليد الذين سبق إنجابهم أحياء			مجموع النساء (12 سنة فأكثر) اللاتي سبق لهن الزواج	عدد النساء حسب عدد المواليد الذين سبق إنجابهم أحياء حسب الجنس													العمر و جنس المولود
	Total Number of Children Ever Born Alive				Ever Married Women with Indicated Number of Children Ever Born Alive by Sex													
	كلا الجنسين	إناث	ذكور		Total of Ever Married Women (12 Years and Over)	غير مبين	+10	9	8	7	6	5	4	3	2	1	0	
Age & Sex of Children	Both Sexes	Female	Male	Total of Ever Married Women (12 Years and Over)	Not Stated													
<b>Children Males</b>																		
12 - 14	-	-	-	1	-	-	-	-	-	-	-	-	-	-	-	-	-	1
15 - 19	344		344	836	1	-	-	-	-	-	-	-	8	43	234	550		
20 - 24	2137		2137	1966	11	-	-	-	-	-	3	18	159	458	657	660		
25 - 29	3290		3290	1736	6	-	-	-	-	16	39	150	318	505	435	267		
30 - 34	4403		4403	1722	6	-	1	4	13	54	130	245	399	420	280	170		
35 - 39	3979		3979	1242	3	-	6	17	32	88	157	224	271	214	115	115		
40 - 44	3209		3209	869	2	7	8	26	42	96	126	151	148	117	75	71		
45 - 49	2506		2506	705	5	4	10	16	36	74	84	119	129	98	70	60		
50 - 54	2145		2145	573	7	7	5	16	33	59	96	94	96	64	41	55		
55 - 59	2591		2591	617	5	11	8	25	36	95	99	114	86	65	33	40		
60 - 64	2163		2163	519	10	13	9	30	34	58	80	85	76	58	34	32		
65+	4734		4734	1096	21	19	30	55	100	128	179	176	148	122	70	48		
Not stated	2		2	4	2	-	-	-	-	-	-	-	-	1	-	1		
Total	31503		31503	11886	79	61	77	189	326	668	993	1376	1838	2165	2044	2070		
<b>Children Females</b>																		
12 - 14	-	-	-	1	-	-	-	-	-	-	-	-	-	-	-	-	1	
15 - 19	336	336		836	1	-	-	-	-	-	-	-	4	46	232	553		
20 - 24	2012	2012		1966	11	-	-	-	-	-	7	34	104	421	687	702		
25 - 29	3068	3068		1736	6	-	-	-	2	6	48	130	284	475	456	329		
30 - 34	4208	4208		1722	6	-	-	9	18	49	118	222	374	409	298	219		
35 - 39	3868	3868		1242	3	1	5	19	46	79	136	214	239	229	154	117		
40 - 44	2971	2971		869	2	10	5	20	46	75	112	130	145	138	94	92		
45 - 49	2482	2482		705	5	6	8	22	48	62	70	109	132	95	90	58		
50 - 54	1987	1987		573	7	9	9	15	27	50	77	80	84	91	63	61		
55 - 59	2560	2560		617	5	15	11	30	36	88	86	93	97	75	40	41		
60 - 64	2002	2002		519	10	4	10	18	37	59	71	81	82	68	43	36		
65+	4469	4469		1096	21	23	19	40	92	120	152	183	170	139	80	57		
Not stated	1	1		4	2	-	-	-	-	-	-	-	-	-	1	1		
Total	29964	29964		11886	79	68	67	173	352	588	877	1276	1715	2186	2238	2267		
<b>Children Both Sexes</b>																		
12 - 14	-	-	-	1	-	-	-	-	-	-	-	-	-	-	-	-	1	
15 - 19	680	336	344	836	1	-	-	-	-	-	-	-	32	142	300	361		
20 - 24	4149	2012	2137	1966	11	-	-	-	-	-	-	-	477	505	365	297		
25 - 29	6358	3068	3290	1736	6	-	2	17	70	171	319	419	307	184	128	113		
30 - 34	8611	4208	4403	1722	6	32	60	134	228	292	325	255	158	73	58	101		
35 - 39	7847	3868	3979	1242	3	160	133	145	187	178	134	108	52	42	39	61		
40 - 44	6180	2971	3209	869	2	220	92	126	82	84	74	48	37	26	28	50		
45 - 49	4988	2482	2506	705	5	180	64	77	100	57	51	56	42	22	15	36		
50 - 54	4132	1987	2145	573	7	174	61	56	49	49	52	32	17	18	15	43		
55 - 59	5151	2560	2591	617	5	255	77	62	52	38	29	28	23	11	11	26		
60 - 64	4165	2002	2163	519	10	205	51	51	39	47	26	26	24	8	11	21		
65+	9203	4469	4734	1096	21	457	122	114	87	71	65	51	44	21	17	26		
Not stated	3	1	2	4	2	-	-	-	-	-	-	-	1	-	-	1		
Total	61467	29964	31503	11886	79	1683	662	782	895	1002	1141	1252	1214	1052	987	1137		



جدول (23 تابع): النساء الفلسطينيات (12 سنة فأكثر) اللاتي سبق لهن الزواج حسب فئات العمر بالسنوات وعدد المواليد الذين سبق إنجابهم أحياء حسب الجنس ونوع التجمع

Table (23 Cont.): Ever Married Palestinian Women (12 Years and Over) by Age in Years, Number of Children Ever Born Alive by Sex and Type of Locality (المجموع، Total)

Age & Sex of Children	مجموع المواليد الذين سبق إنجابهم أحياء			مجموع النساء (12 سنة فأكثر) اللاتي سبق لهن الزواج	عدد النساء حسب عدد المواليد الذين سبق إنجابهم أحياء حسب الجنس														العمر و جنس المولود
	Total Number of Children Ever Born Alive				Ever Married Women with Indicated Number of Children Ever Born Alive by Sex														
	كلا الجنسين	إناث	ذكور		Total of Ever Married Women (12 Years and Over)	غير مبين	+10	9	8	7	6	5	4	3	2	1	0		
Both Sexes	Female	Male	Total of Ever Married Women (12 Years and Over)	Not Stated															
<b>Children Males</b>																			
12 - 14	-	-	39	-	-	-	-	-	-	-	-	-	-	-	-	-	39	مواليد ذكور	
15 - 19	2355	2355	5656	16	-	-	-	-	-	-	2	31	352	1550	3705		14 - 12		
20 - 24	13042	13042	11228	25	-	-	-	-	6	31	203	973	2616	3888	3486		19 - 15		
25 - 29	19563	19563	9861	20	-	-	6	12	90	279	891	1975	2860	2287	1441		24 - 20		
30 - 34	24638	24638	8999	28	1	9	45	121	321	812	1465	2069	2021	1245	862		29 - 25		
35 - 39	23343	23343	6861	14	18	39	124	283	540	912	1246	1405	1102	627	551		34 - 30		
40 - 44	20998	20998	5380	10	45	81	166	365	612	822	904	926	662	411	376		39 - 35		
45 - 49	17004	17004	4407	20	49	84	142	281	482	601	754	742	561	355	336		44 - 40		
50 - 54	14028	14028	3533	22	47	67	140	253	389	539	551	561	429	261	274		49 - 45		
55 - 59	12518	12518	2950	20	53	58	129	246	380	459	520	398	317	174	196		54 - 50		
60 - 64	10909	10909	2618	44	44	62	123	194	319	403	423	397	287	153	169		59 - 55		
65+	22586	22586	5259	121	90	129	266	469	620	854	858	755	521	314	262		64 - 60		
Not stated	26	26	21	9	-	-	1	-	1	-	-	-	5	2	3		+65		
Total	181010	181010	66812	349	347	529	1142	2224	3760	5712	7817	10232	11733	11267	11700		غير مبين		
<b>Children Females</b>																		المجموع	
12 - 14	1	1	39	-	-	-	-	-	-	-	-	-	-	-	1	38		مواليد إناث	
15 - 19	2217	2217	5656	16	-	-	-	-	-	-	-	-	36	287	1535	3782		14 - 12	
20 - 24	12357	12357	11228	25	-	-	-	-	10	39	219	858	2351	3950	3776		19 - 15		
25 - 29	18387	18387	9861	20	-	-	4	13	78	321	849	1685	2622	2496	1773		24 - 20		
30 - 34	23276	23276	8999	28	3	13	35	112	356	725	1283	1879	2022	1490	1053		29 - 25		
35 - 39	21975	21975	6861	14	23	30	126	253	505	787	1139	1335	1177	811	661		34 - 30		
40 - 44	19699	19699	5380	10	55	92	158	314	504	712	875	875	791	532	462		39 - 35		
45 - 49	16220	16220	4407	20	69	70	156	266	427	525	674	743	605	438	414		44 - 40		
50 - 54	12775	12775	3533	22	49	60	120	190	304	478	513	576	528	364	329		49 - 45		
55 - 59	11584	11584	2950	20	52	43	117	189	353	390	497	454	372	224	239		54 - 50		
60 - 64	9916	9916	2618	44	22	48	86	183	275	354	411	446	328	218	203		59 - 55		
65+	20611	20611	5259	121	84	93	181	368	540	779	839	858	680	414	302		64 - 60		
Not stated	24	24	21	9	-	-	-	1	-	-	2	1	1	4	3		+65		
Total	169042	169042	66812	349	357	449	983	1889	3352	5110	7301	9746	11764	12477	13035		غير مبين		
<b>Children Both Sexes</b>																		المجموع	
12 - 14	1	1	39	-	-	-	-	-	-	-	-	-	-	-	1	38		مواليد من كلا الجنسين	
15 - 19	4572	2217	5656	16	-	-	-	-	-	-	21	191	1001	1913	2514		14 - 12		
20 - 24	25399	12357	11228	25	-	-	-	-	-	-	-	-	2842	2025	1489		19 - 15		
25 - 29	37950	18387	9861	20	21	47	140	467	1094	1961	2355	1540	935	642	639		24 - 20		
30 - 34	47914	23276	8999	28	348	444	861	1290	1539	1432	1180	720	383	298	476		29 - 25		
35 - 39	45318	21975	6861	14	1156	771	861	923	867	707	530	313	205	175	339		34 - 30		
40 - 44	40697	19699	5380	10	1636	616	653	549	487	375	313	213	146	134	248		39 - 35		
45 - 49	33224	16220	4407	20	1361	443	497	456	394	333	248	195	122	114	224		44 - 40		
50 - 54	26803	12775	3533	22	1155	360	373	327	289	257	215	154	107	75	199		49 - 45		
55 - 59	24102	11584	2950	20	1161	337	302	250	214	168	139	103	63	57	136		54 - 50		
60 - 64	20825	9916	2618	44	1003	284	253	219	219	147	117	104	58	55	115		59 - 55		
65+	43197	20611	5259	121	2108	581	585	434	362	301	240	172	107	93	155		64 - 60		
Not stated	50	24	21	9	2	-	-	-	1	1	-	4	1	-	3		+65		
Total	350052	169042	181010	66812	349	9951	3883	4527	4938	5600	6231	6905	6301	5970	5582	6575		غير مبين	
																		المجموع	



جدول (24 تابع): النساء الفلسطينيات ( 12 سنة فأكثر) اللاتي سبق لهن الزواج حسب فئات العمر بالسنوات وعدد المواليد الباقين على قيد الحياة حسب الجنس ونوع التجمع  
 Table (24 Cont.): Ever Married Palestinian Women (12 Years and Over) by Age in Years, Number of Children Still Alive by Sex and Type of Locality (Rural, ريف)

Age & Sex of Children	مجموع المواليد الباقين على قيد الحياة			مجموع النساء (12 سنة فأكثر) اللاتي سبق لهن الزواج	عدد النساء حسب عدد المواليد الباقين على قيد الحياة حسب الجنس												العمر و جنس المولود
	Total Number of Children Still Alive				Ever Married Women with Indicated Number of Children Still Alive by Sex												
	كلا الجنسين Both Sexes	إناث Female	ذكور Male		Total of Ever Married Women (12 Years and Over)	غير مبيّن Not Stated	+10	9	8	7	6	5	4	3	2	1	
<b>Children Males</b>																	مواليد ذكور
12 - 14	-	-	-	-	-	-	-	-	-	-	-	-	-	-	-	-	14 - 12
15 - 19	20		20	55	-	-	-	-	-	-	-	-	-	2	16	37	19 - 15
20 - 24	153		153	164	1	-	-	-	-	1	-	2	12	30	43	75	24 - 20
25 - 29	356		356	198	-	-	-	-	-	1	6	8	38	60	54	31	29 - 25
30 - 34	413		413	178	1	-	-	-	2	6	6	24	40	42	33	24	34 - 30
35 - 39	388		388	134	1	-	-	1	2	8	20	14	27	33	15	13	39 - 35
40 - 44	293		293	84	-	-	1	1	4	12	10	15	12	9	12	8	44 - 40
45 - 49	244		244	75	2	-	2	1	3	4	13	7	15	11	13	4	49 - 45
50 - 54	274		274	81	1	-	1	2	3	8	6	15	17	15	9	4	54 - 50
55 - 59	217		217	64	1	-	1	-	5	6	5	14	11	8	7	6	59 - 55
60 - 64	131		131	37	1	-	-	1	3	3	8	5	4	4	4	4	64 - 60
65+	314		314	104	7	-	1	-	1	8	16	21	12	16	18	4	+65
Not stated	-		-	-	-	-	-	-	-	-	-	-	-	-	-	-	غير مبيّن
Total	2803		2803	1174	15	-	6	6	23	57	90	125	188	230	224	210	المجموع
<b>Children Females</b>																	مواليد إناث
12 - 14	-	-	-	-	-	-	-	-	-	-	-	-	-	-	-	-	14 - 12
15 - 19	18	18		55	-	-	-	-	-	-	-	-	-	2	14	39	19 - 15
20 - 24	132	132		164	1	-	-	-	-	1	-	-	6	27	54	75	24 - 20
25 - 29	309	309		198	-	-	-	-	-	1	3	15	26	44	62	47	29 - 25
30 - 34	413	413		178	1	-	1	-	2	6	13	20	32	38	37	28	34 - 30
35 - 39	409	409		134	1	-	-	3	3	8	18	19	28	27	12	15	39 - 35
40 - 44	263	263		84	-	-	-	2	1	8	9	15	18	12	9	10	44 - 40
45 - 49	220	220		75	2	1	-	1	3	5	6	16	9	10	10	12	49 - 45
50 - 54	226	226		81	1	-	-	-	3	4	8	10	18	17	13	7	54 - 50
55 - 59	179	179		64	1	-	-	-	1	6	5	12	8	16	7	8	59 - 55
60 - 64	102	102		37	1	-	-	-	2	2	2	2	10	13	2	3	64 - 60
65+	277	277		104	7	-	1	1	-	4	10	16	19	26	13	7	+65
Not stated	-		-	-	-	-	-	-	-	-	-	-	-	-	-	-	غير مبيّن
Total	2548	2548		1174	15	1	2	7	15	45	74	125	174	232	233	251	المجموع
<b>Children Both Sexes</b>																	مواليد من كلا الجنسين
12 - 14	-	-	-	-	-	-	-	-	-	-	-	-	-	-	-	-	14 - 12
15 - 19	38	18	20	55	-	-	-	-	-	-	-	-	1	7	21	26	19 - 15
20 - 24	285	132	153	164	1	-	-	-	-	3	2	20	23	34	40	41	24 - 20
25 - 29	665	309	356	198	-	-	1	-	7	10	30	54	39	22	20	15	29 - 25
30 - 34	826	413	413	178	1	6	5	12	14	20	31	37	25	11	6	10	34 - 30
35 - 39	797	409	388	134	1	10	14	25	15	16	18	9	11	3	2	10	39 - 35
40 - 44	556	263	293	84	-	18	7	14	7	7	9	5	5	3	5	4	44 - 40
45 - 49	464	220	244	75	2	16	6	5	7	11	5	5	4	6	4	4	49 - 45
50 - 54	500	226	274	81	1	12	7	4	15	9	8	9	7	4	2	3	54 - 50
55 - 59	396	179	217	64	1	12	5	7	6	6	9	6	-	6	5	1	59 - 55
60 - 64	233	102	131	37	1	7	3	4	3	6	5	1	2	3	-	2	64 - 60
65+	591	277	314	104	7	7	14	13	13	10	9	14	6	6	4	1	+65
Not stated	-		-	-	-	-	-	-	-	-	-	-	-	-	-	-	غير مبيّن
Total	5351	2548	2803	1174	15	88	62	84	87	98	126	160	123	105	109	117	المجموع

جدول (24 تابع): النساء الفلسطينيات ( 12 سنة فأكثر) اللاتي سبق لهن الزواج حسب فئات العمر بالسنوات وعدد المواليد الباقين على قيد الحياة حسب الجنس ونوع التجمع  
 Table (24 Cont.): Ever Married Palestinian Women (12 Years and Over) by Age in Years, Number of Children Still Alive by Sex and Type of Locality (Camps, مخيمات)

Age & Sex of Children	مجموع المواليد الباقين على قيد الحياة			مجموع النساء (12 سنة فأكثر) اللاتي سبق لهن الزواج	عدد النساء حسب عدد المواليد الباقين على قيد الحياة حسب الجنس												العمر و جنس المولود
	Total Number of Children Still Alive				Ever Married Women with Indicated Number of Children Still Alive by Sex												
	كلا الجنسين	إناث	ذكور		Total of Ever Married Women (12 Years and Over)	غير مبين	+10	9	8	7	6	5	4	3	2	1	
Both Sexes	Female	Male		Not Stated													
<b>Children Males</b>																	
12 - 14	-	-	-	1	-	-	-	-	-	-	-	-	-	-	-	-	1
15 - 19	331	331	331	836	1	-	-	-	-	-	-	-	5	42	232	556	
20 - 24	2070	2070	2070	1966	11	-	-	-	-	-	2	15	143	451	669	675	
25 - 29	3179	3179	3179	1736	6	-	-	-	-	12	37	126	312	516	450	277	
30 - 34	4227	4227	4227	1722	6	-	1	4	8	43	108	231	417	431	295	178	
35 - 39	3796	3796	3796	1242	3	-	3	13	28	77	138	220	282	233	125	120	
40 - 44	3006	3006	3006	869	2	2	7	16	36	80	128	150	160	132	79	77	
45 - 49	2294	2294	2294	705	5	-	4	13	28	59	82	123	132	112	82	65	
50 - 54	1895	1895	1895	573	7	2	5	9	22	41	79	107	103	88	49	61	
55 - 59	2192	2192	2192	617	5	3	1	15	22	53	103	126	108	85	48	48	
60 - 64	1783	1783	1783	519	10	3	4	8	29	45	63	94	96	74	53	40	
65+	3587	3587	3587	1096	21	2	8	20	38	95	137	189	193	169	141	83	
Not stated	2	2	2	4	2	-	-	-	-	-	-	-	-	1	-	1	
Total	28362	28362	28362	11886	79	12	33	98	211	505	877	1381	1951	2334	2223	2182	
<b>Children Females</b>																	
12 - 14	-	-	-	1	-	-	-	-	-	-	-	-	-	-	-	-	1
15 - 19	324	324	324	836	1	-	-	-	-	-	-	-	4	40	232	559	
20 - 24	1966	1966	1966	1966	11	-	-	-	-	-	7	30	98	409	699	712	
25 - 29	2971	2971	2971	1736	6	-	-	-	2	6	44	116	268	481	471	342	
30 - 34	4070	4070	4070	1722	6	-	-	7	15	40	116	208	367	421	314	228	
35 - 39	3710	3710	3710	1242	3	1	3	10	37	73	135	212	246	239	157	126	
40 - 44	2772	2772	2772	869	2	3	3	20	28	75	101	134	158	145	103	97	
45 - 49	2255	2255	2255	705	5	3	6	12	24	62	79	104	135	109	100	66	
50 - 54	1756	1756	1756	573	7	1	6	11	20	45	63	78	92	104	83	63	
55 - 59	2179	2179	2179	617	5	2	11	13	25	64	77	105	109	102	61	43	
60 - 64	1634	1634	1634	519	10	2	4	5	16	40	60	86	99	88	66	43	
65+	3349	3349	3349	1096	21	4	1	20	27	74	114	162	237	223	128	85	
Not stated	1	1	1	4	2	-	-	-	-	-	-	-	-	-	1	1	
Total	26987	26987	26987	11886	79	16	34	98	194	479	796	1235	1813	2361	2415	2366	
<b>Children Both Sexes</b>																	
12 - 14	-	-	-	1	-	-	-	-	-	-	-	-	-	-	-	-	1
15 - 19	655	324	331	836	1	-	-	-	-	-	-	-	26	134	309	366	
20 - 24	4036	1966	2070	1966	11	-	-	-	-	10	59	205	480	521	379	301	
25 - 29	6150	2971	3179	1736	6	-	1	13	52	154	302	425	340	192	135	116	
30 - 34	8297	4070	4227	1722	6	21	44	115	210	295	329	287	170	82	61	102	
35 - 39	7506	3710	3796	1242	3	109	131	148	185	198	144	117	59	45	41	62	
40 - 44	5778	2772	3006	869	2	165	99	118	106	86	89	53	37	29	33	52	
45 - 49	4549	2255	2294	705	5	137	51	84	104	62	73	60	45	29	18	37	
50 - 54	3651	1756	1895	573	7	110	52	73	62	60	64	37	24	22	18	44	
55 - 59	4371	2179	2192	617	5	142	80	81	79	57	51	34	28	18	14	28	
60 - 64	3417	1634	1783	519	10	100	53	59	70	66	39	34	31	18	16	23	
65+	6936	3349	3587	1096	21	169	104	129	151	128	121	78	77	47	43	28	
Not stated	3	1	2	4	2	-	-	-	-	-	-	-	1	-	-	1	
Total	55349	26987	28362	11886	79	953	615	820	1019	1116	1271	1330	1318	1137	1067	1161	

جدول (24 تابع): النساء الفلسطينيات ( 12 سنة فأكثر) اللاتي سبق لهن الزواج حسب فئات العمر بالسنوات وعدد المواليد الباقين على قيد الحياة حسب الجنس ونوع التجمع  
 Table (24 Cont.): Ever Married Palestinian Women (12 Years and Over) by Age in Years, Number of Children Still Alive by Sex and

Type of Locality  
 (المجموع، Total)

Age & Sex of Children	مجموع المواليد الباقين على قيد الحياة Total Number of Children Still Alive			مجموع النساء (12 سنة فأكثر) اللاتي سبق لهن الزواج Total of Ever Married Women (12 Years and Over)	عدد النساء حسب عدد المواليد الباقين على قيد الحياة حسب الجنس Ever Married Women with Indicated Number of Children Still Alive by Sex												العمر و جنس المولود	
	كلا الجنسين Both Sexes	إناث Female	ذكور Male		غير مبين Not Stated	+10	9	8	7	6	5	4	3	2	1	0		
<b>Children Males</b>																		
12 - 14	-	-	-	39	-	-	-	-	-	-	-	-	-	-	-	-	-	39
15 - 19	2281	2281	2281	5656	16	-	-	-	-	-	-	2	24	335	1531	3748	19 - 15	
20 - 24	12582	12582	12582	11228	25	-	-	-	-	3	19	168	890	2588	3951	3584	24 - 20	
25 - 29	18935	18935	18935	9861	20	-	-	3	10	68	235	826	1915	2910	2389	1485	29 - 25	
30 - 34	23707	23707	23707	8999	28	-	6	30	92	278	718	1425	2087	2113	1324	898	34 - 30	
35 - 39	22208	22208	22208	6861	14	11	28	86	223	475	867	1238	1458	1198	684	579	39 - 35	
40 - 44	19695	19695	19695	5380	10	20	55	108	294	550	805	960	1005	713	461	399	44 - 40	
45 - 49	15626	15626	15626	4407	20	19	37	102	215	423	604	779	814	616	415	363	49 - 45	
50 - 54	12445	12445	12445	3533	22	13	35	86	178	320	483	611	642	517	322	304	54 - 50	
55 - 59	10756	10756	10756	2950	20	14	26	63	143	283	460	576	514	399	233	219	59 - 55	
60 - 64	9131	9131	9131	2618	44	10	24	49	127	236	355	464	484	407	215	203	64 - 60	
65+	17521	17521	17521	5259	121	12	33	91	231	416	663	976	951	801	587	377	+65	
Not stated	24	24	24	21	9	-	-	1	-	-	1	-	-	4	3	3	غير مبين	
Total	164911	164911	164911	66812	349	99	244	619	1513	3052	5210	8025	10784	12601	12115	12201	المجموع	
<b>Children Females</b>																		<b>مواليد إناث</b>
12 - 14	1	1	-	39	-	-	-	-	-	-	-	-	-	-	-	1	38	14 - 12
15 - 19	2159	2159	2159	5656	16	-	-	-	-	-	-	-	36	265	1521	3818	19 - 15	
20 - 24	11985	11985	11985	11228	25	-	-	-	-	6	38	184	824	2288	3975	3888	24 - 20	
25 - 29	17809	17809	17809	9861	20	-	-	1	10	62	281	804	1638	2622	2580	1843	29 - 25	
30 - 34	22439	22439	22439	8999	28	2	9	31	82	297	682	1240	1882	2069	1580	1097	34 - 30	
35 - 39	21012	21012	21012	6861	14	13	18	93	207	452	771	1130	1364	1244	860	695	39 - 35	
40 - 44	18329	18329	18329	5380	10	25	51	124	244	459	717	869	931	847	603	500	44 - 40	
45 - 49	14866	14866	14866	4407	20	33	42	103	199	384	542	682	780	678	492	452	49 - 45	
50 - 54	11228	11228	11228	3533	22	10	31	64	145	264	408	524	624	645	435	361	54 - 50	
55 - 59	9830	9830	9830	2950	20	13	19	56	133	237	364	494	543	492	309	270	59 - 55	
60 - 64	8197	8197	8197	2618	44	4	15	26	99	199	293	437	495	460	306	240	64 - 60	
65+	15630	15630	15630	5259	121	9	14	60	125	318	581	844	1034	1048	667	438	+65	
Not stated	22	22	22	21	9	-	-	-	-	-	1	2	1	1	4	3	غير مبين	
Total	153507	153507	153507	66812	349	109	199	558	1244	2678	4678	7210	10152	12659	13333	13643	المجموع	
<b>Children Both Sexes</b>																		<b>مواليد من كلا الجنسين</b>
12 - 14	1	1	-	39	-	-	-	-	-	-	-	-	-	-	-	1	38	14 - 12
15 - 19	4440	2159	2281	5656	16	-	-	-	-	-	-	15	172	961	1942	2550	19 - 15	
20 - 24	24567	11985	12582	11228	25	-	-	1	9	99	462	1448	2595	2965	2085	1539	24 - 20	
25 - 29	36744	17809	18935	9861	20	10	34	106	371	990	1922	2408	1691	983	670	656	29 - 25	
30 - 34	46146	22439	23707	8999	28	232	352	776	1256	1561	1516	1276	788	416	315	483	34 - 30	
35 - 39	43220	21012	22208	6861	14	863	732	886	959	956	767	575	349	232	181	347	39 - 35	
40 - 44	38024	18329	19695	5380	10	1256	663	689	633	557	422	354	226	165	149	256	44 - 40	
45 - 49	30492	14866	15626	4407	20	1033	464	522	530	426	409	273	219	143	135	233	49 - 45	
50 - 54	23673	11228	12445	3533	22	752	386	401	396	370	325	261	192	126	95	207	54 - 50	
55 - 59	20586	9830	10756	2950	20	668	354	389	336	298	262	190	132	84	71	146	59 - 55	
60 - 64	17328	8197	9131	2618	44	489	304	339	313	292	236	163	148	96	69	125	64 - 60	
65+	33151	15630	17521	5259	121	785	531	663	679	642	535	429	342	188	165	179	+65	
Not stated	46	22	24	21	9	1	1	-	-	1	-	1	4	1	-	3	غير مبين	
Total	318418	153507	164911	66812	349	6089	3821	4772	5482	6192	6856	7393	6858	6360	5878	6762	المجموع	

جدول 25: النساء الفلسطينيات (12 سنة فأكثر) اللاتي سبق لهن الزواج حسب مدة الحياة الزوجية بالسنوات وعدد المواليد الذين سبق إنجابهم أحياء حسب الجنس ونوع التجمع

**Table 25: Ever Married Palestinian Women (12 Years and Over) by Duration of Marriage in Years, Number of Children Ever Born Alive by Sex and Type of Locality (حضر, Urban)**

Duration of Marriage & Sex of Children	مجموع المواليد الذين سبق إنجابهم أحياء			مجموع النساء (12 سنة فأكثر) اللاتي سبق لهن الزواج	عدد النساء حسب عدد المواليد الذين سبق إنجابهم أحياء حسب الجنس												مدة الحياة الزوجية و جنس المولود	
	Total Number of Children Ever Born Alive				Ever Married Women with Indicated Number of Children Ever Born Alive by Sex													
	كلا الجنسين Both Sexes	إناث Female	ذكور Male		غير مبين Not Stated	+10	9	8	7	6	5	4	3	2	1	0		
<b>Children Males</b>																		مواليد ذكور
0 - 4	5618		5618	10574	27	-	-	-	-	-	-	3	103	967	3363	6111		4 - 0
5 - 9	17575		17575	10422	11	-	-	-	-	11	83	509	1772	3317	3108	1611		9 - 5
10 - 14	21106		21106	8056	16	-	-	12	49	191	523	1330	2040	2174	1118	603		14 - 10
15 - 19	20140		20140	5739	12	8	28	76	199	438	864	1158	1304	950	413	289		19 - 15
20 - 24	20025		20025	5052	14	27	49	155	323	568	847	940	943	609	347	230		24 - 20
25 - 29	17168		17168	4002	12	56	90	162	340	490	650	719	637	442	226	178		29 - 25
30 - 34	11051		11051	2567	16	43	68	116	205	327	414	418	389	288	154	129		34 - 30
35+	33447		33447	7198	75	149	203	415	742	981	1238	1232	998	602	295	268		+35
Not stated	231		231	142	72	1	-	3	4	6	5	11	11	12	7	10		غير مبين
Total	146361		146361	53752	255	284	438	939	1862	3012	4624	6320	8197	9361	9031	9429		المجموع
<b>Children Females</b>																		مواليد إناث
0 - 4	5207	5207		10574	27	-	-	-	-	-	-	3	83	843	3260	6358		4 - 0
5 - 9	16762	16762		10422	11	-	-	-	-	26	119	501	1586	2973	3303	1903		9 - 5
10 - 14	19946	19946		8056	16	-	3	12	46	217	531	1133	1823	2077	1389	809		14 - 10
15 - 19	18755	18755		5739	12	10	33	74	168	420	722	1055	1179	1031	641	394		19 - 15
20 - 24	18543	18543		5052	14	35	50	130	270	474	726	888	932	762	455	316		24 - 20
25 - 29	16221	16221		4002	12	69	88	165	280	436	568	660	656	527	302	239		29 - 25
30 - 34	10189	10189		2567	16	41	50	111	175	265	349	430	414	334	213	169		34 - 30
35+	30425	30425		7198	75	127	155	305	569	856	1138	1209	1183	800	447	334		+35
Not stated	218	218		142	72	3	-	-	3	2	7	13	11	10	13	8		غير مبين
Total	136266	136266		53752	255	285	379	797	1511	2696	4160	5892	7867	9357	10023	10530		المجموع
<b>Children Both Sexes</b>																		مواليد من كلا الجنسين
0 - 4	10825	5207	5618	10574	27	-	-	-	-	-	6	53	646	2580	3485	3777		4 - 0
5 - 9	34337	16762	17575	10422	11	-	3	14	82	405	1373	2917	2999	1584	496	538		9 - 5
10 - 14	41052	19946	21106	8056	16	85	163	457	1049	1713	1915	1357	591	246	159	305		14 - 10
15 - 19	38895	18755	20140	5739	12	721	679	957	1025	848	561	355	189	117	96	179		19 - 15
20 - 24	38568	18543	20025	5052	14	1424	687	682	580	522	394	264	179	91	70	145		24 - 20
25 - 29	33389	16221	17168	4002	12	1512	489	466	414	335	216	195	126	60	67	110		29 - 25
30 - 34	21240	10189	11051	2567	16	1011	273	276	232	205	163	126	76	61	44	84		34 - 30
35+	63872	30425	33447	7198	75	3343	857	800	575	469	344	232	163	87	72	181		+35
Not stated	449	218	231	142	72	16	4	6	8	5	8	2	7	5	5	4		غير مبين
Total	282627	136266	146361	53752	255	8112	3155	3658	3965	4502	4980	5501	4976	4831	4494	5323		المجموع

جدول (25 تابع): النساء الفلسطينيات (12 سنة فأكثر) اللاتي سبق لهن الزواج حسب مدة الحياة الزوجية بالسنوات وعدد المواليد الذين سبق إنجابهم أحياء حسب الجنس ونوع التجمع

Table (25 Cont.): Ever Married Palestinian Women (12 Years and Over) by Duration of Marriage in Years, Number of Children Ever Born Alive by Sex and Type of Locality (ريف, Rural)

Duration of Marriage & Sex of Children	مجموع المواليد الذين سبق إنجابهم أحياء			مجموع النساء (12 سنة فأكثر) اللاتي سبق لهن الزواج	عدد النساء حسب عدد المواليد الذين سبق إنجابهم أحياء حسب الجنس												مدة الحياة الزوجية و جنس المولود
	Total Number of Children Ever Born Alive				Ever Married Women with Indicated Number of Children Ever Born Alive by Sex												
	كلا الجنسين Both Sexes	إناث Female	ذكور Male		غير مبين Not Stated	+10	9	8	7	6	5	4	3	2	1	0	
<b>Children Males</b>																	مواليد ذكور
0 - 4	92		92	203	1	-	-	-	-	-	-	-	4	10	60	128	4 - 0
5 - 9	452		452	246	1	-	-	-	-	2	5	12	48	80	63	35	9 - 5
10 - 14	436		436	176	-	-	-	-	-	3	8	32	44	48	22	19	14 - 10
15 - 19	494		494	142	-	-	-	3	5	15	20	20	33	25	16	5	19 - 15
20 - 24	363		363	99	1	-	1	1	4	18	11	13	20	17	9	4	24 - 20
25 - 29	315		315	81	-	-	2	1	7	7	13	10	22	9	9	1	29 - 25
30 - 34	241		241	57	1	-	1	2	4	13	7	8	10	4	5	2	34 - 30
35+	753		753	165	6	2	10	7	16	22	31	26	16	14	8	7	+35
Not stated	-		-	5	5	-	-	-	-	-	-	-	-	-	-	-	غير مبين
Total	3146		3146	1174	15	2	14	14	36	80	95	121	197	207	192	201	المجموع
<b>Children Females</b>																	مواليد إناث
0 - 4	90	90		203	1	-	-	-	-	-	-	-	2	11	62	127	4 - 0
5 - 9	378	378		246	1	-	-	-	-	1	4	13	30	66	78	53	9 - 5
10 - 14	423	423		176	-	-	-	-	1	6	10	25	39	40	33	22	14 - 10
15 - 19	481	481		142	-	-	1	4	5	15	14	24	23	33	14	9	19 - 15
20 - 24	353	353		99	1	-	-	4	3	9	14	24	17	10	9	8	24 - 20
25 - 29	289	289		81	-	2	1	3	5	8	5	13	10	18	9	7	29 - 25
30 - 34	208	208		57	1	-	-	-	5	9	5	9	10	11	6	1	34 - 30
35+	590	590		165	6	2	1	2	7	20	21	25	33	32	5	11	+35
Not stated	-	-		5	5	-	-	-	-	-	-	-	-	-	-	-	غير مبين
Total	2812	2812		1174	15	4	3	13	26	68	73	133	164	221	216	238	المجموع
<b>Children Both Sexes</b>																	مواليد من كلا الجنسين
0 - 4	182	90	92	203	1	-	-	-	-	-	-	1	12	36	70	83	4 - 0
5 - 9	830	378	452	246	1	-	-	1	4	10	33	77	62	30	15	13	9 - 5
10 - 14	859	423	436	176	-	3	3	7	24	27	42	35	16	6	5	8	14 - 10
15 - 19	975	481	494	142	-	23	20	29	10	16	16	12	6	4	4	2	19 - 15
20 - 24	716	353	363	99	1	28	8	17	7	13	6	6	4	3	2	4	24 - 20
25 - 29	604	289	315	81	-	23	5	8	8	15	3	8	5	3	3	-	29 - 25
30 - 34	449	208	241	57	1	18	8	7	8	3	4	4	2	1	-	1	34 - 30
35+	1343	590	753	165	6	61	22	18	17	12	6	9	4	4	2	4	+35
Not stated	-	-	-	5	5	-	-	-	-	-	-	-	-	-	-	-	غير مبين
Total	5958	2812	3146	1174	15	156	66	87	78	96	110	152	111	87	101	115	المجموع

جدول (25 تابع): النساء الفلسطينيات (12 سنة فأكثر) اللاتي سبق لهن الزواج حسب مدة الحياة الزوجية بالسنوات وعدد المواليد الذين سبق إنجابهم أحياء حسب الجنس ونوع التجمع

Table (25 Cont.): Ever Married Palestinian Women (12 Years and Over) by Duration of Marriage in Years, Number of Children Ever Born Alive by Sex and Type of Locality (Camps, مخيمات)

Duration of Marriage & Sex of Children	مجموع المواليد الذين سبق إنجابهم أحياء			مجموع النساء (12 سنة فأكثر) اللاتي سبق لهن الزواج Total of Ever Married Women (12 Years and Over)	عدد النساء حسب عدد المواليد الذين سبق إنجابهم أحياء حسب الجنس												مدة الحياة الزوجية وجنس المولود
	Total Number of Children Ever Born Alive				Ever Married Women with Indicated Number of Children Ever Born Alive by Sex												
	كلا الجنسين Both Sexes	إناث Female	ذكور Male		غير مبين Not Stated	+10	9	8	7	6	5	4	3	2	1	0	
<b>Children Males</b>																	مواليد ذكور
0 - 4	1159		1159	2269	7	-	-	-	-	-	-	1	17	189	726	1329	4 - 0
5 - 9	3812		3812	2255	7	-	-	-	-	2	16	93	370	778	682	307	9 - 5
10 - 14	4691		4691	1887	6	-	-	2	3	41	109	273	490	500	301	162	14 - 10
15 - 19	4093		4093	1250	3	-	1	11	25	77	178	254	300	232	89	80	19 - 15
20 - 24	3854		3854	1039	2	4	10	23	49	114	154	193	198	144	87	61	24 - 20
25 - 29	2996		2996	738	4	4	14	21	49	99	107	145	131	83	51	30	29 - 25
30 - 34	2223		2223	535	3	4	10	23	32	73	99	86	87	54	35	29	34 - 30
35+	8626		8626	1873	20	49	42	109	165	261	330	327	245	183	71	71	+35
Not stated	49		49	40	27	-	-	-	3	1	-	4	-	2	2	1	غير مبين
Total	31503		31503	11886	79	61	77	189	326	668	993	1376	1838	2165	2044	2070	المجموع
<b>Children Females</b>																	مواليد إناث
0 - 4	1189	1189		2269	7	-	-	-	-	-	-	1	23	204	708	1326	4 - 0
5 - 9	3466	3466		2255	7	-	-	-	-	2	19	99	301	667	726	434	9 - 5
10 - 14	4574	4574		1887	6	-	-	5	16	37	117	253	429	491	334	199	14 - 10
15 - 19	3872	3872		1250	3	-	2	14	29	75	146	229	255	270	138	89	19 - 15
20 - 24	3653	3653		1039	2	7	9	28	57	89	121	177	197	164	109	79	24 - 20
25 - 29	2857	2857		738	4	9	5	25	50	76	105	122	138	103	71	30	29 - 25
30 - 34	2106	2106		535	3	9	14	15	34	67	72	69	96	76	48	32	34 - 30
35+	8197	8197		1873	20	43	37	86	164	239	297	324	274	210	102	77	+35
Not stated	50	50		40	27	-	-	-	2	3	-	2	2	1	2	1	غير مبين
Total	29964	29964		11886	79	68	67	173	352	588	877	1276	1715	2186	2238	2267	المجموع
<b>Children Both Sexes</b>																	مواليد من كلا الجنسين
0 - 4	2348	1189	1159	2269	7	-	-	-	-	-	2	9	146	547	770	788	4 - 0
5 - 9	7278	3466	3812	2255	7	-	-	1	11	71	260	598	762	345	99	101	9 - 5
10 - 14	9265	4574	4691	1887	6	13	23	77	218	403	473	363	127	60	39	85	14 - 10
15 - 19	7965	3872	4093	1250	3	84	132	209	245	203	141	95	39	32	26	41	19 - 15
20 - 24	7507	3653	3854	1039	2	252	138	121	138	103	91	59	52	23	20	40	24 - 20
25 - 29	5853	2857	2996	738	4	224	84	130	89	57	51	38	20	15	6	20	29 - 25
30 - 34	4329	2106	2223	535	3	203	54	48	71	43	30	26	19	11	9	18	34 - 30
35+	16823	8197	8626	1873	20	903	230	194	122	121	92	63	48	19	18	43	+35
Not stated	99	50	49	40	27	4	1	2	1	1	1	1	1	-	-	1	غير مبين
Total	61467	29964	31503	11886	79	1683	662	782	895	1002	1141	1252	1214	1052	987	1137	المجموع



جدول (25 تابع): النساء الفلسطينيات (12 سنة فأكثر) اللاتي سبق لهن الزواج حسب مدة الحياة الزوجية بالسنوات وعدد المواليد الذين سبق إنجابهم أحياء حسب الجنس ونوع التجمع

Table (25 Cont.): Ever Married Palestinian Women (12 Years and Over) by Duration of Marriage in Years, Number of Children Ever Born Alive by Sex and Type of Locality

(المجموع، Total)

Duration of Marriage & Sex of Children	مجموع المواليد الذين سبق إنجابهم أحياء			مجموع النساء (12 سنة فأكثر) اللاتي سبق لهن الزواج	عدد النساء حسب عدد المواليد الذين سبق إنجابهم أحياء حسب الجنس												مدة الحياة الزوجية وجنس المولود	
	Total Number of Children Ever Born Alive				Ever Married Women with Indicated Number of Children Ever Born Alive by Sex													
	كلا الجنسين Both Sexes	إناث Female	ذكور Male		Total of Ever Married Women (12 Years and Over)	غير مبين Not Stated	+10	9	8	7	6	5	4	3	2	1		0
<b>Children Males</b>																		مواليد ذكور
0 - 4	6869		6869	13046	35	-	-	-	-	-	-	4	124	1166	4149	7568		4 - 0
5 - 9	21839		21839	12923	19	-	-	-	-	15	104	614	2190	4175	3853	1953		9 - 5
10 - 14	26233		26233	10119	22	-	-	14	52	235	640	1635	2574	2722	1441	784		14 - 10
15 - 19	24727		24727	7131	15	8	29	90	229	530	1062	1432	1637	1207	518	374		19 - 15
20 - 24	24242		24242	6190	17	31	60	179	376	700	1012	1146	1161	770	443	295		24 - 20
25 - 29	20479		20479	4821	16	60	106	184	396	596	770	874	790	534	286	209		29 - 25
30 - 34	13515		13515	3159	20	47	79	141	241	413	520	512	486	346	194	160		34 - 30
35+	42826		42826	9236	101	200	255	531	923	1264	1599	1585	1259	799	374	346		+35
Not stated	280		280	187	104	1	-	3	7	7	5	15	11	14	9	11		غير مبين
Total	181010		181010	66812	349	347	529	1142	2224	3760	5712	7817	10232	11733	11267	11700		المجموع
<b>Children Females</b>																		مواليد إناث
0 - 4	6486	6486		13046	35	-	-	-	-	-	-	4	108	1058	4030	7811		4 - 0
5 - 9	20606	20606		12923	19	-	-	-	-	29	142	613	1917	3706	4107	2390		9 - 5
10 - 14	24943	24943		10119	22	-	3	17	63	260	658	1411	2291	2608	1756	1030		14 - 10
15 - 19	23108	23108		7131	15	10	36	92	202	510	882	1308	1457	1334	793	492		19 - 15
20 - 24	22549	22549		6190	17	42	59	162	330	572	861	1089	1146	936	573	403		24 - 20
25 - 29	19367	19367		4821	16	80	94	193	335	520	678	795	804	648	382	276		29 - 25
30 - 34	12503	12503		3159	20	50	64	126	214	341	426	508	520	421	267	202		34 - 30
35+	39212	39212		9236	101	172	193	393	740	1115	1456	1558	1490	1042	554	422		+35
Not stated	268	268		187	104	3	-	-	5	5	7	15	13	11	15	9		غير مبين
Total	169042	169042		66812	349	357	449	983	1889	3352	5110	7301	9746	11764	12477	13035		المجموع
<b>Children Both Sexes</b>																		مواليد من كلا الجنسين
0 - 4	13355	6486	6869	13046	35	-	-	-	-	-	8	63	804	3163	4325	4648		4 - 0
5 - 9	42445	20606	21839	12923	19	-	3	16	97	486	1666	3592	3823	1959	610	652		9 - 5
10 - 14	51176	24943	26233	10119	22	101	189	541	1291	2143	2430	1755	734	312	203	398		14 - 10
15 - 19	47835	23108	24727	7131	15	828	831	1195	1280	1067	718	462	234	153	126	222		19 - 15
20 - 24	46791	22549	24242	6190	17	1704	833	820	725	638	491	329	235	117	92	189		24 - 20
25 - 29	39846	19367	20479	4821	16	1759	578	604	511	407	270	241	151	78	76	130		29 - 25
30 - 34	26018	12503	13515	3159	20	1232	335	331	311	251	197	156	97	73	53	103		34 - 30
35+	82038	39212	42826	9236	101	4307	1109	1012	714	602	442	304	215	110	92	228		+35
Not stated	548	268	280	187	104	20	5	8	9	6	9	3	8	5	5	5		غير مبين
Total	350052	169042	181010	66812	349	9951	3883	4527	4938	5600	6231	6905	6301	5970	5582	6575		المجموع

جدول 26: النساء الفلسطينيات (12 سنة فأكثر) اللاتي سبق لهن الزواج حسب مدة الحياة الزوجية بالسنوات وعدد المواليد الباقين على قيد الحياة حسب الجنس ونوع التجمع

Table 26: Ever Married Palestinian Women (12 Years and Over) by Duration of Marriage in Years, Number of Children Still Alive by Sex and Type of Locality (Urban, حضر)

Duration of Marriage & Sex of Children	مجموع المواليد الباقين على قيد الحياة			مجموع النساء (12 سنة فأكثر) اللاتي سبق لهن الزواج	عدد النساء حسب عدد المواليد الباقين على قيد الحياة حسب الجنس													مدة الحياة الزوجية وجنس المولود
	Total Number of Children Still Alive				Ever Married Women with Indicated Number of Children Still Alive by Sex													
	كلا الجنسين Both Sexes	إناث Female	ذكور Male		Total of Ever Married Women (12 Years and Over)	غير مبين Not Stated	+10	9	8	7	6	5	4	3	2	1	0	
<b>Children Males</b>																		<b>مواليد ذكور</b>
0 - 4	5433	5433	5433	10574	27	-	-	-	-	-	-	2	85	913	3344	6203	4 - 0	
5 - 9	16953	16953	16953	10422	11	-	-	-	-	6	63	428	1672	3331	3212	1699	9 - 5	
10 - 14	20263	20263	20263	8056	16	-	-	7	37	147	445	1272	2005	2259	1220	648	14 - 10	
15 - 19	19156	19156	19156	5739	12	3	19	49	158	372	799	1149	1364	1030	481	303	19 - 15	
20 - 24	18725	18725	18725	5052	14	19	34	95	251	502	777	990	1021	687	409	253	24 - 20	
25 - 29	15793	15793	15793	4002	12	23	51	113	257	448	640	766	717	501	279	195	29 - 25	
30 - 34	9693	9693	9693	2567	16	11	31	66	145	277	392	467	449	355	203	155	34 - 30	
35+	27546	27546	27546	7198	75	31	69	184	430	737	1121	1432	1318	952	508	341	+35	
Not stated	184	184	184	142	72	-	1	1	1	1	6	13	14	9	12	12	غير مبين	
Total	133746	133746	133746	53752	255	87	205	515	1279	2490	4243	6519	8645	10037	9668	9809	المجموع	
<b>Children Females</b>																		<b>مواليد إناث</b>
0 - 4	5053	5053	5053	10574	27	-	-	-	-	-	-	2	78	794	3223	6450	4 - 0	
5 - 9	16206	16206	16206	10422	11	-	-	-	-	16	107	445	1522	2927	3375	2019	9 - 5	
10 - 14	19197	19197	19197	8056	16	-	1	7	30	173	497	1079	1781	2123	1494	855	14 - 10	
15 - 19	17877	17877	17877	5739	12	7	19	57	128	383	665	1045	1199	1083	718	423	19 - 15	
20 - 24	17308	17308	17308	5052	14	17	29	101	218	396	692	892	977	836	534	346	24 - 20	
25 - 29	14745	14745	14745	4002	12	32	49	111	231	381	558	660	719	609	369	271	29 - 25	
30 - 34	8897	8897	8897	2567	16	14	22	61	124	225	319	425	474	435	253	199	34 - 30	
35+	24514	24514	24514	7198	75	21	43	116	304	579	965	1289	1401	1246	705	454	+35	
Not stated	175	175	175	142	72	1	-	-	-	1	5	13	14	13	14	9	غير مبين	
Total	123972	123972	123972	53752	255	92	163	453	1035	2154	3808	5850	8165	10066	10685	11026	المجموع	
<b>Children Both Sexes</b>																		<b>مواليد من كلا الجنسين</b>
0 - 4	10486	5053	5433	10574	27	-	-	-	-	-	2	41	569	2536	3533	3866	4 - 0	
5 - 9	33159	16206	16953	10422	11	-	-	5	61	299	1229	2818	3153	1737	548	561	9 - 5	
10 - 14	39460	19197	20263	8056	16	44	117	366	909	1654	1997	1481	691	288	179	314	14 - 10	
15 - 19	37033	17877	19156	5739	12	501	580	920	1079	963	629	405	231	135	101	183	19 - 15	
20 - 24	36033	17308	18725	5052	14	1053	682	717	660	586	462	318	205	122	82	151	24 - 20	
25 - 29	30538	14745	15793	4002	12	1137	520	516	473	393	298	229	153	79	80	112	29 - 25	
30 - 34	18590	8897	9693	2567	16	660	311	311	287	263	219	173	106	75	52	94	34 - 30	
35+	52060	24514	27546	7198	75	1650	930	1025	897	813	613	434	301	140	122	198	+35	
Not stated	359	175	184	142	72	3	4	8	10	7	10	4	8	6	5	5	غير مبين	
Total	257718	123972	133746	53752	255	5048	3144	3868	4376	4978	5459	5903	5417	5118	4702	5484	المجموع	

جدول (26 تابع): النساء الفلسطينيات (12 سنة فأكثر) اللاتي سبق لهن الزواج حسب مدة الحياة الزوجية بالسنوات وعدد المواليد الباقين على قيد الحياة حسب الجنس ونوع التجمع

Table (26 Cont.): Ever Married Palestinian Women (12 Years and Over) by Duration of Marriage in Years, Number of Children Still Alive by Sex and Type of Locality (ريف, Rural)

Duration of Marriage & Sex of Children	مجموع المواليد الباقين على قيد الحياة			مجموع النساء (12 سنة فأكثر) اللاتي سبق لهن الزواج	عدد النساء حسب عدد المواليد الباقين على قيد الحياة حسب الجنس													مدة الحياة الزوجية وجنس المولود
	Total Number of Children Still Alive				Ever Married Women with Indicated Number of Children Still Alive by Sex													
	كلا الجنسين Both Sexes	إناث Female	ذكور Male		Total of Ever Married Women (12 Years and Over)	غير مبين Not Stated	+10	9	8	7	6	5	4	3	2	1	0	
<b>Children Males</b>																	مواليد ذكور	
0 - 4	89		89	203	1	-	-	-	-	-	-	-	3	10	60	129	4 - 0	
5 - 9	436		436	246	1	-	-	-	-	1	6	9	45	80	69	35	9 - 5	
10 - 14	413		413	176	-	-	-	-	3	7	28	41	50	25	22	14 - 10		
15 - 19	454		454	142	-	-	-	1	3	13	20	19	29	32	20	5	19 - 15	
20 - 24	321		321	99	1	-	1	-	3	10	15	12	18	20	14	5	24 - 20	
25 - 29	275		275	81	-	-	1	1	4	5	9	15	21	9	14	2	29 - 25	
30 - 34	219		219	57	1	-	1	2	3	9	4	11	12	7	5	2	34 - 30	
35+	596		596	165	6	-	3	2	10	16	29	31	19	22	17	10	+35	
Not stated	-		-	5	5	-	-	-	-	-	-	-	-	-	-	-	غير مبين	
Total	2803		2803	1174	15	-	6	6	23	57	90	125	188	230	224	210	المجموع	
<b>Children Females</b>																	مواليد إناث	
0 - 4	86	86		203	1	-	-	-	-	-	-	-	1	11	61	129	4 - 0	
5 - 9	367	367		246	1	-	-	-	-	1	4	12	30	63	77	58	9 - 5	
10 - 14	407	407		176	-	-	-	-	4	11	23	39	42	35	22	14 - 10		
15 - 19	453	453		142	-	-	1	2	5	12	15	22	23	36	17	9	19 - 15	
20 - 24	318	318		99	1	-	-	2	1	7	14	22	23	7	12	10	24 - 20	
25 - 29	254	254		81	-	1	-	2	3	8	5	13	12	17	12	8	29 - 25	
30 - 34	182	182		57	1	-	-	-	2	3	10	9	10	13	8	1	34 - 30	
35+	481	481		165	6	-	1	1	4	10	15	24	36	43	11	14	+35	
Not stated	-	-		5	5	-	-	-	-	-	-	-	-	-	-	-	غير مبين	
Total	2548	2548		1174	15	1	2	7	15	45	74	125	174	232	233	251	المجموع	
<b>Children Both Sexes</b>																	مواليد من كلا الجنسين	
0 - 4	175	86	89	203	1	-	-	-	-	-	-	1	8	38	71	84	4 - 0	
5 - 9	803	367	436	246	1	-	-	-	4	10	26	76	66	33	17	13	9 - 5	
10 - 14	820	407	413	176	-	2	3	6	21	25	39	38	20	8	5	9	14 - 10	
15 - 19	907	453	454	142	-	13	17	31	16	12	20	10	12	5	4	2	19 - 15	
20 - 24	639	318	321	99	1	17	10	15	7	15	12	5	3	7	3	4	24 - 20	
25 - 29	529	254	275	81	-	17	5	5	9	12	8	11	6	3	5	-	29 - 25	
30 - 34	401	182	219	57	1	12	7	6	9	5	6	5	3	2	-	1	34 - 30	
35+	1077	481	596	165	6	27	20	21	21	19	15	14	5	9	4	4	+35	
Not stated	-	-	-	5	5	-	-	-	-	-	-	-	-	-	-	-	غير مبين	
Total	5351	2548	2803	1174	15	88	62	84	87	98	126	160	123	105	109	117	المجموع	

جدول (26 تابع): النساء الفلسطينيات (12 سنة فأكثر) اللاتي سبق لهن الزواج حسب مدة الحياة الزوجية بالسنوات وعدد المواليد الباقين على قيد الحياة حسب الجنس ونوع التجمع

Table (26 Cont.): Ever Married Palestinian Women (12 Years and Over) by Duration of Marriage in Years, Number of Children Still Alive by Sex and Type of Locality (Camps, مخيمات)

Duration of Marriage & Sex of Children	مجموع المواليد الباقين على قيد الحياة			مجموع النساء (12 سنة فأكثر) اللاتي سبق لهن الزواج	عدد النساء حسب عدد المواليد الباقين على قيد الحياة حسب الجنس													مدة الحياة الزوجية وجنس المولود
	Total Number of Children Still Alive				Ever Married Women with Indicated Number of Children Still Alive by Sex													
	كلا الجنسين Both Sexes	إناث Female	ذكور Male		Total of Ever Married Women (12 Years and Over)	غير مبين Not Stated	+10	9	8	7	6	5	4	3	2	1	0	
<b>Children Males</b>																	مواليد ذكور	
0 - 4	1121		1121	2269	7	-	-	-	-	-	-	-	12	183	719	1348	4 - 0	
5 - 9	3668		3668	2255	7	-	-	-	-	1	12	78	340	775	720	322	9 - 5	
10 - 14	4468		4468	1887	6	-	-	1	3	28	91	236	500	527	318	177	14 - 10	
15 - 19	3899		3899	1250	3	-	1	9	18	72	143	250	315	248	104	87	19 - 15	
20 - 24	3572		3572	1039	2	-	7	13	41	90	149	191	212	168	97	69	24 - 20	
25 - 29	2714		2714	738	4	2	5	17	35	75	111	147	133	104	68	37	29 - 25	
30 - 34	1940		1940	535	3	1	3	13	21	57	88	100	91	76	45	37	34 - 30	
35+	6939		6939	1873	20	9	17	45	93	180	281	377	347	250	150	104	+35	
Not stated	41		41	40	27	-	-	-	-	2	2	2	1	3	2	1	غير مبين	
Total	28362		28362	11886	79	12	33	98	211	505	877	1381	1951	2334	2223	2182	المجموع	
<b>Children Females</b>																	مواليد إناث	
0 - 4	1156	1156		2269	7	-	-	-	-	-	-	-	22	191	708	1341	4 - 0	
5 - 9	3363	3363		2255	7	-	-	-	-	1	17	88	285	658	749	450	9 - 5	
10 - 14	4394	4394		1887	6	-	-	4	11	34	112	227	415	508	352	218	14 - 10	
15 - 19	3684	3684		1250	3	-	-	10	24	59	135	224	262	288	149	96	19 - 15	
20 - 24	3428	3428		1039	2	3	4	19	41	88	125	173	203	174	120	87	24 - 20	
25 - 29	2569	2569		738	4	3	6	16	26	72	97	120	146	126	87	35	29 - 25	
30 - 34	1832	1832		535	3	3	6	12	18	54	71	79	99	81	72	37	34 - 30	
35+	6518	6518		1873	20	7	18	37	74	168	238	322	378	335	175	101	+35	
Not stated	43	43		40	27	-	-	-	-	3	1	2	3	-	3	1	غير مبين	
Total	26987	26987		11886	79	16	34	98	194	479	796	1235	1813	2361	2415	2366	المجموع	
<b>Children Both Sexes</b>																	مواليد من كلا الجنسين	
0 - 4	2277	1156	1121	2269	7	-	-	-	-	-	1	3	131	540	787	800	4 - 0	
5 - 9	7031	3363	3668	2255	7	-	-	-	4	57	221	580	788	377	118	103	9 - 5	
10 - 14	8862	4394	4468	1887	6	7	14	59	176	386	480	396	154	76	45	88	14 - 10	
15 - 19	7583	3684	3899	1250	3	54	107	183	249	221	171	107	47	36	31	41	19 - 15	
20 - 24	7000	3428	3572	1039	2	179	133	135	149	114	108	65	60	29	23	42	24 - 20	
25 - 29	5283	2569	2714	738	4	149	89	113	116	70	75	43	29	18	11	21	29 - 25	
30 - 34	3772	1832	1940	535	3	137	49	66	63	69	40	36	21	17	15	19	34 - 30	
35+	13457	6518	6939	1873	20	425	222	262	259	199	174	98	87	44	37	46	+35	
Not stated	84	43	41	40	27	2	1	2	3	-	1	2	1	-	-	1	غير مبين	
Total	55349	26987	28362	11886	79	953	615	820	1019	1116	1271	1330	1318	1137	1067	1161	المجموع	

جدول (26 تابع): النساء الفلسطينيات (12 سنة فأكثر) اللاتي سبق لهن الزواج حسب مدة الحياة الزوجية بالسنوات وعدد المواليد الباقيين على قيد الحياة حسب الجنس ونوع التجمع

Table (26 Cont.): Ever Married Palestinian Women (12 Years and Over) by Duration of Marriage in Years, Number of Children Still Alive by Sex and Type of Locality  
(المجموع، Total)

Duration of Marriage & Sex of Children	مجموع المواليد الباقيين على قيد الحياة			مجموع النساء (12 سنة فأكثر) اللاتي سبق لهن الزواج	عدد النساء حسب عدد المواليد الباقيين على قيد الحياة حسب الجنس													مدة الحياة الزوجية وجنس المولود
	Total Number of Children Still Alive				Ever Married Women with Indicated Number of Children Still Alive by Sex													
	كلا الجنسين Both Sexes	إناث Female	ذكور Male		Total of Ever Married Women (12 Years and Over)	غير مبين Not Stated	+10	9	8	7	6	5	4	3	2	1	0	
<b>Children Males</b>																	مواليد ذكور	
0 - 4	6643	6643	13046	35	-	-	-	-	-	-	2	100	1106	4123	7680	4 - 0		
5 - 9	21057	21057	12923	19	-	-	-	-	8	81	515	2057	4186	4001	2056	9 - 5		
10 - 14	25144	25144	10119	22	-	-	8	40	178	543	1536	2546	2836	1563	847	14 - 10		
15 - 19	23509	23509	7131	15	3	20	59	179	457	962	1418	1708	1310	605	395	19 - 15		
20 - 24	22618	22618	6190	17	19	42	108	295	602	941	1193	1251	875	520	327	24 - 20		
25 - 29	18782	18782	4821	16	25	57	131	296	528	760	928	871	614	361	234	29 - 25		
30 - 34	11852	11852	3159	20	12	35	81	169	343	484	578	552	438	253	194	34 - 30		
35+	35081	35081	9236	101	40	89	231	533	933	1431	1840	1684	1224	675	455	+35		
Not stated	225	225	187	104	-	1	1	1	3	8	15	15	12	14	13	غير مبين		
Total	164911	164911	66812	349	99	244	619	1513	3052	5210	8025	10784	12601	12115	12201	المجموع		
<b>Children Females</b>																مواليد إناث		
0 - 4	6295	6295	13046	35	-	-	-	-	-	-	2	101	996	3992	7920	4 - 0		
5 - 9	19936	19936	12923	19	-	-	-	-	18	128	545	1837	3648	4201	2527	9 - 5		
10 - 14	23998	23998	10119	22	-	1	11	41	211	620	1329	2235	2673	1881	1095	14 - 10		
15 - 19	22014	22014	7131	15	7	20	69	157	454	815	1291	1484	1407	884	528	19 - 15		
20 - 24	21054	21054	6190	17	20	33	122	260	491	831	1087	1203	1017	666	443	24 - 20		
25 - 29	17568	17568	4821	16	36	55	129	260	461	660	793	877	752	468	314	29 - 25		
30 - 34	10911	10911	3159	20	17	28	73	144	282	400	513	583	529	333	237	34 - 30		
35+	31513	31513	9236	101	28	62	154	382	757	1218	1635	1815	1624	891	569	+35		
Not stated	218	218	187	104	1	-	-	-	4	6	15	17	13	17	10	غير مبين		
Total	153507	153507	66812	349	109	199	558	1244	2678	4678	7210	10152	12659	13333	13643	المجموع		
<b>Children Both Sexes</b>																مواليد من كلا الجنسين		
0 - 4	12938	6295	6643	13046	35	-	-	-	-	3	45	708	3114	4391	4750	4 - 0		
5 - 9	40993	19936	21057	12923	19	-	-	5	69	366	1476	3474	4007	683	677	9 - 5		
10 - 14	49142	23998	25144	10119	22	53	134	431	1106	2065	2516	1915	865	372	411	14 - 10		
15 - 19	45523	22014	23509	7131	15	568	704	1134	1344	1196	820	522	290	176	136	19 - 15		
20 - 24	43672	21054	22618	6190	17	1249	825	867	816	715	582	388	268	158	108	197	24 - 20	
25 - 29	36350	17568	18782	4821	16	1303	614	634	598	475	381	283	188	100	96	133	29 - 25	
30 - 34	22763	10911	11852	3159	20	809	367	383	359	337	265	214	130	94	67	114	34 - 30	
35+	66594	31513	35081	9236	101	2102	1172	1308	1177	1031	802	546	393	193	163	248	+35	
Not stated	443	218	225	187	104	5	5	10	13	7	11	6	9	6	5	6	غير مبين	
Total	318418	153507	164911	66812	349	6089	3821	4772	5482	6192	6856	7393	6858	6360	5878	6762	المجموع	

جدول 27: النساء الفلسطينيات (12 - 59) سنة اللاتي سبق لهن الزواج حسب الحالة التعليمية وفئات العمر بالسنوات وعدد المواليد الذين سبق إنجابهم أحياء خلال 12 شهر السابقة للتعداد حسب الجنس ونوع التجمع

**Table 27: Ever Married Palestinian Women (12 - 59) Years by Educational Attainment, Age Groups in Years and Number of Births Ever Born Alive by Sex Within the 12 Months Preceding the Census and Type of Locality (حضر, Urban)**

Educational Attainment	Age	مجموع النساء (12 - 59) سنة اللاتي سبق لهن الزواج Total of Ever Married Women (12 - 59) Years	عدد المواليد الذين سبق إنجابهم أحياء خلال 12 شهر السابقة للتعداد Live Births Ever Born in Past 12 Months			العمر	الحالة التعليمية
			كلا الجنسين Both Sexes	إناث Female	ذكور Male		
Illiterate	12 - 14	4	1	1	-	14 - 12	أمي
	15 - 19	127	50	29	21	19 - 15	
	20 - 24	231	96	36	60	24 - 20	
	25 - 29	279	105	54	51	29 - 25	
	30 - 34	326	90	42	48	34 - 30	
	35 - 39	399	82	49	33	39 - 35	
	40 - 44	471	44	23	21	44 - 40	
	45 - 49	697	10	4	6	49 - 45	
	50 - 54	1081	3	3	-	54 - 50	
	55 - 59	1370	-	-	-	59 - 55	
Not Stated	4	-	-	-	غير مبين		
Total	4989	481	241	240	المجموع		
Can Read & Write	12 - 14	5	-	-	-	14 - 12	ملم
	15 - 19	258	104	58	46	19 - 15	
	20 - 24	517	209	99	110	24 - 20	
	25 - 29	622	212	107	105	29 - 25	
	30 - 34	695	226	112	114	34 - 30	
	35 - 39	510	96	44	52	39 - 35	
	40 - 44	422	39	23	16	44 - 40	
	45 - 49	317	1	1	-	49 - 45	
	50 - 54	393	-	-	-	54 - 50	
	55 - 59	339	-	-	-	59 - 55	
Not Stated	2	-	-	-	غير مبين		
Total	4080	887	444	443	المجموع		
Elementary	12 - 14	22	-	-	-	14 - 12	ابتدائي
	15 - 19	1579	647	303	344	19 - 15	
	20 - 24	2189	964	469	495	24 - 20	
	25 - 29	1810	643	316	327	29 - 25	
	30 - 34	1804	477	245	232	34 - 30	
	35 - 39	1341	248	120	128	39 - 35	
	40 - 44	893	87	34	53	44 - 40	
	45 - 49	570	8	5	3	49 - 45	
	50 - 54	438	3	-	3	54 - 50	
	55 - 59	208	-	-	-	59 - 55	
Not Stated	1	-	-	-	غير مبين		
Total	10855	3077	1492	1585	المجموع		
Preparatory	12 - 14	7	-	-	-	14 - 12	إعدادي
	15 - 19	2263	786	384	402	19 - 15	
	20 - 24	3622	1502	765	737	24 - 20	
	25 - 29	2393	792	404	388	29 - 25	
	30 - 34	1705	419	213	206	34 - 30	
	35 - 39	1350	220	99	121	39 - 35	

جدول (27 تابع): النساء الفلسطينيات (12 - 59) سنة اللاتي سبق لهن الزواج حسب الحالة التعليمية وفئات العمر بالسنوات وعدد المواليد الذين سبق إنجابهم أحياء خلال 12 شهر السابقة للتعداد حسب الجنس ونوع التجمع

Table (27 Cont.): Ever Married Palestinian Women (12 - 59) Years by Educational Attainment, Age Groups in Years and Number of Births Ever Born Alive by Sex Within the 12 Months Preceding the Census and Type of (Urban, حضر)

Educational Attainment	Age	مجموع النساء (12 - 59) سنة اللاتي سبق لهن الزواج Total of Ever Married Women (12 - 59) Years	عدد المواليد الذين سبق إنجابهم أحياء خلال 12 شهر السابقة للتعداد Live Births Ever Born in Past 12 Months			العمر	الحالة التعليمية
			كلا الجنسين Both Sexes	إناث Female	ذكور Male		
Secondary	40 - 44	1179	100	46	54	44 - 40	ثانوي
	45 - 49	679	7	4	3	49 - 45	
	50 - 54	295	-	-	-	54 - 50	
	55 - 59	126	1	1	-	59 - 55	
	Not Stated	-	-	-	-	غير مبين	
	Total	13619	3827	1916	1911	المجموع	
	12 - 14	-	-	-	-	14 - 12	
	15 - 19	530	127	67	60	19 - 15	
	20 - 24	2241	974	468	506	24 - 20	
	25 - 29	2036	697	350	347	29 - 25	
Associate Diploma	30 - 34	1751	447	237	210	34 - 30	دبلوم متوسط
	35 - 39	1281	249	122	127	39 - 35	
	40 - 44	955	81	44	37	44 - 40	
	45 - 49	904	7	1	6	49 - 45	
	50 - 54	413	3	1	2	54 - 50	
	55 - 59	102	-	-	-	59 - 55	
	Not Stated	3	-	-	-	غير مبين	
	Total	10216	2585	1290	1295	المجموع	
	12 - 14	-	-	-	-	14 - 12	
	15 - 19	5	1	-	1	19 - 15	
Bachelor	20 - 24	161	60	26	34	24 - 20	بكالوريوس
	25 - 29	554	203	91	112	29 - 25	
	30 - 34	458	133	59	74	34 - 30	
	35 - 39	289	63	36	27	39 - 35	
	40 - 44	273	16	8	8	44 - 40	
	45 - 49	265	1	1	-	49 - 45	
	50 - 54	143	1	-	1	54 - 50	
	55 - 59	61	-	-	-	59 - 55	
	Not Stated	-	-	-	-	غير مبين	
	Total	2209	478	221	257	المجموع	
Bachelor	12 - 14	-	-	-	-	14 - 12	بكالوريوس
	15 - 19	-	-	-	-	19 - 15	
	20 - 24	126	44	21	23	24 - 20	
	25 - 29	216	77	46	31	29 - 25	
	30 - 34	332	91	44	47	34 - 30	
	35 - 39	287	42	21	21	39 - 35	
	40 - 44	199	17	9	8	44 - 40	
	45 - 49	153	1	-	1	49 - 45	
	50 - 54	76	-	-	-	54 - 50	
	55 - 59	15	-	-	-	59 - 55	
Not Stated	1	-	-	-	غير مبين		
Total	1405	272	141	131	المجموع		

جدول (27 تابع): النساء الفلسطينيات (12 - 59) سنة اللاتي سبق لهن الزواج حسب الحالة التعليمية وفئات العمر بالسنوات وعدد المواليد الذين سبق إنجابهم أحياء خلال 12 شهر السابقة للتعداد حسب الجنس ونوع التجمع

Table (27 Cont.): Ever Married Palestinian Women (12 - 59) Years by Educational Attainment, Age Groups in Years and Number of Births Ever Born Alive by Sex Within the 12 Months Preceding the Census and Type of (Urban, حضر)

Educational Attainment	Age	مجموع النساء (12 - 59) سنة اللاتي سبق لهن الزواج Total of Ever Married Women (12 - 59) Years	عدد المواليد الذين سبق إنجابهم أحياء خلال 12 شهر السابقة للتعداد Live Births Ever Born in Past 12 Months			العمر	الحالة التعليمية أعلى من بكالوريوس
			كلا الجنسين Both Sexes	إناث Female	ذكور Male		
More Than Bachelor	12 - 14	-	-	-	-	14 - 12	أعلى من بكالوريوس
	15 - 19	-	-	-	-	19 - 15	
	20 - 24	-	-	-	-	24 - 20	
	25 - 29	5	2	1	1	29 - 25	
	30 - 34	15	4	1	3	34 - 30	
	35 - 39	13	-	-	-	39 - 35	
	40 - 44	15	1	1	-	44 - 40	
	45 - 49	22	-	-	-	49 - 45	
	50 - 54	2	-	-	-	54 - 50	
	55 - 59	2	-	-	-	59 - 55	
Not Stated	-	-	-	-	-	غير مبيّن	
Total	74	7	3	4	المجموع	غير مبيّن	
Not Stated	12 - 14	-	-	-	-		14 - 12
	15 - 19	3	1	1	-		19 - 15
	20 - 24	11	5	1	4		24 - 20
	25 - 29	12	8	5	3		29 - 25
	30 - 34	13	1	1	-		34 - 30
	35 - 39	15	2	-	2		39 - 35
	40 - 44	20	-	-	-		44 - 40
	45 - 49	20	-	-	-		49 - 45
	50 - 54	38	-	-	-		54 - 50
	55 - 59	46	-	-	-	59 - 55	
Not Stated	6	-	-	-	-	غير مبيّن	
Total	184	17	8	9	المجموع	المجموع	
Total	12 - 14	38	1	1	-		14 - 12
	15 - 19	4765	1716	842	874		19 - 15
	20 - 24	9098	3854	1885	1969		24 - 20
	25 - 29	7927	2739	1374	1365		29 - 25
	30 - 34	7099	1888	954	934		34 - 30
	35 - 39	5485	1002	491	511		39 - 35
	40 - 44	4427	385	188	197		44 - 40
	45 - 49	3627	35	16	19		49 - 45
	50 - 54	2879	10	4	6		54 - 50
	55 - 59	2269	1	1	-	59 - 55	
Not Stated	17	-	-	-	-	غير مبيّن	
Total	47631	11631	5756	5875	المجموع		



جدول (27 تابع): النساء الفلسطينيات (12 - 59) سنة اللاتي سبق لهن الزواج حسب الحالة التعليمية وفئات العمر بالسنوات وعدد المواليد الذين سبق إنجابهم أحياء خلال 12 شهر السابقة للتعداد حسب الجنس ونوع التجمع

Table (27 Cont.): Ever Married Palestinian Women (12 - 59) Years by Educational Attainment, Age Groups in Years and Number of Births Ever Born Alive by Sex Within the 12 Months Preceding the Census and Type of (Rural , ريف)

Educational Attainment	Age	مجموع النساء (12 - 59) سنة اللاتي سبق لهن الزواج Total of Ever Married Women (12 - 59) Years	عدد المواليد الذين سبق إنجابهم أحياء خلال 12 شهر السابقة للتعداد Live Births Ever Born in Past 12 Months			العمر	الحالة التعليمية
			كلا الجنسين Both Sexes	إناث Female	ذكور Male		
Illiterate	12 - 14	-	-	-	-	14 - 12	أمي
	15 - 19	1	1	-	1	19 - 15	
	20 - 24	14	5	3	2	24 - 20	
	25 - 29	20	8	3	5	29 - 25	
	30 - 34	26	5	5	-	34 - 30	
	35 - 39	24	6	3	3	39 - 35	
	40 - 44	21	6	1	5	44 - 40	
	45 - 49	42	-	-	-	49 - 45	
	50 - 54	63	-	-	-	54 - 50	
	55 - 59	58	-	-	-	59 - 55	
Not Stated	-	-	-	-	-	غير مبين	
Total	269	31	15	16	المجموع		
Can Read & Write	12 - 14	-	-	-	-	14 - 12	ملم
	15 - 19	1	1	1	-	19 - 15	
	20 - 24	7	2	-	2	24 - 20	
	25 - 29	26	9	4	5	29 - 25	
	30 - 34	19	3	2	1	34 - 30	
	35 - 39	18	3	2	1	39 - 35	
	40 - 44	5	1	1	-	44 - 40	
	45 - 49	5	-	-	-	49 - 45	
	50 - 54	7	-	-	-	54 - 50	
	55 - 59	3	-	-	-	59 - 55	
Not Stated	-	-	-	-	-	غير مبين	
Total	91	19	10	9	المجموع		
Elementary	12 - 14	-	-	-	-	14 - 12	ابتدائي
	15 - 19	18	9	5	4	19 - 15	
	20 - 24	47	18	8	10	24 - 20	
	25 - 29	43	16	9	7	29 - 25	
	30 - 34	42	12	9	3	34 - 30	
	35 - 39	20	4	2	2	39 - 35	
	40 - 44	4	1	-	1	44 - 40	
	45 - 49	9	-	-	-	49 - 45	
	50 - 54	2	-	-	-	54 - 50	
	55 - 59	1	-	-	-	59 - 55	
Not Stated	-	-	-	-	-	غير مبين	
Total	186	60	33	27	المجموع		
Preparatory	12 - 14	-	-	-	-	14 - 12	إعدادي
	15 - 19	27	8	4	4	19 - 15	
	20 - 24	62	20	9	11	24 - 20	
	25 - 29	45	15	8	7	29 - 25	
	30 - 34	28	7	3	4	34 - 30	
	35 - 39	30	8	4	4	39 - 35	

جدول (27 تابع): النساء الفلسطينيات (12 - 59) سنة اللاتي سبق لهن الزواج حسب الحالة التعليمية وفئات العمر بالسنوات وعدد المواليد الذين سبق إنجابهم أحياء خلال 12 شهر السابقة للتعداد حسب الجنس ونوع التجمع

**Table (27 Cont.): Ever Married Palestinian Women (12 - 59) Years by Educational Attainment, Age Groups in Years and Number of Births Ever Born Alive by Sex Within the 12 Months Preceding the Census and Type of (Rural , ريف)**

Educational Attainment	Age	مجموع النساء (12 - 59) سنة اللاتي سبق لهن الزواج Total of Ever Married Women (12 - 59) Years	عدد المواليد الذين سبق إنجابهم أحياء خلال 12 شهر السابقة للتعداد Live Births Ever Born in Past 12 Months			العمر	الحالة التعليمية		
			كلا الجنسين Both Sexes	إناث Female	ذكور Male				
Secondary	40 - 44	21	1	1	-	44 - 40	ثانوي		
	45 - 49	5	-	-	-	49 - 45			
	50 - 54	3	-	-	-	54 - 50			
	55 - 59	-	-	-	-	59 - 55			
	Not Stated	-	-	-	-	غير مبين			
	Total	221	59	29	30	المجموع			
	12 - 14	-	-	-	-	14 - 12			
	15 - 19	8	1	1	-	19 - 15			
	20 - 24	26	12	8	4	24 - 20			
	25 - 29	45	17	8	9	29 - 25			
	30 - 34	39	8	5	3	34 - 30			
	35 - 39	32	11	8	3	39 - 35			
	40 - 44	21	1	-	1	44 - 40			
	45 - 49	7	-	-	-	49 - 45			
50 - 54	2	-	-	-	54 - 50				
55 - 59	-	-	-	-	59 - 55				
Not Stated	-	-	-	-	غير مبين				
Total	180	50	30	20	المجموع				
Associate Diploma	12 - 14	-	-	-	-	14 - 12	دبلوم متوسط		
	15 - 19	-	-	-	-	19 - 15			
	20 - 24	2	1	1	-	24 - 20			
	25 - 29	15	7	1	6	29 - 25			
	30 - 34	12	5	1	4	34 - 30			
	35 - 39	4	2	-	2	39 - 35			
	40 - 44	9	1	-	1	44 - 40			
	45 - 49	3	-	-	-	49 - 45			
	50 - 54	2	-	-	-	54 - 50			
	55 - 59	-	-	-	-	59 - 55			
	Not Stated	-	-	-	-	غير مبين			
	Total	47	16	3	13	المجموع			
	Bachelor	12 - 14	-	-	-	-		14 - 12	بكالوريوس
		15 - 19	-	-	-	-		19 - 15	
20 - 24		5	-	-	-	24 - 20			
25 - 29		4	2	1	1	29 - 25			
30 - 34		12	2	2	-	34 - 30			
35 - 39		5	3	-	3	39 - 35			
40 - 44		3	-	-	-	44 - 40			
45 - 49		1	-	-	-	49 - 45			
50 - 54		1	-	-	-	54 - 50			
55 - 59		-	-	-	-	59 - 55			
Not Stated		-	-	-	-	غير مبين			
Total		31	7	3	4	المجموع			

جدول (27 تابع): النساء الفلسطينيات (12 - 59) سنة اللاتي سبق لهن الزواج حسب الحالة التعليمية وفئات العمر بالسنوات وعدد المواليد الذين سبق إنجابهم أحياء خلال 12 شهر السابقة للتعداد حسب الجنس ونوع التجمع

**Table (27 Cont.): Ever Married Palestinian Women (12 - 59) Years by Educational Attainment, Age Groups in Years and Number of Births Ever Born Alive by Sex Within the 12 Months Preceding the Census and Type of (Rural , ريف)**

Educational Attainment	Age	مجموع النساء (12 - 59) سنة اللاتي سبق لهن الزواج Total of Ever Married Women (12 - 59) Years	عدد المواليد الذين سبق إنجابهم أحياء خلال 12 شهر السابقة للتعداد Live Births Ever Born in Past 12 Months			العمر	الحالة التعليمية
			كلا الجنسين Both Sexes	إناث Female	ذكور Male		
More Than Bachelor	12 - 14	-	-	-	-	14 - 12	أعلى من بكالوريوس
	15 - 19	-	-	-	-	19 - 15	
	20 - 24	-	-	-	-	24 - 20	
	25 - 29	-	-	-	-	29 - 25	
	30 - 34	-	-	-	-	34 - 30	
	35 - 39	-	-	-	-	39 - 35	
	40 - 44	-	-	-	-	44 - 40	
	45 - 49	-	-	-	-	49 - 45	
	50 - 54	-	-	-	-	54 - 50	
55 - 59	-	-	-	-	59 - 55		
Not Stated	Not Stated	-	-	-	-	غير مبين	غير مبين
	Total	-	-	-	-	المجموع	
	12 - 14	-	-	-	-	14 - 12	
	15 - 19	-	-	-	-	19 - 15	
	20 - 24	1	1	1	-	24 - 20	
	25 - 29	-	-	-	-	29 - 25	
	30 - 34	-	-	-	-	34 - 30	
	35 - 39	1	-	-	-	39 - 35	
	40 - 44	-	-	-	-	44 - 40	
	45 - 49	3	-	-	-	49 - 45	
50 - 54	1	-	-	-	54 - 50		
55 - 59	2	-	-	-	59 - 55		
Total	Not Stated	-	-	-	-	غير مبين	المجموع
	Total	8	1	1	-	المجموع	
	12 - 14	-	-	-	-	14 - 12	
	15 - 19	55	20	11	9	19 - 15	
	20 - 24	164	59	30	29	24 - 20	
	25 - 29	198	74	34	40	29 - 25	
	30 - 34	178	42	27	15	34 - 30	
	35 - 39	134	37	19	18	39 - 35	
	40 - 44	84	11	3	8	44 - 40	
	45 - 49	75	-	-	-	49 - 45	
	50 - 54	81	-	-	-	54 - 50	
55 - 59	64	-	-	-	59 - 55		
Not Stated	-	-	-	-	غير مبين		
Total	1033	243	124	119	المجموع		

جدول (27 تابع): النساء الفلسطينيات (12 - 59) سنة اللاتي سبق لهن الزواج حسب الحالة التعليمية وفئات العمر بالسنوات وعدد المواليد الذين سبق إنجابهم أحياء خلال 12 شهر السابقة للتعداد حسب الجنس ونوع التجمع

Table (27 Cont.): Ever Married Palestinian Women (12 - 59) Years by Educational Attainment, Age Groups in Years and Number of Births Ever Born Alive by Sex Within the 12 Months Preceding the Census and Type of (Camps, مخيمات)

Educational Attainment	Age	مجموع النساء (12 - 59) سنة اللاتي سبق لهن الزواج Total of Ever Married Women (12 - 59) Years	عدد المواليد الذين سبق إنجابهم أحياء خلال 12 شهر السابقة للتعداد Live Births Ever Born in Past 12 Months			العمر	الحالة التعليمية
			كلا الجنسين Both Sexes	إناث Female	ذكور Male		
Illiterate	12 - 14	-	-	-	-	14 - 12	أمي
	15 - 19	6	1	1	-	19 - 15	
	20 - 24	27	7	4	3	24 - 20	
	25 - 29	22	3	1	2	29 - 25	
	30 - 34	52	9	3	6	34 - 30	
	35 - 39	46	9	3	6	39 - 35	
	40 - 44	47	3	2	1	44 - 40	
	45 - 49	94	1	-	1	49 - 45	
	50 - 54	216	-	-	-	54 - 50	
	55 - 59	396	-	-	-	59 - 55	
Not Stated	-	-	-	-	-	غير مبين	
Total	906	33	14	19	المجموع		
Can Read & Write	12 - 14	-	-	-	-	14 - 12	ملم
	15 - 19	33	14	8	6	19 - 15	
	20 - 24	66	17	10	7	24 - 20	
	25 - 29	115	44	15	29	29 - 25	
	30 - 34	133	42	19	23	34 - 30	
	35 - 39	82	16	7	9	39 - 35	
	40 - 44	54	4	-	4	44 - 40	
	45 - 49	59	1	-	1	49 - 45	
	50 - 54	75	-	-	-	54 - 50	
	55 - 59	93	-	-	-	59 - 55	
Not Stated	-	-	-	-	-	غير مبين	
Total	710	138	59	79	المجموع		
Elementary	12 - 14	1	-	-	-	14 - 12	ابتدائي
	15 - 19	267	93	37	56	19 - 15	
	20 - 24	371	150	75	75	24 - 20	
	25 - 29	309	90	50	40	29 - 25	
	30 - 34	362	76	28	48	34 - 30	
	35 - 39	298	51	26	25	39 - 35	
	40 - 44	130	15	8	7	44 - 40	
	45 - 49	97	3	-	3	49 - 45	
	50 - 54	91	-	-	-	54 - 50	
	55 - 59	56	-	-	-	59 - 55	
Not Stated	-	-	-	-	-	غير مبين	
Total	1982	478	224	254	المجموع		
Preparatory	12 - 14	-	-	-	-	14 - 12	إعدادي
	15 - 19	412	150	78	72	19 - 15	
	20 - 24	776	294	137	157	24 - 20	
	25 - 29	534	157	70	87	29 - 25	
	30 - 34	375	97	57	40	34 - 30	
	35 - 39	317	53	27	26	39 - 35	

جدول (27 تابع): النساء الفلسطينيات (12 - 59) سنة اللاتي سبق لهن الزواج حسب الحالة التعليمية وفئات العمر بالسنوات وعدد المواليد الذين سبق إنجابهم أحياء خلال 12 شهر السابقة للتعداد حسب الجنس ونوع التجمع

Table (27 Cont.): Ever Married Palestinian Women (12 - 59) Years by Educational Attainment, Age Groups in Years and Number of Births Ever Born Alive by Sex Within the 12 Months Preceding the Census and Type of (Camps, مخيمات)

Educational Attainment	Age	مجموع النساء (12 - 59) سنة اللاتي سبق لهن الزواج Total of Ever Married Women (12 - 59) Years	عدد المواليد الذين سبق إنجابهم أحياء خلال 12 شهر السابقة للتعداد Live Births Ever Born in Past 12 Months			العمر	الحالة التعليمية
			كلا الجنسين Both Sexes	إناث Female	ذكور Male		
Secondary	40 - 44	293	20	8	12	44 - 40	ثانوي
	45 - 49	130	3	1	2	49 - 45	
	50 - 54	69	-	-	-	54 - 50	
	55 - 59	26	-	-	-	59 - 55	
	Not Stated	-	-	-	-	غير مبين	
	Total	2932	774	378	396	المجموع	
	12 - 14	-	-	-	-	14 - 12	
	15 - 19	118	36	12	24	19 - 15	
	20 - 24	617	251	130	121	24 - 20	
	25 - 29	456	156	76	80	29 - 25	
	30 - 34	510	88	44	44	34 - 30	
Associate Diploma	35 - 39	309	33	15	18	39 - 35	دبلوم متوسط
	40 - 44	223	18	6	12	44 - 40	
	45 - 49	215	1	-	1	49 - 45	
	50 - 54	76	-	-	-	54 - 50	
	55 - 59	28	-	-	-	59 - 55	
	Not Stated	1	-	-	-	غير مبين	
	Total	2553	583	283	300	المجموع	
	12 - 14	-	-	-	-	14 - 12	
	15 - 19	-	-	-	-	19 - 15	
	20 - 24	60	24	8	16	24 - 20	
	25 - 29	223	90	38	52	29 - 25	
30 - 34	166	42	19	23	34 - 30		
Bachelor	35 - 39	102	21	7	14	39 - 35	بكالوريوس
	40 - 44	56	-	-	-	44 - 40	
	45 - 49	67	2	-	2	49 - 45	
	50 - 54	27	-	-	-	54 - 50	
	55 - 59	13	-	-	-	59 - 55	
	Not Stated	-	-	-	-	غير مبين	
	Total	714	179	72	107	المجموع	
	12 - 14	-	-	-	-	14 - 12	
	15 - 19	-	-	-	-	19 - 15	
	20 - 24	45	16	7	9	24 - 20	
	25 - 29	73	32	13	19	29 - 25	
30 - 34	116	36	22	14	34 - 30		
35 - 39	82	13	6	7	39 - 35		
40 - 44	57	9	5	4	44 - 40		
45 - 49	38	-	-	-	49 - 45		
50 - 54	14	-	-	-	54 - 50		
55 - 59	1	-	-	-	59 - 55		
Not Stated	1	-	-	-	غير مبين		
Total	427	106	53	53	المجموع		

جدول (27 تابع): النساء الفلسطينيات (12 - 59) سنة اللاتي سبق لهن الزواج حسب الحالة التعليمية وفئات العمر بالسنوات وعدد المواليد الذين سبق إنجابهم أحياء خلال 12 شهر السابقة للتعداد حسب الجنس ونوع التجمع

**Table (27 Cont.): Ever Married Palestinian Women (12 - 59) Years by Educational Attainment, Age Groups in Years and Number of Births Ever Born Alive by Sex Within the 12 Months Preceding the Census and Type of (Camps, مخيمات)**

Educational Attainment	Age	عدد المواليد الذين سبق إنجابهم أحياء خلال 12 شهر السابقة للتعداد			العمر	الحالة التعليمية		
		Live Births Ever Born in Past 12 Months						
		مجموع النساء (12 - 59) سنة اللاتي سبق لهن الزواج	كلا الجنسين		ذكور			
		Total of Ever Married Women (12 - 59) Years	Both Sexes	إناث Female	مذكر Male			
More Than Bachelor	12 - 14	-	-	-	-	14 - 12	أعلى من بكالوريوس	
	15 - 19	-	-	-	-	19 - 15		
	20 - 24	3	-	-	-	24 - 20		
	25 - 29	4	3	2	1	29 - 25		
	30 - 34	8	1	1	-	34 - 30		
	35 - 39	4	-	-	-	39 - 35		
	40 - 44	7	2	-	2	44 - 40		
	45 - 49	3	-	-	-	49 - 45		
	50 - 54	1	-	-	-	54 - 50		
	55 - 59	1	-	-	-	59 - 55		
	Not Stated	-	-	-	-	غير مبين		
	Total	31	6	3	3	المجموع		
Not Stated	12 - 14	-	-	-	-	14 - 12	غير مبين	
	15 - 19	-	-	-	-	19 - 15		
	20 - 24	1	-	-	-	24 - 20		
	25 - 29	-	-	-	-	29 - 25		
	30 - 34	-	-	-	-	34 - 30		
	35 - 39	2	-	-	-	39 - 35		
	40 - 44	2	1	1	-	44 - 40		
	45 - 49	2	-	-	-	49 - 45		
	50 - 54	4	-	-	-	54 - 50		
	55 - 59	3	-	-	-	59 - 55		
	Not Stated	2	-	-	-	غير مبين		
	Total	16	1	1	-	المجموع		
Total	12 - 14	1	-	-	-	14 - 12	المجموع	
	15 - 19	836	294	136	158	19 - 15		
	20 - 24	1966	759	371	388	24 - 20		
	25 - 29	1736	575	265	310	29 - 25		
	30 - 34	1722	391	193	198	34 - 30		
	35 - 39	1242	196	91	105	39 - 35		
	40 - 44	869	72	30	42	44 - 40		
	45 - 49	705	11	1	10	49 - 45		
	50 - 54	573	-	-	-	54 - 50		
	55 - 59	617	-	-	-	59 - 55		
		Not Stated	4	-	-	-		غير مبين
		Total	10271	2298	1087	1211		المجموع

جدول (27 تابع): النساء الفلسطينيات (12 - 59) سنة اللاتي سبق لهن الزواج حسب الحالة التعليمية وفئات العمر بالسنوات وعدد المواليد الذين سبق إنجابهم أحياء خلال 12 شهر السابقة للتعداد حسب الجنس ونوع التجمع

**Table (27 Cont.): Ever Married Palestinian Women (12 - 59) Years by Educational Attainment, Age Groups in Years and Number of Births Ever Born Alive by Sex Within the 12 Months Preceding the Census and Type of (المجموع، Total)**

Educational Attainment	Age	مجموع النساء (12 - 59) سنة اللاتي سبق لهن الزواج Total of Ever Married Women (12 - 59) Years	عدد المواليد الذين سبق إنجابهم أحياء خلال 12 شهر السابقة للتعداد Live Births Ever Born in Past 12 Months			العمر	الحالة التعليمية
			كلا الجنسين Both Sexes	إناث Female	ذكور Male		
Illiterate	12 - 14	4	1	1	-	14 - 12	أمي
	15 - 19	134	52	30	22	19 - 15	
	20 - 24	272	108	43	65	24 - 20	
	25 - 29	321	116	58	58	29 - 25	
	30 - 34	404	104	50	54	34 - 30	
	35 - 39	469	97	55	42	39 - 35	
	40 - 44	539	53	26	27	44 - 40	
	45 - 49	833	11	4	7	49 - 45	
	50 - 54	1360	3	3	-	54 - 50	
	55 - 59	1824	-	-	-	59 - 55	
Not Stated	4	-	-	-	غير مبين		
Total	6164	545	270	275	المجموع		
Can Read & Write	12 - 14	5	-	-	-	14 - 12	ملم
	15 - 19	292	119	67	52	19 - 15	
	20 - 24	590	228	109	119	24 - 20	
	25 - 29	763	265	126	139	29 - 25	
	30 - 34	847	271	133	138	34 - 30	
	35 - 39	610	115	53	62	39 - 35	
	40 - 44	481	44	24	20	44 - 40	
	45 - 49	381	2	1	1	49 - 45	
	50 - 54	475	-	-	-	54 - 50	
	55 - 59	435	-	-	-	59 - 55	
Not Stated	2	-	-	-	غير مبين		
Total	4881	1044	513	531	المجموع		
Elementary	12 - 14	23	-	-	-	14 - 12	ابتدائي
	15 - 19	1864	749	345	404	19 - 15	
	20 - 24	2607	1132	552	580	24 - 20	
	25 - 29	2162	749	375	374	29 - 25	
	30 - 34	2208	565	282	283	34 - 30	
	35 - 39	1659	303	148	155	39 - 35	
	40 - 44	1027	103	42	61	44 - 40	
	45 - 49	676	11	5	6	49 - 45	
	50 - 54	531	3	-	3	54 - 50	
	55 - 59	265	-	-	-	59 - 55	
Not Stated	1	-	-	-	غير مبين		
Total	13023	3615	1749	1866	المجموع		
Preparatory	12 - 14	7	-	-	-	14 - 12	إعدادي
	15 - 19	2702	944	466	478	19 - 15	
	20 - 24	4460	1816	911	905	24 - 20	
	25 - 29	2972	964	482	482	29 - 25	
	30 - 34	2108	523	273	250	34 - 30	
	35 - 39	1697	281	130	151	39 - 35	

جدول (27 تابع): النساء الفلسطينيات (12 - 59) سنة اللاتي سبق لهن الزواج حسب الحالة التعليمية وفئات العمر بالسنوات وعدد المواليد الذين سبق إنجابهم أحياء خلال 12 شهر السابقة للتعداد حسب الجنس ونوع التجمع

**Table (27 Cont.): Ever Married Palestinian Women (12 - 59) Years by Educational Attainment, Age Groups in Years and Number of Births Ever Born Alive by Sex Within the 12 Months Preceding the Census and Type of (المجموع، Total)**

Educational Attainment	Age	مجموع النساء (12 - 59) سنة اللاتي سبق لهن الزواج Total of Ever Married Women (12 - 59) Years	عدد المواليد الذين سبق إنجابهم أحياء خلال 12 شهر السابقة للتعداد Live Births Ever Born in Past 12 Months			العمر	الحالة التعليمية
			كلا الجنسين Both Sexes	إناث Female	ذكور Male		
Secondary	40 - 44	1493	121	55	66	44 - 40	ثانوي
	45 - 49	814	10	5	5	49 - 45	
	50 - 54	367	-	-	-	54 - 50	
	55 - 59	152	1	1	-	59 - 55	
	Not Stated	-	-	-	-	غير مبين	
	Total	16772	4660	2323	2337	المجموع	
	12 - 14	-	-	-	-	14 - 12	
	15 - 19	656	164	80	84	19 - 15	
	20 - 24	2884	1237	606	631	24 - 20	
	25 - 29	2537	870	434	436	29 - 25	
Associate Diploma	30 - 34	2300	543	286	257	34 - 30	دبلوم متوسط
	35 - 39	1622	293	145	148	39 - 35	
	40 - 44	1199	100	50	50	44 - 40	
	45 - 49	1126	8	1	7	49 - 45	
	50 - 54	491	3	1	2	54 - 50	
	55 - 59	130	-	-	-	59 - 55	
	Not Stated	4	-	-	-	غير مبين	
	Total	12949	3218	1603	1615	المجموع	
	12 - 14	-	-	-	-	14 - 12	
	15 - 19	5	1	-	1	19 - 15	
Bachelor	20 - 24	223	85	35	50	24 - 20	بكالوريوس
	25 - 29	792	300	130	170	29 - 25	
	30 - 34	636	180	79	101	34 - 30	
	35 - 39	395	86	43	43	39 - 35	
	40 - 44	338	17	8	9	44 - 40	
	45 - 49	335	3	1	2	49 - 45	
	50 - 54	172	1	-	1	54 - 50	
	55 - 59	74	-	-	-	59 - 55	
	Not Stated	-	-	-	-	غير مبين	
	Total	2970	673	296	377	المجموع	
12 - 14	-	-	-	-	14 - 12		
15 - 19	-	-	-	-	19 - 15		
20 - 24	176	60	28	32	24 - 20		
25 - 29	293	111	60	51	29 - 25		
30 - 34	460	129	68	61	34 - 30		
35 - 39	374	58	27	31	39 - 35		
40 - 44	259	26	14	12	44 - 40		
45 - 49	192	1	-	1	49 - 45		
50 - 54	91	-	-	-	54 - 50		
55 - 59	16	-	-	-	59 - 55		
Not Stated	2	-	-	-	غير مبين		
Total	1863	385	197	188	المجموع		



جدول (27 تابع): النساء الفلسطينيات (12 - 59) سنة اللاتي سبق لهن الزواج حسب الحالة التعليمية وفئات العمر بالسنوات وعدد المواليد الذين سبق إنجابهم أحياء خلال 12 شهر السابقة للتعداد حسب الجنس ونوع التجمع

Table (27 Cont.): Ever Married Palestinian Women (12 - 59) Years by Educational Attainment, Age Groups in Years and Number of Births Ever Born Alive by Sex Within the 12 Months Preceding the Census and Type of (المجموع، Total)

Educational Attainment	Age	مجموع النساء (12 - 59) سنة اللاتي سبق لهن الزواج Total of Ever Married Women (12 - 59) Years	عدد المواليد الذين سبق إنجابهم أحياء خلال 12 شهر السابقة للتعداد Live Births Ever Born in Past 12 Months			العمر	الحالة التعليمية أعلى من بكالوريوس
			كلا الجنسين Both Sexes	إناث Female	ذكور Male		
More Than Bachelor	12 - 14	-	-	-	-	14 - 12	أعلى من بكالوريوس
	15 - 19	-	-	-	-	19 - 15	
	20 - 24	3	-	-	-	24 - 20	
	25 - 29	9	5	3	2	29 - 25	
	30 - 34	23	5	2	3	34 - 30	
	35 - 39	17	-	-	-	39 - 35	
	40 - 44	22	3	1	2	44 - 40	
	45 - 49	25	-	-	-	49 - 45	
	50 - 54	3	-	-	-	54 - 50	
	55 - 59	3	-	-	-	59 - 55	
Not Stated	-	-	-	-	-	غير مبيّن	
	Total	105	13	6	7	المجموع	
Not Stated	12 - 14	-	-	-	-	14 - 12	غير مبيّن
	15 - 19	3	1	1	-	19 - 15	
	20 - 24	13	6	2	4	24 - 20	
	25 - 29	12	8	5	3	29 - 25	
	30 - 34	13	1	1	-	34 - 30	
	35 - 39	18	2	-	2	39 - 35	
	40 - 44	22	1	1	-	44 - 40	
	45 - 49	25	-	-	-	49 - 45	
	50 - 54	43	-	-	-	54 - 50	
	55 - 59	51	-	-	-	59 - 55	
Not Stated	8	-	-	-	-	غير مبيّن	
	Total	208	19	10	9	المجموع	
Total	12 - 14	39	1	1	-	14 - 12	المجموع
	15 - 19	5656	2030	989	1041	19 - 15	
	20 - 24	11228	4672	2286	2386	24 - 20	
	25 - 29	9861	3388	1673	1715	29 - 25	
	30 - 34	8999	2321	1174	1147	34 - 30	
	35 - 39	6861	1235	601	634	39 - 35	
	40 - 44	5380	468	221	247	44 - 40	
	45 - 49	4407	46	17	29	49 - 45	
	50 - 54	3533	10	4	6	54 - 50	
	55 - 59	2950	1	1	-	59 - 55	
Not Stated	21	-	-	-	-	غير مبيّن	
	Total	58935	14172	6967	7205	المجموع	

جدول 28: النساء الفلسطينيات (12 - 59) سنة اللاتي سبق لهن الزواج حسب فئات العمر بالسنوات وجملة المواليد الذين سبق إنجابهم أحياء خلال 12 شهر السابقة للتعداد والباقيين على قيد الحياة والمتوفين منهم ونوع التجمع

**Table 28: Ever Married Palestinian Women (12 - 59) Years by Age Groups in Years, Number of Births Ever Born Alive in 12 Months Preceding the Census, Number of Births Still Alive, Number of Deaths Among these Live Births and Type of Locality**

(حضر، Urban)

Age Groups	عدد المواليد المتوفين Number of Deaths			عدد المواليد الباقيين على قيد الحياة Number of Births Still Alive			عدد المواليد الذين سبق إنجابهم أحياء Number of Births Ever Born Alive			مجموع النساء (12 - 59) سنة اللاتي سبق لهن الزواج Total of Ever Married Women (12 - 59) Years	عدد النساء حسب عدد المواليد الذين سبق إنجابهم أحياء خلال السنة السابقة Women With Indicated Number of Births Ever Born Alive in 12 Months Preceding the Census						فئات العمر
	كلا الجنسين Both Sexes	إناث Female	ذكور Male	كلا الجنسين Both Sexes	إناث Female	ذكور Male	كلا الجنسين Both Sexes	إناث Female	ذكور Male		غير مبين Not Stated	+ 4	3	2	1	0	
12 - 14	-	-	-	1	1	-	1	1	-	38	-	-	-	-	1	37	14 - 12
15 - 19	14	6	8	1702	836	866	1716	842	874	4765	14	-	-	19	1678	3054	19 - 15
20 - 24	37	16	21	3817	1869	1948	3854	1885	1969	9098	11	-	1	64	3723	5299	24 - 20
25 - 29	25	12	13	2714	1362	1352	2739	1374	1365	7927	12	-	1	48	2640	5226	29 - 25
30 - 34	25	10	15	1863	944	919	1888	954	934	7099	18	-	-	33	1822	5226	34 - 30
35 - 39	13	3	10	989	488	501	1002	491	511	5485	7	-	-	27	948	4503	39 - 35
40 - 44	16	4	12	369	184	185	385	188	197	4427	8	-	-	10	365	4044	44 - 40
45 - 49	4	1	3	31	15	16	35	16	19	3627	9	-	-	-	35	3583	49 - 45
50 - 54	5	2	3	5	2	3	10	4	6	2879	12	-	-	2	6	2859	54 - 50
55 - 59	-	-	-	1	1	-	1	1	-	2269	17	-	-	-	1	2251	59 - 55
Not Stated	-	-	-	-	-	-	-	-	-	17	7	-	-	-	-	10	غير مبين
<b>Total</b>	<b>139</b>	<b>54</b>	<b>85</b>	<b>11492</b>	<b>5702</b>	<b>5790</b>	<b>11631</b>	<b>5756</b>	<b>5875</b>	<b>47631</b>	<b>115</b>	<b>-</b>	<b>2</b>	<b>203</b>	<b>11219</b>	<b>36092</b>	<b>المجموع</b>

جدول (28 تابع): النساء الفلسطينيات (12 - 59) سنة اللاتي سبق لهن الزواج حسب فئات العمر بالسنوات وجملة المواليد الذين سبق إنجابهم أحياء خلال 12 شهر السابقة للتعداد والباقيين على قيد الحياة والمتوفين منهم ونوع التجمع

Table (28 Cont.): Ever Married Palestinian Women (12 - 59) Years by Age Groups in Years, Number of Births Ever Born Alive in 12 Months Preceding the Census, Number of Births Still Alive, Number of Deaths Among these Live Births and Type of Locality

(ريف, Rural)

Age Groups	عدد المواليد المتوفين Number of Deaths			عدد المواليد الباقيين على قيد الحياة Number of Births Still Alive			عدد المواليد الذين سبق إنجابهم أحياء Number of Births Ever Born Alive			مجموع النساء (12 - 59) سنة اللاتي سبق لهن الزواج Total of Ever Married Women (12 - 59) Years	عدد النساء حسب عدد المواليد الذين سبق إنجابهم أحياء خلال السنة السابقة Women With Indicated Number of Births Ever Born Alive in 12 Months Preceding the Census						فئات العمر
	كلا الجنسين Both Sexes	إناث Female	ذكور Male	كلا الجنسين Both Sexes	إناث Female	ذكور Male	كلا الجنسين Both Sexes	إناث Female	ذكور Male		غير مبين Not Stated	+ 4	3	2	1	0	
12 - 14	-	-	-	-	-	-	-	-	-	-	-	-	-	-	-	-	14 - 12
15 - 19	-	-	-	20	11	9	20	11	9	55	-	-	-	-	20	35	19 - 15
20 - 24	1	1	-	58	29	29	59	30	29	164	1	-	-	-	59	104	24 - 20
25 - 29	1	1	-	73	33	40	74	34	40	198	-	-	-	1	72	125	29 - 25
30 - 34	-	-	-	42	27	15	42	27	15	178	1	-	-	1	40	136	34 - 30
35 - 39	-	-	-	37	19	18	37	19	18	134	1	-	-	-	37	96	39 - 35
40 - 44	-	-	-	11	3	8	11	3	8	84	-	-	-	1	9	74	44 - 40
45 - 49	-	-	-	-	-	-	-	-	-	75	1	-	-	-	-	74	49 - 45
50 - 54	-	-	-	-	-	-	-	-	-	81	1	-	-	-	-	80	54 - 50
55 - 59	-	-	-	-	-	-	-	-	-	64	-	-	-	-	-	64	59 - 55
Not Stated	-	-	-	-	-	-	-	-	-	-	-	-	-	-	-	-	غير مبين
<b>Total</b>	<b>2</b>	<b>2</b>	<b>-</b>	<b>241</b>	<b>122</b>	<b>119</b>	<b>243</b>	<b>124</b>	<b>119</b>	<b>1033</b>	<b>5</b>	<b>-</b>	<b>-</b>	<b>3</b>	<b>237</b>	<b>788</b>	<b>المجموع</b>

جدول (28 تابع): النساء الفلسطينيات (12 - 59) سنة اللاتي سبق لهن الزواج حسب فئات العمر بالسنوات وجملة المواليد الذين سبق إنجابهم أحياء خلال 12 شهر السابقة للتعداد والباقيين على قيد الحياة والمتوفين منهم ونوع التجمع

Table (28 Cont.): Ever Married Palestinian Women (12 - 59) Years by Age Groups in Years, Number of Births Ever Born Alive in 12 Months Preceding the Census, Number of Births Still Alive, Number of Deaths Among these Live Births and Type of Locality

(مخيمات, Camps)

Age Groups	عدد المواليد المتوفين Number of Deaths			عدد المواليد الباقيين على قيد الحياة Number of Births Still Alive			عدد المواليد الذين سبق إنجابهم أحياء Number of Births Ever Born Alive			مجموع النساء (12 - 59) سنة اللاتي سبق لهن الزواج Total of Ever Married Women (12 - 59) Years	عدد النساء حسب عدد المواليد الذين سبق إنجابهم أحياء خلال السنة السابقة Women With Indicated Number of Births Ever Born Alive in 12 Months Preceding the Census						فئات العمر
	كلا الجنسين Both Sexes	إناث Female	ذكور Male	كلا الجنسين Both Sexes	إناث Female	ذكور Male	كلا الجنسين Both Sexes	إناث Female	ذكور Male		غير مبين Not Stated	+ 4	3	2	1	0	
12 - 14	-	-	-	-	-	-	-	-	-	1	-	-	-	-	-	1	14 - 12
15 - 19	2	1	1	292	135	157	294	136	158	836	1	-	1	-	291	543	19 - 15
20 - 24	6	1	5	753	370	383	759	371	388	1966	11	-	-	11	737	1207	24 - 20
25 - 29	3	1	2	572	264	308	575	265	310	1736	4	-	-	11	553	1168	29 - 25
30 - 34	8	2	6	383	191	192	391	193	198	1722	6	-	-	9	373	1334	34 - 30
35 - 39	5	1	4	191	90	101	196	91	105	1242	3	-	-	3	190	1046	39 - 35
40 - 44	3	-	3	69	30	39	72	30	42	869	-	-	-	1	70	798	44 - 40
45 - 49	4	-	4	7	1	6	11	1	10	705	6	-	-	2	7	690	49 - 45
50 - 54	-	-	-	-	-	-	-	-	-	573	7	-	-	-	-	566	54 - 50
55 - 59	-	-	-	-	-	-	-	-	-	617	4	-	-	-	-	613	59 - 55
Not Stated	-	-	-	-	-	-	-	-	-	4	2	-	-	-	-	2	غير مبين
<b>Total</b>	<b>31</b>	<b>6</b>	<b>25</b>	<b>2267</b>	<b>1081</b>	<b>1186</b>	<b>2298</b>	<b>1087</b>	<b>1211</b>	<b>10271</b>	<b>44</b>	<b>-</b>	<b>1</b>	<b>37</b>	<b>2221</b>	<b>7968</b>	<b>المجموع</b>

جدول (28 تابع): النساء الفلسطينيات (12 - 59) سنة اللاتي سبق لهن الزواج حسب فئات العمر بالسنوات وجملة المواليد الذين سبق إنجابهم أحياء خلال 12 شهر السابقة للتعداد والباقيين على قيد الحياة والمتوفين منهم ونوع التجمع

Table (28 Cont.): Ever Married Palestinian Women (12 - 59) Years by Age Groups in Years, Number of Births Ever Born Alive in 12 Months Preceding the Census, Number of Births Still Alive, Number of Deaths Among these Live Births and Type of Locality

(المجموع, Total)

Age Groups	عدد المواليد المتوفين Number of Deaths			عدد المواليد الباقيين على قيد الحياة Number of Births Still Alive			عدد المواليد الذين سبق إنجابهم أحياء Number of Births Ever Born Alive			مجموع النساء (12 - 59) سنة اللاتي سبق لهن الزواج Total of Ever Married Women (12 - 59) Years	عدد النساء حسب عدد المواليد الذين سبق إنجابهم أحياء خلال السنة السابقة Women With Indicated Number of Births Ever Born Alive in 12 Months Preceding the Census						فئات العمر
	كلا الجنسين Both Sexes	إناث Female	ذكور Male	كلا الجنسين Both Sexes	إناث Female	ذكور Male	كلا الجنسين Both Sexes	إناث Female	ذكور Male		غير مبيّن Not Stated	+ 4	3	2	1	0	
12 - 14	-	-	-	1	1	-	1	1	-	39	-	-	-	-	1	38	14 - 12
15 - 19	16	7	9	2014	982	1032	2030	989	1041	5656	15	-	1	19	1989	3632	19 - 15
20 - 24	44	18	26	4628	2268	2360	4672	2286	2386	11228	23	-	1	75	4519	6610	24 - 20
25 - 29	29	14	15	3359	1659	1700	3388	1673	1715	9861	16	-	1	60	3265	6519	29 - 25
30 - 34	33	12	21	2288	1162	1126	2321	1174	1147	8999	25	-	-	43	2235	6696	34 - 30
35 - 39	18	4	14	1217	597	620	1235	601	634	6861	11	-	-	30	1175	5645	39 - 35
40 - 44	19	4	15	449	217	232	468	221	247	5380	8	-	-	12	444	4916	44 - 40
45 - 49	8	1	7	38	16	22	46	17	29	4407	16	-	-	2	42	4347	49 - 45
50 - 54	5	2	3	5	2	3	10	4	6	3533	20	-	-	2	6	3505	54 - 50
55 - 59	-	-	-	1	1	-	1	1	-	2950	21	-	-	-	1	2928	59 - 55
Not Stated	-	-	-	-	-	-	-	-	-	21	9	-	-	-	-	12	غير مبيّن
<b>Total</b>	<b>172</b>	<b>62</b>	<b>110</b>	<b>14000</b>	<b>6905</b>	<b>7095</b>	<b>14172</b>	<b>6967</b>	<b>7205</b>	<b>58935</b>	<b>164</b>	<b>-</b>	<b>3</b>	<b>243</b>	<b>13677</b>	<b>44848</b>	<b>المجموع</b>

**Table 29: Palestinian Population (5 Years and Over) by Age in Years, Sex, Educational Attendance and Type of Locality**  
(Urban, حضر)

Age	الالتحاق بالتعليم											العمر	
	Educational Attendance				Female				Male				
	Both Sexes		كلا الجنسين		Female		اناث		Male		ذكور		
المجموع Total	غير مبين Not Stated	غير ملتحقين Not Attending School	ملتحقون Attending School	المجموع Total	غير مبين Not Stated	غير ملتحقين Not Attending School	ملتحقون Attending School	المجموع Total	غير مبين Not Stated	غير ملتحقين Not Attending School	ملتحقون Attending School		
5	11345	-	10074	1271	5476	-	4895	581	5869	-	5179	690	5
6	10844	-	277	10567	5272	-	133	5139	5572	-	144	5428	6
7	10201	-	126	10075	5081	-	58	5023	5120	-	68	5052	7
8	9780	-	125	9655	4793	-	55	4738	4987	-	70	4917	8
9	8910	-	99	8811	4323	-	37	4286	4587	-	62	4525	9
10	8300	-	123	8177	4030	-	42	3988	4270	-	81	4189	10
11	7830	-	159	7671	3821	-	59	3762	4009	-	100	3909	11
12	7336	3	266	7067	3579	2	90	3487	3757	1	176	3580	12
13	7404	-	522	6882	3590	-	153	3437	3814	-	369	3445	13
14	6655	1	854	5800	3243	-	317	2926	3412	1	537	2874	14
15	6879	2	1532	5345	3343	1	683	2659	3536	1	849	2686	15
16	6162	1	2097	4064	3009	-	1001	2008	3153	1	1096	2056	16
17	6067	3	2673	3391	3016	3	1435	1578	3051	-	1238	1813	17
18	6229	2	3646	2581	3074	1	2020	1053	3155	1	1626	1528	18
19	5787	1	3880	1906	2872	1	2117	754	2915	-	1763	1152	19
20	5429	5	3957	1467	2661	2	2083	576	2768	3	1874	891	20
21	5316	5	4201	1110	2580	4	2171	405	2736	1	2030	705	21
22	4980	2	4200	778	2398	2	2169	227	2582	-	2031	551	22
23	4877	-	4303	574	2394	-	2253	141	2483	-	2050	433	23
24	4634	3	4209	422	2284	2	2199	83	2350	1	2010	339	24
25	4253	4	3901	348	2057	3	1992	62	2196	1	1909	286	25
26	3875	2	3632	241	1852	2	1814	36	2023	-	1818	205	26
27	3795	-	3593	202	1813	-	1786	27	1982	-	1807	175	27
28	3768	1	3585	182	1754	1	1712	41	2014	-	1873	141	28
29	3309	1	3178	130	1584	1	1561	22	1725	-	1617	108	29
30+	68770	67	68054	649	34258	55	34062	141	34512	12	33992	508	+30
Not Stated	78	45	29	4	35	22	12	1	43	23	17	3	غير مبين
<b>Total</b>	<b>232813</b>	<b>148</b>	<b>133295</b>	<b>99370</b>	<b>114192</b>	<b>102</b>	<b>66909</b>	<b>47181</b>	<b>118621</b>	<b>46</b>	<b>66386</b>	<b>52189</b>	<b>المجموع</b>

جدول (29 تابع): السكان الفلسطينيون (5 سنوات فأكثر) حسب العمر بالسنوات والجنس والالتحاق بالتعليم ونوع التجمع

Table (29 Cont.): Palestinian Population (5 Years and Over) by Age in Years, Sex, Educational Attendance and Type of Locality  
(Rural, ريف)

Age	التحاق بالتعليم											العمر	
	Educational Attendance				Female				Male				
	Both Sexes		كلا الجنسين		Female		اناث		Male		ذكور		
المجموع Total	غير مبين Not Stated	غير ملتحقين Not Attending School	ملتحقون Attending School	المجموع Total	غير مبين Not Stated	غير ملتحقين Not Attending School	ملتحقون Attending School	المجموع Total	غير مبين Not Stated	غير ملتحقين Not Attending School	ملتحقون Attending School		
5	262	-	245	17	110	-	104	6	152	-	141	11	5
6	251	-	11	240	119	-	4	115	132	-	7	125	6
7	215	-	3	212	101	-	1	100	114	-	2	112	7
8	203	-	6	197	110	-	2	108	93	-	4	89	8
9	179	-	3	176	85	-	1	84	94	-	2	92	9
10	156	-	1	155	71	-	-	71	85	-	1	84	10
11	154	-	7	147	77	-	3	74	77	-	4	73	11
12	153	-	17	136	81	-	11	70	72	-	6	66	12
13	154	-	29	125	80	-	19	61	74	-	10	64	13
14	138	-	24	114	70	-	9	61	68	-	15	53	14
15	133	-	42	91	64	-	20	44	69	-	22	47	15
16	118	-	49	69	51	-	26	25	67	-	23	44	16
17	124	-	58	66	64	-	34	30	60	-	24	36	17
18	112	-	63	49	48	-	31	17	64	-	32	32	18
19	116	-	76	40	63	-	45	18	53	-	31	22	19
20	106	-	79	27	53	-	45	8	53	-	34	19	20
21	113	-	94	19	53	-	44	9	60	-	50	10	21
22	97	-	87	10	41	-	35	6	56	-	52	4	22
23	119	-	111	8	61	-	61	-	58	-	50	8	23
24	107	-	102	5	54	-	53	1	53	-	49	4	24
25	89	-	85	4	44	-	44	-	45	-	41	4	25
26	102	-	102	-	44	-	44	-	58	-	58	-	26
27	89	-	89	-	45	-	45	-	44	-	44	-	27
28	88	-	86	2	52	-	52	-	36	-	34	2	28
29	72	-	72	-	36	-	36	-	36	-	36	-	29
30+	1585	1	1575	9	829	1	825	3	756	-	750	6	+30
Not Stated	-	-	-	-	-	-	-	-	-	-	-	-	غير مبين
<b>Total</b>	<b>5035</b>	<b>1</b>	<b>3116</b>	<b>1918</b>	<b>2506</b>	<b>1</b>	<b>1594</b>	<b>911</b>	<b>2529</b>	<b>-</b>	<b>1522</b>	<b>1007</b>	<b>المجموع</b>

جدول (29 تابع): السكان الفلسطينيين (5 سنوات فأكثر) حسب العمر بالسنوات والجنس والالتحاق بالتعليم ونوع التجمع

Table (29 Cont.): Palestinian Population (5 Years and Over) by Age in Years, Sex, Educational Attendance and Type of Locality  
(Camps, مخيمات)

Age	Educational Attendance								الالتحاق بالتعليم				العمر			
	Both Sexes				كلا الجنسين				Female		اناث			Male		ذكور
	المجموع Total	غير مبين Not Stated	غير ملتحقين Not Attending School	ملتحقون Attending School	المجموع Total	غير مبين Not Stated	غير ملتحقين Not Attending School	ملتحقون Attending School	المجموع Total	غير مبين Not Stated	غير ملتحقين Not Attending School	ملتحقون Attending School		المجموع Total	غير مبين Not Stated	غير ملتحقين Not Attending School
5	2367	-	2077	290	1159	-	1019	140	1208	-	1058	150	5			
6	2296	-	63	2233	1131	-	36	1095	1165	-	27	1138	6			
7	2194	-	31	2163	1115	-	16	1099	1079	-	15	1064	7			
8	2110	-	24	2086	1028	-	11	1017	1082	-	13	1069	8			
9	1873	-	25	1848	942	-	14	928	931	-	11	920	9			
10	1723	-	22	1701	849	-	10	839	874	-	12	862	10			
11	1551	-	30	1521	751	-	14	737	800	-	16	784	11			
12	1449	-	50	1399	732	-	23	709	717	-	27	690	12			
13	1496	1	101	1394	731	-	38	693	765	1	63	701	13			
14	1343	1	145	1197	647	1	62	584	696	-	83	613	14			
15	1328	-	263	1065	672	-	127	545	656	-	136	520	15			
16	1154	-	315	839	574	-	175	399	580	-	140	440	16			
17	1174	1	459	714	576	1	234	341	598	-	225	373	17			
18	1195	-	621	574	587	-	355	232	608	-	266	342	18			
19	1141	2	693	446	580	-	393	187	561	2	300	259	19			
20	1137	2	772	363	579	1	433	145	558	1	339	218	20			
21	1136	-	857	279	567	-	460	107	569	-	397	172	21			
22	1011	3	824	184	518	2	461	55	493	1	363	129	22			
23	1085	3	923	159	545	2	497	46	540	1	426	113	23			
24	1006	1	897	108	499	1	470	28	507	-	427	80	24			
25	865	1	782	82	420	-	408	12	445	1	374	70	25			
26	846	2	788	56	416	1	405	10	430	1	383	46	26			
27	818	-	767	51	416	-	410	6	402	-	357	45	27			
28	848	2	800	46	407	-	400	7	441	2	400	39	28			
29	720	-	691	29	350	-	346	4	370	-	345	25	29			
30+	15976	24	15738	214	7949	15	7893	41	8027	9	7845	173	+30			
Not Stated	15	9	6	-	7	4	3	-	8	5	3	-	غير مبين			
<b>Total</b>	<b>49857</b>	<b>52</b>	<b>28764</b>	<b>21041</b>	<b>24747</b>	<b>28</b>	<b>14713</b>	<b>10006</b>	<b>25110</b>	<b>24</b>	<b>14051</b>	<b>11035</b>	<b>المجموع</b>			



**Table (29 Cont.): Palestinian Population (5 Years and Over) by Age in Years, Sex, Educational Attendance and Type of Locality**  
(المجموع، Total)

Age	الالتحاق بالتعليم											العمر	
	Educational Attendance				Female				Male				
	Both Sexes		كلا الجنسين		Female		اناث		Male		ذكور		
المجموع	غير مبين	غير ملتحقين	ملتحقون	المجموع	غير مبين	غير ملتحقين	ملتحقون	المجموع	غير مبين	غير ملتحقين	ملتحقون		
Total	Not Stated	Not Attending School	Attending School	Total	Not Stated	Not Attending School	Attending School	Total	Not Stated	Not Attending School	Attending School		
5	13974	-	12396	1578	6745	-	6018	727	7229	-	6378	851	5
6	13391	-	351	13040	6522	-	173	6349	6869	-	178	6691	6
7	12610	-	160	12450	6297	-	75	6222	6313	-	85	6228	7
8	12093	-	155	11938	5931	-	68	5863	6162	-	87	6075	8
9	10962	-	127	10835	5350	-	52	5298	5612	-	75	5537	9
10	10179	-	146	10033	4950	-	52	4898	5229	-	94	5135	10
11	9535	-	196	9339	4649	-	76	4573	4886	-	120	4766	11
12	8938	3	333	8602	4392	2	124	4266	4546	1	209	4336	12
13	9054	1	652	8401	4401	-	210	4191	4653	1	442	4210	13
14	8136	2	1023	7111	3960	1	388	3571	4176	1	635	3540	14
15	8340	2	1837	6501	4079	1	830	3248	4261	1	1007	3253	15
16	7434	1	2461	4972	3634	-	1202	2432	3800	1	1259	2540	16
17	7365	4	3190	4171	3656	4	1703	1949	3709	-	1487	2222	17
18	7536	2	4330	3204	3709	1	2406	1302	3827	1	1924	1902	18
19	7044	3	4649	2392	3515	1	2555	959	3529	2	2094	1433	19
20	6672	7	4808	1857	3293	3	2561	729	3379	4	2247	1128	20
21	6565	5	5152	1408	3200	4	2675	521	3365	1	2477	887	21
22	6088	5	5111	972	2957	4	2665	288	3131	1	2446	684	22
23	6081	3	5337	741	3000	2	2811	187	3081	1	2526	554	23
24	5747	4	5208	535	2837	3	2722	112	2910	1	2486	423	24
25	5207	5	4768	434	2521	3	2444	74	2686	2	2324	360	25
26	4823	4	4522	297	2312	3	2263	46	2511	1	2259	251	26
27	4702	-	4449	253	2274	-	2241	33	2428	-	2208	220	27
28	4704	3	4471	230	2213	1	2164	48	2491	2	2307	182	28
29	4101	1	3941	159	1970	1	1943	26	2131	-	1998	133	29
30+	86331	92	85367	872	43036	71	42780	185	43295	21	42587	687	+30
Not Stated	93	54	35	4	42	26	15	1	51	28	20	3	غير مبين
<b>Total</b>	<b>287705</b>	<b>201</b>	<b>165175</b>	<b>122329</b>	<b>141445</b>	<b>131</b>	<b>83216</b>	<b>58098</b>	<b>146260</b>	<b>70</b>	<b>81959</b>	<b>64231</b>	<b>المجموع</b>

جدول 30: السكان الفلسطينيون (5 سنوات فأكثر) حسب الالتحاق بالتعليم والجنس والعمر ونوع التجمع

Table 30: Palestinian Population (5 Years and Over) by Educational Attendance, Sex, Age and Type of Locality  
(Urban, حضر)

Educational Attendance and Sex	المجموع Total	العمر										الالتحاق بالتعليم والجنس
		غير مبين Not Stated	+65	64 - 55	54 - 45	44 - 35	34 - 25	24 - 20	19 - 15	14 - 6	5	
<b>Male</b>												<b>ذكور</b>
Attending	52189	3	-	2	20	176	1225	2919	9235	37919	690	ملتحق حالياً
Attended and Left	27549	6	843	1083	2294	4565	7750	5426	4584	998	-	التحق وترك
Attended and Graduated	28876	9	607	1672	4481	6446	9495	4325	1743	98	-	التحق وتخرج
Never Attended	9961	2	1801	963	324	358	334	244	245	511	5179	لم يلتحق ابداً
Not Stated	46	23	8	1	1	1	2	5	3	2	-	غير مبين
<b>Total</b>	<b>118621</b>	<b>43</b>	<b>3259</b>	<b>3721</b>	<b>7120</b>	<b>11546</b>	<b>18806</b>	<b>12919</b>	<b>15810</b>	<b>39528</b>	<b>5869</b>	<b>المجموع</b>
<b>Female</b>												<b>إناث</b>
Attending	47181	1	-	-	6	45	278	1432	8052	36786	581	ملتحق حالياً
Attended and Left	26214	4	478	927	2094	4471	7511	5719	4556	454	-	التحق وترك
Attended and Graduated	25460	3	251	623	3124	5360	8610	4928	2501	60	-	التحق وتخرج
Never Attended	15235	5	3488	2974	1789	741	486	228	199	430	4895	لم يلتحق ابداً
Not Stated	102	22	18	17	7	8	12	10	6	2	-	غير مبين
<b>Total</b>	<b>114192</b>	<b>35</b>	<b>4235</b>	<b>4541</b>	<b>7020</b>	<b>10625</b>	<b>16897</b>	<b>12317</b>	<b>15314</b>	<b>37732</b>	<b>5476</b>	<b>المجموع</b>
<b>Both Sexes</b>												<b>كلا الجنسين</b>
Attending	99370	4	-	2	26	221	1503	4351	17287	74705	1271	ملتحق حالياً
Attended and Left	53763	10	1321	2010	4388	9036	15261	11145	9140	1452	-	التحق وترك
Attended and Graduated	54336	12	858	2295	7605	11806	18105	9253	4244	158	-	التحق وتخرج
Never Attended	25196	7	5289	3937	2113	1099	820	472	444	941	10074	لم يلتحق ابداً
Not Stated	148	45	26	18	8	9	14	15	9	4	-	غير مبين
<b>Total</b>	<b>232813</b>	<b>78</b>	<b>7494</b>	<b>8262</b>	<b>14140</b>	<b>22171</b>	<b>35703</b>	<b>25236</b>	<b>31124</b>	<b>77260</b>	<b>11345</b>	<b>المجموع</b>

جدول (30 تابع): السكان الفلسطينيون (5 سنوات فأكثر) حسب الالتحاق بالتعليم والجنس والعمر ونوع التجمع

Table (30 Cont.): Palestinian Population (5 Years and Over) by Educational Attendance, Sex, Age and Type of Locality

(Rural, ريف)

Educational Attendance and Sex	المجموع Total	العمر										الالتحاق بالتعليم والجنس
		غير مبين Not Stated	+65	64 - 55	54 - 45	44 - 35	34 - 25	24 - 20	19 - 15	14 - 6	5	
<b>Male</b>												<b>ذكور</b>
Attending	1007	-	-	-	-	1	11	45	181	758	11	ملتحق حالياً
Attended and Left	539	-	8	17	38	90	152	121	88	25	-	التحق وترك
Attended and Graduated	620	-	3	26	93	128	225	102	39	4	-	التحق وتخرج
Never Attended	363	-	64	55	22	25	17	12	5	22	141	لم يلتحق ابداً
Not Stated	-	-	-	-	-	-	-	-	-	-	-	غير مبين
<b>Total</b>	<b>2529</b>	<b>-</b>	<b>75</b>	<b>98</b>	<b>153</b>	<b>244</b>	<b>405</b>	<b>280</b>	<b>313</b>	<b>809</b>	<b>152</b>	<b>المجموع</b>
<b>Female</b>												<b>إناث</b>
Attending	911	-	-	-	-	1	2	24	134	744	6	ملتحق حالياً
Attended and Left	475	-	-	3	24	66	152	111	91	28	-	التحق وترك
Attended and Graduated	527	-	-	1	28	127	215	104	49	3	-	التحق وتخرج
Never Attended	592	-	103	101	119	55	52	23	16	19	104	لم يلتحق ابداً
Not Stated	1	-	1	-	-	-	-	-	-	-	-	غير مبين
<b>Total</b>	<b>2506</b>	<b>-</b>	<b>104</b>	<b>105</b>	<b>171</b>	<b>249</b>	<b>421</b>	<b>262</b>	<b>290</b>	<b>794</b>	<b>110</b>	<b>المجموع</b>
<b>Both Sexes</b>												<b>كلا الجنسين</b>
Attending	1918	-	-	-	-	2	13	69	315	1502	17	ملتحق حالياً
Attended and Left	1014	-	8	20	62	156	304	232	179	53	-	التحق وترك
Attended and Graduated	1147	-	3	27	121	255	440	206	88	7	-	التحق وتخرج
Never Attended	955	-	167	156	141	80	69	35	21	41	245	لم يلتحق ابداً
Not Stated	1	-	1	-	-	-	-	-	-	-	-	غير مبين
<b>Total</b>	<b>5035</b>	<b>-</b>	<b>179</b>	<b>203</b>	<b>324</b>	<b>493</b>	<b>826</b>	<b>542</b>	<b>603</b>	<b>1603</b>	<b>262</b>	<b>المجموع</b>

جدول (30 تابع): السكان الفلسطينيون (5 سنوات فأكثر) حسب الالتحاق بالتعليم والجنس والعمر ونوع التجمع

Table (30 Cont.): Palestinian Population (5 Years and Over) by Educational Attendance, Sex, Age and Type of Locality

(مخيمات، Camps)

Educational Attendance and Sex	المجموع Total	العمر										الالتحاق بالتعليم والجنس
		غير مبين Not Stated	+65	64 - 55	54 - 45	44 - 35	34 - 25	24 - 20	19 - 15	14 - 6	5	
<b>Male</b>												<b>ذكور</b>
Attending	11035	-	-	-	10	60	328	712	1934	7841	150	ملتحق حالياً
Attended and Left	5236	-	290	265	416	924	1533	932	705	171	-	التحق وترك
Attended and Graduated	6851	2	147	396	935	1637	2394	992	334	14	-	التحق وتخرج
Never Attended	1964	1	418	209	61	43	36	28	28	82	1058	لم يلتحق ابداً
Not Stated	24	5	2	1	2	3	5	3	2	1	-	غير مبين
<b>Total</b>	<b>25110</b>	<b>8</b>	<b>857</b>	<b>871</b>	<b>1424</b>	<b>2667</b>	<b>4296</b>	<b>2667</b>	<b>3003</b>	<b>8109</b>	<b>1208</b>	<b>المجموع</b>
<b>Female</b>												<b>إناث</b>
Attending	10006	-	-	-	3	9	68	381	1704	7701	140	ملتحق حالياً
Attended and Left	5194	-	102	214	423	942	1526	1098	780	109	-	التحق وترك
Attended and Graduated	6086	2	54	144	686	1273	2271	1176	469	11	-	التحق وتخرج
Never Attended	3433	1	974	807	311	69	66	47	35	104	1019	لم يلتحق ابداً
Not Stated	28	4	4	5	4	2	1	6	1	1	-	غير مبين
<b>Total</b>	<b>24747</b>	<b>7</b>	<b>1134</b>	<b>1170</b>	<b>1427</b>	<b>2295</b>	<b>3932</b>	<b>2708</b>	<b>2989</b>	<b>7926</b>	<b>1159</b>	<b>المجموع</b>
<b>Both Sexes</b>												<b>كلا الجنسين</b>
Attending	21041	-	-	-	13	69	396	1093	3638	15542	290	ملتحق حالياً
Attended and Left	10430	-	392	479	839	1866	3059	2030	1485	280	-	التحق وترك
Attended and Graduated	12937	4	201	540	1621	2910	4665	2168	803	25	-	التحق وتخرج
Never Attended	5397	2	1392	1016	372	112	102	75	63	186	2077	لم يلتحق ابداً
Not Stated	52	9	6	6	6	5	6	9	3	2	-	غير مبين
<b>Total</b>	<b>49857</b>	<b>15</b>	<b>1991</b>	<b>2041</b>	<b>2851</b>	<b>4962</b>	<b>8228</b>	<b>5375</b>	<b>5992</b>	<b>16035</b>	<b>2367</b>	<b>المجموع</b>

جدول (30 تابع): السكان الفلسطينيين (5 سنوات فأكثر) حسب الالتحاق بالتعليم والجنس والعمر ونوع التجمع

Table (30 Cont.):Palestinian Population (5 Years and Over) by Educational Attendance, Sex, Age and Type of Locality

(المجموع، Total)

Educational Attendance and Sex	المجموع Total	العمر										الالتحاق بالتعليم والجنس
		غير مبين Not Stated	+65	64 - 55	54 - 45	44 - 35	34 - 25	24 - 20	19 - 15	14 - 6	5	
<b>Male</b>												<b>ذكور</b>
Attending	64231	3	-	2	30	237	1564	3676	11350	46518	851	ملتحق حالياً
Attended and Left	33324	6	1141	1365	2748	5579	9435	6479	5377	1194	-	التحق وترك
Attended and Graduated	36347	11	757	2094	5509	8211	12114	5419	2116	116	-	التحق وتخرج
Never Attended	12288	3	2283	1227	407	426	387	284	278	615	6378	لم يلتحق ابداً
Not Stated	70	28	10	2	3	4	7	8	5	3	-	غير مبين
<b>Total</b>	<b>146260</b>	<b>51</b>	<b>4191</b>	<b>4690</b>	<b>8697</b>	<b>14457</b>	<b>23507</b>	<b>15866</b>	<b>19126</b>	<b>48446</b>	<b>7229</b>	<b>المجموع</b>
<b>Female</b>												<b>إناث</b>
Attending	58098	1	-	-	9	55	348	1837	9890	45231	727	ملتحق حالياً
Attended and Left	31883	4	580	1144	2541	5479	9189	6928	5427	591	-	التحق وترك
Attended and Graduated	32073	5	305	768	3838	6760	11096	6208	3019	74	-	التحق وتخرج
Never Attended	19260	6	4565	3882	2219	865	604	298	250	553	6018	لم يلتحق ابداً
Not Stated	131	26	23	22	11	10	13	16	7	3	-	غير مبين
<b>Total</b>	<b>141445</b>	<b>42</b>	<b>5473</b>	<b>5816</b>	<b>8618</b>	<b>13169</b>	<b>21250</b>	<b>15287</b>	<b>18593</b>	<b>46452</b>	<b>6745</b>	<b>المجموع</b>
<b>Both Sexes</b>												<b>كلا الجنسين</b>
Attending	122329	4	-	2	39	292	1912	5513	21240	91749	1578	ملتحق حالياً
Attended and Left	65207	10	1721	2509	5289	11058	18624	13407	10804	1785	-	التحق وترك
Attended and Graduated	68420	16	1062	2862	9347	14971	23210	11627	5135	190	-	التحق وتخرج
Never Attended	31548	9	6848	5109	2626	1291	991	582	528	1168	12396	لم يلتحق ابداً
Not Stated	201	54	33	24	14	14	20	24	12	6	-	غير مبين
<b>Total</b>	<b>287705</b>	<b>93</b>	<b>9664</b>	<b>10506</b>	<b>17315</b>	<b>27626</b>	<b>44757</b>	<b>31153</b>	<b>37719</b>	<b>94898</b>	<b>13974</b>	<b>المجموع</b>

جدول 31: السكان الفلسطينيون (10 سنوات فأكثر) حسب سنوات الدراسة المكتملة والجنس والعمر ونوع التجمع

Table 31: Palestinian Population (10 Years and Over) by Years of Schooling Completed, Sex, Age and Type of Locality  
(Urban, حضر)

Years of Schooling Completed and Sex	المجموع Total	العمر									سنوات الدراسة المكتملة والجنس
		غير مبيّن Not Stated	+65	64 - 55	54 - 45	44 - 35	34 - 25	24 - 20	19 - 15	14 - 10	
<b>Male</b>											<b>ذكور</b>
0	4606	2	1812	973	331	369	367	260	258	234	0
1	358	1	34	37	28	43	76	37	61	41	1
2	1075	-	82	93	69	157	249	158	141	126	2
3	2879	-	182	147	134	265	489	286	337	1039	3
4	7001	1	232	200	195	434	785	458	518	4178	4
5	8677	1	121	165	408	795	1412	694	798	4283	5
6	11072	2	325	356	786	1379	2146	1065	1364	3649	6
7	6449	1	68	58	167	483	888	678	1129	2977	7
8	6820	3	11	59	276	765	1276	661	1433	2336	8
9	8968	1	49	212	652	1301	2076	1362	2923	392	9
10	3740	-	26	73	204	297	436	522	2182	-	10
11	5627	-	41	82	399	520	787	1340	2458	-	11
12	10941	5	125	537	1537	1613	3121	2436	1567	-	12
13	1594	-	9	29	41	142	288	583	502	-	13
14	4081	1	28	213	522	685	1484	1018	130	-	14
15	1300	-	6	33	48	139	439	635	-	-	15
16	4397	-	65	341	839	1304	1342	506	-	-	16
17+	2824	1	35	111	480	851	1134	212	-	-	+17
Not Stated	77	24	8	2	4	4	11	8	9	7	غير مبيّن
<b>Total</b>	<b>92486</b>	<b>43</b>	<b>3259</b>	<b>3721</b>	<b>7120</b>	<b>11546</b>	<b>18806</b>	<b>12919</b>	<b>15810</b>	<b>19262</b>	<b>المجموع</b>
<b>Female</b>											<b>إناث</b>
0	10189	5	3504	2993	1808	759	496	235	209	180	0
1	324	-	24	61	50	46	58	36	23	26	1
2	773	-	58	124	102	108	153	78	76	74	2
3	2206	-	102	177	185	230	334	147	163	868	3
4	5978	2	111	190	252	373	560	275	271	3944	4
5	6419	-	74	139	286	479	745	339	397	3960	5
6	8775	-	177	266	633	995	1489	804	910	3501	6
7	6700	-	52	46	173	572	1015	834	1085	2923	7
8	7300	1	8	31	243	769	1379	934	1584	2351	8
9	10057	1	25	108	537	1448	2261	1891	3353	433	9

جدول (31 تابع): السكان الفلسطينيون (10 سنوات فأكثر) حسب سنوات الدراسة المكتملة والجنس والعمر ونوع التجمع

Table (31 Cont.): Palestinian Population (10 Years and Over) by Years of Schooling Completed, Sex, Age and Type of Locality  
(Urban, حضر)

Years of Schooling Completed and Sex	المجموع Total	العمر									سنوات الدراسة المكتملة والجنس
		غير مبين Not Stated	+65	64 - 55	54 - 45	44 - 35	34 - 25	24 - 20	19 - 15	14 - 10	
10	5286	-	10	38	179	521	933	1032	2573	-	10
11	5513	-	4	35	313	678	1097	1146	2240	-	11
12	12120	2	32	163	1414	2290	3832	2580	1807	-	12
13	1106	-	1	8	22	67	167	348	493	-	13
14	3261	-	19	81	451	608	1288	694	120	-	14
15	682	1	3	7	23	38	171	439	-	-	15
16	1921	2	6	47	278	478	670	440	-	-	16
17+	520	-	5	11	61	155	236	52	-	-	+17
Not Stated	117	21	20	16	10	11	13	13	10	3	غير مبين
<b>Total</b>	<b>89247</b>	<b>35</b>	<b>4235</b>	<b>4541</b>	<b>7020</b>	<b>10625</b>	<b>16897</b>	<b>12317</b>	<b>15314</b>	<b>18263</b>	<b>المجموع</b>
<b>Both Sexes</b>											<b>كلا الجنسين</b>
0	14795	7	5316	3966	2139	1128	863	495	467	414	0
1	682	1	58	98	78	89	134	73	84	67	1
2	1848	-	140	217	171	265	402	236	217	200	2
3	5085	-	284	324	319	495	823	433	500	1907	3
4	12979	3	343	390	447	807	1345	733	789	8122	4
5	15096	1	195	304	694	1274	2157	1033	1195	8243	5
6	19847	2	502	622	1419	2374	3635	1869	2274	7150	6
7	13149	1	120	104	340	1055	1903	1512	2214	5900	7
8	14120	4	19	90	519	1534	2655	1595	3017	4687	8
9	19025	2	74	320	1189	2749	4337	3253	6276	825	9
10	9026	-	36	111	383	818	1369	1554	4755	-	10
11	11140	-	45	117	712	1198	1884	2486	4698	-	11
12	23061	7	157	700	2951	3903	6953	5016	3374	-	12
13	2700	-	10	37	63	209	455	931	995	-	13
14	7342	1	47	294	973	1293	2772	1712	250	-	14
15	1982	1	9	40	71	177	610	1074	-	-	15
16	6318	2	71	388	1117	1782	2012	946	-	-	16
17+	3344	1	40	122	541	1006	1370	264	-	-	+17
Not Stated	194	45	28	18	14	15	24	21	19	10	غير مبين
<b>Total</b>	<b>181733</b>	<b>78</b>	<b>7494</b>	<b>8262</b>	<b>14140</b>	<b>22171</b>	<b>35703</b>	<b>25236</b>	<b>31124</b>	<b>37525</b>	<b>المجموع</b>

جدول (31 تابع): السكان الفلسطينيون (10 سنوات فأكثر) حسب سنوات الدراسة المكتملة والجنس والعمر ونوع التجمع

Table (31 Cont.): Palestinian Population (10 Years and Over) by Years of Schooling Completed, Sex, Age and Type of Locality  
(Rural, ريف)

Years of Schooling Completed and Sex	المجموع Total	العمر									سنوات الدراسة المكتملة والجنس
		غير مبين Not Stated	+65	64 - 55	54 - 45	44 - 35	34 - 25	24 - 20	19 - 15	14 - 10	
<b>Male</b>											<b>ذكور</b>
0	212	-	64	55	22	25	17	13	5	11	0
1	6	-	-	1	-	-	-	-	4	1	1
2	25	-	2	-	-	4	1	4	8	6	2
3	70	-	4	-	-	5	10	8	8	35	3
4	132	-	1	7	4	3	15	15	8	79	4
5	182	-	1	3	9	19	34	13	18	85	5
6	207	-	2	6	14	19	49	24	32	61	6
7	125	-	-	1	-	11	24	15	21	53	7
8	142	-	-	-	7	27	21	19	29	39	8
9	191	-	1	5	16	35	55	28	45	6	9
10	68	-	-	-	4	3	11	8	42	-	10
11	137	-	-	3	8	10	18	37	61	-	11
12	189	-	-	7	32	20	55	51	24	-	12
13	24	-	-	-	-	2	3	12	7	-	13
14	85	-	-	3	7	19	42	13	1	-	14
15	21	-	-	2	2	2	7	8	-	-	15
16	98	-	-	5	21	32	32	8	-	-	16
17+	30	-	-	-	7	8	11	4	-	-	+17
Not Stated	-	-	-	-	-	-	-	-	-	-	غير مبين
<b>Total</b>	<b>1944</b>	-	<b>75</b>	<b>98</b>	<b>153</b>	<b>244</b>	<b>405</b>	<b>280</b>	<b>313</b>	<b>376</b>	<b>المجموع</b>
<b>Female</b>											<b>اناث</b>
0	486	-	103	102	120	55	52	25	17	12	0
1	10	-	-	-	3	1	3	1	1	1	1
2	23	-	-	1	1	5	6	-	4	6	2
3	37	-	-	-	2	1	7	2	4	21	3
4	114	-	-	-	4	10	13	3	8	76	4
5	130	-	-	1	2	10	25	9	11	72	5
6	172	-	-	1	5	9	38	21	24	74	6
7	155	-	-	-	4	9	32	23	24	63	7
8	133	-	-	-	2	11	25	20	27	48	8
9	181	-	-	-	5	39	47	32	52	6	9



جدول (31 تابع): السكان الفلسطينيون (10 سنوات فأكثر) حسب سنوات الدراسة المكتملة والجنس والعمر ونوع التجمع

Table (31 Cont.): Palestinian Population (10 Years and Over) by Years of Schooling Completed, Sex, Age and Type of Locality

(ريف, Rural)

Years of Schooling Completed and Sex	المجموع Total	العمر									سنوات الدراسة المكتملة والجنس
		غير مبين Not Stated	+65	64 - 55	54 - 45	44 - 35	34 - 25	24 - 20	19 - 15	14 - 10	
10	73	-	-	-	-	6	14	17	36	-	10
11	97	-	-	-	3	10	17	26	41	-	11
12	225	-	-	-	13	56	85	43	28	-	12
13	18	-	-	-	-	-	2	6	10	-	13
14	70	-	-	-	5	14	34	14	3	-	14
15	9	-	-	-	1	2	1	5	-	-	15
16	46	-	-	-	1	11	19	15	-	-	16
17+	1	-	-	-	-	-	1	-	-	-	+17
Not Stated	1	-	1	-	-	-	-	-	-	-	غير مبين
<b>Total</b>	<b>1981</b>	-	<b>104</b>	<b>105</b>	<b>171</b>	<b>249</b>	<b>421</b>	<b>262</b>	<b>290</b>	<b>379</b>	<b>المجموع</b>
<b>Both Sexes</b>											<b>كلا الجنسين</b>
0	698	-	167	157	142	80	69	38	22	23	0
1	16	-	-	1	3	1	3	1	5	2	1
2	48	-	2	1	1	9	7	4	12	12	2
3	107	-	4	-	2	6	17	10	12	56	3
4	246	-	1	7	8	13	28	18	16	155	4
5	312	-	1	4	11	29	59	22	29	157	5
6	379	-	2	7	19	28	87	45	56	135	6
7	280	-	-	1	4	20	56	38	45	116	7
8	275	-	-	-	9	38	46	39	56	87	8
9	372	-	1	5	21	74	102	60	97	12	9
10	141	-	-	-	4	9	25	25	78	-	10
11	234	-	-	3	11	20	35	63	102	-	11
12	414	-	-	7	45	76	140	94	52	-	12
13	42	-	-	-	-	2	5	18	17	-	13
14	155	-	-	3	12	33	76	27	4	-	14
15	30	-	-	2	3	4	8	13	-	-	15
16	144	-	-	5	22	43	51	23	-	-	16
17+	31	-	-	-	7	8	12	4	-	-	+17
Not Stated	1	-	1	-	-	-	-	-	-	-	غير مبين
<b>Total</b>	<b>3925</b>	-	<b>179</b>	<b>203</b>	<b>324</b>	<b>493</b>	<b>826</b>	<b>542</b>	<b>603</b>	<b>755</b>	<b>المجموع</b>

جدول (31 تابع): السكان الفلسطينيون (10 سنوات فأكثر) حسب سنوات الدراسة المكتملة والجنس والعمر ونوع التجمع

Table (31 Cont.): Palestinian Population (10 Years and Over) by Years of Schooling Completed, Sex, Age and Type of Locality  
(Camps, مخيمات)

Years of Schooling Completed and Sex	المجموع Total	العمر									سنوات الدراسة المكتملة والجنس
		غير مبيّن Not Stated	+65	64 - 55	54 - 45	44 - 35	34 - 25	24 - 20	19 - 15	14 - 10	
<b>Male</b>											<b>ذكور</b>
0	866	1	422	210	62	43	39	29	29	31	0
1	84	-	22	15	3	10	10	9	9	6	1
2	165	-	28	22	9	22	23	21	18	22	2
3	557	-	55	33	24	36	76	50	40	243	3
4	1320	-	81	52	30	47	100	56	89	865	4
5	1564	-	46	32	67	176	222	93	86	842	5
6	2073	-	88	101	126	250	406	199	235	668	6
7	1165	-	21	14	23	87	208	81	171	560	7
8	1358	-	2	12	47	172	266	108	247	504	8
9	2016	1	10	52	134	357	512	268	572	110	9
10	752	-	3	7	36	66	94	92	454	-	10
11	1317	-	7	31	76	132	221	310	540	-	11
12	2405	1	34	117	297	327	718	562	349	-	12
13	408	-	1	3	16	26	97	137	128	-	13
14	1122	-	11	52	126	190	429	282	32	-	14
15	372	-	3	7	21	44	116	181	-	-	15
16	1269	-	12	82	195	429	416	135	-	-	16
17+	797	-	8	26	128	250	337	48	-	-	+17
Not Stated	35	5	3	3	4	3	6	6	4	1	غير مبيّن
<b>Total</b>	<b>19645</b>	<b>8</b>	<b>857</b>	<b>871</b>	<b>1424</b>	<b>2667</b>	<b>4296</b>	<b>2667</b>	<b>3003</b>	<b>3852</b>	<b>المجموع</b>
<b>Female</b>											<b>إناث</b>
0	2365	1	975	810	315	72	67	50	36	39	0
1	49	-	2	11	11	9	8	4	2	2	1
2	131	-	10	28	20	17	24	12	8	12	2
3	460	-	24	47	37	38	64	31	15	204	3
4	1141	-	21	48	35	50	86	30	46	825	4
5	1194	-	17	28	57	76	147	46	55	768	5
6	1693	-	51	77	113	192	306	141	139	674	6
7	1212	-	14	9	34	102	176	113	188	576	7
8	1453	-	2	6	55	170	258	176	294	492	8
9	2136	-	1	17	111	342	511	381	656	117	9

جدول (31 تابع): السكان الفلسطينيون (10 سنوات فأكثر) حسب سنوات الدراسة المكتملة والجنس والعمر ونوع التجمع

Table (31 Cont.): Palestinian Population (10 Years and Over) by Years of Schooling Completed, Sex, Age and Type of Locality  
(Camps, مخيمات)

Years of Schooling Completed and Sex	المجموع Total	العمر									سنوات الدراسة المكتملة والجنس
		غير مبين Not Stated	+65	64 - 55	54 - 45	44 - 35	34 - 25	24 - 20	19 - 15	14 - 10	
10	1094	-	-	6	38	118	211	218	503	-	10
11	1235	-	4	9	61	187	239	252	483	-	11
12	2995	1	4	49	327	561	990	677	386	-	12
13	282	-	-	-	6	12	47	87	130	-	13
14	979	-	3	11	108	160	447	207	43	-	14
15	208	-	-	3	6	13	53	133	-	-	15
16	578	1	2	5	72	143	231	124	-	-	16
17+	131	-	-	1	16	31	63	20	-	-	+17
Not Stated	36	4	4	5	5	2	4	6	5	1	غير مبين
<b>Total</b>	<b>19372</b>	<b>7</b>	<b>1134</b>	<b>1170</b>	<b>1427</b>	<b>2295</b>	<b>3932</b>	<b>2708</b>	<b>2989</b>	<b>3710</b>	<b>المجموع كلا الجنسين</b>
<b>Both Sexes</b>											
0	3231	2	1397	1020	377	115	106	79	65	70	0
1	133	-	24	26	14	19	18	13	11	8	1
2	296	-	38	50	29	39	47	33	26	34	2
3	1017	-	79	80	61	74	140	81	55	447	3
4	2461	-	102	100	65	97	186	86	135	1690	4
5	2758	-	63	60	124	252	369	139	141	1610	5
6	3766	-	139	178	239	442	712	340	374	1342	6
7	2377	-	35	23	57	189	384	194	359	1136	7
8	2811	-	4	18	102	342	524	284	541	996	8
9	4152	1	11	69	245	699	1023	649	1228	227	9
10	1846	-	3	13	74	184	305	310	957	-	10
11	2552	-	11	40	137	319	460	562	1023	-	11
12	5400	2	38	166	624	888	1708	1239	735	-	12
13	690	-	1	3	22	38	144	224	258	-	13
14	2101	-	14	63	234	350	876	489	75	-	14
15	580	-	3	10	27	57	169	314	-	-	15
16	1847	1	14	87	267	572	647	259	-	-	16
17+	928	-	8	27	144	281	400	68	-	-	+17
Not Stated	71	9	7	8	9	5	10	12	9	2	غير مبين
<b>Total</b>	<b>39017</b>	<b>15</b>	<b>1991</b>	<b>2041</b>	<b>2851</b>	<b>4962</b>	<b>8228</b>	<b>5375</b>	<b>5992</b>	<b>7562</b>	<b>المجموع</b>

جدول (31 تابع): السكان الفلسطينيون (10 سنوات فأكثر) حسب سنوات الدراسة المكتملة والجنس والعمر ونوع التجمع

Table (31 Cont.): Palestinian Population (10 Years and Over) by Years of Schooling Completed, Sex, Age and Type of Locality  
(المجموع، Total)

Years of Schooling Completed and Sex	المجموع Total	العمر									سنوات الدراسة المكتملة والجنس
		غير مبين Not Stated	+65	64 - 55	54 - 45	44 - 35	34 - 25	24 - 20	19 - 15	14 - 10	
<b>Male</b>											<b>ذكور</b>
0	5684	3	2298	1238	415	437	423	302	292	276	0
1	448	1	56	53	31	53	86	46	74	48	1
2	1265	-	112	115	78	183	273	183	167	154	2
3	3506	-	241	180	158	306	575	344	385	1317	3
4	8453	1	314	259	229	484	900	529	615	5122	4
5	10423	1	168	200	484	990	1668	800	902	5210	5
6	13352	2	415	463	926	1648	2601	1288	1631	4378	6
7	7739	1	89	73	190	581	1120	774	1321	3590	7
8	8320	3	13	71	330	964	1563	788	1709	2879	8
9	11175	2	60	269	802	1693	2643	1658	3540	508	9
10	4560	-	29	80	244	366	541	622	2678	-	10
11	7081	-	48	116	483	662	1026	1687	3059	-	11
12	13535	6	159	661	1866	1960	3894	3049	1940	-	12
13	2026	-	10	32	57	170	388	732	637	-	13
14	5288	1	39	268	655	894	1955	1313	163	-	14
15	1693	-	9	42	71	185	562	824	-	-	15
16	5764	-	77	428	1055	1765	1790	649	-	-	16
17+	3651	1	43	137	615	1109	1482	264	-	-	+17
Not Stated	112	29	11	5	8	7	17	14	13	8	غير مبين
<b>Total</b>	<b>114075</b>	<b>51</b>	<b>4191</b>	<b>4690</b>	<b>8697</b>	<b>14457</b>	<b>23507</b>	<b>15866</b>	<b>19126</b>	<b>23490</b>	<b>المجموع</b>
<b>Female</b>											<b>إناث</b>
0	13040	6	4582	3905	2243	886	615	310	262	231	0
1	383	-	26	72	64	56	69	41	26	29	1
2	927	-	68	153	123	130	183	90	88	92	2
3	2703	-	126	224	224	269	405	180	182	1093	3
4	7233	2	132	238	291	433	659	308	325	4845	4
5	7743	-	91	168	345	565	917	394	463	4800	5
6	10640	-	228	344	751	1196	1833	966	1073	4249	6
7	8067	-	66	55	211	683	1223	970	1297	3562	7
8	8886	1	10	37	300	950	1662	1130	1905	2891	8
9	12374	1	26	125	653	1829	2819	2304	4061	556	9

جدول (31 تابع): السكان الفلسطينيون (10 سنوات فأكثر) حسب سنوات الدراسة المكتملة والجنس والعمر ونوع التجمع

**Table (31 Cont.): Palestinian Population (10 Years and Over) by Years of Schooling Completed, Sex, Age and Type of Locality**  
(المجموع)

Years of Schooling Completed and Sex	المجموع Total	العمر									سنوات الدراسة المكتملة والجنس
		غير مبين Not Stated	+65	64 - 55	54 - 45	44 - 35	34 - 25	24 - 20	19 - 15	14 - 10	
10	6453	-	10	44	217	645	1158	1267	3112	-	10
11	6845	-	8	44	377	875	1353	1424	2764	-	11
12	15340	3	36	212	1754	2907	4907	3300	2221	-	12
13	1406	-	1	8	28	79	216	441	633	-	13
14	4310	-	22	92	564	782	1769	915	166	-	14
15	899	1	3	10	30	53	225	577	-	-	15
16	2545	3	8	52	351	632	920	579	-	-	16
17+	652	-	5	12	77	186	300	72	-	-	+17
Not Stated	154	25	25	21	15	13	17	19	15	4	غير مبين
<b>Total</b>	<b>110600</b>	<b>42</b>	<b>5473</b>	<b>5816</b>	<b>8618</b>	<b>13169</b>	<b>21250</b>	<b>15287</b>	<b>18593</b>	<b>22352</b>	<b>المجموع</b>
<b>Both Sexes</b>											<b>كلا الجنسين</b>
0	18724	9	6880	5143	2658	1323	1038	612	554	507	0
1	831	1	82	125	95	109	155	87	100	77	1
2	2192	-	180	268	201	313	456	273	255	246	2
3	6209	-	367	404	382	575	980	524	567	2410	3
4	15686	3	446	497	520	917	1559	837	940	9967	4
5	18166	1	259	368	829	1555	2585	1194	1365	10010	5
6	23992	2	643	807	1677	2844	4434	2254	2704	8627	6
7	15806	1	155	128	401	1264	2343	1744	2618	7152	7
8	17206	4	23	108	630	1914	3225	1918	3614	5770	8
9	23549	3	86	394	1455	3522	5462	3962	7601	1064	9
10	11013	-	39	124	461	1011	1699	1889	5790	-	10
11	13926	-	56	160	860	1537	2379	3111	5823	-	11
12	28875	9	195	873	3620	4867	8801	6349	4161	-	12
13	3432	-	11	40	85	249	604	1173	1270	-	13
14	9598	1	61	360	1219	1676	3724	2228	329	-	14
15	2592	1	12	52	101	238	787	1401	-	-	15
16	8309	3	85	480	1406	2397	2710	1228	-	-	16
17+	4303	1	48	149	692	1295	1782	336	-	-	+17
Not Stated	266	54	36	26	23	20	34	33	28	12	غير مبين
<b>Total</b>	<b>224675</b>	<b>93</b>	<b>9664</b>	<b>10506</b>	<b>17315</b>	<b>27626</b>	<b>44757</b>	<b>31153</b>	<b>37719</b>	<b>45842</b>	<b>المجموع</b>

جدول 32: السكان الفلسطينيون (10 سنوات فأكثر) حسب العمر والجنس والامام بالقراءة والكتابة ونوع التجمع السكاني

Table 32: Palestinian Population (10 Years and Over) by Age, Sex, Literacy and Type of Locality

Age and Sex	المجموع				مخيمات				ريف				حضر				العمر والجنس
	المجموع		غير مابين	أمي	المجموع		غير مابين	أمي	المجموع		غير مابين	أمي	المجموع		غير مابين	أمي	
	Total	Not Stated	Illiterate	Literate	Total	Not Stated	Illiterate	Literate	Total	Not Stated	Illiterate	Literate	Total	Not Stated	Illiterate	Literate	
<b>Male</b>																	<b>ذكور</b>
10 - 14	23490	13	731	22746	3852	1	94	3757	376	-	14	362	19262	12	623	18627	14 - 10
15 - 19	19126	13	964	18149	3003	3	101	2899	313	-	10	303	15810	10	853	14947	19 - 15
20 - 24	15866	22	788	15056	2667	5	86	2576	280	1	16	263	12919	16	686	12217	24 - 20
25 - 29	12247	33	616	11598	2088	8	53	2027	219	-	7	212	9940	25	556	9359	29 - 25
30 - 34	11260	23	607	10630	2208	4	51	2153	186	-	9	177	8866	19	547	8300	34 - 30
35 - 39	8416	19	563	7834	1620	1	74	1545	136	-	12	124	6660	18	477	6165	39 - 35
40 - 44	6041	16	420	5605	1047	3	29	1015	108	1	12	95	4886	12	379	4495	44 - 40
45 - 49	5041	13	308	4720	814	2	41	771	98	-	12	86	4129	11	255	3863	49 - 45
50 - 54	3656	14	289	3353	610	1	39	570	55	-	9	46	2991	13	241	2737	54 - 50
55 - 59	2217	12	360	1845	372	2	48	322	51	-	22	29	1794	10	290	1494	59 - 55
60 - 64	2473	19	831	1623	499	-	158	341	47	1	29	17	1927	18	644	1265	64 - 60
65 - 69	1711	15	725	971	333	-	126	207	27	-	20	7	1351	15	579	757	69 - 65
70 - 74	1251	14	600	637	268	2	108	158	16	-	13	3	967	12	479	476	74 - 70
75+	1229	17	792	420	256	3	156	97	32	-	30	2	941	14	606	321	+75
Not Stated	51	29	4	18	8	5	1	2	-	-	-	-	43	24	3	16	غير مابين
<b>Total 10 Years &amp; Over</b>	<b>114075</b>	<b>272</b>	<b>8598</b>	<b>105205</b>	<b>19645</b>	<b>40</b>	<b>1165</b>	<b>18440</b>	<b>1944</b>	<b>3</b>	<b>215</b>	<b>1726</b>	<b>92486</b>	<b>229</b>	<b>7218</b>	<b>85039</b>	المجموع 10 سنة فأكثر
<b>Total 15 Years &amp; Over</b>	<b>90585</b>	<b>259</b>	<b>7867</b>	<b>82459</b>	<b>15793</b>	<b>39</b>	<b>1071</b>	<b>14683</b>	<b>1568</b>	<b>3</b>	<b>201</b>	<b>1364</b>	<b>73224</b>	<b>217</b>	<b>6595</b>	<b>66412</b>	المجموع 15 سنة فأكثر
<b>Female</b>																	<b>إناث</b>
10 - 14	22352	13	391	21948	3710	2	72	3636	379	1	12	366	18263	10	307	17946	14 - 10
15 - 19	18593	13	468	18112	2989	2	48	2939	290	2	18	270	15314	9	402	14903	19 - 15
20 - 24	15287	21	487	14779	2708	5	65	2638	262	1	23	238	12317	15	399	11903	24 - 20
25 - 29	11290	15	466	10809	2009	1	48	1960	221	-	27	194	9060	14	391	8655	29 - 25
30 - 34	9960	17	522	9421	1923	1	69	1853	200	-	29	171	7837	16	424	7397	34 - 30
35 - 39	7393	18	548	6827	1343	2	53	1288	151	1	31	119	5899	15	464	5420	39 - 35
40 - 44	5776	23	601	5152	952	2	52	898	98	-	24	74	4726	21	525	4180	44 - 40
45 - 49	4789	29	894	3866	792	2	98	692	83	3	47	33	3914	24	749	3141	49 - 45
50 - 54	3829	47	1438	2344	635	5	232	398	88	2	68	18	3106	40	1138	1928	54 - 50
55 - 59	3090	52	1888	1150	637	3	404	230	66	2	60	4	2387	47	1424	916	59 - 55
60 - 64	2726	80	2005	641	533	4	414	115	39	1	37	1	2154	75	1554	525	64 - 60
65 - 69	2350	64	1858	428	470	7	399	64	41	2	39	-	1839	55	1420	364	69 - 65
70 - 74	1561	38	1277	246	335	2	279	54	30	-	30	-	1196	36	968	192	74 - 70
75+	1562	52	1334	176	329	4	289	36	33	1	32	-	1200	47	1013	140	+75
Not Stated	42	26	6	10	7	4	1	2	-	-	-	-	35	22	5	8	غير مابين
<b>Total 10 Years &amp; Over</b>	<b>110600</b>	<b>508</b>	<b>14183</b>	<b>95909</b>	<b>19372</b>	<b>46</b>	<b>2523</b>	<b>16803</b>	<b>1981</b>	<b>16</b>	<b>477</b>	<b>1488</b>	<b>89247</b>	<b>446</b>	<b>11183</b>	<b>77618</b>	المجموع 10 سنة فأكثر
<b>Total 15 Years &amp; Over</b>	<b>88248</b>	<b>495</b>	<b>13792</b>	<b>73961</b>	<b>15662</b>	<b>44</b>	<b>2451</b>	<b>13167</b>	<b>1602</b>	<b>15</b>	<b>465</b>	<b>1122</b>	<b>70984</b>	<b>436</b>	<b>10876</b>	<b>59672</b>	المجموع 15 سنة فأكثر

جدول (32 تابع): السكان الفلسطينيون (10 سنوات فأكثر) حسب العمر والجنس والالمام بالقراءة والكتابة ونوع التجمع السكاني

Table (32 Cont.): Palestinian Population (10 Years and Over) by Age, Sex, Literacy and Type of Locality

Age and Sex	المجموع				مخيمات				ريف				حضر				العمر والجنس
	المجموع		غير مبين	أمي	المجموع		غير مبين	أمي	المجموع		غير مبين	أمي	المجموع		غير مبين	أمي	
	Total	Not Stated	Illiterate	Literate	Total	Not Stated	Illiterate	Literate	Total	Not Stated	Illiterate	Literate	Total	Not Stated	Illiterate	Literate	
<b>Both Sexes</b>																	كلا الجنسين
10 - 14	45842	26	1122	44694	7562	3	166	7393	755	1	26	728	37525	22	930	36573	14 - 10
15 - 19	37719	26	1432	36261	5992	5	149	5838	603	2	28	573	31124	19	1255	29850	19 - 15
20 - 24	31153	43	1275	29835	5375	10	151	5214	542	2	39	501	25236	31	1085	24120	24 - 20
25 - 29	23537	48	1082	22407	4097	9	101	3987	440	-	34	406	19000	39	947	18014	29 - 25
30 - 34	21220	40	1129	20051	4131	5	120	4006	386	-	38	348	16703	35	971	15697	34 - 30
35 - 39	15809	37	1111	14661	2963	3	127	2833	287	1	43	243	12559	33	941	11585	39 - 35
40 - 44	11817	39	1021	10757	1999	5	81	1913	206	1	36	169	9612	33	904	8675	44 - 40
45 - 49	9830	42	1202	8586	1606	4	139	1463	181	3	59	119	8043	35	1004	7004	49 - 45
50 - 54	7485	61	1727	5697	1245	6	271	968	143	2	77	64	6097	53	1379	4665	54 - 50
55 - 59	5307	64	2248	2995	1009	5	452	552	117	2	82	33	4181	57	1714	2410	59 - 55
60 - 64	5199	99	2836	2264	1032	4	572	456	86	2	66	18	4081	93	2198	1790	64 - 60
65 - 69	4061	79	2583	1399	803	7	525	271	68	2	59	7	3190	70	1999	1121	69 - 65
70 - 74	2812	52	1877	883	603	4	387	212	46	-	43	3	2163	48	1447	668	74 - 70
75+	2791	69	2126	596	585	7	445	133	65	1	62	2	2141	61	1619	461	+75
Not Stated	93	55	10	28	15	9	2	4	-	-	-	-	78	46	8	24	غير مبين
<b>Total 10 Years &amp; Over</b>	<b>224675</b>	<b>780</b>	<b>22781</b>	<b>201114</b>	<b>39017</b>	<b>86</b>	<b>3688</b>	<b>35243</b>	<b>3925</b>	<b>19</b>	<b>692</b>	<b>3214</b>	<b>181733</b>	<b>675</b>	<b>18401</b>	<b>162657</b>	المجموع 10 سنة فأكثر
<b>Total 15 Years &amp; Over</b>	<b>178833</b>	<b>754</b>	<b>21659</b>	<b>156420</b>	<b>31455</b>	<b>83</b>	<b>3522</b>	<b>27850</b>	<b>3170</b>	<b>18</b>	<b>666</b>	<b>2486</b>	<b>144208</b>	<b>653</b>	<b>17471</b>	<b>126084</b>	المجموع 15 سنة فأكثر

جدول 33: السكان الفلسطينيون (10 سنوات فأكثر) الملتحقون حالياً بالتعليم حسب الحالة التعليمية والجنس والعمر ونوع التجمع

**Table 33: Palestinian Population (10 Years and Over) Currently at School by Educational Attainment, Sex, Age and Type of Locality (حضر, Urban)**

Educational Attainment and Sex	المجموع Total	العمر Age					الحالة التعليمية والجنس	
		غير مبين Not Stated	+30	29 - 25	24 - 20	19 - 15		14 - 10
<b>Male</b>							<b>ذكور</b>	
Illiterate	125	-	-	-	-	2	123	امي
Can Read and Write	8871	-	-	-	-	40	8831	ملم
Elementary	9812	1	-	-	-	1153	8658	ابتدائي
Preparatory	6752	-	1	8	191	6167	385	اعدادي
Secondary	5436	2	236	702	2628	1868	-	ثانوي
Associate Diploma	218	-	101	70	43	4	-	دبلوم متوسط
Bachelor	269	-	101	113	55	-	-	بكالوريوس
Higher Diploma	21	-	19	-	2	-	-	دبلوم عالي
Master	66	-	46	20	-	-	-	ماجستير
Ph.D	-	-	-	-	-	-	-	دكتورة
Not Stated	7	-	4	2	-	1	-	غير مبين
<b>Total</b>	<b>31577</b>	<b>3</b>	<b>508</b>	<b>915</b>	<b>2919</b>	<b>9235</b>	<b>17997</b>	<b>المجموع</b>
<b>Female</b>								<b>اناث</b>
Illiterate	77	-	-	-	-	1	76	امي
Can Read and Write	8533	-	-	-	-	28	8505	ملم
Elementary	9640	-	-	-	1	1037	8602	ابتدائي
Preparatory	5994	-	1	2	83	5491	417	اعدادي
Secondary	3005	1	80	125	1306	1493	-	ثانوي
Associate Diploma	85	-	21	43	20	1	-	دبلوم متوسط
Bachelor	62	-	25	16	21	-	-	بكالوريوس
Higher Diploma	9	-	9	-	-	-	-	دبلوم عالي
Master	8	-	5	2	1	-	-	ماجستير
Ph.D	-	-	-	-	-	-	-	دكتورة
Not Stated	1	-	-	-	-	1	-	غير مبين
<b>Total</b>	<b>27414</b>	<b>1</b>	<b>141</b>	<b>188</b>	<b>1432</b>	<b>8052</b>	<b>17600</b>	<b>المجموع</b>
<b>Both Sexes</b>								<b>كلا الجنسين</b>
Illiterate	202	-	-	-	-	3	199	امي
Can Read and Write	17404	-	-	-	-	68	17336	ملم
Elementary	19452	1	-	-	1	2190	17260	ابتدائي
Preparatory	12746	-	2	10	274	11658	802	اعدادي
Secondary	8441	3	316	827	3934	3361	-	ثانوي
Associate Diploma	303	-	122	113	63	5	-	دبلوم متوسط
Bachelor	331	-	126	129	76	-	-	بكالوريوس
Higher Diploma	30	-	28	-	2	-	-	دبلوم عالي
Master	74	-	51	22	1	-	-	ماجستير
Ph.D	-	-	-	-	-	-	-	دكتورة
Not Stated	8	-	4	2	-	2	-	غير مبين
<b>Total</b>	<b>58991</b>	<b>4</b>	<b>649</b>	<b>1103</b>	<b>4351</b>	<b>17287</b>	<b>35597</b>	<b>المجموع</b>



جدول (33 تابع): السكان الفلسطينيون (10 سنوات فأكثر) الملتحقون حالياً بالتعليم حسب الحالة التعليمية والجنس والعمر ونوع التجمع

Table (33 Cont.): Palestinian Population (10 Years and Over) Currently at School by Educational Attainment, Sex, Age and Type of Locality (ريف, Rural)

Educational Attainment and Sex	المجموع Total	العمر Age					الحالة التعليمية والجنس
		غير مبين Not Stated	+30	29 - 25	24 - 20	19 - 15	
<b>Male</b>							<b>ذكور</b>
Illiterate	-	-	-	-	-	-	امي
Can Read and Write	189	-	-	-	-	1	ملم
Elementary	175	-	-	-	-	28	ابتدائي
Preparatory	140	-	-	-	5	130	اعدادي
Secondary	71	-	5	5	39	22	ثانوي
Associate Diploma	1	-	-	-	1	-	دبلوم متوسط
Bachelor	1	-	1	-	-	-	بكالوريوس
Higher Diploma	-	-	-	-	-	-	دبلوم عالي
Master	1	-	-	1	-	-	ماجستير
Ph.D	-	-	-	-	-	-	دكتوراة
Not Stated	-	-	-	-	-	-	غير مبين
<b>Total</b>	<b>578</b>	-	<b>6</b>	<b>6</b>	<b>45</b>	<b>181</b>	<b>المجموع</b>
<b>Female</b>							<b>اناث</b>
Illiterate	1	-	-	-	-	-	امي
Can Read and Write	158	-	-	-	-	-	ملم
Elementary	186	-	-	-	-	14	ابتدائي
Preparatory	95	-	-	-	-	89	اعدادي
Secondary	56	-	2	-	23	31	ثانوي
Associate Diploma	2	-	1	-	1	-	دبلوم متوسط
Bachelor	-	-	-	-	-	-	بكالوريوس
Higher Diploma	-	-	-	-	-	-	دبلوم عالي
Master	-	-	-	-	-	-	ماجستير
Ph.D	-	-	-	-	-	-	دكتوراة
Not Stated	-	-	-	-	-	-	غير مبين
<b>Total</b>	<b>498</b>	-	<b>3</b>	-	<b>24</b>	<b>134</b>	<b>المجموع</b>
<b>Both Sexes</b>							<b>كلا الجنسين</b>
Illiterate	1	-	-	-	-	-	امي
Can Read and Write	347	-	-	-	-	1	ملم
Elementary	361	-	-	-	-	42	ابتدائي
Preparatory	235	-	-	-	5	219	اعدادي
Secondary	127	-	7	5	62	53	ثانوي
Associate Diploma	3	-	1	-	2	-	دبلوم متوسط
Bachelor	1	-	1	-	-	-	بكالوريوس
Higher Diploma	-	-	-	-	-	-	دبلوم عالي
Master	1	-	-	1	-	-	ماجستير
Ph.D	-	-	-	-	-	-	دكتوراة
Not Stated	-	-	-	-	-	-	غير مبين
<b>Total</b>	<b>1076</b>	-	<b>9</b>	<b>6</b>	<b>69</b>	<b>315</b>	<b>المجموع</b>

جدول (33 تابع): السكان الفلسطينيون (10 سنوات فأكثر) الملتحقون حالياً بالتعليم حسب الحالة التعليمية والجنس والعمر ونوع التجمع

Table (33 Cont.):Palestinian Population (10 Years and Over) Currently at School by Educational Attainment, Sex, Age and Type of Locality (Camps, مخيمات)

Educational Attainment and Sex	المجموع Total	العمر Age					الحالة التعليمية والجنس	
		غير مبين Not Stated	+30	29 - 25	24 - 20	19 - 15		14 - 10
<b>Male</b>							<b>ذكور</b>	
Illiterate	33	-	-	-	-	-	33	امي
Can Read and Write	1830	-	-	-	-	6	1824	ملم
Elementary	1895	-	-	-	-	209	1686	ابتدائي
Preparatory	1410	-	-	1	34	1268	107	اعدادي
Secondary	1338	-	77	163	648	450	-	ثانوي
Associate Diploma	62	-	28	22	12	-	-	دبلوم متوسط
Bachelor	81	-	38	27	16	-	-	بكالوريوس
Higher Diploma	1	-	1	-	-	-	-	دبلوم عالي
Master	36	-	25	10	1	-	-	ماجستير
Ph.D	2	-	2	-	-	-	-	دكتوراة
Not Stated	6	-	2	2	1	1	-	غير مبين
<b>Total</b>	<b>6694</b>	-	<b>173</b>	<b>225</b>	<b>712</b>	<b>1934</b>	<b>3650</b>	<b>المجموع</b>
<b>Female</b>								<b>اناث</b>
Illiterate	25	-	-	-	-	1	24	امي
Can Read and Write	1726	-	-	-	-	1	1725	ملم
Elementary	1882	-	-	-	-	185	1697	ابتدائي
Preparatory	1287	-	-	1	17	1153	116	اعدادي
Secondary	760	-	23	27	347	363	-	ثانوي
Associate Diploma	21	-	9	6	6	-	-	دبلوم متوسط
Bachelor	19	-	4	5	10	-	-	بكالوريوس
Higher Diploma	-	-	-	-	-	-	-	دبلوم عالي
Master	5	-	4	-	1	-	-	ماجستير
Ph.D	-	-	-	-	-	-	-	دكتوراة
Not Stated	2	-	1	-	-	1	-	غير مبين
<b>Total</b>	<b>5727</b>	-	<b>41</b>	<b>39</b>	<b>381</b>	<b>1704</b>	<b>3562</b>	<b>المجموع</b>
<b>Both Sexes</b>								<b>كلا الجنسين</b>
Illiterate	58	-	-	-	-	1	57	امي
Can Read and Write	3556	-	-	-	-	7	3549	ملم
Elementary	3777	-	-	-	-	394	3383	ابتدائي
Preparatory	2697	-	-	2	51	2421	223	اعدادي
Secondary	2098	-	100	190	995	813	-	ثانوي
Associate Diploma	83	-	37	28	18	-	-	دبلوم متوسط
Bachelor	100	-	42	32	26	-	-	بكالوريوس
Higher Diploma	1	-	1	-	-	-	-	دبلوم عالي
Master	41	-	29	10	2	-	-	ماجستير
Ph.D	2	-	2	-	-	-	-	دكتوراة
Not Stated	8	-	3	2	1	2	-	غير مبين
<b>Total</b>	<b>12421</b>	-	<b>214</b>	<b>264</b>	<b>1093</b>	<b>3638</b>	<b>7212</b>	<b>المجموع</b>

جدول (33 تابع): السكان الفلسطينيون (10 سنوات فأكثر) الملتحقون حالياً بالتعليم حسب الحالة التعليمية والجنس والعمر ونوع التجمع

Table (33 Cont.): Palestinian Population (10 Years and Over) Currently at School by Educational Attainment, Sex, Age and Type of Locality  
(المجموع، Total)

Educational Attainment and Sex	المجموع Total	Age		العمر				الحالة التعليمية والجنس
		غير مبين Not Stated	+30	29 - 25	24 - 20	19 - 15	14 - 10	
<b>Male</b>								<b>ذكور</b>
Illiterate	158	-	-	-	-	2	156	امي
Can Read and Write	10890	-	-	-	-	47	10843	ملم
Elementary	11882	1	-	-	-	1390	10491	ابتدائي
Preparatory	8302	-	1	9	230	7565	497	اعدادي
Secondary	6845	2	318	870	3315	2340	-	ثانوي
Associate Diploma	281	-	129	92	56	4	-	دبلوم متوسط
Bachelor	351	-	140	140	71	-	-	بكالوريوس
Higher Diploma	22	-	20	-	2	-	-	دبلوم عالي
Master	103	-	71	31	1	-	-	ماجستير
Ph.D	2	-	2	-	-	-	-	دكتوراة
Not Stated	13	-	6	4	1	2	-	غير مبين
<b>Total</b>	<b>38849</b>	<b>3</b>	<b>687</b>	<b>1146</b>	<b>3676</b>	<b>11350</b>	<b>21987</b>	<b>المجموع</b>
<b>Female</b>								<b>اناث</b>
Illiterate	103	-	-	-	-	2	101	امي
Can Read and Write	10417	-	-	-	-	29	10388	ملم
Elementary	11708	-	-	-	1	1236	10471	ابتدائي
Preparatory	7376	-	1	3	100	6733	539	اعدادي
Secondary	3821	1	105	152	1676	1887	-	ثانوي
Associate Diploma	108	-	31	49	27	1	-	دبلوم متوسط
Bachelor	81	-	29	21	31	-	-	بكالوريوس
Higher Diploma	9	-	9	-	-	-	-	دبلوم عالي
Master	13	-	9	2	2	-	-	ماجستير
Ph.D	-	-	-	-	-	-	-	دكتوراة
Not Stated	3	-	1	-	-	2	-	غير مبين
<b>Total</b>	<b>33639</b>	<b>1</b>	<b>185</b>	<b>227</b>	<b>1837</b>	<b>9890</b>	<b>21499</b>	<b>المجموع</b>
<b>Both Sexes</b>								<b>كلا الجنسين</b>
Illiterate	261	-	-	-	-	4	257	امي
Can Read and Write	21307	-	-	-	-	76	21231	ملم
Elementary	23590	1	-	-	1	2626	20962	ابتدائي
Preparatory	15678	-	2	12	330	14298	1036	اعدادي
Secondary	10666	3	423	1022	4991	4227	-	ثانوي
Associate Diploma	389	-	160	141	83	5	-	دبلوم متوسط
Bachelor	432	-	169	161	102	-	-	بكالوريوس
Higher Diploma	31	-	29	-	2	-	-	دبلوم عالي
Master	116	-	80	33	3	-	-	ماجستير
Ph.D	2	-	2	-	-	-	-	دكتوراة
Not Stated	16	-	7	4	1	4	-	غير مبين
<b>Total</b>	<b>72488</b>	<b>4</b>	<b>872</b>	<b>1373</b>	<b>5513</b>	<b>21240</b>	<b>43486</b>	<b>المجموع</b>

جدول 34: السكان الفلسطينيون (10 سنوات فأكثر) غير الملحقين حالياً بالتعليم حسب الحالة التعليمية والجنس والعمر ونوع التجمع  
**Table 34: Palestinian Population (10 Years and Over) Not Currently at School by Educational Attainment, Sex, Age and Type of Locality (Urban, حضر)**

Educational Attainment and Sex	المجموع Total	العمر									الحالة التعليمية والجنس
		Age غير مبين Not Stated	+65	64 - 55	54 - 45	44 - 35	34 - 25	24 - 20	19 - 15	14 - 10	
<b>Male</b>											<b>ذكور</b>
Illiterate	7092	3	1663	934	496	856	1103	686	851	500	امي
Can Read and Write	8417	1	767	659	661	1202	2270	1199	1217	441	ملم
Elementary	14527	5	400	472	1229	2627	4311	2404	2774	305	ابتدائي
Preparatory	11547	1	109	365	1252	2115	3277	3025	1396	7	اعدادي
Secondary	9957	5	143	570	1628	1868	3384	2035	324	-	ثانوي
Associate Diploma	3041	-	31	247	543	665	1267	284	4	-	دبلوم متوسط
Bachelor	5292	-	83	393	1062	1709	1705	340	-	-	بكالوريوس
Higher Diploma	115	-	6	7	38	37	26	1	-	-	دبلوم عالي
Master	473	1	10	24	104	155	172	7	-	-	ماجستير
Ph.D	220	-	4	20	63	106	26	1	-	-	دكتوراة
Not Stated	182	1	35	27	23	29	38	13	6	10	غير مبين
<b>Total</b>	<b>60863</b>	<b>17</b>	<b>3251</b>	<b>3718</b>	<b>7099</b>	<b>11369</b>	<b>17579</b>	<b>9995</b>	<b>6572</b>	<b>1263</b>	<b>المجموع</b>
<b>Female</b>											<b>اناث</b>
Illiterate	11100	5	3400	2974	1886	989	815	399	401	231	امي
Can Read and Write	5842	2	354	601	741	980	1518	708	705	233	ملم
Elementary	13127	1	231	342	1048	2336	3882	2571	2543	173	ابتدائي
Preparatory	14839	-	35	179	1025	2646	4283	3982	2673	16	اعدادي
Secondary	11557	2	43	172	1454	2380	4035	2550	921	-	ثانوي
Associate Diploma	2691	-	23	92	467	613	1236	251	9	-	دبلوم متوسط
Bachelor	2107	2	10	47	300	570	775	403	-	-	بكالوريوس
Higher Diploma	36	-	-	2	10	8	11	5	-	-	دبلوم عالي
Master	61	-	-	3	13	18	27	-	-	-	ماجستير
Ph.D	11	-	-	2	4	2	3	-	-	-	دكتوراة
Not Stated	360	-	121	110	59	30	22	6	4	8	غير مبين
<b>Total</b>	<b>61731</b>	<b>12</b>	<b>4217</b>	<b>4524</b>	<b>7007</b>	<b>10572</b>	<b>16607</b>	<b>10875</b>	<b>7256</b>	<b>661</b>	<b>المجموع</b>
<b>Both Sexes</b>											<b>كلا الجنسين</b>
Illiterate	18192	8	5063	3908	2382	1845	1918	1085	1252	731	امي
Can Read and Write	14259	3	1121	1260	1402	2182	3788	1907	1922	674	ملم
Elementary	27654	6	631	814	2277	4963	8193	4975	5317	478	ابتدائي
Preparatory	26386	1	144	544	2277	4761	7560	7007	4069	23	اعدادي
Secondary	21514	7	186	742	3082	4248	7419	4585	1245	-	ثانوي
Associate Diploma	5732	-	54	339	1010	1278	2503	535	13	-	دبلوم متوسط
Bachelor	7399	2	93	440	1362	2279	2480	743	-	-	بكالوريوس
Higher Diploma	151	-	6	9	48	45	37	6	-	-	دبلوم عالي
Master	534	1	10	27	117	173	199	7	-	-	ماجستير
Ph.D	231	-	4	22	67	108	29	1	-	-	دكتوراة
Not Stated	542	1	156	137	82	59	60	19	10	18	غير مبين
<b>Total</b>	<b>122594</b>	<b>29</b>	<b>7468</b>	<b>8242</b>	<b>14106</b>	<b>21941</b>	<b>34186</b>	<b>20870</b>	<b>13828</b>	<b>1924</b>	<b>المجموع</b>

جدول (34 تابع): السكان الفلسطينيون (10 سنوات فأكثر) غير الملحقين حالياً بالتعليم حسب الحالة التعليمية والجنس والعمر ونوع التجمع

Table (34 Cont.): Palestinian Population (10 Years and Over) Not Currently at School by Educational Attainment, Sex, Age and Type of Locality  
(Rural, ريف)

Educational Attainment and Sex	المجموع Total	العمر									الحالة التعليمية والجنس
		غير مبين Not Stated	+65	64 - 55	54 - 45	44 - 35	34 - 25	24 - 20	19 - 15	14 - 10	
<b>Male</b>											ذكور
Illiterate	215	-	63	51	21	24	16	16	10	14	امي
Can Read and Write	220	-	9	14	14	31	61	36	40	15	ملم
Elementary	299	-	2	7	21	57	94	58	54	6	ابتكاني
Preparatory	254	-	1	7	27	48	84	68	18	1	اعدلي
Secondary	179	-	-	9	37	24	58	41	10	-	ثانوي
Associate Diploma	74	-	-	4	5	17	42	6	-	-	دبلوم متوسط
Bachelor	113	-	-	5	24	38	38	8	-	-	بكلوريوس
Higher Diploma	1	-	-	-	1	-	-	-	-	-	دبلوم علي
Master	6	-	-	-	1	3	1	1	-	-	ماجستير
Ph.D	2	-	-	-	2	-	-	-	-	-	دكتورة
Not Stated	3	-	-	1	-	1	-	1	-	-	غير مبين
<b>Total</b>	<b>1366</b>	-	<b>75</b>	<b>98</b>	<b>153</b>	<b>243</b>	<b>394</b>	<b>235</b>	<b>132</b>	<b>36</b>	<b>المجموع</b>
<b>Female</b>											اناث
Illiterate	476	-	101	97	115	55	56	23	18	11	امي
Can Read and Write	150	-	-	4	12	26	50	16	25	17	ملم
Elementary	274	-	-	1	11	29	95	64	61	13	ابتكاني
Preparatory	254	-	-	-	8	55	76	75	40	-	اعدلي
Secondary	206	-	-	-	13	56	88	39	10	-	ثانوي
Associate Diploma	58	-	-	-	5	15	34	4	-	-	دبلوم متوسط
Bachelor	49	-	-	-	2	11	20	16	-	-	بكلوريوس
Higher Diploma	-	-	-	-	-	-	-	-	-	-	دبلوم علي
Master	-	-	-	-	-	-	-	-	-	-	ماجستير
Ph.D	-	-	-	-	-	-	-	-	-	-	دكتورة
Not Stated	15	-	2	3	5	1	-	1	2	1	غير مبين
<b>Total</b>	<b>1482</b>	-	<b>103</b>	<b>105</b>	<b>171</b>	<b>248</b>	<b>419</b>	<b>238</b>	<b>156</b>	<b>42</b>	<b>المجموع</b>
<b>Both Sexes</b>											كلا الجنسين
Illiterate	691	-	164	148	136	79	72	39	28	25	امي
Can Read and Write	370	-	9	18	26	57	111	52	65	32	ملم
Elementary	573	-	2	8	32	86	189	122	115	19	ابتكاني
Preparatory	508	-	1	7	35	103	160	143	58	1	اعدلي
Secondary	385	-	-	9	50	80	146	80	20	-	ثانوي
Associate Diploma	132	-	-	4	10	32	76	10	-	-	دبلوم متوسط
Bachelor	162	-	-	5	26	49	58	24	-	-	بكلوريوس
Higher Diploma	1	-	-	-	1	-	-	-	-	-	دبلوم علي
Master	6	-	-	-	1	3	1	1	-	-	ماجستير
Ph.D	2	-	-	-	2	-	-	-	-	-	دكتورة
Not Stated	18	-	2	4	5	2	-	2	2	1	غير مبين
<b>Total</b>	<b>2848</b>	-	<b>178</b>	<b>203</b>	<b>324</b>	<b>491</b>	<b>813</b>	<b>473</b>	<b>288</b>	<b>78</b>	<b>المجموع</b>

جدول (34 تابع): السكان الفلسطينيون (10 سنوات فأكثر) غير الملحقين حالياً بالتعليم حسب الحالة التعليمية والجنس والعمر ونوع التجمع

**Table (34 Cont.): Palestinian Population (10 Years and Over) Not Currently at School by Educational Attainment, Sex, Age and Type of Locality (Camps, مخيمات)**

Educational Attainment and Sex	المجموع Total	العمر									الحالة التعليمية والجنس
		غير مبين Not Stated	+65	64 - 55	54 - 45	44 - 35	34 - 25	24 - 20	19 - 15	14 - 10	
<b>Male</b>											<b>ذكور</b>
Illiterate	1131	1	390	206	80	102	104	86	101	61	امي
Can Read and Write	1564	-	264	159	116	231	366	173	164	91	ملم
Elementary	2701	-	111	127	196	509	880	388	444	46	ابتدائي
Preparatory	2664	1	19	90	245	550	821	637	298	3	اعدادي
Secondary	2190	1	38	117	334	373	804	468	55	-	ثانوي
Associate Diploma	889	-	9	62	127	195	388	103	5	-	دبلوم متوسط
Bachelor	1526	-	16	93	268	538	516	95	-	-	بكالوريوس
Higher Diploma	37	-	1	2	9	12	13	-	-	-	دبلوم عالي
Master	143	-	1	9	24	59	49	1	-	-	ماجستير
Ph.D	71	-	3	4	12	33	19	-	-	-	دكتورة
Not Stated	11	-	3	1	1	2	3	1	-	-	غير مبين
<b>Total</b>	<b>12927</b>	<b>3</b>	<b>855</b>	<b>870</b>	<b>1412</b>	<b>2604</b>	<b>3963</b>	<b>1952</b>	<b>1067</b>	<b>201</b>	<b>المجموع</b>
<b>Female</b>											<b>اناث</b>
Illiterate	2495	1	965	817	330	105	117	65	47	48	امي
Can Read and Write	1078	-	73	152	144	155	280	108	114	52	ملم
Elementary	2476	-	67	92	202	464	740	430	436	45	ابتدائي
Preparatory	3165	-	4	30	208	644	955	832	491	1	اعدادي
Secondary	2874	1	4	47	335	576	1047	670	194	-	ثانوي
Associate Diploma	857	-	4	19	115	169	450	98	2	-	دبلوم متوسط
Bachelor	616	1	2	4	74	158	261	116	-	-	بكالوريوس
Higher Diploma	7	-	-	-	2	1	3	1	-	-	دبلوم عالي
Master	26	-	-	1	5	9	10	1	-	-	ماجستير
Ph.D	3	-	-	-	2	1	-	-	-	-	دكتورة
Not Stated	20	-	11	3	3	2	-	-	-	1	غير مبين
<b>Total</b>	<b>13617</b>	<b>3</b>	<b>1130</b>	<b>1165</b>	<b>1420</b>	<b>2284</b>	<b>3863</b>	<b>2321</b>	<b>1284</b>	<b>147</b>	<b>المجموع</b>
<b>Both Sexes</b>											<b>كلا الجنسين</b>
Illiterate	3626	2	1355	1023	410	207	221	151	148	109	امي
Can Read and Write	2642	-	337	311	260	386	646	281	278	143	ملم
Elementary	5177	-	178	219	398	973	1620	818	880	91	ابتدائي
Preparatory	5829	1	23	120	453	1194	1776	1469	789	4	اعدادي
Secondary	5064	2	42	164	669	949	1851	1138	249	-	ثانوي
Associate Diploma	1746	-	13	81	242	364	838	201	7	-	دبلوم متوسط
Bachelor	2142	1	18	97	342	696	777	211	-	-	بكالوريوس
Higher Diploma	44	-	1	2	11	13	16	1	-	-	دبلوم عالي
Master	169	-	1	10	29	68	59	2	-	-	ماجستير
Ph.D	74	-	3	4	14	34	19	-	-	-	دكتورة
Not Stated	31	-	14	4	4	4	3	1	-	1	غير مبين
<b>Total</b>	<b>26544</b>	<b>6</b>	<b>1985</b>	<b>2035</b>	<b>2832</b>	<b>4888</b>	<b>7826</b>	<b>4273</b>	<b>2351</b>	<b>348</b>	<b>المجموع</b>

جدول (34 تابع): السكان الفلسطينيون (10 سنوات فأكثر) غير الملحقين حالياً بالتعليم حسب الحالة التعليمية والجنس والعمر ونوع التجمع

Table (34 Cont.): Palestinian Population (10 Years and Over) Not Currently at School by Educational Attainment, Sex, Age and Type of Locality  
(المجموع، Total)

Educational Attainment and Sex	المجموع Total	العمر									الحالة التعليمية والجنس
		غير مبين Not Stated	+65	64 - 55	54 - 45	44 - 35	34 - 25	24 - 20	19 - 15	14 - 10	
<b>Male</b>											<b>ذكور</b>
Illiterate	8438	4	2116	1191	597	982	1223	788	962	575	امي
Can Read and Write	10201	1	1040	832	791	1464	2697	1408	1421	547	ملم
Elementary	17527	5	513	606	1446	3193	5285	2850	3272	357	ابتدائي
Preparatory	14465	2	129	462	1524	2713	4182	3730	1712	11	اعدادي
Secondary	12326	6	181	696	1999	2265	4246	2544	389	-	ثانوي
Associate Diploma	4004	-	40	313	675	877	1697	393	9	-	دبلوم متوسط
Bachelor	6931	-	99	491	1354	2285	2259	443	-	-	بكالوريوس
Higher Diploma	153	-	7	9	48	49	39	1	-	-	دبلوم عالي
Master	622	1	11	33	129	217	222	9	-	-	ماجستير
Ph.D	293	-	7	24	77	139	45	1	-	-	دكتوراة
Not Stated	196	1	38	29	24	32	41	15	6	10	غير مبين
<b>Total</b>	<b>75156</b>	<b>20</b>	<b>4181</b>	<b>4686</b>	<b>8664</b>	<b>14216</b>	<b>21936</b>	<b>12182</b>	<b>7771</b>	<b>1500</b>	<b>المجموع</b>
<b>Female</b>											<b>اناث</b>
Illiterate	14071	6	4466	3888	2331	1149	988	487	466	290	امي
Can Read and Write	7070	2	427	757	897	1161	1848	832	844	302	ملم
Elementary	15877	1	298	435	1261	2829	4717	3065	3040	231	ابتدائي
Preparatory	18258	-	39	209	1241	3345	5314	4889	3204	17	اعدادي
Secondary	14637	3	47	219	1802	3012	5170	3259	1125	-	ثانوي
Associate Diploma	3606	-	27	111	587	797	1720	353	11	-	دبلوم متوسط
Bachelor	2772	3	12	51	376	739	1056	535	-	-	بكالوريوس
Higher Diploma	43	-	-	2	12	9	14	6	-	-	دبلوم عالي
Master	87	-	-	4	18	27	37	1	-	-	ماجستير
Ph.D	14	-	-	2	6	3	3	-	-	-	دكتوراة
Not Stated	395	-	134	116	67	33	22	7	6	10	غير مبين
<b>Total</b>	<b>76830</b>	<b>15</b>	<b>5450</b>	<b>5794</b>	<b>8598</b>	<b>13104</b>	<b>20889</b>	<b>13434</b>	<b>8696</b>	<b>850</b>	<b>المجموع</b>
<b>Both Sexes</b>											<b>كلا الجنسين</b>
Illiterate	22509	10	6582	5079	2928	2131	2211	1275	1428	865	امي
Can Read and Write	17271	3	1467	1589	1688	2625	4545	2240	2265	849	ملم
Elementary	33404	6	811	1041	2707	6022	10002	5915	6312	588	ابتدائي
Preparatory	32723	2	168	671	2765	6058	9496	8619	4916	28	اعدادي
Secondary	26963	9	228	915	3801	5277	9416	5803	1514	-	ثانوي
Associate Diploma	7610	-	67	424	1262	1674	3417	746	20	-	دبلوم متوسط
Bachelor	9703	3	111	542	1730	3024	3315	978	-	-	بكالوريوس
Higher Diploma	196	-	7	11	60	58	53	7	-	-	دبلوم عالي
Master	709	1	11	37	147	244	259	10	-	-	ماجستير
Ph.D	307	-	7	26	83	142	48	1	-	-	دكتوراة
Not Stated	591	1	172	145	91	65	63	22	12	20	غير مبين
<b>Total</b>	<b>151986</b>	<b>35</b>	<b>9631</b>	<b>10480</b>	<b>17262</b>	<b>27320</b>	<b>42825</b>	<b>25616</b>	<b>16467</b>	<b>2350</b>	<b>المجموع</b>

جدول 35: السكان الفلسطينيون الذين أنهوا دبلوم متوسط فأعلى حسب التخصص (البرنامج) والجنس والعمر ونوع التجمع

**Table 35: Palestinian Population Completed Associate Diploma and Above by Specialization (Program), Sex, Age and Type of Locality (Urban, حضر)**

Specialization (Program) & Sex	المجموع Total	العمر							أقل من 20 Less Than 20	التخصص (البرنامج) والجنس
		غير مبين Not Stated	+65	64 - 55	54 - 45	44 - 35	34 - 25	24 - 20		
<b>Male</b>										<b>ذكور</b>
Teacher Training Programs	303	-	6	31	81	98	78	9	-	العلوم التربوية واعداد المعلمين
Fine and Applied Arts Programs	57	-	1	8	19	15	12	2	-	الفنون الجميلة والفنون التطبيقية
Humanities Programs	1485	-	22	192	310	411	475	75	-	العلوم الانسانية
Religion and Theology Programs	247	-	5	8	26	123	64	21	-	العلوم الدينية واللاهوت
Social and Behavioral Science Programs	566	-	11	44	154	202	143	12	-	العلوم الاجتماعية والسلوكية
Commercial and Business Administration Programs	1710	-	18	118	312	552	559	150	1	العلوم التجارية والادارية
Law and Jurisprudence Programs	313	-	19	43	66	98	70	17	-	العلوم القانونية والتشريعية
Natural Science Programs	514	-	4	24	71	140	233	42	-	العلوم الطبيعية
Mathematics and Computer Science Programs	544	-	3	27	63	130	267	53	1	الرياضيات وعلوم الكمبيوتر
Medical Diagnostic and Treatment Programs	1365	1	17	44	227	301	672	103	-	العلوم الطبية والصحية
Trade, Craft and Industrial Programs	352	-	1	14	53	66	142	75	1	الحرف والمهن والصناعات
Engineering Programs	1540	-	11	60	244	490	610	120	5	العلوم الهندسية
Architectural and Town-Planning Programs	9	-	-	-	4	2	3	-	-	العلوم المعمارية وتخطيط المدن
Agricultural , Forestry and Fishery Programs	177	-	6	30	56	52	27	6	-	العلوم الزراعية والغابات والتشجير
Home Economics (Domestic Science ) Programs	3	-	-	-	1	1	1	-	-	الاقتصاد المنزلي والعلوم المنزلية
Transport and Communications Programs	21	-	-	-	2	5	12	2	-	النقل والمواصلات
Service Trade Programs	11	-	-	-	-	3	6	2	-	مهن الخدمات
Programs in Mass Communication and Documentation	88	-	4	5	9	19	32	19	-	الاتصال الجماهيري والتوثيق
Other Programs	233	-	2	19	86	42	66	18	-	العلوم الاخرى
Not Stated	177	-	4	26	40	33	67	7	-	غير مبين
<b>Total</b>	<b>9715</b>	<b>1</b>	<b>134</b>	<b>693</b>	<b>1824</b>	<b>2783</b>	<b>3539</b>	<b>733</b>	<b>8</b>	<b>المجموع</b>



جدول (35 تابع): السكان الفلسطينيون الذين أنهوا دبلوم متوسط فأعلى حسب التخصص (البرنامج) والجنس والعمر ونوع التجمع

Table (35 Cont.): Palestinian Population Completed Associate Diploma and Above by Specialization (Program), Sex, Age and Type of Locality  
(Urban, حضر)

Specialization (Program) & Sex	المجموع Total	العمر							أقل من 20 Less Than 20	التخصص (البرنامج) والجنس
		غير مبين Not Stated	+65	64 - 55	54 - 45	44 - 35	34 - 25	24 - 20		
<b>Female</b>									<b>إناث</b>	
Teacher Training Programs	402	-	7	31	104	108	137	15	-	العلوم التربوية واعداد المعلمين
Fine and Applied Arts Programs	56	-	1	2	17	21	12	3	-	الفنون الجميلة والفنون التطبيقية
Humanities Programs	1662	1	15	48	287	376	715	218	2	العلوم الانسانية
Religion and Theology Programs	93	-	-	2	3	12	61	15	-	العلوم الدينية واللاهوت
Social and Behavioral Science Programs	302	-	1	14	68	89	98	32	-	العلوم الاجتماعية والسلوكية
Commercial and Business Adminstrion Programs	643	-	1	4	70	148	293	122	5	العلوم التجارية والادارية
Law and Jurisprudence Programs	49	-	-	4	9	21	13	2	-	العلوم القانونية والتشريعية
Natural Science Programs	398	-	1	6	29	111	199	52	-	العلوم الطبيعية
Mathematics and Computer Science Programs	387	-	-	5	36	83	202	61	-	الرياضيات وعلوم الكمبيوتر
Medical Diagnostic and Treatment Programs	492	-	2	6	48	105	219	111	1	العلوم الطبية والصحية
Trade, Craft and Industrial Programs	40	-	1	1	8	10	14	6	-	الحرف والمهن والصناعات
Engineering Programs	93	-	-	-	3	24	40	26	-	العلوم الهندسية
Architectural and Town-Planning Programs	-	-	-	-	-	-	-	-	-	العلوم المعمارية وتخطيط المدن
Agricultural , Forestry and Fishery Programs	18	1	1	-	1	12	2	1	-	العلوم الزراعية والغابات والتشجير
Home Economics (Domestic Science ) Programs	99	-	1	-	35	30	29	4	-	الاقتصاد المنزلي والعلوم المنزلية
Transport and Communications Programs	-	-	-	-	-	-	-	-	-	النقل والمواصلات
Service Trade Programs	6	-	-	-	-	-	3	3	-	مهن الخدمات
Programs in Mass Communication and Documentation	46	-	-	1	-	7	19	18	1	الاتصال الجماهيري والتوثيق
Other Programs	59	-	-	1	19	24	14	1	-	العلوم الاخرى
Not Stated	226	-	2	21	61	53	77	11	1	غير مبين
<b>Total</b>	<b>5071</b>	<b>2</b>	<b>33</b>	<b>146</b>	<b>798</b>	<b>1234</b>	<b>2147</b>	<b>701</b>	<b>10</b>	<b>المجموع</b>

جدول (35 تابع): السكان الفلسطينيون الذين أنهوا دبلوم متوسط فأعلى حسب التخصص (البرنامج) والجنس والعمر ونوع التجمع

Table (35 Cont.): Palestinian Population Completed Associate Diploma and Above by Specialization (Program), Sex, Age and Type of Locality  
(Urban, حضر)

Specialization (Program) & Sex	المجموع Total	العمر							التخصص (البرنامج) والجنس	
		غير مبين Not Stated	+65	64 - 55	54 - 45	44 - 35	34 - 25	24 - 20		أقل من 20 Less Than 20
<b>Both Sexes</b>										<b>كلا الجنسين</b>
Teacher Training Programs	705	-	13	62	185	206	215	24	-	العلوم التربوية واعداد المعلمين
Fine and Applied Arts Programs	113	-	2	10	36	36	24	5	-	الفنون الجميلة والفنون التطبيقية
Humanities Programs	3147	1	37	240	597	787	1190	293	2	العلوم الانسانية
Religion and Theology Programs	340	-	5	10	29	135	125	36	-	العلوم الدينية واللاهوت
Social and Behavioral Science Programs	868	-	12	58	222	291	241	44	-	العلوم الاجتماعية والسلوكية
Commercial and Business Adminstrion Programs	2353	-	19	122	382	700	852	272	6	العلوم التجارية والادارية
Law and Jurisprudence Programs	362	-	19	47	75	119	83	19	-	العلوم القانونية والتشريعية
Natural Science Programs	912	-	5	30	100	251	432	94	-	العلوم الطبيعية
Mathematics and Computer Science Programs	931	-	3	32	99	213	469	114	1	الرياضيات وعلوم الكمبيوتر
Medical Diagnostic and Treatment Programs	1857	1	19	50	275	406	891	214	1	العلوم الطبية والصحية
Trade, Craft and Industrial Programs	392	-	2	15	61	76	156	81	1	الحرف والمهن والصناعات
Engineering Programs	1633	-	11	60	247	514	650	146	5	العلوم الهندسية
Architectural and Town-Planning Programs	9	-	-	-	4	2	3	-	-	العلوم المعمارية وتخطيط المدن
Agricultural , Forestry and Fishery Programs	195	1	7	30	57	64	29	7	-	العلوم الزراعية والغابات والتشجير
Home Economics (Domestic Science ) Programs	102	-	1	-	36	31	30	4	-	الاقتصاد المنزلي والعلوم المنزلية
Transport and Communications Programs	21	-	-	-	2	5	12	2	-	النقل والمواصلات
Service Trade Programs	17	-	-	-	-	3	9	5	-	مهن الخدمات
Programs in Mass Communication and Documentation	134	-	4	6	9	26	51	37	1	الاتصال الجماهيري والتوثيق
Other Programs	292	-	2	20	105	66	80	19	-	العلوم الاخرى
Not Stated	403	-	6	47	101	86	144	18	1	غير مبين
<b>Total</b>	<b>14786</b>	<b>3</b>	<b>167</b>	<b>839</b>	<b>2622</b>	<b>4017</b>	<b>5686</b>	<b>1434</b>	<b>18</b>	<b>المجموع</b>

جدول (35 تابع): السكان الفلسطينيون الذين أنهوا دبلوم متوسط فأعلى حسب التخصص (البرنامج) والجنس والعمر ونوع التجمع

Table (35 Cont.): Palestinian Population Completed Associate Diploma and Above by Specialization (Program), Sex, Age and Type of Locality  
(Rural, ريف)

Specialization (Program) & Sex	المجموع Total	العمر							التخصص (البرنامج) والجنس
		غير مبين Not Stated	+65	64 - 55	54 - 45	44 - 35	34 - 25	24 - 20 أقل من 20 Less Than 20	
<b>Male</b>									<b>ذكور</b>
Teacher Training Programs	5	-	-	-	-	-	5	-	العلوم التربوية واعداد المعلمين
Fine and Applied Arts Programs	1	-	-	-	1	-	-	-	الفنون الجميلة والفنون التطبيقية
Humanities Programs	54	-	-	5	4	19	25	1	العلوم الانسانية
Religion and Theology Programs	9	-	-	-	2	4	3	-	العلوم الدينية واللاهوت
Social and Behavioral Science Programs	15	-	-	-	5	2	6	2	العلوم الاجتماعية والسلوكية
Commercial and Business Adminstrion Programs	29	-	-	2	4	12	9	2	العلوم التجارية والادارية
Law and Jurisprudence Programs	3	-	-	-	3	-	-	-	العلوم القانونية والتشريعية
Natural Science Programs	6	-	-	-	4	2	-	-	العلوم الطبيعية
Mathematics and Computer Science Programs	5	-	-	-	1	-	4	-	الرياضيات وعلوم الكمبيوتر
Medical Diagnostic and Treatment Programs	21	-	-	-	3	4	11	3	العلوم الطبية والصحية
Trade, Craft and Industrial Programs	5	-	-	-	-	-	3	2	الحرف والمهن والصناعات
Engineering Programs	26	-	-	2	2	8	10	4	العلوم الهندسية
Architectural and Town-Planning Programs	-	-	-	-	-	-	-	-	العلوم المعمارية وتخطيط المدن
Agricultural , Forestry and Fishery Programs	4	-	-	-	1	2	-	1	العلوم الزراعية والغابات والتشجير
Home Economics (Domestic Science ) Programs	-	-	-	-	-	-	-	-	الاقتصاد المنزلي والعلوم المنزلية
Transport and Communications Programs	2	-	-	-	1	-	1	-	النقل والمواصلات
Service Trade Programs	1	-	-	-	-	-	-	1	مهن الخدمات
Programs in Mass Communication and Documentation	1	-	-	-	-	1	-	-	الاتصال الجماهيري والتوثيق
Other Programs	10	-	-	-	2	4	4	-	العلوم الاخرى
Not Stated	2	-	-	-	-	-	2	-	غير مبين
<b>Total</b>	<b>199</b>	-	-	<b>9</b>	<b>33</b>	<b>58</b>	<b>83</b>	<b>16</b>	<b>المجموع</b>

جدول (35 تابع): السكان الفلسطينيون الذين أنهوا دبلوم متوسط فأعلى حسب التخصص (البرنامج) والجنس والعمر ونوع التجمع

Table (35 Cont.): Palestinian Population Completed Associate Diploma and Above by Specialization (Program), Sex, Age and Type of Locality  
(ريف، Rural)

Specialization (Program) & Sex	المجموع Total	العمر							التخصص (البرنامج) والجنس	
		غير مبين Not Stated	+65	64 - 55	54 - 45	44 - 35	34 - 25	24 - 20		أقل من 20 Less Than 20
<b>Female</b>									<b>إناث</b>	
Teacher Training Programs	14	-	-	-	1	6	5	2	-	العلوم التربوية واعداد المعلمين
Fine and Applied Arts Programs	-	-	-	-	-	-	-	-	-	الفنون الجميلة والفنون التطبيقية
Humanities Programs	48	-	-	-	4	8	26	10	-	العلوم الانسانية
Religion and Theology Programs	2	-	-	-	-	1	1	-	-	العلوم الدينية واللاهوت
Social and Behavioral Science Programs	13	-	-	-	-	3	7	3	-	العلوم الاجتماعية والسلوكية
Commercial and Business Adminstrion Programs	7	-	-	-	-	2	2	3	-	العلوم التجارية والادارية
Law and Jurisprudence Programs	1	-	-	-	-	-	1	-	-	العلوم القانونية والتشريعية
Natural Science Programs	6	-	-	-	-	2	3	1	-	العلوم الطبيعية
Mathematics and Computer Science Programs	3	-	-	-	-	2	1	-	-	الرياضيات وعلوم الكمبيوتر
Medical Diagnostic and Treatment Programs	8	-	-	-	1	1	4	2	-	العلوم الطبية والصحية
Trade, Craft and Industrial Programs	1	-	-	-	-	1	-	-	-	الحرف والمهن والصناعات
Engineering Programs	1	-	-	-	-	-	1	-	-	العلوم الهندسية
Architectural and Town-Planning Programs	-	-	-	-	-	-	-	-	-	العلوم المعمارية وتخطيط المدن
Agricultural , Forestry and Fishery Programs	1	-	-	-	-	-	1	-	-	العلوم الزراعية والغابات والتشجير
Home Economics (Domestic Science ) Programs	1	-	-	-	-	1	-	-	-	الاقتصاد المنزلي والعلوم المنزلية
Transport and Communications Programs	-	-	-	-	-	-	-	-	-	النقل والمواصلات
Service Trade Programs	-	-	-	-	-	-	-	-	-	مهن الخدمات
Programs in Mass Communication and Documentation	-	-	-	-	-	-	-	-	-	الاتصال الجماهيري والتوثيق
Other Programs	2	-	-	-	1	-	1	-	-	العلوم الاخرى
Not Stated	1	-	-	-	-	-	1	-	-	غير مبين
<b>Total</b>	<b>109</b>	-	-	-	<b>7</b>	<b>27</b>	<b>54</b>	<b>21</b>	-	<b>المجموع</b>

جدول (35 تابع): السكان الفلسطينيون الذين أنهوا دبلوم متوسط فأعلى حسب التخصص (البرنامج) والجنس والعمر ونوع التجمع

Table (35 Cont.): Palestinian Population Completed Associate Diploma and Above by Specialization (Program), Sex, Age and Type of Locality  
(Rural, ريف)

Specialization (Program) & Sex	المجموع Total	العمر							التخصص (البرنامج) والجنس	
		غير مبين Not Stated	+65	64 - 55	54 - 45	44 - 35	34 - 25	24 - 20 أقل من 20 Less Than 20		
<b>Both Sexes</b>									<b>كلا الجنسين</b>	
Teacher Training Programs	19	-	-	-	1	6	10	2	-	العلوم التربوية واعداد المعلمين
Fine and Applied Arts Programs	1	-	-	-	1	-	-	-	-	الفنون الجميلة والفنون التطبيقية
Humanities Programs	102	-	-	5	8	27	51	11	-	العلوم الانسانية
Religion and Theology Programs	11	-	-	-	2	5	4	-	-	العلوم الدينية واللاهوت
Social and Behavioral Science Programs	28	-	-	-	5	5	13	5	-	العلوم الاجتماعية والسلوكية
Commercial and Business Adminstrion Programs	36	-	-	2	4	14	11	5	-	العلوم التجارية والادارية
Law and Jurisprudence Programs	4	-	-	-	3	-	1	-	-	العلوم القانونية والتشريعية
Natural Science Programs	12	-	-	-	4	4	3	1	-	العلوم الطبيعية
Mathematics and Computer Science Programs	8	-	-	-	1	2	5	-	-	الرياضيات وعلوم الكمبيوتر
Medical Diagnostic and Treatment Programs	29	-	-	-	4	5	15	5	-	العلوم الطبية والصحية
Trade, Craft and Industrial Programs	6	-	-	-	-	1	3	2	-	الحرف والمهن والصناعات
Engineering Programs	27	-	-	2	2	8	11	4	-	العلوم الهندسية
Architectural and Town-Planning Programs	-	-	-	-	-	-	-	-	-	العلوم المعمارية وتخطيط المدن
Agricultural , Forestry and Fishery Programs	5	-	-	-	1	2	1	1	-	العلوم الزراعية والغابات والتشجير
Home Economics (Domestic Science ) Programs	1	-	-	-	-	1	-	-	-	الاقتصاد المنزلي والعلوم المنزلية
Transport and Communications Programs	2	-	-	-	1	-	1	-	-	النقل والمواصلات
Service Trade Programs	1	-	-	-	-	-	-	1	-	مهن الخدمات
Programs in Mass Communication and Documentation	1	-	-	-	-	1	-	-	-	الاتصال الجماهيري والتوثيق
Other Programs	12	-	-	-	3	4	5	-	-	العلوم الاخرى
Not Stated	3	-	-	-	-	-	3	-	-	غير مبين
<b>Total</b>	<b>308</b>	-	-	<b>9</b>	<b>40</b>	<b>85</b>	<b>137</b>	<b>37</b>	-	<b>المجموع</b>

جدول (35 تابع): السكان الفلسطينيون الذين أنهوا دبلوم متوسط فأعلى حسب التخصص (البرنامج) والجنس والعمر ونوع التجمع

Table (35 Cont.): Palestinian Population Completed Associate Diploma and Above by Specialization (Program), Sex, Age and Type of Locality  
(Camps, مخيمات)

Specialization (Program) & Sex	المجموع Total	العمر							التخصص (البرنامج) والجنس	
		غير مبين Not Stated	+65	64 - 55	54 - 45	44 - 35	34 - 25	24 - 20		أقل من 20 Less Than 20
<b>Male</b>									<b>ذكور</b>	
Teacher Training Programs	90	-	1	8	23	21	33	4	-	العلوم التربوية واعداد المعلمين
Fine and Applied Arts Programs	10	-	-	-	1	8	1	-	-	الفنون الجميلة والفنون التطبيقية
Humanities Programs	504	-	7	34	65	173	203	22	-	العلوم الانسانية
Religion and Theology Programs	67	-	3	4	3	34	20	3	-	العلوم الدينية واللاهوت
Social and Behavioral Science Programs	159	-	3	16	31	53	47	9	-	العلوم الاجتماعية والسلوكية
Commercial and Business Adminstrion Programs	446	-	3	38	71	146	144	43	1	العلوم التجارية والادارية
Law and Jurisprudence Programs	90	-	3	7	15	36	25	4	-	العلوم القانونية والتشريعية
Natural Science Programs	181	-	2	6	17	59	77	20	-	العلوم الطبيعية
Mathematics and Computer Science Programs	128	-	1	7	25	29	56	9	1	الرياضيات وعلوم الكمبيوتر
Medical Diagnostic and Treatment Programs	432	-	5	16	67	120	201	23	-	العلوم الطبية والصحية
Trade, Craft and Industrial Programs	137	-	1	7	16	26	52	33	2	الحرف والمهن والصناعات
Engineering Programs	432	-	-	12	74	127	177	41	1	العلوم الهندسية
Architectural and Town-Planning Programs	8	-	-	-	1	3	4	-	-	العلوم المعمارية وتخطيط المدن
Agricultural , Forestry and Fishery Programs	43	-	-	6	15	17	4	1	-	العلوم الزراعية والغابات والتشجير
Home Economics (Domestic Science ) Programs	-	-	-	-	-	-	-	-	-	الاقتصاد المنزلي والعلوم المنزلية
Transport and Communications Programs	5	-	-	-	1	2	1	1	-	النقل والمواصلات
Service Trade Programs	4	-	-	-	-	1	1	2	-	مهن الخدمات
Programs in Mass Communication and Documentation	30	-	-	1	1	10	13	5	-	الاتصال الجماهيري والتوثيق
Other Programs	44	-	-	4	15	8	13	4	-	العلوم الاخرى
Not Stated	38	-	1	4	5	9	15	4	-	غير مبين
<b>Total</b>	<b>2848</b>	-	<b>30</b>	<b>170</b>	<b>446</b>	<b>882</b>	<b>1087</b>	<b>228</b>	<b>5</b>	<b>المجموع</b>

جدول (35 تابع): السكان الفلسطينيون الذين أنهوا دبلوم متوسط فأعلى حسب التخصص (البرنامج) والجنس والعمر ونوع التجمع

Table (35 Cont.): Palestinian Population Completed Associate Diploma and Above by Specialization (Program), Sex, Age and Type of Locality  
(Camps, مخيمات)

Specialization (Program) & Sex	المجموع Total	العمر							أقل من 20 Less Than 20	التخصص (البرنامج) والجنس
		غير مبين Not Stated	+65	64 - 55	54 - 45	44 - 35	34 - 25	24 - 20		
<b>Female</b>										<b>إناث</b>
Teacher Training Programs	103	-	1	6	23	30	36	7	-	العلوم التربوية واعداد المعلمين
Fine and Applied Arts Programs	9	-	-	-	3	3	2	1	-	الفنون الجميلة والفنون التطبيقية
Humanities Programs	553	1	4	8	78	103	286	73	-	العلوم الانسانية
Religion and Theology Programs	22	-	-	-	1	3	17	1	-	العلوم الدينية واللاهوت
Social and Behavioral Science Programs	85	-	-	5	14	20	27	19	-	العلوم الاجتماعية والسلوكية
Commercial and Business Adminstrion Programs	171	-	-	-	11	43	89	26	2	العلوم التجارية والادارية
Law and Jurisprudence Programs	10	-	-	-	1	5	4	-	-	العلوم القانونية والتشريعية
Natural Science Programs	136	-	-	-	10	26	79	21	-	العلوم الطبيعية
Mathematics and Computer Science Programs	122	-	-	2	11	29	63	17	-	الرياضيات وعلوم الكمبيوتر
Medical Diagnostic and Treatment Programs	210	-	1	3	18	44	92	52	-	العلوم الطبية والصحية
Trade, Craft and Industrial Programs	21	-	-	-	2	10	5	4	-	الحرف والمهن والصناعات
Engineering Programs	31	-	-	-	-	7	15	9	-	العلوم الهندسية
Architectural and Town-Planning Programs	-	-	-	-	-	-	-	-	-	العلوم المعمارية وتخطيط المدن
Agricultural , Forestry and Fishery Programs	6	-	-	-	-	4	2	-	-	العلوم الزراعية والغابات والتشجير
Home Economics (Domestic Science ) Programs	22	-	-	-	11	3	7	1	-	الاقتصاد المنزلي والعلوم المنزلية
Transport and Communications Programs	-	-	-	-	-	-	-	-	-	النقل والمواصلات
Service Trade Programs	1	-	-	-	-	-	1	-	-	مهن الخدمات
Programs in Mass Communication and Documentation	14	-	-	-	2	4	8	-	-	الاتصال الجماهيري والتوثيق
Other Programs	16	-	-	-	7	4	5	-	-	العلوم الاخرى
Not Stated	22	-	-	-	8	5	7	2	-	غير مبين
<b>Total</b>	<b>1554</b>	<b>1</b>	<b>6</b>	<b>24</b>	<b>200</b>	<b>343</b>	<b>745</b>	<b>233</b>	<b>2</b>	<b>المجموع</b>

جدول (35 تابع): السكان الفلسطينيون الذين أنهوا دبلوم متوسط فأعلى حسب التخصص (البرنامج) والجنس والعمر ونوع التجمع

Table (35 Cont.): Palestinian Population Completed Associate Diploma and Above by Specialization (Program), Sex, Age and Type of Locality  
(Camps, مخيمات)

Specialization (Program) & Sex	المجموع Total	العمر							التخصص (البرنامج) والجنس	
		غير مبين Not Stated	+65	64 - 55	54 - 45	44 - 35	34 - 25	24 - 20		أقل من 20 Less Than 20
<b>Both Sexes</b>									<b>كلا الجنسين</b>	
Teacher Training Programs	193	-	2	14	46	51	69	11	-	العلوم التربوية واعداد المعلمين
Fine and Applied Arts Programs	19	-	-	-	4	11	3	1	-	الفنون الجميلة والفنون التطبيقية
Humanities Programs	1057	1	11	42	143	276	489	95	-	العلوم الانسانية
Religion and Theology Programs	89	-	3	4	4	37	37	4	-	العلوم الدينية واللاهوت
Social and Behavioral Science Programs	244	-	3	21	45	73	74	28	-	العلوم الاجتماعية والسلوكية
Commercial and Business Adminstrion Programs	617	-	3	38	82	189	233	69	3	العلوم التجارية والادارية
Law and Jurisprudence Programs	100	-	3	7	16	41	29	4	-	العلوم القانونية والتشريعية
Natural Science Programs	317	-	2	6	27	85	156	41	-	العلوم الطبيعية
Mathematics and Computer Science Programs	250	-	1	9	36	58	119	26	1	الرياضيات وعلوم الكمبيوتر
Medical Diagnostic and Treatment Programs	642	-	6	19	85	164	293	75	-	العلوم الطبية والصحية
Trade, Craft and Industrial Programs	158	-	1	7	18	36	57	37	2	الحرف والمهن والصناعات
Engineering Programs	463	-	-	12	74	134	192	50	1	العلوم الهندسية
Architectural and Town-Planning Programs	8	-	-	-	1	3	4	-	-	العلوم المعمارية وتخطيط المدن
Agricultural , Forestry and Fishery Programs	49	-	-	6	15	21	6	1	-	العلوم الزراعية والغابات والتشجير
Home Economics (Domestic Science ) Programs	22	-	-	-	11	3	7	1	-	الاقتصاد المنزلي والعلوم المنزلية
Transport and Communications Programs	5	-	-	-	1	2	1	1	-	النقل والمواصلات
Service Trade Programs	5	-	-	-	-	1	2	2	-	مهن الخدمات
Programs in Mass Communication and Documentation	44	-	-	1	3	14	21	5	-	الاتصال الجماهيري والتوثيق
Other Programs	60	-	-	4	22	12	18	4	-	العلوم الاخرى
Not Stated	60	-	1	4	13	14	22	6	-	غير مبين
<b>Total</b>	<b>4402</b>	<b>1</b>	<b>36</b>	<b>194</b>	<b>646</b>	<b>1225</b>	<b>1832</b>	<b>461</b>	<b>7</b>	<b>المجموع</b>



جدول (35 تابع): السكان الفلسطينيون الذين أنهوا دبلوم متوسط فأعلى حسب التخصص (البرنامج) والجنس والعمر ونوع التجمع

Table (35 Cont.): Palestinian Population Completed Associate Diploma and Above by Specialization (Program), Sex, Age and Type of Locality  
(المجموع Total)

Specialization (Program) & Sex	المجموع Total	العمر							أقل من 20 Less Than 20	التخصص (البرنامج) والجنس
		غير مبين Not Stated	+65	64 - 55	54 - 45	44 - 35	34 - 25	24 - 20		
<b>Male</b>										<b>ذكور</b>
Teacher Training Programs	398	-	7	39	104	119	116	13	-	العلوم التربوية واعداد المعلمين
Fine and Applied Arts Programs	68	-	1	8	21	23	13	2	-	الفنون الجميلة والفنون التطبيقية
Humanities Programs	2043	-	29	231	379	603	703	98	-	العلوم الانسانية
Religion and Theology Programs	323	-	8	12	31	161	87	24	-	العلوم الدينية واللاهوت
Social and Behavioral Science Programs	740	-	14	60	190	257	196	23	-	العلوم الاجتماعية والسلوكية
Commercial and Business Administration Programs	2185	-	21	158	387	710	712	195	2	العلوم التجارية والادارية
Law and Jurisprudence Programs	406	-	22	50	84	134	95	21	-	العلوم القانونية والتشريعية
Natural Science Programs	701	-	6	30	92	201	310	62	-	العلوم الطبيعية
Mathematics and Computer Science Programs	677	-	4	34	89	159	327	62	2	الرياضيات وعلوم الكمبيوتر
Medical Diagnostic and Treatment Programs	1818	1	22	60	297	425	884	129	-	العلوم الطبية والصحية
Trade, Craft and Industrial Programs	494	-	2	21	69	92	197	110	3	الحرف والمهن والصناعات
Engineering Programs	1998	-	11	74	320	625	797	165	6	العلوم الهندسية
Architectural and Town-Planning Programs	17	-	-	-	5	5	7	-	-	العلوم المعمارية وتخطيط المدن
Agricultural , Forestry and Fishery Programs	224	-	6	36	72	71	31	8	-	العلوم الزراعية والغابات والتشجير
Home Economics (Domestic Science ) Programs	3	-	-	-	1	1	1	-	-	الاقتصاد المنزلي والعلوم المنزلية
Transport and Communications Programs	28	-	-	-	4	7	14	3	-	النقل والمواصلات
Service Trade Programs	16	-	-	-	-	4	7	5	-	مهن الخدمات
Programs in Mass Communication and Documentation	119	-	4	6	10	30	45	24	-	الاتصال الجماهيري والتوثيق
Other Programs	287	-	2	23	103	54	83	22	-	العلوم الاخرى
Not Stated	217	-	5	30	45	42	84	11	-	غير مبين
<b>Total</b>	<b>12762</b>	<b>1</b>	<b>164</b>	<b>872</b>	<b>2303</b>	<b>3723</b>	<b>4709</b>	<b>977</b>	<b>13</b>	<b>المجموع</b>

جدول (35 تابع): السكان الفلسطينيون الذين أنهوا دبلوم متوسط فأعلى حسب التخصص (البرنامج) والجنس والعمر ونوع التجمع

Table (35 Cont.): Palestinian Population Completed Associate Diploma and Above by Specialization (Program), Sex, Age and Type of Locality  
(المجموع Total)

Specialization (Program) & Sex	المجموع Total	العمر							أقل من 20 Less Than 20	التخصص (البرنامج) والجنس
		غير مبين Not Stated	+65	64 - 55	54 - 45	44 - 35	34 - 25	24 - 20		
<b>Female</b>										<b>إناث</b>
Teacher Training Programs	519	-	8	37	128	144	178	24	-	العلوم التربوية واعداد المعلمين
Fine and Applied Arts Programs	65	-	1	2	20	24	14	4	-	الفنون الجميلة والفنون التطبيقية
Humanities Programs	2263	2	19	56	369	487	1027	301	2	العلوم الانسانية
Religion and Theology Programs	117	-	-	2	4	16	79	16	-	العلوم الدينية واللاهوت
Social and Behavioral Science Programs	400	-	1	19	82	112	132	54	-	العلوم الاجتماعية والسلوكية
Commercial and Business Adminstrion Programs	821	-	1	4	81	193	384	151	7	العلوم التجارية والادارية
Law and Jurisprudence Programs	60	-	-	4	10	26	18	2	-	العلوم القانونية والتشريعية
Natural Science Programs	540	-	1	6	39	139	281	74	-	العلوم الطبيعية
Mathematics and Computer Science Programs	512	-	-	7	47	114	266	78	-	الرياضيات وعلوم الكمبيوتر
Medical Diagnostic and Treatment Programs	710	-	3	9	67	150	315	165	1	العلوم الطبية والصحية
Trade, Craft and Industrial Programs	62	-	1	1	10	21	19	10	-	الحرف والمهن والصناعات
Engineering Programs	125	-	-	-	3	31	56	35	-	العلوم الهندسية
Architectural and Town-Planning Programs	-	-	-	-	-	-	-	-	-	العلوم المعمارية وتخطيط المدن
Agricultural , Forestry and Fishery Programs	25	1	1	-	1	16	5	1	-	العلوم الزراعية والغابات والتشجير
Home Economics (Domestic Science ) Programs	122	-	1	-	46	34	36	5	-	الاقتصاد المنزلي والعلوم المنزلية
Transport and Communications Programs	-	-	-	-	-	-	-	-	-	النقل والمواصلات
Service Trade Programs	7	-	-	-	-	-	4	3	-	مهن الخدمات
Programs in Mass Communication and Documentation	60	-	-	1	2	11	27	18	1	الاتصال الجماهيري والتوثيق
Other Programs	77	-	-	1	27	28	20	1	-	العلوم الاخرى
Not Stated	249	-	2	21	69	58	85	13	1	غير مبين
<b>Total</b>	<b>6734</b>	<b>3</b>	<b>39</b>	<b>170</b>	<b>1005</b>	<b>1604</b>	<b>2946</b>	<b>955</b>	<b>12</b>	<b>المجموع</b>

جدول (35 تابع): السكان الفلسطينيون الذين أنهوا دبلوم متوسط فأعلى حسب التخصص (البرنامج) والجنس والعمر ونوع التجمع

Table (35 Cont.): Palestinian Population Completed Associate Diploma and Above by Specialization (Program), Sex, Age and Type of Locality  
(المجموع Total)

Specialization (Program) & Sex	المجموع Total	العمر							أقل من 20 Less Than 20	التخصص (البرنامج) والجنس
		غير مبين Not Stated	+65	64 - 55	54 - 45	44 - 35	34 - 25	24 - 20		
<b>Both Sexes</b>										<b>كلا الجنسين</b>
Teacher Training Programs	917	-	15	76	232	263	294	37	-	العلوم التربوية واعداد المعلمين
Fine and Applied Arts Programs	133	-	2	10	41	47	27	6	-	الفنون الجميلة والفنون التطبيقية
Humanities Programs	4306	2	48	287	748	1090	1730	399	2	العلوم الانسانية
Religion and Theology Programs	440	-	8	14	35	177	166	40	-	العلوم الدينية واللاهوت
Social and Behavioral Science Programs	1140	-	15	79	272	369	328	77	-	العلوم الاجتماعية والسلوكية
Commercial and Business Adminstrion Programs	3006	-	22	162	468	903	1096	346	9	العلوم التجارية والادارية
Law and Jurisprudence Programs	466	-	22	54	94	160	113	23	-	العلوم القانونية والتشريعية
Natural Science Programs	1241	-	7	36	131	340	591	136	-	العلوم الطبيعية
Mathematics and Computer Science Programs	1189	-	4	41	136	273	593	140	2	الرياضيات وعلوم الكمبيوتر
Medical Diagnostic and Treatment Programs	2528	1	25	69	364	575	1199	294	1	العلوم الطبية والصحية
Trade, Craft and Industrial Programs	556	-	3	22	79	113	216	120	3	الحرف والمهن والصناعات
Engineering Programs	2123	-	11	74	323	656	853	200	6	العلوم الهندسية
Architectural and Town-Planning Programs	17	-	-	-	5	5	7	-	-	العلوم المعمارية وتخطيط المدن
Agricultural , Forestry and Fishery Programs	249	1	7	36	73	87	36	9	-	العلوم الزراعية والغابات والتشجير
Home Economics (Domestic Science ) Programs	125	-	1	-	47	35	37	5	-	الاقتصاد المنزلي والعلوم المنزلية
Transport and Communications Programs	28	-	-	-	4	7	14	3	-	النقل والمواصلات
Service Trade Programs	23	-	-	-	-	4	11	8	-	مهن الخدمات
Programs in Mass Communication and Documentation	179	-	4	7	12	41	72	42	1	الاتصال الجماهيري والتوثيق
Other Programs	364	-	2	24	130	82	103	23	-	العلوم الاخرى
Not Stated	466	-	7	51	114	100	169	24	1	غير مبين
<b>Total</b>	<b>19496</b>	<b>4</b>	<b>203</b>	<b>1042</b>	<b>3308</b>	<b>5327</b>	<b>7655</b>	<b>1932</b>	<b>25</b>	<b>المجموع</b>

جدول 36: السكان الفلسطينيين (10 سنوات فأكثر) الحاصلين على مؤهلات دراسية حسب مكان الحصول على المؤهل والجنس والمؤهل العلمي ونوع التجمع

Table 36: Palestinian Population (10 Years and Over) by Place of Study, Sex, Qualification and Type of Locality

(حضر, Urban)

Place of Study and Sex	المجموع Total	المؤهل العلمي									مكان الحصول على المؤهل والجنس
		غير مبين Not Stated	دكتوراة Ph.D	ماجستير Master	دبلوم عالي Higher Diploma	بكالوريوس Bachelor	دبلوم متوسط Associate Diploma	ثانوي Secondary	اعدادي Preparatory	ابتدائي Elementary	
<b>Male</b>											<b>ذكور</b>
Palestine	59163	13	-	21	42	1294	2456	14069	17548	23720	فلسطين
Arab Countries	6999	33	70	200	58	3425	685	1208	736	584	دول عربية
Non-Arab Asia and Africa	365	4	16	58	4	218	18	27	8	12	دول اسيوية وافريقية غير عربية
Eastern Europe	565	14	42	113	11	293	40	46	2	4	اوروبا الشرقية
Western Europe	410	13	66	82	15	163	31	22	5	13	اوروبا الغربية
North America	278	2	24	57	4	150	26	12	2	1	امريكا الشمالية
Latin America	11	-	2	2	1	4	-	1	1	-	امريكا اللاتينية
Others	27	2	-	6	1	10	3	5	-	-	دول اخرى
Not Stated	56	43	-	-	-	4	-	4	-	5	غير مبين
<b>Total</b>	<b>67874</b>	<b>124</b>	<b>220</b>	<b>539</b>	<b>136</b>	<b>5561</b>	<b>3259</b>	<b>15394</b>	<b>18302</b>	<b>24339</b>	<b>المجموع</b>
<b>Female</b>											<b>اناث</b>
Palestine	58299	6	-	7	23	919	2335	13152	19848	22009	فلسطين
Arab Countries	4671	6	5	28	19	1185	404	1357	956	711	دول عربية
Non-Arab Asia and Africa	57	1	1	3	1	8	2	12	17	12	دول اسيوية وافريقية غير عربية
Eastern Europe	78	-	1	10	1	29	18	12	3	4	اوروبا الشرقية
Western Europe	60	2	1	9	1	13	8	11	3	12	اوروبا الغربية
North America	70	1	2	11	-	14	8	13	8	13	امريكا الشمالية
Latin America	3	-	-	1	-	-	1	1	-	-	امريكا اللاتينية
Others	6	-	1	-	-	2	-	2	-	1	دول اخرى
Not Stated	97	84	-	-	-	-	-	6	2	5	غير مبين
<b>Total</b>	<b>63341</b>	<b>100</b>	<b>11</b>	<b>69</b>	<b>45</b>	<b>2170</b>	<b>2776</b>	<b>14566</b>	<b>20837</b>	<b>22767</b>	<b>المجموع</b>

جدول (36 تابع): السكان الفلسطينيون (10 سنوات فأكثر) الحاصلين على مؤهلات دراسية حسب مكان الحصول على المؤهل والجنس والمؤهل العلمي ونوع التجمع

**Table (36 Cont.): Palestinian Population (10 Years and Over) by Place of Study, Sex, Qualification and Type of Locality (حضر, Urban)**

Place of Study and Sex	المجموع Total	المؤهل العلمي									مكان الحصول على المؤهل والجنس
		غير مبين Not Stated	دكتوراة Ph.D	ماجستير Master	دبلوم عالي Higher Diploma	بكالوريوس Bachelor	دبلوم متوسط Associate Diploma	ثانوي Secondary	اعدادي Preparatory	ابتدائي Elementary	
<b>Both Sexes</b>											<b>كلا الجنسين</b>
Palestine	117462	19	-	28	65	2213	4791	27221	37396	45729	فلسطين
Arab Countries	11670	39	75	228	77	4610	1089	2565	1692	1295	دول عربية
Non-Arab Asia and Africa	422	5	17	61	5	226	20	39	25	24	دول اسيوية وافريقية غير عربية
Eastern Europe	643	14	43	123	12	322	58	58	5	8	اوروبا الشرقية
Western Europe	470	15	67	91	16	176	39	33	8	25	اوروبا الغربية
North America	348	3	26	68	4	164	34	25	10	14	امريكا الشمالية
Latin America	14	-	2	3	1	4	1	2	1	-	امريكا اللاتينية
Others	33	2	1	6	1	12	3	7	-	1	دول اخرى
Not Stated	153	127	-	-	-	4	-	10	2	10	غير مبين
<b>Total</b>	<b>131215</b>	<b>224</b>	<b>231</b>	<b>608</b>	<b>181</b>	<b>7731</b>	<b>6035</b>	<b>29960</b>	<b>39139</b>	<b>47106</b>	<b>المجموع</b>

جدول (36 تابع): السكان الفلسطينيون (10 سنوات فأكثر) الحاصلين على مؤهلات دراسية حسب مكان الحصول على المؤهل والجنس والمؤهل العلمي ونوع التجمع

Table (36 Cont.): Palestinian Population (10 Years and Over) by Place of Study, Sex, Qualification and Type of Locality

(ريف، Rural)

Place of Study and Sex	المجموع Total	المؤهل العلمي									مكان الحصول على المؤهل والجنس
		غير مبين Not Stated	دكتوراة Ph.D	ماجستير Master	دبلوم عالي Higher Diploma	بكالوريوس Bachelor	دبلوم متوسط Associate Diploma	ثانوي Secondary	اعدادي Preparatory	ابتدائي Elementary	
<b>Male</b>											<b>ذكور</b>
Palestine	1186	-	-	-	-	45	64	230	381	466	فلسطين
Arab Countries	108	-	2	1	1	54	10	20	12	8	دول عربية
Non-Arab Asia and Africa	13	-	-	1	-	11	1	-	-	-	دول اسيوية وافريقية غير عربية
Eastern Europe	6	-	-	4	-	2	-	-	-	-	اوروبا الشرقية
Western Europe	1	-	-	1	-	-	-	-	-	-	اوروبا الغربية
North America	3	-	-	-	-	2	-	-	1	-	امريكا الشمالية
Latin America	-	-	-	-	-	-	-	-	-	-	امريكا اللاتينية
Others	-	-	-	-	-	-	-	-	-	-	دول اخرى
Not Stated	-	-	-	-	-	-	-	-	-	-	غير مبين
<b>Total</b>	<b>1317</b>	-	<b>2</b>	<b>7</b>	<b>1</b>	<b>114</b>	<b>75</b>	<b>250</b>	<b>394</b>	<b>474</b>	<b>المجموع</b>
<b>Female</b>											<b>اناث</b>
Palestine	1105	-	-	-	-	28	47	240	342	448	فلسطين
Arab Countries	74	-	-	-	-	20	13	22	7	12	دول عربية
Non-Arab Asia and Africa	1	-	-	-	-	1	-	-	-	-	دول اسيوية وافريقية غير عربية
Eastern Europe	-	-	-	-	-	-	-	-	-	-	اوروبا الشرقية
Western Europe	-	-	-	-	-	-	-	-	-	-	اوروبا الغربية
North America	-	-	-	-	-	-	-	-	-	-	امريكا الشمالية
Latin America	-	-	-	-	-	-	-	-	-	-	امريكا اللاتينية
Others	-	-	-	-	-	-	-	-	-	-	دول اخرى
Not Stated	1	1	-	-	-	-	-	-	-	-	غير مبين
<b>Total</b>	<b>1181</b>	<b>1</b>	-	-	-	<b>49</b>	<b>60</b>	<b>262</b>	<b>349</b>	<b>460</b>	<b>المجموع</b>

جدول (36 تابع): السكان الفلسطينيين (10 سنوات فأكثر) الحاصلين على مؤهلات دراسية حسب مكان الحصول على المؤهل والجنس والمؤهل العلمي ونوع التجمع

Table (36 Cont.): Palestinian Population (10 Years and Over) by Place of Study, Sex, Qualification and Type of Locality

(ريف, Rural)

Place of Study and Sex	المجموع Total	المؤهل العلمي									مكان الحصول على المؤهل والجنس	
		Qualification	غير مبين Not Stated	دكتوراة Ph.D	ماجستير Master	دبلوم عالي Higher Diploma	بكالوريوس Bachelor	دبلوم متوسط Associate Diploma	ثانوي Secondary	اعدادي Preparatory		ابتدائي Elementary
<b>Both Sexes</b>												كلا الجنسين
Palestine	2291	-	-	-	-	73	111	470	723	914		فلسطين
Arab Countries	182	-	2	1	1	74	23	42	19	20		دول عربية
Non-Arab Asia and Africa	14	-	-	1	-	12	1	-	-	-		دول اسيوية وافريقية غير عربية
Eastern Europe	6	-	-	4	-	2	-	-	-	-		اوروبا الشرقية
Western Europe	1	-	-	1	-	-	-	-	-	-		اوروبا الغربية
North America	3	-	-	-	-	2	-	-	1	-		امريكا الشمالية
Latin America	-	-	-	-	-	-	-	-	-	-		امريكا اللاتينية
Others	-	-	-	-	-	-	-	-	-	-		دول اخرى
Not Stated	1	1	-	-	-	-	-	-	-	-		غير مبين
<b>Total</b>	<b>2498</b>	<b>1</b>	<b>2</b>	<b>7</b>	<b>1</b>	<b>163</b>	<b>135</b>	<b>512</b>	<b>743</b>	<b>934</b>		<b>المجموع</b>

جدول (36 تابع): السكان الفلسطينيين (10 سنوات فأكثر) الحاصلين على مؤهلات دراسية حسب مكان الحصول على المؤهل والجنس والمؤهل العلمي ونوع التجمع

Table (36 Cont.): Palestinian Population (10 Years and Over) by Place of Study, Sex, Qualification and Type of Locality  
(مخيمات, Camps)

Place of Study and Sex	المجموع Total	المؤهل العلمي									مكان الحصول على المؤهل والجنس
		غير مبين Not Stated	دكتوراة Ph.D	ماجستير Master	دبلوم عالي Higher Diploma	بكالوريوس Bachelor	دبلوم متوسط Associate Diploma	ثانوي Secondary	اعدادي Preparatory	ابتدائي Elementary	
<b>Male</b>											<b>ذكور</b>
Palestine	12553	5	-	4	12	405	698	3162	3855	4412	فلسطين
Arab Countries	2068	6	27	62	15	1002	226	341	213	176	دول عربية
Non-Arab Asia and Africa	85	1	6	15	1	45	3	7	2	5	دول اسيوية وافريقية غير عربية
Eastern Europe	150	1	12	34	2	81	13	7	-	-	اوروبا الشرقية
Western Europe	130	1	19	43	8	39	10	7	2	1	اوروبا الغربية
North America	66	-	7	19	-	33	1	4	1	1	امريكا الشمالية
Latin America	4	-	-	1	-	2	-	-	1	-	امريكا اللاتينية
Others	4	-	2	1	-	-	-	-	-	1	دول اخرى
Not Stated	24	24	-	-	-	-	-	-	-	-	غير مبين
<b>Total</b>	<b>15084</b>	<b>38</b>	<b>73</b>	<b>179</b>	<b>38</b>	<b>1607</b>	<b>951</b>	<b>3528</b>	<b>4074</b>	<b>4596</b>	<b>المجموع</b>
<b>Female</b>											<b>اناث</b>
Palestine	12603	2	-	2	1	256	750	3242	4194	4156	فلسطين
Arab Countries	1308	-	3	15	5	350	116	378	250	191	دول عربية
Non-Arab Asia and Africa	21	-	-	-	1	6	-	7	5	2	دول اسيوية وافريقية غير عربية
Eastern Europe	27	-	-	5	-	14	7	1	-	-	اوروبا الشرقية
Western Europe	13	-	-	2	-	4	3	1	-	3	اوروبا الغربية
North America	19	-	-	5	-	4	2	3	2	3	امريكا الشمالية
Latin America	1	-	-	-	-	-	-	1	-	-	امريكا اللاتينية
Others	5	-	-	2	-	1	-	1	1	-	دول اخرى
Not Stated	29	25	-	-	-	-	-	1	-	3	غير مبين
<b>Total</b>	<b>14026</b>	<b>27</b>	<b>3</b>	<b>31</b>	<b>7</b>	<b>635</b>	<b>878</b>	<b>3635</b>	<b>4452</b>	<b>4358</b>	<b>المجموع</b>



جدول (36 تابع): السكان الفلسطينيون (10 سنوات فأكثر) الحاصلين على مؤهلات دراسية حسب مكان الحصول على المؤهل والجنس والمؤهل العلمي ونوع التجمع

**Table (36 Cont.): Palestinian Population (10 Years and Over) by Place of Study, Sex, Qualification and Type of Locality  
(Camps, مخيمات)**

Place of Study and Sex	المجموع Total	المؤهل العلمي									مكان الحصول على المؤهل والجنس	
		Qualification	غير مبين Not Stated	دكتوراة Ph.D	ماجستير Master	دبلوم عالي Higher Diploma	بكالوريوس Bachelor	دبلوم متوسط Associate Diploma	ثانوي Secondary	اعدادي Preparatory		ابتدائي Elementary
<b>Both Sexes</b>												كلا الجنسين
Palestine	25156	7	-	6	13	661	1448	6404	8049	8568		فلسطين
Arab Countries	3376	6	30	77	20	1352	342	719	463	367		دول عربية
Non-Arab Asia and Africa	106	1	6	15	2	51	3	14	7	7		دول اسيوية وافريقية غير عربية
Eastern Europe	177	1	12	39	2	95	20	8	-	-		اوروبا الشرقية
Western Europe	143	1	19	45	8	43	13	8	2	4		اوروبا الغربية
North America	85	-	7	24	-	37	3	7	3	4		امريكا الشمالية
Latin America	5	-	-	1	-	2	-	1	1	-		امريكا اللاتينية
Others	9	-	2	3	-	1	-	1	1	1		دول اخرى
Not Stated	53	49	-	-	-	-	-	1	-	3		غير مبين
<b>Total</b>	<b>29110</b>	<b>65</b>	<b>76</b>	<b>210</b>	<b>45</b>	<b>2242</b>	<b>1829</b>	<b>7163</b>	<b>8526</b>	<b>8954</b>		<b>المجموع</b>

جدول (36 تابع): السكان الفلسطينيون (10 سنوات فأكثر) الحاصلين على مؤهلات دراسية حسب مكان الحصول على المؤهل والجنس والمؤهل العلمي ونوع التجمع

Table (36 Cont.): Palestinian Population (10 Years and Over) by Place of Study, Sex, Qualification and Type of Locality

(المجموع، Total)

Place of Study and Sex	المجموع Total	المؤهل العلمي									مكان الحصول على المؤهل والجنس
		غير مبين Not Stated	دكتوراة Ph.D	ماجستير Master	دبلوم عالي Higher Diploma	بكالوريوس Bachelor	دبلوم متوسط Associate Diploma	ثانوي Secondary	اعدادي Preparatory	ابتدائي Elementary	
<b>Male</b>											<b>ذكور</b>
Palestine	72902	18	-	25	54	1744	3218	17461	21784	28598	فلسطين
Arab Countries	9175	39	99	263	74	4481	921	1569	961	768	دول عربية
Non-Arab Asia and Africa	463	5	22	74	5	274	22	34	10	17	دول اسيوية وافريقية غير عربية
Eastern Europe	721	15	54	151	13	376	53	53	2	4	اوروبا الشرقية
Western Europe	541	14	85	126	23	202	41	29	7	14	اوروبا الغربية
North America	347	2	31	76	4	185	27	16	4	2	امريكا الشمالية
Latin America	15	-	2	3	1	6	-	1	2	-	امريكا اللاتينية
Others	31	2	2	7	1	10	3	5	-	1	دول اخرى
Not Stated	80	67	-	-	-	4	-	4	-	5	غير مبين
<b>Total</b>	<b>84275</b>	<b>162</b>	<b>295</b>	<b>725</b>	<b>175</b>	<b>7282</b>	<b>4285</b>	<b>19172</b>	<b>22770</b>	<b>29409</b>	<b>المجموع</b>
<b>Female</b>											<b>اناث</b>
Palestine	72007	8	-	9	24	1203	3132	16634	24384	26613	فلسطين
Arab Countries	6053	6	8	43	24	1555	533	1757	1213	914	دول عربية
Non-Arab Asia and Africa	79	1	1	3	2	15	2	19	22	14	دول اسيوية وافريقية غير عربية
Eastern Europe	105	-	1	15	1	43	25	13	3	4	اوروبا الشرقية
Western Europe	73	2	1	11	1	17	11	12	3	15	اوروبا الغربية
North America	89	1	2	16	-	18	10	16	10	16	امريكا الشمالية
Latin America	4	-	-	1	-	-	1	2	-	-	امريكا اللاتينية
Others	11	-	1	2	-	3	-	3	1	1	دول اخرى
Not Stated	127	110	-	-	-	-	-	7	2	8	غير مبين
<b>Total</b>	<b>78548</b>	<b>128</b>	<b>14</b>	<b>100</b>	<b>52</b>	<b>2854</b>	<b>3714</b>	<b>18463</b>	<b>25638</b>	<b>27585</b>	<b>المجموع</b>

جدول (36 تابع): السكان الفلسطينيون (10 سنوات فأكثر) الحاصلين على مؤهلات دراسية حسب مكان الحصول على المؤهل والجنس والمؤهل العلمي ونوع التجمع

Table (36 Cont.): Palestinian Population (10 Years and Over) by Place of Study, Sex, Qualification and Type of Locality

(المجموع، Total)

Place of Study and Sex	المجموع Total	المؤهل العلمي									مكان الحصول على المؤهل والجنس
		غير مبين Not Stated	دكتوراة Ph.D	ماجستير Master	دبلوم عالي Higher Diploma	بكالوريوس Bachelor	دبلوم متوسط Associate Diploma	ثانوي Secondary	اعدادي Preparatory	ابتدائي Elementary	
<b>Both Sexes</b>											كلا الجنسين
Palestine	144909	26	-	34	78	2947	6350	34095	46168	55211	فلسطين
Arab Countries	15228	45	107	306	98	6036	1454	3326	2174	1682	دول عربية
Non-Arab Asia and Africa	542	6	23	77	7	289	24	53	32	31	دول اسيوية وافريقية غير عربية
Eastern Europe	826	15	55	166	14	419	78	66	5	8	اوروبا الشرقية
Western Europe	614	16	86	137	24	219	52	41	10	29	اوروبا الغربية
North America	436	3	33	92	4	203	37	32	14	18	امريكا الشمالية
Latin America	19	-	2	4	1	6	1	3	2	-	امريكا اللاتينية
Others	42	2	3	9	1	13	3	8	1	2	دول اخرى
Not Stated	207	177	-	-	-	4	-	11	2	13	غير مبين
<b>Total</b>	<b>162823</b>	<b>290</b>	<b>309</b>	<b>825</b>	<b>227</b>	<b>10136</b>	<b>7999</b>	<b>37635</b>	<b>48408</b>	<b>56994</b>	<b>المجموع</b>

جدول 37: السكان الفلسطينيون 10 سنوات فأكثر حسب فئات العمر بالسنوات والجنس والعلاقة بقوة العمل ونوع التجمع

Table 37: Palestinian Population 10 Years and Over by Age Groups in Years, Sex, Activity Status and Type of Locality (Urban, حضر)

Age and Sex	المجموع Total	العلاقة بقوة العمل					العمر والجنس
		Activity Status		نشطون اقتصادياً			
		غير مبين Not Stated	غير نشيطين اقتصادياً Not Economically Active	متعطّل لم يسبق له العمل Unemployed Never Worked	متعطّل سبق له العمل Unemployed Ever Worked	مشتغل Employed	
<b>Male</b>							<b>ذكور</b>
10 - 14	19262	85	18298	441	19	419	14 - 10
15 - 19	15810	89	9619	1629	338	4135	19 - 15
20 - 24	12919	48	2918	985	760	8208	24 - 20
25 - 29	9940	15	823	427	788	7887	29 - 25
30 - 34	8866	14	295	213	764	7580	34 - 30
35 - 39	6660	4	195	102	579	5780	39 - 35
40 - 44	4886	9	199	60	518	4100	44 - 40
45 - 49	4129	6	226	67	549	3281	49 - 45
50 - 54	2991	6	312	51	437	2185	54 - 50
55 - 59	1794	5	321	37	344	1087	59 - 55
60 - 64	1927	10	756	33	471	657	64 - 60
65+	3259	16	2125	-	564	554	+65
Not Stated	43	22	8	2	1	10	غير مبين
<b>Total</b>	<b>92486</b>	<b>329</b>	<b>36095</b>	<b>4047</b>	<b>6132</b>	<b>45883</b>	<b>المجموع</b>
<b>Female</b>							<b>إناث</b>
10 - 14	18263	48	18166	44	-	5	14 - 10
15 - 19	15314	72	14960	198	8	76	19 - 15
20 - 24	12317	48	11419	279	22	549	24 - 20
25 - 29	9060	29	8180	175	44	632	29 - 25
30 - 34	7837	15	7069	80	41	632	34 - 30
35 - 39	5899	12	5365	40	43	439	39 - 35
40 - 44	4726	4	4256	35	45	386	44 - 40
45 - 49	3914	8	3489	9	52	356	49 - 45
50 - 54	3106	16	2777	6	60	247	54 - 50
55 - 59	2387	17	2257	2	46	65	59 - 55
60 - 64	2154	31	2074	1	31	17	64 - 60
65+	4235	104	4097	-	20	14	+65
Not Stated	35	20	11	-	1	3	غير مبين
<b>Total</b>	<b>89247</b>	<b>424</b>	<b>84120</b>	<b>869</b>	<b>413</b>	<b>3421</b>	<b>المجموع</b>
<b>Both Sexes</b>							<b>كلا الجنسين</b>
10 - 14	37525	133	36464	485	19	424	14 - 10
15 - 19	31124	161	24579	1827	346	4211	19 - 15
20 - 24	25236	96	14337	1264	782	8757	24 - 20
25 - 29	19000	44	9003	602	832	8519	29 - 25
30 - 34	16703	29	7364	293	805	8212	34 - 30
35 - 39	12559	16	5560	142	622	6219	39 - 35
40 - 44	9612	13	4455	95	563	4486	44 - 40
45 - 49	8043	14	3715	76	601	3637	49 - 45
50 - 54	6097	22	3089	57	497	2432	54 - 50
55 - 59	4181	22	2578	39	390	1152	59 - 55
60 - 64	4081	41	2830	34	502	674	64 - 60
65+	7494	120	6222	-	584	568	+65
Not Stated	78	42	19	2	2	13	غير مبين
<b>Total</b>	<b>181733</b>	<b>753</b>	<b>120215</b>	<b>4916</b>	<b>6545</b>	<b>49304</b>	<b>المجموع</b>

جدول (37 تابع): السكان الفلسطينيون 10 سنوات فأكثر حسب فئات العمر بالسنوات والجنس والعلاقة بقوة العمل ونوع التجمع

Table (37 Cont.): Palestinian Population 10 Years and Over by Age Groups in Years, Sex, Activity Status and Type of (ريف, Rural)

Age and Sex	المجموع Total	العلاقة بقوة العمل			العلاقة بقوة العمل			العمر والجنس
		Activity Status		نشاطون اقتصادياً				
		غير مبين Not Stated	غير نشيطون اقتصادياً Not Economically Active	متعطّل لم يسبق له العمل Unemployed Never Worked	متعطّل سبق له العمل Unemployed Ever Worked	مشتغل Employed		
<b>Male</b>								<b>ذكور</b>
10 - 14	376	-	352	21	1	2		14 - 10
15 - 19	313	5	183	93	6	26		19 - 15
20 - 24	280	2	50	90	32	106		24 - 20
25 - 29	219	-	12	41	43	123		29 - 25
30 - 34	186	1	7	20	40	118		34 - 30
35 - 39	136	-	2	12	25	97		39 - 35
40 - 44	108	1	4	16	19	68		44 - 40
45 - 49	98	-	5	5	22	66		49 - 45
50 - 54	55	-	2	9	17	27		54 - 50
55 - 59	51	-	16	7	14	14		59 - 55
60 - 64	47	1	15	6	18	7		64 - 60
65+	75	-	60	-	12	3		+65
Not Stated	-	-	-	-	-	-		غير مبين
<b>Total</b>	<b>1944</b>	<b>10</b>	<b>708</b>	<b>320</b>	<b>249</b>	<b>657</b>		<b>المجموع</b>
<b>Female</b>								<b>إناث</b>
10 - 14	379	-	373	6	-	-		14 - 10
15 - 19	290	5	280	5	-	-		19 - 15
20 - 24	262	-	239	14	1	8		24 - 20
25 - 29	221	-	202	8	1	10		29 - 25
30 - 34	200	-	186	3	-	11		34 - 30
35 - 39	151	-	140	2	-	9		39 - 35
40 - 44	98	-	92	1	-	5		44 - 40
45 - 49	83	1	81	-	-	1		49 - 45
50 - 54	88	1	85	-	-	2		54 - 50
55 - 59	66	1	64	-	-	1		59 - 55
60 - 64	39	-	39	-	-	-		64 - 60
65+	104	5	99	-	-	-		+65
Not Stated	-	-	-	-	-	-		غير مبين
<b>Total</b>	<b>1981</b>	<b>13</b>	<b>1880</b>	<b>39</b>	<b>2</b>	<b>47</b>		<b>المجموع</b>
<b>Both Sexes</b>								<b>كلا الجنسين</b>
10 - 14	755	-	725	27	1	2		14 - 10
15 - 19	603	10	463	98	6	26		19 - 15
20 - 24	542	2	289	104	33	114		24 - 20
25 - 29	440	-	214	49	44	133		29 - 25
30 - 34	386	1	193	23	40	129		34 - 30
35 - 39	287	-	142	14	25	106		39 - 35
40 - 44	206	1	96	17	19	73		44 - 40
45 - 49	181	1	86	5	22	67		49 - 45
50 - 54	143	1	87	9	17	29		54 - 50
55 - 59	117	1	80	7	14	15		59 - 55
60 - 64	86	1	54	6	18	7		64 - 60
65+	179	5	159	-	12	3		+65
Not Stated	-	-	-	-	-	-		غير مبين
<b>Total</b>	<b>3925</b>	<b>23</b>	<b>2588</b>	<b>359</b>	<b>251</b>	<b>704</b>		<b>المجموع</b>

جدول (37 تابع): السكان الفلسطينيون 10 سنوات فأكثر حسب فئات العمر بالسنوات والجنس والعلاقة بقوة العمل ونوع التجمع

Table (37 Cont.): Palestinian Population 10 Years and Over by Age Groups in Years, Sex, Activity Status and Type of (Camps, مخيمات)

Age and Sex	المجموع Total	العلاقة بقوة العمل					العمر والجنس
		Activity Status		نشطون اقتصادياً			
		غير مبين Not Stated	غير نشيطون اقتصادياً Not Economically Active	متعطّل لم يسبق له العمل Unemployed Never Worked	متعطّل سبق له العمل Unemployed Ever Worked	مشتغل Employed	
<b>Male</b>							<b>ذكور</b>
10 - 14	3852	10	3695	76	2	69	14 - 10
15 - 19	3003	23	1979	247	52	702	19 - 15
20 - 24	2667	11	676	246	136	1598	24 - 20
25 - 29	2088	12	171	107	143	1655	29 - 25
30 - 34	2208	4	83	65	197	1859	34 - 30
35 - 39	1620	1	42	48	179	1350	39 - 35
40 - 44	1047	4	24	24	121	874	44 - 40
45 - 49	814	3	30	16	117	648	49 - 45
50 - 54	610	1	48	13	101	447	54 - 50
55 - 59	372	1	57	9	56	249	59 - 55
60 - 64	499	-	178	15	163	143	64 - 60
65+	857	9	563	-	164	121	+65
Not Stated	8	4	2	-	-	2	غير مبين
<b>Total</b>	<b>19645</b>	<b>83</b>	<b>7548</b>	<b>866</b>	<b>1431</b>	<b>9717</b>	<b>المجموع إناث</b>
<b>Female</b>							<b>إناث</b>
10 - 14	3710	26	3670	14	-	-	14 - 10
15 - 19	2989	18	2913	48	2	8	19 - 15
20 - 24	2708	22	2417	95	12	162	24 - 20
25 - 29	2009	8	1708	60	9	224	29 - 25
30 - 34	1923	7	1632	47	17	220	34 - 30
35 - 39	1343	5	1154	20	13	151	39 - 35
40 - 44	952	-	814	13	15	110	44 - 40
45 - 49	792	2	659	6	19	106	49 - 45
50 - 54	635	7	553	1	17	57	54 - 50
55 - 59	637	4	603	2	14	14	59 - 55
60 - 64	533	6	513	1	9	4	64 - 60
65+	1134	24	1092	-	8	10	+65
Not Stated	7	3	4	-	-	-	غير مبين
<b>Total</b>	<b>19372</b>	<b>132</b>	<b>17732</b>	<b>307</b>	<b>135</b>	<b>1066</b>	<b>المجموع</b>
<b>Both Sexes</b>							<b>كلا الجنسين</b>
10 - 14	7562	36	7365	90	2	69	14 - 10
15 - 19	5992	41	4892	295	54	710	19 - 15
20 - 24	5375	33	3093	341	148	1760	24 - 20
25 - 29	4097	20	1879	167	152	1879	29 - 25
30 - 34	4131	11	1715	112	214	2079	34 - 30
35 - 39	2963	6	1196	68	192	1501	39 - 35
40 - 44	1999	4	838	37	136	984	44 - 40
45 - 49	1606	5	689	22	136	754	49 - 45
50 - 54	1245	8	601	14	118	504	54 - 50
55 - 59	1009	5	660	11	70	263	59 - 55
60 - 64	1032	6	691	16	172	147	64 - 60
65+	1991	33	1655	-	172	131	+65
Not Stated	15	7	6	-	-	2	غير مبين
<b>Total</b>	<b>39017</b>	<b>215</b>	<b>25280</b>	<b>1173</b>	<b>1566</b>	<b>10783</b>	<b>المجموع</b>

جدول (37 تابع): السكان الفلسطينيون 10 سنوات فأكثر حسب فئات العمر بالسنوات والجنس والعلاقة بقوة العمل ونوع التجمع

Table (37 Cont.): Palestinian Population 10 Years and Over by Age Groups in Years, Sex, Activity Status and Type of (المجموع Total)

Age and Sex	المجموع Total	Activity Status			العلاقة بقوة العمل			العمر والجنس
		غير مبيّن Not Stated	غير نشيطون اقتصادياً Not Economically Active	نشطون اقتصادياً Economically Active				
				متعطّل لم يسبق له العمل Unemployed Never Worked	متعطّل سبق له العمل Unemployed Ever Worked	مشتغل Employed		
<b>Male</b>								<b>ذكور</b>
10 - 14	23490	95	22345	538	22	490		14 - 10
15 - 19	19126	117	11781	1969	396	4863		19 - 15
20 - 24	15866	61	3644	1321	928	9912		24 - 20
25 - 29	12247	27	1006	575	974	9665		29 - 25
30 - 34	11260	19	385	298	1001	9557		34 - 30
35 - 39	8416	5	239	162	783	7227		39 - 35
40 - 44	6041	14	227	100	658	5042		44 - 40
45 - 49	5041	9	261	88	688	3995		49 - 45
50 - 54	3656	7	362	73	555	2659		54 - 50
55 - 59	2217	6	394	53	414	1350		59 - 55
60 - 64	2473	11	949	54	652	807		64 - 60
65+	4191	25	2748	-	740	678		+65
Not Stated	51	26	10	2	1	12		غير مبيّن
<b>Total</b>	<b>114075</b>	<b>422</b>	<b>44351</b>	<b>5233</b>	<b>7812</b>	<b>56257</b>		<b>المجموع</b>
<b>Female</b>								<b>إناث</b>
10 - 14	22352	74	22209	64	-	5		14 - 10
15 - 19	18593	95	18153	251	10	84		19 - 15
20 - 24	15287	70	14075	388	35	719		24 - 20
25 - 29	11290	37	10090	243	54	866		29 - 25
30 - 34	9960	22	8887	130	58	863		34 - 30
35 - 39	7393	17	6659	62	56	599		39 - 35
40 - 44	5776	4	5162	49	60	501		44 - 40
45 - 49	4789	11	4229	15	71	463		49 - 45
50 - 54	3829	24	3415	7	77	306		54 - 50
55 - 59	3090	22	2924	4	60	80		59 - 55
60 - 64	2726	37	2626	2	40	21		64 - 60
65+	5473	133	5288	-	28	24		+65
Not Stated	42	23	15	-	1	3		غير مبيّن
<b>Total</b>	<b>110600</b>	<b>569</b>	<b>103732</b>	<b>1215</b>	<b>550</b>	<b>4534</b>		<b>المجموع</b>
<b>Both Sexes</b>								<b>كلا الجنسين</b>
10 - 14	45842	169	44554	602	22	495		14 - 10
15 - 19	37719	212	29934	2220	406	4947		19 - 15
20 - 24	31153	131	17719	1709	963	10631		24 - 20
25 - 29	23537	64	11096	818	1028	10531		29 - 25
30 - 34	21220	41	9272	428	1059	10420		34 - 30
35 - 39	15809	22	6898	224	839	7826		39 - 35
40 - 44	11817	18	5389	149	718	5543		44 - 40
45 - 49	9830	20	4490	103	759	4458		49 - 45
50 - 54	7485	31	3777	80	632	2965		54 - 50
55 - 59	5307	28	3318	57	474	1430		59 - 55
60 - 64	5199	48	3575	56	692	828		64 - 60
65+	9664	158	8036	-	768	702		+65
Not Stated	93	49	25	2	2	15		غير مبيّن
<b>Total</b>	<b>224675</b>	<b>991</b>	<b>148083</b>	<b>6448</b>	<b>8362</b>	<b>60791</b>		<b>المجموع</b>

جدول 38: السكان الفلسطينيين 10 سنوات فأكثر حسب عدد سنوات الدراسة وفئات العمر بالسنوات والعلاقة بقوة العمل والجنس ونوع التجمع

**Table 38: Palestinian Population 10 Years and Over by Years of Schooling, Age Groups in Years, Activity Status, Sex and Type of Locality (Urban, حضر)**

Years of Schooling	Age	المجموع Total			العلاقة بقوة العمل والجنس															العمر	سنوات الدراسة
					Activity Status and Sex									نشطون اقتصادياً							
		غير مبين Not Stated			غير نشيطين اقتصادياً Not Economically Active			Economically Active						مشتغل Employed							
		كلا الجنسين Both Sexes	إناث Female	ذكور Male	كلا الجنسين Both Sexes	إناث Female	ذكور Male	كلا الجنسين Both Sexes	إناث Female	ذكور Male	متعطّل لم يسبق له العمل Unemployed Never Worked	متعطّل سبق له العمل Unemployed Ever Worked	مشتغل Employed	كلا الجنسين Both Sexes	إناث Female	ذكور Male	كلا الجنسين Both Sexes	إناث Female	ذكور Male		
0	10 - 14	414	180	234	42	13	29	314	161	153	43	6	37	-	-	-	15	-	15	14 - 10	0
	15 - 19	467	209	258	22	12	10	330	194	136	41	2	39	10	-	10	64	1	63	19 - 15	
	20 - 24	495	235	260	15	10	5	310	225	85	18	-	18	15	-	15	137	-	137	24 - 20	
	25 - 29	413	225	188	9	7	2	246	210	36	15	5	10	20	-	20	123	3	120	29 - 25	
	30 - 34	450	271	179	5	4	1	298	261	37	7	3	4	20	-	20	120	3	117	34 - 30	
	35 - 39	517	325	192	4	2	2	348	318	30	7	-	7	25	-	25	133	5	128	39 - 35	
	40 - 44	611	434	177	4	-	4	459	431	28	8	1	7	25	-	25	115	2	113	44 - 40	
	45 - 49	857	707	150	4	3	1	721	696	25	2	1	1	21	2	19	109	5	104	49 - 45	
	50 - 54	1282	1101	181	13	12	1	1127	1075	52	7	1	6	32	1	31	103	12	91	54 - 50	
	55 - 59	1691	1407	284	18	16	2	1475	1375	100	10	2	8	57	1	56	131	13	118	59 - 55	
	60 - 64	2275	1586	689	28	24	4	1893	1553	340	15	1	14	130	-	130	209	8	201	64 - 60	
	65+	5316	3504	1812	100	89	11	4741	3407	1334	-	-	-	248	5	243	227	3	224	+65	
	Not Stated	7	5	2	2	-	2	4	4	-	-	-	-	1	1	-	-	-	-	غير مبين	
	Total	14795	10189	4606	266	192	74	12266	9910	2356	173	22	151	604	10	594	1486	55	1431	المجموع	
1 - 6	10 - 14	25689	12373	13316	84	33	51	24842	12302	12540	392	34	358	17	-	17	354	4	350	14 - 10	6 - 1
	15 - 19	5059	1840	3219	64	25	39	2113	1739	374	790	53	737	174	5	169	1918	18	1900	19 - 15	
	20 - 24	4377	1679	2698	13	3	10	1722	1646	76	182	16	166	252	-	252	2208	14	2194	24 - 20	
	25 - 29	4288	1638	2650	10	6	4	1678	1610	68	81	15	66	309	-	309	2210	7	2203	29 - 25	
	30 - 34	4208	1701	2507	7	4	3	1735	1670	65	49	6	43	285	-	285	2132	21	2111	34 - 30	
	35 - 39	3122	1266	1856	4	4	-	1307	1248	59	31	5	26	234	1	233	1546	8	1538	39 - 35	
	40 - 44	2182	965	1217	2	-	2	1016	946	70	26	6	20	196	1	195	942	12	930	44 - 40	
	45 - 49	1607	711	896	1	-	1	796	708	88	28	1	27	151	-	151	631	2	629	49 - 45	
	50 - 54	1521	797	724	4	3	1	899	786	113	13	-	13	137	3	134	468	5	463	54 - 50	
	55 - 59	939	566	373	1	-	1	642	561	81	12	-	12	106	4	102	178	1	177	59 - 55	
	60 - 64	1016	391	625	5	3	2	646	385	261	12	-	12	141	3	138	212	-	212	64 - 60	
	65+	1522	546	976	12	9	3	1116	529	587	-	-	-	194	2	192	200	6	194	+65	
	Not Stated	7	2	5	-	-	-	4	2	2	1	-	1	-	-	-	2	-	2	غير مبين	
	Total	55537	24475	31062	207	90	117	38516	24132	14384	1617	136	1481	2196	19	2177	13001	98	12903	المجموع	



جدول (38 تابع): السكان الفلسطينيين 10 سنوات فأكثر حسب عدد سنوات الدراسة وفئات العمر بالسنوات والعلاقة بقوة العمل والجنس ونوع التجمع

Table (38 Cont.): Palestinian Population 10 Years and Over by Years of Schooling, Age Groups in Years, Activity Status, Sex and Type of Locality  
(Urban, حضر)

Years of Schooling	Age	المجموع			العلاقة بقوة العمل والجنس															العمر	سنوات الدراسة
		Total			Activity Status and Sex									نشطون اقتصادياً							
		غير مبين			غير مبين			غير نشيطين اقتصادياً			Economically Active										
		Not Stated			Not Stated			Not Economically Active			متعطّل لم يسبق له العمل			متعطّل سبق له العمل			مشتغل				
كلا الجنسين	إناث	ذكور	كلا الجنسين	إناث	ذكور	كلا الجنسين	إناث	ذكور	كلا الجنسين	إناث	ذكور	كلا الجنسين	إناث	ذكور	كلا الجنسين	إناث	ذكور	كلا الجنسين	إناث	ذكور	
Both Sexes	Female	Male	Both Sexes	Female	Male	Both Sexes	Female	Male	Both Sexes	Female	Male	Both Sexes	Female	Male	Both Sexes	Female	Male	Both Sexes	Female	Male	
7 - 9	10 - 14	11412	5707	5705	3	-	3	11303	5702	5601	49	4	45	2	-	2	55	1	54	14 - 10	9 - 7
	15 - 19	11507	6022	5485	47	20	27	9083	5927	3156	630	57	573	116	3	113	1631	15	1616	19 - 15	
	20 - 24	6360	3659	2701	23	12	11	3635	3580	55	253	43	210	223	3	220	2226	21	2205	24 - 20	
	25 - 29	4598	2473	2125	5	5	-	2453	2430	23	69	20	49	212	-	212	1859	18	1841	29 - 25	
	30 - 34	4297	2182	2115	6	4	2	2175	2144	31	42	10	32	210	1	209	1864	23	1841	34 - 30	
	35 - 39	3148	1650	1498	-	-	-	1657	1625	32	21	5	16	151	-	151	1319	20	1299	39 - 35	
	40 - 44	2190	1139	1051	3	1	2	1161	1119	42	9	3	6	130	1	129	887	15	872	44 - 40	
	45 - 49	1341	633	708	1	-	1	668	624	44	13	-	13	126	1	125	533	8	525	49 - 45	
	50 - 54	707	320	387	1	-	1	360	314	46	8	-	8	64	2	62	274	4	270	54 - 50	
	55 - 59	354	139	215	-	-	-	174	136	38	6	-	6	47	-	47	127	3	124	59 - 55	
	60 - 64	160	46	114	-	-	-	84	43	41	-	-	-	29	2	27	47	1	46	64 - 60	
65+	213	85	128	1	-	1	140	80	60	-	-	-	34	3	31	38	2	36	+65		
Not Stated	7	2	5	-	-	-	3	1	2	-	-	-	1	-	1	3	1	2	غير مبين		
Total	46294	24057	22237	90	42	48	32896	23725	9171	1100	142	958	1345	16	1329	10863	132	10731	المجموع		
10 - 12	10 - 14	-	-	-	-	-	-	-	-	-	-	-	-	-	-	-	-	-	-	14 - 10	12 - 10
	15 - 19	12827	6620	6207	22	14	8	11830	6489	5341	355	81	274	46	-	46	574	36	538	19 - 15	
	20 - 24	9056	4758	4298	29	13	16	5098	4469	629	462	89	373	256	10	246	3211	177	3034	24 - 20	
	25 - 29	5936	3377	2559	12	8	4	3306	3198	108	133	33	100	181	11	170	2304	127	2177	29 - 25	
	30 - 34	4270	2485	1785	5	1	4	2383	2347	36	56	19	37	147	6	141	1679	112	1567	34 - 30	
	35 - 39	3275	1897	1378	6	5	1	1819	1783	36	29	12	17	105	11	94	1316	86	1230	39 - 35	
	40 - 44	2644	1592	1052	3	2	1	1557	1526	31	16	9	7	95	6	89	973	49	924	44 - 40	
	45 - 49	2572	1322	1250	2	1	1	1301	1246	55	21	2	19	171	8	163	1077	65	1012	49 - 45	
	50 - 54	1474	584	890	2	-	2	570	498	72	16	1	15	151	21	130	735	64	671	54 - 50	
	55 - 59	610	159	451	3	1	2	201	126	75	6	-	6	90	14	76	310	18	292	59 - 55	
	60 - 64	318	77	241	3	-	3	120	61	59	2	-	2	92	13	79	101	3	98	64 - 60	
65+	238	46	192	2	1	1	129	41	88	-	-	-	61	3	58	46	1	45	+65		
Not Stated	7	2	5	-	-	-	3	2	1	1	-	1	-	-	-	3	-	3	غير مبين		
Total	43227	22919	20308	89	46	43	28317	21786	6531	1097	246	851	1395	103	1292	12329	738	11591	المجموع		

جدول (38 تابع): السكان الفلسطينيين 10 سنوات فأكثر حسب عدد سنوات الدراسة وفئات العمر بالسنوات والعلاقة بقوة العمل والجنس ونوع التجمع

Table (38 Cont.): Palestinian Population 10 Years and Over by Years of Schooling, Age Groups in Years, Activity Status, Sex and Type of Locality  
(Urban, حضر)

Years of Schooling	Age	المجموع Total			العلاقة بقوة العمل والجنس															العمر	سنوات الدراسة		
					Activity Status and Sex									نشطون اقتصادياً									
		غير مبين Not Stated			غير نشيطين اقتصادياً Not Economically Active			Economically Active						مشتغل									
		كلا الجنسين Both Sexes	إناث Female	ذكور Male	كلا الجنسين Both Sexes	إناث Female	ذكور Male	كلا الجنسين Both Sexes	إناث Female	ذكور Male	متعطل لم يسبق له العمل Unemployed Never Worked	متعطل سبق له العمل Unemployed Ever Worked	مشتغل Employed	كلا الجنسين Both Sexes	إناث Female	ذكور Male	كلا الجنسين Both Sexes	إناث Female	ذكور Male				
13+	10 - 14	-	-	-	-	-	-	-	-	-	-	-	-	-	-	-	-	-	-	-	-	14 - 10	+13
	15 - 19	1245	613	632	1	-	1	1212	602	610	10	5	5	-	-	-	22	6	16			19 - 15	
	20 - 24	4927	1973	2954	13	8	5	3559	1488	2071	349	131	218	36	9	27	970	337	633			24 - 20	
	25 - 29	3752	1339	2413	6	1	5	1313	727	586	304	102	202	109	33	76	2020	476	1544			29 - 25	
	30 - 34	3467	1193	2274	2	-	2	769	644	125	139	42	97	142	34	108	2415	473	1942			34 - 30	
	35 - 39	2487	754	1733	1	-	1	422	385	37	54	18	36	107	31	76	1903	320	1583			39 - 35	
	40 - 44	1980	592	1388	-	-	-	259	231	28	36	16	20	117	37	80	1568	308	1260			44 - 40	
	45 - 49	1657	534	1123	2	1	1	226	212	14	12	5	7	132	41	91	1285	275	1010			49 - 45	
	50 - 54	1108	301	807	2	1	1	131	102	29	12	4	8	113	33	80	850	161	689			54 - 50	
	55 - 59	581	112	469	-	-	-	81	55	26	5	-	5	90	27	63	405	30	375			59 - 55	
	60 - 64	300	42	258	1	-	1	79	24	55	5	-	5	110	13	97	105	5	100			64 - 60	
	65+	177	34	143	-	-	-	75	25	50	-	-	-	46	7	39	56	2	54			+65	
	Not Stated	5	3	2	-	-	-	2	1	1	-	-	-	-	-	-	3	2	1			غير مبين	
	Total	21686	7490	14196	28	11	17	8128	4496	3632	926	323	603	1002	265	737	11602	2395	9207			المجموع	
Not Stated	10 - 14	10	3	7	4	2	2	5	1	4	1	-	1	-	-	-	-	-	-			14 - 10	غير مبين
	15 - 19	19	10	9	5	1	4	11	9	2	1	-	1	-	-	-	2	-	2			19 - 15	
	20 - 24	21	13	8	3	2	1	13	11	2	-	-	-	-	-	-	5	-	5			24 - 20	
	25 - 29	13	8	5	2	2	-	7	5	2	-	-	-	1	-	1	3	1	2			29 - 25	
	30 - 34	11	5	6	4	2	2	4	3	1	-	-	-	1	-	1	2	-	2			34 - 30	
	35 - 39	10	7	3	1	1	-	7	6	1	-	-	-	-	-	-	2	-	2			39 - 35	
	40 - 44	5	4	1	1	1	-	3	3	-	-	-	-	-	-	-	1	-	1			44 - 40	
	45 - 49	9	7	2	4	3	1	3	3	-	-	-	-	-	-	-	2	1	1			49 - 45	
	50 - 54	5	3	2	-	-	-	2	2	-	1	-	1	-	-	-	2	1	1			54 - 50	
	55 - 59	6	4	2	-	-	-	5	4	1	-	-	-	-	-	-	1	-	1			59 - 55	
	60 - 64	12	12	-	4	4	-	8	8	-	-	-	-	-	-	-	-	-	-			64 - 60	
	65+	28	20	8	5	5	-	21	15	6	-	-	-	1	-	1	1	-	1			+65	
	Not Stated	45	21	24	40	20	20	3	1	2	-	-	-	-	-	-	2	-	2			غير مبين	
	Total	194	117	77	73	43	30	92	71	21	3	-	3	3	-	3	23	3	20			المجموع	

جدول (38 تابع): السكان الفلسطينيين 10 سنوات فأكثر حسب عدد سنوات الدراسة وفئات العمر بالسنوات والعلاقة بقوة العمل والجنس ونوع التجمع

Table (38 Cont.): Palestinian Population 10 Years and Over by Years of Schooling, Age Groups in Years, Activity Status, Sex and Type of Locality  
(حضر, Urban)

Years of Schooling	Age	المجموع			العلاقة بقوة العمل والجنس															العمر	سنوات الدراسة
		Total			Activity Status and Sex									نشطون اقتصادياً							
		غير مبين			غير نشيطين اقتصادياً			Economically Active						مشتغل							
		Not Stated			Not Economically Active			متعطّل لم يسبق له العمل			متعطّل سبق له العمل			Employed							
كلا الجنسين	إناث	ذكور	كلا الجنسين	إناث	ذكور	كلا الجنسين	إناث	ذكور	كلا الجنسين	إناث	ذكور	كلا الجنسين	إناث	ذكور	كلا الجنسين	إناث	ذكور	كلا الجنسين	إناث	ذكور	
Both Sexes	Female	Male	Both Sexes	Female	Male	Both Sexes	Female	Male	Both Sexes	Female	Male	Both Sexes	Female	Male	Both Sexes	Female	Male	Both Sexes	Female	Male	
Total	10 - 14	37525	18263	19262	133	48	85	36464	18166	18298	485	44	441	19	-	19	424	5	419	14 - 10	المجموع
	15 - 19	31124	15314	15810	161	72	89	24579	14960	9619	1827	198	1629	346	8	338	4211	76	4135	19 - 15	
	20 - 24	25236	12317	12919	96	48	48	14337	11419	2918	1264	279	985	782	22	760	8757	549	8208	24 - 20	
	25 - 29	19000	9060	9940	44	29	15	9003	8180	823	602	175	427	832	44	788	8519	632	7887	29 - 25	
	30 - 34	16703	7837	8866	29	15	14	7364	7069	295	293	80	213	805	41	764	8212	632	7580	34 - 30	
	35 - 39	12559	5899	6660	16	12	4	5560	5365	195	142	40	102	622	43	579	6219	439	5780	39 - 35	
	40 - 44	9612	4726	4886	13	4	9	4455	4256	199	95	35	60	563	45	518	4486	386	4100	44 - 40	
	45 - 49	8043	3914	4129	14	8	6	3715	3489	226	76	9	67	601	52	549	3637	356	3281	49 - 45	
	50 - 54	6097	3106	2991	22	16	6	3089	2777	312	57	6	51	497	60	437	2432	247	2185	54 - 50	
	55 - 59	4181	2387	1794	22	17	5	2578	2257	321	39	2	37	390	46	344	1152	65	1087	59 - 55	
	60 - 64	4081	2154	1927	41	31	10	2830	2074	756	34	1	33	502	31	471	674	17	657	64 - 60	
	65+	7494	4235	3259	120	104	16	6222	4097	2125	-	-	-	584	20	564	568	14	554	+65	
	Not Stated	78	35	43	42	20	22	19	11	8	2	-	2	2	1	1	13	3	10	غير مبين	
	Total	181733	89247	92486	753	424	329	120215	84120	36095	4916	869	4047	6545	413	6132	49304	3421	45883	المجموع	

جدول (38 تابع): السكان الفلسطينيون 10 سنوات فأكثر حسب عدد سنوات الدراسة وفئات العمر بالسنوات والعلاقة بقوة العمل والجنس ونوع التجمع

Table (38 Cont.): Palestinian Population 10 Years and Over by Years of Schooling, Age Groups in Years, Activity Status, Sex and Type of Locality  
(Rural, ريف)

Years of Schooling	Age	المجموع Total			العلاقة بقوة العمل والجنس															العمر	سنوات الدراسة
					Activity Status and Sex									نشطون اقتصادياً							
		غير مبين Not Stated			غير نشيطين اقتصادياً Not Economically Active			Economically Active						مشتغل Employed							
		كلا الجنسين Both Sexes	إناث Female	ذكور Male	كلا الجنسين Both Sexes	إناث Female	ذكور Male	كلا الجنسين Both Sexes	إناث Female	ذكور Male	متعطّل لم يسبق له العمل Unemployed Never Worked	متعطّل سبق له العمل Unemployed Ever Worked	متعطّل Unemployed	كلا الجنسين Both Sexes	إناث Female	ذكور Male	كلا الجنسين Both Sexes	إناث Female	ذكور Male		
0	10 - 14	23	12	11	-	-	-	15	9	6	8	3	5	-	-	-	-	-	-	14 - 10	0
	15 - 19	22	17	5	2	2	-	14	14	-	5	1	4	1	-	1	-	-	-	19 - 15	
	20 - 24	38	25	13	-	-	-	26	25	1	9	-	9	1	-	1	2	-	2	24 - 20	
	25 - 29	33	25	8	-	-	-	28	25	3	-	-	-	4	-	4	1	-	1	29 - 25	
	30 - 34	36	27	9	-	-	-	27	27	-	-	-	-	4	-	4	5	-	5	34 - 30	
	35 - 39	43	31	12	-	-	-	31	31	-	-	-	-	3	-	3	9	-	9	39 - 35	
	40 - 44	37	24	13	1	-	1	26	24	2	2	-	2	1	-	1	7	-	7	44 - 40	
	45 - 49	60	48	12	-	-	-	49	48	1	-	-	-	5	-	5	6	-	6	49 - 45	
	50 - 54	82	72	10	1	1	-	73	71	2	2	-	2	4	-	4	2	-	2	54 - 50	
	55 - 59	86	63	23	1	1	-	72	62	10	3	-	3	6	-	6	4	-	4	59 - 55	
	60 - 64	71	39	32	1	-	1	51	39	12	5	-	5	9	-	9	5	-	5	64 - 60	
65+	167	103	64	4	4	-	152	99	53	-	-	-	9	-	9	2	-	2	+65		
Not Stated	-	-	-	-	-	-	-	-	-	-	-	-	-	-	-	-	-	-	-	غير مبين	
Total	698	486	212	10	8	2	564	474	90	34	4	30	47	-	47	43	-	43	المجموع		
1 - 6	10 - 14	517	250	267	-	-	-	498	248	250	17	2	15	1	-	1	1	-	1	14 - 10	
	15 - 19	130	52	78	8	3	5	56	46	10	50	3	47	3	-	3	13	-	13	19 - 15	
	20 - 24	100	36	64	1	-	1	36	35	1	25	1	24	12	-	12	26	-	26	24 - 20	
	25 - 29	114	49	65	-	-	-	51	49	2	14	-	14	20	-	20	29	-	29	29 - 25	
	30 - 34	87	43	44	-	-	-	44	43	1	5	-	5	15	-	15	23	-	23	34 - 30	
	35 - 39	62	27	35	-	-	-	27	27	-	3	-	3	9	-	9	23	-	23	39 - 35	
	40 - 44	24	9	15	-	-	-	10	9	1	2	-	2	3	-	3	9	-	9	44 - 40	
	45 - 49	32	11	21	-	-	-	12	11	1	3	-	3	5	-	5	12	-	12	49 - 45	
	50 - 54	12	6	6	-	-	-	6	6	-	1	-	1	2	-	2	3	-	3	54 - 50	
	55 - 59	10	3	7	-	-	-	3	2	1	1	-	1	4	-	4	2	1	1	59 - 55	
	60 - 64	10	-	10	-	-	-	2	-	2	-	-	-	7	-	7	1	-	1	64 - 60	
65+	10	-	10	-	-	-	6	-	6	-	-	-	3	-	3	1	-	1	+65		
Not Stated	-	-	-	-	-	-	-	-	-	-	-	-	-	-	-	-	-	-	-	غير مبين	
Total	1108	486	622	9	3	6	751	476	275	121	6	115	84	-	84	143	1	142	المجموع		

جدول (38 تابع): السكان الفلسطينيين 10 سنوات فأكثر حسب عدد سنوات الدراسة وفئات العمر بالسنوات والعلاقة بقوة العمل والجنس ونوع التجمع

Table (38 Cont.): Palestinian Population 10 Years and Over by Years of Schooling, Age Groups in Years, Activity Status, Sex and Type of Locality  
(ريف، Rural)

Years of Schooling	Age	المجموع Total			العلاقة بقوة العمل والجنس Activity Status and Sex															العمر	سنوات الدراسة
		كلا الجنسين Both Sexes	إناث Female	ذكور Male	غير مبين Not Stated			غير نشيطين اقتصادياً Not Economically Active			نشطون اقتصادياً Economically Active										
					كلا الجنسين Both Sexes	إناث Female	ذكور Male	متعطّل لم يسبق له العمل Unemployed Never Worked			متعطّل سبق له العمل Unemployed Ever Worked			مشتغل Employed							
								كلا الجنسين Both Sexes	إناث Female	ذكور Male	كلا الجنسين Both Sexes	إناث Female	ذكور Male	كلا الجنسين Both Sexes	إناث Female	ذكور Male	كلا الجنسين Both Sexes	إناث Female	ذكور Male		
7 - 9	10 - 14	215	117	98	-	-	-	212	116	96	2	1	1	-	-	-	1	-	1	14 - 10	9 - 7
	15 - 19	198	103	95	-	-	-	158	103	55	28	-	28	2	-	2	10	-	10	19 - 15	
	20 - 24	137	75	62	-	-	-	78	74	4	26	1	25	6	-	6	27	-	27	24 - 20	
	25 - 29	109	50	59	-	-	-	51	50	1	9	-	9	9	-	9	40	-	40	29 - 25	
	30 - 34	95	54	41	-	-	-	52	52	-	4	-	4	12	-	12	27	2	25	34 - 30	
	35 - 39	79	41	38	-	-	-	41	40	1	7	1	6	7	-	7	24	-	24	39 - 35	
	40 - 44	53	18	35	-	-	-	18	18	-	4	-	4	11	-	11	20	-	20	44 - 40	
	45 - 49	21	7	14	-	-	-	7	7	-	-	-	-	3	-	3	11	-	11	49 - 45	
	50 - 54	13	4	9	-	-	-	4	4	-	1	-	1	3	-	3	5	-	5	54 - 50	
	55 - 59	6	-	6	-	-	-	1	-	1	-	-	-	1	-	1	4	-	4	59 - 55	
	60 - 64	-	-	-	-	-	-	-	-	-	-	-	-	-	-	-	-	-	-	64 - 60	
	65+	1	-	1	-	-	-	1	-	1	-	-	-	-	-	-	-	-	-	+65	
	Not Stated	-	-	-	-	-	-	-	-	-	-	-	-	-	-	-	-	-	-	غير مبين	
	Total	927	469	458	-	-	-	623	464	159	81	3	78	54	-	54	169	2	167	المجموع	
10 - 12	10 - 14	-	-	-	-	-	-	-	-	-	-	-	-	-	-	-	-	-	-	14 - 10	12 - 10
	15 - 19	232	105	127	-	-	-	216	104	112	14	1	13	-	-	-	2	-	2	19 - 15	
	20 - 24	182	86	96	1	-	1	98	80	18	30	4	26	12	-	12	41	2	39	24 - 20	
	25 - 29	117	68	49	-	-	-	64	64	-	10	1	9	9	1	8	34	2	32	29 - 25	
	30 - 34	83	48	35	1	-	1	47	46	1	6	1	5	4	-	4	25	1	24	34 - 30	
	35 - 39	61	40	21	-	-	-	41	40	1	3	-	3	3	-	3	14	-	14	39 - 35	
	40 - 44	44	32	12	-	-	-	33	32	1	3	-	3	2	-	2	6	-	6	44 - 40	
	45 - 49	34	13	21	1	1	-	15	12	3	1	-	1	6	-	6	11	-	11	49 - 45	
	50 - 54	26	3	23	-	-	-	2	2	-	4	-	4	6	-	6	14	1	13	54 - 50	
	55 - 59	6	-	6	-	-	-	1	-	1	1	-	1	1	-	1	3	-	3	59 - 55	
	60 - 64	4	-	4	-	-	-	1	-	1	1	-	1	1	-	1	1	-	1	64 - 60	
	65+	-	-	-	-	-	-	-	-	-	-	-	-	-	-	-	-	-	-	+65	
	Not Stated	-	-	-	-	-	-	-	-	-	-	-	-	-	-	-	-	-	-	غير مبين	
	Total	789	395	394	3	1	2	518	380	138	73	7	66	44	1	43	151	6	145	المجموع	

جدول (38 تابع): السكان الفلسطينيون 10 سنوات فأكثر حسب عدد سنوات الدراسة وفئات العمر بالسنوات والعلاقة بقوة العمل والجنس ونوع التجمع

Table (38 Cont.): Palestinian Population 10 Years and Over by Years of Schooling, Age Groups in Years, Activity Status, Sex and Type of Locality  
(Rural, ريف)

Years of Schooling	Age	المجموع Total			العلاقة بقوة العمل والجنس Activity Status and Sex															العمر	سنوات الدراسة		
		كلا الجنسين Both Sexes	إناث Female	ذكور Male	غير مبين Not Stated			غير نشيطين اقتصادياً Not Economically Active			نشطون اقتصادياً Economically Active												
					كلا الجنسين Both Sexes	إناث Female	ذكور Male	متعطّل لم يسبق له العمل Unemployed Never Worked			متعطّل سبق له العمل Unemployed Ever Worked			مشتغل Employed									
								كلا الجنسين Both Sexes	إناث Female	ذكور Male	كلا الجنسين Both Sexes	إناث Female	ذكور Male	كلا الجنسين Both Sexes	إناث Female	ذكور Male							
13+	10 - 14	-	-	-	-	-	-	-	-	-	-	-	-	-	-	-	-	-	-	-	-	14 - 10	+13
	15 - 19	21	13	8	-	-	-	19	13	6	1	-	1	-	-	-	1	-	1	-	1	19 - 15	
	20 - 24	85	40	45	-	-	-	51	25	26	14	8	6	2	1	1	18	6	12	-	12	24 - 20	
	25 - 29	67	29	38	-	-	-	20	14	6	16	7	9	2	-	2	29	8	21	-	21	29 - 25	
	30 - 34	85	28	57	-	-	-	23	18	5	8	2	6	5	-	5	49	8	41	-	41	34 - 30	
	35 - 39	42	12	30	-	-	-	2	2	-	1	1	-	3	-	3	36	9	27	-	27	39 - 35	
	40 - 44	48	15	33	-	-	-	9	9	-	6	1	5	2	-	2	31	5	26	-	26	44 - 40	
	45 - 49	34	4	30	-	-	-	3	3	-	1	-	1	3	-	3	27	1	26	-	26	49 - 45	
	50 - 54	10	3	7	-	-	-	2	2	-	1	-	1	2	-	2	5	1	4	-	4	54 - 50	
	55 - 59	9	-	9	-	-	-	3	-	3	2	-	2	2	-	2	2	-	2	-	2	59 - 55	
	60 - 64	1	-	1	-	-	-	-	-	-	-	-	-	1	-	1	-	-	-	-	-	64 - 60	
	65+	-	-	-	-	-	-	-	-	-	-	-	-	-	-	-	-	-	-	-	-	+65	
	Not Stated	-	-	-	-	-	-	-	-	-	-	-	-	-	-	-	-	-	-	-	-	غير مبين	
	Total	402	144	258	-	-	-	132	86	46	50	19	31	22	1	21	198	38	160	-	160	المجموع	
Not Stated	10 - 14	-	-	-	-	-	-	-	-	-	-	-	-	-	-	-	-	-	-	-	-	14 - 10	غير مبين
	15 - 19	-	-	-	-	-	-	-	-	-	-	-	-	-	-	-	-	-	-	-	-	19 - 15	
	20 - 24	-	-	-	-	-	-	-	-	-	-	-	-	-	-	-	-	-	-	-	-	24 - 20	
	25 - 29	-	-	-	-	-	-	-	-	-	-	-	-	-	-	-	-	-	-	-	-	29 - 25	
	30 - 34	-	-	-	-	-	-	-	-	-	-	-	-	-	-	-	-	-	-	-	-	34 - 30	
	35 - 39	-	-	-	-	-	-	-	-	-	-	-	-	-	-	-	-	-	-	-	-	39 - 35	
	40 - 44	-	-	-	-	-	-	-	-	-	-	-	-	-	-	-	-	-	-	-	-	44 - 40	
	45 - 49	-	-	-	-	-	-	-	-	-	-	-	-	-	-	-	-	-	-	-	-	49 - 45	
	50 - 54	-	-	-	-	-	-	-	-	-	-	-	-	-	-	-	-	-	-	-	-	54 - 50	
	55 - 59	-	-	-	-	-	-	-	-	-	-	-	-	-	-	-	-	-	-	-	-	59 - 55	
	60 - 64	-	-	-	-	-	-	-	-	-	-	-	-	-	-	-	-	-	-	-	-	64 - 60	
	65+	1	1	-	1	1	-	-	-	-	-	-	-	-	-	-	-	-	-	-	-	+65	
	Not Stated	-	-	-	-	-	-	-	-	-	-	-	-	-	-	-	-	-	-	-	-	غير مبين	
	Total	1	1	-	1	1	-	-	-	-	-	-	-	-	-	-	-	-	-	-	-	المجموع	

جدول (38 تابع): السكان الفلسطينيين 10 سنوات فأكثر حسب عدد سنوات الدراسة وفئات العمر بالسنوات والعلاقة بقوة العمل والجنس ونوع التجمع

Table (38 Cont.): Palestinian Population 10 Years and Over by Years of Schooling, Age Groups in Years, Activity Status, Sex and Type of Locality  
(ريف, Rural)

Years of Schooling	Age	المجموع Total			العلاقة بقوة العمل والجنس Activity Status and Sex															العمر	سنوات الدراسة
		كلا الجنسين Both Sexes	إناث Female	ذكور Male	غير مبين Not Stated			غير نشيطين اقتصادياً Not Economically Active			نشطون اقتصادياً Economically Active										
					كلا الجنسين Both Sexes	إناث Female	ذكور Male	متعطّل لم يسبق له العمل Unemployed Never Worked			متعطّل سبق له العمل Unemployed Ever Worked			مشتغل Employed							
								كلا الجنسين Both Sexes	إناث Female	ذكور Male	كلا الجنسين Both Sexes	إناث Female	ذكور Male	كلا الجنسين Both Sexes	إناث Female	ذكور Male	كلا الجنسين Both Sexes	إناث Female	ذكور Male		
Total	10 - 14	755	379	376	-	-	-	725	373	352	27	6	21	1	-	1	2	-	2	14 - 10	المجموع
	15 - 19	603	290	313	10	5	5	463	280	183	98	5	93	6	-	6	26	-	26	19 - 15	
	20 - 24	542	262	280	2	-	2	289	239	50	104	14	90	33	1	32	114	8	106	24 - 20	
	25 - 29	440	221	219	-	-	-	214	202	12	49	8	41	44	1	43	133	10	123	29 - 25	
	30 - 34	386	200	186	1	-	1	193	186	7	23	3	20	40	-	40	129	11	118	34 - 30	
	35 - 39	287	151	136	-	-	-	142	140	2	14	2	12	25	-	25	106	9	97	39 - 35	
	40 - 44	206	98	108	1	-	1	96	92	4	17	1	16	19	-	19	73	5	68	44 - 40	
	45 - 49	181	83	98	1	1	-	86	81	5	5	-	5	22	-	22	67	1	66	49 - 45	
	50 - 54	143	88	55	1	1	-	87	85	2	9	-	9	17	-	17	29	2	27	54 - 50	
	55 - 59	117	66	51	1	1	-	80	64	16	7	-	7	14	-	14	15	1	14	59 - 55	
	60 - 64	86	39	47	1	-	1	54	39	15	6	-	6	18	-	18	7	-	7	64 - 60	
	65+	179	104	75	5	5	-	159	99	60	-	-	-	12	-	12	3	-	3	+65	
	Not Stated	-	-	-	-	-	-	-	-	-	-	-	-	-	-	-	-	-	-	غير مبين	
	Total	3925	1981	1944	23	13	10	2588	1880	708	359	39	320	251	2	249	704	47	657	المجموع	

جدول (38 تابع): السكان الفلسطينيين 10 سنوات فأكثر حسب عدد سنوات الدراسة وفئات العمر بالسنوات والعلاقة بقوة العمل والجنس ونوع التجمع

Table (38 Cont.): Palestinian Population 10 Years and Over by Years of Schooling, Age Groups in Years, Activity Status, Sex and Type of Locality  
(مخيمات، Camps)

Years of Schooling	Age	المجموع			العلاقة بقوة العمل والجنس															العمر	سنوات الدراسة
		Total			Activity Status and Sex									نشطون اقتصادياً							
		غير مبين			غير نشيطين اقتصادياً			Economically Active						مشتغل							
		Not Stated			Not Economically Active			متعطّل لم يسبق له العمل			متعطّل سبق له العمل			مشتغل							
كلا الجنسين	إناث	ذكور	كلا الجنسين	إناث	ذكور	كلا الجنسين	إناث	ذكور	كلا الجنسين	إناث	ذكور	كلا الجنسين	إناث	ذكور	كلا الجنسين	إناث	ذكور	Unemployed Never Worked	Unemployed Ever Worked	Employed	
Both Sexes	Female	Male	Both Sexes	Female	Male	Both Sexes	Female	Male	Both Sexes	Female	Male	Both Sexes	Female	Male	Both Sexes	Female	Male	Both Sexes	Female	Male	
0	10 - 14	70	39	31	11	10	1	50	27	23	7	2	5	-	-	-	2	-	2	14 - 10	0
	15 - 19	65	36	29	3	1	2	52	35	17	1	-	1	-	-	-	9	-	9	19 - 15	
	20 - 24	79	50	29	2	2	-	63	48	15	6	-	6	3	-	3	5	-	5	24 - 20	
	25 - 29	46	30	16	1	-	1	33	27	6	3	2	1	-	-	-	9	1	8	29 - 25	
	30 - 34	60	37	23	2	2	-	40	35	5	1	-	1	2	-	2	15	-	15	34 - 30	
	35 - 39	65	34	31	-	-	-	43	33	10	2	-	2	4	-	4	16	1	15	39 - 35	
	40 - 44	50	38	12	-	-	-	41	37	4	-	-	-	1	-	1	8	1	7	44 - 40	
	45 - 49	116	88	28	-	-	-	91	86	5	1	-	1	5	1	4	19	1	18	49 - 45	
	50 - 54	261	227	34	5	5	-	228	219	9	2	-	2	8	-	8	18	3	15	54 - 50	
	55 - 59	438	392	46	3	3	-	401	385	16	2	-	2	6	-	6	26	4	22	59 - 55	
	60 - 64	582	418	164	4	4	-	482	411	71	8	1	7	50	-	50	38	2	36	64 - 60	
	65+	1397	975	422	29	22	7	1247	943	304	-	-	-	71	3	68	50	7	43	+65	
	Not Stated	2	1	1	-	-	-	2	1	1	-	-	-	-	-	-	-	-	-	غير مبين	
	Total	3231	2365	866	60	49	11	2773	2287	486	33	5	28	150	4	146	215	20	195	المجموع	
1 - 6	10 - 14	5131	2485	2646	22	15	7	4978	2461	2517	72	9	63	2	-	2	57	-	57	14 - 10	6 - 1
	15 - 19	742	265	477	21	10	11	298	247	51	91	7	84	21	-	21	311	1	310	19 - 15	
	20 - 24	692	264	428	8	4	4	263	252	11	38	6	32	41	-	41	342	2	340	24 - 20	
	25 - 29	681	285	396	6	4	2	277	273	4	14	5	9	41	-	41	343	3	340	29 - 25	
	30 - 34	791	350	441	2	2	-	346	334	12	22	7	15	58	3	55	363	4	359	34 - 30	
	35 - 39	626	246	380	2	2	-	248	241	7	18	-	18	73	-	73	285	3	282	39 - 35	
	40 - 44	297	136	161	-	-	-	144	136	8	5	-	5	19	-	19	129	-	129	44 - 40	
	45 - 49	259	125	134	-	-	-	128	121	7	6	-	6	32	-	32	93	4	89	49 - 45	
	50 - 54	273	148	125	-	-	-	158	143	15	6	1	5	23	1	22	86	3	83	54 - 50	
	55 - 59	227	156	71	1	1	-	169	154	15	-	-	-	18	1	17	39	-	39	59 - 55	
	60 - 64	267	83	184	-	-	-	155	80	75	5	-	5	54	3	51	53	-	53	64 - 60	
	65+	445	125	320	2	1	1	328	123	205	-	-	-	60	-	60	55	1	54	+65	
	Not Stated	-	-	-	-	-	-	-	-	-	-	-	-	-	-	-	-	-	-	غير مبين	
	Total	10431	4668	5763	64	39	25	7492	4565	2927	277	35	242	442	8	434	2156	21	2135	المجموع	



جدول (38 تابع): السكان الفلسطينيين 10 سنوات فأكثر حسب عدد سنوات الدراسة وفئات العمر بالسنوات والعلاقة بقوة العمل والجنس ونوع التجمع

Table (38 Cont.): Palestinian Population 10 Years and Over by Years of Schooling, Age Groups in Years, Activity Status, Sex and Type of Locality  
(Camps, مخيمات)

Years of Schooling	Age	المجموع Total			العلاقة بقوة العمل والجنس															العمر	سنوات الدراسة
					Activity Status and Sex									نشطون اقتصادياً							
		غير مبين Not Stated			غير نشيطين اقتصادياً Not Economically Active			Economically Active						مشتغل Employed							
		كلا الجنسين Both Sexes	إناث Female	ذكور Male	كلا الجنسين Both Sexes	إناث Female	ذكور Male	كلا الجنسين Both Sexes	إناث Female	ذكور Male	متعطل لم يسبق له العمل Unemployed Never Worked	متعطل سبق له العمل Unemployed Ever Worked	متعطل Unemployed	كلا الجنسين Both Sexes	إناث Female	ذكور Male	كلا الجنسين Both Sexes	إناث Female	ذكور Male		
7 - 9	10 - 14	2359	1185	1174	1	-	1	2337	1182	1155	11	3	8	-	-	-	10	-	10	14 - 10	9 - 7
	15 - 19	2128	1138	990	11	6	5	1693	1117	576	124	15	109	21	-	21	279	-	279	19 - 15	
	20 - 24	1127	670	457	5	4	1	657	648	9	49	11	38	35	1	34	381	6	375	24 - 20	
	25 - 29	904	479	425	2	2	-	469	467	2	20	2	18	42	-	42	371	8	363	29 - 25	
	30 - 34	1027	466	561	2	1	1	464	454	10	16	1	15	62	1	61	483	9	474	34 - 30	
	35 - 39	766	382	384	-	-	-	376	367	9	16	6	10	42	-	42	332	9	323	39 - 35	
	40 - 44	464	232	232	-	-	-	226	224	2	6	-	6	43	2	41	189	6	183	44 - 40	
	45 - 49	259	124	135	-	-	-	122	117	5	7	2	5	24	2	22	106	3	103	49 - 45	
	50 - 54	145	76	69	-	-	-	81	74	7	-	-	-	10	1	9	54	1	53	54 - 50	
	55 - 59	73	24	49	-	-	-	31	24	7	4	-	4	9	-	9	29	-	29	59 - 55	
	60 - 64	37	8	29	-	-	-	15	7	8	1	-	1	10	1	9	11	-	11	64 - 60	
65+	50	17	33	-	-	-	32	15	17	-	-	-	12	2	10	6	-	6	+65		
Not Stated	1	-	1	-	-	-	-	-	-	-	-	-	-	-	-	1	-	1	غير مبين		
Total	9340	4801	4539	21	13	8	6503	4696	1807	254	40	214	310	10	300	2252	42	2210	المجموع		
10 - 12	10 - 14	-	-	-	-	-	-	-	-	-	-	-	-	-	-	-	-	-	-	14 - 10	12 - 10
	15 - 19	2715	1372	1343	3	-	3	2518	1340	1178	76	24	52	11	2	9	107	6	101	19 - 15	
	20 - 24	2111	1147	964	5	3	2	1207	1069	138	134	28	106	52	5	47	713	42	671	24 - 20	
	25 - 29	1336	775	561	5	1	4	738	725	13	42	18	24	45	4	41	506	27	479	29 - 25	
	30 - 34	1137	665	472	4	2	2	621	610	11	21	12	9	46	2	44	445	39	406	34 - 30	
	35 - 39	764	464	300	1	1	-	439	434	5	9	4	5	38	3	35	277	22	255	39 - 35	
	40 - 44	627	402	225	2	-	2	374	367	7	16	9	7	34	5	29	201	21	180	44 - 40	
	45 - 49	548	308	240	2	-	2	298	288	10	3	-	3	38	3	35	207	17	190	49 - 45	
	50 - 54	287	118	169	-	-	-	110	97	13	3	-	3	42	6	36	132	15	117	54 - 50	
	55 - 59	142	50	92	-	-	-	48	35	13	2	-	2	25	8	17	67	7	60	59 - 55	
	60 - 64	77	14	63	-	-	-	23	10	13	-	-	-	31	2	29	23	2	21	64 - 60	
65+	52	8	44	-	-	-	30	5	25	-	-	-	13	2	11	9	1	8	+65		
Not Stated	2	1	1	-	-	-	1	1	-	-	-	-	-	-	-	1	-	1	غير مبين		
Total	9798	5324	4474	22	7	15	6407	4981	1426	306	95	211	375	42	333	2688	199	2489	المجموع		

جدول (38 تابع): السكان الفلسطينيين 10 سنوات فأكثر حسب عدد سنوات الدراسة وفئات العمر بالسنوات والعلاقة بقوة العمل والجنس ونوع التجمع

Table (38 Cont.): Palestinian Population 10 Years and Over by Years of Schooling, Age Groups in Years, Activity Status, Sex and Type of Locality  
(Camps, مخيمات)

Years of Schooling	Age	المجموع Total			العلاقة بقوة العمل والجنس															العمر	سنوات الدراسة	
					Activity Status and Sex									نشطون اقتصادياً								
		غير مبين Not Stated			غير نشيطين اقتصادياً Not Economically Active			Economically Active						مشتغل Employed								
		كلا الجنسين Both Sexes	إناث Female	ذكور Male	كلا الجنسين Both Sexes	إناث Female	ذكور Male	كلا الجنسين Both Sexes	إناث Female	ذكور Male	متعطّل لم يسبق له العمل Unemployed Never Worked	متعطّل سبق له العمل Unemployed Ever Worked	كلا الجنسين Both Sexes	إناث Female	ذكور Male	كلا الجنسين Both Sexes	إناث Female	ذكور Male				
13+	10 - 14	-	-	-	-	-	-	-	-	-	-	-	-	-	-	-	-	-	-	-	14 - 10	+13
	15 - 19	333	173	160	-	-	-	325	170	155	3	2	1	1	-	1	4	1	3	-	19 - 15	
	20 - 24	1354	571	783	6	5	1	900	398	502	114	50	64	17	6	11	317	112	205	-	24 - 20	
	25 - 29	1123	438	685	1	-	1	360	215	145	88	33	55	24	5	19	650	185	465	-	29 - 25	
	30 - 34	1113	403	710	-	-	-	243	198	45	51	26	25	46	11	35	773	168	605	-	34 - 30	
	35 - 39	740	215	525	1	-	1	90	79	11	23	10	13	35	10	25	591	116	475	-	39 - 35	
	40 - 44	558	144	414	-	-	-	53	50	3	10	4	6	39	8	31	456	82	374	-	44 - 40	
	45 - 49	420	145	275	-	-	-	50	47	3	5	4	1	37	13	24	328	81	247	-	49 - 45	
	50 - 54	274	63	211	-	-	-	23	19	4	3	-	3	34	9	25	214	35	179	-	54 - 50	
	55 - 59	126	14	112	-	-	-	10	4	6	3	2	1	12	5	7	101	3	98	-	59 - 55	
	60 - 64	64	6	58	-	-	-	14	3	11	2	-	2	27	3	24	21	-	21	-	64 - 60	
	65+	40	5	35	-	-	-	13	3	10	-	-	-	16	1	15	11	1	10	-	+65	
	Not Stated	1	1	-	-	-	-	1	1	-	-	-	-	-	-	-	-	-	-	-	غير مبين	
	Total	6146	2178	3968	8	5	3	2082	1187	895	302	131	171	288	71	217	3466	784	2682	-	المجموع	
Not Stated	10 - 14	2	1	1	2	1	1	-	-	-	-	-	-	-	-	-	-	-	-	-	14 - 10	غير مبين
	15 - 19	9	5	4	3	1	2	6	4	2	-	-	-	-	-	-	-	-	-	-	19 - 15	
	20 - 24	12	6	6	7	4	3	3	2	1	-	-	-	-	-	-	2	-	2	-	24 - 20	
	25 - 29	7	2	5	5	1	4	2	1	1	-	-	-	-	-	-	-	-	-	-	29 - 25	
	30 - 34	3	2	1	1	-	1	1	1	-	1	1	-	-	-	-	-	-	-	-	34 - 30	
	35 - 39	2	2	-	2	2	-	-	-	-	-	-	-	-	-	-	-	-	-	-	39 - 35	
	40 - 44	3	-	3	2	-	2	-	-	-	-	-	-	-	-	-	1	-	1	-	44 - 40	
	45 - 49	4	2	2	3	2	1	-	-	-	-	-	-	-	-	-	1	-	1	-	49 - 45	
	50 - 54	5	3	2	3	2	1	1	1	-	-	-	-	1	-	1	-	-	-	-	54 - 50	
	55 - 59	3	1	2	1	-	1	1	1	-	-	-	-	-	-	-	1	-	1	-	59 - 55	
	60 - 64	5	4	1	2	2	-	2	2	-	-	-	-	-	-	-	1	-	1	-	64 - 60	
	65+	7	4	3	2	1	1	5	3	2	-	-	-	-	-	-	-	-	-	-	+65	
	Not Stated	9	4	5	7	3	4	2	1	1	-	-	-	-	-	-	-	-	-	-	غير مبين	
	Total	71	36	35	40	19	21	23	16	7	1	1	-	1	-	1	6	-	6	-	المجموع	

جدول (38 تابع): السكان الفلسطينيين 10 سنوات فأكثر حسب عدد سنوات الدراسة وفئات العمر بالسنوات والعلاقة بقوة العمل والجنس ونوع التجمع

Table (38 Cont.): Palestinian Population 10 Years and Over by Years of Schooling, Age Groups in Years, Activity Status, Sex and Type of Locality  
(Camps, مخيمات)

Years of Schooling	Age	المجموع Total			العلاقة بقوة العمل والجنس Activity Status and Sex															العمر	سنوات الدراسة
		كلا الجنسين Both Sexes	إناث Female	ذكور Male	غير مبين Not Stated			غير نشيطين اقتصادياً Not Economically Active			نشطون اقتصادياً Economically Active										
					كلا الجنسين Both Sexes	إناث Female	ذكور Male	متعطّل لم يسبق له العمل Unemployed Never Worked			متعطّل سبق له العمل Unemployed Ever Worked			مشتغل Employed							
								كلا الجنسين Both Sexes	إناث Female	ذكور Male	كلا الجنسين Both Sexes	إناث Female	ذكور Male	كلا الجنسين Both Sexes	إناث Female	ذكور Male					
Total	10 - 14	7562	3710	3852	36	26	10	7365	3670	3695	90	14	76	2	-	2	69	-	69	14 - 10	المجموع
	15 - 19	5992	2989	3003	41	18	23	4892	2913	1979	295	48	247	54	2	52	710	8	702	19 - 15	
	20 - 24	5375	2708	2667	33	22	11	3093	2417	676	341	95	246	148	12	136	1760	162	1598	24 - 20	
	25 - 29	4097	2009	2088	20	8	12	1879	1708	171	167	60	107	152	9	143	1879	224	1655	29 - 25	
	30 - 34	4131	1923	2208	11	7	4	1715	1632	83	112	47	65	214	17	197	2079	220	1859	34 - 30	
	35 - 39	2963	1343	1620	6	5	1	1196	1154	42	68	20	48	192	13	179	1501	151	1350	39 - 35	
	40 - 44	1999	952	1047	4	-	4	838	814	24	37	13	24	136	15	121	984	110	874	44 - 40	
	45 - 49	1606	792	814	5	2	3	689	659	30	22	6	16	136	19	117	754	106	648	49 - 45	
	50 - 54	1245	635	610	8	7	1	601	553	48	14	1	13	118	17	101	504	57	447	54 - 50	
	55 - 59	1009	637	372	5	4	1	660	603	57	11	2	9	70	14	56	263	14	249	59 - 55	
	60 - 64	1032	533	499	6	6	-	691	513	178	16	1	15	172	9	163	147	4	143	64 - 60	
	65+	1991	1134	857	33	24	9	1655	1092	563	-	-	-	172	8	164	131	10	121	+65	
	Not Stated	15	7	8	7	3	4	6	4	2	-	-	-	-	-	-	2	-	2	غير مبين	
	Total	39017	19372	19645	215	132	83	25280	17732	7548	1173	307	866	1566	135	1431	10783	1066	9717	المجموع	

جدول (38 تابع): السكان الفلسطينيين 10 سنوات فأكثر حسب عدد سنوات الدراسة وفئات العمر بالسنوات والعلاقة بقوة العمل والجنس ونوع التجمع

Table (38 Cont.): Palestinian Population 10 Years and Over by Years of Schooling, Age Groups in Years, Activity Status, Sex and Type of Locality  
(المجموع، Total)

Years of Schooling	Age	المجموع			العلاقة بقوة العمل والجنس															العمر	سنوات الدراسة
		Total			Activity Status and Sex									نشطون اقتصادياً							
		Not Stated			غير مبين			غير نشيطين اقتصادياً			Economically Active										
		Not Stated			Not Stated			Not Economically Active			متعطل لم يسبق له العمل		متعطل سبق له العمل		مشتغل						
كلا الجنسين	إناث	ذكور	كلا الجنسين	إناث	ذكور	كلا الجنسين	إناث	ذكور	كلا الجنسين	إناث	ذكور	كلا الجنسين	إناث	ذكور	كلا الجنسين	إناث	ذكور	Unemployed Never Worked	Unemployed Ever Worked	Employed	
Both Sexes	Female	Male	Both Sexes	Female	Male	Both Sexes	Female	Male	Both Sexes	Female	Male	Both Sexes	Female	Male	Both Sexes	Female	Male	Both Sexes	Female	Male	
0	10 - 14	507	231	276	53	23	30	379	197	182	58	11	47	-	-	-	17	-	17	14 - 10	0
	15 - 19	554	262	292	27	15	12	396	243	153	47	3	44	11	-	11	73	1	72	19 - 15	
	20 - 24	612	310	302	17	12	5	399	298	101	33	-	33	19	-	19	144	-	144	24 - 20	
	25 - 29	492	280	212	10	7	3	307	262	45	18	7	11	24	-	24	133	4	129	29 - 25	
	30 - 34	546	335	211	7	6	1	365	323	42	8	3	5	26	-	26	140	3	137	34 - 30	
	35 - 39	625	390	235	4	2	2	422	382	40	9	-	9	32	-	32	158	6	152	39 - 35	
	40 - 44	698	496	202	5	-	5	526	492	34	10	1	9	27	-	27	130	3	127	44 - 40	
	45 - 49	1033	843	190	4	3	1	861	830	31	3	1	2	31	3	28	134	6	128	49 - 45	
	50 - 54	1625	1400	225	19	18	1	1428	1365	63	11	1	10	44	1	43	123	15	108	54 - 50	
	55 - 59	2215	1862	353	22	20	2	1948	1822	126	15	2	13	69	1	68	161	17	144	59 - 55	
	60 - 64	2928	2043	885	33	28	5	2426	2003	423	28	2	26	189	-	189	252	10	242	64 - 60	
	65+	6880	4582	2298	133	115	18	6140	4449	1691	-	-	-	328	8	320	279	10	269	+65	
	Not Stated	9	6	3	2	-	2	6	5	1	-	-	-	1	1	-	-	-	-	غير مبين	
	Total	18724	13040	5684	336	249	87	15603	12671	2932	240	31	209	801	14	787	1744	75	1669	المجموع	
1 - 6	10 - 14	31337	15108	16229	106	48	58	30318	15011	15307	481	45	436	20	-	20	412	4	408	14 - 10	6 - 1
	15 - 19	5931	2157	3774	93	38	55	2467	2032	435	931	63	868	198	5	193	2242	19	2223	19 - 15	
	20 - 24	5169	1979	3190	22	7	15	2021	1933	88	245	23	222	305	-	305	2576	16	2560	24 - 20	
	25 - 29	5083	1972	3111	16	10	6	2006	1932	74	109	20	89	370	-	370	2582	10	2572	29 - 25	
	30 - 34	5086	2094	2992	9	6	3	2125	2047	78	76	13	63	358	3	355	2518	25	2493	34 - 30	
	35 - 39	3810	1539	2271	6	6	-	1582	1516	66	52	5	47	316	1	315	1854	11	1843	39 - 35	
	40 - 44	2503	1110	1393	2	-	2	1170	1091	79	33	6	27	218	1	217	1080	12	1068	44 - 40	
	45 - 49	1898	847	1051	1	-	1	936	840	96	37	1	36	188	-	188	736	6	730	49 - 45	
	50 - 54	1806	951	855	4	3	1	1063	935	128	20	1	19	162	4	158	557	8	549	54 - 50	
	55 - 59	1176	725	451	2	1	1	814	717	97	13	-	13	128	5	123	219	2	217	59 - 55	
	60 - 64	1293	474	819	5	3	2	803	465	338	17	-	17	202	6	196	266	-	266	64 - 60	
	65+	1977	671	1306	14	10	4	1450	652	798	-	-	-	257	2	255	256	7	249	+65	
	Not Stated	7	2	5	-	-	-	4	2	2	1	-	1	-	-	-	2	-	2	غير مبين	
	Total	67076	29629	37447	280	132	148	46759	29173	17586	2015	177	1838	2722	27	2695	15300	120	15180	المجموع	

جدول (38 تابع): السكان الفلسطينيين 10 سنوات فأكثر حسب عدد سنوات الدراسة وفئات العمر بالسنوات والعلاقة بقوة العمل والجنس ونوع التجمع

Table (38 Cont.): Palestinian Population 10 Years and Over by Years of Schooling, Age Groups in Years, Activity Status, Sex and Type of Locality  
(المجموع، Total)

Years of Schooling	Age	المجموع			العلاقة بقوة العمل والجنس															العمر	سنوات الدراسة
		Total			Activity Status and Sex									نشطون اقتصادياً							
		غير مبين			غير نشيطين اقتصادياً			Economically Active						مشتغل							
		Not Stated			Not Economically Active			متعطّل لم يسبق له العمل			متعطّل سبق له العمل			Employed							
كلا الجنسين	إناث	ذكور	كلا الجنسين	إناث	ذكور	كلا الجنسين	إناث	ذكور	كلا الجنسين	إناث	ذكور	كلا الجنسين	إناث	ذكور	كلا الجنسين	إناث	ذكور	كلا الجنسين	إناث	ذكور	
Both Sexes	Female	Male	Both Sexes	Female	Male	Both Sexes	Female	Male	Both Sexes	Female	Male	Both Sexes	Female	Male	Both Sexes	Female	Male	Both Sexes	Female	Male	
7 - 9	10 - 14	13986	7009	6977	4	-	4	13852	7000	6852	62	8	54	2	-	2	66	1	65	14 - 10	9 - 7
	15 - 19	13833	7263	6570	58	26	32	10934	7147	3787	782	72	710	139	3	136	1920	15	1905	19 - 15	
	20 - 24	7624	4404	3220	28	16	12	4370	4302	68	328	55	273	264	4	260	2634	27	2607	24 - 20	
	25 - 29	5611	3002	2609	7	7	-	2973	2947	26	98	22	76	263	-	263	2270	26	2244	29 - 25	
	30 - 34	5419	2702	2717	8	5	3	2691	2650	41	62	11	51	284	2	282	2374	34	2340	34 - 30	
	35 - 39	3993	2073	1920	-	-	-	2074	2032	42	44	12	32	200	-	200	1675	29	1646	39 - 35	
	40 - 44	2707	1389	1318	3	1	2	1405	1361	44	19	3	16	184	3	181	1096	21	1075	44 - 40	
	45 - 49	1621	764	857	1	-	1	797	748	49	20	2	18	153	3	150	650	11	639	49 - 45	
	50 - 54	865	400	465	1	-	1	445	392	53	9	-	9	77	3	74	333	5	328	54 - 50	
	55 - 59	433	163	270	-	-	-	206	160	46	10	-	10	57	-	57	160	3	157	59 - 55	
60 - 64	197	54	143	-	-	-	99	50	49	1	-	1	39	3	36	58	1	57	64 - 60		
65+	264	102	162	1	-	1	173	95	78	-	-	-	46	5	41	44	2	42	+65		
Not Stated	8	2	6	-	-	-	3	1	2	-	-	-	1	-	1	4	1	3	غير مبين		
Total	56561	29327	27234	111	55	56	40022	28885	11137	1435	185	1250	1709	26	1683	13284	176	13108	المجموع		
10 - 12	10 - 14	-	-	-	-	-	-	-	-	-	-	-	-	-	-	-	-	-	-	14 - 10	12 - 10
	15 - 19	15774	8097	7677	25	14	11	14564	7933	6631	445	106	339	57	2	55	683	42	641	19 - 15	
	20 - 24	11349	5991	5358	35	16	19	6403	5618	785	626	121	505	320	15	305	3965	221	3744	24 - 20	
	25 - 29	7389	4220	3169	17	9	8	4108	3987	121	185	52	133	235	16	219	2844	156	2688	29 - 25	
	30 - 34	5490	3198	2292	10	3	7	3051	3003	48	83	32	51	197	8	189	2149	152	1997	34 - 30	
	35 - 39	4100	2401	1699	7	6	1	2299	2257	42	41	16	25	146	14	132	1607	108	1499	39 - 35	
	40 - 44	3315	2026	1289	5	2	3	1964	1925	39	35	18	17	131	11	120	1180	70	1110	44 - 40	
	45 - 49	3154	1643	1511	5	2	3	1614	1546	68	25	2	23	215	11	204	1295	82	1213	49 - 45	
	50 - 54	1787	705	1082	2	-	2	682	597	85	23	1	22	199	27	172	881	80	801	54 - 50	
	55 - 59	758	209	549	3	1	2	250	161	89	9	-	9	116	22	94	380	25	355	59 - 55	
60 - 64	399	91	308	3	-	3	144	71	73	3	-	3	124	15	109	125	5	120	64 - 60		
65+	290	54	236	2	1	1	159	46	113	-	-	-	74	5	69	55	2	53	+65		
Not Stated	9	3	6	-	-	-	4	3	1	1	-	1	-	-	-	4	-	4	غير مبين		
Total	53814	28638	25176	114	54	60	35242	27147	8095	1476	348	1128	1814	146	1668	15168	943	14225	المجموع		

جدول (38 تابع): السكان الفلسطينيين 10 سنوات فأكثر حسب عدد سنوات الدراسة وفئات العمر بالسنوات والعلاقة بقوة العمل والجنس ونوع التجمع

Table (38 Cont.): Palestinian Population 10 Years and Over by Years of Schooling, Age Groups in Years, Activity Status, Sex and Type of Locality  
(المجموع، Total)

Years of Schooling	Age	المجموع Total			العلاقة بقوة العمل والجنس															العمر	سنوات الدراسة	
					Activity Status and Sex									نشطون اقتصادياً								
		غير مبين Not Stated			غير نشيطين اقتصادياً Not Economically Active			Economically Active						مشتغل								
		كلا الجنسين Both Sexes	إناث Female	ذكور Male	كلا الجنسين Both Sexes	إناث Female	ذكور Male	متعطل لم يسبق له العمل Unemployed Never Worked			متعطل سبق له العمل Unemployed Ever Worked			مشتغل Employed								
كلا الجنسين Both Sexes	إناث Female	ذكور Male	كلا الجنسين Both Sexes	إناث Female	ذكور Male	كلا الجنسين Both Sexes	إناث Female	ذكور Male	كلا الجنسين Both Sexes	إناث Female	ذكور Male	كلا الجنسين Both Sexes	إناث Female	ذكور Male	كلا الجنسين Both Sexes	إناث Female	ذكور Male	العمر	سنوات الدراسة			
13+	10 - 14	-	-	-	-	-	-	-	-	-	-	-	-	-	-	-	-	-	-	-	14 - 10	+13
	15 - 19	1599	799	800	1	-	1	1556	785	771	14	7	7	1	-	1	27	7	20		19 - 15	
	20 - 24	6366	2584	3782	19	13	6	4510	1911	2599	477	189	288	55	16	39	1305	455	850		24 - 20	
	25 - 29	4942	1806	3136	7	1	6	1693	956	737	408	142	266	135	38	97	2699	669	2030		29 - 25	
	30 - 34	4665	1624	3041	2	-	2	1035	860	175	198	70	128	193	45	148	3237	649	2588		34 - 30	
	35 - 39	3269	981	2288	2	-	2	514	466	48	78	29	49	145	41	104	2530	445	2085		39 - 35	
	40 - 44	2586	751	1835	-	-	-	321	290	31	52	21	31	158	45	113	2055	395	1660		44 - 40	
	45 - 49	2111	683	1428	2	1	1	279	262	17	18	9	9	172	54	118	1640	357	1283		49 - 45	
	50 - 54	1392	367	1025	2	1	1	156	123	33	16	4	12	149	42	107	1069	197	872		54 - 50	
	55 - 59	716	126	590	-	-	-	94	59	35	10	2	8	104	32	72	508	33	475		59 - 55	
	60 - 64	365	48	317	1	-	1	93	27	66	7	-	7	138	16	122	126	5	121		64 - 60	
	65+	217	39	178	-	-	-	88	28	60	-	-	-	62	8	54	67	3	64		+65	
	Not Stated	6	4	2	-	-	-	3	2	1	-	-	-	-	-	-	3	2	1		غير مبين	
	Total	28234	9812	18422	36	16	20	10342	5769	4573	1278	473	805	1312	337	975	15266	3217	12049		المجموع	
Not Stated	10 - 14	12	4	8	6	3	3	5	1	4	1	-	1	-	-	-	-	-	-		14 - 10	غير مبين
	15 - 19	28	15	13	8	2	6	17	13	4	1	-	1	-	-	-	2	-	2		19 - 15	
	20 - 24	33	19	14	10	6	4	16	13	3	-	-	-	-	-	-	7	-	7		24 - 20	
	25 - 29	20	10	10	7	3	4	9	6	3	-	-	-	1	-	1	3	1	2		29 - 25	
	30 - 34	14	7	7	5	2	3	5	4	1	1	1	-	1	-	1	2	-	2		34 - 30	
	35 - 39	12	9	3	3	3	-	7	6	1	-	-	-	-	-	-	2	-	2		39 - 35	
	40 - 44	8	4	4	3	1	2	3	3	-	-	-	-	-	-	-	2	-	2		44 - 40	
	45 - 49	13	9	4	7	5	2	3	3	-	-	-	-	-	-	-	3	1	2		49 - 45	
	50 - 54	10	6	4	3	2	1	3	3	-	1	-	1	1	-	1	2	1	1		54 - 50	
	55 - 59	9	5	4	1	-	1	6	5	1	-	-	-	-	-	-	2	-	2		59 - 55	
	60 - 64	17	16	1	6	6	-	10	10	-	-	-	-	-	-	-	1	-	1		64 - 60	
	65+	36	25	11	8	7	1	26	18	8	-	-	-	1	-	1	1	-	1		+65	
	Not Stated	54	25	29	47	23	24	5	2	3	-	-	-	-	-	-	2	-	2		غير مبين	
	Total	266	154	112	114	63	51	115	87	28	4	1	3	4	-	4	29	3	26		المجموع	

جدول (38 تابع): السكان الفلسطينيين 10 سنوات فأكثر حسب عدد سنوات الدراسة وفئات العمر بالسنوات والعلاقة بقوة العمل والجنس ونوع التجمع

Table (38 Cont.): Palestinian Population 10 Years and Over by Years of Schooling, Age Groups in Years, Activity Status, Sex and Type of Locality  
(المجموع، Total)

Years of Schooling	Age	المجموع			العلاقة بقوة العمل والجنس															العمر	سنوات الدراسة
		Total			Activity Status and Sex									نشطون اقتصادياً							
		غير مبين			غير نشيطين اقتصادياً			Economically Active						مشتغل							
		Not Stated			Not Economically Active			متعطّل لم يسبق له العمل			متعطّل سبق له العمل			Employed							
كلا الجنسين	إناث	ذكور	كلا الجنسين	إناث	ذكور	كلا الجنسين	إناث	ذكور	كلا الجنسين	إناث	ذكور	كلا الجنسين	إناث	ذكور	كلا الجنسين	إناث	ذكور	كلا الجنسين	إناث	ذكور	
Both Sexes	Female	Male	Both Sexes	Female	Male	Both Sexes	Female	Male	Both Sexes	Female	Male	Both Sexes	Female	Male	Both Sexes	Female	Male	Both Sexes	Female	Male	
Total	10 - 14	45842	22352	23490	169	74	95	44554	22209	22345	602	64	538	22	-	22	495	5	490	14 - 10	المجموع
	15 - 19	37719	18593	19126	212	95	117	29934	18153	11781	2220	251	1969	406	10	396	4947	84	4863	19 - 15	
	20 - 24	31153	15287	15866	131	70	61	17719	14075	3644	1709	388	1321	963	35	928	10631	719	9912	24 - 20	
	25 - 29	23537	11290	12247	64	37	27	11096	10090	1006	818	243	575	1028	54	974	10531	866	9665	29 - 25	
	30 - 34	21220	9960	11260	41	22	19	9272	8887	385	428	130	298	1059	58	1001	10420	863	9557	34 - 30	
	35 - 39	15809	7393	8416	22	17	5	6898	6659	239	224	62	162	839	56	783	7826	599	7227	39 - 35	
	40 - 44	11817	5776	6041	18	4	14	5389	5162	227	149	49	100	718	60	658	5543	501	5042	44 - 40	
	45 - 49	9830	4789	5041	20	11	9	4490	4229	261	103	15	88	759	71	688	4458	463	3995	49 - 45	
	50 - 54	7485	3829	3656	31	24	7	3777	3415	362	80	7	73	632	77	555	2965	306	2659	54 - 50	
	55 - 59	5307	3090	2217	28	22	6	3318	2924	394	57	4	53	474	60	414	1430	80	1350	59 - 55	
	60 - 64	5199	2726	2473	48	37	11	3575	2626	949	56	2	54	692	40	652	828	21	807	64 - 60	
	65+	9664	5473	4191	158	133	25	8036	5288	2748	-	-	-	768	28	740	702	24	678	+65	
	Not Stated	93	42	51	49	23	26	25	15	10	2	-	2	2	1	1	15	3	12	غير مبين	
	Total	224675	110600	114075	991	569	422	148083	103732	44351	6448	1215	5233	8362	550	7812	60791	4534	56257	المجموع	

جدول 39: السكان الفلسطينيين 10 سنوات فأكثر حسب الحالة الزوجية وفئات العمر بالسنوات والعلاقة بقوة العمل والجنس ونوع التجمع

Table 39: Palestinian Population 10 Years and Over by Marital Status, Age Groups in Years, Activity Status, Sex and Type of Locality (Urban, حضر)

Marital Status	Age	المجموع Total			العلاقة بقوة العمل والجنس نشيطون اقتصادياً															العمر	الحالة الزوجية	
					Activity Status and Sex						Economically Active											
		غير مبيّن Not Stated			غير نشيطين اقتصادياً Not Economically Active			متعطّل لم يسبق له العمل Unemployed Never Worked			متعطّل سبق له العمل Unemployed Ever Worked			مشتغل Employed								
		كلا الجنسين Both Sexes	إناث Female	ذكور Male	كلا الجنسين Both Sexes	إناث Female	ذكور Male	كلا الجنسين Both Sexes	إناث Female	ذكور Male	كلا الجنسين Both Sexes	إناث Female	ذكور Male	كلا الجنسين Both Sexes	إناث Female	ذكور Male	كلا الجنسين Both Sexes	إناث Female	ذكور Male			
Never Married	12 - 14	21330	10349	10981	80	26	54	20405	10288	10117	417	32	385	18	-	18	410	3	407	14 - 12	لم يتزوج أبداً	
	15 - 19	25353	10129	15224	136	57	79	19396	9838	9558	1760	162	1598	303	7	296	3758	65	3693	19 - 15		
	20 - 24	10528	3060	7468	55	22	33	5158	2452	2706	1004	210	794	374	9	365	3937	367	3570	24 - 20		
	25 - 29	2881	1100	1781	17	12	5	1248	672	576	326	116	210	121	18	103	1169	282	887	29 - 25		
	30 - 34	1161	724	437	10	6	4	566	447	119	105	41	64	41	8	33	439	222	217	34 - 30		
	35 - 39	533	406	127	4	3	1	315	269	46	43	21	22	17	6	11	154	107	47	39 - 35		
	40 - 44	358	294	64	2	-	2	234	205	29	14	11	3	11	4	7	97	74	23	44 - 40		
	45 - 49	323	281	42	4	3	1	202	180	22	3	2	1	10	7	3	104	89	15	49 - 45		
	50 - 54	250	220	30	5	4	1	153	133	20	4	2	2	15	13	2	73	68	5	54 - 50		
	55 - 59	128	110	18	2	2	-	85	80	5	2	-	2	11	11	-	28	17	11	59 - 55		
	60 - 64	88	76	12	2	2	-	73	63	10	-	-	-	10	9	1	3	2	1	64 - 60		
65+	140	119	21	4	3	1	124	109	15	-	-	-	7	5	2	5	2	3	+65			
Not Stated	17	3	14	8	2	6	2	-	2	-	-	-	1	-	1	6	1	5	غير مبيّن			
Total	63090	26871	36219	329	142	187	47961	24736	23225	3678	597	3081	939	97	842	10183	1299	8884	المجموع			
Legally Married	12 - 14	27	25	2	1	1	-	25	23	2	1	1	-	-	-	-	-	-	-	14 - 12	عقد قران لأول مرة	
	15 - 19	502	390	112	4	2	2	389	372	17	27	16	11	8	-	8	74	-	74	19 - 15		
	20 - 24	501	143	358	3	-	3	143	105	38	32	14	18	22	5	17	301	19	282	24 - 20		
	25 - 29	172	27	145	-	-	-	24	6	18	14	4	10	9	-	9	125	17	108	29 - 25		
	30 - 34	52	10	42	1	1	-	5	3	2	3	1	2	4	-	4	39	5	34	34 - 30		
	35 - 39	14	4	10	-	-	-	3	2	1	-	-	-	1	-	1	10	2	8	39 - 35		
	40 - 44	6	1	5	-	-	-	-	-	-	1	-	1	1	-	1	4	1	3	44 - 40		
	45 - 49	1	1	-	-	-	-	1	1	-	-	-	-	-	-	-	-	-	-	-		49 - 45
	50 - 54	1	-	1	-	-	-	-	-	-	-	-	-	-	-	-	-	1	-	1		54 - 50
	55 - 59	-	-	-	-	-	-	-	-	-	-	-	-	-	-	-	-	-	-	-		59 - 55
	60 - 64	-	-	-	-	-	-	-	-	-	-	-	-	-	-	-	-	-	-	-		64 - 60
65+	-	-	-	-	-	-	-	-	-	-	-	-	-	-	-	-	-	-	-	+65		
Not Stated	1	-	1	-	-	-	1	-	1	-	-	-	-	-	-	-	-	-	-	غير مبيّن		
Total	1277	601	676	9	4	5	591	512	79	78	36	42	45	5	40	554	44	510	المجموع			



جدول (39 تابع): السكان الفلسطينيون 10 سنوات فأكثر حسب الحالة الزوجية وفئات العمر بالسنوات والعلاقة بقوة العمل والجنس ونوع التجمع

Table (39 Cont.): Palestinian Population 10 Years and Over by Marital Status, Age Groups in Years, Activity Status, Sex and Type of Locality (Urban, حضر)

Marital Status	Age	المجموع Total			العلاقة بقوة العمل والجنس نشيطون اقتصادياً															العمر	الحالة الزوجية
					Activity Status and Sex						Economically Active										
		غير مبين Not Stated			غير نشيطين اقتصادياً Not Economically Active			متعطّل لم يسبق له العمل Unemployed Never Worked			متعطّل سبق له العمل Unemployed Ever Worked			مشغول Employed							
		كلا الجنسين Both Sexes	إناث Female	ذكور Male	كلا الجنسين Both Sexes	إناث Female	ذكور Male	كلا الجنسين Both Sexes	إناث Female	ذكور Male	كلا الجنسين Both Sexes	إناث Female	ذكور Male	كلا الجنسين Both Sexes	إناث Female	ذكور Male	كلا الجنسين Both Sexes	إناث Female	ذكور Male		
Married	12 - 14	38	38	-	-	-	-	38	38	-	-	-	-	-	-	-	-	-	-	14 - 12	متزوج
	15 - 19	5163	4717	446	15	11	4	4709	4674	35	38	20	18	30	1	29	371	11	360	19 - 15	
	20 - 24	13973	8935	5038	32	21	11	8881	8718	163	212	43	169	380	5	375	4468	148	4320	24 - 20	
	25 - 29	15683	7728	7955	24	15	9	7559	7338	221	248	46	202	691	25	666	7161	304	6857	29 - 25	
	30 - 34	15215	6868	8347	13	5	8	6601	6435	166	175	33	142	755	33	722	7671	362	7309	34 - 30	
	35 - 39	11746	5251	6495	10	7	3	5041	4895	146	97	17	80	601	37	564	5997	295	5702	39 - 35	
	40 - 44	8963	4182	4781	9	3	6	4006	3841	165	77	21	56	541	38	503	4330	279	4051	44 - 40	
	45 - 49	7344	3277	4067	8	3	5	3198	2997	201	71	5	66	580	37	543	3487	235	3252	49 - 45	
	50 - 54	5280	2355	2925	9	5	4	2449	2169	280	51	2	49	467	37	430	2304	142	2162	54 - 50	
	55 - 59	3433	1675	1758	10	5	5	1922	1611	311	35	1	34	361	24	337	1105	34	1071	59 - 55	
	60 - 64	3078	1220	1858	16	7	9	1916	1196	720	33	-	33	468	13	455	645	4	641	64 - 60	
65+	4221	1405	2816	25	14	11	3171	1384	1787	-	-	-	507	2	505	518	5	513	+65		
Not Stated	Total	21	11	10	9	6	3	6	4	2	1	-	1	-	-	-	5	1	4	غير مبين	
	Total	94158	47662	46496	180	102	78	49497	45300	4197	1038	188	850	5381	252	5129	38062	1820	36242	المجموع	
Divorced	12 - 14	-	-	-	-	-	-	-	-	-	-	-	-	-	-	-	-	-	-	14 - 12	مطلق
	15 - 19	50	46	4	-	-	-	47	46	1	-	-	-	1	-	1	2	-	2	19 - 15	
	20 - 24	167	136	31	1	1	-	115	113	2	9	7	2	2	2	-	40	13	27	24 - 20	
	25 - 29	193	145	48	1	1	-	117	111	6	11	8	3	9	1	8	55	24	31	29 - 25	
	30 - 34	176	139	37	2	2	-	109	101	8	9	4	5	5	-	5	51	32	19	34 - 30	
	35 - 39	145	121	24	2	2	-	98	97	1	1	1	-	3	-	3	41	21	20	39 - 35	
	40 - 44	112	83	29	-	-	-	64	60	4	3	3	-	6	-	6	39	20	19	44 - 40	
	45 - 49	106	95	11	1	1	-	75	73	2	2	2	-	6	5	1	22	14	8	49 - 45	
	50 - 54	103	87	16	2	2	-	80	75	5	-	-	-	5	2	3	16	8	8	54 - 50	
	55 - 59	59	54	5	-	-	-	49	48	1	-	-	-	3	-	3	7	6	1	59 - 55	
	60 - 64	66	53	13	-	-	-	57	49	8	-	-	-	3	1	2	6	3	3	64 - 60	
65+	91	76	15	1	-	1	84	75	9	-	-	-	3	-	3	3	1	2	+65		
Not Stated	Total	1	1	-	-	-	-	1	1	-	-	-	-	-	-	-	-	-	-	غير مبين	
	Total	1269	1036	233	10	9	1	896	849	47	35	25	10	46	11	35	282	142	140	المجموع	

جدول (39 تابع): السكان الفلسطينيون 10 سنوات فأكثر حسب الحالة الزوجية وفئات العمر بالسنوات والعلاقة بقوة العمل والجنس ونوع التجمع

Table (39 Cont.): Palestinian Population 10 Years and Over by Marital Status, Age Groups in Years, Activity Status, Sex and Type of Locality (Urban, حضر)

Marital Status	Age	المجموع Total		العلاقة بقوة العمل والجنس															العمر	الحالة الزوجية		
				Activity Status and Sex									نشيطون اقتصادياً									
		غير مبين Not Stated			غير نشيطين اقتصادياً Not Economically Active			متعمل لم يسبق له العمل Unemployed Never Worked			متعمل سبق له العمل Unemployed Ever Worked			مشتغل Employed								
		كلا الجنسين Both Sexes	إناث Female	ذكور Male	كلا الجنسين Both Sexes	إناث Female	ذكور Male	كلا الجنسين Both Sexes	إناث Female	ذكور Male	كلا الجنسين Both Sexes	إناث Female	ذكور Male	كلا الجنسين Both Sexes	إناث Female	ذكور Male	كلا الجنسين Both Sexes	إناث Female			ذكور Male	
Widowed	12 - 14	-	-	-	-	-	-	-	-	-	-	-	-	-	-	-	-	-	-	14 - 12	أرمل	
	15 - 19	2	2	-	-	-	-	2	2	-	-	-	-	-	-	-	-	-	-	19 - 15		
	20 - 24	28	27	1	-	-	-	23	23	-	2	2	-	1	1	-	2	1	1	24 - 20		
	25 - 29	56	54	2	-	-	-	48	48	-	1	1	-	1	-	1	6	5	1	29 - 25		
	30 - 34	93	92	1	-	-	-	80	80	-	1	1	-	-	-	-	12	11	1	34 - 30		
	35 - 39	117	113	4	-	-	-	99	98	1	1	1	-	-	-	-	17	14	3	39 - 35		
	40 - 44	167	162	5	-	-	-	148	148	-	-	-	-	4	3	1	15	11	4	44 - 40		
	45 - 49	264	255	9	-	-	-	237	236	1	-	-	-	4	2	2	23	17	6	49 - 45		
	50 - 54	455	437	18	6	5	1	400	393	7	2	2	-	10	8	2	37	29	8	54 - 50		
	55 - 59	553	540	13	9	9	-	516	512	4	2	1	1	15	11	4	11	7	4	59 - 55		
	60 - 64	832	789	43	20	20	-	770	752	18	1	1	-	21	8	13	20	8	12	64 - 60		
65+	2980	2578	402	74	71	3	2797	2488	309	-	-	-	67	13	54	42	6	36	+65			
Not Stated	Not Stated	5	5	-	-	-	-	4	4	-	-	-	-	1	1	-	-	-	-	غير مبين		
	Total	5552	5054	498	109	105	4	5124	4784	340	10	9	1	124	47	77	185	109	76	المجموع		
Not Stated	12 - 14	-	-	-	-	-	-	-	-	-	-	-	-	-	-	-	-	-	-	14 - 12	غير مبين	
	15 - 19	54	30	24	6	2	4	36	28	8	2	-	2	4	-	4	6	-	6	19 - 15		
	20 - 24	39	16	23	5	4	1	17	8	9	5	3	2	3	-	3	9	1	8	24 - 20		
	25 - 29	15	6	9	2	1	1	7	5	2	2	-	2	1	-	1	3	-	3	29 - 25		
	30 - 34	6	4	2	3	1	2	3	3	-	-	-	-	-	-	-	-	-	-	34 - 30		
	35 - 39	4	4	-	-	-	-	4	4	-	-	-	-	-	-	-	-	-	-	-		39 - 35
	40 - 44	6	4	2	2	1	1	3	2	1	-	-	-	-	-	-	1	1	-	44 - 40		
	45 - 49	5	5	-	1	1	-	2	2	-	-	-	-	1	1	-	1	1	-	49 - 45		
	50 - 54	8	7	1	-	-	-	7	7	-	-	-	-	-	-	-	1	-	1	54 - 50		
	55 - 59	8	8	-	1	1	-	6	6	-	-	-	-	-	-	-	1	1	-	59 - 55		
	60 - 64	17	16	1	3	2	1	14	14	-	-	-	-	-	-	-	-	-	-	64 - 60		
	65+	62	57	5	16	16	-	46	41	5	-	-	-	-	-	-	-	-	-	+65		
	Not Stated	Not Stated	33	15	18	25	12	13	5	2	3	1	-	1	-	-	-	2	1	1		غير مبين
Total		257	172	85	64	41	23	150	122	28	10	3	7	9	1	8	24	5	19	المجموع		

جدول (39 تابع): السكان الفلسطينيون 10 سنوات فأكثر حسب الحالة الزوجية وفئات العمر بالسنوات والعلاقة بقوة العمل والجنس ونوع التجمع

Table (39 Cont.): Palestinian Population 10 Years and Over by Marital Status, Age Groups in Years, Activity Status, Sex and Type of Locality (Urban, حضر)

Marital Status	Age	المجموع Total			العلاقة بقوة العمل والجنس نشيطون اقتصادياً															العمر	الحالة الزوجية
					Activity Status and Sex						Economically Active										
		غير مبين Not Stated			غير نشيطين اقتصادياً Not Economically Active			متعطل لم يسبق له العمل Unemployed Never Worked			متعطل سبق له العمل Unemployed Ever Worked			مشتغل Employed							
		كلا الجنسين Both Sexes	إناث Female	ذكور Male	كلا الجنسين Both Sexes	إناث Female	ذكور Male	كلا الجنسين Both Sexes	إناث Female	ذكور Male	كلا الجنسين Both Sexes	إناث Female	ذكور Male	كلا الجنسين Both Sexes	إناث Female	ذكور Male	كلا الجنسين Both Sexes	إناث Female	ذكور Male		
Total	12 - 14	21395	10412	10983	81	27	54	20468	10349	10119	418	33	385	18	-	18	410	3	407	14 - 12	المجموع
	15 - 19	31124	15314	15810	161	72	89	24579	14960	9619	1827	198	1629	346	8	338	4211	76	4135	19 - 15	
	20 - 24	25236	12317	12919	96	48	48	14337	11419	2918	1264	279	985	782	22	760	8757	549	8208	24 - 20	
	25 - 29	19000	9060	9940	44	29	15	9003	8180	823	602	175	427	832	44	788	8519	632	7887	29 - 25	
	30 - 34	16703	7837	8866	29	15	14	7364	7069	295	293	80	213	805	41	764	8212	632	7580	34 - 30	
	35 - 39	12559	5899	6660	16	12	4	5560	5365	195	142	40	102	622	43	579	6219	439	5780	39 - 35	
	40 - 44	9612	4726	4886	13	4	9	4455	4256	199	95	35	60	563	45	518	4486	386	4100	44 - 40	
	45 - 49	8043	3914	4129	14	8	6	3715	3489	226	76	9	67	601	52	549	3637	356	3281	49 - 45	
	50 - 54	6097	3106	2991	22	16	6	3089	2777	312	57	6	51	497	60	437	2432	247	2185	54 - 50	
	55 - 59	4181	2387	1794	22	17	5	2578	2257	321	39	2	37	390	46	344	1152	65	1087	59 - 55	
	60 - 64	4081	2154	1927	41	31	10	2830	2074	756	34	1	33	502	31	471	674	17	657	64 - 60	
	65+	7494	4235	3259	120	104	16	6222	4097	2125	-	-	-	584	20	564	568	14	554	+65	
Not Stated		78	35	43	42	20	22	19	11	8	2	-	2	2	1	1	13	3	10	غير مبين	
Less than Age of Marriage	10 -11	16130	7851	8279	52	21	31	15996	7817	8179	67	11	56	1	-	1	14	2	12	11 - 10	دون سن الزواج
	Total	181733	89247	92486	753	424	329	120215	84120	36095	4916	869	4047	6545	413	6132	49304	3421	45883	المجموع	

جدول (39 تابع): السكان الفلسطينيون 10 سنوات فأكثر حسب الحالة الزوجية وفئات العمر بالسنوات والعلاقة بقوة العمل والجنس ونوع التجمع

Table (39 Cont.): Palestinian Population 10 Years and Over by Marital Status, Age Groups in Years, Activity Status, Sex and Type of Locality  
(Rural, ريف)

Marital Status	Age	المجموع Total			العلاقة بقوة العمل والجنس نشيطون اقتصادياً															العمر	الحالة الزوجية
					غير مبين Not Stated			غير نشيطين اقتصادياً Not Economically Active			Economically Active										
		كلا الجنسين Both Sexes	إناث Female	ذكور Male	كلا الجنسين Both Sexes	إناث Female	ذكور Male	كلا الجنسين Both Sexes	إناث Female	ذكور Male	متعطّل لم يسبق له العمل Unemployed Never Worked			متعطّل سبق له العمل Unemployed Ever Worked			مشتغل Employed				
											كلا الجنسين Both Sexes	إناث Female	ذكور Male	كلا الجنسين Both Sexes	إناث Female	ذكور Male	كلا الجنسين Both Sexes	إناث Female	ذكور Male		
Never Married	12 - 14	445	231	214	-	-	-	421	226	195	21	5	16	1	-	1	2	-	2	14 - 12	لم يتزوج أبداً
	15 - 19	534	231	303	10	5	5	405	222	183	90	4	86	4	-	4	25	-	25	19 - 15	
	20 - 24	264	94	170	2	-	2	120	75	45	71	13	58	9	-	9	62	6	56	24 - 20	
	25 - 29	68	22	46	-	-	-	23	15	8	20	3	17	5	-	5	20	4	16	29 - 25	
	30 - 34	30	21	9	-	-	-	18	16	2	2	1	1	4	-	4	6	4	2	34 - 30	
	35 - 39	17	17	-	-	-	-	13	13	-	2	2	-	-	-	-	2	2	-	39 - 35	
	40 - 44	18	14	4	-	-	-	12	11	1	3	1	2	-	-	-	3	2	1	44 - 40	
	45 - 49	10	8	2	1	1	-	8	7	1	-	-	-	-	-	-	1	-	1	49 - 45	
	50 - 54	7	7	-	-	-	-	6	6	-	-	-	-	-	-	-	1	1	-	54 - 50	
	55 - 59	1	1	-	-	-	-	1	1	-	-	-	-	-	-	-	-	-	-	59 - 55	
	60 - 64	1	1	-	-	-	-	1	1	-	-	-	-	-	-	-	-	-	-	64 - 60	
	65+	2	-	2	-	-	-	2	-	2	-	-	-	-	-	-	-	-	-	+65	
Not Stated	-	-	-	-	-	-	-	-	-	-	-	-	-	-	-	-	-	-	-	غير مبين	
Total	1397	647	750	13	6	7	1030	593	437	209	29	180	23	-	23	122	19	103	المجموع		
Legally Married	12 - 14	-	-	-	-	-	-	-	-	-	-	-	-	-	-	-	-	-	-	14 - 12	عقد قران لأول مرة
	15 - 19	8	4	4	-	-	-	4	4	-	2	-	2	1	-	1	1	-	1	19 - 15	
	20 - 24	13	3	10	-	-	-	4	3	1	4	-	4	1	-	1	4	-	4	24 - 20	
	25 - 29	1	1	-	-	-	-	-	-	-	-	-	-	-	-	-	1	1	-	29 - 25	
	30 - 34	1	-	1	-	-	-	-	-	-	-	-	-	1	-	1	-	-	-	34 - 30	
	35 - 39	-	-	-	-	-	-	-	-	-	-	-	-	-	-	-	-	-	-	39 - 35	
	40 - 44	-	-	-	-	-	-	-	-	-	-	-	-	-	-	-	-	-	-	44 - 40	
	45 - 49	-	-	-	-	-	-	-	-	-	-	-	-	-	-	-	-	-	-	49 - 45	
	50 - 54	-	-	-	-	-	-	-	-	-	-	-	-	-	-	-	-	-	-	54 - 50	
	55 - 59	-	-	-	-	-	-	-	-	-	-	-	-	-	-	-	-	-	-	59 - 55	
	60 - 64	-	-	-	-	-	-	-	-	-	-	-	-	-	-	-	-	-	-	64 - 60	
	65+	-	-	-	-	-	-	-	-	-	-	-	-	-	-	-	-	-	-	+65	
Not Stated	-	-	-	-	-	-	-	-	-	-	-	-	-	-	-	-	-	-	-	غير مبين	
Total	23	8	15	-	-	-	8	7	1	6	-	6	3	-	3	6	1	5	المجموع		

جدول (39 تابع): السكان الفلسطينيون 10 سنوات فأكثر حسب الحالة الزوجية وفئات العمر بالسنوات والعلاقة بقوة العمل والجنس ونوع التجمع

Table (39 Cont.): Palestinian Population 10 Years and Over by Marital Status, Age Groups in Years, Activity Status, Sex and Type of Locality (Rural, ريف)

Marital Status	Age	المجموع Total			العلاقة بقوة العمل والجنس نشيطون اقتصادياً															العمر	الحالة الزوجية
					Activity Status and Sex						Economically Active										
		غير مبين Not Stated			غير نشيطين اقتصادياً Not Economically Active			متعمل لم يسبق له العمل Unemployed Never Worked			متعمل سبق له العمل Unemployed Ever Worked			مشتغل Employed							
		كلا الجنسين Both Sexes	إناث Female	ذكور Male	كلا الجنسين Both Sexes	إناث Female	ذكور Male	كلا الجنسين Both Sexes	إناث Female	ذكور Male	كلا الجنسين Both Sexes	إناث Female	ذكور Male	كلا الجنسين Both Sexes	إناث Female	ذكور Male	كلا الجنسين Both Sexes	إناث Female	ذكور Male		
Married	12 - 14	-	-	-	-	-	-	-	-	-	-	-	-	-	-	-	-	-	-	14 - 12	متزوج
	15 - 19	61	55	6	-	-	-	54	54	-	6	1	5	1	-	1	-	-	-	19 - 15	
	20 - 24	258	160	98	-	-	-	160	156	4	27	1	26	23	1	22	48	2	46	24 - 20	
	25 - 29	367	194	173	-	-	-	187	183	4	29	5	24	39	1	38	112	5	107	29 - 25	
	30 - 34	347	173	174	-	-	-	169	164	5	21	2	19	35	-	35	122	7	115	34 - 30	
	35 - 39	267	131	136	-	-	-	126	124	2	12	-	12	25	-	25	104	7	97	39 - 35	
	40 - 44	188	84	104	1	-	1	84	81	3	14	-	14	19	-	19	70	3	67	44 - 40	
	45 - 49	161	65	96	-	-	-	68	64	4	5	-	5	22	-	22	66	1	65	49 - 45	
	50 - 54	122	67	55	-	-	-	68	66	2	9	-	9	17	-	17	28	1	27	54 - 50	
	55 - 59	103	52	51	-	-	-	67	51	16	7	-	7	14	-	14	15	1	14	59 - 55	
	60 - 64	71	26	45	1	-	1	41	26	15	5	-	5	18	-	18	6	-	6	64 - 60	
	65+	108	41	67	-	-	-	95	41	54	-	-	-	10	-	10	3	-	3	+65	
Not Stated	-	-	-	-	-	-	-	-	-	-	-	-	-	-	-	-	-	-	-	غير مبين	
Total	2053	1048	1005	2	-	2	1119	1010	109	135	9	126	223	2	221	574	27	547	المجموع		
Divorced	12 - 14	-	-	-	-	-	-	-	-	-	-	-	-	-	-	-	-	-	-	14 - 12	مطلق
	15 - 19	-	-	-	-	-	-	-	-	-	-	-	-	-	-	-	-	-	-	19 - 15	
	20 - 24	5	4	1	-	-	-	4	4	-	1	-	1	-	-	-	-	-	-	24 - 20	
	25 - 29	3	3	-	-	-	-	3	3	-	-	-	-	-	-	-	-	-	-	29 - 25	
	30 - 34	7	5	2	1	-	1	5	5	-	-	-	-	-	-	-	1	-	1	34 - 30	
	35 - 39	2	2	-	-	-	-	2	2	-	-	-	-	-	-	-	-	-	-	39 - 35	
	40 - 44	-	-	-	-	-	-	-	-	-	-	-	-	-	-	-	-	-	-	44 - 40	
	45 - 49	5	5	-	-	-	-	5	5	-	-	-	-	-	-	-	-	-	-	49 - 45	
	50 - 54	4	4	-	1	1	-	3	3	-	-	-	-	-	-	-	-	-	-	54 - 50	
	55 - 59	-	-	-	-	-	-	-	-	-	-	-	-	-	-	-	-	-	-	59 - 55	
	60 - 64	1	-	1	-	-	-	-	-	-	-	-	-	-	-	-	1	-	1	64 - 60	
	65+	4	4	-	-	-	-	4	4	-	-	-	-	-	-	-	-	-	-	+65	
Not Stated	-	-	-	-	-	-	-	-	-	-	-	-	-	-	-	-	-	-	-	غير مبين	
Total	31	27	4	2	1	1	26	26	-	1	-	1	-	-	-	2	-	2	المجموع		

جدول (39 تابع): السكان الفلسطينيون 10 سنوات فأكثر حسب الحالة الزوجية وفئات العمر بالسنوات والعلاقة بقوة العمل والجنس ونوع التجمع

Table (39 Cont.): Palestinian Population 10 Years and Over by Marital Status, Age Groups in Years, Activity Status, Sex and Type of Locality  
(Rural, ريف)

Marital Status	Age	المجموع Total			العلاقة بقوة العمل والجنس															العمر	الحالة الزوجية		
					Activity Status and Sex									نشيطون اقتصادياً									
		غير مبين Not Stated			غير نشيطين اقتصادياً Not Economically Active			Economically Active						مشتغل Employed									
		كلا الجنسين Both Sexes	إناث Female	ذكور Male	كلا الجنسين Both Sexes	إناث Female	ذكور Male	كلا الجنسين Both Sexes	إناث Female	ذكور Male	متعطل لم يسبق له العمل Unemployed Never Worked	متعطل سبق له العمل Unemployed Ever Worked	متعطل سبق له العمل Unemployed Ever Worked	كلا الجنسين Both Sexes	إناث Female	ذكور Male	كلا الجنسين Both Sexes	إناث Female	ذكور Male				
Widowed	12 - 14	-	-	-	-	-	-	-	-	-	-	-	-	-	-	-	-	-	-	-	14 - 12	أرمل	
	15 - 19	-	-	-	-	-	-	-	-	-	-	-	-	-	-	-	-	-	-	-	-		19 - 15
	20 - 24	-	-	-	-	-	-	-	-	-	-	-	-	-	-	-	-	-	-	-	-		24 - 20
	25 - 29	1	1	-	-	-	-	1	1	-	-	-	-	-	-	-	-	-	-	-	-		29 - 25
	30 - 34	-	-	-	-	-	-	-	-	-	-	-	-	-	-	-	-	-	-	-	-		34 - 30
	35 - 39	1	1	-	-	-	-	1	1	-	-	-	-	-	-	-	-	-	-	-	-		39 - 35
	40 - 44	-	-	-	-	-	-	-	-	-	-	-	-	-	-	-	-	-	-	-	-		44 - 40
	45 - 49	5	5	-	-	-	-	5	5	-	-	-	-	-	-	-	-	-	-	-	-		49 - 45
	50 - 54	10	10	-	-	-	-	10	10	-	-	-	-	-	-	-	-	-	-	-	-		54 - 50
	55 - 59	12	12	-	1	1	-	11	11	-	-	-	-	-	-	-	-	-	-	-	-		59 - 55
	60 - 64	12	11	1	-	-	-	11	11	-	1	-	1	-	-	-	-	-	-	-	-		64 - 60
65+	65	59	6	5	5	-	58	54	4	-	-	-	2	-	2	-	-	-	-	-	+65		
Not Stated	Not Stated	-	-	-	-	-	-	-	-	-	-	-	-	-	-	-	-	-	-	-	غير مبين	غير مبين	
	Total	106	99	7	6	6	-	97	93	4	1	-	1	2	-	2	-	-	-	-	المجموع		
	12 - 14	-	-	-	-	-	-	-	-	-	-	-	-	-	-	-	-	-	-	-	-		14 - 12
	15 - 19	-	-	-	-	-	-	-	-	-	-	-	-	-	-	-	-	-	-	-	-		19 - 15
	20 - 24	2	1	1	-	-	-	1	1	-	1	-	1	-	-	-	-	-	-	-	-		24 - 20
	25 - 29	-	-	-	-	-	-	-	-	-	-	-	-	-	-	-	-	-	-	-	-		29 - 25
	30 - 34	1	1	-	-	-	-	1	1	-	-	-	-	-	-	-	-	-	-	-	-		34 - 30
	35 - 39	-	-	-	-	-	-	-	-	-	-	-	-	-	-	-	-	-	-	-	-		39 - 35
	40 - 44	-	-	-	-	-	-	-	-	-	-	-	-	-	-	-	-	-	-	-	-		44 - 40
	45 - 49	-	-	-	-	-	-	-	-	-	-	-	-	-	-	-	-	-	-	-	-		49 - 45
	50 - 54	-	-	-	-	-	-	-	-	-	-	-	-	-	-	-	-	-	-	-	-		54 - 50
	55 - 59	1	1	-	-	-	-	1	1	-	-	-	-	-	-	-	-	-	-	-	-		59 - 55
60 - 64	1	1	-	-	-	-	1	1	-	-	-	-	-	-	-	-	-	-	-	-	64 - 60		
65+	-	-	-	-	-	-	-	-	-	-	-	-	-	-	-	-	-	-	-	-	+65		
Not Stated	-	-	-	-	-	-	-	-	-	-	-	-	-	-	-	-	-	-	-	-	غير مبين		
Total	5	4	1	-	-	-	4	4	-	1	-	1	-	-	-	-	-	-	-	-	المجموع		

جدول (39 تابع): السكان الفلسطينيون 10 سنوات فأكثر حسب الحالة الزوجية وفئات العمر بالسنوات والعلاقة بقوة العمل والجنس ونوع التجمع

Table (39 Cont.): Palestinian Population 10 Years and Over by Marital Status, Age Groups in Years, Activity Status, Sex and Type of Locality  
(Rural, ريف)

Marital Status	Age	المجموع Total			العلاقة بقوة العمل والجنس نشيطون اقتصادياً															العمر	الحالة الزوجية
					غير مبين Not Stated			غير نشيطين اقتصادياً Not Economically Active			Economically Active										
		كلا الجنسين Both Sexes	إناث Female	ذكور Male	كلا الجنسين Both Sexes	إناث Female	ذكور Male	كلا الجنسين Both Sexes	إناث Female	ذكور Male	متعطل لم يسبق له العمل Unemployed Never Worked			متعطل سبق له العمل Unemployed Ever Worked			مشتغل Employed				
											كلا الجنسين Both Sexes	إناث Female	ذكور Male	كلا الجنسين Both Sexes	إناث Female	ذكور Male	كلا الجنسين Both Sexes	إناث Female	ذكور Male		
Total	12 - 14	445	231	214	-	-	-	421	226	195	21	5	16	1	-	1	2	-	2	14 - 12	المجموع
	15 - 19	603	290	313	10	5	5	463	280	183	98	5	93	6	-	6	26	-	26	19 - 15	
	20 - 24	542	262	280	2	-	2	289	239	50	104	14	90	33	1	32	114	8	106	24 - 20	
	25 - 29	440	221	219	-	-	-	214	202	12	49	8	41	44	1	43	133	10	123	29 - 25	
	30 - 34	386	200	186	1	-	1	193	186	7	23	3	20	40	-	40	129	11	118	34 - 30	
	35 - 39	287	151	136	-	-	-	142	140	2	14	2	12	25	-	25	106	9	97	39 - 35	
	40 - 44	206	98	108	1	-	1	96	92	4	17	1	16	19	-	19	73	5	68	44 - 40	
	45 - 49	181	83	98	1	1	-	86	81	5	5	-	5	22	-	22	67	1	66	49 - 45	
	50 - 54	143	88	55	1	1	-	87	85	2	9	-	9	17	-	17	29	2	27	54 - 50	
	55 - 59	117	66	51	1	1	-	80	64	16	7	-	7	14	-	14	15	1	14	59 - 55	
	60 - 64	86	39	47	1	-	1	54	39	15	6	-	6	18	-	18	7	-	7	64 - 60	
	65+	179	104	75	5	5	-	159	99	60	-	-	-	12	-	12	3	-	3	+65	
Not Stated	-	-	-	-	-	-	-	-	-	-	-	-	-	-	-	-	-	-	-	غير مبين	
Less than Age of Marriage	10 - 11	310	148	162	-	-	-	304	147	157	6	1	5	-	-	-	-	-	-	11 - 10	دون سن الزواج
	Total	3925	1981	1944	23	13	10	2588	1880	708	359	39	320	251	2	249	704	47	657	المجموع	

جدول (39 تابع): السكان الفلسطينيون 10 سنوات فأكثر حسب الحالة الزوجية وفئات العمر بالسنوات والعلاقة بقوة العمل والجنس ونوع التجمع

Table (39 Cont.): Palestinian Population 10 Years and Over by Marital Status, Age Groups in Years, Activity Status, Sex and Type of Locality (Camps, مخيمات)

Marital Status	Age	المجموع Total			العلاقة بقوة العمل والجنس نشيطون اقتصادياً															العمر	الحالة الزوجية	
					Activity Status and Sex						Economically Active											
		غير مبين Not Stated			غير نشيطين اقتصادياً Not Economically Active			متعطّل لم يسبق له العمل Unemployed Never Worked			متعطّل سبق له العمل Unemployed Ever Worked			مشتغل Employed								
		كلا الجنسين Both Sexes	إناث Female	ذكور Male	كلا الجنسين Both Sexes	إناث Female	ذكور Male	كلا الجنسين Both Sexes	إناث Female	ذكور Male	كلا الجنسين Both Sexes	إناث Female	ذكور Male	كلا الجنسين Both Sexes	إناث Female	ذكور Male	كلا الجنسين Both Sexes	إناث Female	ذكور Male			
Never Married	12 - 14	4283	2105	2178	24	16	8	4109	2079	2030	81	10	71	1	-	1	68	-	68	14 - 12	لم يتزوج أبداً	
	15 - 19	4997	2073	2924	35	14	21	3984	2012	1972	285	40	245	52	1	51	641	6	635	19 - 15		
	20 - 24	2417	689	1728	15	9	6	1160	525	635	264	55	209	90	6	84	888	94	794	24 - 20		
	25 - 29	706	259	447	7	3	4	280	146	134	83	28	55	23	3	20	313	79	234	29 - 25		
	30 - 34	306	197	109	4	2	2	144	113	31	40	26	14	12	5	7	106	51	55	34 - 30		
	35 - 39	131	99	32	1	-	1	75	66	9	8	6	2	4	1	3	43	26	17	39 - 35		
	40 - 44	102	82	20	-	-	-	55	50	5	10	7	3	5	2	3	32	23	9	44 - 40		
	45 - 49	96	87	9	1	-	1	53	50	3	1	1	-	6	5	1	35	31	4	49 - 45		
	50 - 54	69	60	9	3	3	-	34	32	2	1	-	1	6	2	4	25	23	2	54 - 50		
	55 - 59	22	20	2	-	-	-	14	13	1	1	1	-	2	2	-	5	4	1	59 - 55		
	60 - 64	14	13	1	-	-	-	11	10	1	-	-	-	2	2	-	1	1	-	64 - 60		
65+	31	27	4	-	-	-	27	24	3	-	-	-	3	2	1	1	1	-	+65			
Not Stated		4	1	3	-	-	-	2	1	1	-	-	-	-	-	-	2	-	2	غير مبين		
Total		13178	5712	7466	90	47	43	9948	5121	4827	774	174	600	206	31	175	2160	339	1821	المجموع		
Legally Married	12 - 14	4	4	-	-	-	-	4	4	-	-	-	-	-	-	-	-	-	-	14 - 12	عقد قران لأول مرة	
	15 - 19	90	70	20	-	-	-	69	67	2	2	2	-	-	-	-	19	1	18	19 - 15		
	20 - 24	109	42	67	1	1	-	34	27	7	11	4	7	2	1	1	61	9	52	24 - 20		
	25 - 29	41	10	31	-	-	-	3	3	-	2	-	2	2	-	2	34	7	27	29 - 25		
	30 - 34	13	2	11	-	-	-	1	-	1	1	-	1	1	-	1	10	2	8	34 - 30		
	35 - 39	3	2	1	-	-	-	2	2	-	-	-	-	-	-	-	1	-	1	39 - 35		
	40 - 44	-	-	-	-	-	-	-	-	-	-	-	-	-	-	-	-	-	-	-		44 - 40
	45 - 49	-	-	-	-	-	-	-	-	-	-	-	-	-	-	-	-	-	-	-		49 - 45
	50 - 54	-	-	-	-	-	-	-	-	-	-	-	-	-	-	-	-	-	-	-		54 - 50
	55 - 59	-	-	-	-	-	-	-	-	-	-	-	-	-	-	-	-	-	-	-		59 - 55
	60 - 64	-	-	-	-	-	-	-	-	-	-	-	-	-	-	-	-	-	-	-		64 - 60
65+	-	-	-	-	-	-	-	-	-	-	-	-	-	-	-	-	-	-	-	+65		
Not Stated		-	-	-	-	-	-	-	-	-	-	-	-	-	-	-	-	-	-	غير مبين		
Total		260	130	130	1	1	-	113	103	10	16	6	10	5	1	4	125	19	106	المجموع		



جدول (39 تابع): السكان الفلسطينيون 10 سنوات فأكثر حسب الحالة الزوجية وفئات العمر بالسنوات والعلاقة بقوة العمل والجنس ونوع التجمع

Table (39 Cont.): Palestinian Population 10 Years and Over by Marital Status, Age Groups in Years, Activity Status, Sex and Type of Locality (Camps, مخيمات)

Marital Status	Age	المجموع Total		العلاقة بقوة العمل والجنس نشيطون اقتصادياً															العمر	الحالة الزوجية		
				غير مبين Not Stated			غير نشيطين اقتصادياً Not Economically Active			Economically Active												
		كلا الجنسين Both Sexes	إناث Female	ذكور Male	كلا الجنسين Both Sexes	إناث Female	ذكور Male	متعطل لم يسبق له العمل Unemployed Never Worked			متعطل سبق له العمل Unemployed Ever Worked			مشتغل Employed								
								كلا الجنسين Both Sexes	إناث Female	ذكور Male	كلا الجنسين Both Sexes	إناث Female	ذكور Male	كلا الجنسين Both Sexes	إناث Female	ذكور Male	كلا الجنسين Both Sexes	إناث Female			ذكور Male	
Married	12 - 14	1	1	-	-	-	1	1	-	-	-	-	-	-	-	-	-	-	-	-	14 - 12	متزوج
	15 - 19	873	821	52	3	3	-	815	811	4	7	5	2	2	1	1	46	1	45	19 - 15		
	20 - 24	2765	1916	849	8	6	2	1848	1819	29	63	34	29	54	5	49	792	52	740	24 - 20		
	25 - 29	3292	1697	1595	9	4	5	1566	1534	32	78	28	50	126	6	120	1513	125	1388	29 - 25		
	30 - 34	3742	1672	2070	5	4	1	1535	1484	51	68	21	47	197	10	187	1937	153	1784	34 - 30		
	35 - 39	2762	1184	1578	5	5	-	1075	1045	30	58	12	46	187	12	175	1437	110	1327	39 - 35		
	40 - 44	1834	811	1023	4	-	4	740	721	19	27	6	21	128	12	116	935	72	863	44 - 40		
	45 - 49	1412	612	800	4	2	2	557	531	26	21	5	16	127	12	115	703	62	641	49 - 45		
	50 - 54	1062	464	598	3	2	1	472	428	44	13	1	12	105	8	97	469	25	444	54 - 50		
	55 - 59	804	441	363	3	2	1	477	422	55	10	1	9	65	10	55	249	6	243	59 - 55		
	60 - 64	801	322	479	3	3	-	482	313	169	15	-	15	161	5	156	140	1	139	64 - 60		
	65+	1081	353	728	14	7	7	807	344	463	-	-	-	146	1	145	114	1	113	+65		
Not Stated	5	4	1	3	2	1	2	2	-	-	-	-	-	-	-	-	-	-	-	-	غير مبين	
Total	20434	10298	10136	64	40	24	10377	9455	922	360	113	247	1298	82	1216	8335	608	7727		المجموع		
Divorced	12 - 14	-	-	-	-	-	-	-	-	-	-	-	-	-	-	-	-	-	-	-	14 - 12	مطلق
	15 - 19	16	15	1	-	-	-	14	14	-	1	1	-	-	-	-	1	-	1	19 - 15		
	20 - 24	54	44	10	2	2	-	35	33	2	2	2	-	2	-	2	13	7	6	24 - 20		
	25 - 29	35	28	7	-	-	-	19	17	2	3	3	-	1	-	1	12	8	4	29 - 25		
	30 - 34	41	27	14	-	-	-	16	16	-	2	-	2	4	2	2	19	9	10	34 - 30		
	35 - 39	40	33	7	-	-	-	23	20	3	2	2	-	1	-	1	14	11	3	39 - 35		
	40 - 44	25	21	4	-	-	-	15	15	-	-	-	-	3	1	2	7	5	2	44 - 40		
	45 - 49	34	30	4	-	-	-	24	23	1	-	-	-	1	-	1	9	7	2	49 - 45		
	50 - 54	28	26	2	-	-	-	17	16	1	-	-	-	5	5	-	6	5	1	54 - 50		
	55 - 59	20	18	2	1	1	-	15	15	-	-	-	-	1	1	-	3	1	2	59 - 55		
	60 - 64	16	14	2	-	-	-	14	13	1	-	-	-	-	-	-	2	1	1	64 - 60		
	65+	21	14	7	-	-	-	21	14	7	-	-	-	-	-	-	-	-	-	-	+65	
Not Stated	-	-	-	-	-	-	-	-	-	-	-	-	-	-	-	-	-	-	-	-	غير مبين	
Total	330	270	60	3	3	-	213	196	17	10	8	2	18	9	9	86	54	32		المجموع		

جدول (39 تابع): السكان الفلسطينيون 10 سنوات فأكثر حسب الحالة الزوجية وفئات العمر بالسنوات والعلاقة بقوة العمل والجنس ونوع التجمع

Table (39 Cont.): Palestinian Population 10 Years and Over by Marital Status, Age Groups in Years, Activity Status, Sex and Type of Locality (Camps, مخيمات)

Marital Status	Age	المجموع Total			العلاقة بقوة العمل والجنس نشيطون اقتصادياً															العمر	الحالة الزوجية	
					Activity Status and Sex						Economically Active											
		غير مبين Not Stated			غير نشيطين اقتصادياً Not Economically Active			متعمل لم يسبق له العمل Unemployed Never Worked			متعمل سبق له العمل Unemployed Ever Worked			مشتغل Employed								
		كلا الجنسين Both Sexes	إناث Female	ذكور Male	كلا الجنسين Both Sexes	إناث Female	ذكور Male	كلا الجنسين Both Sexes	إناث Female	ذكور Male	كلا الجنسين Both Sexes	إناث Female	ذكور Male	كلا الجنسين Both Sexes	إناث Female	ذكور Male	كلا الجنسين Both Sexes	إناث Female	ذكور Male			
Widowed	12 - 14	-	-	-	-	-	-	-	-	-	-	-	-	-	-	-	-	-	-	14 - 12	أرمل	
	15 - 19	-	-	-	-	-	-	-	-	-	-	-	-	-	-	-	-	-	-	19 - 15		
	20 - 24	6	6	-	-	-	-	6	6	-	-	-	-	-	-	-	-	-	-	24 - 20		
	25 - 29	13	11	2	-	-	-	6	6	-	-	-	-	-	-	-	7	5	2	29 - 25		
	30 - 34	25	23	2	-	-	-	18	18	-	-	-	-	-	-	-	7	5	2	34 - 30		
	35 - 39	27	25	2	-	-	-	21	21	-	-	-	-	-	-	-	6	4	2	39 - 35		
	40 - 44	37	37	-	-	-	-	27	27	-	-	-	-	-	-	-	10	10	-	44 - 40		
	45 - 49	64	63	1	-	-	-	55	55	-	-	-	-	2	2	-	7	6	1	49 - 45		
	50 - 54	83	83	-	-	-	-	77	77	-	-	-	-	2	2	-	4	4	-	54 - 50		
	55 - 59	163	158	5	1	1	-	154	153	1	-	-	-	2	1	1	6	3	3	59 - 55		
	60 - 64	200	183	17	3	3	-	183	176	7	1	1	-	9	2	7	4	1	3	64 - 60		
65+	843	729	114	15	15	-	789	701	88	-	-	-	23	5	18	16	8	8	+65			
Not Stated	-	-	-	-	-	-	-	-	-	-	-	-	-	-	-	-	-	-	-	غير مبين		
Total	1461	1318	143	19	19	-	1336	1240	96	1	1	-	38	12	26	67	46	21	المجموع			
Not Stated	12 - 14	-	-	-	-	-	-	-	-	-	-	-	-	-	-	-	-	-	-	14 - 12	غير مبين	
	15 - 19	16	10	6	3	1	2	10	9	1	-	-	-	-	-	-	3	-	3	19 - 15		
	20 - 24	24	11	13	7	4	3	10	7	3	1	-	1	-	-	-	6	-	6	24 - 20		
	25 - 29	10	4	6	4	1	3	5	2	3	1	1	-	-	-	-	-	-	-	29 - 25		
	30 - 34	4	2	2	2	1	1	1	1	-	1	-	1	-	-	-	-	-	-	34 - 30		
	35 - 39	-	-	-	-	-	-	-	-	-	-	-	-	-	-	-	-	-	-	-		39 - 35
	40 - 44	1	1	-	-	-	-	1	1	-	-	-	-	-	-	-	-	-	-	-		44 - 40
	45 - 49	-	-	-	-	-	-	-	-	-	-	-	-	-	-	-	-	-	-	-		49 - 45
	50 - 54	3	2	1	2	2	-	1	-	1	-	-	-	-	-	-	-	-	-	-		54 - 50
	55 - 59	-	-	-	-	-	-	-	-	-	-	-	-	-	-	-	-	-	-	-		59 - 55
	60 - 64	1	1	-	-	-	-	1	1	-	-	-	-	-	-	-	-	-	-	-		64 - 60
65+	15	11	4	4	2	2	11	9	2	-	-	-	-	-	-	-	-	-	-	+65		
Not Stated	6	2	4	4	1	3	2	1	1	-	-	-	-	-	-	-	-	-	-	غير مبين		
Total	80	44	36	26	12	14	42	31	11	3	1	2	-	-	-	9	-	9	المجموع			

جدول (39 تابع): السكان الفلسطينيون 10 سنوات فأكثر حسب الحالة الزوجية وفئات العمر بالسنوات والعلاقة بقوة العمل والجنس ونوع التجمع

Table (39 Cont.): Palestinian Population 10 Years and Over by Marital Status, Age Groups in Years, Activity Status, Sex and Type of Locality (Camps, مخيمات)

Marital Status	Age	المجموع Total			العلاقة بقوة العمل والجنس نشيطون اقتصادياً															العمر	الحالة الزوجية
					Activity Status and Sex						Economically Active										
		غير مبين Not Stated			غير نشيطين اقتصادياً Not Economically Active			متعطل لم يسبق له العمل Unemployed Never Worked			متعطل سبق له العمل Unemployed Ever Worked			مشتغل Employed							
		كلا الجنسين Both Sexes	إناث Female	ذكور Male	كلا الجنسين Both Sexes	إناث Female	ذكور Male	كلا الجنسين Both Sexes	إناث Female	ذكور Male	كلا الجنسين Both Sexes	إناث Female	ذكور Male	كلا الجنسين Both Sexes	إناث Female	ذكور Male	كلا الجنسين Both Sexes	إناث Female	ذكور Male		
Total	12 - 14	4288	2110	2178	24	16	8	4114	2084	2030	81	10	71	1	-	1	68	-	68	14 - 12	المجموع
	15 - 19	5992	2989	3003	41	18	23	4892	2913	1979	295	48	247	54	2	52	710	8	702	19 - 15	
	20 - 24	5375	2708	2667	33	22	11	3093	2417	676	341	95	246	148	12	136	1760	162	1598	24 - 20	
	25 - 29	4097	2009	2088	20	8	12	1879	1708	171	167	60	107	152	9	143	1879	224	1655	29 - 25	
	30 - 34	4131	1923	2208	11	7	4	1715	1632	83	112	47	65	214	17	197	2079	220	1859	34 - 30	
	35 - 39	2963	1343	1620	6	5	1	1196	1154	42	68	20	48	192	13	179	1501	151	1350	39 - 35	
	40 - 44	1999	952	1047	4	-	4	838	814	24	37	13	24	136	15	121	984	110	874	44 - 40	
	45 - 49	1606	792	814	5	2	3	689	659	30	22	6	16	136	19	117	754	106	648	49 - 45	
	50 - 54	1245	635	610	8	7	1	601	553	48	14	1	13	118	17	101	504	57	447	54 - 50	
	55 - 59	1009	637	372	5	4	1	660	603	57	11	2	9	70	14	56	263	14	249	59 - 55	
	60 - 64	1032	533	499	6	6	-	691	513	178	16	1	15	172	9	163	147	4	143	64 - 60	
	65+	1991	1134	857	33	24	9	1655	1092	563	-	-	-	172	8	164	131	10	121	+65	
Not Stated	15	7	8	7	3	4	6	4	2	-	-	-	-	-	-	2	-	2	غير مبين		
Less than Age of Marriage	10 -11	3274	1600	1674	12	10	2	3251	1586	1665	9	4	5	1	-	1	1	-	1	11 - 10	دون سن الزواج
	Total	39017	19372	19645	215	132	83	25280	17732	7548	1173	307	866	1566	135	1431	10783	1066	9717	المجموع	

جدول (39 تابع): السكان الفلسطينيون 10 سنوات فأكثر حسب الحالة الزوجية وفئات العمر بالسنوات والعلاقة بقوة العمل والجنس ونوع التجمع

Table (39 Cont.): Palestinian Population 10 Years and Over by Marital Status, Age Groups in Years, Activity Status, Sex and Type of Locality  
(المجموع، Total)

Marital Status	Age	المجموع Total		العلاقة بقوة العمل والجنس نشيطون اقتصادياً															العمر	الحالة الزوجية		
				غير مبين Not Stated			غير نشيطين اقتصادياً Not Economically Active			Economically Active												
										متعطّل لم يسبق له العمل Unemployed Never Worked			متعطّل سبق له العمل Unemployed Ever Worked			مشتغل Employed						
				كلا الجنسين Both Sexes	إناث Female	ذكور Male	كلا الجنسين Both Sexes	إناث Female	ذكور Male	كلا الجنسين Both Sexes	إناث Female	ذكور Male	كلا الجنسين Both Sexes	إناث Female	ذكور Male	كلا الجنسين Both Sexes	إناث Female	ذكور Male			كلا الجنسين Both Sexes	إناث Female
Never Married	12 - 14	26058	12685	13373	104	42	62	24935	12593	12342	519	47	472	20	-	20	480	3	477	14 - 12	لم يتزوج أبداً	
	15 - 19	30884	12433	18451	181	76	105	23785	12072	11713	2135	206	1929	359	8	351	4424	71	4353	19 - 15		
	20 - 24	13209	3843	9366	72	31	41	6438	3052	3386	1339	278	1061	473	15	458	4887	467	4420	24 - 20		
	25 - 29	3655	1381	2274	24	15	9	1551	833	718	429	147	282	149	21	128	1502	365	1137	29 - 25		
	30 - 34	1497	942	555	14	8	6	728	576	152	147	68	79	57	13	44	551	277	274	34 - 30		
	35 - 39	681	522	159	5	3	2	403	348	55	53	29	24	21	7	14	199	135	64	39 - 35		
	40 - 44	478	390	88	2	-	2	301	266	35	27	19	8	16	6	10	132	99	33	44 - 40		
	45 - 49	429	376	53	6	4	2	263	237	26	4	3	1	16	12	4	140	120	20	49 - 45		
	50 - 54	326	287	39	8	7	1	193	171	22	5	2	3	21	15	6	99	92	7	54 - 50		
	55 - 59	151	131	20	2	2	-	100	94	6	3	1	2	13	13	-	33	21	12	59 - 55		
	60 - 64	103	90	13	2	2	-	85	74	11	-	-	-	12	11	1	4	3	1	64 - 60		
65+	173	146	27	4	3	1	153	133	20	-	-	-	10	7	3	6	3	3	+65			
Not Stated		21	4	17	8	2	6	4	1	3	-	-	-	1	-	1	8	1	7	غير مبين		
Total		77665	33230	44435	432	195	237	58939	30450	28489	4661	800	3861	1168	128	1040	12465	1657	10808	المجموع		
Legally Married	12 - 14	31	29	2	1	1	-	29	27	2	1	1	-	-	-	-	-	-	-	14 - 12	عقد قران لأول مرة	
	15 - 19	600	464	136	4	2	2	462	443	19	31	18	13	9	-	9	94	1	93	19 - 15		
	20 - 24	623	188	435	4	1	3	181	135	46	47	18	29	25	6	19	366	28	338	24 - 20		
	25 - 29	214	38	176	-	-	-	27	9	18	16	4	12	11	-	11	160	25	135	29 - 25		
	30 - 34	66	12	54	1	1	-	6	3	3	4	1	3	6	-	6	49	7	42	34 - 30		
	35 - 39	17	6	11	-	-	-	5	4	1	-	-	-	1	-	1	11	2	9	39 - 35		
	40 - 44	6	1	5	-	-	-	-	-	-	1	-	1	1	-	1	4	1	3	44 - 40		
	45 - 49	1	1	-	-	-	-	1	1	-	-	-	-	-	-	-	-	-	-	-		49 - 45
	50 - 54	1	-	1	-	-	-	-	-	-	-	-	-	-	-	-	-	1	-	1		54 - 50
	55 - 59	-	-	-	-	-	-	-	-	-	-	-	-	-	-	-	-	-	-	-		59 - 55
	60 - 64	-	-	-	-	-	-	-	-	-	-	-	-	-	-	-	-	-	-	-		64 - 60
65+	-	-	-	-	-	-	-	-	-	-	-	-	-	-	-	-	-	-	-	+65		
Not Stated		1	-	1	-	-	-	1	-	1	-	-	-	-	-	-	-	-	-	غير مبين		
Total		1560	739	821	10	5	5	712	622	90	100	42	58	53	6	47	685	64	621	المجموع		

جدول (39 تابع): السكان الفلسطينيون 10 سنوات فأكثر حسب الحالة الزوجية وفئات العمر بالسنوات والعلاقة بقوة العمل والجنس ونوع التجمع

Table (39 Cont.): Palestinian Population 10 Years and Over by Marital Status, Age Groups in Years, Activity Status, Sex and Type of Locality  
(Total, المجموع)

Marital Status	Age	المجموع Total			العلاقة بقوة العمل والجنس															العمر	الحالة الزوجية
					Activity Status and Sex									نشطون اقتصادياً							
		غير مبين Not Stated			غير نشطين اقتصادياً Not Economically Active			Economically Active						مشتغل							
		كلا الجنسين Both Sexes	إناث Female	ذكور Male	كلا الجنسين Both Sexes	إناث Female	ذكور Male	كلا الجنسين Both Sexes	إناث Female	ذكور Male	متعطل لم يسبق له العمل Unemployed Never Worked	متعطل سبق له العمل Unemployed Ever Worked	متعطل سبق له العمل Unemployed Ever Worked	كلا الجنسين Both Sexes	إناث Female	ذكور Male	كلا الجنسين Both Sexes	إناث Female	ذكور Male		
Married	12 - 14	39	39	-	-	-	-	39	39	-	-	-	-	-	-	-	-	-	-	14 - 12	متزوج
	15 - 19	6097	5593	504	18	14	4	5578	5539	39	51	26	25	33	2	31	417	12	405	19 - 15	
	20 - 24	16996	11011	5985	40	27	13	10889	10693	196	302	78	224	457	11	446	5308	202	5106	24 - 20	
	25 - 29	19342	9619	9723	33	19	14	9312	9055	257	355	79	276	856	32	824	8786	434	8352	29 - 25	
	30 - 34	19304	8713	10591	18	9	9	8305	8083	222	264	56	208	987	43	944	9730	522	9208	34 - 30	
	35 - 39	14775	6566	8209	15	12	3	6242	6064	178	167	29	138	813	49	764	7538	412	7126	39 - 35	
	40 - 44	10985	5077	5908	14	3	11	4830	4643	187	118	27	91	688	50	638	5335	354	4981	44 - 40	
	45 - 49	8917	3954	4963	12	5	7	3823	3592	231	97	10	87	729	49	680	4256	298	3958	49 - 45	
	50 - 54	6464	2886	3578	12	7	5	2989	2663	326	73	3	70	589	45	544	2801	168	2633	54 - 50	
	55 - 59	4340	2168	2172	13	7	6	2466	2084	382	52	2	50	440	34	406	1369	41	1328	59 - 55	
	60 - 64	3950	1568	2382	20	10	10	2439	1535	904	53	-	53	647	18	629	791	5	786	64 - 60	
	65+	5410	1799	3611	39	21	18	4073	1769	2304	-	-	-	663	3	660	635	6	629	+65	
Not Stated		26	15	11	12	8	4	8	6	2	1	-	1	-	-	-	5	1	4	غير مبين	
Total		116645	59008	57637	246	142	104	60993	55765	5228	1533	310	1223	6902	336	6566	46971	2455	44516	المجموع	
Divorced	12 - 14	-	-	-	-	-	-	-	-	-	-	-	-	-	-	-	-	-	-	14 - 12	مطلق
	15 - 19	66	61	5	-	-	-	61	60	1	1	1	-	1	-	1	3	-	3	19 - 15	
	20 - 24	226	184	42	3	3	-	154	150	4	12	9	3	4	2	2	53	20	33	24 - 20	
	25 - 29	231	176	55	1	1	-	139	131	8	14	11	3	10	1	9	67	32	35	29 - 25	
	30 - 34	224	171	53	3	2	1	130	122	8	11	4	7	9	2	7	71	41	30	34 - 30	
	35 - 39	187	156	31	2	2	-	123	119	4	3	3	-	4	-	4	55	32	23	39 - 35	
	40 - 44	137	104	33	-	-	-	79	75	4	3	3	-	9	1	8	46	25	21	44 - 40	
	45 - 49	145	130	15	1	1	-	104	101	3	2	2	-	7	5	2	31	21	10	49 - 45	
	50 - 54	135	117	18	3	3	-	100	94	6	-	-	-	10	7	3	22	13	9	54 - 50	
	55 - 59	79	72	7	1	1	-	64	63	1	-	-	-	4	1	3	10	7	3	59 - 55	
	60 - 64	83	67	16	-	-	-	71	62	9	-	-	-	3	1	2	9	4	5	64 - 60	
	65+	116	94	22	1	-	1	109	93	16	-	-	-	3	-	3	3	1	2	+65	
Not Stated		1	1	-	-	-	1	1	-	-	-	-	-	-	-	-	-	-	-	غير مبين	
Total		1630	1333	297	15	13	2	1135	1071	64	46	33	13	64	20	44	370	196	174	المجموع	

جدول (39 تابع): السكان الفلسطينيون 10 سنوات فأكثر حسب الحالة الزوجية وفئات العمر بالسنوات والعلاقة بقوة العمل والجنس ونوع التجمع

Table (39 Cont.): Palestinian Population 10 Years and Over by Marital Status, Age Groups in Years, Activity Status, Sex and Type of Locality  
(Total, المجموع)

Marital Status	Age	المجموع Total		العلاقة بقوة العمل والجنس															العمر	الحالة الزوجية		
				Activity Status and Sex									نشطون اقتصادياً									
		غير مبين Not Stated			غير نشطين اقتصادياً Not Economically Active			متعمل لم يسبق له العمل Unemployed Never Worked			متعمل سبق له العمل Unemployed Ever Worked			مشتغل Employed								
		كلا الجنسين Both Sexes	إناث Female	ذكور Male	كلا الجنسين Both Sexes	إناث Female	ذكور Male	كلا الجنسين Both Sexes	إناث Female	ذكور Male	كلا الجنسين Both Sexes	إناث Female	ذكور Male	كلا الجنسين Both Sexes	إناث Female	ذكور Male	كلا الجنسين Both Sexes	إناث Female			ذكور Male	
Widowed	12 - 14	-	-	-	-	-	-	-	-	-	-	-	-	-	-	-	-	-	-	14 - 12	أرمل	
	15 - 19	2	2	-	-	-	-	2	2	-	-	-	-	-	-	-	-	-	-	19 - 15		
	20 - 24	34	33	1	-	-	-	29	29	-	2	2	-	1	1	-	2	1	1	24 - 20		
	25 - 29	70	66	4	-	-	-	55	55	-	1	1	-	1	-	1	13	10	3	29 - 25		
	30 - 34	118	115	3	-	-	-	98	98	-	1	1	-	-	-	-	19	16	3	34 - 30		
	35 - 39	145	139	6	-	-	-	121	120	1	1	1	-	-	-	-	23	18	5	39 - 35		
	40 - 44	204	199	5	-	-	-	175	175	-	-	-	-	4	3	1	25	21	4	44 - 40		
	45 - 49	333	323	10	-	-	-	297	296	1	-	-	-	6	4	2	30	23	7	49 - 45		
	50 - 54	548	530	18	6	5	1	487	480	7	2	2	-	12	10	2	41	33	8	54 - 50		
	55 - 59	728	710	18	11	11	-	681	676	5	2	1	1	17	12	5	17	10	7	59 - 55		
	60 - 64	1044	983	61	23	23	-	964	939	25	3	2	1	30	10	20	24	9	15	64 - 60		
65+	3888	3366	522	94	91	3	3644	3243	401	-	-	-	92	18	74	58	14	44	+65			
Not Stated		5	5	-	-	-	4	4	-	-	-	-	1	1	-	-	-	-	-	غير مبين		
Total		7119	6471	648	134	130	4	6557	6117	440	12	10	2	164	59	105	252	155	97	المجموع		
Not Stated	12 - 14	-	-	-	-	-	-	-	-	-	-	-	-	-	-	-	-	-	-	14 - 12	غير مبين	
	15 - 19	70	40	30	9	3	6	46	37	9	2	-	2	4	-	4	9	-	9	19 - 15		
	20 - 24	65	28	37	12	8	4	28	16	12	7	3	4	3	-	3	15	1	14	24 - 20		
	25 - 29	25	10	15	6	2	4	12	7	5	3	1	2	1	-	1	3	-	3	29 - 25		
	30 - 34	11	7	4	5	2	3	5	5	-	1	-	1	-	-	-	-	-	-	34 - 30		
	35 - 39	4	4	-	-	-	-	4	4	-	-	-	-	-	-	-	-	-	-	-		39 - 35
	40 - 44	7	5	2	2	1	1	4	3	1	-	-	-	-	-	-	1	1	-	44 - 40		
	45 - 49	5	5	-	1	1	-	2	2	-	-	-	-	1	1	-	1	1	-	49 - 45		
	50 - 54	11	9	2	2	2	-	8	7	1	-	-	-	-	-	-	1	-	1	54 - 50		
	55 - 59	9	9	-	1	1	-	7	7	-	-	-	-	-	-	-	1	1	-	59 - 55		
	60 - 64	19	18	1	3	2	1	16	16	-	-	-	-	-	-	-	-	-	-	64 - 60		
65+	77	68	9	20	18	2	57	50	7	-	-	-	-	-	-	-	-	-	+65			
Not Stated		39	17	22	29	13	16	7	3	4	1	-	1	-	-	-	2	1	1	غير مبين		
Total		342	220	122	90	53	37	196	157	39	14	4	10	9	1	8	33	5	28	المجموع		

جدول (39 تابع): السكان الفلسطينيين 10 سنوات فأكثر حسب الحالة الزوجية وفئات العمر بالسنوات والعلاقة بقوة العمل والجنس ونوع التجمع

Table (39 Cont.): Palestinian Population 10 Years and Over by Marital Status, Age Groups in Years, Activity Status, Sex and Type of Locality  
(المجموع، Total)

Marital Status	Age	المجموع Total			العلاقة بقوة العمل والجنس نشيطون اقتصادياً															العمر	الحالة الزوجية
					Activity Status and Sex						Economically Active										
		غير مبين Not Stated			غير نشيطين اقتصادياً Not Economically Active			متعطل لم يسبق له العمل Unemployed Never Worked			متعطل سبق له العمل Unemployed Ever Worked			مشتغل Employed							
		كلا الجنسين Both Sexes	إناث Female	ذكور Male	كلا الجنسين Both Sexes	إناث Female	ذكور Male	كلا الجنسين Both Sexes	إناث Female	ذكور Male	كلا الجنسين Both Sexes	إناث Female	ذكور Male	كلا الجنسين Both Sexes	إناث Female	ذكور Male	كلا الجنسين Both Sexes	إناث Female	ذكور Male		
Total	12 - 14	26128	12753	13375	105	43	62	25003	12659	12344	520	48	472	20	-	20	480	3	477	14 - 12	المجموع
	15 - 19	37719	18593	19126	212	95	117	29934	18153	11781	2220	251	1969	406	10	396	4947	84	4863	19 - 15	
	20 - 24	31153	15287	15866	131	70	61	17719	14075	3644	1709	388	1321	963	35	928	10631	719	9912	24 - 20	
	25 - 29	23537	11290	12247	64	37	27	11096	10090	1006	818	243	575	1028	54	974	10531	866	9665	29 - 25	
	30 - 34	21220	9960	11260	41	22	19	9272	8887	385	428	130	298	1059	58	1001	10420	863	9557	34 - 30	
	35 - 39	15809	7393	8416	22	17	5	6898	6659	239	224	62	162	839	56	783	7826	599	7227	39 - 35	
	40 - 44	11817	5776	6041	18	4	14	5389	5162	227	149	49	100	718	60	658	5543	501	5042	44 - 40	
	45 - 49	9830	4789	5041	20	11	9	4490	4229	261	103	15	88	759	71	688	4458	463	3995	49 - 45	
	50 - 54	7485	3829	3656	31	24	7	3777	3415	362	80	7	73	632	77	555	2965	306	2659	54 - 50	
	55 - 59	5307	3090	2217	28	22	6	3318	2924	394	57	4	53	474	60	414	1430	80	1350	59 - 55	
	60 - 64	5199	2726	2473	48	37	11	3575	2626	949	56	2	54	692	40	652	828	21	807	64 - 60	
	65+	9664	5473	4191	158	133	25	8036	5288	2748	-	-	-	768	28	740	702	24	678	+65	
	Not Stated	93	42	51	49	23	26	25	15	10	2	-	2	2	1	1	15	3	12	غير مبين	
Less than Age of Marriage	10 -11	19714	9599	10115	64	31	33	19551	9550	10001	82	16	66	2	-	2	15	2	13	11 - 10	دون سن الزواج
	Total	224675	110600	114075	991	569	422	148083	103732	44351	6448	1215	5233	8362	550	7812	60791	4534	56257	المجموع	

جدول 40: السكان الفلسطينيون 10 سنوات فأكثر المشتغلون والمتعطلون الذين سبق لهم العمل حسب الجنس والحالة الزوجية وفئات العمر بالسنوات والحالة العملية ونوع التجمع

**Table 40: Employed and Unemployed Ever Worked Palestinian Population 10 Years and Over by Sex, Marital Status, Age Groups in Years, Employment Status and Type of Locality**  
(حضر, Urban)

Sex	Marital Status	Age	المجموع Total	Employment Status				الحالة العملية			العمر	الحالة الزوجية	الجنس
				غير مبيّن Not Stated	أخرى Others	يعمل لدى الأسرة دون أجر Unpaid Family Member	مستخدم بأجر Wage Employee	يعمل لحسابه Self Employed	صاحب عمل Employer				
Male	Never Married	12 - 14	425	14	12	66	318	15	-	14 - 12	لم يتزوج أبداً	ذكور	
		15 - 19	3989	83	26	335	3298	207	40	19 - 15			
		20 - 24	3935	55	9	177	3327	275	92	24 - 20			
		25 - 44	1328	14	1	20	1135	94	64	44 - 25			
		45 - 64	38	-	-	-	29	6	3	64 - 45			
		65+	5	-	-	-	3	2	-	+65			
		Not Stated	6	1	-	-	5	-	-	غير مبيّن			
	Total	9726	167	48	598	8115	599	199	المجموع				
	Legally Married	12 - 14	-	-	-	-	-	-	-	14 - 12	عقد قرآن لأول مرة		
		15 - 19	82	1	1	5	66	6	3	19 - 15			
		20 - 24	299	4	-	15	251	18	11	24 - 20			
		25 - 44	168	2	-	-	144	11	11	44 - 25			
		45 - 64	1	-	-	-	-	1	-	64 - 45			
		65+	-	-	-	-	-	-	-	+65			
		Not Stated	-	-	-	-	-	-	-	غير مبيّن			
	Total	550	7	1	20	461	36	25	المجموع				
	Married	12 - 14	-	-	-	-	-	-	-	14 - 12	متزوج		
		15 - 19	389	4	1	21	300	47	16	19 - 15			
		20 - 24	4695	42	5	143	3815	518	172	24 - 20			
		25 - 44	26374	148	13	234	20238	3507	2234	44 - 25			
		45 - 64	8891	84	5	21	6285	1460	1036	64 - 45			
65+		1018	27	3	-	524	289	175	+65				
Not Stated		4	1	-	-	3	-	-	غير مبيّن				
Total	41371	306	27	419	31165	5821	3633	المجموع					



جدول (40 تابع): السكان الفلسطينيون 10 سنوات فأكثر المشتغلون والمتعطلون الذين سبق لهم العمل حسب الجنس والحالة الزوجية وفئات العمر بالسنوات والحالة العملية ونوع التجمع

Table (40 Cont.): Employed and Unemployed Ever Worked Palestinian Population 10 Years and Over by Sex, Marital Status, Age Groups in Years, Employment Status and Type of Locality

(حضر, Urban)

Sex	Marital Status	Age	المجموع Total	Employment Status				الحالة العملية			العمر	الحالة الزوجية	الجنس
				غير مبين Not Stated	أخرى Others	يعمل لدى الأسرة دون أجر Unpaid Family Member	مستخدم بأجر Wage Employee	يعمل لحسابه Self Employed	صاحب عمل Employer				
	Divorced	12 - 14	-	-	-	-	-	-	-	-	14 - 12	مطلق	
		15 - 19	3	-	-	1	1	1	-	19 - 15			
		20 - 24	27	-	-	3	23	1	-	24 - 20			
		25 - 44	111	1	1	2	87	10	10	44 - 25			
		45 - 64	29	2	-	-	22	3	2	64 - 45			
		65+	5	-	-	-	4	-	1	+65			
		Not Stated	-	-	-	-	-	-	-	-	غير مبين		
	Total	175	3	1	6	137	15	13	المجموع				
	Widowed	12 - 14	-	-	-	-	-	-	-	-	14 - 12	أرمل	
		15 - 19	-	-	-	-	-	-	-	-	19 - 15		
		20 - 24	1	-	-	-	1	-	-	-	24 - 20		
		25 - 44	11	-	-	1	9	-	1	44 - 25			
		45 - 64	51	2	-	1	35	7	6	64 - 45			
		65+	90	2	-	-	43	32	13	+65			
		Not Stated	-	-	-	-	-	-	-	-	غير مبين		
	Total	153	4	-	2	88	39	20	المجموع				
	Not Stated	12 - 14	-	-	-	-	-	-	-	-	14 - 12	غير مبين	
		15 - 19	10	2	-	-	7	1	-	-	19 - 15		
		20 - 24	11	2	-	1	8	-	-	-	24 - 20		
		25 - 44	4	2	-	-	1	1	-	-	44 - 25		
		45 - 64	1	-	-	-	1	-	-	-	64 - 45		
65+		-	-	-	-	-	-	-	-	+65			
Not Stated		1	1	-	-	-	-	-	-	غير مبين			
Total	27	7	-	1	17	2	-	المجموع					

جدول (40 تابع): السكان الفلسطينيون 10 سنوات فأكثر المشتغلون والمتعطلون الذين سبق لهم العمل حسب الجنس والحالة الزوجية وفئات العمر بالسنوات والحالة العملية ونوع التجمع

Table (40 Cont.): Employed and Unemployed Ever Worked Palestinian Population 10 Years and Over by Sex, Marital Status, Age Groups in Years, Employment Status and Type of Locality

(حضر، Urban)

Sex	Marital Status	Age	المجموع Total	Employment Status				الحالة العملية			العمر	الحالة الزوجية	الجنس
				غير مبين Not Stated	أخرى Others	يعمل لدى الأسرة دون أجر Unpaid Family Member	مستخدم بأجر Wage Employee	يعمل لحسابه Self Employed	صاحب عمل Employer				
Female	Total	12 - 14	425	14	12	66	318	15	-	14 - 12	المجموع		
		15 - 19	4473	90	28	362	3672	262	59	19 - 15			
		20 - 24	8968	103	14	339	7425	812	275	24 - 20			
		25 - 44	27996	167	15	257	21614	3623	2320	44 - 25			
		45 - 64	9011	88	5	22	6372	1477	1047	64 - 45			
		65+	1118	29	3	-	574	323	189	+65			
		Not Stated	11	3	-	-	8	-	-	غير مبين			
	Less than Age of Marriage	10 - 11	13	1	1	2	9	-	-	11 - 10	دون سن الزواج	إناث	
		Total	52015	495	78	1048	39992	6512	3890	المجموع			
	Never Married	12 - 14	3	-	-	-	2	1	-	14 - 12	لم يتزوج أبداً		
		15 - 19	72	4	1	5	55	4	3	19 - 15			
		20 - 24	376	3	2	2	361	8	-	24 - 20			
		25 - 44	721	9	3	4	668	29	8	44 - 25			
		45 - 64	216	2	-	1	204	5	4	64 - 45			
		65+	7	-	-	-	5	2	-	+65			
		Not Stated	1	-	-	-	1	-	-	غير مبين			
		Total	1396	18	6	12	1296	49	15	المجموع			
	Legally Married	12 - 14	-	-	-	-	-	-	-	14 - 12	عقد قرآن لأول مرة		
		15 - 19	-	-	-	-	-	-	-	19 - 15			
		20 - 24	24	1	-	-	23	-	-	24 - 20			
		25 - 44	25	1	-	-	23	1	-	44 - 25			
		45 - 64	-	-	-	-	-	-	-	64 - 45			
		65+	-	-	-	-	-	-	-	+65			
Not Stated		-	-	-	-	-	-	-	غير مبين				
Total		49	2	-	-	46	1	-	المجموع				

جدول (40 تابع): السكان الفلسطينيون 10 سنوات فأكثر المشتغلون والمتعطلون الذين سبق لهم العمل حسب الجنس والحالة الزوجية وفئات العمر بالسنوات والحالة العملية ونوع التجمع

Table (40 Cont.): Employed and Unemployed Ever Worked Palestinian Population 10 Years and Over by Sex, Marital Status, Age Groups in Years, Employment Status and Type of Locality

(حضر, Urban)

Sex	Marital Status	Age	المجموع Total	Employment Status				الحالة العملية		العمر	الحالة الزوجية	الجنس
				غير مبين Not Stated	أخرى Others	يعمل لدى الأسرة دون أجر Unpaid Family Member	مستخدم بأجر Wage Employee	يعمل لحسابه Self Employed	صاحب عمل Employer			
	Married	12 - 14	-	-	-	-	-	-	-	14 - 12	متزوج	
		15 - 19	12	1	-	-	9	2	-	19 - 15		
		20 - 24	153	2	-	-	146	5	-	24 - 20		
		25 - 44	1373	8	1	9	1256	70	29	44 - 25		
		45 - 64	526	4	2	3	486	21	10	64 - 45		
		65+	7	-	-	1	3	3	-	+65		
		Not Stated	1	-	-	-	1	-	-	غير مبين		
	Total	2072	15	3	13	1901	101	39	المجموع			
	Divorced	12 - 14	-	-	-	-	-	-	-	14 - 12	مطلق	
		15 - 19	-	-	-	-	-	-	-	19 - 15		
		20 - 24	15	-	-	-	15	-	-	24 - 20		
		25 - 44	98	-	-	1	87	6	4	44 - 25		
		45 - 64	39	1	-	-	36	1	1	64 - 45		
		65+	1	-	-	-	-	-	1	+65		
		Not Stated	-	-	-	-	-	-	-	غير مبين		
	Total	153	1	-	1	138	7	6	المجموع			
	Widowed	12 - 14	-	-	-	-	-	-	-	14 - 12	أرمل	
		15 - 19	-	-	-	-	-	-	-	19 - 15		
		20 - 24	2	-	-	-	2	-	-	24 - 20		
		25 - 44	44	1	1	-	37	3	2	44 - 25		
		45 - 64	90	2	-	1	73	12	2	64 - 45		
65+		19	1	-	-	12	5	1	+65			
Not Stated		1	-	-	-	-	1	-	غير مبين			
Total	156	4	1	1	124	21	5	المجموع				

جدول (40 تابع): السكان الفلسطينيون 10 سنوات فأكثر المشتغلون والمتعطلون الذين سبق لهم العمل حسب الجنس والحالة الزوجية وفئات العمر بالسنوات والحالة العملية ونوع التجمع

Table (40 Cont.): Employed and Unemployed Ever Worked Palestinian Population 10 Years and Over by Sex, Marital Status, Age Groups in Years, Employment Status and Type of Locality

(حضر، Urban)

Sex	Marital Status	Age	المجموع Total	Employment Status				الحالة العملية			العمر	الحالة الزوجية	الجنس
				غير مبين Not Stated	أخرى Others	يعمل لدى الأسرة دون أجر Unpaid Family Member	مستخدم بأجر Wage Employee	يعمل لحسابه Self Employed	صاحب عمل Employer				
Both Sexes	Not Stated	12 - 14	-	-	-	-	-	-	-	-	14 - 12	غير مبين	كلا الجنسين
		15 - 19	-	-	-	-	-	-	-	-	19 - 15		
		20 - 24	1	-	-	-	1	-	-	-	24 - 20		
		25 - 44	1	-	-	-	1	-	-	-	44 - 25		
		45 - 64	3	1	-	-	1	-	-	1	64 - 45		
		65+	-	-	-	-	-	-	-	-	+65		
		Not Stated	1	-	-	-	1	-	-	-	غير مبين		
	Total	Total	6	1	-	-	4	-	-	1	المجموع		
		12 - 14	3	-	-	-	2	1	-	-	14 - 12	المجموع	
		15 - 19	84	5	1	5	64	6	3	3	19 - 15		
		20 - 24	571	6	2	2	548	13	-	-	24 - 20		
		25 - 44	2262	19	5	14	2072	109	43	43	44 - 25		
		45 - 64	874	10	2	5	800	39	18	18	64 - 45		
		65+	34	1	-	1	20	10	2	2	+65		
	Not Stated	4	-	-	-	3	1	-	-	غير مبين			
	Less than Age of Marriage	10 - 11	2	1	-	1	-	-	-	-	11 - 10	دون سن الزواج	
		Total	3834	42	10	28	3509	179	66	66	المجموع		
	Never Married	12 - 14	428	14	12	66	320	16	-	-	14 - 12	لم يتزوج أبداً	
		15 - 19	4061	87	27	340	3353	211	43	43	19 - 15		
		20 - 24	4311	58	11	179	3688	283	92	92	24 - 20		
		25 - 44	2049	23	4	24	1803	123	72	72	44 - 25		
		45 - 64	254	2	-	1	233	11	7	7	64 - 45		
		65+	12	-	-	-	8	4	-	-	+65		
Not Stated		7	1	-	-	6	-	-	-	غير مبين			
Total	11122	185	54	610	9411	648	214	214	المجموع				

جدول (40 تابع): السكان الفلسطينيون 10 سنوات فأكثر المشتغلون والمتعطلون الذين سبق لهم العمل حسب الجنس والحالة الزوجية وفئات العمر بالسنوات والحالة العملية ونوع التجمع

Table (40 Cont.): Employed and Unemployed Ever Worked Palestinian Population 10 Years and Over by Sex, Marital Status, Age Groups in Years, Employment Status and Type of Locality

(حضر, Urban)

Sex	Marital Status	Age	المجموع Total	Employment Status				الحالة العملية			العمر	الحالة الزوجية	الجنس
				غير مبين Not Stated	أخرى Others	يعمل لدى الأسرة دون أجر Unpaid Family Member	مستخدم بأجر Wage Employee	يعمل لحسابه Self Employed	صاحب عمل Employer				
	Legally Married	12 - 14	-	-	-	-	-	-	-	-	14 - 12	عقد قرآن لأول مرة	
		15 - 19	82	1	1	5	66	6	3	19 - 15			
		20 - 24	323	5	-	15	274	18	11	24 - 20			
		25 - 44	193	3	-	-	167	12	11	44 - 25			
		45 - 64	1	-	-	-	-	1	-	64 - 45			
		65+	-	-	-	-	-	-	-	+65			
		Not Stated	-	-	-	-	-	-	-	-	غير مبين		
	Married	Total	599	9	1	20	507	37	25	المجموع			
		12 - 14	-	-	-	-	-	-	-	14 - 12	متزوج		
		15 - 19	401	5	1	21	309	49	16	19 - 15			
		20 - 24	4848	44	5	143	3961	523	172	24 - 20			
		25 - 44	27747	156	14	243	21494	3577	2263	44 - 25			
		45 - 64	9417	88	7	24	6771	1481	1046	64 - 45			
		65+	1025	27	3	1	527	292	175	+65			
	Not Stated	5	1	-	-	4	-	-	-	غير مبين			
	Divorced	Total	43443	321	30	432	33066	5922	3672	المجموع			
		12 - 14	-	-	-	-	-	-	-	14 - 12	مطلق		
		15 - 19	3	-	-	1	1	1	-	19 - 15			
		20 - 24	42	-	-	3	38	1	-	24 - 20			
		25 - 44	209	1	1	3	174	16	14	44 - 25			
		45 - 64	68	3	-	-	58	4	3	64 - 45			
65+		6	-	-	-	4	-	2	+65				
Not Stated	-	-	-	-	-	-	-	-	غير مبين				
Total	328	4	1	7	275	22	19	المجموع					

جدول (40 تابع): السكان الفلسطينيون 10 سنوات فأكثر المشتغلون والمتعطلون الذين سبق لهم العمل حسب الجنس والحالة الزوجية وفئات العمر بالسنوات والحالة العملية ونوع التجمع

Table (40 Cont.): Employed and Unemployed Ever Worked Palestinian Population 10 Years and Over by Sex, Marital Status, Age Groups in Years, Employment Status and Type of Locality

(حضر، Urban)

Sex	Marital Status	Age	المجموع Total	Employment Status				الحالة العملية		العمر	الحالة الزوجية	الجنس
				غير مبيّن Not Stated	أخرى Others	يعمل لدى الأسرة دون أجر Unpaid Family Member	مستخدم بأجر Wage Employee	يعمل لحسابه Self Employed	صاحب عمل Employer			
	Widowed	12 - 14	-	-	-	-	-	-	-	14 - 12	أرمل	
		15 - 19	-	-	-	-	-	-	-	19 - 15		
		20 - 24	3	-	-	-	3	-	-	24 - 20		
		25 - 44	55	1	1	1	46	3	3	44 - 25		
		45 - 64	141	4	-	2	108	19	8	64 - 45		
		65+	109	3	-	-	55	37	14	+65		
		Not Stated	1	-	-	-	-	1	-	غير مبيّن		
		Total	309	8	1	3	212	60	25	المجموع		
	Not Stated	12 - 14	-	-	-	-	-	-	-	14 - 12	غير مبيّن	
		15 - 19	10	2	-	-	7	1	-	19 - 15		
		20 - 24	12	2	-	1	9	-	-	24 - 20		
		25 - 44	5	2	-	-	2	1	-	44 - 25		
		45 - 64	4	1	-	-	2	-	1	64 - 45		
		65+	-	-	-	-	-	-	-	+65		
		Not Stated	2	1	-	-	1	-	-	غير مبيّن		
		Total	33	8	-	1	21	2	1	المجموع		
	Total	12 - 14	428	14	12	66	320	16	-	14 - 12	المجموع	
		15 - 19	4557	95	29	367	3736	268	62	19 - 15		
		20 - 24	9539	109	16	341	7973	825	275	24 - 20		
		25 - 44	30258	186	20	271	23686	3732	2363	44 - 25		
		45 - 64	9885	98	7	27	7172	1516	1065	64 - 45		
65+		1152	30	3	1	594	333	191	+65			
Not Stated		15	3	-	-	11	1	-	غير مبيّن			
Total		55849	537	88	1076	43501	6691	3956	المجموع			
Less than Age of Marriage	10 - 11	15	2	1	3	9	-	-	11 - 10	دون سن الزواج		
	Total	15	2	1	3	9	-	-	11 - 10			

جدول (40 تابع): السكان الفلسطينيون 10 سنوات فأكثر المشتغلون والمتعطلون الذين سبق لهم العمل حسب الجنس والحالة الزوجية وفئات العمر بالسنوات والحالة العملية ونوع التجمع

Table (40 Cont.): Employed and Unemployed Ever Worked Palestinian Population 10 Years and Over by Sex, Marital Status, Age Groups in Years, Employment Status and Type of Locality

(ريف, Rural)

Sex	Marital Status	Age	المجموع Total	Employment Status				الحالة العملية			العمر	الحالة الزوجية	الجنس
				غير مبيّن Not Stated	أخرى Others	يعمل لدى الأسرة دون أجر Unpaid Family Member	مستخدم بأجر Wage Employee	يعمل لحسابه Self Employed	صاحب عمل Employer				
Male	Never Married	12 - 14	3	-	-	2	1	-	-	14 - 12	لم يتزوج أبداً	ذكور	
		15 - 19	29	4	-	3	21	1	-	19 - 15			
		20 - 24	65	-	-	3	60	2	-	24 - 20			
		25 - 44	28	-	-	1	26	1	-	44 - 25			
		45 - 64	1	-	-	-	1	-	-	64 - 45			
		65+	-	-	-	-	-	-	-	+65			
		Not Stated	-	-	-	-	-	-	-	غير مبيّن			
	Total	126	4	-	9	109	4	-	المجموع				
	Legally Married	12 - 14	-	-	-	-	-	-	-	14 - 12	عقد قرآن لأول مرة		
		15 - 19	2	-	-	-	2	-	-	19 - 15			
		20 - 24	5	-	-	-	5	-	-	24 - 20			
		25 - 44	1	-	-	-	1	-	-	44 - 25			
		45 - 64	-	-	-	-	-	-	-	64 - 45			
		65+	-	-	-	-	-	-	-	+65			
		Not Stated	-	-	-	-	-	-	-	غير مبيّن			
	Total	8	-	-	-	8	-	-	المجموع				
	Married	12 - 14	-	-	-	-	-	-	-	14 - 12	متزوج		
		15 - 19	1	-	-	-	1	-	-	19 - 15			
		20 - 24	68	-	-	2	58	6	2	24 - 20			
		25 - 44	503	3	1	-	448	39	12	44 - 25			
		45 - 64	183	-	1	-	152	20	10	64 - 45			
65+		13	-	-	-	9	2	2	+65				
Not Stated		-	-	-	-	-	-	-	غير مبيّن				
Total	768	3	2	2	668	67	26	المجموع					

جدول (40 تابع): السكان الفلسطينيون 10 سنوات فأكثر المشتغلون والمتعطلون الذين سبق لهم العمل حسب الجنس والحالة الزوجية وفئات العمر بالسنوات والحالة العملية ونوع التجمع

Table (40 Cont.): Employed and Unemployed Ever Worked Palestinian Population 10 Years and Over by Sex, Marital Status, Age Groups in Years, Employment Status and Type of Locality

(ريف, Rural)

Sex	Marital Status	Age	المجموع Total	Employment Status				الحالة العملية			العمر	الحالة الزوجية	الجنس
				غير مبيّن Not Stated	أخرى Others	يعمل لدى الأسرة دون أجر Unpaid Family Member	مستخدم بأجر Wage Employee	يعمل لحسابه Self Employed	صاحب عمل Employer				
	Divorced	12 - 14	-	-	-	-	-	-	-	-	14 - 12	مطلق	
		15 - 19	-	-	-	-	-	-	-	-	19 - 15		
		20 - 24	-	-	-	-	-	-	-	-	24 - 20		
		25 - 44	1	-	-	-	1	-	-	-	44 - 25		
		45 - 64	1	-	-	-	-	-	1	-	64 - 45		
		65+	-	-	-	-	-	-	-	-	+65		
		Not Stated	-	-	-	-	-	-	-	-	-		غير مبيّن
		Total	2	-	-	-	1	1	-	-	المجموع		
	Widowed	12 - 14	-	-	-	-	-	-	-	-	14 - 12	أرمل	
		15 - 19	-	-	-	-	-	-	-	-	19 - 15		
		20 - 24	-	-	-	-	-	-	-	-	24 - 20		
		25 - 44	-	-	-	-	-	-	-	-	44 - 25		
		45 - 64	-	-	-	-	-	-	-	-	64 - 45		
		65+	2	-	-	-	2	-	-	-	+65		
		Not Stated	-	-	-	-	-	-	-	-	-		غير مبيّن
		Total	2	-	-	-	2	-	-	-	المجموع		
	Not Stated	12 - 14	-	-	-	-	-	-	-	-	14 - 12	غير مبيّن	
		15 - 19	-	-	-	-	-	-	-	-	19 - 15		
		20 - 24	-	-	-	-	-	-	-	-	24 - 20		
		25 - 44	-	-	-	-	-	-	-	-	44 - 25		
		45 - 64	-	-	-	-	-	-	-	-	64 - 45		
		65+	-	-	-	-	-	-	-	-	+65		
		Not Stated	-	-	-	-	-	-	-	-	-		غير مبيّن
		Total	-	-	-	-	-	-	-	-	المجموع		



جدول (40 تابع): السكان الفلسطينيون 10 سنوات فأكثر المشتغلون والمتعطلون الذين سبق لهم العمل حسب الجنس والحالة الزوجية وفئات العمر بالسنوات والحالة العملية ونوع التجمع

Table (40 Cont.): Employed and Unemployed Ever Worked Palestinian Population 10 Years and Over by Sex, Marital Status, Age Groups in Years, Employment Status and Type of Locality

(ريف, Rural)

Sex	Marital Status	Age	المجموع Total	Employment Status				الحالة العملية			العمر	الحالة الزوجية	الجنس	
				غير مبين Not Stated	أخرى Others	يعمل لدى الأسرة دون أجر Unpaid Family Member	مستخدم بأجر Wage Employee	يعمل لحسابه Self Employed	صاحب عمل Employer					
Female	Total	12 - 14	3	-	-	2	1	-	-	14 - 12	المجموع			
		15 - 19	32	4	-	3	24	1	-	19 - 15				
		20 - 24	138	-	-	5	123	8	2	24 - 20				
		25 - 44	533	3	1	1	476	40	12	44 - 25				
		45 - 64	185	-	1	-	153	21	10	64 - 45				
		65+	15	-	-	-	11	2	2	+65				
		Not Stated	-	-	-	-	-	-	-	-			غير مبين	
	Less than Age of Marriage	10 - 11	-	-	-	-	-	-	-	-	11 - 10	دون سن الزواج	إناث	
		Total	906	7	2	11	788	72	26	المجموع				
		12 - 14	-	-	-	-	-	-	-	-	14 - 12	لم يتزوج أبدا		
	Never Married	15 - 19	-	-	-	-	-	-	-	-	19 - 15			
		20 - 24	6	-	-	-	6	-	-	24 - 20				
		25 - 44	12	-	-	-	12	-	-	44 - 25				
		45 - 64	1	-	-	-	1	-	-	64 - 45				
		65+	-	-	-	-	-	-	-	+65				
		Not Stated	-	-	-	-	-	-	-	-	غير مبين			
		Total	19	-	-	-	19	-	-	-	المجموع			
		Legally Married	12 - 14	-	-	-	-	-	-	-	-	14 - 12		عقد قرآن لأول مرة
			15 - 19	-	-	-	-	-	-	-	-	19 - 15		
			20 - 24	-	-	-	-	-	-	-	-	24 - 20		
	25 - 44		1	-	-	-	1	-	-	44 - 25				
	45 - 64		-	-	-	-	-	-	-	-	64 - 45			
	65+		-	-	-	-	-	-	-	-	+65			
Not Stated	-		-	-	-	-	-	-	-	غير مبين				
Total	1	-	-	-	1	-	-	-	المجموع					

جدول (40 تابع): السكان الفلسطينيون 10 سنوات فأكثر المشتغلون والمتعطلون الذين سبق لهم العمل حسب الجنس والحالة الزوجية وفئات العمر بالسنوات والحالة العملية ونوع التجمع

Table (40 Cont.): Employed and Unemployed Ever Worked Palestinian Population 10 Years and Over by Sex, Marital Status, Age Groups in Years, Employment Status and Type of Locality

(ريف, Rural)

Sex	Marital Status	Age	المجموع Total	Employment Status				الحالة العملية		العمر	الحالة الزوجية	الجنس
				غير مبين Not Stated	أخرى Others	يعمل لدى الأسرة دون أجر Unpaid Family Member	مستخدم بأجر Wage Employee	يعمل لحسابه Self Employed	صاحب عمل Employer			
	Married	12 - 14	-	-	-	-	-	-	-	14 - 12	متزوج	
		15 - 19	-	-	-	-	-	-	-	19 - 15		
		20 - 24	3	-	-	-	3	-	-	24 - 20		
		25 - 44	23	-	-	-	22	1	-	44 - 25		
		45 - 64	3	-	-	-	3	-	-	64 - 45		
		65+	-	-	-	-	-	-	-	+65		
		Not Stated	-	-	-	-	-	-	-	غير مبين		
	Total	29	-	-	-	28	1	-	المجموع			
	Divorced	12 - 14	-	-	-	-	-	-	-	14 - 12	مطلق	
		15 - 19	-	-	-	-	-	-	-	19 - 15		
		20 - 24	-	-	-	-	-	-	-	24 - 20		
		25 - 44	-	-	-	-	-	-	-	44 - 25		
		45 - 64	-	-	-	-	-	-	-	64 - 45		
		65+	-	-	-	-	-	-	-	+65		
		Not Stated	-	-	-	-	-	-	-	غير مبين		
	Total	-	-	-	-	-	-	-	المجموع			
	Widowed	12 - 14	-	-	-	-	-	-	-	14 - 12	أرمل	
		15 - 19	-	-	-	-	-	-	-	19 - 15		
		20 - 24	-	-	-	-	-	-	-	24 - 20		
		25 - 44	-	-	-	-	-	-	-	44 - 25		
		45 - 64	-	-	-	-	-	-	-	64 - 45		
65+		-	-	-	-	-	-	-	+65			
Not Stated		-	-	-	-	-	-	-	غير مبين			
Total	-	-	-	-	-	-	-	المجموع				

جدول (40 تابع): السكان الفلسطينيون 10 سنوات فأكثر المشتغلون والمتعطلون الذين سبق لهم العمل حسب الجنس والحالة الزوجية وفئات العمر بالسنوات والحالة العملية ونوع التجمع

Table (40 Cont.): Employed and Unemployed Ever Worked Palestinian Population 10 Years and Over by Sex, Marital Status, Age Groups in Years, Employment Status and Type of Locality

(ريف, Rural)

Sex	Marital Status	Age	المجموع Total	Employment Status				الحالة العملية		العمر	الحالة الزوجية	الجنس	
				غير مبيّن Not Stated	أخرى Others	يعمل لدى الأسرة دون أجر Unpaid Family Member	مستخدم بأجر Wage Employee	يعمل لحسابه Self Employed	صاحب عمل Employer				
Both Sexes	Not Stated	12 - 14	-	-	-	-	-	-	-	14 - 12	غير مبيّن	كلا الجنسين	
		15 - 19	-	-	-	-	-	-	-	19 - 15			
		20 - 24	-	-	-	-	-	-	-	24 - 20			
		25 - 44	-	-	-	-	-	-	-	44 - 25			
		45 - 64	-	-	-	-	-	-	-	64 - 45			
		65+	-	-	-	-	-	-	-	+65			
		Not Stated	-	-	-	-	-	-	-	غير مبيّن			
	Total	12 - 14	-	-	-	-	-	-	-	-	14 - 12		المجموع
		15 - 19	-	-	-	-	-	-	-	-	19 - 15		
		20 - 24	9	-	-	-	9	-	-	24 - 20			
		25 - 44	36	-	-	-	35	1	-	44 - 25			
		45 - 64	4	-	-	-	4	-	-	64 - 45			
		65+	-	-	-	-	-	-	-	+65			
		Not Stated	-	-	-	-	-	-	-	غير مبيّن			
	Less than Age of Marriage	10 - 11	-	-	-	-	-	-	-	-	11 - 10		دون سن الزواج
		Total	49	-	-	-	48	1	-	-	المجموع		
	Never Married	12 - 14	3	-	-	2	1	-	-	-	14 - 12		لم يتزوج أبداً
		15 - 19	29	4	-	3	21	1	-	-	19 - 15		
		20 - 24	71	-	-	3	66	2	-	-	24 - 20		
		25 - 44	40	-	-	1	38	1	-	-	44 - 25		
		45 - 64	2	-	-	-	2	-	-	-	64 - 45		
65+		-	-	-	-	-	-	-	-	+65			
Not Stated		-	-	-	-	-	-	-	-	غير مبيّن			
Total	145	4	-	9	128	4	-	-	المجموع				

جدول (40 تابع): السكان الفلسطينيون 10 سنوات فأكثر المشتغلون والمتعطلون الذين سبق لهم العمل حسب الجنس والحالة الزوجية وفئات العمر بالسنوات والحالة العملية ونوع التجمع

Table (40 Cont.): Employed and Unemployed Ever Worked Palestinian Population 10 Years and Over by Sex, Marital Status, Age Groups in Years, Employment Status and Type of Locality

(ريف, Rural)

Sex	Marital Status	Age	المجموع Total	Employment Status				الحالة العملية		العمر	الحالة الزوجية	الجنس
				غير مبين Not Stated	أخرى Others	يعمل لدى الأسرة دون أجر Unpaid Family Member	مستخدم بأجر Wage Employee	يعمل لحسابه Self Employed	صاحب عمل Employer			
	Legally Married	12 - 14	-	-	-	-	-	-	-	14 - 12	عقد قرآن لأول مرة	
		15 - 19	2	-	-	-	2	-	-	19 - 15		
		20 - 24	5	-	-	-	5	-	-	24 - 20		
		25 - 44	2	-	-	-	2	-	-	44 - 25		
		45 - 64	-	-	-	-	-	-	-	64 - 45		
		65+	-	-	-	-	-	-	-	+65		
		Not Stated	-	-	-	-	-	-	-	-		غير مبين
	Married	Total	9	-	-	-	9	-	-	-	المجموع	
		12 - 14	-	-	-	-	-	-	-	-	14 - 12	متزوج
		15 - 19	1	-	-	-	1	-	-	-	19 - 15	
		20 - 24	71	-	-	2	61	6	2	24 - 20		
		25 - 44	526	3	1	-	470	40	12	44 - 25		
		45 - 64	186	-	1	-	155	20	10	64 - 45		
		65+	13	-	-	-	9	2	2	+65		
	Not Stated	-	-	-	-	-	-	-	-	غير مبين		
	Divorced	Total	797	3	2	2	696	68	26	المجموع		
		12 - 14	-	-	-	-	-	-	-	-	14 - 12	مطلق
		15 - 19	-	-	-	-	-	-	-	-	19 - 15	
		20 - 24	-	-	-	-	-	-	-	-	24 - 20	
		25 - 44	1	-	-	-	1	-	-	-	44 - 25	
		45 - 64	1	-	-	-	-	1	-	-	64 - 45	
65+		-	-	-	-	-	-	-	-	+65		
Not Stated	-	-	-	-	-	-	-	-	غير مبين			
Total	2	-	-	-	1	1	-	-	المجموع			

جدول (40 تابع): السكان الفلسطينيون 10 سنوات فأكثر المشتغلون والمتعطلون الذين سبق لهم العمل حسب الجنس والحالة الزوجية وفئات العمر بالسنوات والحالة العملية ونوع التجمع

Table (40 Cont.): Employed and Unemployed Ever Worked Palestinian Population 10 Years and Over by Sex, Marital Status, Age Groups in Years, Employment Status and Type of Locality

(ريف, Rural)

Sex	Marital Status	Age	المجموع Total	Employment Status				الحالة العملية			العمر	الحالة الزوجية	الجنس
				غير مبين Not Stated	أخرى Others	يعمل لدى الأسرة دون أجر Unpaid Family Member	مستخدم بأجر Wage Employee	يعمل لحسابه Self Employed	صاحب عمل Employer				
	Widowed	12 - 14	-	-	-	-	-	-	-	-	14 - 12	أرمل	
		15 - 19	-	-	-	-	-	-	-	-	19 - 15		
		20 - 24	-	-	-	-	-	-	-	-	24 - 20		
		25 - 44	-	-	-	-	-	-	-	-	44 - 25		
		45 - 64	-	-	-	-	-	-	-	-	64 - 45		
		65+	2	-	-	-	2	-	-	-	+65		
		Not Stated	-	-	-	-	-	-	-	-	غير مبين		
		Total	2	-	-	-	2	-	-	-	المجموع		
	Not Stated	12 - 14	-	-	-	-	-	-	-	-	14 - 12	غير مبين	
		15 - 19	-	-	-	-	-	-	-	-	19 - 15		
		20 - 24	-	-	-	-	-	-	-	-	24 - 20		
		25 - 44	-	-	-	-	-	-	-	-	44 - 25		
		45 - 64	-	-	-	-	-	-	-	-	64 - 45		
		65+	-	-	-	-	-	-	-	-	+65		
		Not Stated	-	-	-	-	-	-	-	-	غير مبين		
		Total	-	-	-	-	-	-	-	-	المجموع		
	<b>Total</b>	12 - 14	3	-	-	2	1	-	-	-	14 - 12	المجموع	
		15 - 19	32	4	-	3	24	1	-	-	19 - 15		
		20 - 24	147	-	-	5	132	8	2	2	24 - 20		
		25 - 44	569	3	1	1	511	41	12	12	44 - 25		
		45 - 64	189	-	1	-	157	21	10	10	64 - 45		
		65+	15	-	-	-	11	2	2	2	+65		
		Not Stated	-	-	-	-	-	-	-	-	غير مبين		
	Less than Age of Marriage	10 - 11	-	-	-	-	-	-	-	-	11 - 10	دون سن الزواج	
		Total	955	7	2	11	836	73	26	26	المجموع		

جدول (40 تابع): السكان الفلسطينيون 10 سنوات فأكثر المشتغلون والمتعطلون الذين سبق لهم العمل حسب الجنس والحالة الزوجية وفئات العمر بالسنوات والحالة العملية ونوع التجمع

Table (40 Cont.): Employed and Unemployed Ever Worked Palestinian Population 10 Years and Over by Sex, Marital Status, Age Groups in Years, Employment Status and Type of Locality

(مخيمات, Camps)

Sex	Marital Status	Age	المجموع Total	Employment Status				الحالة العملية			العمر	الحالة الزوجية	الجنس
				غير مبين Not Stated	أخرى Others	يعمل لدى الأسرة دون أجر Unpaid Family Member	مستخدم بأجر Wage Employee	يعمل لحسابه Self Employed	صاحب عمل Employer				
Male	Never Married	12 - 14	69	2	1	12	53	1	-	14 - 12	لم يتزوج أبداً	ذكور	
		15 - 19	686	10	1	57	570	40	8	19 - 15			
		20 - 24	878	4	2	34	748	68	22	24 - 20			
		25 - 44	348	2	1	-	296	33	16	44 - 25			
		45 - 64	12	-	-	-	12	-	-	64 - 45			
		65+	1	-	-	-	1	-	-	+65			
		Not Stated	2	-	-	-	2	-	-	غير مبين			
		Total	1996	18	5	103	1682	142	46	المجموع			
	Legally Married	12 - 14	-	-	-	-	-	-	-	-	14 - 12	عقد قرآن لأول مرة	
		15 - 19	18	1	-	1	12	3	1	19 - 15			
		20 - 24	53	1	-	1	49	1	1	24 - 20			
		25 - 44	39	-	-	1	35	3	-	44 - 25			
		45 - 64	-	-	-	-	-	-	-	64 - 45			
		65+	-	-	-	-	-	-	-	+65			
		Not Stated	-	-	-	-	-	-	-	غير مبين			
		Total	110	2	-	3	96	7	2	المجموع			
	Married	12 - 14	-	-	-	-	-	-	-	-	14 - 12	متزوج	
		15 - 19	46	-	-	-	35	9	2	19 - 15			
		20 - 24	789	3	2	23	635	92	34	24 - 20			
		25 - 44	5960	18	1	25	4638	834	444	44 - 25			
		45 - 64	1890	12	1	-	1368	322	187	64 - 45			
65+		258	9	2	-	125	75	47	+65				
Not Stated		-	-	-	-	-	-	-	غير مبين				
	Total	8943	42	6	48	6801	1332	714	المجموع				

جدول (40 تابع): السكان الفلسطينيون 10 سنوات فأكثر المشتغلون والمتعطلون الذين سبق لهم العمل حسب الجنس والحالة الزوجية وفئات العمر بالسنوات والحالة العملية ونوع التجمع

Table (40 Cont.): Employed and Unemployed Ever Worked Palestinian Population 10 Years and Over by Sex, Marital Status, Age Groups in Years, Employment Status and Type of Locality

(مخيمات, Camps)

Sex	Marital Status	Age	المجموع Total	Employment Status				الحالة العملية			العمر	الحالة الزوجية	الجنس
				غير مبيّن Not Stated	أخرى Others	يعمل لدى الأسرة دون أجر Unpaid Family Member	مستخدم بأجر Wage Employee	يعمل لحسابه Self Employed	صاحب عمل Employer				
	Divorced	12 - 14	-	-	-	-	-	-	-	-	14 - 12	مطلق	
		15 - 19	1	-	-	-	1	-	-	19 - 15			
		20 - 24	8	-	-	-	6	-	2	24 - 20			
		25 - 44	25	-	-	-	21	4	-	44 - 25			
		45 - 64	7	-	-	-	6	1	-	64 - 45			
		65+	-	-	-	-	-	-	-	+65			
		Not Stated	-	-	-	-	-	-	-	-	غير مبيّن		
	Total	41	-	-	-	34	5	2	المجموع				
	Widowed	12 - 14	-	-	-	-	-	-	-	-	14 - 12	أرمل	
		15 - 19	-	-	-	-	-	-	-	19 - 15			
		20 - 24	-	-	-	-	-	-	-	24 - 20			
		25 - 44	6	-	-	-	4	2	-	44 - 25			
		45 - 64	15	-	-	-	14	-	1	64 - 45			
		65+	26	-	-	-	12	12	2	+65			
		Not Stated	-	-	-	-	-	-	-	-	غير مبيّن		
	Total	47	-	-	-	30	14	3	المجموع				
	Not Stated	12 - 14	-	-	-	-	-	-	-	-	14 - 12	غير مبيّن	
		15 - 19	3	-	-	-	2	1	-	19 - 15			
		20 - 24	6	-	-	-	6	-	-	24 - 20			
		25 - 44	-	-	-	-	-	-	-	44 - 25			
		45 - 64	-	-	-	-	-	-	-	64 - 45			
65+		-	-	-	-	-	-	-	+65				
Not Stated		-	-	-	-	-	-	-	-	غير مبيّن			
Total	9	-	-	-	8	1	-	المجموع					

جدول (40 تابع): السكان الفلسطينيون 10 سنوات فأكثر المشتغلون والمتعطلون الذين سبق لهم العمل حسب الجنس والحالة الزوجية وفئات العمر بالسنوات والحالة العملية ونوع التجمع

Table (40 Cont.): Employed and Unemployed Ever Worked Palestinian Population 10 Years and Over by Sex, Marital Status, Age Groups in Years, Employment Status and Type of Locality

(مخيمات, Camps)

Sex	Marital Status	Age	المجموع Total	Employment Status				الحالة العملية			العمر	الحالة الزوجية	الجنس
				غير مبين Not Stated	أخرى Others	يعمل لدى الأسرة دون أجر Unpaid Family Member	مستخدم بأجر Wage Employee	يعمل لحسابه Self Employed	صاحب عمل Employer				
Female	Total	12 - 14	69	2	1	12	53	1	-	14 - 12	المجموع		
		15 - 19	754	11	1	58	620	53	11	19 - 15			
		20 - 24	1734	8	4	58	1444	161	59	24 - 20			
		25 - 44	6378	20	2	26	4994	876	460	44 - 25			
		45 - 64	1924	12	1	-	1400	323	188	64 - 45			
		65+	285	9	2	-	138	87	49	+65			
		Not Stated	2	-	-	-	2	-	-	غير مبين			
	Less than Age of Marriage	10 - 11	2	1	-	1	-	-	-	11 - 10	دون سن الزواج	إناث	
		Total	11148	63	11	155	8651	1501	767	المجموع			
	Never Married	12 - 14	-	-	-	-	-	-	-	14 - 12	لم يتزوج أبدا		
		15 - 19	7	1	-	-	6	-	-	19 - 15			
		20 - 24	100	1	-	-	97	1	1	24 - 20			
		25 - 44	190	-	-	1	178	9	2	44 - 25			
		45 - 64	70	-	-	-	68	1	1	64 - 45			
		65+	3	-	1	-	2	-	-	+65			
		Not Stated	-	-	-	-	-	-	-	غير مبين			
		Total	370	2	1	1	351	11	4	المجموع			
		Legally Married	12 - 14	-	-	-	-	-	-	-	14 - 12		عقد قرآن لأول مرة
			15 - 19	1	-	-	-	1	-	-	19 - 15		
	20 - 24		10	-	-	-	9	1	-	24 - 20			
	25 - 44		9	-	-	-	9	-	-	44 - 25			
	45 - 64		-	-	-	-	-	-	-	64 - 45			
	65+		-	-	-	-	-	-	-	+65			
Not Stated	-		-	-	-	-	-	-	غير مبين				
Total	20	-	-	-	19	1	-	المجموع					



جدول (40 تابع): السكان الفلسطينيون 10 سنوات فأكثر المشتغلون والمتعطلون الذين سبق لهم العمل حسب الجنس والحالة الزوجية وفئات العمر بالسنوات والحالة العملية ونوع التجمع

Table (40 Cont.): Employed and Unemployed Ever Worked Palestinian Population 10 Years and Over by Sex, Marital Status, Age Groups in Years, Employment Status and Type of Locality

(مخيمات, Camps)

Sex	Marital Status	Age	المجموع Total	Employment Status				الحالة العملية		العمر	الحالة الزوجية	الجنس
				غير مبين Not Stated	أخرى Others	يعمل لدى الأسرة دون أجر Unpaid Family Member	مستخدم بأجر Wage Employee	يعمل لحسابه Self Employed	صاحب عمل Employer			
	Married	12 - 14	-	-	-	-	-	-	-	14 - 12	متزوج	
		15 - 19	2	-	-	-	2	-	-	19 - 15		
		20 - 24	57	-	-	-	55	2	-	24 - 20		
		25 - 44	500	4	-	4	478	11	3	44 - 25		
		45 - 64	129	-	-	1	118	9	1	64 - 45		
		65+	2	-	-	-	1	-	1	+65		
		Not Stated	-	-	-	-	-	-	-	غير مبين		
	Total	690	4	-	5	654	22	5	المجموع			
	Divorced	12 - 14	-	-	-	-	-	-	-	14 - 12	مطلق	
		15 - 19	-	-	-	-	-	-	-	19 - 15		
		20 - 24	7	-	-	-	5	2	-	24 - 20		
		25 - 44	36	-	-	-	35	-	1	44 - 25		
		45 - 64	20	-	-	-	18	2	-	64 - 45		
		65+	-	-	-	-	-	-	-	+65		
		Not Stated	-	-	-	-	-	-	-	غير مبين		
	Total	63	-	-	-	58	4	1	المجموع			
	Widowed	12 - 14	-	-	-	-	-	-	-	14 - 12	أرمل	
		15 - 19	-	-	-	-	-	-	-	19 - 15		
		20 - 24	-	-	-	-	-	-	-	24 - 20		
		25 - 44	24	-	-	-	24	-	-	44 - 25		
		45 - 64	21	-	-	-	20	1	-	64 - 45		
65+		13	-	-	-	9	4	-	+65			
Not Stated		-	-	-	-	-	-	-	غير مبين			
Total	58	-	-	-	53	5	-	المجموع				

جدول (40 تابع): السكان الفلسطينيون 10 سنوات فأكثر المشتغلون والمتعطلون الذين سبق لهم العمل حسب الجنس والحالة الزوجية وفئات العمر بالسنوات والحالة العملية ونوع التجمع

Table (40 Cont.): Employed and Unemployed Ever Worked Palestinian Population 10 Years and Over by Sex, Marital Status, Age Groups in Years, Employment Status and Type of Locality

(مخيمات, Camps)

Sex	Marital Status	Age	المجموع Total	Employment Status				الحالة العملية		العمر	الحالة الزوجية	الجنس		
				غير مبين Not Stated	أخرى Others	يعمل لدى الأسرة دون أجر Unpaid Family Member	مستخدم بأجر Wage Employee	يعمل لحسابه Self Employed	صاحب عمل Employer					
Both Sexes	Not Stated	12 - 14	-	-	-	-	-	-	-	14 - 12	غير مبين			
		15 - 19	-	-	-	-	-	-	-	19 - 15				
		20 - 24	-	-	-	-	-	-	-	24 - 20				
		25 - 44	-	-	-	-	-	-	-	44 - 25				
		45 - 64	-	-	-	-	-	-	-	64 - 45				
		65+	-	-	-	-	-	-	-	+65				
		Not Stated	-	-	-	-	-	-	-	غير مبين				
		Total	-	-	-	-	-	-	-	المجموع				
		Total	12 - 14	-	-	-	-	-	-	-			14 - 12	المجموع
			15 - 19	10	1	-	-	9	-	-			19 - 15	
	20 - 24		174	1	-	-	166	6	1	24 - 20				
	25 - 44		759	4	-	5	724	20	6	44 - 25				
	45 - 64		240	-	-	1	224	13	2	64 - 45				
	65+		18	-	1	-	12	4	1	+65				
	Not Stated		-	-	-	-	-	-	-	غير مبين				
	Less than Age of Marriage	10 - 11	-	-	-	-	-	-	-	11 - 10	دون سن الزواج			
		Total	1201	6	1	6	1135	43	10	المجموع				
		Never Married	12 - 14	69	2	1	12	53	1	-	14 - 12		لم يتزوج أبداً	
	15 - 19		693	11	1	57	576	40	8	19 - 15				
	20 - 24		978	5	2	34	845	69	23	24 - 20				
	25 - 44		538	2	1	1	474	42	18	44 - 25				
	45 - 64		82	-	-	-	80	1	1	64 - 45				
	65+		4	-	1	-	3	-	-	+65				
Not Stated	2		-	-	-	2	-	-	غير مبين					
Total	2366		20	6	104	2033	153	50	المجموع					

جدول (40 تابع): السكان الفلسطينيون 10 سنوات فأكثر المشتغلون والمتعطلون الذين سبق لهم العمل حسب الجنس والحالة الزوجية وفئات العمر بالسنوات والحالة العملية ونوع التجمع

Table (40 Cont.): Employed and Unemployed Ever Worked Palestinian Population 10 Years and Over by Sex, Marital Status, Age Groups in Years, Employment Status and Type of Locality

(مخيمات, Camps)

Sex	Marital Status	Age	المجموع Total	Employment Status					الحالة العملية		العمر	الحالة الزوجية	الجنس
				غير مبين Not Stated	أخرى Others	يعمل لدى الأسرة دون أجر Unpaid Family Member	مستخدم بأجر Wage Employee	يعمل لحسابه Self Employed	صاحب عمل Employer	غير مبين Not Stated			
	Legally Married	12 - 14	-	-	-	-	-	-	-	-	14 - 12	عقد قرآن لأول مرة	
		15 - 19	19	1	-	1	13	3	1	19 - 15			
		20 - 24	63	1	-	1	58	2	1	24 - 20			
		25 - 44	48	-	-	1	44	3	-	44 - 25			
		45 - 64	-	-	-	-	-	-	-	64 - 45			
		65+	-	-	-	-	-	-	-	+65			
		Not Stated	-	-	-	-	-	-	-	غير مبين			
	Total	130	2	-	3	115	8	2	المجموع				
	Married	12 - 14	-	-	-	-	-	-	-	14 - 12	متزوج		
		15 - 19	48	-	-	-	37	9	2	19 - 15			
		20 - 24	846	3	2	23	690	94	34	24 - 20			
		25 - 44	6460	22	1	29	5116	845	447	44 - 25			
		45 - 64	2019	12	1	1	1486	331	188	64 - 45			
		65+	260	9	2	-	126	75	48	+65			
		Not Stated	-	-	-	-	-	-	-	غير مبين			
	Total	9633	46	6	53	7455	1354	719	المجموع				
	Divorced	12 - 14	-	-	-	-	-	-	-	14 - 12	مطلق		
		15 - 19	1	-	-	-	1	-	-	19 - 15			
		20 - 24	15	-	-	-	11	2	2	24 - 20			
		25 - 44	61	-	-	-	56	4	1	44 - 25			
		45 - 64	27	-	-	-	24	3	-	64 - 45			
65+		-	-	-	-	-	-	-	+65				
Not Stated		-	-	-	-	-	-	-	غير مبين				
Total	104	-	-	-	92	9	3	المجموع					

جدول (40 تابع): السكان الفلسطينيون 10 سنوات فأكثر المشتغلون والمتعطلون الذين سبق لهم العمل حسب الجنس والحالة الزوجية وفئات العمر بالسنوات والحالة العملية ونوع التجمع

Table (40 Cont.): Employed and Unemployed Ever Worked Palestinian Population 10 Years and Over by Sex, Marital Status, Age Groups in Years, Employment Status and Type of Locality

(مخيمات, Camps)

Sex	Marital Status	Age	المجموع Total	Employment Status				الحالة العملية			العمر	الحالة الزوجية	الجنس	
				غير مبين Not Stated	أخرى Others	يعمل لدى الأسرة دون أجر Unpaid Family Member	مستخدم بأجر Wage Employee	يعمل لحسابه Self Employed	صاحب عمل Employer					
	Widowed	12 - 14	-	-	-	-	-	-	-	-	14 - 12	أرمل		
		15 - 19	-	-	-	-	-	-	-	-	19 - 15			
		20 - 24	-	-	-	-	-	-	-	-	24 - 20			
		25 - 44	30	-	-	-	28	2	-	-	44 - 25			
		45 - 64	36	-	-	-	34	1	1	1	64 - 45			
		65+	39	-	-	-	21	16	2	2	+65			
		Not Stated	-	-	-	-	-	-	-	-	-			غير مبين
	Total	105	-	-	-	83	19	3	3	3	المجموع			
	Not Stated	12 - 14	-	-	-	-	-	-	-	-	-	14 - 12	غير مبين	
		15 - 19	3	-	-	-	2	1	-	-	-	19 - 15		
		20 - 24	6	-	-	-	6	-	-	-	-	24 - 20		
		25 - 44	-	-	-	-	-	-	-	-	-	44 - 25		
		45 - 64	-	-	-	-	-	-	-	-	-	64 - 45		
		65+	-	-	-	-	-	-	-	-	-	+65		
		Not Stated	-	-	-	-	-	-	-	-	-	غير مبين		
	Total	9	-	-	-	8	1	-	-	-	المجموع			
	Total	12 - 14	69	2	1	12	53	1	-	-	-	14 - 12	المجموع	
		15 - 19	764	12	1	58	629	53	11	11	11	19 - 15		
		20 - 24	1908	9	4	58	1610	167	60	60	60	24 - 20		
		25 - 44	7137	24	2	31	5718	896	466	466	466	44 - 25		
		45 - 64	2164	12	1	1	1624	336	190	190	190	64 - 45		
65+		303	9	3	-	150	91	50	50	50	+65			
Not Stated		2	-	-	-	2	-	-	-	-	غير مبين			
Less than Age of Marriage	10 - 11	2	1	-	1	-	-	-	-	-	11 - 10	دون سن الزواج		
	Total	12349	69	12	161	9786	1544	777	777	777	المجموع			

جدول (40 تابع): السكان الفلسطينيون 10 سنوات فأكثر المشتغلون والمتعطلون الذين سبق لهم العمل حسب الجنس والحالة الزوجية وفئات العمر بالسنوات والحالة العملية ونوع التجمع

Table (40 Cont.): Employed and Unemployed Ever Worked Palestinian Population 10 Years and Over by Sex, Marital Status, Age Groups in Years, Employment Status and Type of Locality

(المجموع، Total)

Sex	Marital Status	Age	المجموع Total	Employment Status				الحالة العملية			العمر	الحالة الزوجية	الجنس
				غير مبين Not Stated	أخرى Others	يعمل لدى الأسرة دون أجر Unpaid Family Member	مستخدم بأجر Wage Employee	يعمل لحسابه Self Employed	صاحب عمل Employer				
Male	Never Married	12 - 14	497	16	13	80	372	16	-	14 - 12	لم يتزوج أبداً	ذكور	
		15 - 19	4704	97	27	395	3889	248	48	19 - 15			
		20 - 24	4878	59	11	214	4135	345	114	24 - 20			
		25 - 44	1704	16	2	21	1457	128	80	44 - 25			
		45 - 64	51	-	-	-	42	6	3	64 - 45			
		65+	6	-	-	-	4	2	-	+65			
		Not Stated	8	1	-	-	7	-	-	غير مبين			
		Total	11848	189	53	710	9906	745	245	المجموع			
	Legally Married	12 - 14	-	-	-	-	-	-	-	-	14 - 12	عقد قرآن لأول مرة	
		15 - 19	102	2	1	6	80	9	4	19 - 15			
		20 - 24	357	5	-	16	305	19	12	24 - 20			
		25 - 44	208	2	-	1	180	14	11	44 - 25			
		45 - 64	1	-	-	-	-	1	-	64 - 45			
		65+	-	-	-	-	-	-	-	+65			
		Not Stated	-	-	-	-	-	-	-	غير مبين			
		Total	668	9	1	23	565	43	27	المجموع			
	Married	12 - 14	-	-	-	-	-	-	-	-	14 - 12	متزوج	
		15 - 19	436	4	1	21	336	56	18	19 - 15			
		20 - 24	5552	45	7	168	4508	616	208	24 - 20			
		25 - 44	32837	169	15	259	25324	4380	2690	44 - 25			
		45 - 64	10964	96	7	21	7805	1802	1233	64 - 45			
65+		1289	36	5	-	658	366	224	+65				
Not Stated		4	1	-	-	3	-	-	غير مبين				
	Total	51082	351	35	469	38634	7220	4373	المجموع				

جدول (40 تابع): السكان الفلسطينيون 10 سنوات فأكثر المشتغلون والمتعطلون الذين سبق لهم العمل حسب الجنس والحالة الزوجية وفئات العمر بالسنوات والحالة العملية ونوع التجمع

Table (40 Cont.): Employed and Unemployed Ever Worked Palestinian Population 10 Years and Over by Sex, Marital Status, Age Groups in Years, Employment Status and Type of Locality

(المجموع، Total)

Sex	Marital Status	Age	المجموع Total	Employment Status					الحالة العملية			العمر	الحالة الزوجية	الجنس
				غير مبيّن Not Stated	أخرى Others	يعمل لدى الأسرة دون أجر Unpaid Family Member	مستخدم بأجر Wage Employee	يعمل لحسابه Self Employed	صاحب عمل Employer					
	Divorced	12 - 14	-	-	-	-	-	-	-	-	-	14 - 12	مطلق	
		15 - 19	4	-	-	1	2	1	-	-	19 - 15			
		20 - 24	35	-	-	3	29	1	2	24 - 20				
		25 - 44	137	1	1	2	109	14	10	44 - 25				
		45 - 64	37	2	-	-	28	5	2	64 - 45				
		65+	5	-	-	-	4	-	1	+65				
		Not Stated	-	-	-	-	-	-	-	-	غير مبيّن			
		Total	218	3	1	6	172	21	15	المجموع				
	Widowed	12 - 14	-	-	-	-	-	-	-	-	14 - 12	أرمل		
		15 - 19	-	-	-	-	-	-	-	-	19 - 15			
		20 - 24	1	-	-	-	1	-	-	24 - 20				
		25 - 44	17	-	-	1	13	2	1	44 - 25				
		45 - 64	66	2	-	1	49	7	7	64 - 45				
		65+	118	2	-	-	57	44	15	+65				
		Not Stated	-	-	-	-	-	-	-	-	غير مبيّن			
		Total	202	4	-	2	120	53	23	المجموع				
	Not Stated	12 - 14	-	-	-	-	-	-	-	-	14 - 12	غير مبيّن		
		15 - 19	13	2	-	-	9	2	-	19 - 15				
		20 - 24	17	2	-	1	14	-	-	24 - 20				
		25 - 44	4	2	-	-	1	1	-	44 - 25				
		45 - 64	1	-	-	-	1	-	-	64 - 45				
		65+	-	-	-	-	-	-	-	+65				
		Not Stated	1	1	-	-	-	-	-	-	غير مبيّن			
		Total	36	7	-	1	25	3	-	المجموع				

جدول (40 تابع): السكان الفلسطينيون 10 سنوات فأكثر المشتغلون والمتعطلون الذين سبق لهم العمل حسب الجنس والحالة الزوجية وفئات العمر بالسنوات والحالة العملية ونوع التجمع

Table (40 Cont.): Employed and Unemployed Ever Worked Palestinian Population 10 Years and Over by Sex, Marital Status, Age Groups in Years, Employment Status and Type of Locality

(المجموع، Total)

Sex	Marital Status	Age	المجموع Total	Employment Status				الحالة العملية			العمر	الحالة الزوجية	الجنس
				غير مبين Not Stated	أخرى Others	يعمل لدى الأسرة دون أجر Unpaid Family Member	مستخدم بأجر Wage Employee	يعمل لحسابه Self Employed	صاحب عمل Employer				
Female	Total	12 - 14	497	16	13	80	372	16	-	14 - 12	المجموع		
		15 - 19	5259	105	29	423	4316	316	70	19 - 15			
		20 - 24	10840	111	18	402	8992	981	336	24 - 20			
		25 - 44	34907	190	18	284	27084	4539	2792	44 - 25			
		45 - 64	11120	100	7	22	7925	1821	1245	64 - 45			
		65+	1418	38	5	-	723	412	240	+65			
		Not Stated	13	3	-	-	10	-	-	غير مبين			
	Less than Age of Marriage	10 - 11	15	2	1	3	9	-	-	11 - 10	دون سن الزواج	إناث	
		Total	64069	565	91	1214	49431	8085	4683	المجموع			
	Never Married	12 - 14	3	-	-	-	2	1	-	14 - 12	لم يتزوج أبداً		
		15 - 19	79	5	1	5	61	4	3	19 - 15			
		20 - 24	482	4	2	2	464	9	1	24 - 20			
		25 - 44	923	9	3	5	858	38	10	44 - 25			
		45 - 64	287	2	-	1	273	6	5	64 - 45			
		65+	10	-	1	-	7	2	-	+65			
		Not Stated	1	-	-	-	1	-	-	غير مبين			
	Legally Married	Total	1785	20	7	13	1666	60	19	المجموع			
		12 - 14	-	-	-	-	-	-	-	14 - 12	عقد قرآن لأول مرة		
		15 - 19	1	-	-	-	1	-	-	19 - 15			
		20 - 24	34	1	-	-	32	1	-	24 - 20			
		25 - 44	35	1	-	-	33	1	-	44 - 25			
45 - 64		-	-	-	-	-	-	-	64 - 45				
65+		-	-	-	-	-	-	-	+65				
Not Stated	-	-	-	-	-	-	-	غير مبين					
Total	70	2	-	-	66	2	-	المجموع					

جدول (40 تابع): السكان الفلسطينيون 10 سنوات فأكثر المشتغلون والمتعطلون الذين سبق لهم العمل حسب الجنس والحالة الزوجية وفئات العمر بالسنوات والحالة العملية ونوع التجمع

Table (40 Cont.): Employed and Unemployed Ever Worked Palestinian Population 10 Years and Over by Sex, Marital Status, Age Groups in Years, Employment Status and Type of Locality

(المجموع، Total)

Sex	Marital Status	Age	المجموع Total	Employment Status				الحالة العملية		العمر	الحالة الزوجية	الجنس
				غير مبين Not Stated	أخرى Others	يعمل لدى الأسرة دون أجر Unpaid Family Member	مستخدم بأجر Wage Employee	يعمل لحسابه Self Employed	صاحب عمل Employer			
	Married	12 - 14	-	-	-	-	-	-	-	14 - 12	متزوج	
		15 - 19	14	1	-	-	11	2	-	19 - 15		
		20 - 24	213	2	-	-	204	7	-	24 - 20		
		25 - 44	1896	12	1	13	1756	82	32	44 - 25		
		45 - 64	658	4	2	4	607	30	11	64 - 45		
		65+	9	-	-	1	4	3	1	+65		
		Not Stated	1	-	-	-	1	-	-	غير مبين		
	Total	2791	19	3	18	2583	124	44	المجموع			
	Divorced	12 - 14	-	-	-	-	-	-	-	14 - 12	مطلق	
		15 - 19	-	-	-	-	-	-	-	19 - 15		
		20 - 24	22	-	-	-	20	2	-	24 - 20		
		25 - 44	134	-	-	1	122	6	5	44 - 25		
		45 - 64	59	1	-	-	54	3	1	64 - 45		
		65+	1	-	-	-	-	-	1	+65		
		Not Stated	-	-	-	-	-	-	-	غير مبين		
	Total	216	1	-	1	196	11	7	المجموع			
	Widowed	12 - 14	-	-	-	-	-	-	-	14 - 12	أرمل	
		15 - 19	-	-	-	-	-	-	-	19 - 15		
		20 - 24	2	-	-	-	2	-	-	24 - 20		
		25 - 44	68	1	1	-	61	3	2	44 - 25		
		45 - 64	111	2	-	1	93	13	2	64 - 45		
65+		32	1	-	-	21	9	1	+65			
Not Stated		1	-	-	-	-	1	-	غير مبين			
Total	214	4	1	1	177	26	5	المجموع				



جدول (40 تابع): السكان الفلسطينيون 10 سنوات فأكثر المشتغلون والمتعطلون الذين سبق لهم العمل حسب الجنس والحالة الزوجية وفئات العمر بالسنوات والحالة العملية ونوع التجمع

Table (40 Cont.): Employed and Unemployed Ever Worked Palestinian Population 10 Years and Over by Sex, Marital Status, Age Groups in Years, Employment Status and Type of Locality

(المجموع، Total)

Sex	Marital Status	Age	المجموع Total	Employment Status				الحالة العملية			العمر	الحالة الزوجية	الجنس	
				غير مبين Not Stated	أخرى Others	يعمل لدى الأسرة دون أجر Unpaid Family Member	مستخدم بأجر Wage Employee	يعمل لحسابه Self Employed	صاحب عمل Employer					
Both Sexes	Not Stated	12 - 14	-	-	-	-	-	-	-	-	14 - 12	غير مبين		
		15 - 19	-	-	-	-	-	-	-	-	19 - 15			
		20 - 24	1	-	-	-	1	-	-	-	24 - 20			
		25 - 44	1	-	-	-	1	-	-	-	44 - 25			
		45 - 64	3	1	-	-	1	-	-	1	64 - 45			
		65+	-	-	-	-	-	-	-	-	+65			
		Not Stated	1	-	-	-	1	-	-	-	غير مبين			
	Total	Total	6	1	-	-	4	-	-	1	المجموع			
		12 - 14	3	-	-	-	2	1	-	-	14 - 12	المجموع		
		15 - 19	94	6	1	5	73	6	3	3	19 - 15			
		20 - 24	754	7	2	2	723	19	1	1	24 - 20			
		25 - 44	3057	23	5	19	2831	130	49	49	44 - 25			
		45 - 64	1118	10	2	6	1028	52	20	20	64 - 45			
		65+	52	1	1	1	32	14	3	3	+65			
	Not Stated	4	-	-	-	3	1	-	-	غير مبين				
	Less than Age of Marriage	10 - 11	2	1	-	1	-	-	-	-	11 - 10	دون سن الزواج		
		Total	5084	48	11	34	4692	223	76	76	المجموع			
	Never Married	12 - 14	500	16	13	80	374	17	-	-	14 - 12	لم يتزوج أبداً		كلا الجنسين
		15 - 19	4783	102	28	400	3950	252	51	51	19 - 15			
		20 - 24	5360	63	13	216	4599	354	115	115	24 - 20			
		25 - 44	2627	25	5	26	2315	166	90	90	44 - 25			
		45 - 64	338	2	-	1	315	12	8	8	64 - 45			
		65+	16	-	1	-	11	4	-	-	+65			
Not Stated		9	1	-	-	8	-	-	-	غير مبين				
Total	13633	209	60	723	11572	805	264	264	المجموع					

جدول (40 تابع): السكان الفلسطينيون 10 سنوات فأكثر المشتغلون والمتعطلون الذين سبق لهم العمل حسب الجنس والحالة الزوجية وفئات العمر بالسنوات والحالة العملية ونوع التجمع

Table (40 Cont.): Employed and Unemployed Ever Worked Palestinian Population 10 Years and Over by Sex, Marital Status, Age Groups in Years, Employment Status and Type of Locality

(المجموع، Total)

Sex	Marital Status	Age	المجموع Total	Employment Status				الحالة العملية			العمر	الحالة الزوجية	الجنس
				غير مبين Not Stated	أخرى Others	يعمل لدى الأسرة دون أجر Unpaid Family Member	مستخدم بأجر Wage Employee	يعمل لحسابه Self Employed	صاحب عمل Employer				
	Legally Married	12 - 14	-	-	-	-	-	-	-	-	14 - 12	عقد قرآن لأول مرة	
		15 - 19	103	2	1	6	81	9	4	19 - 15			
		20 - 24	391	6	-	16	337	20	12	24 - 20			
		25 - 44	243	3	-	1	213	15	11	44 - 25			
		45 - 64	1	-	-	-	-	1	-	64 - 45			
		65+	-	-	-	-	-	-	-	+65			
		Not Stated	-	-	-	-	-	-	-	-	غير مبين		
	Total	738	11	1	23	631	45	27	المجموع				
	Married	12 - 14	-	-	-	-	-	-	-	-	14 - 12	متزوج	
		15 - 19	450	5	1	21	347	58	18	19 - 15			
		20 - 24	5765	47	7	168	4712	623	208	24 - 20			
		25 - 44	34733	181	16	272	27080	4462	2722	44 - 25			
		45 - 64	11622	100	9	25	8412	1832	1244	64 - 45			
		65+	1298	36	5	1	662	369	225	+65			
		Not Stated	5	1	-	-	4	-	-	-	غير مبين		
	Total	53873	370	38	487	41217	7344	4417	المجموع				
	Divorced	12 - 14	-	-	-	-	-	-	-	-	14 - 12	مطلق	
		15 - 19	4	-	-	1	2	1	-	19 - 15			
		20 - 24	57	-	-	3	49	3	2	24 - 20			
		25 - 44	271	1	1	3	231	20	15	44 - 25			
		45 - 64	96	3	-	-	82	8	3	64 - 45			
65+		6	-	-	-	4	-	2	+65				
Not Stated		-	-	-	-	-	-	-	-	غير مبين			
Total	434	4	1	7	368	32	22	المجموع					

جدول (40 تابع): السكان الفلسطينيون 10 سنوات فأكثر المشتغلون والمتعطلون الذين سبق لهم العمل حسب الجنس والحالة الزوجية وفئات العمر بالسنوات والحالة العملية ونوع التجمع

Table (40 Cont.): Employed and Unemployed Ever Worked Palestinian Population 10 Years and Over by Sex, Marital Status, Age Groups in Years, Employment Status and Type of Locality

(المجموع، Total)

Sex	Marital Status	Age	المجموع Total	Employment Status				الحالة العملية			العمر	الحالة الزوجية	الجنس
				غير مبيّن Not Stated	أخرى Others	يعمل لدى الأسرة دون أجر Unpaid Family Member	مستخدم بأجر Wage Employee	يعمل لحسابه Self Employed	صاحب عمل Employer				
	Widowed	12 - 14	-	-	-	-	-	-	-	-	14 - 12	أرمل	
		15 - 19	-	-	-	-	-	-	-	19 - 15			
		20 - 24	3	-	-	-	3	-	-	24 - 20			
		25 - 44	85	1	1	1	74	5	3	44 - 25			
		45 - 64	177	4	-	2	142	20	9	64 - 45			
		65+	150	3	-	-	78	53	16	+65			
		Not Stated	1	-	-	-	-	1	-	غير مبيّن			
	Not Stated	Total	416	8	1	3	297	79	28	المجموع			
		12 - 14	-	-	-	-	-	-	-	14 - 12	غير مبيّن		
		15 - 19	13	2	-	-	9	2	-	19 - 15			
		20 - 24	18	2	-	1	15	-	-	24 - 20			
		25 - 44	5	2	-	-	2	1	-	44 - 25			
		45 - 64	4	1	-	-	2	-	1	64 - 45			
		65+	-	-	-	-	-	-	-	+65			
	Not Stated	2	1	-	-	1	-	-	غير مبيّن				
	Total	Total	42	8	-	1	29	3	1	المجموع			
		12 - 14	500	16	13	80	374	17	-	14 - 12	المجموع		
		15 - 19	5353	111	30	428	4389	322	73	19 - 15			
		20 - 24	11594	118	20	404	9715	1000	337	24 - 20			
		25 - 44	37964	213	23	303	29915	4669	2841	44 - 25			
		45 - 64	12238	110	9	28	8953	1873	1265	64 - 45			
65+		1470	39	6	1	755	426	243	+65				
Not Stated	17	3	-	-	13	1	-	غير مبيّن					
Less than Age of Marriage	10 - 11	17	3	1	4	9	-	-	11 - 10	دون سن الزواج			
	Total	69153	613	102	1248	54123	8308	4759	المجموع				

جدول 41: السكان الفلسطينيون 10 سنوات فأكثر المشتغلون والمتعطلون الذين سبق لهم العمل حسب الجنس وفئات العمر بالسنوات والحالة العملية ونوع التجمع

**Table 41: Employed and Unemployed Ever Worked Palestinian Population 10 Years and Over by Sex, Age Groups in Years, Employment Status and Type of Locality (حضر, Urban)**

Age and Sex	المجموع Total	Employment Status					الحالة العملية		العمر والجنس
		غير مبين Not Stated	أخرى Others	يعمل لدى الأسرة دون أجر Unpaid Family Member	مستخدم بأجر Wage Employee	يعمل لحسابه Self Employed	صاحب عمل Employer		
<b>Male</b>									<b>ذكور</b>
10 - 14	438	15	13	68	327	15	-	-	14 - 10
15 - 19	4473	90	28	362	3672	262	59	59	19 - 15
20 - 24	8968	103	14	339	7425	812	275	275	24 - 20
25 - 44	27996	167	15	257	21614	3623	2320	2320	44 - 25
45 - 64	9011	88	5	22	6372	1477	1047	1047	64 - 45
65+	1118	29	3	-	574	323	189	189	+65
Not Stated	11	3	-	-	8	-	-	-	غير مبين
<b>Total</b>	<b>52015</b>	<b>495</b>	<b>78</b>	<b>1048</b>	<b>39992</b>	<b>6512</b>	<b>3890</b>	<b>3890</b>	<b>المجموع</b>
<b>Female</b>									<b>إناث</b>
10 - 14	5	1	-	1	2	1	-	-	14 - 10
15 - 19	84	5	1	5	64	6	3	3	19 - 15
20 - 24	571	6	2	2	548	13	-	-	24 - 20
25 - 44	2262	19	5	14	2072	109	43	43	44 - 25
45 - 64	874	10	2	5	800	39	18	18	64 - 45
65+	34	1	-	1	20	10	2	2	+65
Not Stated	4	-	-	-	3	1	-	-	غير مبين
<b>Total</b>	<b>3834</b>	<b>42</b>	<b>10</b>	<b>28</b>	<b>3509</b>	<b>179</b>	<b>66</b>	<b>66</b>	<b>المجموع</b>
<b>Both Sexes</b>									<b>كلا الجنسين</b>
10 - 14	443	16	13	69	329	16	-	-	14 - 10
15 - 19	4557	95	29	367	3736	268	62	62	19 - 15
20 - 24	9539	109	16	341	7973	825	275	275	24 - 20
25 - 44	30258	186	20	271	23686	3732	2363	2363	44 - 25
45 - 64	9885	98	7	27	7172	1516	1065	1065	64 - 45
65+	1152	30	3	1	594	333	191	191	+65
Not Stated	15	3	-	-	11	1	-	-	غير مبين
<b>Total</b>	<b>55849</b>	<b>537</b>	<b>88</b>	<b>1076</b>	<b>43501</b>	<b>6691</b>	<b>3956</b>	<b>3956</b>	<b>المجموع</b>

جدول (41 تابع): السكان الفلسطينيين 10 سنوات فأكثر المشتغلون والمتعطلون الذين سبق لهم العمل حسب الجنس وفئات العمر بالسنوات والحالة العملية ونوع التجمع

**Table (41 Cont.): Employed and Unemployed Ever Worked Palestinian Population 10 Years and Over by Sex, Age Groups in Years, Employment Status and Type of Locality (ريف, Rural)**

العمر والجنس Age and Sex	المجموع Total	الحالة العملية Employment Status					صاحب عمل Employer	العمر والجنس Age and Sex
		غير مبين Not Stated	أخرى Others	يعمل لدى الأسرة دون أجر Unpaid Family Member	مستخدم بأجر Wage Employee	يعمل لحسابه Self Employed		
<b>Male</b>								<b>ذكور</b>
10 - 14	3	-	-	2	1	-	-	14 - 10
15 - 19	32	4	-	3	24	1	-	19 - 15
20 - 24	138	-	-	5	123	8	2	24 - 20
25 - 44	533	3	1	1	476	40	12	44 - 25
45 - 64	185	-	1	-	153	21	10	64 - 45
65+	15	-	-	-	11	2	2	+65
Not Stated	-	-	-	-	-	-	-	غير مبين
<b>Total</b>	<b>906</b>	<b>7</b>	<b>2</b>	<b>11</b>	<b>788</b>	<b>72</b>	<b>26</b>	<b>المجموع</b>
<b>Female</b>								<b>إناث</b>
10 - 14	-	-	-	-	-	-	-	14 - 10
15 - 19	-	-	-	-	-	-	-	19 - 15
20 - 24	9	-	-	-	9	-	-	24 - 20
25 - 44	36	-	-	-	35	1	-	44 - 25
45 - 64	4	-	-	-	4	-	-	64 - 45
65+	-	-	-	-	-	-	-	+65
Not Stated	-	-	-	-	-	-	-	غير مبين
<b>Total</b>	<b>49</b>	<b>-</b>	<b>-</b>	<b>-</b>	<b>48</b>	<b>1</b>	<b>-</b>	<b>المجموع</b>
<b>Both Sexes</b>								<b>كلا الجنسين</b>
10 - 14	3	-	-	2	1	-	-	14 - 10
15 - 19	32	4	-	3	24	1	-	19 - 15
20 - 24	147	-	-	5	132	8	2	24 - 20
25 - 44	569	3	1	1	511	41	12	44 - 25
45 - 64	189	-	1	-	157	21	10	64 - 45
65+	15	-	-	-	11	2	2	+65
Not Stated	-	-	-	-	-	-	-	غير مبين
<b>Total</b>	<b>955</b>	<b>7</b>	<b>2</b>	<b>11</b>	<b>836</b>	<b>73</b>	<b>26</b>	<b>المجموع</b>

جدول (41 تابع): السكان الفلسطينيون 10 سنوات فأكثر المشتغلون والمتعطلون الذين سبق لهم العمل حسب الجنس وفئات العمر بالسنوات والحالة العملية ونوع التجمع

**Table (41 Cont.): Employed and Unemployed Ever Worked Palestinian Population 10 Years and Over by Sex, Age Groups in Years, Employment Status and Type of Locality (Camps, مخيمات)**

العمر والجنس Age and Sex	المجموع Total	الحالة العملية Employment Status					صاحب عمل Employer	العمر والجنس Age and Sex
		غير مبين Not Stated	أخرى Others	يعمل لدى الأسرة دون أجر Unpaid Family Member	مستخدم بأجر Wage Employee	يعمل لحسابه Self Employed		
<b>Male</b>								<b>ذكور</b>
10 - 14	71	3	1	13	53	1	-	14 - 10
15 - 19	754	11	1	58	620	53	11	19 - 15
20 - 24	1734	8	4	58	1444	161	59	24 - 20
25 - 44	6378	20	2	26	4994	876	460	44 - 25
45 - 64	1924	12	1	-	1400	323	188	64 - 45
65+	285	9	2	-	138	87	49	+65
Not Stated	2	-	-	-	2	-	-	غير مبين
<b>Total</b>	<b>11148</b>	<b>63</b>	<b>11</b>	<b>155</b>	<b>8651</b>	<b>1501</b>	<b>767</b>	<b>المجموع</b>
<b>Female</b>								<b>إناث</b>
10 - 14	-	-	-	-	-	-	-	14 - 10
15 - 19	10	1	-	-	9	-	-	19 - 15
20 - 24	174	1	-	-	166	6	1	24 - 20
25 - 44	759	4	-	5	724	20	6	44 - 25
45 - 64	240	-	-	1	224	13	2	64 - 45
65+	18	-	1	-	12	4	1	+65
Not Stated	-	-	-	-	-	-	-	غير مبين
<b>Total</b>	<b>1201</b>	<b>6</b>	<b>1</b>	<b>6</b>	<b>1135</b>	<b>43</b>	<b>10</b>	<b>المجموع</b>
<b>Both Sexes</b>								<b>كلا الجنسين</b>
10 - 14	71	3	1	13	53	1	-	14 - 10
15 - 19	764	12	1	58	629	53	11	19 - 15
20 - 24	1908	9	4	58	1610	167	60	24 - 20
25 - 44	7137	24	2	31	5718	896	466	44 - 25
45 - 64	2164	12	1	1	1624	336	190	64 - 45
65+	303	9	3	-	150	91	50	+65
Not Stated	2	-	-	-	2	-	-	غير مبين
<b>Total</b>	<b>12349</b>	<b>69</b>	<b>12</b>	<b>161</b>	<b>9786</b>	<b>1544</b>	<b>777</b>	<b>المجموع</b>

جدول (41 تابع): السكان الفلسطينيون 10 سنوات فأكثر المشتغلون والمتعطلون الذين سبق لهم العمل حسب الجنس وفئات العمر بالسنوات والحالة العملية ونوع التجمع

**Table (41 Cont.): Employed and Unemployed Ever Worked Palestinian Population 10 Years and Over by Sex, Age Groups in Years, Employment Status and Type of Locality (المجموع، Total)**

العمر والجنس Age and Sex	المجموع Total	الحالة العملية Employment Status					صاحب عمل Employer	العمر والجنس Age and Sex
		غير مبين Not Stated	أخرى Others	يعمل لدى الأسرة دون أجر Unpaid Family Member	مستخدم بأجر Wage Employee	يعمل لحسابه Self Employed		
<b>Male</b>								<b>ذكور</b>
10 - 14	512	18	14	83	381	16	-	14 - 10
15 - 19	5259	105	29	423	4316	316	70	19 - 15
20 - 24	10840	111	18	402	8992	981	336	24 - 20
25 - 44	34907	190	18	284	27084	4539	2792	44 - 25
45 - 64	11120	100	7	22	7925	1821	1245	64 - 45
65+	1418	38	5	-	723	412	240	+65
Not Stated	13	3	-	-	10	-	-	غير مبين
<b>Total</b>	<b>64069</b>	<b>565</b>	<b>91</b>	<b>1214</b>	<b>49431</b>	<b>8085</b>	<b>4683</b>	<b>المجموع</b>
<b>Female</b>								<b>إناث</b>
10 - 14	5	1	-	1	2	1	-	14 - 10
15 - 19	94	6	1	5	73	6	3	19 - 15
20 - 24	754	7	2	2	723	19	1	24 - 20
25 - 44	3057	23	5	19	2831	130	49	44 - 25
45 - 64	1118	10	2	6	1028	52	20	64 - 45
65+	52	1	1	1	32	14	3	+65
Not Stated	4	-	-	-	3	1	-	غير مبين
<b>Total</b>	<b>5084</b>	<b>48</b>	<b>11</b>	<b>34</b>	<b>4692</b>	<b>223</b>	<b>76</b>	<b>المجموع</b>
<b>Both Sexes</b>								<b>كلا الجنسين</b>
10 - 14	517	19	14	84	383	17	-	14 - 10
15 - 19	5353	111	30	428	4389	322	73	19 - 15
20 - 24	11594	118	20	404	9715	1000	337	24 - 20
25 - 44	37964	213	23	303	29915	4669	2841	44 - 25
45 - 64	12238	110	9	28	8953	1873	1265	64 - 45
65+	1470	39	6	1	755	426	243	+65
Not Stated	17	3	-	-	13	1	-	غير مبين
<b>Total</b>	<b>69153</b>	<b>613</b>	<b>102</b>	<b>1248</b>	<b>54123</b>	<b>8308</b>	<b>4759</b>	<b>المجموع</b>

جدول 42: السكان الفلسطينيون 10 سنوات فأكثر المشتغلون والمتعطلون الذين سبق لهم العمل حسب الجنس وفئات العمر بالسنوات والمهنة الرئيسية ونوع التجمع

**Table 42: Employed and Unemployed Ever Worked Palestinian Population 10 Years and Over by Sex, Age Groups in Years, Main Occupation and Type of Locality (Urban, حضر)**

العمر والجنس	المجموع Total	المهنة الرئيسية										
		غير مبين	المهن الأولية	مشغلو الآلات ومجموعها	العاملون في الحرف وما إليها من المهن	العمال المهرة في الزراعة وصيد الأسماك	العاملون في الخدمات والباعة في المحلات التجارية والأسواق	الكتبة	الفنيون والمتخصصون المساعدون	المتخصصون	المشروعون وموظفو الإدارة العليا	
Age and Sex	Total	Not Stated	Elementary Occupations	Plant, Machine Operators and Assemblers	Crafts and Related Workers	Skilled Agricultural and Fishery Workers	Services and Sales Workers	Clerks	Technicians and Associate Professionals	Professionals	Legislators and Managers	العمر والجنس
<b>Male</b>												<b>ذكور</b>
10 - 14	438	7	60	-	294	8	68	1	-	-	-	14 - 10
15 - 19	4473	45	879	225	2297	49	916	29	31	-	2	19 - 15
20 - 24	8968	50	1857	685	3262	90	2415	296	178	99	36	24 - 20
25 - 44	27996	96	6465	2486	7750	256	5807	1000	1276	2171	689	44 - 25
45 - 64	9011	74	1801	678	1574	159	1900	533	708	940	644	64 - 45
65+	1118	22	250	76	153	67	347	50	39	43	71	+65
Not Stated	11	1	1	2	1	-	3	1	1	1	-	غير مبين
<b>Total</b>	<b>52015</b>	<b>295</b>	<b>11313</b>	<b>4152</b>	<b>15331</b>	<b>629</b>	<b>11456</b>	<b>1910</b>	<b>2233</b>	<b>3254</b>	<b>1442</b>	<b>المجموع</b>
<b>Female</b>												<b>إناث</b>
10 - 14	5	1	-	-	2	-	2	-	-	-	-	14 - 10
15 - 19	84	3	-	-	21	-	25	18	17	-	-	19 - 15
20 - 24	571	5	5	1	21	1	48	214	145	115	16	24 - 20
25 - 44	2262	15	22	2	125	3	122	428	794	600	151	44 - 25
45 - 64	874	9	16	1	46	3	43	57	399	168	132	64 - 45
65+	34	1	1	-	9	1	7	-	8	1	6	+65
Not Stated	4	-	-	-	-	-	1	2	1	-	-	غير مبين
<b>Total</b>	<b>3834</b>	<b>34</b>	<b>44</b>	<b>4</b>	<b>224</b>	<b>8</b>	<b>248</b>	<b>719</b>	<b>1364</b>	<b>884</b>	<b>305</b>	<b>المجموع</b>
<b>Both Sexes</b>												<b>كلا الجنسين</b>
10 - 14	443	8	60	-	296	8	70	1	-	-	-	14 - 10
15 - 19	4557	48	879	225	2318	49	941	47	48	-	2	19 - 15
20 - 24	9539	55	1862	686	3283	91	2463	510	323	214	52	24 - 20
25 - 44	30258	111	6487	2488	7875	259	5929	1428	2070	2771	840	44 - 25
45 - 64	9885	83	1817	679	1620	162	1943	590	1107	1108	776	64 - 45
65+	1152	23	251	76	162	68	354	50	47	44	77	+65
Not Stated	15	1	1	2	1	-	4	3	2	1	-	غير مبين
<b>Total</b>	<b>55849</b>	<b>329</b>	<b>11357</b>	<b>4156</b>	<b>15555</b>	<b>637</b>	<b>11704</b>	<b>2629</b>	<b>3597</b>	<b>4138</b>	<b>1747</b>	<b>المجموع</b>



جدول (42 تابع): السكان الفلسطينيون 10 سنوات فأكثر المشتغلون والمتعطلون الذين سبق لهم العمل حسب الجنس وفئات العمر بالسنوات والمهنة الرئيسية ونوع التجمع

Table (42 Cont.): Employed and Unemployed Ever Worked Palestinian Population 10 Years and Over by Sex, Age Groups in Years, Main Occupation and Type of Locality

(ريف, Rural)

العمر والجنس Age and Sex	المجموع Total	المهنة الرئيسية Main Occupation										العمر والجنس العمر والجنس	
		غير مبين Not Stated	المهن الأولية Elementary Occupations	مشغلو الآلات ومجموعها Plant, Machine Operators and Assemblers	العمالون في الحرف وما إليها من المهن Crafts and Related Workers	العمال المهرة في الزراعة وصيد الأسماك Skilled Agricultural and Fishery Workers	العمالون في الخدمات والباعة في المحلات التجارية والأسواق Services and Sales Workers	الكتبة Clerks	الفنيون والمتخصصون المساعدون Technicians and Associate Professionals	المتخصصون Professionals	المشروعون وموظفو الإدارة العليا Legislators and Managers		
<b>Male</b>													<b>ذكور</b>
10 - 14	3	-	2	-	-	1	-	-	-	-	-	-	14 - 10
15 - 19	32	1	13	2	12	1	3	-	-	-	-	-	19 - 15
20 - 24	138	-	74	12	19	6	21	1	2	2	1	24 - 20	
25 - 44	533	3	279	33	58	21	63	16	21	33	6	44 - 25	
45 - 64	185	-	88	16	6	22	15	5	8	20	5	64 - 45	
65+	15	-	10	-	2	2	1	-	-	-	-	+65	
Not Stated	-	-	-	-	-	-	-	-	-	-	-	-	غير مبين
<b>Total</b>	<b>906</b>	<b>4</b>	<b>466</b>	<b>63</b>	<b>97</b>	<b>53</b>	<b>103</b>	<b>22</b>	<b>31</b>	<b>55</b>	<b>12</b>	<b>المجموع</b>	
<b>Female</b>													<b>إناث</b>
10 - 14	-	-	-	-	-	-	-	-	-	-	-	-	14 - 10
15 - 19	-	-	-	-	-	-	-	-	-	-	-	-	19 - 15
20 - 24	9	-	-	-	-	-	-	5	3	1	-	24 - 20	
25 - 44	36	-	1	-	1	-	2	7	12	11	2	44 - 25	
45 - 64	4	-	1	-	-	-	-	1	2	-	-	64 - 45	
65+	-	-	-	-	-	-	-	-	-	-	-	+65	
Not Stated	-	-	-	-	-	-	-	-	-	-	-	-	غير مبين
<b>Total</b>	<b>49</b>	<b>-</b>	<b>2</b>	<b>-</b>	<b>1</b>	<b>-</b>	<b>2</b>	<b>13</b>	<b>17</b>	<b>12</b>	<b>2</b>	<b>المجموع</b>	
<b>Both Sexes</b>													<b>كلا الجنسين</b>
10 - 14	3	-	2	-	-	1	-	-	-	-	-	-	14 - 10
15 - 19	32	1	13	2	12	1	3	-	-	-	-	-	19 - 15
20 - 24	147	-	74	12	19	6	21	6	5	3	1	24 - 20	
25 - 44	569	3	280	33	59	21	65	23	33	44	8	44 - 25	
45 - 64	189	-	89	16	6	22	15	6	10	20	5	64 - 45	
65+	15	-	10	-	2	2	1	-	-	-	-	+65	
Not Stated	-	-	-	-	-	-	-	-	-	-	-	-	غير مبين
<b>Total</b>	<b>955</b>	<b>4</b>	<b>468</b>	<b>63</b>	<b>98</b>	<b>53</b>	<b>105</b>	<b>35</b>	<b>48</b>	<b>67</b>	<b>14</b>	<b>المجموع</b>	

جدول (42 تابع): السكان الفلسطينيون 10 سنوات فأكثر المشتغلون والمتعطلون الذين سبق لهم العمل حسب الجنس وفئات العمر بالسنوات والمهنة الرئيسية ونوع التجمع

Table (42 Cont.): Employed and Unemployed Ever Worked Palestinian Population 10 Years and Over by Sex, Age Groups in Years, Main Occupation and Type of Locality

(مخيمات، Camps)

العمر والجنس Age and Sex	المجموع Total	المهنة الرئيسية Main Occupation										العمر والجنس العمر والجنس	
		غير مبين Not Stated	المهن الأولية Elementary Occupations	مشغلو الآلات ومجموعها Plant, Machine Operators and Assemblers	العمالون في الحرف وما إليها من المهن Crafts and Related Workers	العمال المهرة في الزراعة وصيد الأسماك Skilled Agricultural and Fishery Workers	العمالون في الخدمات والبيع في المحلات التجارية والأسواق Services and Sales Workers	الكتبة Clerks	الفنيون والمتخصصون المساعدون Technicians and Associate Professionals	المتخصصون Professionals	المشروعون وموظفو الإدارة العليا Legislators and Managers		
<b>Male</b>													<b>ذكور</b>
10 - 14	71	3	13	-	43	7	5	-	-	-	-	-	14 - 10
15 - 19	754	2	91	20	422	47	162	1	8	-	1	19 - 15	
20 - 24	1734	5	216	80	639	68	583	49	60	28	6	24 - 20	
25 - 44	6378	16	1100	393	1648	282	1404	252	395	711	177	44 - 25	
45 - 64	1924	10	296	117	280	122	429	110	163	225	172	64 - 45	
65+	285	5	51	14	33	31	88	9	18	10	26	+65	
Not Stated	2	-	-	-	-	-	2	-	-	-	-	-	غير مبين
<b>Total</b>	<b>11148</b>	<b>41</b>	<b>1767</b>	<b>624</b>	<b>3065</b>	<b>557</b>	<b>2673</b>	<b>421</b>	<b>644</b>	<b>974</b>	<b>382</b>	<b>المجموع</b>	
<b>Female</b>													<b>إناث</b>
10 - 14	-	-	-	-	-	-	-	-	-	-	-	-	14 - 10
15 - 19	10	1	-	-	2	-	-	5	2	-	-	-	19 - 15
20 - 24	174	1	2	2	6	-	12	64	48	31	8	24 - 20	
25 - 44	759	3	17	3	34	-	42	117	304	183	56	44 - 25	
45 - 64	240	-	13	-	14	-	10	14	116	46	27	64 - 45	
65+	18	-	3	1	2	-	5	-	4	-	3	+65	
Not Stated	-	-	-	-	-	-	-	-	-	-	-	-	غير مبين
<b>Total</b>	<b>1201</b>	<b>5</b>	<b>35</b>	<b>6</b>	<b>58</b>	<b>-</b>	<b>69</b>	<b>200</b>	<b>474</b>	<b>260</b>	<b>94</b>	<b>المجموع</b>	
<b>Both Sexes</b>													<b>كلا الجنسين</b>
10 - 14	71	3	13	-	43	7	5	-	-	-	-	-	14 - 10
15 - 19	764	3	91	20	424	47	162	6	10	-	1	19 - 15	
20 - 24	1908	6	218	82	645	68	595	113	108	59	14	24 - 20	
25 - 44	7137	19	1117	396	1682	282	1446	369	699	894	233	44 - 25	
45 - 64	2164	10	309	117	294	122	439	124	279	271	199	64 - 45	
65+	303	5	54	15	35	31	93	9	22	10	29	+65	
Not Stated	2	-	-	-	-	-	2	-	-	-	-	-	غير مبين
<b>Total</b>	<b>12349</b>	<b>46</b>	<b>1802</b>	<b>630</b>	<b>3123</b>	<b>557</b>	<b>2742</b>	<b>621</b>	<b>1118</b>	<b>1234</b>	<b>476</b>	<b>المجموع</b>	

جدول (42 تابع): السكان الفلسطينيون 10 سنوات فأكثر المشتغلون والمتعطلون الذين سبق لهم العمل حسب الجنس وفئات العمر بالسنوات والمهنة الرئيسية ونوع التجمع

Table (42 Cont.): Employed and Unemployed Ever Worked Palestinian Population 10 Years and Over by Sex, Age Groups in Years, Main Occupation and Type of Locality

(المجموع، Total)

العمر والجنس Age and Sex	المجموع Total	المهنة الرئيسية Main Occupation										العمر والجنس العمر والجنس	
		غير مبين Not Stated	المهن الأولية Elementary Occupations	مشغلو الآلات ومجموعها Plant, Machine Operators and Assemblers	العاملون في الحرف وما إليها من المهن Crafts and Related Workers	العمال المهرة في الزراعة وصيد الأسماك Skilled Agricultural and Fishery Workers	العاملون في الخدمات والبيع في المحلات التجارية والأسواق Services and Sales Workers	الكتبة Clerks	الفنيون والمتخصصون المساعدون Technicians and Associate Professionals	المتخصصون Professionals	المشروعون وموظفو الإدارة العليا Legislators and Managers		
<b>Male</b>													<b>ذكور</b>
10 - 14	512	10	75	-	337	16	73	1	-	-	-	-	14 - 10
15 - 19	5259	48	983	247	2731	97	1081	30	39	-	3	-	19 - 15
20 - 24	10840	55	2147	777	3920	164	3019	346	240	129	43	-	24 - 20
25 - 44	34907	115	7844	2912	9456	559	7274	1268	1692	2915	872	-	44 - 25
45 - 64	11120	84	2185	811	1860	303	2344	648	879	1185	821	-	64 - 45
65+	1418	27	311	90	188	100	436	59	57	53	97	-	+65
Not Stated	13	1	1	2	1	-	5	1	1	1	-	-	غير مبين
<b>Total</b>	<b>64069</b>	<b>340</b>	<b>13546</b>	<b>4839</b>	<b>18493</b>	<b>1239</b>	<b>14232</b>	<b>2353</b>	<b>2908</b>	<b>4283</b>	<b>1836</b>	-	<b>المجموع</b>
<b>Female</b>													<b>إناث</b>
10 - 14	5	1	-	-	2	-	2	-	-	-	-	-	14 - 10
15 - 19	94	4	-	-	23	-	25	23	19	-	-	-	19 - 15
20 - 24	754	6	7	3	27	1	60	283	196	147	24	-	24 - 20
25 - 44	3057	18	40	5	160	3	166	552	1110	794	209	-	44 - 25
45 - 64	1118	9	30	1	60	3	53	72	517	214	159	-	64 - 45
65+	52	1	4	1	11	1	12	-	12	1	9	-	+65
Not Stated	4	-	-	-	-	-	1	2	1	-	-	-	غير مبين
<b>Total</b>	<b>5084</b>	<b>39</b>	<b>81</b>	<b>10</b>	<b>283</b>	<b>8</b>	<b>319</b>	<b>932</b>	<b>1855</b>	<b>1156</b>	<b>401</b>	-	<b>المجموع</b>
<b>Both Sexes</b>													<b>كلا الجنسين</b>
10 - 14	517	11	75	-	339	16	75	1	-	-	-	-	14 - 10
15 - 19	5353	52	983	247	2754	97	1106	53	58	-	3	-	19 - 15
20 - 24	11594	61	2154	780	3947	165	3079	629	436	276	67	-	24 - 20
25 - 44	37964	133	7884	2917	9616	562	7440	1820	2802	3709	1081	-	44 - 25
45 - 64	12238	93	2215	812	1920	306	2397	720	1396	1399	980	-	64 - 45
65+	1470	28	315	91	199	101	448	59	69	54	106	-	+65
Not Stated	17	1	1	2	1	-	6	3	2	1	-	-	غير مبين
<b>Total</b>	<b>69153</b>	<b>379</b>	<b>13627</b>	<b>4849</b>	<b>18776</b>	<b>1247</b>	<b>14551</b>	<b>3285</b>	<b>4763</b>	<b>5439</b>	<b>2237</b>	-	<b>المجموع</b>

جدول 43: السكان الفلسطينيون 10 سنوات فأكثر المشتغلون والمتعطلون الذين سبق لهم العمل حسب الجنس والحالة الزوجية وفئات العمر بالسنوات والمهنة الرئيسية

Table 43: Employed and Unemployed Ever Worked Palestinian Population 10 Years and Over by Sex, Marital Status, Age Groups in Years and Main Occupation

Sex	Marital Status	Age	المجموع Total	المهنة الرئيسية									العمر	الحالة الزوجية	الجنس	
				غير مبين Not Stated	المهن الأولية Elementary Occupations	مشغلو الآلات ومجموعها Plant, Machine Operators and Assemblers	العاملون في الحرف وما إليها من المهن Crafts and Related Workers	العاملون في الزراعة وصيد الأسماك Skilled Agricultural and Fishery Workers	العاملون في الخدمات والباعة في المحلات التجارية والأسواق Services and Sales Workers	الكتبة Clerks	الفنيون والمختصون المساعدون Technicians and Associate Professionals	المختصون Professionals				المشروعون وموظفو الإدارة العليا Legislators and Managers
Male	Never Married	12 - 14	497	9	75	-	325	16	71	1	-	-	-	14 - 12	لم يتزوج أبداً	ذكور
		15 - 19	4704	44	855	204	2528	74	936	26	36	-	1	19 - 15		
		20 - 24	4878	33	839	263	1802	55	1421	211	140	90	24	24 - 20		
		25 - 44	1704	11	187	67	339	27	475	134	118	293	53	44 - 25		
		45 - 64	51	-	9	2	7	1	8	4	3	8	9	64 - 45		
		65+	6	-	1	-	2	-	2	1	-	-	-	+65		
		Not Stated	8	1	1	1	-	-	4	-	1	-	-	غير مبين		
	Total	11848	98	1967	537	5003	173	2917	377	298	391	87	المجموع			
	Legally Married	12 - 14	-	-	-	-	-	-	-	-	-	-	-	14 - 12	عقد قران لأول مرة	
		15 - 19	102	-	25	9	36	2	28	1	1	-	-	19 - 15		
		20 - 24	357	3	59	30	115	2	111	13	15	8	1	24 - 20		
		25 - 44	208	1	13	2	42	2	72	16	11	41	8	44 - 25		
		45 - 64	1	-	-	-	-	-	1	-	-	-	-	64 - 45		
		65+	-	-	-	-	-	-	-	-	-	-	-	+65		
		Not Stated	-	-	-	-	-	-	-	-	-	-	-	غير مبين		
	Total	668	4	97	41	193	6	212	30	27	49	9	المجموع			
	Married	12 - 14	-	-	-	-	-	-	-	-	-	-	-	14 - 12	متزوج	
		15 - 19	436	3	99	33	161	20	113	3	2	-	2	19 - 15		
		20 - 24	5552	16	1240	483	1981	106	1471	122	84	31	18	24 - 20		
		25 - 44	32837	100	7601	2829	9050	527	6694	1113	1554	2559	810	44 - 25		
		45 - 64	10964	81	2151	800	1840	299	2311	641	868	1168	805	64 - 45		
65+		1289	25	283	84	173	88	396	53	50	47	90	+65			
Not Stated		4	-	-	1	1	-	-	1	-	1	-	غير مبين			
Total	51082	225	11374	4230	13206	1040	10985	1933	2558	3806	1725	المجموع				

جدول (43 تابع): السكان الفلسطينيون 10 سنوات فأكثر المشتغلون والمتعطلون الذين سبق لهم العمل حسب الجنس والحالة الزوجية وفئات العمر بالسنوات والمهنة الرئيسية

Table (43 Cont.): Employed and Unemployed Ever Worked Palestinian Population 10 Years and Over by Sex, Marital Status, Age Groups in Years and Main Occupation

Sex	Marital Status	Age	المجموع Total	المهنة الرئيسية Main Occupation									العمر	الحالة الزوجية	الجنس		
				غير مبين Not Stated	المهن الأولية Elementary Occupations	مشغلو الآلات ومجموعها Plant, Machine Operators and Assemblers	العاملون في الحرف وما إليها من المهن Crafts and Related Workers	العمال المهرة في الزراعة وصيد الأسماك Skilled Agricultural and Fishery Workers	العاملون في الخدمات والباعة في المحلات التجارية والاسواق Services and Sales Workers	الكتبة Clerks	الفنيون والمختصون المساعدون Technicians and Associate Professionals	المختصون Professionals				المشروعون وموظفو الإدارة العليا Legislators and Managers	
	Divorced	12 - 14	-	-	-	-	-	-	-	-	-	-	-	-	14 - 12	مطلق	
		15 - 19	4	-	2	-	1	-	1	-	-	-	-	-	19 - 15		
		20 - 24	35	-	9	1	14	1	10	-	-	-	-	-	24 - 20		
		25 - 44	137	1	39	10	22	2	30	5	7	20	1	44 - 25			
		45 - 64	37	1	10	3	3	1	4	-	3	8	4	64 - 45			
		65+	5	-	-	-	1	-	1	-	1	1	1	+65			
		Not Stated	-	-	-	-	-	-	-	-	-	-	-	-	غير مبين		
	Total	218	2	60	14	41	4	46	5	11	29	6	المجموع				
	Widowed	12 - 14	-	-	-	-	-	-	-	-	-	-	-	-	14 - 12	أرمل	
		15 - 19	-	-	-	-	-	-	-	-	-	-	-	-	19 - 15		
		20 - 24	1	-	-	-	1	-	-	-	-	-	-	-	24 - 20		
		25 - 44	17	-	4	4	3	1	3	-	1	1	-	44 - 25			
		45 - 64	66	2	15	6	10	2	19	3	5	1	3	64 - 45			
		65+	118	2	27	6	12	12	37	5	6	5	6	+65			
		Not Stated	-	-	-	-	-	-	-	-	-	-	-	-	غير مبين		
	Total	202	4	46	16	26	15	59	8	12	7	9	المجموع				
	Not Stated	12 - 14	-	-	-	-	-	-	-	-	-	-	-	-	14 - 12	غير مبين	
		15 - 19	13	1	2	1	5	1	3	-	-	-	-	-	19 - 15		
		20 - 24	17	3	-	-	7	-	6	-	1	-	-	-	24 - 20		
		25 - 44	4	2	-	-	-	-	-	-	1	1	-	-	44 - 25		
		45 - 64	1	-	-	-	-	-	1	-	-	-	-	-	64 - 45		
65+		-	-	-	-	-	-	-	-	-	-	-	-	+65			
Not Stated		1	-	-	-	-	-	1	-	-	-	-	-	غير مبين			
Total	36	6	2	1	12	1	11	-	2	1	-	المجموع					

جدول (43 تابع): السكان الفلسطينيون 10 سنوات فأكثر المشتغلون والمتعطلون الذين سبق لهم العمل حسب الجنس والحالة الزوجية وفئات العمر بالسنوات والمهنة الرئيسية

Table (43 Cont.): Employed and Unemployed Ever Worked Palestinian Population 10 Years and Over by Sex, Marital Status, Age Groups in Years and Main Occupation

Sex	Marital Status	Age	المجموع Total	المهنة الرئيسية										العمر	الحالة الزوجية	الجنس			
				غير مبين	المهن الأولية	مشغلو الآلات ومجموعها	العاملون في الحرف وما إليها من المهن	العمال المهرة في الزراعة وصيد الأسماك	العاملون في الخدمات والباعة في المحلات التجارية والاسواق	الكتبة	الفنيون والمتخصصون والمساعدون	المتخصصون	المشروعون وموظفو الإدارة العليا						
				Not Stated	Elementary Occupations	Plant, Machine Operators and Assemblers	Crafts and Related Workers	Skilled Agricultural and Fishery Workers	Services and Sales Workers	Clerks	Technicians and Associate Professionals	Professionals	Legislators and Managers						
Female	Total	12 - 14	497	9	75	-	325	16	71	1	-	-	-	14 - 12	المجموع				
		15 - 19	5259	48	983	247	2731	97	1081	30	39	-	3	19 - 15					
		20 - 24	10840	55	2147	777	3920	164	3019	346	240	129	43	24 - 20					
		25 - 44	34907	115	7844	2912	9456	559	7274	1268	1692	2915	872	44 - 25					
		45 - 64	11120	84	2185	811	1860	303	2344	648	879	1185	821	64 - 45					
		65+	1418	27	311	90	188	100	436	59	57	53	97	+65					
		Not Stated	13	1	1	2	1	-	5	1	1	1	-	غير مبين					
	Less Than Age of Marriage	10 - 11	15	1	-	-	12	-	2	-	-	-	-	11 - 10	دون سن الزواج				
		Total	64069	340	13546	4839	18493	1239	14232	2353	2908	4283	1836	المجموع					
	Never Married	12 - 14	3	-	-	-	2	-	1	-	-	-	-	14 - 12	لم يتزوج أبداً	إناث			
		15 - 19	79	3	-	-	22	-	20	18	16	-	-	19 - 15					
		20 - 24	482	4	5	2	19	-	42	177	122	98	13	24 - 20					
		25 - 44	923	6	9	2	79	-	52	207	278	239	51	44 - 25					
		45 - 64	287	3	7	1	13	-	6	22	115	74	46	64 - 45					
		65+	10	-	-	-	2	-	-	-	4	1	3	+65					
		Not Stated	1	-	-	-	-	-	-	1	-	-	-	غير مبين					
		Total	1785	16	21	5	137	-	121	425	535	412	113	المجموع					
		Legally Married	12 - 14	-	-	-	-	-	-	-	-	-	-	-			14 - 12	عقد قران لأول مرة	
			15 - 19	1	-	-	-	-	-	-	1	-	-	-			19 - 15		
	20 - 24		34	1	-	-	1	-	3	15	7	7	-	24 - 20					
	25 - 44		35	-	-	-	-	-	1	12	7	11	4	44 - 25					
45 - 64	-		-	-	-	-	-	-	-	-	-	-	64 - 45						
65+	-		-	-	-	-	-	-	-	-	-	-	+65						
Not Stated	-		-	-	-	-	-	-	-	-	-	-	غير مبين						
Total	70	1	-	-	1	-	4	28	14	18	4	المجموع							

جدول (43 تابع): السكان الفلسطينيون 10 سنوات فأكثر المشتغلون والمتعطلون الذين سبق لهم العمل حسب الجنس والحالة الزوجية وفئات العمر بالسنوات والمهنة الرئيسية

Table (43 Cont.): Employed and Unemployed Ever Worked Palestinian Population 10 Years and Over by Sex, Marital Status, Age Groups in Years and Main Occupation

Sex	Marital Status	Age	المجموع Total	المهنة الرئيسية									العمر	الحالة الزوجية	الجنس	
				غير مبين Not Stated	المهن الأولية Elementary Occupations	مشغلو الآلات ومجموعها Plant, Machine Operators and Assemblers	العاملون في الحرف وما إليها من المهن Crafts and Related Workers	العمال المهرة في الزراعة وصيد الأسماك Skilled Agricultural and Fishery Workers	العاملون في الخدمات والباعة في المحلات التجارية والاسواق Services and Sales Workers	الكتبة Clerks	الفنيون والمختصون المساعدون Technicians and Associate Professionals	المختصون Professionals				المشروعون وموظفو الإدارة العليا Legislators and Managers
	Married	12 - 14	-	-	-	-	-	-	-	-	-	-	-	14 - 12	متزوج	
		15 - 19	14	1	-	-	1	-	5	4	3	-	-	19 - 15		
		20 - 24	213	1	1	-	4	1	13	81	64	37	11	24 - 20		
		25 - 44	1896	10	20	2	67	3	96	290	767	509	132	44 - 25		
		45 - 64	658	3	8	-	34	2	34	39	331	114	93	64 - 45		
		65+	9	-	1	-	3	-	4	-	1	-	-	+65		
		Not Stated	1	-	-	-	-	-	-	1	-	-	-	-		
	Total	2791	15	30	2	109	6	152	415	1166	660	236	المجموع			
	Divorced	12 - 14	-	-	-	-	-	-	-	-	-	-	-	14 - 12	مطلق	
		15 - 19	-	-	-	-	-	-	-	-	-	-	-	19 - 15		
		20 - 24	22	-	1	1	2	-	2	9	3	4	-	24 - 20		
		25 - 44	134	1	6	1	12	-	8	32	39	19	16	44 - 25		
		45 - 64	59	-	4	-	5	-	2	5	28	11	4	64 - 45		
		65+	1	-	-	-	-	-	1	-	-	-	-	+65		
Not Stated		-	-	-	-	-	-	-	-	-	-	-	-	غير مبين		
Total	216	1	11	2	19	-	13	46	70	34	20	المجموع				
Widowed	12 - 14	-	-	-	-	-	-	-	-	-	-	-	14 - 12	أرمل		
	15 - 19	-	-	-	-	-	-	-	-	-	-	-	19 - 15			
	20 - 24	2	-	-	-	1	-	-	1	-	-	-	24 - 20			
	25 - 44	68	1	5	-	2	-	8	11	19	16	6	44 - 25			
	45 - 64	111	2	11	-	8	1	11	6	43	15	14	64 - 45			
	65+	32	1	3	1	6	1	7	-	7	-	6	+65			
	Not Stated	1	-	-	-	-	-	1	-	-	-	-	-			غير مبين
Total	214	4	19	1	17	2	27	18	69	31	26	المجموع				

جدول (43 تابع): السكان الفلسطينيون 10 سنوات فأكثر المشتغلون والمتعطلون الذين سبق لهم العمل حسب الجنس والحالة الزوجية وفئات العمر بالسنوات والمهنة الرئيسية

Table (43 Cont.): Employed and Unemployed Ever Worked Palestinian Population 10 Years and Over by Sex, Marital Status, Age Groups in Years and Main Occupation

Sex	Marital Status	Age	المجموع Total	المهنة الرئيسية Main Occupation									العمر	الحالة الزوجية	الجنس			
				غير مبيّن	المهن الأولية	مشغلو الآلات ومجموعها	العاملون في الحرف وما إليها من المهن	العمال المهرة في الزراعة وصيد الأسماك	العاملون في الخدمات والباعة في المحلات التجارية والاسواق	الكتبة	الفنيون والمختصون المساعدون	المختصون				المشروعون وموظفو الإدارة العليا		
				Not Stated	Elementary Occupations	Plant, Machine Operators and Assemblers	Crafts and Related Workers	Skilled Agricultural and Fishery Workers	Sales Workers	Clerks	Technicians and Associate Professionals	Professionals	Legislators and Managers					
Both Sexes	Not Stated	12 - 14	-	-	-	-	-	-	-	-	-	-	-	-	14 - 12	غير مبيّن	كلا الجنسين	
		15 - 19	-	-	-	-	-	-	-	-	-	-	-	-	19 - 15			
		20 - 24	1	-	-	-	-	-	-	-	-	-	1	-	24 - 20			
		25 - 44	1	-	-	-	-	-	-	1	-	-	-	-	44 - 25			
		45 - 64	3	1	-	-	-	-	-	-	-	-	-	-	2			64 - 45
		65+	-	-	-	-	-	-	-	-	-	-	-	-	-			+65
		Not Stated	1	-	-	-	-	-	-	-	-	1	-	-	-			غير مبيّن
	Total	6	1	-	-	-	-	-	-	1	-	1	1	2	المجموع			
	Total	12 - 14	3	-	-	-	2	-	-	1	-	-	-	-	14 - 12	المجموع		
		15 - 19	94	4	-	-	23	-	-	25	23	19	-	-	19 - 15			
		20 - 24	754	6	7	3	27	1	60	283	196	147	24	24	24 - 20			
		25 - 44	3057	18	40	5	160	3	166	552	1110	794	209	209	44 - 25			
		45 - 64	1118	9	30	1	60	3	53	72	517	214	159	159	64 - 45			
		65+	52	1	4	1	11	1	12	-	12	1	9	9	+65			
		Not Stated	4	-	-	-	-	-	-	1	2	1	-	-	-			غير مبيّن
	Less Than Age of Marriage	10 - 11	2	1	-	-	-	-	-	1	-	-	-	-	11 - 10	دون سن الزواج		
		Total	5084	39	81	10	283	8	319	932	1855	1156	401	401	المجموع			
	Never Married	12 - 14	500	9	75	-	327	16	72	1	-	-	-	-	14 - 12	لم يتزوج أبداً		
		15 - 19	4783	47	855	204	2550	74	956	44	52	-	1	1	19 - 15			
		20 - 24	5360	37	844	265	1821	55	1463	388	262	188	37	37	24 - 20			
		25 - 44	2627	17	196	69	418	27	527	341	396	532	104	104	44 - 25			
45 - 64		338	3	16	3	20	1	14	26	118	82	55	55	64 - 45				
65+		16	-	1	-	4	-	2	1	4	1	3	3	+65				
Not Stated		9	1	1	1	-	-	-	4	1	1	-	-	-	غير مبيّن			
Total	13633	114	1988	542	5140	173	3038	802	833	803	200	200	المجموع					



جدول (43 تابع): السكان الفلسطينيون 10 سنوات فأكثر المشتغلون والمتعطلون الذين سبق لهم العمل حسب الجنس والحالة الزوجية وفئات العمر بالسنوات والمهنة الرئيسية

Table (43 Cont.): Employed and Unemployed Ever Worked Palestinian Population 10 Years and Over by Sex, Marital Status, Age Groups in Years and Main Occupation

Sex	Marital Status	Age	المجموع Total	المهنة الرئيسية									العمر	الحالة الزوجية	الجنس		
				غير مبيّن	المهن الأولية	مشغلو الآلات ومجموعها	العمالون في الحرف وما إليها من المهن	العمال المهرة في الزراعة وصيد الأسماك	العمالون في الخدمات والباعة في المحلات التجارية والأسواق	الكتبة	الفنيون والمتخصصون والمساعدون	المتخصصون				المشروعون وموظفو الإدارة العليا	
				Not Stated	Elementary Occupations	Plant, Machine Operators and Assemblers	Crafts and Related Workers	Skilled Agricultural and Fishery Workers	Services and Sales Workers	Clerks	Technicians and Associate Professionals	Professionals	Legislators and Managers				
	Legally Married	12 - 14	-	-	-	-	-	-	-	-	-	-	-	14 - 12	عقد قران لأول مرة		
		15 - 19	103	-	25	9	36	2	28	2	1	-	-	19 - 15			
		20 - 24	391	4	59	30	116	2	114	28	22	15	1	24 - 20			
		25 - 44	243	1	13	2	42	2	73	28	18	52	12	44 - 25			
		45 - 64	1	-	-	-	-	-	1	-	-	-	-	64 - 45			
		65+	-	-	-	-	-	-	-	-	-	-	-	-			+65
		Not Stated	-	-	-	-	-	-	-	-	-	-	-	-			غير مبيّن
	Total	738	5	97	41	194	6	216	58	41	67	13	13	المجموع			
	Married	12 - 14	-	-	-	-	-	-	-	-	-	-	-	-	14 - 12	متزوج	
		15 - 19	450	4	99	33	162	20	118	7	5	-	2	19 - 15			
		20 - 24	5765	17	1241	483	1985	107	1484	203	148	68	29	24 - 20			
		25 - 44	34733	110	7621	2831	9117	530	6790	1403	2321	3068	942	44 - 25			
		45 - 64	11622	84	2159	800	1874	301	2345	680	1199	1282	898	64 - 45			
		65+	1298	25	284	84	176	88	400	53	51	47	90	+65			
		Not Stated	5	-	-	1	1	-	-	2	-	1	-	-	غير مبيّن		
	Total	53873	240	11404	4232	13315	1046	11137	2348	3724	4466	1961	1961	المجموع			
	Divorced	12 - 14	-	-	-	-	-	-	-	-	-	-	-	-	14 - 12	مطلق	
		15 - 19	4	-	2	-	1	-	1	-	-	-	-	-	19 - 15		
		20 - 24	57	-	10	2	16	1	12	9	3	4	-	24 - 20			
		25 - 44	271	2	45	11	34	2	38	37	46	39	17	44 - 25			
		45 - 64	96	1	14	3	8	1	6	5	31	19	8	64 - 45			
65+		6	-	-	-	1	-	2	-	1	1	1	+65				
Not Stated		-	-	-	-	-	-	-	-	-	-	-	-	غير مبيّن			
Total	434	3	71	16	60	4	59	51	81	63	26	26	المجموع				

جدول (43 تابع): السكان الفلسطينيون 10 سنوات فأكثر المشتغلون والمتعطلون الذين سبق لهم العمل حسب الجنس والحالة الزوجية وفئات العمر بالسنوات والمهنة الرئيسية

Table (43 Cont.): Employed and Unemployed Ever Worked Palestinian Population 10 Years and Over by Sex, Marital Status, Age Groups in Years and Main Occupation

Sex	Marital Status	Age	المجموع Total	المهنة الرئيسية									العمر	الحالة الزوجية	الجنس		
				غير مبين Not Stated	المهن الأولية Elementary Occupations	مشغلو الآلات ومجموعها Plant, Machine Operators and Assemblers	العاملون في الحرف وما إليها من المهن Crafts and Related Workers	العمال المهرة في الزراعة وصيد الأسماك Skilled Agricultural and Fishery Workers	العاملون في الخدمات والباعة في المحلات التجارية والاسواق Services and Sales Workers	الكتبة Clerks	الفنيون والمختصون المساعدون Technicians and Associate Professionals	المختصون Professionals				المشروعون وموظفو الإدارة العليا Legislators and Managers	
	Widowed	12 - 14	-	-	-	-	-	-	-	-	-	-	-	-	14 - 12	أرمل	
		15 - 19	-	-	-	-	-	-	-	-	-	-	-	-	19 - 15		
		20 - 24	3	-	-	-	2	-	-	1	-	-	-	-	24 - 20		
		25 - 44	85	1	9	4	5	1	11	11	20	17	6	44 - 25			
		45 - 64	177	4	26	6	18	3	30	9	48	16	17	64 - 45			
		65+	150	3	30	7	18	13	44	5	13	5	12	+65			
		Not Stated	1	-	-	-	-	-	1	-	-	-	-	-	غير مبين		
		Total	416	8	65	17	43	17	86	26	81	38	35	المجموع			
	Not Stated	12 - 14	-	-	-	-	-	-	-	-	-	-	-	-	14 - 12	غير مبين	
		15 - 19	13	1	2	1	5	1	3	-	-	-	-	-	19 - 15		
		20 - 24	18	3	-	-	7	-	6	-	1	1	-	-	24 - 20		
		25 - 44	5	2	-	-	-	-	1	-	1	1	-	-	44 - 25		
		45 - 64	4	1	-	-	-	-	1	-	-	-	2	-	64 - 45		
		65+	-	-	-	-	-	-	-	-	-	-	-	-	+65		
		Not Stated	2	-	-	-	-	-	1	-	1	-	-	-	غير مبين		
		Total	42	7	2	1	12	1	12	-	3	2	2	المجموع			
	Total	12 - 14	500	9	75	-	327	16	72	1	-	-	-	-	14 - 12	المجموع	
		15 - 19	5353	52	983	247	2754	97	1106	53	58	-	3	-	19 - 15		
		20 - 24	11594	61	2154	780	3947	165	3079	629	436	276	67	-	24 - 20		
		25 - 44	37964	133	7884	2917	9616	562	7440	1820	2802	3709	1081	-	44 - 25		
		45 - 64	12238	93	2215	812	1920	306	2397	720	1396	1399	980	-	64 - 45		
65+		1470	28	315	91	199	101	448	59	69	54	106	-	+65			
Not Stated		17	1	1	2	1	-	6	3	2	1	-	-	غير مبين			
Total		69153	379	13627	4849	18776	1247	14551	3285	4763	5439	2237	المجموع				
Less Than Age of Marriage	10 - 11	17	2	-	-	12	-	3	-	-	-	-	-	11 - 10	دون سن الزواج		
	Total	17	2	-	-	12	-	3	-	-	-	-	-				
	Total	69153	379	13627	4849	18776	1247	14551	3285	4763	5439	2237	المجموع				

جدول 44: السكان الفلسطينيين 10 سنوات فأكثر المشتغلون والمتعطلون الذين سبق لهم العمل حسب الجنس ومكان العمل والمهنة الرئيسية والحالة العملية

**Table 44: Employed and Unemployed Ever Worked Palestinian Population 10 Years and Over by Sex, Place of Work, Main Occupation and Employment Status**

Sex	Place of Work	Main Occupation	المجموع Total	Employment Status					الحالة العملية				
				غير مبين Not Stated	أخرى Others	يعمل لدى الأسرة دون أجر Unpaid Family Member	مستخدم بأجر Wage Employee	يعمل لحسابه Self Employed	صاحب عمل Employer	المهنة الرئيسية	مكان العمل	الجنس	
Male	At Home	Legislators and Managers	-	-	-	-	-	-	-	-	المشروع وموظفو الإدارة العليا	في المسكن	ذكور
		Professionals	4	-	-	-	-	4	-	-	المتخصصون		
		Technicians and Associate Professionals	2	-	-	-	-	2	-	-	الفنيون والمتخصصون المساعدون		
		Clerks	-	-	-	-	-	-	-	-	الكتابة		
		Services and Sales Workers	238	-	-	27	-	211	-	-	العاملون في الخدمات والباعة في المحلات التجارية والأسواق		
		Skilled Agricultural and Fishery Workers	-	-	-	-	-	-	-	-	العمال المهرة في الزراعة وصيد الأسماك		
		Crafts and Related Workers	546	3	5	74	149	275	40	-	العاملون في الحرف وما إليها من المهن		
		Plant, Machine Operators and Assemblers	5	-	-	3	2	-	-	-	مشغلو الآلات ومجموعها		
		Elementary Occupations	-	-	-	-	-	-	-	-	المهن الأولية		
		Not Stated	1	-	-	1	-	-	-	-	غير مبين		
	Total	796	3	5	105	151	492	40	-	المجموع			
	In the Same Governorate	Legislators and Managers	1645	-	5	10	1136	-	494	-	المشروع وموظفو الإدارة العليا	ضمن نفس المحافظة	ذكور
		Professionals	3504	1	6	3	3201	134	159	-	المتخصصون		
		Technicians and Associate Professionals	2486	-	3	20	2281	97	85	-	الفنيون والمتخصصون المساعدون		
		Clerks	2141	2	4	3	2046	55	31	-	الكتابة		
		Services and Sales Workers	12851	5	11	352	7836	2881	1766	-	العاملون في الخدمات والباعة في المحلات التجارية والأسواق		
		Skilled Agricultural and Fishery Workers	1162	-	2	118	422	508	112	-	العمال المهرة في الزراعة وصيد الأسماك		
		Crafts and Related Workers	13870	11	43	358	10340	1689	1429	-	العاملون في الحرف وما إليها من المهن		
		Plant, Machine Operators and Assemblers	4069	3	1	87	2837	980	161	-	مشغلو الآلات ومجموعها		
		Elementary Occupations	8731	5	5	127	7633	811	150	-	المهن الأولية		
Not Stated		59	1	-	4	44	6	4	-	غير مبين			
Total	50518	28	80	1082	37776	7161	4391	-	المجموع				

جدول (44 تابع): السكان الفلسطينيين 10 سنوات فأكثر المشتغلون والمتعطلون الذين سبق لهم العمل حسب الجنس ومكان العمل والمهنة الرئيسية والحالة العملية

Table (44 Cont.): Employed and Unemployed Ever Worked Palestinian Population 10 Years and Over by Sex, Place of Work, Main Occupation and Employment Status

Sex	Place of Work	Main Occupation	المجموع Total	Employment Status					الحالة العملية			
				غير مبين Not Stated	أخرى Others	يعمل لدى الأسرة دون أجر Unpaid Family Member	مستخدم بأجر Wage Employee	يعمل لحسابه Self Employed	صاحب عمل Employer	المهنة الرئيسية	مكان العمل	الجنس
	In Other Governorate	Legislators and Managers	107	-	-	-	85	-	22	المشروع وموظفو الإدارة العليا	في محافظة أخرى	
		Professionals	377	-	-	-	366	8	3	المتخصصون		
		Technicians and Associate Professionals	219	-	-	-	212	6	1	الفنيون والمتخصصون المساعدون		
		Clerks	88	-	-	-	87	1	-	الكتابة		
		Services and Sales Workers	637	-	-	4	527	66	40	العاملون في الخدمات والباعة في المحلات التجارية والأسواق		
		Skilled Agricultural and Fishery Workers	33	-	-	3	12	11	7	العمال المهرة في الزراعة وصيد الأسماك		
		Crafts and Related Workers	537	1	2	8	388	80	58	العاملون في الحرف وما إليها من المهن		
		Plant, Machine Operators and Assemblers	207	-	1	1	148	51	6	مشغلو الآلات ومجموعها		
		Elementary Occupations	244	1	-	5	210	22	6	المهن الأولية		
		Not Stated	1	1	-	-	-	-	-	-		غير مبين
	Total	2450	3	3	21	2035	245	143	المجموع			
	In Israel	Legislators and Managers	9	-	-	-	7	-	2	المشروع وموظفو الإدارة العليا	داخل إسرائيل	
		Professionals	3	-	-	-	3	-	-	المتخصصون		
		Technicians and Associate Professionals	15	-	-	-	15	-	-	الفنيون والمتخصصون المساعدون		
		Clerks	11	-	-	-	11	-	-	الكتابة		
		Services and Sales Workers	257	-	-	-	223	28	6	العاملون في الخدمات والباعة في المحلات التجارية والأسواق		
		Skilled Agricultural and Fishery Workers	38	-	-	-	37	1	-	العمال المهرة في الزراعة وصيد الأسماك		
		Crafts and Related Workers	2812	-	-	-	2801	8	3	العاملون في الحرف وما إليها من المهن		
		Plant, Machine Operators and Assemblers	470	1	-	-	431	36	2	مشغلو الآلات ومجموعها		
Elementary Occupations		4346	-	-	-	4326	18	2	المهن الأولية			
Not Stated	3	-	-	-	3	-	-	غير مبين				
Total	7964	1	-	-	7857	91	15	المجموع				

جدول (44 تابع): السكان الفلسطينيين 10 سنوات فأكثر المشتغلون والمتعطلون الذين سبق لهم العمل حسب الجنس ومكان العمل والمهنة الرئيسية والحالة العملية

Table (44 Cont.): Employed and Unemployed Ever Worked Palestinian Population 10 Years and Over by Sex, Place of Work, Main Occupation and Employment Status

Sex	Place of Work	Main Occupation	المجموع Total	Employment Status				الحالة العملية		المهنة الرئيسية	مكان العمل	الجنس
				غير مبين Not Stated	أخرى Others	يعمل لدى الأسرة دون أجر Unpaid Family Member	مستخدم بأجر Wage Employee	يعمل لحسابه Self Employed	صاحب عمل Employer			
	In Settlements	Legislators and Managers	2	-	-	-	1	-	1	المشروع وموظفو الإدارة العليا	بالمستعمرات	
		Professionals	1	-	-	-	1	-	-	المتخصصون		
		Technicians and Associate Professionals	1	-	-	-	1	-	-	الفنيون والمتخصصون المساعدون		
		Clerks	2	-	-	-	2	-	-	الكتابة		
		Services and Sales Workers	13	-	-	-	8	4	1	العاملون في الخدمات والباعة في المحلات التجارية والأسواق		
		Skilled Agricultural and Fishery Workers	1	-	-	-	1	-	-	العمال المهرة في الزراعة وصيد الأسماك		
		Crafts and Related Workers	383	-	-	-	376	3	4	العاملون في الحرف وما إليها من المهن		
		Plant, Machine Operators and Assemblers	24	-	-	-	24	-	-	مشغلو الآلات ومجموعها		
		Elementary Occupations	53	-	-	-	51	2	-	المهن الأولية		
		Not Stated	1	-	-	-	1	-	-	غير مبين		
	Total	481	-	-	-	466	9	6	المجموع			
	Abroad	Legislators and Managers	70	-	-	-	54	-	16	المشروع وموظفو الإدارة العليا	في الخارج	
		Professionals	375	-	-	-	365	3	7	المتخصصون		
		Technicians and Associate Professionals	173	-	-	-	167	3	3	الفنيون والمتخصصون المساعدون		
		Clerks	96	-	-	-	94	-	2	الكتابة		
		Services and Sales Workers	147	-	-	-	81	32	34	العاملون في الخدمات والباعة في المحلات التجارية والأسواق		
		Skilled Agricultural and Fishery Workers	3	-	-	-	2	1	-	العمال المهرة في الزراعة وصيد الأسماك		
		Crafts and Related Workers	203	-	-	3	164	18	18	العاملون في الحرف وما إليها من المهن		
		Plant, Machine Operators and Assemblers	40	-	-	-	26	12	2	مشغلو الآلات ومجموعها		
		Elementary Occupations	50	-	-	-	48	2	-	المهن الأولية		
Not Stated		6	2	-	-	2	-	2	غير مبين			
Total	1163	2	-	3	1003	71	84	المجموع				

جدول (44 تابع): السكان الفلسطينيين 10 سنوات فأكثر المشغولون والمتعطلون الذين سبق لهم العمل حسب الجنس ومكان العمل والمهنة الرئيسية والحالة العملية

Table (44 Cont.): Employed and Unemployed Ever Worked Palestinian Population 10 Years and Over by Sex, Place of Work, Main Occupation and Employment Status

Sex	Place of Work	Main Occupation	المجموع Total	Employment Status				الحالة العملية			المهنة الرئيسية	مكان العمل	الجنس
				غير مبين Not Stated	أخرى Others	يعمل لدى الأسرة دون أجر Unpaid Family Member	مستخدم بأجر Wage Employee	يعمل لحسابه Self Employed	صاحب عمل Employer				
	Not Stated	Legislators and Managers	3	1	-	-	2	-	-	المشروع وموظفو الإدارة العليا	غير مبين		
		Professionals	19	4	-	-	13	1	1	المتخصصون			
		Technicians and Associate Professionals	12	5	-	-	7	-	-	الفنيون والمتخصصون المساعدون			
		Clerks	15	3	-	-	12	-	-	الكتابة			
		Services and Sales Workers	89	30	-	1	51	6	1	العاملون في الخدمات والباعة في المحلات التجارية والأسواق			
		Skilled Agricultural and Fishery Workers	2	1	-	-	-	1	-	العمال المهرة في الزراعة وصيد الأسماك			
		Crafts and Related Workers	142	108	1	2	24	5	2	العاملون في الحرف وما إليها من المهن			
		Plant, Machine Operators and Assemblers	24	16	-	-	6	2	-	مشغلو الآلات ومجموعها			
		Elementary Occupations	122	93	-	-	28	1	-	المهن الأولية			
		Not Stated	269	267	2	-	-	-	-	غير مبين			
		Total	697	528	3	3	143	16	4	المجموع			
	<b>Total</b>	<b>Legislators and Managers</b>	<b>1836</b>	<b>1</b>	<b>5</b>	<b>10</b>	<b>1285</b>	<b>-</b>	<b>535</b>	المشروع وموظفو الإدارة العليا	المجموع		
		<b>Professionals</b>	<b>4283</b>	<b>5</b>	<b>6</b>	<b>3</b>	<b>3949</b>	<b>150</b>	<b>170</b>	المتخصصون			
		<b>Technicians and Associate Professionals</b>	<b>2908</b>	<b>5</b>	<b>3</b>	<b>20</b>	<b>2683</b>	<b>108</b>	<b>89</b>	الفنيون والمتخصصون المساعدون			
		<b>Clerks</b>	<b>2353</b>	<b>5</b>	<b>4</b>	<b>3</b>	<b>2252</b>	<b>56</b>	<b>33</b>	الكتابة			
		<b>Services and Sales Workers</b>	<b>14232</b>	<b>35</b>	<b>11</b>	<b>384</b>	<b>8726</b>	<b>3228</b>	<b>1848</b>	العاملون في الخدمات والباعة في المحلات التجارية والأسواق			
		<b>Skilled Agricultural and Fishery Workers</b>	<b>1239</b>	<b>1</b>	<b>2</b>	<b>121</b>	<b>474</b>	<b>522</b>	<b>119</b>	العمال المهرة في الزراعة وصيد الأسماك			
		<b>Crafts and Related Workers</b>	<b>18493</b>	<b>123</b>	<b>51</b>	<b>445</b>	<b>14242</b>	<b>2078</b>	<b>1554</b>	العاملون في الحرف وما إليها من المهن			
		<b>Plant, Machine Operators and Assemblers</b>	<b>4839</b>	<b>20</b>	<b>2</b>	<b>91</b>	<b>3474</b>	<b>1081</b>	<b>171</b>	مشغلو الآلات ومجموعها			
		<b>Elementary Occupations</b>	<b>13546</b>	<b>99</b>	<b>5</b>	<b>132</b>	<b>12296</b>	<b>856</b>	<b>158</b>	المهن الأولية			
		<b>Not Stated</b>	<b>340</b>	<b>271</b>	<b>2</b>	<b>5</b>	<b>50</b>	<b>6</b>	<b>6</b>	غير مبين			
		<b>Total</b>	<b>64069</b>	<b>565</b>	<b>91</b>	<b>1214</b>	<b>49431</b>	<b>8085</b>	<b>4683</b>	المجموع			

جدول (44 تابع): السكان الفلسطينيين 10 سنوات فأكثر المشتغلون والمتعطلون الذين سبق لهم العمل حسب الجنس ومكان العمل والمهنة الرئيسية والحالة العملية

Table (44 Cont.): Employed and Unemployed Ever Worked Palestinian Population 10 Years and Over by Sex, Place of Work, Main Occupation and Employment Status

Sex	Place of Work	Main Occupation	المجموع Total	Employment Status					الحالة العملية				
				غير مبين Not Stated	أخرى Others	يعمل لدى الأسرة دون أجر Unpaid Family Member	مستخدم بأجر Wage Employee	يعمل لحسابه Self Employed	صاحب عمل Employer	المهنة الرئيسية	مكان العمل	الجنس	
Female	At Home	Legislators and Managers	-	-	-	-	-	-	-	-	المشروع وموظفو الإدارة العليا	في المسكن	إناث
		Professionals	1	-	-	-	-	1	-	-	المتخصصون		
		Technicians and Associate Professionals	2	-	-	-	-	2	-	-	الفنيون والمتخصصون المساعدون		
		Clerks	-	-	-	-	-	-	-	-	الكتابة		
		Services and Sales Workers	27	-	-	3	-	24	-	-	العاملون في الخدمات والباعة في المحلات التجارية والأسواق		
		Skilled Agricultural and Fishery Workers	-	-	-	-	-	-	-	-	العمال المهرة في الزراعة وصيد الأسماك		
		Crafts and Related Workers	108	-	-	4	15	85	4	-	العاملون في الحرف وما إليها من المهن		
		Plant, Machine Operators and Assemblers	1	-	-	-	1	-	-	-	مشغلو الآلات ومجموعها		
		Elementary Occupations	-	-	-	-	-	-	-	-	المهن الأولية		
		Not Stated	-	-	-	-	-	-	-	-	غير مبين		
	Total	139	-	-	7	16	112	4	-	المجموع			
	In the Same Governorate	Legislators and Managers	354	-	3	-	335	-	16	-	المشروع وموظفو الإدارة العليا	ضمن نفس المحافظة	
		Professionals	952	-	-	4	921	14	13	-	المتخصصون		
		Technicians and Associate Professionals	1585	-	-	7	1564	9	5	-	الفنيون والمتخصصون المساعدون		
		Clerks	866	-	2	1	861	2	-	-	الكتابة		
		Services and Sales Workers	270	-	3	8	185	51	23	-	العاملون في الخدمات والباعة في المحلات التجارية والأسواق		
		Skilled Agricultural and Fishery Workers	8	-	-	1	-	6	1	-	العمال المهرة في الزراعة وصيد الأسماك		
		Crafts and Related Workers	160	1	2	3	122	22	10	-	العاملون في الحرف وما إليها من المهن		
		Plant, Machine Operators and Assemblers	9	-	-	-	6	3	-	-	مشغلو الآلات ومجموعها		
		Elementary Occupations	72	-	-	1	69	2	-	-	المهن الأولية		
Not Stated		4	-	-	1	3	-	-	-	غير مبين			
Total	4280	1	10	26	4066	109	68	-	المجموع				

جدول (44 تابع): السكان الفلسطينيين 10 سنوات فأكثر المشتغلون والمتعطلون الذين سبق لهم العمل حسب الجنس ومكان العمل والمهنة الرئيسية والحالة العملية

Table (44 Cont.): Employed and Unemployed Ever Worked Palestinian Population 10 Years and Over by Sex, Place of Work, Main Occupation and Employment Status

Sex	Place of Work	Main Occupation	المجموع Total	Employment Status				الحالة العملية		المهنة الرئيسية	مكان العمل	الجنس
				غير مبين Not Stated	أخرى Others	يعمل لدى الأسرة دون أجر Unpaid Family Member	مستخدم بأجر Wage Employee	يعمل لحسابه Self Employed	صاحب عمل Employer			
	In Other Governorate	Legislators and Managers	29	-	-	-	28	-	1	المشروع وموظفو الإدارة العليا	في محافظة	
		Professionals	76	-	-	-	75	-	1	المتخصصون	أخرى	
		Technicians and Associate Professionals	168	-	-	-	167	-	1	الفنيون والمتخصصون المساعدون		
		Clerks	27	-	-	-	27	-	-	الكتابة		
		Services and Sales Workers	12	-	-	-	11	1	-	العاملون في الخدمات والباعة في المحلات التجارية والأسواق		
		Skilled Agricultural and Fishery Workers	-	-	-	-	-	-	-	العمال المهرة في الزراعة وصيد الأسماك		
		Crafts and Related Workers	2	-	-	-	2	-	-	العاملون في الحرف وما إليها من المهن		
		Plant, Machine Operators and Assemblers	-	-	-	-	-	-	-	مشغلو الآلات ومجموعها		
		Elementary Occupations	4	-	-	-	4	-	-	المهن الأولية		
		Not Stated	2	1	-	-	1	-	-	غير مبين		
	Total	320	1	-	-	315	1	3	المجموع			
	In Israel	Legislators and Managers	-	-	-	-	-	-	-	المشروع وموظفو الإدارة العليا	داخل	
		Professionals	-	-	-	-	-	-	-	المتخصصون	إسرائيل	
		Technicians and Associate Professionals	1	-	-	-	1	-	-	الفنيون والمتخصصون المساعدون		
		Clerks	1	-	-	-	1	-	-	الكتابة		
		Services and Sales Workers	-	-	-	-	-	-	-	العاملون في الخدمات والباعة في المحلات التجارية والأسواق		
		Skilled Agricultural and Fishery Workers	-	-	-	-	-	-	-	العمال المهرة في الزراعة وصيد الأسماك		
		Crafts and Related Workers	1	-	-	-	1	-	-	العاملون في الحرف وما إليها من المهن		
		Plant, Machine Operators and Assemblers	-	-	-	-	-	-	-	مشغلو الآلات ومجموعها		
Elementary Occupations		5	-	-	-	4	1	-	المهن الأولية			
Not Stated	-	-	-	-	-	-	-	غير مبين				
Total	8	-	-	-	7	1	-	المجموع				



جدول (44 تابع): السكان الفلسطينيين 10 سنوات فأكثر المشتغلون والمتعطلون الذين سبق لهم العمل حسب الجنس ومكان العمل والمهنة الرئيسية والحالة العملية

Table (44 Cont.): Employed and Unemployed Ever Worked Palestinian Population 10 Years and Over by Sex, Place of Work, Main Occupation and Employment Status

Sex	Place of Work	Main Occupation	المجموع Total	Employment Status					الحالة العملية				
				غير مبين Not Stated	أخرى Others	يعمل لدى الأسرة دون أجر Unpaid Family Member	مستخدم بأجر Wage Employee	يعمل لحسابه Self Employed	صاحب عمل Employer	المهنة الرئيسية	مكان العمل	الجنس	
	In Settlements	Legislators and Managers	-	-	-	-	-	-	-	-	المشروع وموظفو الإدارة العليا	بالمستعمرات	
		Professionals	-	-	-	-	-	-	-	-	المتخصصون		
		Technicians and Associate Professionals	-	-	-	-	-	-	-	-	الفنيون والمتخصصون المساعدون		
		Clerks	-	-	-	-	-	-	-	-	الكتابة		
		Services and Sales Workers	-	-	-	-	-	-	-	-	العاملون في الخدمات والباعة في المحلات التجارية والأسواق		
		Skilled Agricultural and Fishery Workers	-	-	-	-	-	-	-	-	العمال المهرة في الزراعة وصيد الأسماك		
		Crafts and Related Workers	-	-	-	-	-	-	-	-	العاملون في الحرف وما إليها من المهن		
		Plant, Machine Operators and Assemblers	-	-	-	-	-	-	-	-	مشغلو الآلات ومجموعها		
		Elementary Occupations	-	-	-	-	-	-	-	-	المهن الأولية		
		Not Stated	-	-	-	-	-	-	-	-	غير مبين		
		Total	-	-	-	-	-	-	-	-	المجموع		
	Abroad	Legislators and Managers	15	-	-	-	15	-	-	-	المشروع وموظفو الإدارة العليا	في الخارج	
		Professionals	118	-	-	-	117	-	-	1	المتخصصون		
		Technicians and Associate Professionals	89	-	-	-	89	-	-	-	الفنيون والمتخصصون المساعدون		
		Clerks	30	-	-	1	29	-	-	-	الكتابة		
		Services and Sales Workers	9	-	-	-	9	-	-	-	العاملون في الخدمات والباعة في المحلات التجارية والأسواق		
		Skilled Agricultural and Fishery Workers	-	-	-	-	-	-	-	-	العمال المهرة في الزراعة وصيد الأسماك		
		Crafts and Related Workers	5	-	-	-	5	-	-	-	العاملون في الحرف وما إليها من المهن		
		Plant, Machine Operators and Assemblers	-	-	-	-	-	-	-	-	مشغلو الآلات ومجموعها		
		Elementary Occupations	-	-	-	-	-	-	-	-	المهن الأولية		
		Not Stated	1	-	-	-	1	-	-	-	غير مبين		
		Total	267	-	-	1	265	-	-	1	المجموع		

جدول (44 تابع): السكان الفلسطينيين 10 سنوات فأكثر المشتغلون والمتعطلون الذين سبق لهم العمل حسب الجنس ومكان العمل والمهنة الرئيسية والحالة العملية

Table (44 Cont.): Employed and Unemployed Ever Worked Palestinian Population 10 Years and Over by Sex, Place of Work, Main Occupation and Employment Status

Sex	Place of Work	Main Occupation	المجموع Total	Employment Status				الحالة العملية			المهنة الرئيسية	مكان العمل	الجنس
				غير مبين Not Stated	أخرى Others	يعمل لدى الأسرة دون أجر Unpaid Family Member	مستخدم بأجر Wage Employee	يعمل لحسابه Self Employed	صاحب عمل Employer				
	Not Stated	Legislators and Managers	3	1	-	-	2	-	-	المشروع وموظفو الإدارة العليا	غير مبين		
		Professionals	9	2	-	-	7	-	-	المتخصصون			
		Technicians and Associate Professionals	10	4	-	-	6	-	-	الفنيون والمتخصصون المساعدون			
		Clerks	8	1	-	-	7	-	-	الكتابة			
		Services and Sales Workers	1	1	-	-	-	-	-	العاملون في الخدمات والباعة في المحلات التجارية والأسواق			
		Skilled Agricultural and Fishery Workers	-	-	-	-	-	-	-	العمال المهرة في الزراعة وصيد الأسماك			
		Crafts and Related Workers	7	6	-	-	1	-	-	العاملون في الحرف وما إليها من المهن			
		Plant, Machine Operators and Assemblers	-	-	-	-	-	-	-	مشغلو الآلات ومجموعها			
		Elementary Occupations	-	-	-	-	-	-	-	المهن الأولية			
		Not Stated	32	31	1	-	-	-	-	غير مبين			
		Total	70	46	1	-	23	-	-	المجموع			
	<b>Total</b>	<b>Legislators and Managers</b>	<b>401</b>	<b>1</b>	<b>3</b>	<b>-</b>	<b>380</b>	<b>-</b>	<b>17</b>	المشروع وموظفو الإدارة العليا	<b>المجموع</b>		
		<b>Professionals</b>	<b>1156</b>	<b>2</b>	<b>-</b>	<b>4</b>	<b>1120</b>	<b>15</b>	<b>15</b>	المتخصصون			
		<b>Technicians and Associate Professionals</b>	<b>1855</b>	<b>4</b>	<b>-</b>	<b>7</b>	<b>1827</b>	<b>11</b>	<b>6</b>	الفنيون والمتخصصون المساعدون			
		<b>Clerks</b>	<b>932</b>	<b>1</b>	<b>2</b>	<b>2</b>	<b>925</b>	<b>2</b>	<b>-</b>	الكتابة			
		<b>Services and Sales Workers</b>	<b>319</b>	<b>1</b>	<b>3</b>	<b>11</b>	<b>205</b>	<b>76</b>	<b>23</b>	العاملون في الخدمات والباعة في المحلات التجارية والأسواق			
		<b>Skilled Agricultural and Fishery Workers</b>	<b>8</b>	<b>-</b>	<b>-</b>	<b>1</b>	<b>-</b>	<b>6</b>	<b>1</b>	العمال المهرة في الزراعة وصيد الأسماك			
		<b>Crafts and Related Workers</b>	<b>283</b>	<b>7</b>	<b>2</b>	<b>7</b>	<b>146</b>	<b>107</b>	<b>14</b>	العاملون في الحرف وما إليها من المهن			
		<b>Plant, Machine Operators and Assemblers</b>	<b>10</b>	<b>-</b>	<b>-</b>	<b>-</b>	<b>7</b>	<b>3</b>	<b>-</b>	مشغلو الآلات ومجموعها			
		<b>Elementary Occupations</b>	<b>81</b>	<b>-</b>	<b>-</b>	<b>1</b>	<b>77</b>	<b>3</b>	<b>-</b>	المهن الأولية			
		<b>Not Stated</b>	<b>39</b>	<b>32</b>	<b>1</b>	<b>1</b>	<b>5</b>	<b>-</b>	<b>-</b>	غير مبين			
		<b>Total</b>	<b>5084</b>	<b>48</b>	<b>11</b>	<b>34</b>	<b>4692</b>	<b>223</b>	<b>76</b>	المجموع			

جدول (44 تابع): السكان الفلسطينيين 10 سنوات فأكثر المشتغلون والمتعطلون الذين سبق لهم العمل حسب الجنس ومكان العمل والمهنة الرئيسية والحالة العملية

Table (44 Cont.): Employed and Unemployed Ever Worked Palestinian Population 10 Years and Over by Sex, Place of Work, Main Occupation and Employment Status

Sex	Place of Work	Main Occupation	المجموع Total	Employment Status					الحالة العملية					
				غير مبين Not Stated	أخرى Others	يعمل لدى الأسرة دون أجر Unpaid Family Member	مستخدم بأجر Wage Employee	يعمل لحسابه Self Employed	صاحب عمل Employer	المهنة الرئيسية	مكان العمل	الجنس		
Both Sexes	At Home	Legislators and Managers	-	-	-	-	-	-	-	المشروع وموظفو الإدارة العليا	في المسكن	كلا الجنسين		
		Professionals	5	-	-	-	-	5	-	المتخصصون				
		Technicians and Associate Professionals	4	-	-	-	-	4	-	الفنيون والمتخصصون المساعدون				
		Clerks	-	-	-	-	-	-	-	الكتابة				
		Services and Sales Workers	265	-	-	30	-	235	-	العاملون في الخدمات والباعة في المحلات التجارية والأسواق				
		Skilled Agricultural and Fishery Workers	-	-	-	-	-	-	-	العمال المهرة في الزراعة وصيد الأسماك				
		Crafts and Related Workers	654	3	5	78	164	360	44	العاملون في الحرف وما إليها من المهن				
		Plant, Machine Operators and Assemblers	6	-	-	3	3	-	-	مشغلو الآلات ومجموعها				
		Elementary Occupations	-	-	-	-	-	-	-	المهن الأولية				
		Not Stated	1	-	-	1	-	-	-	غير مبين				
		Total	935	3	5	112	167	604	44	المجموع				
		In the Same Governorate	In the Same Governorate	Legislators and Managers	1999	-	8	10	1471	-	510	المشروع وموظفو الإدارة العليا	ضمن نفس المحافظة	
				Professionals	4456	1	6	7	4122	148	172	المتخصصون		
Technicians and Associate Professionals	4071			-	3	27	3845	106	90	الفنيون والمتخصصون المساعدون				
Clerks	3007			2	6	4	2907	57	31	الكتابة				
Services and Sales Workers	13121			5	14	360	8021	2932	1789	العاملون في الخدمات والباعة في المحلات التجارية والأسواق				
Skilled Agricultural and Fishery Workers	1170			-	2	119	422	514	113	العمال المهرة في الزراعة وصيد الأسماك				
Crafts and Related Workers	14030			12	45	361	10462	1711	1439	العاملون في الحرف وما إليها من المهن				
Plant, Machine Operators and Assemblers	4078			3	1	87	2843	983	161	مشغلو الآلات ومجموعها				
Elementary Occupations	8803			5	5	128	7702	813	150	المهن الأولية				
Not Stated	63			1	-	5	47	6	4	غير مبين				
Total	54798			29	90	1108	41842	7270	4459	المجموع				

جدول (44 تابع): السكان الفلسطينيين 10 سنوات فأكثر المشتغلون والمتعطلون الذين سبق لهم العمل حسب الجنس ومكان العمل والمهنة الرئيسية والحالة العملية

Table (44 Cont.): Employed and Unemployed Ever Worked Palestinian Population 10 Years and Over by Sex, Place of Work, Main Occupation and Employment Status

Sex	Place of Work	Main Occupation	المجموع Total	Employment Status					الحالة العملية			
				غير مبين Not Stated	أخرى Others	يعمل لدى الأسرة دون أجر Unpaid Family Member	مستخدم بأجر Wage Employee	يعمل لحسابه Self Employed	صاحب عمل Employer	المهنة الرئيسية	مكان العمل	الجنس
	In Other Governorate	Legislators and Managers	136	-	-	-	113	-	23	المشروع وموظفو الإدارة العليا	في محافظة	
		Professionals	453	-	-	-	441	8	4	المتخصصون	أخرى	
		Technicians and Associate Professionals	387	-	-	-	379	6	2	الفنيون والمتخصصون المساعدون		
		Clerks	115	-	-	-	114	1	-	الكتابة		
		Services and Sales Workers	649	-	-	4	538	67	40	العاملون في الخدمات والباعة في المحلات التجارية والأسواق		
		Skilled Agricultural and Fishery Workers	33	-	-	3	12	11	7	العمال المهرة في الزراعة وصيد الأسماك		
		Crafts and Related Workers	539	1	2	8	390	80	58	العاملون في الحرف وما إليها من المهن		
		Plant, Machine Operators and Assemblers	207	-	1	1	148	51	6	مشغلو الآلات ومجموعها		
		Elementary Occupations	248	1	-	5	214	22	6	المهن الأولية		
		Not Stated	3	2	-	-	1	-	-	غير مبين		
	Total	2770	4	3	21	2350	246	146	المجموع			
	In Israel	Legislators and Managers	9	-	-	-	7	-	2	المشروع وموظفو الإدارة العليا	داخل	إسرائيل
		Professionals	3	-	-	-	3	-	-	المتخصصون		
		Technicians and Associate Professionals	16	-	-	-	16	-	-	الفنيون والمتخصصون المساعدون		
		Clerks	12	-	-	-	12	-	-	الكتابة		
		Services and Sales Workers	257	-	-	-	223	28	6	العاملون في الخدمات والباعة في المحلات التجارية والأسواق		
		Skilled Agricultural and Fishery Workers	38	-	-	-	37	1	-	العمال المهرة في الزراعة وصيد الأسماك		
		Crafts and Related Workers	2813	-	-	-	2802	8	3	العاملون في الحرف وما إليها من المهن		
		Plant, Machine Operators and Assemblers	470	1	-	-	431	36	2	مشغلو الآلات ومجموعها		
Elementary Occupations		4351	-	-	-	4330	19	2	المهن الأولية			
Not Stated	3	-	-	-	3	-	-	غير مبين				
Total	7972	1	-	-	7864	92	15	المجموع				

جدول (44 تابع): السكان الفلسطينيون 10 سنوات فأكثر المشتغلون والمتعطلون الذين سبق لهم العمل حسب الجنس ومكان العمل والمهنة الرئيسية والحالة العملية

Table (44 Cont.): Employed and Unemployed Ever Worked Palestinian Population 10 Years and Over by Sex, Place of Work, Main Occupation and Employment Status

Sex	Place of Work	Main Occupation	المجموع Total	Employment Status				الحالة العملية		المهنة الرئيسية	مكان العمل	الجنس
				غير مبين Not Stated	أخرى Others	يعمل لدى الأسرة دون أجر Unpaid Family Member	مستخدم بأجر Wage Employee	يعمل لحسابه Self Employed	صاحب عمل Employer			
	In Settlements	Legislators and Managers	2	-	-	-	1	-	1	المشروع وموظفو الإدارة العليا	بالمستعمرات	
		Professionals	1	-	-	-	1	-	-	المتخصصون		
		Technicians and Associate Professionals	1	-	-	-	1	-	-	الفنيون والمتخصصون المساعدون		
		Clerks	2	-	-	-	2	-	-	الكتابة		
		Services and Sales Workers	13	-	-	-	8	4	1	العاملون في الخدمات والباعة في المحلات التجارية والأسواق		
		Skilled Agricultural and Fishery Workers	1	-	-	-	1	-	-	العمال المهرة في الزراعة وصيد الأسماك		
		Crafts and Related Workers	383	-	-	-	376	3	4	العاملون في الحرف وما إليها من المهن		
		Plant, Machine Operators and Assemblers	24	-	-	-	24	-	-	مشغلو الآلات ومجموعها		
		Elementary Occupations	53	-	-	-	51	2	-	المهن الأولية		
		Not Stated	1	-	-	-	1	-	-	غير مبين		
	Total	481	-	-	-	466	9	6	المجموع			
	Abroad	Legislators and Managers	85	-	-	-	69	-	16	المشروع وموظفو الإدارة العليا	في الخارج	
		Professionals	493	-	-	-	482	3	8	المتخصصون		
		Technicians and Associate Professionals	262	-	-	-	256	3	3	الفنيون والمتخصصون المساعدون		
		Clerks	126	-	-	1	123	-	2	الكتابة		
		Services and Sales Workers	156	-	-	-	90	32	34	العاملون في الخدمات والباعة في المحلات التجارية والأسواق		
		Skilled Agricultural and Fishery Workers	3	-	-	-	2	1	-	العمال المهرة في الزراعة وصيد الأسماك		
		Crafts and Related Workers	208	-	-	3	169	18	18	العاملون في الحرف وما إليها من المهن		
		Plant, Machine Operators and Assemblers	40	-	-	-	26	12	2	مشغلو الآلات ومجموعها		
		Elementary Occupations	50	-	-	-	48	2	-	المهن الأولية		
Not Stated		7	2	-	-	3	-	2	غير مبين			
Total	1430	2	-	4	1268	71	85	المجموع				

جدول (44 تابع): السكان الفلسطينيين 10 سنوات فأكثر المشتغلون والمتعطلون الذين سبق لهم العمل حسب الجنس ومكان العمل والمهنة الرئيسية والحالة العملية

Table (44 Cont.): Employed and Unemployed Ever Worked Palestinian Population 10 Years and Over by Sex, Place of Work, Main Occupation and Employment Status

Sex	Place of Work	Main Occupation	المجموع Total	Employment Status				الحالة العملية			المهنة الرئيسية	مكان العمل	الجنس
				غير مبين Not Stated	أخرى Others	يعمل لدى الأسرة دون أجر Unpaid Family Member	مستخدم بأجر Wage Employee	يعمل لحسابه Self Employed	صاحب عمل Employer				
	Not Stated	Legislators and Managers	6	2	-	-	4	-	-	المشروع وموظفو الإدارة العليا	غير مبين		
		Professionals	28	6	-	-	20	1	1	المتخصصون			
		Technicians and Associate Professionals	22	9	-	-	13	-	-	الفنيون والمتخصصون المساعدون			
		Clerks	23	4	-	-	19	-	-	الكتابة			
		Services and Sales Workers	90	31	-	1	51	6	1	العاملون في الخدمات والباعة في المحلات التجارية والأسواق			
		Skilled Agricultural and Fishery Workers	2	1	-	-	-	1	-	العمال المهرة في الزراعة وصيد الأسماك			
		Crafts and Related Workers	149	114	1	2	25	5	2	العاملون في الحرف وما إليها من المهن			
		Plant, Machine Operators and Assemblers	24	16	-	-	6	2	-	مشغلو الآلات ومجموعها			
		Elementary Occupations	122	93	-	-	28	1	-	المهن الأولية			
		Not Stated	301	298	3	-	-	-	-	غير مبين			
		Total	767	574	4	3	166	16	4	المجموع			
	<b>Total</b>	<b>Legislators and Managers</b>	<b>2237</b>	<b>2</b>	<b>8</b>	<b>10</b>	<b>1665</b>	<b>-</b>	<b>552</b>	المشروع وموظفو الإدارة العليا	المجموع		
		<b>Professionals</b>	<b>5439</b>	<b>7</b>	<b>6</b>	<b>7</b>	<b>5069</b>	<b>165</b>	<b>185</b>	المتخصصون			
		<b>Technicians and Associate Professionals</b>	<b>4763</b>	<b>9</b>	<b>3</b>	<b>27</b>	<b>4510</b>	<b>119</b>	<b>95</b>	الفنيون والمتخصصون المساعدون			
		<b>Clerks</b>	<b>3285</b>	<b>6</b>	<b>6</b>	<b>5</b>	<b>3177</b>	<b>58</b>	<b>33</b>	الكتابة			
		<b>Services and Sales Workers</b>	<b>14551</b>	<b>36</b>	<b>14</b>	<b>395</b>	<b>8931</b>	<b>3304</b>	<b>1871</b>	العاملون في الخدمات والباعة في المحلات التجارية والأسواق			
		<b>Skilled Agricultural and Fishery Workers</b>	<b>1247</b>	<b>1</b>	<b>2</b>	<b>122</b>	<b>474</b>	<b>528</b>	<b>120</b>	العمال المهرة في الزراعة وصيد الأسماك			
		<b>Crafts and Related Workers</b>	<b>18776</b>	<b>130</b>	<b>53</b>	<b>452</b>	<b>14388</b>	<b>2185</b>	<b>1568</b>	العاملون في الحرف وما إليها من المهن			
		<b>Plant, Machine Operators and Assemblers</b>	<b>4849</b>	<b>20</b>	<b>2</b>	<b>91</b>	<b>3481</b>	<b>1084</b>	<b>171</b>	مشغلو الآلات ومجموعها			
		<b>Elementary Occupations</b>	<b>13627</b>	<b>99</b>	<b>5</b>	<b>133</b>	<b>12373</b>	<b>859</b>	<b>158</b>	المهن الأولية			
		<b>Not Stated</b>	<b>379</b>	<b>303</b>	<b>3</b>	<b>6</b>	<b>55</b>	<b>6</b>	<b>6</b>	غير مبين			
		<b>Total</b>	<b>69153</b>	<b>613</b>	<b>102</b>	<b>1248</b>	<b>54123</b>	<b>8308</b>	<b>4759</b>	المجموع			

جدول 45: السكان الفلسطينيين 10 سنوات فأكثر المشغولون والمتعطلون الذين سبق لهم العمل حسب الجنس والحالة التعليمية وفئات العمر بالسنوات والمهنة الرئيسية

**Table 45: Employed and Unemployed Ever Worked Palestinian Population 10 Years and Over by Sex, Educational Attainment, Age Groups in Years and Main Occupation**

Sex	Educational Attainment	Age	المجموع Total	المهنة الرئيسية										العمر	الحالة التعليمية	الجنس
				Main Occupation	غير مبين	المهن الأولية	مشغلو الآلات ومجموعها	العاملون في الحرف وما إليها من المهن	العمال المهرة في الزراعة وصيد الأسماك	العاملون في الخدمات والبيع في المحلات التجارية والاسواق	الكتبة	الفنيون والمختصون والمساعدون	المختصون			
				Not Stated	Elementary Occupations	Plant, Machine Operators and Assemblers	Crafts and Related Workers	Skilled Agricultural and Fishery Workers	Services and Sales Workers	Clerks	Technicians and Associate Professionals	Professionals	Legislators and Managers			
Male	Illiterate	10 - 14	144	3	22	-	92	6	21	-	-	-	-	14 - 10	أمي	ذكور
		15 - 19	518	6	147	29	258	20	58	-	-	-	-	19 - 15		
		20 - 24	586	1	206	62	222	17	78	-	-	-	-	24 - 20		
		25 - 44	1895	9	876	199	546	77	185	-	-	-	3	44 - 25		
		45 - 64	1091	13	487	90	179	95	214	-	-	-	13	64 - 45		
		65+	526	5	214	37	72	63	124	-	-	-	11	+65		
		Not Stated	-	-	-	-	-	-	-	-	-	-	-	-		
		Total	4760	37	1952	417	1369	278	680	-	-	-	27	المجموع		
	Can Read and Write	10 - 14	195	3	24	-	139	6	23	-	-	-	-	14 - 10	ملم	
		15 - 19	950	7	211	43	555	15	117	2	-	-	-	19 - 15		
		20 - 24	1267	9	366	95	555	33	202	6	-	-	1	24 - 20		
		25 - 44	3924	16	1378	377	1454	110	560	21	-	-	8	44 - 25		
		45 - 64	1171	16	362	145	302	51	255	23	-	-	17	64 - 45		
		65+	380	10	75	32	61	26	157	9	-	-	10	+65		
		Not Stated	-	-	-	-	-	-	-	-	-	-	-	-		
		Total	7887	61	2416	692	3066	241	1314	61	-	-	36	المجموع		
	Elementary	10 - 14	166	4	27	-	102	4	28	1	-	-	-	14 - 10	ابتدائي	
		15 - 19	2321	21	420	94	1300	44	424	3	14	-	1	19 - 15		
		20 - 24	2563	9	583	191	1195	48	508	18	10	-	1	24 - 20		
		25 - 44	8101	25	2406	897	3027	180	1371	89	50	-	56	44 - 25		
		45 - 64	1671	19	442	200	467	62	367	44	41	-	29	64 - 45		
65+		231	7	18	18	40	7	84	19	21	-	17	+65			
Not Stated		4	1	1	-	1	-	1	-	-	-	-	غير مبين			
	Total	15057	86	3897	1400	6132	345	2783	174	136	-	104	المجموع			

جدول (45 تابع): السكان الفلسطينيون 10 سنوات فأكثر المشتغلون والمتعطلون الذين سبق لهم العمل حسب الجنس والحالة التعليمية وفئات العمر بالسنوات والمهنة الرئيسية

Table (45 Cont.): Employed and Unemployed Ever Worked Palestinian Population 10 Years and Over by Sex, Educational Attainment, Age Groups in Years and Main Occupation

Sex	Educational Attainment	Age	المجموع Total	المهنة الرئيسية										العمر	الحالة التعليمية	الجنس
				Main Occupation												
				غير مبين	المهن الأولية	مشغلو الآلات ومجموعها	العاملون في الحرف وما إليها من المهن	العمال المهرة في الزراعة وصيد الأسماك	العاملون في الخدمات والباعة في المحلات التجارية والأسواق	الكتبة	الفنيون والمختصون والمساعدون	المختصون	المشروعون وموظفو الإدارة العليا			
Not Stated	Elementary Occupations	Plant, Machine Operators and Assemblers	Crafts and Related Workers	Skilled Agricultural and Fishery Workers	Services and Sales Workers	Clerks	Technicians and Associate Professionals	Professionals	Legislators and Managers							
	Preparatory	10 - 14	6	-	2	-	3	-	1	-	-	-	-	14 - 10	إعدادي	
		15 - 19	1229	11	180	72	543	15	382	14	11	-	1	19 - 15		
		20 - 24	3336	17	664	272	1275	49	963	51	38	-	7	24 - 20		
		25 - 44	6630	18	1614	767	2238	102	1537	144	121	-	89	44 - 25		
		45 - 64	1737	15	410	189	467	31	426	90	68	-	41	64 - 45		
		65+	59	-	2	3	7	1	24	9	6	-	7	+65		
		Not Stated	2	-	-	-	-	-	1	-	1	-	-	غير مبين		
		Total	12999	61	2872	1303	4533	198	3334	308	245	-	145	المجموع		
	Secondary	10 - 14	-	-	-	-	-	-	-	-	-	-	-	14 - 10	ثانوي	
		15 - 19	233	3	24	9	75	2	99	9	12	-	-	19 - 15		
		20 - 24	2456	15	311	149	605	17	1086	162	96	-	15	24 - 20		
		25 - 44	6601	25	1208	522	1671	68	2186	444	314	-	163	44 - 25		
		45 - 64	2405	10	415	160	364	45	630	346	216	-	219	64 - 45		
		65+	103	4	1	-	7	2	34	19	21	-	15	+65		
		Not Stated	4	-	-	1	-	-	2	1	-	-	-	غير مبين		
		Total	11802	57	1959	841	2722	134	4037	981	659	-	412	المجموع		
	Associate Diploma	10 - 14	-	-	-	-	-	-	-	-	-	-	-	14 - 10	دبلوم متوسط	
		15 - 19	7	-	1	-	-	-	1	2	2	-	1	19 - 15		
		20 - 24	343	4	9	7	57	-	116	55	85	4	6	24 - 20		
		25 - 44	2657	10	223	99	343	12	594	275	974	41	86	44 - 25		
		45 - 64	918	3	32	14	59	5	134	83	479	32	77	64 - 45		
65+		16	1	-	-	-	-	3	1	7	-	4	+65			
Not Stated		-	-	-	-	-	-	-	-	-	-	-	غير مبين			
Total		3941	18	265	120	459	17	848	416	1547	77	174	المجموع			



جدول (45 تابع): السكان الفلسطينيون 10 سنوات فأكثر المشتغلون والمتعطلون الذين سبق لهم العمل حسب الجنس والحالة التعليمية وفئات العمر بالسنوات والمهنة الرئيسية

Table (45 Cont.): Employed and Unemployed Ever Worked Palestinian Population 10 Years and Over by Sex, Educational Attainment, Age Groups in Years and Main Occupation

Sex	Educational Attainment	Age	المجموع Total	المهنة الرئيسية									العمر	الحالة التعليمية	الجنس	
				Main Occupation												
				غير مبين	المهن الأولية	مشغلو الآلات ومجموعها	العاملون في الحرف وما إليها من المهن	العمال المهرة في الزراعة وصيد الأسماك	العاملون في الخدمات والبيع في المحلات التجارية والأسواق	الكتبة	الفنيون والمتخصصون والمساعدون	المتخصصون				المشروعون وموظفو الإدارة العليا
Not Stated	Elementary Occupations	Plant, Machine Operators and Assemblers	Crafts and Related Workers	Skilled Agricultural and Fishery Workers	Services and Sales Workers	Clerks	Technicians and Associate Professionals	Professionals	Legislators and Managers							
	Bachelor and Above	10 - 14	-	-	-	-	-	-	-	-	-	-	-	14 - 10	بكالوريوس فأعلى	
		15 - 19	-	-	-	-	-	-	-	-	-	-	-	19 - 15		
		20 - 24	279	-	6	1	11	-	61	53	10	125	12	24 - 20		
		25 - 44	5036	12	132	50	173	10	825	293	229	2848	464	44 - 25		
		45 - 64	2090	8	29	11	19	11	312	62	73	1144	421	64 - 45		
		65+	95	-	-	-	-	-	7	2	2	52	32	+65		
		Not Stated	1	-	-	-	-	-	-	-	-	1	-	غير مبين		
		Total	7501	20	167	62	203	21	1205	410	314	4170	929	المجموع		
	Not Stated	10 - 14	1	-	-	-	1	-	-	-	-	-	-	14 - 10	غير مبين	
		15 - 19	1	-	-	-	-	1	-	-	-	-	-	19 - 15		
		20 - 24	10	-	2	-	-	-	5	1	1	-	1	24 - 20		
		25 - 44	63	-	7	1	4	-	16	2	4	26	3	44 - 25		
		45 - 64	37	-	8	2	3	3	6	-	2	9	4	64 - 45		
		65+	8	-	1	-	1	1	3	-	-	1	1	+65		
		Not Stated	2	-	-	1	-	-	1	-	-	-	-	غير مبين		
		Total	122	-	18	4	9	5	31	3	7	36	9	المجموع		
	Total	10 - 14	512	10	75	-	337	16	73	1	-	-	-	14 - 10	المجموع	
		15 - 19	5259	48	983	247	2731	97	1081	30	39	-	3	19 - 15		
		20 - 24	10840	55	2147	777	3920	164	3019	346	240	129	43	24 - 20		
		25 - 44	34907	115	7844	2912	9456	559	7274	1268	1692	2915	872	44 - 25		
		45 - 64	11120	84	2185	811	1860	303	2344	648	879	1185	821	64 - 45		
		65+	1418	27	311	90	188	100	436	59	57	53	97	+65		
		Not Stated	13	1	1	2	1	-	5	1	1	1	-	غير مبين		
		Total	64069	340	13546	4839	18493	1239	14232	2353	2908	4283	1836	المجموع		

جدول (45 تابع): السكان الفلسطينيون 10 سنوات فأكثر المشتغلون والمتعطلون الذين سبق لهم العمل حسب الجنس والحالة التعليمية وفئات العمر بالسنوات والمهنة الرئيسية

Table (45 Cont.): Employed and Unemployed Ever Worked Palestinian Population 10 Years and Over by Sex, Educational Attainment, Age Groups in Years and Main Occupation

Sex	Educational Attainment	Age	المجموع Total	المهنة الرئيسية										العمر	الحالة التعليمية	الجنس		
				Main Occupation														
				غير مبين	المهن الأولية	مشغلو الآلات ومجموعها	العاملون في الحرف وما إليها من المهن	العمال المهرة في الزراعة وصيد الأسماك	العاملون في الخدمات والباعة في المحلات التجارية والأسواق	الكتبة	الفنيون والمتخصصون والمساعدون	المتخصصون	المشروعون وموظفو الإدارة العليا					
Not Stated	Elementary Occupations	Plant, Machine Operators and Assemblers	Crafts and Related Workers	Skilled Agricultural and Fishery Workers	Services and Sales Workers	Clerks	Technicians and Associate Professionals	Professionals	Legislators and Managers									
Female	Illiterate	10 - 14	1	-	-	-	1	-	-	-	-	-	-	-	-	14 - 10	أمي	إناث
		15 - 19	2	-	-	-	2	-	-	-	-	-	-	-	-	19 - 15		
		20 - 24	1	-	1	-	-	-	-	-	-	-	-	-	-	24 - 20		
		25 - 44	24	-	6	1	13	-	4	-	-	-	-	-	-	44 - 25		
		45 - 64	50	1	18	-	13	3	15	-	-	-	-	-	-	64 - 45		
		65+	18	1	4	1	4	1	7	-	-	-	-	-	-	+65		
		Not Stated	1	-	-	-	-	-	1	-	-	-	-	-	-	غير مبين		
	Total	97	2	29	2	33	4	27	-	-	-	-	-	-	المجموع			
	Can Read and Write	10 - 14	2	1	-	-	-	-	-	1	-	-	-	-	-	14 - 10	ملم	
		15 - 19	9	-	-	-	5	-	4	-	-	-	-	-	-	19 - 15		
		20 - 24	7	-	2	-	2	-	3	-	-	-	-	-	-	24 - 20		
		25 - 44	20	1	-	-	17	-	2	-	-	-	-	-	-	44 - 25		
		45 - 64	18	-	4	-	9	-	5	-	-	-	-	-	-	64 - 45		
		65+	3	-	-	-	1	-	2	-	-	-	-	-	-	+65		
		Not Stated	-	-	-	-	-	-	-	-	-	-	-	-	-	غير مبين		
	Total	59	2	6	-	34	-	17	-	-	-	-	-	-	المجموع			
	Elementary	10 - 14	2	-	-	-	1	-	1	-	-	-	-	-	-	14 - 10	ابتدائي	
		15 - 19	23	2	-	-	13	-	8	-	-	-	-	-	-	19 - 15		
		20 - 24	27	2	1	2	10	-	9	3	-	-	-	-	-	24 - 20		
		25 - 44	81	1	8	-	46	-	17	7	2	-	-	-	-	44 - 25		
		45 - 64	27	-	1	-	15	-	5	-	5	-	-	1	-	64 - 45		
		65+	10	-	-	-	6	-	2	-	2	-	-	-	-	+65		
		Not Stated	-	-	-	-	-	-	-	-	-	-	-	-	-	غير مبين		
	Total	170	5	10	2	91	-	42	10	9	-	-	1	-	المجموع			

جدول (45 تابع): السكان الفلسطينيون 10 سنوات فأكثر المشتغلون والمتعطلون الذين سبق لهم العمل حسب الجنس والحالة التعليمية وفئات العمر بالسنوات والمهنة الرئيسية

Table (45 Cont.): Employed and Unemployed Ever Worked Palestinian Population 10 Years and Over by Sex, Educational Attainment, Age Groups in Years and Main Occupation

Sex	Educational Attainment	Age	المجموع Total	المهنة الرئيسية										العمر	الحالة التعليمية	الجنس	
				Main Occupation													
				غير مبين	المهن الأولية	مشغلو الآلات ومجموعها	العاملون في الحرف وما إليها من المهن	العمال المهرة في الزراعة وصيد الأسماك	العاملون في الخدمات والباعة في المحلات التجارية والأسواق	الكتبة	الفنيون والمتخصصون والمساعدون	المتخصصون	المشروعون وموظفو الإدارة العليا				
Not Stated	Elementary Occupations	Plant, Machine Operators and Assemblers	Crafts and Related Workers	Skilled Agricultural and Fishery Workers	Services and Sales Workers	Clerks	Technicians and Associate Professionals	Professionals	Legislators and Managers								
	Preparatory	10 - 14	-	-	-	-	-	-	-	-	-	-	-	-	14 - 10	إعدادي	
		15 - 19	16	1	-	-	3	-	7	2	3	-	-	-	19 - 15		
		20 - 24	47	3	1	-	9	-	11	12	11	-	-	-	24 - 20		
		25 - 44	132	3	19	1	28	2	34	25	17	-	3	44 - 25			
		45 - 64	32	2	-	1	9	-	4	3	12	-	1	64 - 45			
		65+	3	-	-	-	-	-	-	-	2	-	1	+65			
		Not Stated	-	-	-	-	-	-	-	-	-	-	-	-	غير مبين		
	Total	230	9	20	2	49	2	56	42	45	-	5	المجموع				
	Secondary	10 - 14	-	-	-	-	-	-	-	-	-	-	-	-	14 - 10	ثانوي	
		15 - 19	41	1	-	-	-	-	6	19	15	-	-	-	19 - 15		
		20 - 24	251	-	2	1	5	1	28	130	79	-	5	24 - 20			
		25 - 44	539	4	7	2	47	-	62	230	163	-	24	44 - 25			
		45 - 64	256	2	6	-	13	-	17	55	128	-	35	64 - 45			
		65+	7	-	-	-	-	-	-	-	3	-	4	+65			
		Not Stated	1	-	-	-	-	-	-	1	-	-	-	-	غير مبين		
Total	1095	7	15	3	65	1	113	435	388	-	68	المجموع					
Associate Diploma	10 - 14	-	-	-	-	-	-	-	-	-	-	-	-	14 - 10	دبلوم متوسط		
	15 - 19	3	-	-	-	-	-	-	2	1	-	-	-	19 - 15			
	20 - 24	166	-	-	-	-	-	6	65	84	5	6	24 - 20				
	25 - 44	1152	2	-	-	7	1	25	183	859	34	41	44 - 25				
	45 - 64	427	-	-	-	-	-	2	8	357	17	43	64 - 45				
	65+	7	-	-	-	-	-	1	-	4	-	2	+65				
	Not Stated	-	-	-	-	-	-	-	-	-	-	-	-	غير مبين			
Total	1755	2	-	-	7	1	34	258	1305	56	92	المجموع					

جدول (45 تابع): السكان الفلسطينيون 10 سنوات فأكثر المشتغلون والمتعطلون الذين سبق لهم العمل حسب الجنس والحالة التعليمية وفئات العمر بالسنوات والمهنة الرئيسية

Table (45 Cont.): Employed and Unemployed Ever Worked Palestinian Population 10 Years and Over by Sex, Educational Attainment, Age Groups in Years and Main Occupation

Sex	Educational Attainment	Age	المجموع Total	المهنة الرئيسية									العمر	الحالة التعليمية	الجنس	
				Main Occupation												
				غير مبين	المهن الأولية	مشغلو الآلات ومجموعها	العاملون في الحرف وما إليها من المهن	العمال المهرة في الزراعة وصيد الأسماك	العاملون في الخدمات والباعة في المحلات التجارية والأسواق	الكتبة	الفنيون والمتخصصون والمساعدون	المتخصصون				المشروعون وموظفو الإدارة العليا
Not Stated	Elementary Occupations	Plant, Machine Operators and Assemblers	Crafts and Related Workers	Skilled Agricultural and Fishery Workers	Services and Sales Workers	Clerks	Technicians and Associate Professionals	Professionals	Legislators and Managers							
	Bachelor and Above	10 - 14	-	-	-	-	-	-	-	-	-	-	-	14 - 10	بكالوريوس فأعلى	
		15 - 19	-	-	-	-	-	-	-	-	-	-	-	19 - 15		
		20 - 24	255	1	-	-	1	-	3	73	22	142	13	24 - 20		
		25 - 44	1106	7	-	1	2	-	22	107	68	760	139	44 - 25		
		45 - 64	304	4	-	-	-	-	5	6	15	196	78	64 - 45		
		65+	4	-	-	-	-	-	-	-	1	1	2	+65		
		Not Stated	1	-	-	-	-	-	-	1	-	-	-	غير مبين		
		Total	1670	12	-	1	3	-	30	187	106	1099	232	المجموع		
	Not Stated	10 - 14	-	-	-	-	-	-	-	-	-	-	-	14 - 10	غير مبين	
		15 - 19	-	-	-	-	-	-	-	-	-	-	-	19 - 15		
		20 - 24	-	-	-	-	-	-	-	-	-	-	-	24 - 20		
		25 - 44	3	-	-	-	-	-	-	-	1	-	2	44 - 25		
		45 - 64	4	-	1	-	1	-	-	-	-	1	1	64 - 45		
		65+	-	-	-	-	-	-	-	-	-	-	-	+65		
		Not Stated	1	-	-	-	-	-	-	-	1	-	-	غير مبين		
		Total	8	-	1	-	1	-	-	-	2	1	3	المجموع		
	Total	10 - 14	5	1	-	-	2	-	2	-	-	-	-	14 - 10	المجموع	
		15 - 19	94	4	-	-	23	-	25	23	19	-	-	19 - 15		
		20 - 24	754	6	7	3	27	1	60	283	196	147	24	24 - 20		
		25 - 44	3057	18	40	5	160	3	166	552	1110	794	209	44 - 25		
		45 - 64	1118	9	30	1	60	3	53	72	517	214	159	64 - 45		
		65+	52	1	4	1	11	1	12	-	12	1	9	+65		
		Not Stated	4	-	-	-	-	-	1	2	1	-	-	غير مبين		
		Total	5084	39	81	10	283	8	319	932	1855	1156	401	المجموع		

جدول (45 تابع): السكان الفلسطينيون 10 سنوات فأكثر المشتغلون والمتعطلون الذين سبق لهم العمل حسب الجنس والحالة التعليمية وفئات العمر بالسنوات والمهنة الرئيسية

Table (45 Cont.): Employed and Unemployed Ever Worked Palestinian Population 10 Years and Over by Sex, Educational Attainment, Age Groups in Years and Main Occupation

Sex	Educational Attainment	Age	المجموع Total	المهنة الرئيسية										العمر	الحالة التعليمية	الجنس
				Main Occupation												
				غير مبين	المهن الأولية	مشغلو الآلات ومجموعها	العاملون في الحرف وما إليها من المهن	العمال المهرة في الزراعة وصيد الأسماك	العاملون في الخدمات والباعة في المحلات التجارية والأسواق	الكتبة	الفنيون والمتخصصون والمساعدون	المتخصصون	المشروعون وموظفو الإدارة العليا			
Not Stated	Elementary Occupations	Plant, Machine Operators and Assemblers	Crafts and Related Workers	Skilled Agricultural and Fishery Workers	Services and Sales Workers	Clerks	Technicians and Associate Professionals	Professionals	Legislators and Managers							
Both Sexes	Illiterate	10 - 14	145	3	22	-	93	6	21	-	-	-	-	14 - 10	أمي	كلا الجنسين
		15 - 19	520	6	147	29	260	20	58	-	-	-	-	19 - 15		
		20 - 24	587	1	207	62	222	17	78	-	-	-	-	24 - 20		
		25 - 44	1919	9	882	200	559	77	189	-	-	-	3	44 - 25		
		45 - 64	1141	14	505	90	192	98	229	-	-	-	13	64 - 45		
		65+	544	6	218	38	76	64	131	-	-	-	11	+65		
		Not Stated	1	-	-	-	-	-	1	-	-	-	-	غير مبين		
	Total	4857	39	1981	419	1402	282	707	-	-	-	27	المجموع			
	Can Read and Write	10 - 14	197	4	24	-	139	6	24	-	-	-	-	14 - 10	ملم	
		15 - 19	959	7	211	43	560	15	121	2	-	-	-	19 - 15		
		20 - 24	1274	9	368	95	557	33	205	6	-	-	1	24 - 20		
		25 - 44	3944	17	1378	377	1471	110	562	21	-	-	8	44 - 25		
		45 - 64	1189	16	366	145	311	51	260	23	-	-	17	64 - 45		
		65+	383	10	75	32	62	26	159	9	-	-	10	+65		
		Not Stated	-	-	-	-	-	-	-	-	-	-	-	غير مبين		
	Total	7946	63	2422	692	3100	241	1331	61	-	-	36	المجموع			
	Elementary	10 - 14	168	4	27	-	103	4	29	1	-	-	-	14 - 10	ابتدائي	
		15 - 19	2344	23	420	94	1313	44	432	3	14	-	1	19 - 15		
		20 - 24	2590	11	584	193	1205	48	517	21	10	-	1	24 - 20		
		25 - 44	8182	26	2414	897	3073	180	1388	96	52	-	56	44 - 25		
		45 - 64	1698	19	443	200	482	62	372	44	46	-	30	64 - 45		
65+		241	7	18	18	46	7	86	19	23	-	17	+65			
Not Stated		4	1	1	-	1	-	1	-	-	-	-	غير مبين			
Total	15227	91	3907	1402	6223	345	2825	184	145	-	105	المجموع				

جدول (45 تابع): السكان الفلسطينيون 10 سنوات فأكثر المشتغلون والمتعطلون الذين سبق لهم العمل حسب الجنس والحالة التعليمية وفئات العمر بالسنوات والمهنة الرئيسية

Table (45 Cont.): Employed and Unemployed Ever Worked Palestinian Population 10 Years and Over by Sex, Educational Attainment, Age Groups in Years and Main Occupation

Sex	Educational Attainment	Age	المجموع Total	المهنة الرئيسية										العمر	الحالة التعليمية	الجنس
				Main Occupation												
				غير مبين	المهن الأولية	مشغلو الآلات ومجموعها	العاملون في الحرف وما إليها من المهن	العمال المهرة في الزراعة وصيد الأسماك	العاملون في الخدمات والباعة في المحلات التجارية والأسواق	الكتبة	الفنيون والمختصون والمساعدون	المختصون	المشروعون وموظفو الإدارة العليا			
Not Stated	Elementary Occupations	Plant, Machine Operators and Assemblers	Crafts and Related Workers	Skilled Agricultural and Fishery Workers	Services and Sales Workers	Clerks	Technicians and Associate Professionals	Professionals	Legislators and Managers							
	Preparatory	10 - 14	6	-	2	-	3	-	1	-	-	-	-	14 - 10	إعدادي	
		15 - 19	1245	12	180	72	546	15	389	16	14	-	1	19 - 15		
		20 - 24	3383	20	665	272	1284	49	974	63	49	-	7	24 - 20		
		25 - 44	6762	21	1633	768	2266	104	1571	169	138	-	92	44 - 25		
		45 - 64	1769	17	410	190	476	31	430	93	80	-	42	64 - 45		
		65+	62	-	2	3	7	1	24	9	8	-	8	+65		
		Not Stated	2	-	-	-	-	-	1	-	1	-	-	غير مبين		
		Total	13229	70	2892	1305	4582	200	3390	350	290	-	150	المجموع		
	Secondary	10 - 14	-	-	-	-	-	-	-	-	-	-	-	14 - 10	ثانوي	
		15 - 19	274	4	24	9	75	2	105	28	27	-	-	19 - 15		
		20 - 24	2707	15	313	150	610	18	1114	292	175	-	20	24 - 20		
		25 - 44	7140	29	1215	524	1718	68	2248	674	477	-	187	44 - 25		
		45 - 64	2661	12	421	160	377	45	647	401	344	-	254	64 - 45		
		65+	110	4	1	-	7	2	34	19	24	-	19	+65		
		Not Stated	5	-	-	1	-	-	2	2	-	-	-	غير مبين		
		Total	12897	64	1974	844	2787	135	4150	1416	1047	-	480	المجموع		
	Associate Diploma	10 - 14	-	-	-	-	-	-	-	-	-	-	-	14 - 10	دبلوم متوسط	
		15 - 19	10	-	1	-	-	-	1	4	3	-	1	19 - 15		
		20 - 24	509	4	9	7	57	-	122	120	169	9	12	24 - 20		
		25 - 44	3809	12	223	99	350	13	619	458	1833	75	127	44 - 25		
		45 - 64	1345	3	32	14	59	5	136	91	836	49	120	64 - 45		
65+		23	1	-	-	-	-	4	1	11	-	6	+65			
Not Stated		-	-	-	-	-	-	-	-	-	-	-	غير مبين			
Total		5696	20	265	120	466	18	882	674	2852	133	266	المجموع			

جدول (45 تابع): السكان الفلسطينيون 10 سنوات فأكثر المشتغلون والمتعطلون الذين سبق لهم العمل حسب الجنس والحالة التعليمية وفئات العمر بالسنوات والمهنة الرئيسية

Table (45 Cont.): Employed and Unemployed Ever Worked Palestinian Population 10 Years and Over by Sex, Educational Attainment, Age Groups in Years and Main Occupation

Sex	Educational Attainment	Age	المجموع Total	المهنة الرئيسية										العمر	الحالة التعليمية	الجنس	
				Main Occupation													
				غير مبين	المهن الأولية	مشغلو الآلات ومجموعها	العاملون في الحرف وما إليها من المهن	العمال المهرة في الزراعة وصيد الأسماك	العاملون في الخدمات والباية في المحلات التجارية والأسواق	الكتبة	الفنيون والمختصون المساعدون	المختصون	المشروعون وموظفو الإدارة العليا				
Not Stated	Elementary Occupations	Plant, Machine Operators and Assemblers	Crafts and Related Workers	Skilled Agricultural and Fishery Workers	Services and Sales Workers	Clerks	Technicians and Associate Professionals	Professionals	Legislators and Managers								
	Bachelor and Above	10 - 14	-	-	-	-	-	-	-	-	-	-	-	-	14 - 10	بكالوريوس فأعلى	
		15 - 19	-	-	-	-	-	-	-	-	-	-	-	-	19 - 15		
		20 - 24	534	1	6	1	12	-	64	126	32	267	25	24 - 20			
		25 - 44	6142	19	132	51	175	10	847	400	297	3608	603	44 - 25			
		45 - 64	2394	12	29	11	19	11	317	68	88	1340	499	64 - 45			
		65+	99	-	-	-	-	-	7	2	3	53	34	+65			
		Not Stated	2	-	-	-	-	-	-	1	-	1	-	غير مبين			
		Total	9171	32	167	63	206	21	1235	597	420	5269	1161	المجموع			
	Not Stated	10 - 14	1	-	-	-	1	-	-	-	-	-	-	14 - 10	غير مبين		
		15 - 19	1	-	-	-	-	1	-	-	-	-	-	19 - 15			
		20 - 24	10	-	2	-	-	-	5	1	1	-	1	24 - 20			
		25 - 44	66	-	7	1	4	-	16	2	5	26	5	44 - 25			
		45 - 64	41	-	9	2	4	3	6	-	2	10	5	64 - 45			
		65+	8	-	1	-	1	1	3	-	-	1	1	+65			
		Not Stated	3	-	-	1	-	-	1	-	1	-	-	غير مبين			
		Total	130	-	19	4	10	5	31	3	9	37	12	المجموع			
	Total	10 - 14	517	11	75	-	339	16	75	1	-	-	-	14 - 10	المجموع		
		15 - 19	5353	52	983	247	2754	97	1106	53	58	-	3	19 - 15			
		20 - 24	11594	61	2154	780	3947	165	3079	629	436	276	67	24 - 20			
		25 - 44	37964	133	7884	2917	9616	562	7440	1820	2802	3709	1081	44 - 25			
		45 - 64	12238	93	2215	812	1920	306	2397	720	1396	1399	980	64 - 45			
		65+	1470	28	315	91	199	101	448	59	69	54	106	+65			
		Not Stated	17	1	1	2	1	-	6	3	2	1	-	غير مبين			
		Total	69153	379	13627	4849	18776	1247	14551	3285	4763	5439	2237	المجموع			

جدول 46: السكان الفلسطينيون 10 سنوات فأكثر المشتغلون والمتعطلون الذين سبق لهم العمل حسب فئات العمر بالسنوات والجنس والنشاط الاقتصادي

Table 46: Employed and Unemployed Ever Worked Palestinian Population 10 Years and Over by Age Groups in Years, Sex and Economic Activity

Economic Activity & Sex	المجموع Total	فئات العمر بالسنوات												النشاط الاقتصادي والجنس	
		Age Groups in Years													
	غير مبين Not Stated	+65	64 - 60	59 - 55	54 - 50	49 - 45	44 - 40	39 - 35	34 - 30	29 - 25	24 - 20	19 - 15	14 - 10		
<b>Male</b>														<b>ذكور</b>	
Agriculture, Hunting and Forestry	1932	-	152	90	90	124	161	171	237	279	283	235	100	10	الزراعة والصيد والحراجة
Fishing	633	-	30	36	18	35	47	58	99	92	71	79	56	12	صيد الاسماك
Mining and Quarrying	28	-	1	-	2	4	4	4	2	4	1	3	3	-	التعدين واستغلال المحاجر
Manufacturing	12326	1	143	121	148	328	519	608	1117	1805	2289	2962	2032	253	الصناعات التحويلية
Electricity, Gas and Water Supply	68	-	1	3	1	3	8	11	12	13	6	5	5	-	امدادات الكهرباء والغاز و امدادات المياه
Construction	13040	1	124	160	200	459	968	1304	1954	2520	2167	2162	973	48	الإشاعات
Whole sale and Retail Trade	11589	5	422	318	298	544	856	1091	1484	1858	1743	1692	1133	145	تجارة الجملة والتجزئة
Hotels and Restaurants	718	-	15	24	17	18	36	57	76	111	125	148	80	11	الفنادق والمطاعم
Transport, Storage and Communication	3312	1	79	91	104	175	270	393	489	577	585	426	114	8	النقل والتخزين والاتصالات
Financial Intermediation	531	-	7	13	29	32	45	54	87	102	98	59	4	1	الوساطة المالية
Real-estate, Renting and Business Activities	885	1	20	31	30	51	90	138	138	129	120	110	27	-	الانشطة العقارية والإيجارية وأنشطة المشاريع التجارية
Public Administration and Defense	11979	2	177	279	465	796	849	922	1258	1870	2341	2483	536	1	الإدارة العامة والدفاع والضمان الاجتماعي الاجباري
Education	3011	-	80	136	190	331	447	459	504	475	261	113	14	1	التعليم
Health and Social Work	1785	1	47	61	67	169	212	246	275	382	234	83	7	1	الصحة والعمل الاجتماعي
Other Community Social and Personal service Activities	1264	-	54	47	32	81	81	108	149	204	193	188	116	11	أنشطة الخدمة المجتمعية والاجتماعية والشخصية الأخرى
Private Households with Employed Persons	3	-	1	-	-	-	1	-	-	-	1	-	-	-	الأسر الخاصة التي تعين أفراد الأداء الأعمال المنزلية
Extraterritorial Organizations and Bodies	469	-	33	20	43	41	53	50	82	82	45	18	2	-	المنظمات والهيئات غير الإقليمية
Not Stated	496	1	32	29	30	23	36	26	47	55	76	74	57	10	غير مبين
<b>Total</b>	<b>64069</b>	<b>13</b>	<b>1418</b>	<b>1459</b>	<b>1764</b>	<b>3214</b>	<b>4683</b>	<b>5700</b>	<b>8010</b>	<b>10558</b>	<b>10639</b>	<b>10840</b>	<b>5259</b>	<b>512</b>	<b>المجموع</b>



جدول (46 تابع): السكان الفلسطينيون 10 سنوات فأكثر المشتغلون والمتعطلون الذين سبق لهم العمل حسب فئات العمر بالسنوات والجنس والنشاط الاقتصادي

Table (46 Cont.): Employed and Unemployed Ever Worked Palestinian Population 10 Years and Over by Age Groups in Years, Sex and Economic Activity

Economic Activity & Sex	المجموع Total	فئات العمر بالسنوات												النشاط الاقتصادي والجنس
		Age Groups in Years												
	غير مبين Not Stated	+65	64 - 60	59 - 55	54 - 50	49 - 45	44 - 40	39 - 35	34 - 30	29 - 25	24 - 20	19 - 15	14 - 10	
<b>Female</b>														إناث
Agriculture, Hunting and Forestry	14	-	1	2	1	1	3	3	1	-	1	-	-	الزراعة والصيد والحراجة
Fishing	-	-	-	-	-	-	-	-	-	-	-	-	-	صيد الاسماك
Mining and Quarrying	2	-	-	-	-	-	-	-	-	2	-	-	-	التحدين واستغلال المحاجر
Manufacturing	297	-	12	8	14	19	16	38	44	60	31	31	22	الصناعات التحويلية
Electricity, Gas and Water Supply	3	-	-	-	-	-	-	-	-	1	1	1	-	امدادات الكهرباء والغاز و امدادات المياه
Construction	26	-	-	-	-	-	1	-	1	4	8	11	1	الإنشاءات
Whole sale and Retail Trade	132	1	7	4	4	9	11	19	15	14	20	18	8	تجارة الجملة والتجزئة
Hotels and Restaurants	6	-	1	-	-	1	-	1	1	-	1	1	-	الفنادق والمطاعم
Transport, Storage and Communication	48	-	-	-	1	6	-	3	2	6	14	15	1	النقل والتخزين والاتصالات
Financial Intermediation	122	-	-	-	1	3	3	9	13	16	34	41	2	الوساطة المالية
Real-estate, Renting and Business Activities	130	-	-	-	1	4	7	5	22	21	31	37	2	الانشطة العقارية والإيجارية وأنشطة المشاريع التجارية
Public Administration and Defense	953	2	3	2	13	27	64	81	110	170	236	233	12	الإدارة العامة والدفاع والضمان الاجتماعي اجباري
Education	2267	1	17	28	86	252	343	303	296	410	312	198	21	التعليم
Health and Social Work	655	-	7	11	9	40	61	75	99	132	137	80	4	الصحة والعمل الاجتماعي
Other Community Social and Personal service Activities	232	-	2	2	1	8	10	16	27	50	52	48	16	أنشطة الخدمة المجتمعية والاجتماعية والشخصية الاخرى
Private Households with Employed Persons	10	-	-	-	2	2	2	1	2	1	-	-	-	الأسر الخاصة التي تعين أفراد لأداء الأعمال المنزلية
Extraterritorial Organizations and Bodies	116	-	1	2	6	10	9	5	12	25	26	19	1	المنظمات والهيئات غير الإقليمية
Not Stated	71	-	1	2	1	1	6	2	8	10	15	20	4	غير مبين
<b>Total</b>	<b>5084</b>	<b>4</b>	<b>52</b>	<b>61</b>	<b>140</b>	<b>383</b>	<b>534</b>	<b>561</b>	<b>655</b>	<b>921</b>	<b>920</b>	<b>754</b>	<b>94</b>	<b>المجموع</b>

جدول (46 تابع): السكان الفلسطينيون 10 سنوات فأكثر المشتغلون والمتعطلون الذين سبق لهم العمل حسب فئات العمر بالسنوات والجنس والنشاط الاقتصادي

Table (46 Cont.): Employed and Unemployed Ever Worked Palestinian Population 10 Years and Over by Age Groups in Years, Sex and Economic Activity

Economic Activity & Sex	المجموع Total	فئات العمر بالسنوات												النشاط الاقتصادي والجنس	
		Age Groups in Years													
	غير مبين Not Stated	+65	64 - 60	59 - 55	54 - 50	49 - 45	44 - 40	39 - 35	34 - 30	29 - 25	24 - 20	19 - 15	14 - 10		
<b>Both Sexes</b>														<b>كلا الجنسين</b>	
Agriculture, Hunting and Forestry	1946	-	153	92	91	125	162	174	240	280	283	236	100	10	الزراعة والصيد والحراجه
Fishing	633	-	30	36	18	35	47	58	99	92	71	79	56	12	صيد الاسماك
Mining and Quarrying	30	-	1	-	2	4	4	4	2	4	3	3	3	-	التحدين واستغلال المحاجر
Manufacturing	12623	1	155	129	162	347	535	646	1161	1865	2320	2993	2054	255	الصناعات التحويلية
Electricity, Gas and Water Supply	71	-	1	3	1	3	8	11	12	14	7	6	5	-	امدادات الكهرباء والغاز و امدادات المياه
Construction	13066	1	124	160	200	459	969	1304	1955	2524	2175	2173	974	48	الإنشاءات
Whole sale and Retail Trade	11721	6	429	322	302	553	867	1110	1499	1872	1763	1710	1141	147	تجارة الجملة والتجزئه
Hotels and Restaurants	724	-	16	24	17	19	36	58	77	111	126	149	80	11	الفنادق والمطاعم
Transport, Storage and Communication	3360	1	79	91	105	181	270	396	491	583	599	441	115	8	النقل والتخزين والاتصالات
Financial Intermediation	653	-	7	13	30	35	48	63	100	118	132	100	6	1	الوساطة المالية
Real-estate, Renting and Business Activities	1015	1	20	31	31	55	97	143	160	150	151	147	29	-	الانشطة العقارية والإيجارية وأنشطة المشاريع التجارية
Public Administration and Defense	12932	4	180	281	478	823	913	1003	1368	2040	2577	2716	548	1	الإدارة العامة والدفاع والضمان الاجتماعي اجباري
Education	5278	1	97	164	276	583	790	762	800	885	573	311	35	1	التعليم
Health and Social Work	2440	1	54	72	76	209	273	321	374	514	371	163	11	1	الصحة والعمل الاجتماعي
Other Community Social and Personal service Activities	1496	-	56	49	33	89	91	124	176	254	245	236	132	11	أنشطة الخدمة المجتمعية والاجتماعية والشخصية الأخرى
Private Households with Employed Persons	13	-	1	-	2	2	3	1	2	1	1	-	-	-	الأسر الخاصة التي تعين أفراد لأداء الأعمال المنزلية
Extraterritorial Organizations and Bodies	585	-	34	22	49	51	62	55	94	107	71	37	3	-	المنظمات والهيئات غير الإقليمية
Not Stated	567	1	33	31	31	24	42	28	55	65	91	94	61	11	غير مبين
<b>Total</b>	<b>69153</b>	<b>17</b>	<b>1470</b>	<b>1520</b>	<b>1904</b>	<b>3597</b>	<b>5217</b>	<b>6261</b>	<b>8665</b>	<b>11479</b>	<b>11559</b>	<b>11594</b>	<b>5353</b>	<b>517</b>	<b>المجموع</b>

جدول 47: السكان الفلسطينيون 10 سنوات فأكثر المشتغلون والمتعطلون الذين سبق لهم العمل حسب الجنس والنشاط الاقتصادي والحالة العملية

**Table 47: Employed and Unemployed Ever Worked Palestinian Population 10 Years and Over by Sex, Economic Activity and Employment Status**

Economic Activity & Sex	المجموع Total	Employment Status					الحالة العملية		النشاط الاقتصادي والجنس
		غير مبين Not Stated	أخرى Others	يعمل لدى الأسرة دون أجر Unpaid Family Member	مستخدم بأجر Wage Employee	يعمل لحسابه Self Employed	صاحب عمل Employer		
<b>Male</b>									<b>ذكور</b>
Agriculture, Hunting and Forestry	1932	6	1	129	1405	299	92		الزراعة والصيد والحراة
Fishing	633	1	1	30	330	241	30		صيد الأسماك
Mining and Quarrying	28	-	-	1	26	-	1		التعدين واستغلال المحاجر
Manufacturing	12326	75	30	340	9793	923	1165		الصناعات التحويلية
Electricity, Gas and Water Supply	68	-	-	-	62	3	3		امدادات الكهرباء والغاز و إمدادات المياه
Construction	13040	107	6	94	11458	871	504		الإنشاءات
Whole sale and Retail Trade	11589	66	27	504	4722	3959	2311		تجارة الجملة والتجزئة
Hotels and Restaurants	718	2	-	35	484	110	87		الفنادق والمطاعم
Transport, Storage and Communication	3312	16	2	30	1951	1186	127		النقل والتخزين والاتصالات
Financial Intermediation	531	4	-	1	460	42	24		الوساطة المالية
Real-estate, Renting and Business Activities	885	3	5	10	536	181	150		الانشطة العقارية والإيجارية وأنشطة المشاريع التجارية
Public Administration and Defense	11979	-	-	-	11979	-	-		الإدارة العامة والدفاع والضمان الاجتماعي الاجباري
Education	3011	2	-	7	2946	13	43		التعليم
Health and Social Work	1785	3	8	7	1688	42	37		الصحة والعمل الاجتماعي
Other Community Social and Personal service Activities	1264	4	9	21	934	205	91		أنشطة الخدمة المجتمعية والاجتماعية والشخصية الاخرى
Private Households with Employed Persons	3	-	-	-	3	-	-		الأسر الخاصة التي تعين أفراد لأداء الأعمال المنزلية
Extraterritorial Organizations and Bodies	469	-	-	-	469	-	-		المنظمات والهيئات غير الإقليمية
Not Stated	496	276	2	5	185	10	18		غير مبين
<b>Total</b>	<b>64069</b>	<b>565</b>	<b>91</b>	<b>1214</b>	<b>49431</b>	<b>8085</b>	<b>4683</b>		<b>المجموع</b>

جدول (47 تابع): السكان الفلسطينيون 10 سنوات فأكثر المشتغلون والمتعطلون الذين سبق لهم العمل حسب الجنس والنشاط الاقتصادي والحالة العملية

**Table (47 Cont.): Employed and Unemployed Ever Worked Palestinian Population 10 Years and Over by Sex, Economic Activity and Employment Status**

Economic Activity & Sex	المجموع Total	Employment Status					الحالة العملية		النشاط الاقتصادي والجنس
		غير مبين Not Stated	أخرى Others	يعمل لدى الأسرة دون أجر Unpaid Family Member	مستخدم بأجر Wage Employee	يعمل لحسابه Self Employed	صاحب عمل Employer		
<b>Female</b>									إناث
Agriculture, Hunting and Forestry	14	-	-	2	5	6	1		الزراعة والصيد والحراجة
Fishing	-	-	-	-	-	-	-		صيد الاسماك
Mining and Quarrying	2	-	-	-	2	-	-		التعدين واستغلال المحاجر
Manufacturing	297	7	-	9	157	109	15		الصناعات التحويلية
Electricity, Gas and Water Supply	3	-	-	-	3	-	-		امدادات الكهرباء والغاز وإمدادات المياه
Construction	26	-	-	-	26	-	-		الإنشاءات
Whole sale and Retail Trade	132	-	-	10	66	47	9		تجارة الجملة والتجزئه
Hotels and Restaurants	6	-	-	-	5	1	-		الفنادق والمطاعم
Transport, Storage and Communication	48	-	-	-	47	1	-		النقل والتخزين والاتصالات
Financial Intermediation	122	-	-	-	122	-	-		الوساطة المالية
Real-estate, Renting and Business Activities	130	1	-	3	109	8	9		الانشطة العقارية والإيجارية وأنشطة المشاريع التجارية
Public Administration and Defense	953	-	-	-	953	-	-		الإدارة العامة والدفاع والضمان الاجتماعي الاجباري
Education	2267	3	1	4	2227	11	21		التعليم
Health and Social Work	655	2	4	2	635	7	5		الصحة والعمل الاجتماعي
Other Community Social and Personal service Activities	232	3	5	3	172	33	16		أنشطة الخدمة المجتمعية والاجتماعية والشخصية الاخرى
Private Households with Employed Persons	10	-	-	-	10	-	-		الأسر الخاصة التي تعين أفراد لأداء الأعمال المنزلية
Extraterritorial Organizations and Bodies	116	-	-	-	116	-	-		المنظمات والهيئات غير الإقليمية
Not Stated	71	32	1	1	37	-	-		غير مبين
<b>Total</b>	<b>5084</b>	<b>48</b>	<b>11</b>	<b>34</b>	<b>4692</b>	<b>223</b>	<b>76</b>		<b>المجموع</b>

جدول (47 تابع): السكان الفلسطينيون 10 سنوات فأكثر المشتغلون والمتعطلون الذين سبق لهم العمل حسب الجنس والنشاط الاقتصادي والحالة العملية

**Table (47 Cont.): Employed and Unemployed Ever Worked Palestinian Population 10 Years and Over by Sex, Economic Activity and Employment Status**

Economic Activity & Sex	المجموع Total	Employment Status					الحالة العملية		النشاط الاقتصادي والجنس
		غير مبين Not Stated	أخرى Others	يعمل لدى الأسرة دون أجر Unpaid Family Member	مستخدم بأجر Wage Employee	يعمل لحسابه Self Employed	صاحب عمل Employer		
<b>Both Sexes</b>									<b>كلا الجنسين</b>
Agriculture, Hunting and Forestry	1946	6	1	131	1410	305	93		الزراعة والصيد والحراجة
Fishing	633	1	1	30	330	241	30		صيد الاسماك
Mining and Quarrying	30	-	-	1	28	-	1		التعدين واستغلال المحاجر
Manufacturing	12623	82	30	349	9950	1032	1180		الصناعات التحويلية
Electricity, Gas and Water Supply	71	-	-	-	65	3	3		امدادات الكهرباء والغاز وإمدادات المياه
Construction	13066	107	6	94	11484	871	504		الإنشاءات
Whole sale and Retail Trade	11721	66	27	514	4788	4006	2320		تجارة الجملة والتجزئه
Hotels and Restaurants	724	2	-	35	489	111	87		الفنادق والمطاعم
Transport, Storage and Communication	3360	16	2	30	1998	1187	127		النقل والتخزين والاتصالات
Financial Intermediation	653	4	-	1	582	42	24		الوساطة المالية
Real-estate, Renting and Business Activities	1015	4	5	13	645	189	159		الانشطة العقارية والإيجارية وأنشطة المشاريع التجارية
Public Administration and Defense	12932	-	-	-	12932	-	-		الإدارة العامة والدفاع والضمان الاجتماعي الاجباري
Education	5278	5	1	11	5173	24	64		التعليم
Health and Social Work	2440	5	12	9	2323	49	42		الصحة والعمل الاجتماعي
Other Community Social and Personal service Activities	1496	7	14	24	1106	238	107		أنشطة الخدمة المجتمعية والاجتماعية والشخصية الاخرى
Private Households with Employed Persons	13	-	-	-	13	-	-		الأسر الخاصة التي تعين أفراد لأداء الأعمال المنزلية
Extraterritorial Organizations and Bodies	585	-	-	-	585	-	-		المنظمات والهيئات غير الإقليمية
Not Stated	567	308	3	6	222	10	18		غير مبين
<b>Total</b>	<b>69153</b>	<b>613</b>	<b>102</b>	<b>1248</b>	<b>54123</b>	<b>8308</b>	<b>4759</b>		<b>المجموع</b>

جدول 48: السكان الفلسطينيون 10 سنوات فأكثر المشتغلون والمتعطلون الذين سبق لهم العمل حسب الجنس والحالة التعليمية وفئات العمر بالسنوات والنشاط الاقتصادي

Table 48: Employed and Unemployed Ever Worked Palestinian Population 10 Years and Over by Sex, Educational Attainment, Age Groups in Years and Economic Activity

Sex	Educational Attainment	Age	النشاط الاقتصادي																		العمر	الحالة التعليمية	الجنس	
			المجموع	Economic Activity																				
				غير مبين	منظمات وهيئات غير الإقليمية	الامر الخاصة التي تعين افراد لاداء الاعمال المنزلية	المنظمة الخدمية المجتمعية والاجتماعية والشخصية الاخرى	الصحة والعمل الاجتماعي	التعليم	الادارة العامة والدفاع والامن الاجتماعي الاجاري	الانشطة العقارية والاجارية والنشطة والمشاريع التجارية	الوساطة المالية	النقل والتخزين والاتصالات	للفنادق والمطاعم	تجارة الجملة والتجزئة	الانشاءات	امدادات الكهرباء والغاز وامدادات المياه	الصناعات التحويلية	التعدين واستغلال المعاجير	صيد الاسماك				الزراعة والصيد والحراة
Total	Not Stated	Extraterritorial Organizations and Bodies	Private Households with Employed Persons	Other Community Social and Personal service Activities	Health and Social Work	Education	Public Administration and Defense	Real-estate, Renting and Business Activities	Financial Intermediation	Transport, Storage and Communication	Hotels and Restaurants	Whole sale and Retail Trade	Construction	Electricity, Gas and Water Supply	Manufacturing	Mining and Quarrying	Fishing	Agriculture, Hunting and Forestry						
Male	Illiterate	10 - 14	144	3	-	-	2	-	1	1	-	-	7	2	44	7	-	69	-	5	3	14 - 10	لمى	ذكور
		15 - 19	518	6	-	-	8	1	1	20	-	-	26	8	110	102	1	202	-	11	22	19 - 15		
		20 - 24	586	1	-	-	9	-	2	43	1	-	38	9	91	155	-	201	-	12	24	24 - 20		
		25 - 44	1895	8	5	-	37	17	9	152	6	2	166	18	310	633	2	320	-	46	164	44 - 25		
		45 - 64	1091	15	10	-	37	10	13	114	6	2	80	21	220	250	-	114	-	53	146	64 - 45		
		65+	526	8	6	1	15	4	14	35	5	2	30	6	139	75	-	53	-	19	114	+65		
		Not Stated	-	-	-	-	-	-	-	-	-	-	-	-	-	-	-	-	-	-	-	-		
	Total	4760	41	21	1	108	32	40	365	18	6	347	64	914	1222	3	959	-	146	473	المجموع			
	Can Read and Write	10 - 14	195	3	-	-	7	1	-	-	-	-	-	3	44	23	-	106	-	4	4	14 - 10	ملم	ذكور
		15 - 19	950	7	1	-	23	-	1	32	4	-	25	15	189	192	-	434	-	9	18	19 - 15		
		20 - 24	1267	10	-	-	22	7	10	136	5	2	53	14	212	317	-	420	1	17	41	24 - 20		
		25 - 44	3924	25	6	-	79	27	23	344	12	5	253	53	779	1185	4	874	-	69	186	44 - 25		
		45 - 64	1171	21	5	-	39	25	24	131	13	-	97	16	280	245	1	187	-	28	59	64 - 45		
		65+	380	11	4	-	21	11	6	33	3	1	29	6	142	29	-	46	-	8	30	+65		
		Not Stated	-	-	-	-	-	-	-	-	-	-	-	-	-	-	-	-	-	-	-	-		
	Total	7887	77	16	-	191	71	64	676	37	8	457	107	1646	1991	5	2067	1	135	338	المجموع			
	Elementary	10 - 14	166	4	-	-	2	-	-	-	-	1	1	6	54	17	-	76	-	3	2	14 - 10	ابتدائي	ذكور
		15 - 19	2321	21	-	-	46	3	4	168	4	1	39	33	528	432	2	973	2	26	39	19 - 15		
		20 - 24	2563	11	1	-	43	9	9	349	9	5	108	39	408	562	-	921	-	24	65	24 - 20		
		25 - 44	8101	34	21	-	106	57	49	906	30	17	578	98	1572	2410	4	1834	1	115	269	44 - 25		
		45 - 64	1671	20	9	1	41	42	23	225	14	2	145	23	394	368	2	257	-	32	73	64 - 45		
		65+	231	7	9	-	8	7	13	41	5	1	12	2	78	11	1	28	-	3	5	+65		
		Not Stated	4	1	-	-	-	-	-	1	-	-	-	-	-	1	-	1	-	-	-	-		
	Total	15057	98	40	1	246	118	98	1690	62	27	883	201	3034	3801	9	4090	3	203	453	المجموع			

جدول (48 تابع): السكان الفلسطينيون 10 سنوات فأكثر المشغولون والمتعطلون الذين سبق لهم العمل حسب الجنس والحالة التعليمية وفئات العمر بالسنوات والنشاط الاقتصادي

Table (48 Cont.): Employed and Unemployed Ever Worked Palestinian Population 10 Years and Over by Sex, Educational Attainment, Age Groups in Years and Economic Activity

Sex	Educational Attainment	Age	Economic Activity																	العمر	الحالة التعليمية	الجنس		
			المجموع	النشاط الاقتصادي															الزراعة والصيد والريعية					
				غير مبين	منظمات وهيئات غير الإقليمية	المرافق الخاصة التي تعين أفراد أداء الأعمال المنزلية	المنظمة الخدمية المجتمعية والاجتماعية والشخصية الأخرى	الصحة والعمل الاجتماعي	التعليم	الإدارة العامة والدفاع والامن الاجتماعي الاجباري	المنظمة العقارية والإيجارية والنشطة لمشروعات تجارية	الوساطة المالية	النقل والتخزين والاتصالات	الفنادق والمطاعم	تجارة الجملة والتجزئة	الإشاعات	امدادات الكهرباء والغاز وامدادات المياه	الصناعات التحويلية					التعدين واستغلال المعادن	صيد السمك
Total	Not Stated	Extraterritorial Organizations and Bodies	Private Households with Employed Persons	Other Community Social and Personal service Activities	Health and Social Work	Education	Public Administration and Defense	Real-estate, Renting and Business Activities	Financial Intermediation	Transport, Storage and Communication	Hotels and Restaurants	Whole sale and Retail Trade	Construction	Electricity, Gas and Water Supply	Manufacturing	Mining and Quarrying	Fishing	Agriculture, Hunting and Forestry						
	Preparatory	10 - 14	6	-	-	-	-	-	-	-	-	-	3	1	-	1	-	-	1	14 - 10	إعدادي			
		15 - 19	1229	19	1	-	33	3	2	233	11	3	20	22	267	220	1	367	1	9	17	19 - 15		
		20 - 24	3336	21	8	-	53	11	15	748	20	9	130	47	508	741	2	927	-	18	78	24 - 20		
		25 - 44	6630	26	37	1	107	68	79	1039	42	29	492	86	1244	1794	11	1351	2	61	161	44 - 25		
		45 - 64	1737	17	19	-	26	53	44	311	21	10	128	18	359	402	1	248	-	11	69	64 - 45		
		65+	59	-	2	-	2	4	5	12	1	-	3	-	19	2	-	8	1	-	-	+65		
		Not Stated	2	-	-	-	-	-	-	-	1	-	-	-	1	-	-	-	-	-	-	غير مبين		
		Total	12999	83	67	1	221	139	145	2343	96	51	773	173	2401	3160	15	2902	4	99	326	المجموع		
	Secondary	10 - 14	-	-	-	-	-	-	-	-	-	-	-	-	-	-	-	-	-	-	-	14 - 10	ثانوي	
		15 - 19	233	3	-	-	6	-	4	79	8	-	4	2	39	27	1	56	-	-	4	19 - 15		
		20 - 24	2456	19	4	-	46	31	19	909	37	19	88	35	394	360	3	459	2	8	23	24 - 20		
		25 - 44	6601	38	39	-	136	117	128	1515	71	61	374	72	1435	1370	8	1079	2	25	131	44 - 25		
		45 - 64	2405	19	47	-	40	82	125	620	42	35	151	14	490	414	4	226	1	12	83	64 - 45		
		65+	103	4	8	-	3	8	15	16	3	-	4	1	30	3	-	6	-	-	2	+65		
		Not Stated	4	-	-	-	-	-	-	1	-	-	-	-	3	-	-	-	-	-	-	غير مبين		
		Total	11802	83	98	-	231	238	291	3140	161	115	621	124	2391	2174	16	1826	5	45	243	المجموع		
	Associate Diploma	10 - 14	-	-	-	-	-	-	-	-	-	-	-	-	-	-	-	-	-	-	-	14 - 10	دبلوم متوسط	
		15 - 19	7	1	-	-	-	-	2	4	-	-	-	-	-	-	-	-	-	-	-	19 - 15		
		20 - 24	343	5	3	-	7	18	14	166	15	10	8	4	52	18	-	23	-	-	-	24 - 20		
		25 - 44	2657	17	44	-	62	273	519	707	48	53	92	28	331	269	7	182	1	2	22	44 - 25		
		45 - 64	918	8	21	-	13	75	376	176	26	14	19	1	102	48	1	28	2	-	8	64 - 45		
		65+	16	1	1	-	-	1	6	2	-	1	-	-	4	-	-	-	-	-	-	+65		
		Not Stated	-	-	-	-	-	-	-	-	-	-	-	-	-	-	-	-	-	-	-	غير مبين		
		Total	3941	32	69	-	82	367	917	1055	89	78	119	33	489	335	8	233	3	2	30	المجموع		

جدول (48 تابع): السكان الفلسطينيون 10 سنوات فأكثر المشغولون والمتعطلون الذين سبق لهم العمل حسب الجنس والحالة التعليمية وفئات العمر بالسنوات والنشاط الاقتصادي

Table (48 Cont.): Employed and Unemployed Ever Worked Palestinian Population 10 Years and Over by Sex, Educational Attainment, Age Groups in Years and Economic Activity

Sex	Educational Attainment	Age	النشاط الاقتصادي																		العمر	الحالة التعليمية	الجنس
			المجموع	Economic Activity																			
				غير مبين	منظمات وهيئات غير الإقليمية	المرافق الخاصة التي تعين أفراد أداء الأعمال المنزلية	الخدمة المجتمعية والإجتماعية والشخصية الأخرى	الصحة والعمل الاجتماعي	التعليم	الإدارة العامة والدفاع والامن الاجتماعي الاجباري	الاستشارة العقارية والإجارية والنشطة لمشاريع تجارية	الوساطة المالية	النقل والتخزين والاتصالات	الفنادق والمطاعم	تجارة الجملة والتجزئة	الإشاءات	امدادات الكهرباء والغاز وامدادات المياه	الصناعات التحويلية	التعدين واستغلال المعادن	صيد السمك			
Total	Not Stated	Extraterritorial Organizations and Bodies	Private Households with Employed Persons	Other Community Social and Personal service Activities	Health and Social Work	Education	Public Administration and Defense	Real-estate, Renting and Business Activities	Financial Intermediation	Transport, Storage and Communication	Hotels and Restaurants	Whole sale and Retail Trade	Construction	Electricity, Gas and Water Supply	Manufacturing	Mining and Quarrying	Fishing	Agriculture, Hunting and Forestry					
	Bachelor and Above	10 - 14	-	-	-	-	-	-	-	-	-	-	-	-	-	-	-	-	-	-	14 - 10	بكالوريوس فأعلى	
		15 - 19	-	-	-	-	-	-	-	-	-	-	-	-	-	-	-	-	-	-	-		19 - 15
		20 - 24	279	7	2	-	8	7	43	129	23	14	1	-	25	6	-	10	-	-	4		24 - 20
		25 - 44	5036	55	107	-	125	562	890	1710	312	174	86	14	502	275	5	177	5	2	35		44 - 25
		45 - 64	2090	17	46	-	45	212	496	806	80	56	19	1	166	55	6	54	7	-	24		64 - 45
		65+	95	1	3	-	5	12	20	37	3	2	1	-	7	2	-	2	-	-	-		+65
		Not Stated	1	-	-	-	-	1	-	-	-	-	-	-	-	-	-	-	-	-	-		غير مبين
		Total	7501	80	158	-	183	794	1449	2682	418	246	107	15	700	338	11	243	12	2	63		المجموع
		Not Stated	10 - 14	1	-	-	-	-	-	-	-	-	-	-	-	-	-	-	1	-	-		-
	15 - 19		1	-	-	-	-	-	-	-	-	-	-	-	-	-	-	-	-	1	-	19 - 15	
	20 - 24		10	-	-	-	-	-	1	3	-	-	-	-	2	3	-	1	-	-	-	24 - 20	
	25 - 44		63	1	-	-	2	16	2	18	4	-	3	-	3	9	1	2	-	-	2	44 - 25	
	45 - 64		37	1	-	-	-	10	3	6	-	-	1	1	5	5	-	2	-	-	3	64 - 45	
	65+		8	-	-	-	-	-	1	1	-	-	-	-	3	2	-	-	-	-	1	+65	
	Not Stated		2	-	-	-	-	-	-	-	-	-	1	-	1	-	-	-	-	-	-	غير مبين	
	Total		122	2	-	-	2	26	7	28	4	-	5	1	14	19	1	6	-	1	6	المجموع	
	Total		10 - 14	512	10	-	-	11	1	1	1	-	1	8	11	145	48	-	253	-	12	10	14 - 10
		15 - 19	5259	57	2	-	116	7	14	536	27	4	114	80	1133	973	5	2032	3	56	100	19 - 15	
		20 - 24	10840	74	18	-	188	83	113	2483	110	59	426	148	1692	2162	5	2962	3	79	235	24 - 20	
25 - 44		34907	204	259	1	654	1137	1699	6391	525	341	2044	369	6176	7945	42	5819	11	320	970	44 - 25		
45 - 64		11120	118	157	1	241	509	1104	2389	202	119	640	95	2016	1787	15	1116	10	136	465	64 - 45		
65+		1418	32	33	1	54	47	80	177	20	7	79	15	422	124	1	143	1	30	152	+65		
Not Stated		13	1	-	-	-	1	-	2	1	-	1	-	5	1	-	1	-	-	-	غير مبين		
Total		64069	496	469	3	1264	1785	3011	11979	885	531	3312	718	11589	13040	68	12326	28	633	1932	المجموع		



جدول (48 تابع): السكان الفلسطينيين 10 سنوات فأكثر المشتغلون والمتعطلون الذين سبق لهم العمل حسب الجنس والحالة التعليمية وفئات العمر بالسنوات والنشاط الاقتصادي

Table (48 Cont.): Employed and Unemployed Ever Worked Palestinian Population 10 Years and Over by Sex, Educational Attainment, Age Groups in Years and Economic Activity

Sex	Educational Attainment	Age	المجموع Total	النشاط الاقتصادي															العمر	الحالة التعليمية	الجنس					
				Economic Activity																						
				غير مبين	منظمات وهيئات غير الإقليمية	المرافق الخاصة التي تعمل أفراد لأداء الأعمال المنزلية	الخدمة المجتمعية والاجتماعية والشخصية الأخرى	الصحة والعمل الاجتماعي	التعليم	الإدارة العامة والدفاع والضمان الاجتماعي الاجباري	المنطقة العقارية والجارية والنشطة لمشاريع تجارية	الوساطة المالية	النقل والتخزين والاصالات	الفنادق والمطاعم	تجارة الجملة والتجزئة	الإشاءات	امدادات الكهرباء والغاز وامدادات المياه	الصناعات التحويلية				التعدين واستغلال المخار	صيد السمك	الزراعة والصيد والرعي		
Female	Illiterate	10 - 14	1	-	-	-	-	-	-	-	-	-	-	-	-	-	-	-	-	-	-	14 - 10	أمية	إناث		
		15 - 19	2	-	-	-	-	-	-	-	-	-	-	-	-	-	-	-	-	-	-	19 - 15				
		20 - 24	1	-	-	-	-	-	-	-	-	-	-	-	-	-	-	-	-	-	-	24 - 20				
		25 - 44	24	1	-	1	2	1	2	-	-	-	-	-	2	-	-	14	-	-	-	1	44 - 25			
		45 - 64	50	2	-	3	1	7	6	3	-	-	-	1	10	-	-	12	-	-	-	5	64 - 45			
		65+	18	1	-	-	-	3	1	1	-	-	-	-	5	-	-	6	-	-	-	1	+65			
		Not Stated	1	-	-	-	-	-	-	-	-	-	-	-	1	-	-	-	-	-	-	-	-	غير مبين		
		Total	97	4	-	4	3	11	9	4	-	-	-	1	19	-	-	35	-	-	-	7	المجموع			
	Can Read and Write	10 - 14	2	1	-	-	-	-	-	-	-	-	-	-	1	-	-	-	-	-	-	-	14 - 10	ملم		
		15 - 19	9	-	-	-	5	-	-	-	-	-	-	-	-	-	-	4	-	-	-	-	19 - 15			
		20 - 24	7	-	-	-	2	1	1	-	-	-	-	-	1	-	-	2	-	-	-	-	24 - 20			
		25 - 44	20	1	1	-	-	-	2	-	-	-	-	-	-	-	-	16	-	-	-	2	44 - 25			
		45 - 64	18	-	1	1	-	5	-	-	1	-	-	-	2	-	-	8	-	-	-	-	64 - 45			
		65+	3	-	-	-	-	1	1	-	-	-	-	-	-	-	-	1	-	-	-	-	+65			
		Not Stated	-	-	-	-	-	-	-	-	-	-	-	-	-	-	-	-	-	-	-	-	-	غير مبين		
		Total	59	2	2	1	7	7	4	-	1	-	-	1	3	-	-	31	-	-	-	-	المجموع			
	Elementary	10 - 14	2	-	-	-	-	-	-	-	-	-	-	-	1	-	-	1	-	-	-	-	14 - 10	ابتدائي		
		15 - 19	23	2	-	-	7	-	-	-	-	-	-	-	2	-	-	12	-	-	-	-	19 - 15			
		20 - 24	27	2	-	-	7	1	-	2	1	-	-	-	1	-	1	12	-	-	-	-	24 - 20			
		25 - 44	81	1	-	1	9	5	5	6	1	-	-	-	5	-	-	46	-	-	-	2	44 - 25			
		45 - 64	27	-	-	1	-	6	3	1	-	-	-	-	1	-	-	15	-	-	-	-	64 - 45			
		65+	10	-	-	-	-	1	2	-	-	-	-	-	2	-	-	5	-	-	-	-	+65			
		Not Stated	-	-	-	-	-	-	-	-	-	-	-	-	-	-	-	-	-	-	-	-	-	غير مبين		
		Total	170	5	-	2	23	13	10	9	2	-	-	-	12	-	1	91	-	-	-	2	المجموع			

جدول (48 تابع): السكان الفلسطينيين 10 سنوات فأكثر المشغولون والمتعطلون الذين سبق لهم العمل حسب الجنس والحالة التعليمية وفئات العمر بالسنوات والنشاط الاقتصادي

Table (48 Cont.): Employed and Unemployed Ever Worked Palestinian Population 10 Years and Over by Sex, Educational Attainment, Age Groups in Years and Economic Activity

Sex	Educational Attainment	Age	Economic Activity																	المجموع	العمر	الحالة التعليمية	الجنس	
			النشاط الاقتصادي																					
			المجموع	غير مبين	منظمات وهيئات غير الإقليمية	المرافق الخاصة التي تعين أفراد أداء الأعمال المنزلية	الخدمة المجتمعية والاجتماعية والشخصية الأخرى	الصحة والعمل الاجتماعي	التعليم	الإدارة العامة والدفاع والامن الاجتماعي الاجباري	الاستشارة العقارية والإيجارية والنشطة لمشاريع تجارية	الوساطة المالية	النقل والتخزين والاتصالات	الفنادق والمطاعم	تجارة الجملة والتجزئة	الإسكانات	امدادات الكهرباء والغاز وامدادات المياه	الصناعات التحويلية	التعدين واستغلال المعادن					صيد السمك
Total	Not Stated	Extraterritorial Organizations and Bodies	Private Households with Employed Persons	Other Community Social and Personal service Activities	Health and Social Work	Education	Public Administration and Defense	Real-estate, Renting and Business Activities	Financial Intermediation	Transport, Storage and Communication	Hotels and Restaurants	Whole sale and Retail Trade	Construction	Electricity, Gas and Water Supply	Manufacturing	Mining and Quarrying	Fishing	Agriculture, Hunting and Forestry						
	Preparatory	10 - 14	-	-	-	-	-	-	-	-	-	-	-	-	-	-	-	-	-	-	14 - 10	إعدادي		
		15 - 19	16	1	-	-	3	-	3	2	-	-	-	3	1	-	3	-	-	-	19 - 15			
		20 - 24	47	3	-	-	7	3	6	12	6	1	1	-	1	-	7	-	-	-	24 - 20			
		25 - 44	132	3	3	2	26	12	27	13	5	1	2	-	5	2	-	29	-	-	2	44 - 25		
		45 - 64	32	2	2	-	3	11	3	3	-	-	-	1	-	-	7	-	-	-	64 - 45			
		65+	3	-	-	-	-	1	2	-	-	-	-	-	-	-	-	-	-	-	+65			
		Not Stated	-	-	-	-	-	-	-	-	-	-	-	-	-	-	-	-	-	-	-	غير مبين		
		Total	230	9	5	2	39	27	41	30	11	2	3	-	10	3	-	46	-	-	2	المجموع		
	Secondary	10 - 14	-	-	-	-	-	-	-	-	-	-	-	-	-	-	-	-	-	-	-	14 - 10	ثانوي	
		15 - 19	41	1	-	-	1	4	18	9	1	2	1	-	3	-	-	1	-	-	-	19 - 15		
		20 - 24	251	8	3	-	15	17	68	79	12	21	11	-	6	3	-	7	-	-	1	24 - 20		
		25 - 44	539	12	6	-	44	71	142	138	23	18	10	2	16	4	-	53	-	-	-	44 - 25		
		45 - 64	256	2	7	1	10	30	130	39	5	3	6	-	10	-	-	13	-	-	-	64 - 45		
		65+	7	-	-	-	1	1	4	-	-	-	-	1	-	-	-	-	-	-	-	+65		
		Not Stated	1	-	-	-	-	-	-	1	-	-	-	-	-	-	-	-	-	-	-	غير مبين		
		Total	1095	23	16	1	71	123	362	266	41	44	28	3	35	7	-	74	-	-	1	المجموع		
	Associate	10 - 14	-	-	-	-	-	-	-	-	-	-	-	-	-	-	-	-	-	-	-	14 - 10	دبلوم متوسط	
	Diploma	15 - 19	3	-	1	-	-	-	-	1	1	-	-	-	-	-	-	-	-	-	-	19 - 15		
		20 - 24	166	2	11	-	5	40	34	48	7	10	1	-	4	4	-	-	-	-	-	24 - 20		
		25 - 44	1152	6	26	-	33	167	700	166	16	11	4	1	13	2	1	4	1	-	1	44 - 25		
		45 - 64	427	-	6	-	2	29	377	9	1	1	-	-	-	1	-	1	-	-	-	64 - 45		
		65+	7	-	1	-	-	-	5	1	-	-	-	-	-	-	-	-	-	-	-	+65		
		Not Stated	-	-	-	-	-	-	-	-	-	-	-	-	-	-	-	-	-	-	-	غير مبين		
		Total	1755	8	45	-	40	236	1116	225	25	22	5	1	17	7	1	5	1	-	1	المجموع		

جدول (48 تابع): السكان الفلسطينيين 10 سنوات فأكثر المشغولون والمتعطلون الذين سبق لهم العمل حسب الجنس والحالة التعليمية وفئات العمر بالسنوات والنشاط الاقتصادي

Table (48 Cont.): Employed and Unemployed Ever Worked Palestinian Population 10 Years and Over by Sex, Educational Attainment, Age Groups in Years and Economic Activity

Sex	Educational Attainment	Age	النشاط الاقتصادي																	العمر	الحالة التعليمية	الجنس		
			المجموع	Economic Activity															الزراعة والصيد والحراجة					
				غير مبين	الهيئات والهيئات غير الإقليمية	المرافق الخاصة التي تعين أفراد أداء الأعمال المنزلية	المنظمة الخدمية المجتمعية والأجتماعية والشخصية الأخرى	الصحة والعمل الاجتماعي	التعليم	الإدارة العامة والدفاع والامن الاجتماعي الاجباري	المنظمة العقارية والإيجارية والنشطة لمشاريع تجارية	الوساطة المالية	النقل والتخزين والاتصالات	الفنادق والمطاعم	تجارة الجملة والتجزئة	الإشاءات	امدادات الكهرباء والغاز وامدادات المياه	الصناعات التحويلية					التعدين واستغلال المعادن	صيد السمك
Total	Not Stated	Extraterritorial Organizations and Bodies	Private Households with Employed Persons	Other Community Social and Personal service Activities	Health and Social Work	Education	Public Administration and Defense	Real-estate, Renting and Business Activities	Financial Intermediation	Transport, Storage and Communication	Hotels and Restaurants	Whole sale and Retail Trade	Construction	Electricity, Gas and Water Supply	Manufacturing	Mining and Quarrying	Fishing	Agriculture, Hunting and Forestry						
	Bachelor and Above	10 - 14	-	-	-	-	-	-	-	-	-	-	-	-	-	-	-	-	-	-	14 - 10	بكالوريوس فأعلى		
		15 - 19	-	-	-	-	-	-	-	-	-	-	-	-	-	-	-	-	-	-	-		19 - 15	
		20 - 24	255	5	5	-	12	18	89	92	11	9	2	-	5	4	-	3	-	-	-		24 - 20	
		25 - 44	1106	11	32	-	31	187	442	272	34	42	9	-	27	5	1	11	1	-	1		44 - 25	
		45 - 64	304	4	11	-	5	31	189	51	5	3	1	-	4	-	-	-	-	-	-		64 - 45	
		65+	4	-	-	-	1	-	2	1	-	-	-	-	-	-	-	-	-	-	-		+65	
		Not Stated	1	-	-	-	-	-	-	1	-	-	-	-	-	-	-	-	-	-	-		غير مبين	
	Total	1670	20	48	-	49	236	722	417	50	54	12	-	36	9	1	14	1	-	1	المجموع			
	Not Stated	10 - 14	-	-	-	-	-	-	-	-	-	-	-	-	-	-	-	-	-	-	-		14 - 10	غير مبين
		15 - 19	-	-	-	-	-	-	-	-	-	-	-	-	-	-	-	-	-	-	-		19 - 15	
		20 - 24	-	-	-	-	-	-	-	-	-	-	-	-	-	-	-	-	-	-	-		24 - 20	
		25 - 44	3	-	-	-	-	-	1	2	-	-	-	-	-	-	-	-	-	-	-		44 - 25	
		45 - 64	4	-	-	-	-	2	1	-	-	-	-	-	-	-	-	1	-	-	-		64 - 45	
		65+	-	-	-	-	-	-	-	-	-	-	-	-	-	-	-	-	-	-	-		+65	
		Not Stated	1	-	-	-	-	-	1	-	-	-	-	-	-	-	-	-	-	-	-		غير مبين	
	Total	8	-	-	-	-	2	3	2	-	-	-	-	-	-	-	1	-	-	-	المجموع			
	Total	10 - 14	5	1	-	-	-	-	-	-	-	-	-	-	2	-	-	2	-	-	-		14 - 10	المجموع
		15 - 19	94	4	1	-	16	4	21	12	2	2	1	-	8	1	-	22	-	-	-		19 - 15	
		20 - 24	754	20	19	-	48	80	198	233	37	41	15	1	18	11	1	31	-	-	1		24 - 20	
		25 - 44	3057	35	68	4	145	443	1321	597	79	72	25	3	68	13	2	173	2	-	7		44 - 25	
		45 - 64	1118	10	27	6	21	121	709	106	12	7	7	1	28	1	-	57	-	-	5		64 - 45	
65+		52	1	1	-	2	7	17	3	-	-	-	1	7	-	-	12	-	-	1	+65			
Not Stated		4	-	-	-	-	-	1	2	-	-	-	-	1	-	-	-	-	-	-	غير مبين			
Total		5084	71	116	10	232	655	2267	953	130	122	48	6	132	26	3	297	2	-	14	المجموع			

جدول (48 تابع): السكان الفلسطينيين 10 سنوات فأكثر المشغولون والمتعطلون الذين سبق لهم العمل حسب الجنس والحالة التعليمية وفئات العمر بالسنوات والنشاط الاقتصادي

Table (48 Cont.): Employed and Unemployed Ever Worked Palestinian Population 10 Years and Over by Sex, Educational Attainment, Age Groups in Years and Economic Activity

Sex	Educational Attainment	Age	التشغيل الاقتصادي																	العمر	الحالة التعليمية	الجنس		
			المجموع	Economic Activity															الزراعة والصيد والحراجة					
				غير مبين	المنظمات والهيئات غير الإقليمية	المرافق الخاصة التي تعين أفراد أداء الأعمال المنزلية	الخدمة المجتمعية والاجتماعية والشخصية الأخرى	الصحة والعمل الاجتماعي	التعليم	الإدارة العامة والدفاع والامن الاجتماعي الأجنبي	المنطقة العقارية والإيجارية والنشطة لمشاريع تجارية	الوساطة المالية	النقل والتخزين والاتصالات	الفنادق والمطاعم	تجارة الجملة والتجزئة	الإشاعات	امدادات الكهرباء والغاز وامدادات المياه	الصناعات التحويلية					التعدين واستغلال المعادن	صيد السمك
Total	Not Stated	Extraterritorial Organizations and Bodies	Private Households with Employed Persons	Other Community Social and Personal service Activities	Health and Social Work	Education	Public Administration and Defense	Real-estate, Renting and Business Activities	Financial Intermediation	Transport, Storage and Communication	Hotels and Restaurants	Whole sale and Retail Trade	Construction	Electricity, Gas and Water Supply	Manufacturing	Mining and Quarrying	Fishing	Agriculture, Hunting and Forestry						
Both Sexes	Illiterate	10 - 14	145	3	-	-	2	-	1	1	-	-	7	2	44	7	-	70	-	5	3	14 - 10	أمي	كلا الجنسين
		15 - 19	520	6	-	-	8	1	1	20	-	-	26	8	110	102	1	204	-	11	22	19 - 15		
		20 - 24	587	1	-	-	9	-	2	43	1	-	38	9	92	155	-	201	-	12	24	24 - 20		
		25 - 44	1919	9	5	1	39	18	11	152	6	2	166	18	312	633	2	334	-	46	165	44 - 25		
		45 - 64	1141	17	10	3	38	17	19	117	6	2	80	22	230	250	-	126	-	53	151	64 - 45		
		65+	544	9	6	1	15	7	15	36	5	2	30	6	144	75	-	59	-	19	115	+65		
		Not Stated	1	-	-	-	-	-	-	-	-	-	-	-	1	-	-	-	-	-	-	-		
	Total	4857	45	21	5	111	43	49	369	18	6	347	65	933	1222	3	994	-	146	480	المجموع			
	Can Read and Write	10 - 14	197	4	-	-	7	1	-	-	-	-	-	3	45	23	-	106	-	4	4	14 - 10	ملم	
		15 - 19	959	7	1	-	28	-	1	32	4	-	25	15	189	192	-	438	-	9	18	19 - 15		
		20 - 24	1274	10	-	-	24	8	11	136	5	2	53	15	212	317	-	422	1	17	41	24 - 20		
		25 - 44	3944	26	7	-	79	27	25	344	12	5	253	53	779	1185	4	890	-	69	186	44 - 25		
		45 - 64	1189	21	6	1	39	30	24	131	14	-	97	16	282	245	1	195	-	28	59	64 - 45		
		65+	383	11	4	-	21	12	7	33	3	1	29	6	142	29	-	47	-	8	30	+65		
		Not Stated	-	-	-	-	-	-	-	-	-	-	-	-	-	-	-	-	-	-	-	-		
	Total	7946	79	18	1	198	78	68	676	38	8	457	108	1649	1991	5	2098	1	135	338	المجموع			
	Elementary	10 - 14	168	4	-	-	2	-	-	-	-	1	1	6	55	17	-	77	-	3	2	14 - 10	ابتدائي	
		15 - 19	2344	23	-	-	53	3	4	168	4	1	39	33	530	432	2	985	2	26	39	19 - 15		
		20 - 24	2590	13	1	-	50	10	9	351	10	5	108	39	409	562	1	933	-	24	65	24 - 20		
		25 - 44	8182	35	21	1	115	62	54	912	31	17	578	98	1577	2410	4	1880	1	115	271	44 - 25		
45 - 64		1698	20	9	2	41	48	26	226	14	2	145	23	395	368	2	272	-	32	73	64 - 45			
65+		241	7	9	-	8	8	15	41	5	1	12	2	80	11	1	33	-	3	5	+65			
Not Stated		4	1	-	-	-	-	-	1	-	-	-	-	-	1	-	1	-	-	-	-	غير مبين		
Total	15227	103	40	3	269	131	108	1699	64	27	883	201	3046	3801	10	4181	3	203	455	المجموع				

جدول (48 تابع): السكان الفلسطينيون 10 سنوات فأكثر المشغولون والمتعطلون الذين سبق لهم العمل حسب الجنس والحالة التعليمية وفئات العمر بالسنوات والنشاط الاقتصادي

Table (48 Cont.): Employed and Unemployed Ever Worked Palestinian Population 10 Years and Over by Sex, Educational Attainment, Age Groups in Years and Economic Activity

Sex	Educational Attainment	Age	التشغيل الاقتصادي																		العمر	الحالة التعليمية	الجنس	
			المجموع	Economic Activity																				
				غير مبين	منظمات وهيئات غير الإقليمية	المرافق الخاصة التي تعين أفراد أداء الأعمال المنزلية	الخدمة المجتمعية والاجتماعية والشخصية الأخرى	الصحة والعمل الاجتماعي	التعليم	الإدارة العامة والدفاع والامن الاجتماعي الاجباري	الاستشارة العقارية والإيجارية والنشطة لمشاريع تجارية	الوساطة المالية	النقل والتخزين والاتصالات	الفنادق والمطاعم	تجارة الجملة والتجزئة	الإشاعات	امدادات الكهرباء والغاز وامدادات المياه	الصناعات التحويلية	التعدين واستغلال المعادن	صيد السمك				الزراعة والصيد والحراجة
Total	Not Stated	Extraterritorial Organizations and Bodies	Private Households with Employed Persons	Other Community Social and Personal service Activities	Health and Social Work	Education	Public Administration and Defense	Real-estate, Renting and Business Activities	Financial Intermediation	Transport, Storage and Communication	Hotels and Restaurants	Whole sale and Retail Trade	Construction	Electricity, Gas and Water Supply	Manufacturing	Mining and Quarrying	Fishing	Agriculture, Hunting and Forestry						
	Preparatory	10 - 14	6	-	-	-	-	-	-	-	-	-	3	1	-	1	-	-	1	14 - 10	إعدادي			
		15 - 19	1245	20	1	-	36	3	5	235	11	3	20	22	270	221	1	370	1	9	17	19 - 15		
		20 - 24	3383	24	8	-	60	14	21	760	26	10	131	47	509	741	2	934	-	18	78	24 - 20		
		25 - 44	6762	29	40	3	133	80	106	1052	47	30	494	86	1249	1796	11	1380	2	61	163	44 - 25		
		45 - 64	1769	19	21	-	29	64	47	314	21	10	128	18	360	402	1	255	-	11	69	64 - 45		
		65+	62	-	2	-	2	5	7	12	1	-	3	-	19	2	-	8	1	-	-	+65		
		Not Stated	2	-	-	-	-	-	-	-	1	-	-	-	1	-	-	-	-	-	-	غير مبين		
		Total	13229	92	72	3	260	166	186	2373	107	53	776	173	2411	3163	15	2948	4	99	328	المجموع		
	Secondary	10 - 14	-	-	-	-	-	-	-	-	-	-	-	-	-	-	-	-	-	-	-	14 - 10	ثانوي	
		15 - 19	274	4	-	-	7	4	22	88	9	2	5	2	42	27	1	57	-	-	4	19 - 15		
		20 - 24	2707	27	7	-	61	48	87	988	49	40	99	35	400	363	3	466	2	8	24	24 - 20		
		25 - 44	7140	50	45	-	180	188	270	1653	94	79	384	74	1451	1374	8	1132	2	25	131	44 - 25		
		45 - 64	2661	21	54	1	50	112	255	659	47	38	157	14	500	414	4	239	1	12	83	64 - 45		
		65+	110	4	8	-	4	9	19	16	3	-	4	2	30	3	-	6	-	-	2	+65		
		Not Stated	5	-	-	-	-	-	-	2	-	-	-	-	3	-	-	-	-	-	-	غير مبين		
		Total	12897	106	114	1	302	361	653	3406	202	159	649	127	2426	2181	16	1900	5	45	244	المجموع		
	Associate	10 - 14	-	-	-	-	-	-	-	-	-	-	-	-	-	-	-	-	-	-	-	14 - 10	دبلوم متوسط	
	Diploma	15 - 19	10	1	1	-	-	-	2	5	1	-	-	-	-	-	-	-	-	-	-	19 - 15		
		20 - 24	509	7	14	-	12	58	48	214	22	20	9	4	56	22	-	23	-	-	-	24 - 20		
		25 - 44	3809	23	70	-	95	440	1219	873	64	64	96	29	344	271	8	186	2	2	23	44 - 25		
		45 - 64	1345	8	27	-	15	104	753	185	27	15	19	1	102	49	1	29	2	-	8	64 - 45		
		65+	23	1	2	-	-	1	11	3	-	1	-	-	4	-	-	-	-	-	-	+65		
		Not Stated	-	-	-	-	-	-	-	-	-	-	-	-	-	-	-	-	-	-	-	غير مبين		
		Total	5696	40	114	-	122	603	2033	1280	114	100	124	34	506	342	9	238	4	2	31	المجموع		

جدول (48 تابع): السكان الفلسطينيين 10 سنوات فأكثر المشغولون والمتعطلون الذين سبق لهم العمل حسب الجنس والحالة التعليمية وفئات العمر بالسنوات والنشاط الاقتصادي

Table (48 Cont.): Employed and Unemployed Ever Worked Palestinian Population 10 Years and Over by Sex, Educational Attainment, Age Groups in Years and Economic Activity

Sex	Educational Attainment	Age	المجموع Total	النشاط الاقتصادي																	العمر	الحالة التعليمية	الجنس		
				Economic Activity																					
				غير مبين	منظمات وهيئات غير الإقليمية	المرافق الخاصة التي تعين أفراد أداء الأعمال المنزلية	الخدمة المجتمعية والاجتماعية والشخصية الأخرى	الصحة والعمل الاجتماعي	التعليم	الإدارة العامة والدفاع والامن الاجتماعي الاجباري	الاستشارة العقارية والإيجارية والنشطة لمشاريع تجارية	الوساطة المالية	النقل والتخزين والاتصالات	الفنادق والمطاعم	تجارة الجملة والتجزئة	الإشاعات	امدادات الكهرباء والغاز وامدادات المياه	الصناعات التحويلية	التعدين واستغلال المعادن	صيد السمك				الزراعة والصيد والحراجة	
	Bachelor and Above	10 - 14	-	-	-	-	-	-	-	-	-	-	-	-	-	-	-	-	-	-	-	14 - 10	بكالوريوس فأعلى		
		15 - 19	-	-	-	-	-	-	-	-	-	-	-	-	-	-	-	-	-	-	-	-	19 - 15		
		20 - 24	534	12	7	-	20	25	132	221	34	23	3	-	30	10	-	13	-	-	-	4	24 - 20		
		25 - 44	6142	66	139	-	156	749	1332	1982	346	216	95	14	529	280	6	188	6	2	36	44 - 25			
		45 - 64	2394	21	57	-	50	243	685	857	85	59	20	1	170	55	6	54	7	-	24	64 - 45			
		65+	99	1	3	-	6	12	22	38	3	2	1	-	7	2	-	2	-	-	-	+65			
		Not Stated	2	-	-	-	-	1	-	1	-	-	-	-	-	-	-	-	-	-	-	-	غير مبين		
		Total	9171	100	206	-	232	1030	2171	3099	468	300	119	15	736	347	12	257	13	2	64	المجموع			
	Not Stated	10 - 14	1	-	-	-	-	-	-	-	-	-	-	-	-	-	-	1	-	-	-	-	14 - 10	غير مبين	
		15 - 19	1	-	-	-	-	-	-	-	-	-	-	-	-	-	-	-	-	-	1	-	19 - 15		
		20 - 24	10	-	-	-	-	-	1	3	-	-	-	-	2	3	-	1	-	-	-	-	24 - 20		
		25 - 44	66	1	-	-	2	16	3	20	4	-	3	-	3	9	1	2	-	-	2	-	44 - 25		
		45 - 64	41	1	-	-	-	12	4	6	-	-	1	1	5	5	-	3	-	-	3	-	64 - 45		
		65+	8	-	-	-	-	-	1	1	-	-	-	-	3	2	-	-	-	-	1	-	+65		
		Not Stated	3	-	-	-	-	-	1	-	-	-	1	-	1	-	-	-	-	-	-	-	غير مبين		
		Total	130	2	-	-	2	28	10	30	4	-	5	1	14	19	1	7	-	1	6	المجموع			
	Total	10 - 14	517	11	-	-	11	1	1	1	-	1	8	11	147	48	-	255	-	12	10	14 - 10	المجموع		
		15 - 19	5353	61	3	-	132	11	35	548	29	6	115	80	1141	974	5	2054	3	56	100	19 - 15			
		20 - 24	11594	94	37	-	236	163	311	2716	147	100	441	149	1710	2173	6	2993	3	79	236	24 - 20			
		25 - 44	37964	239	327	5	799	1580	3020	6988	604	413	2069	372	6244	7958	44	5992	13	320	977	44 - 25			
		45 - 64	12238	128	184	7	262	630	1813	2495	214	126	647	96	2044	1788	15	1173	10	136	470	64 - 45			
		65+	1470	33	34	1	56	54	97	180	20	7	79	16	429	124	1	155	1	30	153	+65			
		Not Stated	17	1	-	-	-	1	1	4	1	-	1	-	6	1	-	1	-	-	-	-	غير مبين		
		Total	69153	567	585	13	1496	2440	5278	12932	1015	653	3360	724	11721	13066	71	12623	30	633	1946	المجموع			

جدول 49: السكان الفلسطينيون 15 سنة فأكثر المشتغلون والمتعطلون الذين سبق لهم العمل حسب النشاط الاقتصادي والجنس والمهنة الرئيسية

Table 49: Employed and Unemployed Ever Worked Palestinian Population 15 Years and Over by Economic Activity, Sex and Main Occupation

Economic Activity & Sex	المجموع Total	المهنة الرئيسية										النشاط الاقتصادي والجنس
		غير مبين	المهن الأولية	مشغلو الآلات ومجموعها	العاملون في الحرف وما إليها من المهن	العمال المهرة في الزراعة وصيد الأسماك	العاملون في الخدمات والباعة في المحلات التجارية والأسواق	الكتبة	الفنيون والمتخصصون والمساعدون	المتخصصون	المشروعون وموظفو الإدارة العليا	
		Not Stated	Elementary Occupations	Plant, Machine Operators and Assemblers	Crafts and Related Workers	Skilled Agricultural and Fishery Workers	Services and Sales Workers	Clerks	Technicians and Associate Professionals	Professionals	Legislators and Managers	
<b>Male</b>												<b>ذكور</b>
Agriculture, Hunting and Forestry	1922	-	1316	18	-	567	2	1	2	15	1	الزراعة والصيد والحراجه
Fishing	621	-	1	-	-	620	-	-	-	-	-	صيد الاسماك
Mining and Quarrying	28	-	1	3	8	2	1	2	2	7	2	التعدين واستغلال المحاجر
Manufacturing	12073	4	260	1499	9764	3	79	64	62	69	269	الصناعات التحويلية
Electricity, Gas and Water Supply	68	-	8	2	36	-	-	9	3	9	1	امدادات الكهرباء والغاز و امدادات المياه
Construction	12992	-	8351	195	4040	-	8	49	94	146	109	الإنشاءات
Whole sale and Retail Trade	11444	4	582	108	3562	10	6679	84	102	163	150	تجارة الجملة والتجزئه
Hotels and Restaurants	707	-	39	1	9	-	598	12	5	-	43	الفنادق والمطاعم
Transport, Storage and Communication	3304	1	454	2455	100	2	11	138	29	37	77	النقل والتخزين والاتصالات
Financial Intermediation	530	-	70	5	3	-	11	165	54	156	66	الوساطة المالية
Real-estate, Renting and Business Activities	885	-	105	19	40	1	43	95	173	364	45	الانشطة العقارية والإيجارية وأنشطة المشاريع التجارية
Public Administration and Defense	11978	19	1219	342	455	14	6324	1237	631	1006	731	الإدارة العامة والدفاع والضمان الاجتماعي الإجباري
Education	3010	2	273	39	34	1	32	94	1070	1355	110	التعليم
Health and Social Work	1784	3	180	72	53	1	43	203	446	695	88	الصحة والعمل الاجتماعي
Other Community Social and Personal service Activities	1253	-	439	30	23	2	310	82	177	116	74	أنشطة الخدمة المجتمعية والاجتماعية والشخصية الأخرى
Private Households with Employed Persons	3	-	2	-	-	-	1	-	-	-	-	الأسر الخاصة التي تعين أفراد لأداء الأعمال المنزلية
Extraterritorial Organizations and Bodies	469	-	130	33	23	-	6	81	49	96	51	المنظمات والهيئات غير الإقليمية
Not Stated	486	297	41	18	6	-	11	36	9	49	19	غير مبين
<b>Total</b>	<b>63557</b>	<b>330</b>	<b>13471</b>	<b>4839</b>	<b>18156</b>	<b>1223</b>	<b>14159</b>	<b>2352</b>	<b>2908</b>	<b>4283</b>	<b>1836</b>	<b>المجموع</b>

جدول (49 تابع): السكان الفلسطينيون 15 سنة فأكثر المشتغلون والمتعطلون الذين سبق لهم العمل حسب النشاط الاقتصادي والجنس والمهنة الرئيسية

Table (49 Cont.): Employed and Unemployed Ever Worked Palestinian Population 15 Years and Over by Economic Activity, Sex and Main Occupation

Economic Activity & Sex	المجموع Total	Main Occupation							المهنة الرئيسية				النشاط الاقتصادي والجنس
		غير مبين	المهن الأولية	مشغلو الآلات ومجموعها	العاملون في الحرف وما إليها من المهن	العمال المهرة في الزراعة وصيد الأسماك	العاملون في الخدمات والباعة في المحلات التجارية والأسواق	الكتابة	الفنيون والمتخصصون والمساعدون	المتخصصون	المشروعون وموظفو الإدارة العليا		
		Not Stated	Elementary Occupations	Plant, Machine Operators and Assemblers	Crafts and Related Workers	Skilled Agricultural and Fishery Workers	Services and Sales Workers	Clerks	Technicians and Associate Professionals	Professionals	Legislators and Managers		
<b>Female</b>												إناث	
Agriculture, Hunting and Forestry	14	-	5	-	-	8	-	-	-	1	-	الزراعة والصيد والحراجه	
Fishing	-	-	-	-	-	-	-	-	-	-	-	صيد الأسماك	
Mining and Quarrying	2	-	-	-	-	-	-	1	-	1	-	التعدين واستغلال المحاجر	
Manufacturing	295	-	3	6	256	-	-	12	5	9	4	الصناعات التحويلية	
Electricity, Gas and Water Supply	3	-	1	-	-	-	-	1	-	1	-	امدادات الكهرباء والغاز و امدادات المياه	
Construction	26	-	-	-	1	-	-	18	2	4	1	الإنشاءات	
Whole sale and Retail Trade	130	-	2	-	3	-	69	18	10	21	7	تجارة الجملة والتجزئه	
Hotels and Restaurants	6	-	-	-	-	-	3	2	-	-	1	الفنادق والمطاعم	
Transport, Storage and Communication	48	-	-	-	1	-	2	38	1	3	3	النقل والتخزين والاتصالات	
Financial Intermediation	122	-	-	1	-	-	-	72	15	29	5	الوساطة المالية	
Real-estate, Renting and Business Activities	130	-	-	-	-	-	1	68	17	38	6	الانشطة العقارية والإيجارية وأنشطة المشاريع التجارية	
Public Administration and Defense	953	-	10	-	4	-	82	438	122	153	144	الإدارة العامة والدفاع والضمان الاجتماعي الاجباري	
Education	2267	-	28	-	1	-	17	54	1331	679	157	التعليم	
Health and Social Work	655	-	18	-	6	-	32	105	273	177	44	الصحة والعمل الاجتماعي	
Other Community Social and Personal service Activities	232	2	2	3	6	-	105	33	46	17	18	أنشطة الخدمة المجتمعية والاجتماعية والشخصية الأخرى	
Private Households with Employed Persons	10	-	6	-	-	-	4	-	-	-	-	الأسر الخاصة التي تعين أفراد لأداء الأعمال المنزلية	
Extraterritorial Organizations and Bodies	116	-	4	-	3	-	1	49	31	19	9	المنظمات والهيئات غير الإقليمية	
Not Stated	70	36	2	-	-	-	1	23	2	4	2	غير مبين	
<b>Total</b>	<b>5079</b>	<b>38</b>	<b>81</b>	<b>10</b>	<b>281</b>	<b>8</b>	<b>317</b>	<b>932</b>	<b>1855</b>	<b>1156</b>	<b>401</b>	<b>المجموع</b>	



جدول (49 تابع): السكان الفلسطينيون 15 سنة فأكثر المشتغلون والمتعطلون الذين سبق لهم العمل حسب النشاط الاقتصادي والجنس والمهنة الرئيسية

Table (49 Cont.): Employed and Unemployed Ever Worked Palestinian Population 15 Years and Over by Economic Activity, Sex and Main Occupation

Economic Activity & Sex	المجموع Total	المهنة الرئيسية										النشاط الاقتصادي والجنس	
		Main Occupation	المهنة الأولية	مشغلو الآلات ومجموعها	العاملون في الحرف وما إليها من المهن	العمال المهرة في الزراعة وصيد الأسماك	العاملون في الخدمات والباعة في المحلات التجارية والأسواق	الكتبة	الفنيون والمتخصصون والمساعدون	المتخصصون	المشروعون وموظفو الإدارة العليا		
		غير مبين	المهن الأولية	مشغلو الآلات ومجموعها	العاملون في الحرف وما إليها من المهن	العمال المهرة في الزراعة وصيد الأسماك	العاملون في الخدمات والباعة في المحلات التجارية والأسواق	الكتبة	الفنيون والمتخصصون والمساعدون	المتخصصون	المشروعون وموظفو الإدارة العليا		
		Not Stated	Elementary Occupations	Plant, Machine Operators and Assemblers	Crafts and Related Workers	Skilled Agricultural and Fishery Workers	Services and Sales Workers	Clerks	Technicians and Associate Professionals	Professionals	Legislators and Managers		
<b>Both Sexes</b>												<b>كلا الجنسين</b>	
Agriculture, Hunting and Forestry	1936	-	1321	18	-	575	2	1	2	16	1	الزراعة والصيد والحراجه	
Fishing	621	-	1	-	-	620	-	-	-	-	-	صيد الاسماك	
Mining and Quarrying	30	-	1	3	8	2	1	3	2	8	2	التعدين واستغلال المحاجر	
Manufacturing	12368	4	263	1505	10020	3	79	76	67	78	273	الصناعات التحويلية	
Electricity, Gas and Water Supply	71	-	9	2	36	-	-	10	3	10	1	امدادات الكهرباء والغاز و امدادات المياه	
Construction	13018	-	8351	195	4041	-	8	67	96	150	110	الإنشاءات	
Whole sale and Retail Trade	11574	4	584	108	3565	10	6748	102	112	184	157	تجارة الجملة والتجزئه	
Hotels and Restaurants	713	-	39	1	9	-	601	14	5	-	44	الفنادق والمطاعم	
Transport, Storage and Communication	3352	1	454	2455	101	2	13	176	30	40	80	النقل والتخزين والاتصالات	
Financial Intermediation	652	-	70	6	3	-	11	237	69	185	71	الوساطة المالية	
Real-estate, Renting and Business Activities	1015	-	105	19	40	1	44	163	190	402	51	الانشطة العقارية والإيجارية وأنشطة المشاريع التجارية	
Public Administration and Defense	12931	19	1229	342	459	14	6406	1675	753	1159	875	الإدارة العامة والدفاع والضمان الاجتماعي الاجباري	
Education	5277	2	301	39	35	1	49	148	2401	2034	267	التعليم	
Health and Social Work	2439	3	198	72	59	1	75	308	719	872	132	الصحة والعمل الاجتماعي	
Other Community Social and Personal service Activities	1485	2	441	33	29	2	415	115	223	133	92	أنشطة الخدمة المجتمعية والاجتماعية والشخصية الأخرى	
Private Households with Employed Persons	13	-	8	-	-	-	5	-	-	-	-	-	الأسر الخاصة التي تعين أفراد لأداء الأعمال المنزلية
Extraterritorial Organizations and Bodies	585	-	134	33	26	-	7	130	80	115	60	المنظمات والهيئات غير الإقليمية	
Not Stated	556	333	43	18	6	-	12	59	11	53	21	غير مبين	
<b>Total</b>	<b>68636</b>	<b>368</b>	<b>13552</b>	<b>4849</b>	<b>18437</b>	<b>1231</b>	<b>14476</b>	<b>3284</b>	<b>4763</b>	<b>5439</b>	<b>2237</b>	<b>المجموع</b>	

جدول 50: السكان الفلسطينيون 15 سنة فأكثر المشتغلون والمتعطلون الذين سبق لهم العمل حسب النشاط الاقتصادي والجنس والقطاع

Table 50: Employed and Unemployed Ever Worked Palestinian Population 15 Years and Over by Economic Activity, Sex and Sector

Economic Activity & Sex	المجموع Total	القطاع									النشاط الاقتصادي والجنس
		غير مبين Not Stated	خارج المنشآت Not in Establishment	هيئة دولية International Organization	وكالة غوث UNRWA	هيئة أو جمعية خيرية Non Profit Organization	حكومة أجنبية Foreign Government	حكومة وطنية National Government	خاص أجنبي Private Foreign	خاص وطني Private National	
<b>Male</b>											ذكور
Agriculture, Hunting and Forestry	1922	8	798	-	-	2	55	45	468	546	الزراعة والصيد والحراة
Fishing	621	-	505	-	-	-	-	-	2	114	صيد الأسماك
Mining and Quarrying	28	-	1	-	-	-	10	1	7	9	التعدين واستغلال المحاجر
Manufacturing	12073	64	171	-	10	3	191	47	1339	10248	الصناعات التحويلية
Electricity, Gas and Water Supply	68	1	-	-	1	-	6	10	24	26	امدادات الكهرباء والغاز و إمدادات المياه
Construction	12992	98	2783	-	7	2	565	136	4163	5238	الإشاعات
Whole sale and Retail Trade	11444	52	928	1	-	2	111	60	823	9467	تجارة الجملة والتجزئه
Hotels and Restaurants	707	4	13	-	-	-	12	13	101	564	الفنادق والمطاعم
Transport, Storage and Communication	3304	12	1353	1	23	1	65	194	153	1502	النقل والتخزين والاتصالات
Financial Intermediation	530	5	16	4	2	-	14	30	142	317	الوساطة المالية
Real-estate, Renting and Business Activities	885	3	51	-	20	4	18	55	79	655	الانشطة العقارية والإيجارية وأنشطة المشاريع التجارية
Public Administration and Defense	11978	-	-	-	-	-	178	11800	-	-	الإدارة العامة والدفاع والضمان الاجتماعي الاجباري
Education	3010	4	4	4	608	15	187	1654	38	496	التعليم
Health and Social Work	1784	5	1	15	87	184	80	1073	53	286	الصحة والعمل الاجتماعي
Other Community Social and Personal service Activities	1253	6	101	11	4	35	32	327	97	640	أنشطة الخدمة المجتمعية والاجتماعية والشخصية الاخرى
Private Households with Employed Persons	3	-	3	-	-	-	-	-	-	-	الأسر الخاصة التي تعين أفراد لأداء الأعمال المنزلية
Extraterritorial Organizations and Bodies	469	-	-	43	426	-	-	-	-	-	المنظمات والهيئات غير الإقليمية
Not Stated	486	272	8	-	4	4	5	14	45	134	غير مبين
<b>Total</b>	<b>63557</b>	<b>534</b>	<b>6736</b>	<b>79</b>	<b>1192</b>	<b>252</b>	<b>1529</b>	<b>15459</b>	<b>7534</b>	<b>30242</b>	<b>المجموع</b>

جدول (50 تابع): السكان الفلسطينيين 15 سنة فأكثر المشتغلون والمتعطلون الذين سبق لهم العمل حسب النشاط الاقتصادي والجنس والقطاع

Table (50 Cont.): Employed and Unemployed Ever Worked Palestinian Population 15 Years and Over by Economic Activity, Sex and Sector

Economic Activity & Sex	المجموع Total	القطاع									النشاط الاقتصادي والجنس
		غير مبين Not Stated	خارج المنشآت Not in Establishment	هيئة دولية International Organization	وكالة غوث UNRWA	هيئة أو جمعية خيرية Non Profit Organization	حكومة أجنبية Foreign Government	حكومة وطنية National Government	خاص أجنبي Private Foreign	خاص وطني Private National	
<b>Female</b>											إناث
Agriculture, Hunting and Forestry	14	-	3	-	-	-	-	-	3	8	الزراعة والصيد والحراة
Fishing	-	-	-	-	-	-	-	-	-	-	صيد الأسماك
Mining and Quarrying	2	-	-	-	-	-	2	-	-	-	التعدين واستغلال المحاجر
Manufacturing	295	7	4	2	2	7	4	6	10	253	الصناعات التحويلية
Electricity, Gas and Water Supply	3	-	-	-	-	1	-	1	1	-	امدادات الكهرباء والغاز و إمدادات المياه
Construction	26	-	-	-	-	-	2	1	1	22	الإشاعات
Whole sale and Retail Trade	130	-	5	-	-	1	1	3	7	113	تجارة الجملة والتجزئه
Hotels and Restaurants	6	-	-	-	-	-	1	-	-	5	الفنادق والمطاعم
Transport, Storage and Communication	48	-	-	-	1	-	-	20	4	23	النقل والتخزين والاتصالات
Financial Intermediation	122	1	-	2	2	-	3	5	55	54	الوساطة المالية
Real-estate, Renting and Business Activities	130	-	-	2	2	3	4	11	8	100	الانشطة العقارية والإيجارية وأنشطة المشاريع التجارية
Public Administration and Defense	953	-	-	-	-	-	35	918	-	-	الإدارة العامة والدفاع والضمان الاجتماعي الاجباري
Education	2267	10	3	6	457	34	145	1119	50	443	التعليم
Health and Social Work	655	3	1	13	75	124	21	255	30	133	الصحة والعمل الاجتماعي
Other Community Social and Personal service Activities	232	3	4	7	2	22	2	45	15	132	أنشطة الخدمة المجتمعية والاجتماعية والشخصية الأخرى
Private Households with Employed Persons	10	-	10	-	-	-	-	-	-	-	الأسر الخاصة التي تعين أفراد لأداء الأعمال المنزلية
Extraterritorial Organizations and Bodies	116	-	-	17	99	-	-	-	-	-	المنظمات والهيئات غير الإقليمية
Not Stated	70	32	-	-	1	-	5	2	4	26	غير مبين
<b>Total</b>	<b>5079</b>	<b>56</b>	<b>30</b>	<b>49</b>	<b>641</b>	<b>192</b>	<b>225</b>	<b>2386</b>	<b>188</b>	<b>1312</b>	<b>المجموع</b>

جدول (50 تابع): السكان الفلسطينيين 15 سنة فأكثر المشتغلون والمتعطلون الذين سبق لهم العمل حسب النشاط الاقتصادي والجنس والقطاع

Table (50 Cont.): Employed and Unemployed Ever Worked Palestinian Population 15 Years and Over by Economic Activity, Sex and Sector

Economic Activity & Sex	المجموع Total	القطاع									النشاط الاقتصادي والجنس
		غير مبين Not Stated	خارج المنشآت Not in Establishment	هيئة دولية International Organization	وكالة غوث UNRWA	هيئة أو جمعية خيرية Non Profit Organization	حكومة أجنبية Foreign Government	حكومة وطنية National Government	خاص أجنبي Private Foreign	خاص وطني Private National	
<b>Both Sexes</b>											<b>كلا الجنسين</b>
Agriculture, Hunting and Forestry	1936	8	801	-	-	2	55	45	471	554	الزراعة والصيد والحراة
Fishing	621	-	505	-	-	-	-	-	2	114	صيد الأسماك
Mining and Quarrying	30	-	1	-	-	-	12	1	7	9	التعدين واستغلال المحاجر
Manufacturing	12368	71	175	2	12	10	195	53	1349	10501	الصناعات التحويلية
Electricity, Gas and Water Supply	71	1	-	-	1	1	6	11	25	26	امدادات الكهرباء والغاز و إمدادات المياه
Construction	13018	98	2783	-	7	2	567	137	4164	5260	الإشاعات
Whole sale and Retail Trade	11574	52	933	1	-	3	112	63	830	9580	تجارة الجملة والتجزئه
Hotels and Restaurants	713	4	13	-	-	-	13	13	101	569	الفنادق والمطاعم
Transport, Storage and Communication	3352	12	1353	1	24	1	65	214	157	1525	النقل والتخزين والاتصالات
Financial Intermediation	652	6	16	6	4	-	17	35	197	371	الوساطة المالية
Real-estate, Renting and Business Activities	1015	3	51	2	22	7	22	66	87	755	الانشطة العقارية والإيجارية وأنشطة المشاريع التجارية
Public Administration and Defense	12931	-	-	-	-	-	213	12718	-	-	الإدارة العامة والدفاع والضمان الاجتماعي الاجباري
Education	5277	14	7	10	1065	49	332	2773	88	939	التعليم
Health and Social Work	2439	8	2	28	162	308	101	1328	83	419	الصحة والعمل الاجتماعي
Other Community Social and Personal service Activities	1485	9	105	18	6	57	34	372	112	772	أنشطة الخدمة المجتمعية والاجتماعية والشخصية الاخرى
Private Households with Employed Persons	13	-	13	-	-	-	-	-	-	-	الأسر الخاصة التي تعين أفراد لأداء الأعمال المنزلية
Extraterritorial Organizations and Bodies	585	-	-	60	525	-	-	-	-	-	المنظمات والهيئات غير الإقليمية
Not Stated	556	304	8	-	5	4	10	16	49	160	غير مبين
<b>Total</b>	<b>68636</b>	<b>590</b>	<b>6766</b>	<b>128</b>	<b>1833</b>	<b>444</b>	<b>1754</b>	<b>17845</b>	<b>7722</b>	<b>31554</b>	<b>المجموع</b>

جدول 51: السكان الفلسطينيين 10 سنوات فأكثر المشتغلون حسب المهنة الرئيسية والجنس وفئات العمر بالسنوات ونوع التجمع

**Table 51: Employed Palestinian Population 10 Years and Over by Main Occupation, Sex, Age Groups in Years and Type of Locality**  
(Urban, حضر)

Main Occupation & Sex	المجموع Total	فئات العمر بالسنوات												المهنة الرئيسية والجنس	
		Age Groups in Years													
		غير مبين Not Stated	+65	64 - 60	59 - 55	54 - 50	49 - 45	44 - 40	39 - 35	34 - 30	29 - 25	24 - 20	19 - 15		14 - 10
<b>Male</b>															<b>ذكور</b>
Legislators and Managers	1335	-	43	80	134	184	185	182	207	183	100	35	2	-	المشروعون وموظفو الإدارة العليا
Professionals	2996	1	21	17	117	240	416	572	590	550	375	97	-	-	المتخصصون
Technicians and Associate Professionals	2004	1	15	22	108	195	248	226	274	380	331	175	29	-	الفنيون والمتخصصون المساعدون
Clerks	1753	1	18	32	90	174	154	128	213	312	311	291	28	1	الكتابة
Services and Sales Workers	10806	3	243	241	270	522	651	819	1148	1562	2043	2340	899	65	العاملون في الخدمات والباعة في المحلات التجارية والأسواق
Skilled Agricultural and Fishery Workers	547	-	43	22	26	33	46	55	51	68	62	86	47	8	العمال المهرة في الزراعة وصيد الأسماك
Crafts and Related Workers	13513	1	49	77	106	324	655	858	1507	2186	2340	2985	2139	286	العاملون في الحرف وما إليها من المهن
Plant, Machine Operators and Assemblers	3582	2	21	32	60	126	283	409	491	630	704	616	208	-	مشغلو الآلات ومجموعها
Elementary Occupations	9272	1	100	129	174	383	639	843	1294	1703	1614	1567	768	57	المهن الأولية
Not Stated	75	-	1	5	2	4	4	8	5	6	7	16	15	2	غير مبين
<b>Total</b>	<b>45883</b>	<b>10</b>	<b>554</b>	<b>657</b>	<b>1087</b>	<b>2185</b>	<b>3281</b>	<b>4100</b>	<b>5780</b>	<b>7580</b>	<b>7887</b>	<b>8208</b>	<b>4135</b>	<b>419</b>	<b>المجموع</b>

جدول (51 تابع): السكان الفلسطينيون 10 سنوات فأكثر المشتغلون حسب المهنة الرئيسية والجنس وفئات العمر بالسنوات ونوع التجمع

**Table (51 Cont.): Employed Palestinian Population 10 Years and Over by Main Occupation, Sex, Age Groups in Years and Type of Locality**  
(Urban, حضر)

Main Occupation & Sex	المجموع Total	فئات العمر بالسنوات												المهنة الرئيسية والجنس	
		Age Groups in Years													
		غير مبين Not Stated	+65	64 - 60	59 - 55	54 - 50	49 - 45	44 - 40	39 - 35	34 - 30	29 - 25	24 - 20	19 - 15		14 - 10
<b>Female</b>															إناث
Legislators and Managers	280	-	1	3	17	36	59	45	31	38	34	16	-	-	المشروعون وموظفو الإدارة العليا
Professionals	780	-	-	1	6	34	81	122	117	170	139	110	-	-	المتخصصون
Technicians and Associate Professionals	1207	1	1	3	18	133	156	134	158	229	219	138	17	-	الفنيون والمتخصصون المساعدون
Clerks	669	2	-	-	3	16	26	32	75	112	175	210	18	-	الكتابة
Services and Sales Workers	232	-	7	4	8	13	15	21	18	36	38	46	24	2	العاملون في الخدمات والباعة في المحلات التجارية والأسواق
Skilled Agricultural and Fishery Workers	8	-	1	1	1	1	-	1	1	1	-	1	-	-	العمال المهرة في الزراعة وصيد الأسماك
Crafts and Related Workers	190	-	4	3	7	12	11	27	28	38	22	20	16	2	العاملون في الحرف وما إليها من المهن
Plant, Machine Operators and Assemblers	4	-	-	-	-	-	1	-	-	1	1	1	-	-	مشغلو الآلات ومجموعها
Elementary Occupations	42	-	-	2	5	1	7	4	10	5	3	5	-	-	المهن الأولية
Not Stated	9	-	-	-	-	1	-	-	1	2	1	2	1	1	غير مبين
<b>Total</b>	<b>3421</b>	<b>3</b>	<b>14</b>	<b>17</b>	<b>65</b>	<b>247</b>	<b>356</b>	<b>386</b>	<b>439</b>	<b>632</b>	<b>632</b>	<b>549</b>	<b>76</b>	<b>5</b>	<b>المجموع</b>

جدول (51 تابع): السكان الفلسطينيين 10 سنوات فأكثر المشتغلون حسب المهنة الرئيسية والجنس وفئات العمر بالسنوات ونوع التجمع

**Table (51 Cont.): Employed Palestinian Population 10 Years and Over by Main Occupation, Sex, Age Groups in Years and Type of Locality**  
(Urban, حضر)

Main Occupation & Sex	المجموع Total	فئات العمر بالسنوات												المهنة الرئيسية والجنس	
		Age Groups in Years													
		غير ميبين Not Stated	+65	64 - 60	59 - 55	54 - 50	49 - 45	44 - 40	39 - 35	34 - 30	29 - 25	24 - 20	19 - 15		14 - 10
<b>Both Sexes</b>															كلا الجنسين
Legislators and Managers	1615	-	44	83	151	220	244	227	238	221	134	51	2	-	المشروعون وموظفو الإدارة العليا
Professionals	3776	1	21	18	123	274	497	694	707	720	514	207	-	-	المتخصصون
Technicians and Associate Professionals	3211	2	16	25	126	328	404	360	432	609	550	313	46	-	الفنيون والمتخصصون المساعدون
Clerks	2422	3	18	32	93	190	180	160	288	424	486	501	46	1	الكتيبة
Services and Sales Workers	11038	3	250	245	278	535	666	840	1166	1598	2081	2386	923	67	العاملون في الخدمات والباعة في المحلات التجارية والأسواق
Skilled Agricultural and Fishery Workers	555	-	44	23	27	34	46	56	52	69	62	87	47	8	العمال المهرة في الزراعة وصيد الأسماك
Crafts and Related Workers	13703	1	53	80	113	336	666	885	1535	2224	2362	3005	2155	288	العاملون في الحرف وما إليها من المهن
Plant, Machine Operators and Assemblers	3586	2	21	32	60	126	284	409	491	631	705	617	208	-	مشغلو الآلات ومجموعها
Elementary Occupations	9314	1	100	131	179	384	646	847	1304	1708	1617	1572	768	57	المهن الأولية
Not Stated	84	-	1	5	2	5	4	8	6	8	8	18	16	3	غير ميبين
<b>Total</b>	<b>49304</b>	<b>13</b>	<b>568</b>	<b>674</b>	<b>1152</b>	<b>2432</b>	<b>3637</b>	<b>4486</b>	<b>6219</b>	<b>8212</b>	<b>8519</b>	<b>8757</b>	<b>4211</b>	<b>424</b>	<b>المجموع</b>

جدول (51 تابع): السكان الفلسطينيين 10 سنوات فأكثر المشتغلون حسب المهنة الرئيسية والجنس وفئات العمر بالسنوات ونوع التجمع

**Table (51 Cont.): Employed Palestinian Population 10 Years and Over by Main Occupation, Sex, Age Groups in Years and Type of Locality**  
(ريف, Rural)

Main Occupation & Sex	المجموع Total	فئات العمر بالسنوات												المهنة الرئيسية والجنس	
		Age Groups in Years													
		غير مبين Not Stated	+65	64 - 60	59 - 55	54 - 50	49 - 45	44 - 40	39 - 35	34 - 30	29 - 25	24 - 20	19 - 15		14 - 10
<b>Male</b>															<b>ذكور</b>
Legislators and Managers	12	-	-	-	2	2	1	3	1	2	-	1	-	-	المشروعون وموظفو الإدارة العليا
Professionals	51	-	-	-	1	2	14	14	6	6	6	2	-	-	المتخصصون
Technicians and Associate Professionals	29	-	-	-	1	1	5	2	5	9	4	2	-	-	الفنيون والمتخصصون المساعدون
Clerks	20	-	-	-	1	-	3	3	2	6	4	1	-	-	الكتيبة
Services and Sales Workers	103	-	1	-	1	5	9	8	13	15	27	21	3	-	العاملون في الخدمات والباعة في المحلات التجارية والأسواق
Skilled Agricultural and Fishery Workers	35	-	-	2	2	3	4	2	4	3	8	5	1	1	العمال المهرة في الزراعة وصيد الأسماك
Crafts and Related Workers	81	-	-	1	1	-	1	4	10	14	22	17	11	-	العاملون في الحرف وما إليها من المهن
Plant, Machine Operators and Assemblers	54	-	-	1	-	3	7	5	5	12	8	11	2	-	مشغلو الآلات ومجموعها
Elementary Occupations	272	-	2	3	5	11	22	27	51	51	44	46	9	1	المهن الأولية
Not Stated	-	-	-	-	-	-	-	-	-	-	-	-	-	-	غير مبين
<b>Total</b>	<b>657</b>	<b>-</b>	<b>3</b>	<b>7</b>	<b>14</b>	<b>27</b>	<b>66</b>	<b>68</b>	<b>97</b>	<b>118</b>	<b>123</b>	<b>106</b>	<b>26</b>	<b>2</b>	<b>المجموع</b>



جدول (51 تابع): السكان الفلسطينيين 10 سنوات فأكثر المشتغلون حسب المهنة الرئيسية والجنس وفئات العمر بالسنوات ونوع التجمع

**Table (51 Cont.): Employed Palestinian Population 10 Years and Over by Main Occupation, Sex, Age Groups in Years and Type of Locality**  
(Rural, ريف)

Main Occupation & Sex	المجموع Total	فئات العمر بالسنوات												المهنة الرئيسية والجنس	
		Age Groups in Years													
		غير مبين Not Stated	+65	64 - 60	59 - 55	54 - 50	49 - 45	44 - 40	39 - 35	34 - 30	29 - 25	24 - 20	19 - 15		14 - 10
<b>Female</b>															<b>إناث</b>
Legislators and Managers	2	-	-	-	-	-	-	-	1	-	1	-	-	-	المشروعون وموظفو الإدارة العليا
Professionals	12	-	-	-	-	-	-	3	2	4	2	1	-	-	المتخصصون
Technicians and Associate Professionals	17	-	-	-	-	1	1	2	4	4	2	3	-	-	الفنيون والمتخصصون المساعدون
Clerks	12	-	-	-	-	1	-	-	2	1	4	4	-	-	الكتابة
Services and Sales Workers	1	-	-	-	-	-	-	-	-	1	-	-	-	-	العاملون في الخدمات والباعة في المحلات التجارية والأسواق
Skilled Agricultural and Fishery Workers	-	-	-	-	-	-	-	-	-	-	-	-	-	-	العمال المهرة في الزراعة وصيد الأسماك
Crafts and Related Workers	1	-	-	-	-	-	-	-	-	-	1	-	-	-	العاملون في الحرف وما إليها من المهن
Plant, Machine Operators and Assemblers	-	-	-	-	-	-	-	-	-	-	-	-	-	-	مشغلو الآلات ومجموعها
Elementary Occupations	2	-	-	-	1	-	-	-	-	1	-	-	-	-	المهن الأولية
Not Stated	-	-	-	-	-	-	-	-	-	-	-	-	-	-	غير مبين
<b>Total</b>	<b>47</b>	-	-	-	<b>1</b>	<b>2</b>	<b>1</b>	<b>5</b>	<b>9</b>	<b>11</b>	<b>10</b>	<b>8</b>	-	-	<b>المجموع</b>

جدول (51 تابع): السكان الفلسطينيين 10 سنوات فأكثر المشتغلون حسب المهنة الرئيسية والجنس وفئات العمر بالسنوات ونوع التجمع

**Table (51 Cont.): Employed Palestinian Population 10 Years and Over by Main Occupation, Sex, Age Groups in Years and Type of Locality**  
(ريف, Rural)

Main Occupation & Sex	المجموع Total	فئات العمر بالسنوات												المهنة الرئيسية والجنس	
		Age Groups in Years													
		غير مبين Not Stated	+65	64 - 60	59 - 55	54 - 50	49 - 45	44 - 40	39 - 35	34 - 30	29 - 25	24 - 20	19 - 15		14 - 10
<b>Both Sexes</b>															<b>كلا الجنسين</b>
Legislators and Managers	14	-	-	-	2	2	1	3	2	2	1	1	-	-	المشروعون وموظفو الإدارة العليا
Professionals	63	-	-	-	1	2	14	17	8	10	8	3	-	-	المتخصصون
Technicians and Associate Professionals	46	-	-	-	1	2	6	4	9	13	6	5	-	-	الفنيون والمتخصصون المساعدون
Clerks	32	-	-	-	1	1	3	3	4	7	8	5	-	-	الكتابة
Services and Sales Workers	104	-	1	-	1	5	9	8	13	16	27	21	3	-	العاملون في الخدمات والباعة في المحلات التجارية والأسواق
Skilled Agricultural and Fishery Workers	35	-	-	2	2	3	4	2	4	3	8	5	1	1	العمال المهرة في الزراعة وصيد الأسماك
Crafts and Related Workers	82	-	-	1	1	-	1	4	10	14	23	17	11	-	العاملون في الحرف وما إليها من المهن
Plant, Machine Operators and Assemblers	54	-	-	1	-	3	7	5	5	12	8	11	2	-	مشغلو الآلات ومجموعها
Elementary Occupations	274	-	2	3	6	11	22	27	51	52	44	46	9	1	المهن الأولية
Not Stated	-	-	-	-	-	-	-	-	-	-	-	-	-	-	غير مبين
<b>Total</b>	<b>704</b>	-	<b>3</b>	<b>7</b>	<b>15</b>	<b>29</b>	<b>67</b>	<b>73</b>	<b>106</b>	<b>129</b>	<b>133</b>	<b>114</b>	<b>26</b>	<b>2</b>	<b>المجموع</b>

جدول (51 تابع): السكان الفلسطينيين 10 سنوات فأكثر المشتغلون حسب المهنة الرئيسية والجنس وفئات العمر بالسنوات ونوع التجمع

**Table (51 Cont.): Employed Palestinian Population 10 Years and Over by Main Occupation, Sex, Age Groups in Years and Type of Locality**  
(مخيمات, Camps)

Main Occupation & Sex	المجموع Total	فئات العمر بالسنوات												المهنة الرئيسية والجنس	
		Age Groups in Years													
		غير مبين Not Stated	+65	64 - 60	59 - 55	54 - 50	49 - 45	44 - 40	39 - 35	34 - 30	29 - 25	24 - 20	19 - 15		14 - 10
<b>Male</b>															<b>ذكور</b>
Legislators and Managers	345	-	15	10	40	44	56	58	50	47	18	6	1	-	المشروعون وموظفو الإدارة العليا
Professionals	901	-	3	8	25	73	87	177	206	194	102	26	-	-	المتخصصون
Technicians and Associate Professionals	560	-	6	8	22	40	48	65	87	128	95	54	7	-	الفنيون والمتخصصون المساعدون
Clerks	375	-	3	2	22	22	36	29	57	80	77	46	1	-	الكتابة
Services and Sales Workers	2503	2	57	53	70	123	141	169	267	419	473	565	159	5	العاملون في الخدمات والباعة في المحلات التجارية والأسواق
Skilled Agricultural and Fishery Workers	441	-	6	10	9	25	27	30	74	78	62	67	46	7	العمال المهرة في الزراعة وصيد الأسماك
Crafts and Related Workers	2668	-	11	10	19	49	115	157	291	462	544	578	390	42	العاملون في الحرف وما إليها من المهن
Plant, Machine Operators and Assemblers	515	-	3	12	12	22	35	61	85	113	79	74	19	-	مشغلو الآلات ومجموعها
Elementary Occupations	1394	-	17	30	29	49	103	128	231	335	202	180	77	13	المهن الأولية
Not Stated	15	-	-	-	1	-	-	-	2	3	3	2	2	2	غير مبين
<b>Total</b>	<b>9717</b>	<b>2</b>	<b>121</b>	<b>143</b>	<b>249</b>	<b>447</b>	<b>648</b>	<b>874</b>	<b>1350</b>	<b>1859</b>	<b>1655</b>	<b>1598</b>	<b>702</b>	<b>69</b>	<b>المجموع</b>

جدول (51 تابع): السكان الفلسطينيين 10 سنوات فأكثر المشتغلون حسب المهنة الرئيسية والجنس وفئات العمر بالسنوات ونوع التجمع

**Table (51 Cont.): Employed Palestinian Population 10 Years and Over by Main Occupation, Sex, Age Groups in Years and Type of Locality**  
(مخيمات, Camps)

Main Occupation & Sex	المجموع Total	فئات العمر بالسنوات												المهنة الرئيسية والجنس	
		Age Groups in Years													
		غير مبين Not Stated	+65	64 - 60	59 - 55	54 - 50	49 - 45	44 - 40	39 - 35	34 - 30	29 - 25	24 - 20	19 - 15		14 - 10
<b>Female</b>															إناث
Legislators and Managers	87	-	2	-	2	9	12	11	15	16	13	7	-	-	المشروعون وموظفو الإدارة العليا
Professionals	232	-	-	-	-	7	28	35	38	45	49	30	-	-	المتخصصون
Technicians and Associate Professionals	413	-	-	-	6	27	50	39	67	93	85	45	1	-	الفنيون والمتخصصون المساعدون
Clerks	186	-	-	-	2	4	5	7	13	35	54	61	5	-	الكتيبة
Services and Sales Workers	61	-	4	-	1	3	4	5	4	16	14	10	-	-	العاملون في الخدمات والباعة في المحلات التجارية والأسواق
Skilled Agricultural and Fishery Workers	-	-	-	-	-	-	-	-	-	-	-	-	-	-	العمال المهرة في الزراعة وصيد الأسماك
Crafts and Related Workers	45	-	1	2	1	1	4	6	10	9	4	5	2	-	العاملون في الحرف وما إليها من المهن
Plant, Machine Operators and Assemblers	6	-	1	-	-	-	-	2	-	-	1	2	-	-	مشغلو الآلات ومجموعها
Elementary Occupations	34	-	2	2	2	6	3	5	3	6	3	2	-	-	المهن الأولية
Not Stated	2	-	-	-	-	-	-	-	1	-	1	-	-	-	غير مبين
<b>Total</b>	<b>1066</b>	-	<b>10</b>	<b>4</b>	<b>14</b>	<b>57</b>	<b>106</b>	<b>110</b>	<b>151</b>	<b>220</b>	<b>224</b>	<b>162</b>	<b>8</b>	-	<b>المجموع</b>

جدول (51 تابع): السكان الفلسطينيين 10 سنوات فأكثر المشتغلون حسب المهنة الرئيسية والجنس وفئات العمر بالسنوات ونوع التجمع

**Table (51 Cont.): Employed Palestinian Population 10 Years and Over by Main Occupation, Sex, Age Groups in Years and Type of Locality**  
(مخيمات, Camps)

Main Occupation & Sex	المجموع Total	فئات العمر بالسنوات												المهنة الرئيسية والجنس	
		Age Groups in Years													
		غير ميبين Not Stated	+65	64 - 60	59 - 55	54 - 50	49 - 45	44 - 40	39 - 35	34 - 30	29 - 25	24 - 20	19 - 15		14 - 10
<b>Both Sexes</b>															كلا الجنسين
Legislators and Managers	432	-	17	10	42	53	68	69	65	63	31	13	1	-	المشروعون وموظفو الإدارة العليا
Professionals	1133	-	3	8	25	80	115	212	244	239	151	56	-	-	المتخصصون
Technicians and Associate Professionals	973	-	6	8	28	67	98	104	154	221	180	99	8	-	الفنيون والمتخصصون المساعدون
Clerks	561	-	3	2	24	26	41	36	70	115	131	107	6	-	الكتيبة
Services and Sales Workers	2564	2	61	53	71	126	145	174	271	435	487	575	159	5	العاملون في الخدمات والباعة في المحلات التجارية والأسواق
Skilled Agricultural and Fishery Workers	441	-	6	10	9	25	27	30	74	78	62	67	46	7	العمال المهرة في الزراعة وصيد الأسماك
Crafts and Related Workers	2713	-	12	12	20	50	119	163	301	471	548	583	392	42	العاملون في الحرف وما إليها من المهن
Plant, Machine Operators and Assemblers	521	-	4	12	12	22	35	63	85	113	80	76	19	-	مشغلو الآلات ومجموعها
Elementary Occupations	1428	-	19	32	31	55	106	133	234	341	205	182	77	13	المهن الأولية
Not Stated	17	-	-	-	1	-	-	-	3	3	4	2	2	2	غير ميبين
<b>Total</b>	<b>10783</b>	<b>2</b>	<b>131</b>	<b>147</b>	<b>263</b>	<b>504</b>	<b>754</b>	<b>984</b>	<b>1501</b>	<b>2079</b>	<b>1879</b>	<b>1760</b>	<b>710</b>	<b>69</b>	<b>المجموع</b>

جدول (51 تابع): السكان الفلسطينيين 10 سنوات فأكثر المشتغلون حسب المهنة الرئيسية والجنس وفئات العمر بالسنوات ونوع التجمع

**Table (51 Cont.): Employed Palestinian Population 10 Years and Over by Main Occupation, Sex, Age Groups in Years and Type of Locality**  
(المجموع، Total)

Main Occupation & Sex	المجموع Total	فئات العمر بالسنوات												المهنة الرئيسية والجنس	
		Age Groups in Years													
		غير ميبين Not Stated	+65	64 - 60	59 - 55	54 - 50	49 - 45	44 - 40	39 - 35	34 - 30	29 - 25	24 - 20	19 - 15		14 - 10
<b>Male</b>															<b>ذكور</b>
Legislators and Managers	1692	-	58	90	176	230	242	243	258	232	118	42	3	-	المشروعون وموظفو الإدارة العليا
Professionals	3948	1	24	25	143	315	517	763	802	750	483	125	-	-	المتخصصون
Technicians and Associate Professionals	2593	1	21	30	131	236	301	293	366	517	430	231	36	-	الفنيون والمتخصصون المساعدون
Clerks	2148	1	21	34	113	196	193	160	272	398	392	338	29	1	الكتيبة
Services and Sales Workers	13412	5	301	294	341	650	801	996	1428	1996	2543	2926	1061	70	العاملون في الخدمات والباعة في المحلات التجارية والأسواق
Skilled Agricultural and Fishery Workers	1023	-	49	34	37	61	77	87	129	149	132	158	94	16	العمال المهرة في الزراعة وصيد الأسماك
Crafts and Related Workers	16262	1	60	88	126	373	771	1019	1808	2662	2906	3580	2540	328	العاملون في الحرف وما إليها من المهن
Plant, Machine Operators and Assemblers	4151	2	24	45	72	151	325	475	581	755	791	701	229	-	مشغلو الآلات ومجموعها
Elementary Occupations	10938	1	119	162	208	443	764	998	1576	2089	1860	1793	854	71	المهن الأولية
Not Stated	90	-	1	5	3	4	4	8	7	9	10	18	17	4	غير ميبين
<b>Total</b>	<b>56257</b>	<b>12</b>	<b>678</b>	<b>807</b>	<b>1350</b>	<b>2659</b>	<b>3995</b>	<b>5042</b>	<b>7227</b>	<b>9557</b>	<b>9665</b>	<b>9912</b>	<b>4863</b>	<b>490</b>	<b>المجموع</b>

جدول (51 تابع): السكان الفلسطينيين 10 سنوات فأكثر المشتغلون حسب المهنة الرئيسية والجنس وفئات العمر بالسنوات ونوع التجمع

**Table (51 Cont.): Employed Palestinian Population 10 Years and Over by Main Occupation, Sex, Age Groups in Years and Type of Locality**  
(المجموع، Total)

Main Occupation & Sex	المجموع Total	فئات العمر بالسنوات												المهنة الرئيسية والجنس	
		Age Groups in Years													
		غير ميبين Not Stated	+65	64 - 60	59 - 55	54 - 50	49 - 45	44 - 40	39 - 35	34 - 30	29 - 25	24 - 20	19 - 15		14 - 10
<b>Female</b>															إناث
Legislators and Managers	369	-	3	3	19	45	71	56	47	54	48	23	-	-	المشروعون وموظفو الإدارة العليا
Professionals	1024	-	-	1	6	41	109	160	157	219	190	141	-	-	المتخصصون
Technicians and Associate Professionals	1637	1	1	3	24	161	207	175	229	326	306	186	18	-	الفنيون والمتخصصون المساعدون
Clerks	867	2	-	-	5	21	31	39	90	148	233	275	23	-	الكتيبة
Services and Sales Workers	294	-	11	4	9	16	19	26	22	53	52	56	24	2	العاملون في الخدمات والباعة في المحلات التجارية والأسواق
Skilled Agricultural and Fishery Workers	8	-	1	1	1	1	-	1	1	1	-	1	-	-	العمال المهرة في الزراعة وصيد الأسماك
Crafts and Related Workers	236	-	5	5	8	13	15	33	38	47	27	25	18	2	العاملون في الحرف وما إليها من المهن
Plant, Machine Operators and Assemblers	10	-	1	-	-	-	1	2	-	1	2	3	-	-	مشغلو الآلات ومجموعها
Elementary Occupations	78	-	2	4	8	7	10	9	13	12	6	7	-	-	المهن الأولية
Not Stated	11	-	-	-	-	1	-	-	2	2	2	2	1	1	غير ميبين
<b>Total</b>	<b>4534</b>	<b>3</b>	<b>24</b>	<b>21</b>	<b>80</b>	<b>306</b>	<b>463</b>	<b>501</b>	<b>599</b>	<b>863</b>	<b>866</b>	<b>719</b>	<b>84</b>	<b>5</b>	<b>المجموع</b>

جدول (51 تابع): السكان الفلسطينيين 10 سنوات فأكثر المشتغلون حسب المهنة الرئيسية والجنس وفئات العمر بالسنوات ونوع التجمع

**Table (51 Cont.): Employed Palestinian Population 10 Years and Over by Main Occupation, Sex, Age Groups in Years and Type of Locality**  
(المجموع، Total)

Main Occupation & Sex	المجموع Total	فئات العمر بالسنوات												المهنة الرئيسية والجنس		
		Age Groups in Years														
		غير مبيّن Not Stated	+65	64 - 60	59 - 55	54 - 50	49 - 45	44 - 40	39 - 35	34 - 30	29 - 25	24 - 20	19 - 15		14 - 10	
<b>Both Sexes</b>																<b>كلا الجنسين</b>
Legislators and Managers	2061	-	61	93	195	275	313	299	305	286	166	65	3	-	-	المشروعون وموظفو الإدارة العليا
Professionals	4972	1	24	26	149	356	626	923	959	969	673	266	-	-	-	المتخصصون
Technicians and Associate Professionals	4230	2	22	33	155	397	508	468	595	843	736	417	54	-	-	الفنيون والمتخصصون المساعدون
Clerks	3015	3	21	34	118	217	224	199	362	546	625	613	52	1	-	الكتيبة
Services and Sales Workers	13706	5	312	298	350	666	820	1022	1450	2049	2595	2982	1085	72	-	العاملون في الخدمات والباعة في المحلات التجارية والأسواق
Skilled Agricultural and Fishery Workers	1031	-	50	35	38	62	77	88	130	150	132	159	94	16	-	العمال المهرة في الزراعة وصيد الأسماك
Crafts and Related Workers	16498	1	65	93	134	386	786	1052	1846	2709	2933	3605	2558	330	-	العاملون في الحرف وما إليها من المهن
Plant, Machine Operators and Assemblers	4161	2	25	45	72	151	326	477	581	756	793	704	229	-	-	مشغلو الآلات ومجموعها
Elementary Occupations	11016	1	121	166	216	450	774	1007	1589	2101	1866	1800	854	71	-	المهن الأولية
Not Stated	101	-	1	5	3	5	4	8	9	11	12	20	18	5	-	غير مبيّن
<b>Total</b>	<b>60791</b>	<b>15</b>	<b>702</b>	<b>828</b>	<b>1430</b>	<b>2965</b>	<b>4458</b>	<b>5543</b>	<b>7826</b>	<b>10420</b>	<b>10531</b>	<b>10631</b>	<b>4947</b>	<b>495</b>	-	<b>المجموع</b>



**Table 52: Employed Palestinian Population 10 Years and Over by Economic Activity, Sex, Age Groups in Years and Type of Locality (Urban, حضر)**

Economic Activity & Sex	المجموع Total	فئات العمر بالسنوات													النشاط الاقتصادي والجنس	
		Age Groups in Years	غير مبين Not Stated	+65	64 - 60	59 - 55	54 - 50	49 - 45	44 - 40	39 - 35	34 - 30	29 - 25	24 - 20	19 - 15		14 - 10
<b>Male</b>																<b>ذكور</b>
Agriculture, Hunting and Forestry	1180	-	69	42	52	71	95	111	150	181	165	155	83	6		الزراعة والصيد والحراجه
Fishing	81	-	-	1	1	4	7	10	15	7	10	11	10	5		صيد الاسماك
Mining and Quarrying	9	-	1	-	-	1	-	1	2	1	1	1	1	-		التعدين واستغلال المحاجر
Manufacturing	9137	1	60	59	74	218	367	453	834	1307	1674	2288	1593	209		الصناعات التحويلية
Electricity, Gas and Water Supply	47	-	-	2	-	-	6	7	10	9	5	4	4	-		امدادات الكهرباء والغاز و امدادات المياه
Construction	9119	1	28	59	99	265	635	899	1374	1794	1588	1593	745	39		الإنشاءات
Whole sale and Retail Trade	8791	4	239	208	199	384	631	821	1141	1439	1330	1315	952	128		تجارة الجملة والتجزئه
Hotels and Restaurants	487	-	5	12	8	11	23	39	45	67	88	109	69	11		الفنادق والمطاعم
Transport, Storage and Communication	2416	1	16	35	53	119	190	300	362	441	467	331	95	6		النقل والتخزين والاتصالات
Financial Intermediation	412	-	3	8	18	22	32	42	69	86	81	48	2	1		الوساطة المالية
Real-estate, Renting and Business Activities	633	1	11	17	20	34	64	98	92	96	88	91	21	-		الانشطة العقارية والإيجارية وأنشطة المشاريع التجارية
Public Administration and Defense	8937	1	62	138	337	597	637	699	944	1342	1820	1933	426	1		الإدارة العامة والدفاع والضمان الاجتماعي الاجباري
Education	1997	-	16	15	120	237	328	322	359	321	185	83	10	1		التعليم
Health and Social Work	1227	1	15	14	46	117	163	170	192	267	172	63	7	-		الصحة والعمل الاجتماعي
Other Community Social and Personal service Activities	947	-	24	33	23	65	53	80	120	151	151	142	95	10		أنشطة الخدمة المجتمعية والاجتماعية والشخصية الأخرى
Private Households with Employed Persons	2	-	-	-	-	-	1	-	-	-	1	-	-	-		الأسر الخاصة التي تعين أفراد لأداء الأعمال المنزلية
Extraterritorial Organizations and Bodies	276	-	3	4	27	33	35	38	51	45	26	13	1	-		المنظمات والهيئات غير الإقليمية
Not Stated	185	-	2	10	10	7	14	10	20	26	35	28	21	2		غير مبين
<b>Total</b>	<b>45883</b>	<b>10</b>	<b>554</b>	<b>657</b>	<b>1087</b>	<b>2185</b>	<b>3281</b>	<b>4100</b>	<b>5780</b>	<b>7580</b>	<b>7887</b>	<b>8208</b>	<b>4135</b>	<b>419</b>		<b>المجموع</b>

جدول (52 تابع): السكان الفلسطينيون 10 سنوات فأكثر المشتغلون حسب النشاط الاقتصادي والجنس وفئات العمر بالسنوات ونوع التجمع

**Table (52 Cont.): Employed Palestinian Population 10 Years and Over by Economic Activity, Sex, Age Groups in Years and Type of Locality (Urban, حضر)**

Economic Activity & Sex	المجموع Total	فئات العمر بالسنوات												النشاط الاقتصادي والجنس	
		غير مبيّن Not Stated	+65	64 - 60	59 - 55	54 - 50	49 - 45	44 - 40	39 - 35	34 - 30	29 - 25	24 - 20	19 - 15		14 - 10
<b>Female</b>															إناث
Agriculture, Hunting and Forestry	13	-	1	2	1	1	-	3	3	1	-	1	-	-	الزراعة والصيد والحراجه
Fishing	-	-	-	-	-	-	-	-	-	-	-	-	-	-	صيد الاسماك
Mining and Quarrying	2	-	-	-	-	-	-	-	-	-	2	-	-	-	التعدين واستغلال المحاجر
Manufacturing	201	-	4	3	6	12	9	27	28	47	25	22	16	2	الصناعات التحويلية
Electricity, Gas and Water Supply	1	-	-	-	-	-	-	-	-	1	-	-	-	-	امدادات الكهرباء والغاز و امدادات المياه
Construction	22	-	-	-	-	-	-	-	-	4	6	11	1	-	الإتشاءات
Whole sale and Retail Trade	94	-	4	4	3	7	10	14	12	9	10	13	6	2	تجارة الجملة والتجزئه
Hotels and Restaurants	3	-	-	-	-	1	-	-	1	-	-	1	-	-	الفنادق والمطاعم
Transport, Storage and Communication	33	-	-	-	1	3	-	1	1	3	10	13	1	-	النقل والتخزين والاتصالات
Financial Intermediation	89	-	-	-	1	2	2	5	9	13	26	29	2	-	الوساطة المالية
Real-estate, Renting and Business Activities	93	-	-	-	1	3	7	4	15	15	22	24	2	-	الانشطة العقارية والإيجارية وأنشطة المشاريع التجارية
Public Administration and Defense	702	2	1	1	10	21	46	53	88	128	164	179	9	-	الإدارة العامة والدفاع والضمان الاجتماعي الاجباري
Education	1480	1	2	2	32	160	223	209	192	277	223	140	19	-	التعليم
Health and Social Work	415	-	1	4	4	24	41	55	61	80	85	57	3	-	الصحة والعمل الاجتماعي
Other Community Social and Personal service Activities	162	-	1	1	1	5	7	12	20	33	35	32	15	-	أنشطة الخدمة المجتمعية والاجتماعية والشخصية الأخرى
Private Households with Employed Persons	8	-	-	-	1	2	1	1	2	1	-	-	-	-	الأسر الخاصة التي تعين أفراد أداء الأعمال المنزلية
Extraterritorial Organizations and Bodies	74	-	-	-	4	6	8	2	5	15	18	15	1	-	المنظمات والهيئات غير الإقليمية
Not Stated	29	-	-	-	-	-	2	-	2	5	6	12	1	1	غير مبيّن
<b>Total</b>	<b>3421</b>	<b>3</b>	<b>14</b>	<b>17</b>	<b>65</b>	<b>247</b>	<b>356</b>	<b>386</b>	<b>439</b>	<b>632</b>	<b>632</b>	<b>549</b>	<b>76</b>	<b>5</b>	<b>المجموع</b>

جدول (52 تابع): السكان الفلسطينيون 10 سنوات فأكثر المشتغلون حسب النشاط الاقتصادي والجنس وفئات العمر بالسنوات ونوع التجمع

Table (52 Cont.): Employed Palestinian Population 10 Years and Over by Economic Activity, Sex, Age Groups in Years and Type of Locality  
(حضر, Urban)

Economic Activity & Sex	المجموع Total	فئات العمر بالسنوات													النشاط الاقتصادي والجنس	
		Age Groups in Years	غير مبين Not Stated	+65	64 - 60	59 - 55	54 - 50	49 - 45	44 - 40	39 - 35	34 - 30	29 - 25	24 - 20	19 - 15		14 - 10
<b>Both Sexes</b>																<b>كلا الجنسين</b>
Agriculture, Hunting and Forestry	1193	-	70	44	53	72	95	114	153	182	165	156	83	6		الزراعة والصيد والحراجه
Fishing	81	-	-	1	1	4	7	10	15	7	10	11	10	5		صيد الاسماك
Mining and Quarrying	11	-	1	-	-	1	-	1	2	1	3	1	1	-		التعدين واستغلال المحاجر
Manufacturing	9338	1	64	62	80	230	376	480	862	1354	1699	2310	1609	211		الصناعات التحويلية
Electricity, Gas and Water Supply	48	-	-	2	-	-	6	7	10	10	5	4	4	-		امدادات الكهرباء والغاز و امدادات المياه
Construction	9141	1	28	59	99	265	635	899	1374	1798	1594	1604	746	39		الإنشاءات
Whole sale and Retail Trade	8885	4	243	212	202	391	641	835	1153	1448	1340	1328	958	130		تجارة الجملة والتجزئه
Hotels and Restaurants	490	-	5	12	8	12	23	39	46	67	88	110	69	11		الفنادق والمطاعم
Transport, Storage and Communication	2449	1	16	35	54	122	190	301	363	444	477	344	96	6		النقل والتخزين والاتصالات
Financial Intermediation	501	-	3	8	19	24	34	47	78	99	107	77	4	1		الوساطة المالية
Real-estate, Renting and Business Activities	726	1	11	17	21	37	71	102	107	111	110	115	23	-		الانشطة العقارية والإيجارية وأنشطة المشاريع التجارية
Public Administration and Defense	9639	3	63	139	347	618	683	752	1032	1470	1984	2112	435	1		الإدارة العامة والدفاع والضمان الاجتماعي الاجباري
Education	3477	1	18	17	152	397	551	531	551	598	408	223	29	1		التعليم
Health and Social Work	1642	1	16	18	50	141	204	225	253	347	257	120	10	-		الصحة والعمل الاجتماعي
Other Community Social and Personal service Activities	1109	-	25	34	24	70	60	92	140	184	186	174	110	10		أنشطة الخدمة المجتمعية والاجتماعية والشخصية الأخرى
Private Households with Employed Persons	10	-	-	-	1	2	2	1	2	1	1	-	-	-		الأسر الخاصة التي تعين أفراد لأداء الأعمال المنزلية
Extraterritorial Organizations and Bodies	350	-	3	4	31	39	43	40	56	60	44	28	2	-		المنظمات والهيئات غير الإقليمية
Not Stated	214	-	2	10	10	7	16	10	22	31	41	40	22	3		غير مبين
<b>Total</b>	<b>49304</b>	<b>13</b>	<b>568</b>	<b>674</b>	<b>1152</b>	<b>2432</b>	<b>3637</b>	<b>4486</b>	<b>6219</b>	<b>8212</b>	<b>8519</b>	<b>8757</b>	<b>4211</b>	<b>424</b>		<b>المجموع</b>

جدول (52 تابع): السكان الفلسطينيون 10 سنوات فأكثر المشتغلون حسب النشاط الاقتصادي والجنس وفئات العمر بالسنوات ونوع التجمع

Table (52 Cont.): Employed Palestinian Population 10 Years and Over by Economic Activity, Sex, Age Groups in Years and Type of Locality  
(ريف, Rural)

Economic Activity & Sex	المجموع Total	فئات العمر بالسنوات												النشاط الاقتصادي والجنس	
		غير مبين Not Stated	+65	64 - 60	59 - 55	54 - 50	49 - 45	44 - 40	39 - 35	34 - 30	29 - 25	24 - 20	19 - 15		14 - 10
<b>Male</b>															<b>ذكور</b>
Agriculture, Hunting and Forestry	216	-	2	5	7	11	20	22	32	34	42	33	6	2	الزراعة والصيد والحراجه
Fishing	-	-	-	-	-	-	-	-	-	-	-	-	-	-	صيد الاسماك
Mining and Quarrying	1	-	-	-	-	-	-	-	-	-	-	1	-	-	التعدين واستغلال المحاجر
Manufacturing	42	-	-	1	-	2	2	5	4	7	5	8	8	-	الصناعات التحويلية
Electricity, Gas and Water Supply	-	-	-	-	-	-	-	-	-	-	-	-	-	-	امدادات الكهرباء والغاز و امدادات المياه
Construction	76	-	-	-	1	1	4	5	19	17	13	12	4	-	الإنشاءات
Whole sale and Retail Trade	66	-	1	-	-	2	3	8	9	9	17	13	4	-	تجارة الجملة والتجزئه
Hotels and Restaurants	2	-	-	-	-	-	-	1	-	-	-	1	-	-	الفنادق والمطاعم
Transport, Storage and Communication	37	-	-	-	1	2	3	5	4	7	5	9	1	-	النقل والتخزين والاتصالات
Financial Intermediation	-	-	-	-	-	-	-	-	-	-	-	-	-	-	الوساطة المالية
Real-estate, Renting and Business Activities	2	-	-	-	-	-	-	1	-	1	-	-	-	-	الانشطة العقارية والإيجارية وأنشطة المشاريع التجارية
Public Administration and Defense	142	-	-	1	4	6	18	8	16	28	34	24	3	-	الإدارة العامة والدفاع والضمان الاجتماعي الاجباري
Education	42	-	-	-	1	1	11	9	8	6	4	2	-	-	التعليم
Health and Social Work	15	-	-	-	-	1	2	2	3	4	2	1	-	-	الصحة والعمل الاجتماعي
Other Community Social and Personal service Activities	5	-	-	-	-	1	-	1	-	1	-	2	-	-	أنشطة الخدمة المجتمعية والاجتماعية والشخصية الأخرى
Private Households with Employed Persons	-	-	-	-	-	-	-	-	-	-	-	-	-	-	الأسر الخاصة التي تعين أفراد لأداء الأعمال المنزلية
Extraterritorial Organizations and Bodies	9	-	-	-	-	-	3	-	1	4	1	-	-	-	المنظمات والهيئات غير الإقليمية
Not Stated	2	-	-	-	-	-	-	1	1	-	-	-	-	-	غير مبين
<b>Total</b>	<b>657</b>	<b>-</b>	<b>3</b>	<b>7</b>	<b>14</b>	<b>27</b>	<b>66</b>	<b>68</b>	<b>97</b>	<b>118</b>	<b>123</b>	<b>106</b>	<b>26</b>	<b>2</b>	<b>المجموع</b>

جدول (52 تابع): السكان الفلسطينيون 10 سنوات فأكثر المشتغلون حسب النشاط الاقتصادي والجنس وفئات العمر بالسنوات ونوع التجمع

**Table (52 Cont.): Employed Palestinian Population 10 Years and Over by Economic Activity, Sex, Age Groups in Years and Type of Locality (Rural, ريف)**

Economic Activity & Sex	المجموع Total	فئات العمر بالسنوات												النشاط الاقتصادي والجنس	
		Age Groups in Years	غير مبيّن Not Stated	+65	64 - 60	59 - 55	54 - 50	49 - 45	44 - 40	39 - 35	34 - 30	29 - 25	24 - 20		19 - 15
<b>Female</b>															إناث
Agriculture, Hunting and Forestry	-	-	-	-	-	-	-	-	-	-	-	-	-	-	الزراعة والصيد والحراجه
Fishing	-	-	-	-	-	-	-	-	-	-	-	-	-	-	صيد الاسماك
Mining and Quarrying	-	-	-	-	-	-	-	-	-	-	-	-	-	-	التعدين واستغلال المحاجر
Manufacturing	1	-	-	-	-	-	-	-	-	-	1	-	-	-	الصناعات التحويلية
Electricity, Gas and Water Supply	-	-	-	-	-	-	-	-	-	-	-	-	-	-	امدادات الكهرباء والغاز و امدادات المياه
Construction	-	-	-	-	-	-	-	-	-	-	-	-	-	-	الإنشاءات
Whole sale and Retail Trade	-	-	-	-	-	-	-	-	-	-	-	-	-	-	تجارة الجملة والتجزئه
Hotels and Restaurants	-	-	-	-	-	-	-	-	-	-	-	-	-	-	الفنادق والمطاعم
Transport, Storage and Communication	-	-	-	-	-	-	-	-	-	-	-	-	-	-	النقل والتخزين والاتصالات
Financial Intermediation	-	-	-	-	-	-	-	-	-	-	-	-	-	-	الوساطة المالية
Real-estate, Renting and Business Activities	-	-	-	-	-	-	-	-	-	-	-	-	-	-	الانشطة العقارية والإيجارية وأنشطة المشاريع التجارية
Public Administration and Defense	14	-	-	-	-	-	-	-	2	3	4	5	-	-	الإدارة العامة والدفاع والضمان الاجتماعي الاجباري
Education	23	-	-	-	-	1	1	4	7	6	2	2	-	-	التعليم
Health and Social Work	5	-	-	-	1	1	-	1	-	-	1	1	-	-	الصحة والعمل الاجتماعي
Other Community Social and Personal service Activities	2	-	-	-	-	-	-	-	-	1	1	-	-	-	أنشطة الخدمة المجتمعية والاجتماعية والشخصية الأخرى
Private Households with Employed Persons	-	-	-	-	-	-	-	-	-	-	-	-	-	-	الأسر الخاصة التي تعين أفراد لأداء الأعمال المنزلية
Extraterritorial Organizations and Bodies	2	-	-	-	-	-	-	-	-	1	1	-	-	-	المنظمات والهيئات غير الإقليمية
Not Stated	-	-	-	-	-	-	-	-	-	-	-	-	-	-	غير مبيّن
<b>Total</b>	<b>47</b>	-	-	-	<b>1</b>	<b>2</b>	<b>1</b>	<b>5</b>	<b>9</b>	<b>11</b>	<b>10</b>	<b>8</b>	-	-	<b>المجموع</b>

جدول (52 تابع): السكان الفلسطينيون 10 سنوات فأكثر المشتغلون حسب النشاط الاقتصادي والجنس وفئات العمر بالسنوات ونوع التجمع

Table (52 Cont.): Employed Palestinian Population 10 Years and Over by Economic Activity, Sex, Age Groups in Years and Type of Locality  
(ريف, Rural)

Economic Activity & Sex	المجموع Total	فئات العمر بالسنوات												النشاط الاقتصادي والجنس	
		غير مبين Not Stated	+65	64 - 60	59 - 55	54 - 50	49 - 45	44 - 40	39 - 35	34 - 30	29 - 25	24 - 20	19 - 15		14 - 10
<b>Both Sexes</b>															<b>كلا الجنسين</b>
Agriculture, Hunting and Forestry	216	-	2	5	7	11	20	22	32	34	42	33	6	2	الزراعة والصيد والحراجه
Fishing	-	-	-	-	-	-	-	-	-	-	-	-	-	-	صيد الاسماك
Mining and Quarrying	1	-	-	-	-	-	-	-	-	-	-	1	-	-	التعدين واستغلال المحاجر
Manufacturing	43	-	-	1	-	2	2	5	4	7	6	8	8	-	الصناعات التحويلية
Electricity, Gas and Water Supply	-	-	-	-	-	-	-	-	-	-	-	-	-	-	امدادات الكهرباء والغاز و امدادات المياه
Construction	76	-	-	-	1	1	4	5	19	17	13	12	4	-	الإنشاءات
Whole sale and Retail Trade	66	-	1	-	-	2	3	8	9	9	17	13	4	-	تجارة الجملة والتجزئه
Hotels and Restaurants	2	-	-	-	-	-	-	1	-	-	-	1	-	-	الفنادق والمطاعم
Transport, Storage and Communication	37	-	-	-	1	2	3	5	4	7	5	9	1	-	النقل والتخزين والاتصالات
Financial Intermediation	-	-	-	-	-	-	-	-	-	-	-	-	-	-	الوساطة المالية
Real-estate, Renting and Business Activities	2	-	-	-	-	-	-	1	-	1	-	-	-	-	الانشطة العقارية والإيجارية وأنشطة المشاريع التجارية
Public Administration and Defense	156	-	-	1	4	6	18	8	18	31	38	29	3	-	الإدارة العامة والدفاع والضمان الاجتماعي الاجباري
Education	65	-	-	-	1	2	12	13	15	12	6	4	-	-	التعليم
Health and Social Work	20	-	-	-	1	2	2	3	3	4	3	2	-	-	الصحة والعمل الاجتماعي
Other Community Social and Personal service Activities	7	-	-	-	-	1	-	1	-	2	1	2	-	-	أنشطة الخدمة المجتمعية والاجتماعية والشخصية الأخرى
Private Households with Employed Persons	-	-	-	-	-	-	-	-	-	-	-	-	-	-	الأسر الخاصة التي تعين أفراد لأداء الأعمال المنزلية
Extraterritorial Organizations and Bodies	11	-	-	-	-	-	3	-	1	5	2	-	-	-	المنظمات والهيئات غير الإقليمية
Not Stated	2	-	-	-	-	-	-	1	1	-	-	-	-	-	غير مبين
<b>Total</b>	<b>704</b>	<b>-</b>	<b>3</b>	<b>7</b>	<b>15</b>	<b>29</b>	<b>67</b>	<b>73</b>	<b>106</b>	<b>129</b>	<b>133</b>	<b>114</b>	<b>26</b>	<b>2</b>	<b>المجموع</b>

جدول (52 تابع): السكان الفلسطينيون 10 سنوات فأكثر المشتغلون حسب النشاط الاقتصادي والجنس وفئات العمر بالسنوات ونوع التجمع

Table (52 Cont.): Employed Palestinian Population 10 Years and Over by Economic Activity, Sex, Age Groups in Years and Type of Locality  
(مخيمات، Camps)

Economic Activity & Sex	المجموع Total	فئات العمر بالسنوات												النشاط الاقتصادي والجنس	
		غير مبين Not Stated	+65	64 - 60	59 - 55	54 - 50	49 - 45	44 - 40	39 - 35	34 - 30	29 - 25	24 - 20	19 - 15		14 - 10
<b>Male</b>															<b>ذكور</b>
Agriculture, Hunting and Forestry	39	-	2	3	1	4	4	3	6	7	6	3	-	-	الزراعة والصيد والحراجه
Fishing	421	-	4	9	9	21	25	29	72	75	59	66	45	7	صيد الاسماك
Mining and Quarrying	11	-	-	-	-	1	2	2	-	3	-	1	2	-	التعدين واستغلال المحاجر
Manufacturing	1904	-	8	6	12	27	56	79	171	333	412	455	308	37	الصناعات التحويلية
Electricity, Gas and Water Supply	8	-	-	-	1	-	1	2	1	3	-	-	-	-	امدادات الكهرباء والغاز و امدادات المياه
Construction	1251	-	1	13	20	45	94	139	216	288	172	175	80	8	الإنشاءات
Whole sale and Retail Trade	1634	1	59	45	37	71	129	153	236	263	263	242	122	13	تجارة الجملة والتجزئه
Hotels and Restaurants	112	-	3	1	1	3	3	10	17	23	20	23	8	-	الفنادق والمطاعم
Transport, Storage and Communication	357	-	4	12	9	12	25	37	59	75	64	49	10	1	النقل والتخزين والاتصالات
Financial Intermediation	87	-	1	-	4	7	8	10	16	15	13	11	2	-	الوساطة المالية
Real-estate, Renting and Business Activities	151	-	2	4	4	6	8	25	35	19	28	14	6	-	الانشطة العقارية والإيجارية وأنشطة المشاريع التجارية
Public Administration and Defense	2400	1	12	33	91	149	155	191	275	461	448	484	100	-	الإدارة العامة والدفاع والضمان الاجتماعي الاجباري
Education	610	-	9	9	31	47	70	101	124	129	62	26	2	-	التعليم
Health and Social Work	383	-	4	4	14	40	31	64	67	94	52	12	-	1	الصحة والعمل الاجتماعي
Other Community Social and Personal service Activities	183	-	8	4	1	6	21	16	19	35	34	26	13	-	أنشطة الخدمة المجتمعية والاجتماعية والشخصية الأخرى
Private Households with Employed Persons	1	-	1	-	-	-	-	-	-	-	-	-	-	-	الأسر الخاصة التي تعين أفراد لأداء الأعمال المنزلية
Extraterritorial Organizations and Bodies	123	-	2	-	11	7	13	11	29	29	16	4	1	-	المنظمات والهيئات غير الإقليمية
Not Stated	42	-	1	-	3	1	3	2	7	7	6	7	3	2	غير مبين
<b>Total</b>	<b>9717</b>	<b>2</b>	<b>121</b>	<b>143</b>	<b>249</b>	<b>447</b>	<b>648</b>	<b>874</b>	<b>1350</b>	<b>1859</b>	<b>1655</b>	<b>1598</b>	<b>702</b>	<b>69</b>	<b>المجموع</b>

جدول (52 تابع): السكان الفلسطينيون 10 سنوات فأكثر المشتغلون حسب النشاط الاقتصادي والجنس وفئات العمر بالسنوات ونوع التجمع

Table (52 Cont.): Employed Palestinian Population 10 Years and Over by Economic Activity, Sex, Age Groups in Years and Type of Locality  
(مخيمات، Camps)

Economic Activity & Sex	المجموع Total	فئات العمر بالسنوات												النشاط الاقتصادي والجنس	
		Age Groups in Years	غير مبين Not Stated	+65	64 - 60	59 - 55	54 - 50	49 - 45	44 - 40	39 - 35	34 - 30	29 - 25	24 - 20		19 - 15
<b>Female</b>															إناث
Agriculture, Hunting and Forestry	-	-	-	-	-	-	-	-	-	-	-	-	-	-	الزراعة والصيد والحراجه
Fishing	-	-	-	-	-	-	-	-	-	-	-	-	-	-	صيد الاسماك
Mining and Quarrying	-	-	-	-	-	-	-	-	-	-	-	-	-	-	التعدين واستغلال المحاجر
Manufacturing	47	-	2	2	1	1	5	6	11	7	4	6	2	-	الصناعات التحويلية
Electricity, Gas and Water Supply	2	-	-	-	-	-	-	-	-	-	1	1	-	-	امدادات الكهرباء والغاز و امدادات المياه
Construction	3	-	-	-	-	-	-	-	1	-	2	-	-	-	الإنشاءات
Whole sale and Retail Trade	26	-	3	-	1	2	1	3	2	3	5	5	1	-	تجارة الجملة والتجزئه
Hotels and Restaurants	2	-	1	-	-	-	-	-	-	-	1	-	-	-	الفنادق والمطاعم
Transport, Storage and Communication	9	-	-	-	-	-	-	1	-	3	3	2	-	-	النقل والتخزين والاتصالات
Financial Intermediation	25	-	-	-	-	-	1	2	3	1	6	12	-	-	الوساطة المالية
Real-estate, Renting and Business Activities	18	-	-	-	-	-	-	-	2	2	5	9	-	-	الانشطة العقارية والإيجارية وأنشطة المشاريع التجارية
Public Administration and Defense	200	-	-	-	1	3	14	18	18	35	62	46	3	-	الإدارة العامة والدفاع والضمان الاجتماعي الاجباري
Education	461	-	1	-	8	36	66	58	67	104	74	46	1	-	التعليم
Health and Social Work	189	-	2	1	2	11	16	17	35	42	43	19	1	-	الصحة والعمل الاجتماعي
Other Community Social and Personal service Activities	47	-	1	1	-	2	1	4	4	13	11	10	-	-	أنشطة الخدمة المجتمعية والاجتماعية والشخصية الأخرى
Private Households with Employed Persons	2	-	-	-	1	-	1	-	-	-	-	-	-	-	الأسر الخاصة التي تعين أفراد لأداء الأعمال المنزلية
Extraterritorial Organizations and Bodies	29	-	-	-	-	2	1	1	6	9	6	4	-	-	المنظمات والهيئات غير الإقليمية
Not Stated	6	-	-	-	-	-	-	-	2	1	1	2	-	-	غير مبين
<b>Total</b>	<b>1066</b>	-	<b>10</b>	<b>4</b>	<b>14</b>	<b>57</b>	<b>106</b>	<b>110</b>	<b>151</b>	<b>220</b>	<b>224</b>	<b>162</b>	<b>8</b>	-	<b>المجموع</b>



جدول (52 تابع): السكان الفلسطينيون 10 سنوات فأكثر المشتغلون حسب النشاط الاقتصادي والجنس وفئات العمر بالسنوات ونوع التجمع

Table (52 Cont.): Employed Palestinian Population 10 Years and Over by Economic Activity, Sex, Age Groups in Years and Type of Locality  
(مخيمات، Camps)

Economic Activity & Sex	المجموع Total	فئات العمر بالسنوات												النشاط الاقتصادي والجنس	
		غير مبين Not Stated	+65	64 - 60	59 - 55	54 - 50	49 - 45	44 - 40	39 - 35	34 - 30	29 - 25	24 - 20	19 - 15		14 - 10
<b>Both Sexes</b>															<b>كلا الجنسين</b>
Agriculture, Hunting and Forestry	39	-	2	3	1	4	4	3	6	7	6	3	-	-	الزراعة والصيد والحراجه
Fishing	421	-	4	9	9	21	25	29	72	75	59	66	45	7	صيد الاسماك
Mining and Quarrying	11	-	-	-	-	1	2	2	-	3	-	1	2	-	التعدين واستغلال المحاجر
Manufacturing	1951	-	10	8	13	28	61	85	182	340	416	461	310	37	الصناعات التحويلية
Electricity, Gas and Water Supply	10	-	-	-	1	-	1	2	1	3	1	1	-	-	امدادات الكهرباء والغاز و امدادات المياه
Construction	1254	-	1	13	20	45	94	139	217	288	174	175	80	8	الإنشاءات
Whole sale and Retail Trade	1660	1	62	45	38	73	130	156	238	266	268	247	123	13	تجارة الجملة والتجزئه
Hotels and Restaurants	114	-	4	1	1	3	3	10	17	23	21	23	8	-	الفنادق والمطاعم
Transport, Storage and Communication	366	-	4	12	9	12	25	38	59	78	67	51	10	1	النقل والتخزين والاتصالات
Financial Intermediation	112	-	1	-	4	7	9	12	19	16	19	23	2	-	الوساطة المالية
Real-estate, Renting and Business Activities	169	-	2	4	4	6	8	25	37	21	33	23	6	-	الانشطة العقارية والإيجارية وأنشطة المشاريع التجارية
Public Administration and Defense	2600	1	12	33	92	152	169	209	293	496	510	530	103	-	الإدارة العامة والدفاع والضمان الاجتماعي الاجباري
Education	1071	-	10	9	39	83	136	159	191	233	136	72	3	-	التعليم
Health and Social Work	572	-	6	5	16	51	47	81	102	136	95	31	1	1	الصحة والعمل الاجتماعي
Other Community Social and Personal service Activities	230	-	9	5	1	8	22	20	23	48	45	36	13	-	أنشطة الخدمة المجتمعية والاجتماعية والشخصية الأخرى
Private Households with Employed Persons	3	-	1	-	1	-	1	-	-	-	-	-	-	-	الأسر الخاصة التي تعين أفراد لأداء الأعمال المنزلية
Extraterritorial Organizations and Bodies	152	-	2	-	11	9	14	12	35	38	22	8	1	-	المنظمات والهيئات غير الإقليمية
Not Stated	48	-	1	-	3	1	3	2	9	8	7	9	3	2	غير مبين
<b>Total</b>	<b>10783</b>	<b>2</b>	<b>131</b>	<b>147</b>	<b>263</b>	<b>504</b>	<b>754</b>	<b>984</b>	<b>1501</b>	<b>2079</b>	<b>1879</b>	<b>1760</b>	<b>710</b>	<b>69</b>	<b>المجموع</b>

جدول (52 تابع): السكان الفلسطينيون 10 سنوات فأكثر المشتغلون حسب النشاط الاقتصادي والجنس وفئات العمر بالسنوات ونوع التجمع

Table (52 Cont.): Employed Palestinian Population 10 Years and Over by Economic Activity, Sex, Age Groups in Years and Type of Locality  
(Total, المجموع)

Economic Activity & Sex	المجموع Total	فئات العمر بالسنوات												النشاط الاقتصادي والجنس	
		غير مبين Not Stated	+65	64 - 60	59 - 55	54 - 50	49 - 45	44 - 40	39 - 35	34 - 30	29 - 25	24 - 20	19 - 15		14 - 10
<b>Male</b>															<b>ذكور</b>
Agriculture, Hunting and Forestry	1435	-	73	50	60	86	119	136	188	222	213	191	89	8	الزراعة والصيد والحراجه
Fishing	502	-	4	10	10	25	32	39	87	82	69	77	55	12	صيد الاسماك
Mining and Quarrying	21	-	1	-	-	2	2	3	2	4	1	3	3	-	التعدين واستغلال المحاجر
Manufacturing	11083	1	68	66	86	247	425	537	1009	1647	2091	2751	1909	246	الصناعات التحويلية
Electricity, Gas and Water Supply	55	-	-	2	1	-	7	9	11	12	5	4	4	-	امدادات الكهرباء والغاز و امدادات المياه
Construction	10446	1	29	72	120	311	733	1043	1609	2099	1773	1780	829	47	الإنشاءات
Whole sale and Retail Trade	10491	5	299	253	236	457	763	982	1386	1711	1610	1570	1078	141	تجارة الجملة والتجزئه
Hotels and Restaurants	601	-	8	13	9	14	26	50	62	90	108	133	77	11	الفنادق والمطاعم
Transport, Storage and Communication	2810	1	20	47	63	133	218	342	425	523	536	389	106	7	النقل والتخزين والاتصالات
Financial Intermediation	499	-	4	8	22	29	40	52	85	101	94	59	4	1	الوساطة المالية
Real-estate, Renting and Business Activities	786	1	13	21	24	40	72	124	127	116	116	105	27	-	الانشطة العقارية والإيجارية وأنشطة المشاريع التجارية
Public Administration and Defense	11479	2	74	172	432	752	810	898	1235	1831	2302	2441	529	1	الإدارة العامة والدفاع والضمان الاجتماعي الاجباري
Education	2649	-	25	24	152	285	409	432	491	456	251	111	12	1	التعليم
Health and Social Work	1625	1	19	18	60	158	196	236	262	365	226	76	7	1	الصحة والعمل الاجتماعي
Other Community Social and Personal service Activities	1135	-	32	37	24	72	74	97	139	187	185	170	108	10	أنشطة الخدمة المجتمعية والاجتماعية والشخصية الأخرى
Private Households with Employed Persons	3	-	1	-	-	-	1	-	-	-	1	-	-	-	الأسر الخاصة التي تعين أفراد لأداء الأعمال المنزلية
Extraterritorial Organizations and Bodies	408	-	5	4	38	40	51	49	81	78	43	17	2	-	المنظمات والهيئات غير الإقليمية
Not Stated	229	-	3	10	13	8	17	13	28	33	41	35	24	4	غير مبين
<b>Total</b>	<b>56257</b>	<b>12</b>	<b>678</b>	<b>807</b>	<b>1350</b>	<b>2659</b>	<b>3995</b>	<b>5042</b>	<b>7227</b>	<b>9557</b>	<b>9665</b>	<b>9912</b>	<b>4863</b>	<b>490</b>	<b>المجموع</b>

جدول (52 تابع): السكان الفلسطينيون 10 سنوات فأكثر المشتغلون حسب النشاط الاقتصادي والجنس وفئات العمر بالسنوات ونوع التجمع

**Table (52 Cont.): Employed Palestinian Population 10 Years and Over by Economic Activity, Sex, Age Groups in Years and Type of Locality (المجموع، Total)**

Economic Activity & Sex	المجموع Total	فئات العمر بالسنوات												النشاط الاقتصادي والجنس	
		غير مبيّن Not Stated	+65	64 - 60	59 - 55	54 - 50	49 - 45	44 - 40	39 - 35	34 - 30	29 - 25	24 - 20	19 - 15		14 - 10
<b>Female</b>															إناث
Agriculture, Hunting and Forestry	13	-	1	2	1	1	-	3	3	1	-	1	-	-	الزراعة والصيد والحراجه
Fishing	-	-	-	-	-	-	-	-	-	-	-	-	-	-	صيد الاسماك
Mining and Quarrying	2	-	-	-	-	-	-	-	-	-	2	-	-	-	التعدين واستغلال المحاجر
Manufacturing	249	-	6	5	7	13	14	33	39	54	30	28	18	2	الصناعات التحويلية
Electricity, Gas and Water Supply	3	-	-	-	-	-	-	-	-	1	1	1	-	-	امدادات الكهرباء والغاز و امدادات المياه
Construction	25	-	-	-	-	-	-	-	1	4	8	11	1	-	الإنشاءات
Whole sale and Retail Trade	120	-	7	4	4	9	11	17	14	12	15	18	7	2	تجارة الجملة والتجزئه
Hotels and Restaurants	5	-	1	-	-	1	-	-	1	-	1	1	-	-	الفنادق والمطاعم
Transport, Storage and Communication	42	-	-	-	1	3	-	2	1	6	13	15	1	-	النقل والتخزين والاتصالات
Financial Intermediation	114	-	-	-	1	2	3	7	12	14	32	41	2	-	الوساطة المالية
Real-estate, Renting and Business Activities	111	-	-	-	1	3	7	4	17	17	27	33	2	-	الانشطة العقارية والإيجارية وأنشطة المشاريع التجارية
Public Administration and Defense	916	2	1	1	11	24	60	71	108	166	230	230	12	-	الإدارة العامة والدفاع والضمان الاجتماعي الاجباري
Education	1964	1	3	2	40	197	290	271	266	387	299	188	20	-	التعليم
Health and Social Work	609	-	3	5	7	36	57	73	96	122	129	77	4	-	الصحة والعمل الاجتماعي
Other Community Social and Personal service Activities	211	-	2	2	1	7	8	16	24	47	47	42	15	-	أنشطة الخدمة المجتمعية والاجتماعية والشخصية الأخرى
Private Households with Employed Persons	10	-	-	-	2	2	2	1	2	1	-	-	-	-	الأسر الخاصة التي تعين أفراد لأداء الأعمال المنزلية
Extraterritorial Organizations and Bodies	105	-	-	-	4	8	9	3	11	25	25	19	1	-	المنظمات والهيئات غير الإقليمية
Not Stated	35	-	-	-	-	-	2	-	4	6	7	14	1	1	غير مبيّن
<b>Total</b>	<b>4534</b>	<b>3</b>	<b>24</b>	<b>21</b>	<b>80</b>	<b>306</b>	<b>463</b>	<b>501</b>	<b>599</b>	<b>863</b>	<b>866</b>	<b>719</b>	<b>84</b>	<b>5</b>	<b>المجموع</b>

جدول (52 تابع): السكان الفلسطينيون 10 سنوات فأكثر المشتغلون حسب النشاط الاقتصادي والجنس وفئات العمر بالسنوات ونوع التجمع

Table (52 Cont.): Employed Palestinian Population 10 Years and Over by Economic Activity, Sex, Age Groups in Years and Type of Locality  
(المجموع، Total)

Economic Activity & Sex	المجموع Total	فئات العمر بالسنوات													النشاط الاقتصادي والجنس
		غير مبين Not Stated	+65	64 - 60	59 - 55	54 - 50	49 - 45	44 - 40	39 - 35	34 - 30	29 - 25	24 - 20	19 - 15	14 - 10	
<b>Both Sexes</b>															<b>كلا الجنسين</b>
Agriculture, Hunting and Forestry	1448	-	74	52	61	87	119	139	191	223	213	192	89	8	الزراعة والصيد والحراجه
Fishing	502	-	4	10	10	25	32	39	87	82	69	77	55	12	صيد الاسماك
Mining and Quarrying	23	-	1	-	-	2	2	3	2	4	3	3	-	-	التعدين واستغلال المحاجر
Manufacturing	11332	1	74	71	93	260	439	570	1048	1701	2121	2779	1927	248	الصناعات التحويلية
Electricity, Gas and Water Supply	58	-	-	2	1	-	7	9	11	13	6	5	4	-	امدادات الكهرباء والغاز و امدادات المياه
Construction	10471	1	29	72	120	311	733	1043	1610	2103	1781	1791	830	47	الإنشاءات
Whole sale and Retail Trade	10611	5	306	257	240	466	774	999	1400	1723	1625	1588	1085	143	تجارة الجملة والتجزئه
Hotels and Restaurants	606	-	9	13	9	15	26	50	63	90	109	134	77	11	الفنادق والمطاعم
Transport, Storage and Communication	2852	1	20	47	64	136	218	344	426	529	549	404	107	7	النقل والتخزين والاتصالات
Financial Intermediation	613	-	4	8	23	31	43	59	97	115	126	100	6	1	الوساطة المالية
Real-estate, Renting and Business Activities	897	1	13	21	25	43	79	128	144	133	143	138	29	-	الانشطة العقارية والإيجارية وأنشطة المشاريع التجارية
Public Administration and Defense	12395	4	75	173	443	776	870	969	1343	1997	2532	2671	541	1	الإدارة العامة والدفاع والضمان الاجتماعي الاجباري
Education	4613	1	28	26	192	482	699	703	757	843	550	299	32	1	التعليم
Health and Social Work	2234	1	22	23	67	194	253	309	358	487	355	153	11	1	الصحة والعمل الاجتماعي
Other Community Social and Personal service Activities	1346	-	34	39	25	79	82	113	163	234	232	212	123	10	أنشطة الخدمة المجتمعية والاجتماعية والشخصية الأخرى
Private Households with Employed Persons	13	-	1	-	2	2	3	1	2	1	1	-	-	-	الأسر الخاصة التي تعين أفراد لأداء الأعمال المنزلية
Extraterritorial Organizations and Bodies	513	-	5	4	42	48	60	52	92	103	68	36	3	-	المنظمات والهيئات غير الإقليمية
Not Stated	264	-	3	10	13	8	19	13	32	39	48	49	25	5	غير مبين
<b>Total</b>	<b>60791</b>	<b>15</b>	<b>702</b>	<b>828</b>	<b>1430</b>	<b>2965</b>	<b>4458</b>	<b>5543</b>	<b>7826</b>	<b>10420</b>	<b>10531</b>	<b>10631</b>	<b>4947</b>	<b>495</b>	<b>المجموع</b>

جدول 53: السكان الفلسطينيون 10 سنوات فأكثر المشتغلون حسب فئات العمر بالسنوات والجنس والحالة العملية

Table 53: Employed Palestinian Population 10 Years and Over by Age Groups in Years, Sex and Employment Status

Age and Sex	المجموع Total	الحالة العملية						العمر والجنس
		غير مبيّن Not Stated	أخرى Others	يعمل لدى الأسرة دون أجر Unpaid Family Member	مستخدم بأجر Wage Employee	يعمل لحسابه Self Employed	صاحب عمل Employer	
<b>Male</b>								<b>ذكور</b>
10 - 14	490	11	14	80	369	16	-	14 - 10
15 - 19	4863	60	29	414	3993	300	67	19 - 15
20 - 24	9912	52	17	385	8219	908	331	24 - 20
25 - 29	9665	24	5	150	7781	1108	597	29 - 25
30 - 34	9557	16	-	68	7460	1221	792	34 - 30
35 - 39	7227	7	4	36	5364	1103	713	39 - 35
40 - 44	5042	5	3	17	3654	785	578	44 - 40
45 - 49	3995	5	-	11	2859	638	482	49 - 45
50 - 54	2659	3	3	4	1935	425	289	54 - 50
55 - 59	1350	1	3	2	996	191	157	59 - 55
60 - 64	807	5	-	3	426	218	155	64 - 60
65+	678	4	4	-	245	249	176	+65
Not Stated	12	2	-	-	10	-	-	غير مبيّن
<b>Total</b>	<b>56257</b>	<b>195</b>	<b>82</b>	<b>1170</b>	<b>43311</b>	<b>7162</b>	<b>4337</b>	<b>المجموع</b>

جدول (53 تابع): السكان الفلسطينيون 10 سنوات فأكثر المشتغلون حسب فئات العمر بالسنوات والجنس والحالة العملية

Table (53 Cont.): Employed Palestinian Population 10 Years and Over by Age Groups in Years, Sex and Employment Status

Age and Sex	المجموع Total	Employment Status					الحالة العملية		العمر والجنس
		غير مبين Not Stated	أخرى Others	يعمل لدى الأسرة دون أجر Unpaid Family Member	مستخدم بأجر Wage Employee	يعمل لحسابه Self Employed	صاحب عمل Employer		
<b>Female</b>									إناث
10 - 14	5	1	-	1	2	1	-		14 - 10
15 - 19	84	2	1	5	68	5	3		19 - 15
20 - 24	719	2	2	2	694	18	1		24 - 20
25 - 29	866	5	1	6	827	19	8		29 - 25
30 - 34	863	2	1	2	807	38	13		34 - 30
35 - 39	599	2	-	3	540	39	15		39 - 35
40 - 44	501	2	2	5	453	26	13		44 - 40
45 - 49	463	-	-	3	436	18	6		49 - 45
50 - 54	306	-	2	2	286	12	4		54 - 50
55 - 59	80	-	-	-	64	10	6		59 - 55
60 - 64	21	-	-	-	14	6	1		64 - 60
65+	24	-	1	1	9	11	2		+65
Not Stated	3	-	-	-	3	-	-		غير مبين
<b>Total</b>	<b>4534</b>	<b>16</b>	<b>10</b>	<b>30</b>	<b>4203</b>	<b>203</b>	<b>72</b>		<b>المجموع</b>

جدول (53 تابع): السكان الفلسطينيون 10 سنوات فأكثر المشتغلون حسب فئات العمر بالسنوات والجنس والحالة العملية

Table (53 Cont.): Employed Palestinian Population 10 Years and Over by Age Groups in Years, Sex and Employment Status

Age and Sex	المجموع Total	Employment Status					الحالة العملية		العمر والجنس
		غير مبيّن Not Stated	أخرى Others	يعمل لدى الأسرة دون أجر Unpaid Family Member	مستخدم بأجر Wage Employee	يعمل لحسابه Self Employed	صاحب عمل Employer		
<b>Both Sexes</b>									كلا الجنسين
10 - 14	495	12	14	81	371	17	-	-	14 - 10
15 - 19	4947	62	30	419	4061	305	70	70	19 - 15
20 - 24	10631	54	19	387	8913	926	332	332	24 - 20
25 - 29	10531	29	6	156	8608	1127	605	605	29 - 25
30 - 34	10420	18	1	70	8267	1259	805	805	34 - 30
35 - 39	7826	9	4	39	5904	1142	728	728	39 - 35
40 - 44	5543	7	5	22	4107	811	591	591	44 - 40
45 - 49	4458	5	-	14	3295	656	488	488	49 - 45
50 - 54	2965	3	5	6	2221	437	293	293	54 - 50
55 - 59	1430	1	3	2	1060	201	163	163	59 - 55
60 - 64	828	5	-	3	440	224	156	156	64 - 60
65+	702	4	5	1	254	260	178	178	+65
Not Stated	15	2	-	-	13	-	-	-	غير مبيّن
<b>Total</b>	<b>60791</b>	<b>211</b>	<b>92</b>	<b>1200</b>	<b>47514</b>	<b>7365</b>	<b>4409</b>	<b>4409</b>	<b>المجموع</b>

جدول 54: السكان الفلسطينيون 15 سنة فأكثر المشتغلون حسب النشاط الاقتصادي والجنس والقطاع

Table 54: Employed Palestinian Population 15 Years and Over by Economic Activity, Sex and Sector

Economic Activity & Sex	المجموع Total	Sector									النشاط الاقتصادي والجنس
		غير مبين Not Stated	خارج المنشآت Not in Establishment	هيئة دولية International Organization	وكالة غوث UNRWA	هيئة أو جمعية خدمة Non Profit Organization	حكومة أجنبية Foreign Government	حكومة وطنية National Government	خاص أجنبي Private Foreign	خاص وطني Private National	
<b>Male</b>											<b>ذكور</b>
Agriculture, Hunting and Forestry	1427	4	569	-	-	2	36	44	323	449	الزراعة والصيد والحراجة
Fishing	490	-	396	-	-	-	-	-	1	93	صيد الأسماك
Mining and Quarrying	21	-	1	-	-	-	4	1	6	9	التعدين واستغلال المحاجر
Manufacturing	10837	39	152	-	9	2	144	44	1121	9326	الصناعات التحويلية
Electricity, Gas and Water Supply	55	-	-	-	1	-	4	9	19	22	إمدادات الكهرباء والغاز وإمدادات المياه
Construction	10399	32	2116	-	5	2	467	124	3428	4225	الإنشاءات
Whole sale and Retail Trade	10350	35	833	1	-	2	81	58	638	8702	تجارة الجملة والتجزئة
Hotels and Restaurants	590	2	11	-	-	-	5	12	58	502	الفنادق والمطاعم
Transport, Storage and Communication	2803	5	1133	1	20	1	51	173	117	1302	النقل والتخزين والاتصالات
Financial Intermediation	498	5	13	4	2	-	8	29	134	303	الوساطة المالية
Real-estate, Renting and Business Activities	786	2	41	-	15	4	9	51	52	612	الأنشطة العقارية والإيجارية وأنشطة المشاريع التجارية
Public Administration and Defense	11478	-	-	-	-	-	81	11397	-	-	الإدارة العامة والدفاع والضمان الاجتماعي الإجباري
Education	2648	1	3	4	512	13	62	1556	24	473	التعليم
Health and Social Work	1624	3	1	13	80	172	52	997	41	265	الصحة والعمل الاجتماعي
Other Community Social and Personal service Activities	1125	5	75	9	4	35	26	319	76	576	أنشطة الخدمة المجتمعية والاجتماعية والشخصية الأخرى
Private Households with Employed Persons	3	-	3	-	-	-	-	-	-	-	الأسر الخاصة التي تعين أفراد أداء الأعمال المنزلية
Extraterritorial Organizations and Bodies	408	-	-	39	369	-	-	-	-	-	المنظمات والهيئات غير الإقليمية
Not Stated	225	35	6	-	2	3	4	14	40	121	غير مبين
<b>Total</b>	<b>55767</b>	<b>168</b>	<b>5353</b>	<b>71</b>	<b>1019</b>	<b>236</b>	<b>1034</b>	<b>14828</b>	<b>6078</b>	<b>26980</b>	<b>المجموع</b>



جدول (54 تابع): السكان الفلسطينيون 15 سنة فأكثر المشتغلون حسب النشاط الاقتصادي والجنس والقطاع

Table (54 Cont.): Employed Palestinian Population 15 Years and Over by Economic Activity, Sex and Sector

Economic Activity & Sex	المجموع Total	Sector									النشاط الاقتصادي والجنس
		غير مبين Not Stated	خارج المنشآت Not in Establishment	هيئة دولية International Organization	وكالة غوث UNRWA	هيئة أو جمعية خيرية Non Profit Organization	حكومة أجنبية Foreign Government	حكومة وطنية National Government	خاص أجنبي Private Foreign	خاص وطني Private National	
<b>Female</b>											<b>إناث</b>
Agriculture, Hunting and Forestry	13	-	3	-	-	-	-	-	2	8	الزراعة والصيد والحراجه
Fishing	-	-	-	-	-	-	-	-	-	-	صيد الاسماك
Mining and Quarrying	2	-	-	-	-	-	2	-	-	-	التعدين واستغلال المحاجر
Manufacturing	247	4	4	2	1	7	3	4	7	215	الصناعات التحويلية
Electricity, Gas and Water Supply	3	-	-	-	-	1	-	1	1	-	امدادات الكهرباء والغاز و امدادات المياه
Construction	25	-	-	-	-	-	1	1	1	22	الإتشاءات
Whole sale and Retail Trade	118	-	5	-	-	-	-	2	6	105	تجارة الجملة والتجزئه
Hotels and Restaurants	5	-	-	-	-	-	-	-	-	5	الفنادق والمطاعم
Transport, Storage and Communication	42	-	-	-	1	-	-	16	3	22	النقل والتخزين والاتصالات
Financial Intermediation	114	1	-	2	2	-	3	5	47	54	الوساطة المالية
Real-estate, Renting and Business Activities	111	-	-	1	2	3	2	8	7	88	الانشطة العقارية والإيجارية وأنشطة المشاريع التجارية
Public Administration and Defense	916	-	-	-	-	-	16	900	-	-	الإدارة العامة والدفاع والضمان الاجتماعي الاجباري
Education	1964	8	2	5	388	32	36	1053	29	411	التعليم
Health and Social Work	609	3	-	12	72	122	16	241	24	119	الصحة والعمل الاجتماعي
Other Community Social and Personal service Activities	211	1	3	6	2	21	2	44	13	119	أنشطة الخدمة المجتمعية والاجتماعية والشخصية الأخرى
Private Households with Employed Persons	10	-	10	-	-	-	-	-	-	-	الأسر الخاصة التي تعين أفراد لأداء الأعمال المنزلية
Extraterritorial Organizations and Bodies	105	-	-	17	88	-	-	-	-	-	المنظمات والهيئات غير الإقليمية
Not Stated	34	5	-	-	1	-	3	2	2	21	غير مبين
<b>Total</b>	<b>4529</b>	<b>22</b>	<b>27</b>	<b>45</b>	<b>557</b>	<b>186</b>	<b>84</b>	<b>2277</b>	<b>142</b>	<b>1189</b>	<b>المجموع</b>

جدول (54 تابع): السكان الفلسطينيون 15 سنة فأكثر المشتغلون حسب النشاط الاقتصادي والجنس والقطاع

Table (54 Cont.): Employed Palestinian Population 15 Years and Over by Economic Activity, Sex and Sector

Economic Activity & Sex	المجموع Total	Sector									النشاط الاقتصادي والجنس
		غير مبين Not Stated	خارج المنشآت Not in Establishment	هيئة دولية International Organization	وكالة غوث UNRWA	هيئة أو جمعية خيرية Non Profit Organization	حكومة أجنبية Foreign Government	حكومة وطنية National Government	خاص أجنبي Private Foreign	خاص وطني Private National	
<b>Both Sexes</b>											<b>كلا الجنسين</b>
Agriculture, Hunting and Forestry	1440	4	572	-	-	2	36	44	325	457	الزراعة والصيد والحراة
Fishing	490	-	396	-	-	-	-	-	1	93	صيد الاسماك
Mining and Quarrying	23	-	1	-	-	-	6	1	6	9	التعدين واستغلال المحاجر
Manufacturing	11084	43	156	2	10	9	147	48	1128	9541	الصناعات التحويلية
Electricity, Gas and Water Supply	58	-	-	-	1	1	4	10	20	22	امدادات الكهرباء والغاز و امدادات المياه
Construction	10424	32	2116	-	5	2	468	125	3429	4247	الإتشاءات
Whole sale and Retail Trade	10468	35	838	1	-	2	81	60	644	8807	تجارة الجملة والتجزئه
Hotels and Restaurants	595	2	11	-	-	-	5	12	58	507	الفنادق والمطاعم
Transport, Storage and Communication	2845	5	1133	1	21	1	51	189	120	1324	النقل والتخزين والاتصالات
Financial Intermediation	612	6	13	6	4	-	11	34	181	357	الوساطة المالية
Real-estate, Renting and Business Activities	897	2	41	1	17	7	11	59	59	700	الانشطة العقارية والإيجارية وأنشطة المشاريع التجارية
Public Administration and Defense	12394	-	-	-	-	-	97	12297	-	-	الإدارة العامة والدفاع والضمان الاجتماعي الاجباري
Education	4612	9	5	9	900	45	98	2609	53	884	التعليم
Health and Social Work	2233	6	1	25	152	294	68	1238	65	384	الصحة والعمل الاجتماعي
Other Community Social and Personal service Activities	1336	6	78	15	6	56	28	363	89	695	أنشطة الخدمة المجتمعية والاجتماعية والشخصية الأخرى
Private Households with Employed Persons	13	-	13	-	-	-	-	-	-	-	الأسر الخاصة التي تعين أفراد لأداء الأعمال المنزلية
Extraterritorial Organizations and Bodies	513	-	-	56	457	-	-	-	-	-	المنظمات والهيئات غير الإقليمية
Not Stated	259	40	6	-	3	3	7	16	42	142	غير مبين
<b>Total</b>	<b>60296</b>	<b>190</b>	<b>5380</b>	<b>116</b>	<b>1576</b>	<b>422</b>	<b>1118</b>	<b>17105</b>	<b>6220</b>	<b>28169</b>	<b>المجموع</b>

جدول 55: السكان الفلسطينيون 10 سنوات فأكثر المتعطلون عن العمل حسب الجنس وفئات العمر بالسنوات وعدد سنوات الدراسة ونوع التجمع

**Table 55: Unemployed Palestinian Population 10 Years and Over by Sex, Age Groups in Years, Years of Schooling and Type of Locality (Urban, حضر)**

Age and Sex	المجموع Total	Years of Schooling						العمر والجنس
		غير مبين Not Stated	+13	12 - 10	9 - 7	6 - 1	0	
<b>Male</b>								<b>ذكور</b>
10 - 14	460	1	-	-	47	375	37	14 - 10
15 - 19	1967	1	5	320	686	906	49	19 - 15
20 - 24	1745	-	245	619	430	418	33	24 - 20
25 - 44	3451	2	695	655	804	1177	118	44 - 25
45 - 64	1989	1	356	490	288	589	265	64 - 45
65+	564	1	39	58	31	192	243	+65
Not Stated	3	-	-	1	1	1	-	غير مبين
<b>Total</b>	<b>10179</b>	<b>6</b>	<b>1340</b>	<b>2143</b>	<b>2287</b>	<b>3658</b>	<b>745</b>	<b>المجموع</b>
<b>Female</b>								<b>إناث</b>
10 - 14	44	-	-	-	4	34	6	14 - 10
15 - 19	206	-	5	81	60	58	2	19 - 15
20 - 24	301	-	140	99	46	16	-	24 - 20
25 - 44	503	-	313	107	40	34	9	44 - 25
45 - 64	207	-	123	59	5	11	9	64 - 45
65+	20	-	7	3	3	2	5	+65
Not Stated	1	-	-	-	-	-	1	غير مبين
<b>Total</b>	<b>1282</b>	<b>-</b>	<b>588</b>	<b>349</b>	<b>158</b>	<b>155</b>	<b>32</b>	<b>المجموع</b>
<b>Both Sexes</b>								<b>كلا الجنسين</b>
10 - 14	504	1	-	-	51	409	43	14 - 10
15 - 19	2173	1	10	401	746	964	51	19 - 15
20 - 24	2046	-	385	718	476	434	33	24 - 20
25 - 44	3954	2	1008	762	844	1211	127	44 - 25
45 - 64	2196	1	479	549	293	600	274	64 - 45
65+	584	1	46	61	34	194	248	+65
Not Stated	4	-	-	1	1	1	1	غير مبين
<b>Total</b>	<b>11461</b>	<b>6</b>	<b>1928</b>	<b>2492</b>	<b>2445</b>	<b>3813</b>	<b>777</b>	<b>المجموع</b>

جدول (55 تابع): السكان الفلسطينيون 10 سنوات فأكثر المتعطلون عن العمل حسب الجنس وفئات العمر بالسنوات وعدد سنوات الدراسة ونوع التجمع

Table (55 Cont.): Unemployed Palestinian Population 10 Years and Over by Sex, Age Groups in Years, Years of Schooling and Type of Locality

(ريف, Rural)

Age and Sex	المجموع Total	Years of Schooling					سنوات الدراسة		العمر والجنس
		غير مبين Not Stated	+13	12 - 10	9 - 7	6 - 1	0		
<b>Male</b>									<b>ذكور</b>
10 - 14	22	-	-	-	1	16	5		14 - 10
15 - 19	99	-	1	13	30	50	5		19 - 15
20 - 24	122	-	7	38	31	36	10		24 - 20
25 - 44	216	-	32	37	62	71	14		44 - 25
45 - 64	98	-	12	21	8	23	34		64 - 45
65+	12	-	-	-	-	3	9		+65
Not Stated	-	-	-	-	-	-	-		غير مبين
<b>Total</b>	<b>569</b>	-	<b>52</b>	<b>109</b>	<b>132</b>	<b>199</b>	<b>77</b>		<b>المجموع</b>
<b>Female</b>									<b>إناث</b>
10 - 14	6	-	-	-	1	2	3		14 - 10
15 - 19	5	-	-	1	-	3	1		19 - 15
20 - 24	15	-	9	4	1	1	-		24 - 20
25 - 44	15	-	11	3	1	-	-		44 - 25
45 - 64	-	-	-	-	-	-	-		64 - 45
65+	-	-	-	-	-	-	-		+65
Not Stated	-	-	-	-	-	-	-		غير مبين
<b>Total</b>	<b>41</b>	-	<b>20</b>	<b>8</b>	<b>3</b>	<b>6</b>	<b>4</b>		<b>المجموع</b>
<b>Both Sexes</b>									<b>كلا الجنسين</b>
10 - 14	28	-	-	-	2	18	8		14 - 10
15 - 19	104	-	1	14	30	53	6		19 - 15
20 - 24	137	-	16	42	32	37	10		24 - 20
25 - 44	231	-	43	40	63	71	14		44 - 25
45 - 64	98	-	12	21	8	23	34		64 - 45
65+	12	-	-	-	-	3	9		+65
Not Stated	-	-	-	-	-	-	-		غير مبين
<b>Total</b>	<b>610</b>	-	<b>72</b>	<b>117</b>	<b>135</b>	<b>205</b>	<b>81</b>		<b>المجموع</b>

جدول (55 تابع): السكان الفلسطينيون 10 سنوات فأكثر المتعطلون عن العمل حسب الجنس وفئات العمر بالسنوات وعدد سنوات الدراسة ونوع التجمع

Table (55 Cont.): Unemployed Palestinian Population 10 Years and Over by Sex, Age Groups in Years, Years of Schooling and Type of Locality

(مخيمات، Camps)

Age and Sex	المجموع Total	Years of Schooling					سنوات الدراسة		العمر والجنس
		غير مبين Not Stated	+13	12 - 10	9 - 7	6 - 1	0		
<b>Male</b>									<b>ذكور</b>
10 - 14	78	-	-	-	8	65	5		14 - 10
15 - 19	299	-	2	61	130	105	1		19 - 15
20 - 24	382	-	75	153	72	73	9		24 - 20
25 - 44	884	-	209	194	235	235	11		44 - 25
45 - 64	490	1	87	125	59	138	80		64 - 45
65+	164	-	15	11	10	60	68		+65
Not Stated	-	-	-	-	-	-	-		غير مبين
<b>Total</b>	<b>2297</b>	<b>1</b>	<b>388</b>	<b>544</b>	<b>514</b>	<b>676</b>	<b>174</b>		<b>المجموع</b>
<b>Female</b>									<b>إناث</b>
10 - 14	14	-	-	-	3	9	2		14 - 10
15 - 19	50	-	2	26	15	7	-		19 - 15
20 - 24	107	-	56	33	12	6	-		24 - 20
25 - 44	194	1	107	57	12	15	2		44 - 25
45 - 64	69	-	36	19	6	6	2		64 - 45
65+	8	-	1	2	2	-	3		+65
Not Stated	-	-	-	-	-	-	-		غير مبين
<b>Total</b>	<b>442</b>	<b>1</b>	<b>202</b>	<b>137</b>	<b>50</b>	<b>43</b>	<b>9</b>		<b>المجموع</b>
<b>Both Sexes</b>									<b>كلا الجنسين</b>
10 - 14	92	-	-	-	11	74	7		14 - 10
15 - 19	349	-	4	87	145	112	1		19 - 15
20 - 24	489	-	131	186	84	79	9		24 - 20
25 - 44	1078	1	316	251	247	250	13		44 - 25
45 - 64	559	1	123	144	65	144	82		64 - 45
65+	172	-	16	13	12	60	71		+65
Not Stated	-	-	-	-	-	-	-		غير مبين
<b>Total</b>	<b>2739</b>	<b>2</b>	<b>590</b>	<b>681</b>	<b>564</b>	<b>719</b>	<b>183</b>		<b>المجموع</b>

جدول (55 تابع): السكان الفلسطينيون 10 سنوات فأكثر المتعطلون عن العمل حسب الجنس وفئات العمر بالسنوات وعدد سنوات الدراسة ونوع التجمع

Table (55 Cont.): Unemployed Palestinian Population 10 Years and Over by Sex, Age Groups in Years, Years of Schooling and Type of Locality

(المجموع، Total)

Age and Sex	المجموع Total	Years of Schooling					سنوات الدراسة	العمر والجنس
		غير مبين Not Stated	+13	12 - 10	9 - 7	6 - 1	0	
<b>Male</b>								<b>ذكور</b>
10 - 14	560	1	-	-	56	456	47	14 - 10
15 - 19	2365	1	8	394	846	1061	55	19 - 15
20 - 24	2249	-	327	810	533	527	52	24 - 20
25 - 44	4551	2	936	886	1101	1483	143	44 - 25
45 - 64	2577	2	455	636	355	750	379	64 - 45
65+	740	1	54	69	41	255	320	+65
Not Stated	3	-	-	1	1	1	-	غير مبين
<b>Total</b>	<b>13045</b>	<b>7</b>	<b>1780</b>	<b>2796</b>	<b>2933</b>	<b>4533</b>	<b>996</b>	<b>المجموع</b>
<b>Female</b>								<b>إناث</b>
10 - 14	64	-	-	-	8	45	11	14 - 10
15 - 19	261	-	7	108	75	68	3	19 - 15
20 - 24	423	-	205	136	59	23	-	24 - 20
25 - 44	712	1	431	167	53	49	11	44 - 25
45 - 64	276	-	159	78	11	17	11	64 - 45
65+	28	-	8	5	5	2	8	+65
Not Stated	1	-	-	-	-	-	1	غير مبين
<b>Total</b>	<b>1765</b>	<b>1</b>	<b>810</b>	<b>494</b>	<b>211</b>	<b>204</b>	<b>45</b>	<b>المجموع</b>
<b>Both Sexes</b>								<b>كلا الجنسين</b>
10 - 14	624	1	-	-	64	501	58	14 - 10
15 - 19	2626	1	15	502	921	1129	58	19 - 15
20 - 24	2672	-	532	946	592	550	52	24 - 20
25 - 44	5263	3	1367	1053	1154	1532	154	44 - 25
45 - 64	2853	2	614	714	366	767	390	64 - 45
65+	768	1	62	74	46	257	328	+65
Not Stated	4	-	-	1	1	1	1	غير مبين
<b>Total</b>	<b>14810</b>	<b>8</b>	<b>2590</b>	<b>3290</b>	<b>3144</b>	<b>4737</b>	<b>1041</b>	<b>المجموع</b>

جدول 56: السكان الفلسطينيون 10 سنوات فأكثر المتعطلون عن العمل حسب الجنس وفئات العمر بالسنوات والحالة الزوجية ونوع التجمع

**Table 56: Unemployed Palestinian Population 10 Years and Over by Sex, Age Groups in Years, Marital Status and Type of Locality (Urban, حضر)**

العمر والجنس	المجموع الكلي Grand Total	دون سن الزواج Less than Age of Marriage	المجموع Total	الحالة الزوجية						العمر والجنس
				غير ميبين Not Stated	أرمل Widowed	مطلق Divorced	متزوج Married	عقد قران لأول مرة Legally Married	لم يتزوج أبداً Never Married	
<b>Male</b>										<b>ذكور</b>
10 - 11	57	57	-	-	-	-	-	-	-	11 - 10
12 - 14	403	-	403	-	-	-	-	-	403	14 - 12
15 - 19	1967	-	1967	6	-	1	47	19	1894	19 - 15
20 - 24	1745	-	1745	5	-	2	544	35	1159	24 - 20
25 - 44	3451	-	3451	3	2	30	2935	28	453	44 - 25
45 - 64	1989	-	1989	-	22	9	1947	-	11	64 - 45
65+	564	-	564	-	54	3	505	-	2	+65
Not Stated	3	-	3	1	-	-	1	-	1	غير ميبين
<b>Total</b>	<b>10179</b>	<b>57</b>	<b>10122</b>	<b>15</b>	<b>78</b>	<b>45</b>	<b>5979</b>	<b>82</b>	<b>3923</b>	<b>المجموع</b>
<b>Female</b>										<b>إناث</b>
10 - 11	11	11	-	-	-	-	-	-	-	11 - 10
12 - 14	33	-	33	-	-	-	-	1	32	14 - 12
15 - 19	206	-	206	-	-	-	21	16	169	19 - 15
20 - 24	301	-	301	3	3	9	48	19	219	24 - 20
25 - 44	503	-	503	-	6	17	250	5	225	44 - 25
45 - 64	207	-	207	1	33	10	119	-	44	64 - 45
65+	20	-	20	-	13	-	2	-	5	+65
Not Stated	1	-	1	-	1	-	-	-	-	غير ميبين
<b>Total</b>	<b>1282</b>	<b>11</b>	<b>1271</b>	<b>4</b>	<b>56</b>	<b>36</b>	<b>440</b>	<b>41</b>	<b>694</b>	<b>المجموع</b>
<b>Both Sexes</b>										<b>كلا الجنسين</b>
10 - 11	68	68	-	-	-	-	-	-	-	11 - 10
12 - 14	436	-	436	-	-	-	-	1	435	14 - 12
15 - 19	2173	-	2173	6	-	1	68	35	2063	19 - 15
20 - 24	2046	-	2046	8	3	11	592	54	1378	24 - 20
25 - 44	3954	-	3954	3	8	47	3185	33	678	44 - 25
45 - 64	2196	-	2196	1	55	19	2066	-	55	64 - 45
65+	584	-	584	-	67	3	507	-	7	+65
Not Stated	4	-	4	1	1	-	1	-	1	غير ميبين
<b>Total</b>	<b>11461</b>	<b>68</b>	<b>11393</b>	<b>19</b>	<b>134</b>	<b>81</b>	<b>6419</b>	<b>123</b>	<b>4617</b>	<b>المجموع</b>

جدول (56 تابع): السكان الفلسطينيين 10 سنوات فأكثر المتعطلون عن العمل حسب الجنس وفئات العمر بالسنوات والحالة الزوجية ونوع التجمع

Table (56 Cont.): Unemployed Palestinian Population 10 Years and Over by Sex, Age Groups in Years, Marital Status and Type of Locality (ريف, Rural)

العمر والجنس	المجموع الكلي Grand Total	دون سن الزواج Less than Age of Marriage	المجموع Total	الحالة الزوجية						العمر والجنس
				غير مبين Not Stated	أرمل Widowed	مطلق Divorced	متزوج Married	عقد قران لأول مرة Legally Married	لم يتزوج أبداً Never Married	
<b>Male</b>										<b>ذكور</b>
10 - 11	5	5	-	-	-	-	-	-	-	11 - 10
12 - 14	17	-	17	-	-	-	-	-	17	14 - 12
15 - 19	99	-	99	-	-	-	6	3	90	19 - 15
20 - 24	122	-	122	1	-	1	48	5	67	24 - 20
25 - 44	216	-	216	-	-	-	186	1	29	44 - 25
45 - 64	98	-	98	-	1	-	97	-	-	64 - 45
65+	12	-	12	-	2	-	10	-	-	+65
Not Stated	-	-	-	-	-	-	-	-	-	غير مبين
<b>Total</b>	<b>569</b>	<b>5</b>	<b>564</b>	<b>1</b>	<b>3</b>	<b>1</b>	<b>347</b>	<b>9</b>	<b>203</b>	<b>المجموع</b>
<b>Female</b>										<b>إناث</b>
10 - 11	1	1	-	-	-	-	-	-	-	11 - 10
12 - 14	5	-	5	-	-	-	-	-	5	14 - 12
15 - 19	5	-	5	-	-	-	1	-	4	19 - 15
20 - 24	15	-	15	-	-	-	2	-	13	24 - 20
25 - 44	15	-	15	-	-	-	8	-	7	44 - 25
45 - 64	-	-	-	-	-	-	-	-	-	64 - 45
65+	-	-	-	-	-	-	-	-	-	+65
Not Stated	-	-	-	-	-	-	-	-	-	غير مبين
<b>Total</b>	<b>41</b>	<b>1</b>	<b>40</b>	<b>-</b>	<b>-</b>	<b>-</b>	<b>11</b>	<b>-</b>	<b>29</b>	<b>المجموع</b>
<b>Both Sexes</b>										<b>كلا الجنسين</b>
10 - 11	6	6	-	-	-	-	-	-	-	11 - 10
12 - 14	22	-	22	-	-	-	-	-	22	14 - 12
15 - 19	104	-	104	-	-	-	7	3	94	19 - 15
20 - 24	137	-	137	1	-	1	50	5	80	24 - 20
25 - 44	231	-	231	-	-	-	194	1	36	44 - 25
45 - 64	98	-	98	-	1	-	97	-	-	64 - 45
65+	12	-	12	-	2	-	10	-	-	+65
Not Stated	-	-	-	-	-	-	-	-	-	غير مبين
<b>Total</b>	<b>610</b>	<b>6</b>	<b>604</b>	<b>1</b>	<b>3</b>	<b>1</b>	<b>358</b>	<b>9</b>	<b>232</b>	<b>المجموع</b>



جدول (56 تابع): السكان الفلسطينيين 10 سنوات فأكثر المتعطلون عن العمل حسب الجنس وفئات العمر بالسنوات والحالة الزوجية ونوع التجمع

Table (56 Cont.): Unemployed Palestinian Population 10 Years and Over by Sex, Age Groups in Years, Marital Status and Type of Locality  
(Camps, مخيمات)

Age and Sex	المجموع الكلي Grand Total	دون سن الزواج Less than Age of Marriage	المجموع Total	الحالة الزوجية						العمر والجنس
				غير مبين Not Stated	أرمل Widowed	مطلق Divorced	متزوج Married	عقد قران لأول مرة Legally Married	لم يتزوج أبداً Never Married	
<b>Male</b>										ذكور
10 - 11	6	6	-	-	-	-	-	-	-	11 - 10
12 - 14	72	-	72	-	-	-	-	-	72	14 - 12
15 - 19	299	-	299	-	-	-	3	-	296	19 - 15
20 - 24	382	-	382	1	-	2	78	8	293	24 - 20
25 - 44	884	-	884	1	-	8	762	6	107	44 - 25
45 - 64	490	-	490	-	8	1	475	-	6	64 - 45
65+	164	-	164	-	18	-	145	-	1	+65
Not Stated	-	-	-	-	-	-	-	-	-	غير مبين
<b>Total</b>	<b>2297</b>	<b>6</b>	<b>2291</b>	<b>2</b>	<b>26</b>	<b>11</b>	<b>1463</b>	<b>14</b>	<b>775</b>	<b>المجموع</b>
<b>Female</b>										إناث
10 - 11	4	4	-	-	-	-	-	-	-	11 - 10
12 - 14	10	-	10	-	-	-	-	-	10	14 - 12
15 - 19	50	-	50	-	-	1	6	2	41	19 - 15
20 - 24	107	-	107	-	-	2	39	5	61	24 - 20
25 - 44	194	-	194	1	-	8	107	-	78	44 - 25
45 - 64	69	-	69	-	8	6	42	-	13	64 - 45
65+	8	-	8	-	5	-	1	-	2	+65
Not Stated	-	-	-	-	-	-	-	-	-	غير مبين
<b>Total</b>	<b>442</b>	<b>4</b>	<b>438</b>	<b>1</b>	<b>13</b>	<b>17</b>	<b>195</b>	<b>7</b>	<b>205</b>	<b>المجموع</b>
<b>Both Sexes</b>										كلا الجنسين
10 - 11	10	10	-	-	-	-	-	-	-	11 - 10
12 - 14	82	-	82	-	-	-	-	-	82	14 - 12
15 - 19	349	-	349	-	-	1	9	2	337	19 - 15
20 - 24	489	-	489	1	-	4	117	13	354	24 - 20
25 - 44	1078	-	1078	2	-	16	869	6	185	44 - 25
45 - 64	559	-	559	-	16	7	517	-	19	64 - 45
65+	172	-	172	-	23	-	146	-	3	+65
Not Stated	-	-	-	-	-	-	-	-	-	غير مبين
<b>Total</b>	<b>2739</b>	<b>10</b>	<b>2729</b>	<b>3</b>	<b>39</b>	<b>28</b>	<b>1658</b>	<b>21</b>	<b>980</b>	<b>المجموع</b>

جدول (56 تابع): السكان الفلسطينيين 10 سنوات فأكثر المتعطلون عن العمل حسب الجنس وفئات العمر بالسنوات والحالة الزوجية ونوع التجمع

Table (56 Cont.): Unemployed Palestinian Population 10 Years and Over by Sex, Age Groups in Years, Marital Status and Type of Locality  
(المجموع، Total)

العمر والجنس Age and Sex	المجموع الكلي Grand Total	دون سن الزواج Less than Age of Marriage	المجموع Total	الحالة الزوجية Marital Status						العمر والجنس العمر والجنس
				غير مبيّن Not Stated	أرمل Widowed	مطلق Divorced	متزوج Married	عقد قران لأول مرة Legally Married	لم يتزوج أبداً Never Married	
<b>Male</b>										<b>ذكور</b>
10 - 11	68	68	-	-	-	-	-	-	-	11 - 10
12 - 14	492	-	492	-	-	-	-	-	492	14 - 12
15 - 19	2365	-	2365	6	-	1	56	22	2280	19 - 15
20 - 24	2249	-	2249	7	-	5	670	48	1519	24 - 20
25 - 44	4551	-	4551	4	2	38	3883	35	589	44 - 25
45 - 64	2577	-	2577	-	31	10	2519	-	17	64 - 45
65+	740	-	740	-	74	3	660	-	3	+65
Not Stated	3	-	3	1	-	-	1	-	1	غير مبيّن
<b>Total</b>	<b>13045</b>	<b>68</b>	<b>12977</b>	<b>18</b>	<b>107</b>	<b>57</b>	<b>7789</b>	<b>105</b>	<b>4901</b>	<b>المجموع</b>
<b>Female</b>										<b>إناث</b>
10 - 11	16	16	-	-	-	-	-	-	-	11 - 10
12 - 14	48	-	48	-	-	-	-	1	47	14 - 12
15 - 19	261	-	261	-	-	1	28	18	214	19 - 15
20 - 24	423	-	423	3	3	11	89	24	293	24 - 20
25 - 44	712	-	712	1	6	25	365	5	310	44 - 25
45 - 64	276	-	276	1	41	16	161	-	57	64 - 45
65+	28	-	28	-	18	-	3	-	7	+65
Not Stated	1	-	1	-	1	-	-	-	-	غير مبيّن
<b>Total</b>	<b>1765</b>	<b>16</b>	<b>1749</b>	<b>5</b>	<b>69</b>	<b>53</b>	<b>646</b>	<b>48</b>	<b>928</b>	<b>المجموع</b>
<b>Both Sexes</b>										<b>كلا الجنسين</b>
10 - 11	84	84	-	-	-	-	-	-	-	11 - 10
12 - 14	540	-	540	-	-	-	-	1	539	14 - 12
15 - 19	2626	-	2626	6	-	2	84	40	2494	19 - 15
20 - 24	2672	-	2672	10	3	16	759	72	1812	24 - 20
25 - 44	5263	-	5263	5	8	63	4248	40	899	44 - 25
45 - 64	2853	-	2853	1	72	26	2680	-	74	64 - 45
65+	768	-	768	-	92	3	663	-	10	+65
Not Stated	4	-	4	1	1	-	1	-	1	غير مبيّن
<b>Total</b>	<b>14810</b>	<b>84</b>	<b>14726</b>	<b>23</b>	<b>176</b>	<b>110</b>	<b>8435</b>	<b>153</b>	<b>5829</b>	<b>المجموع</b>

جدول 57: السكان الفلسطينيون 10 سنوات فأكثر المتعطلون الذين سبق لهم العمل حسب الجنس وفئات العمر بالسنوات والمهنة الرئيسية

Table 57: Unemployed Ever Worked Palestinian Population 10 Years and Over by Sex, Age Groups in Years and Main Occupation

العمر والجنس	المجموع Total	المهنة الرئيسية										
		غير مبين	المهن الأولية	مشغلو الآلات ومجموعها	العاملون في الحرف وما اليها من المهن	العمال المهرة في الزراعة وصيد الأسماك	العاملون في الخدمات والباعة في المحلات التجارية والأسواق	الكتابة	الفنيون والمتخصصون المساعدون	المتخصصون	المشروعون وموظفو الإدارة العليا	
Age and Sex	Total	Not Stated	Elementary Occupations	Plant, Machine Operators and Assemblers	Crafts and Related Workers	Skilled Agricultural and Fishery Workers	Services and Sales Workers	Clerks	Technicians and Associate Professionals	Professionals	Legislators and Managers	العمر والجنس
<b>Male</b>												<b>ذكور</b>
10 - 14	22	6	4	-	9	-	3	-	-	-	-	14 - 10
15 - 19	396	31	129	18	191	3	20	1	3	-	-	19 - 15
20 - 24	928	37	354	76	340	6	93	8	9	4	1	24 - 20
25 - 44	3416	81	1321	310	1061	62	311	46	86	117	21	44 - 25
45 - 64	2309	68	608	218	502	94	258	112	181	185	83	64 - 45
65+	740	26	192	66	128	51	135	38	36	29	39	+65
Not Stated	1	1	-	-	-	-	-	-	-	-	-	غير مبين
<b>Total</b>	<b>7812</b>	<b>250</b>	<b>2608</b>	<b>688</b>	<b>2231</b>	<b>216</b>	<b>820</b>	<b>205</b>	<b>315</b>	<b>335</b>	<b>144</b>	<b>المجموع</b>
<b>Female</b>												<b>إناث</b>
10 - 14	-	-	-	-	-	-	-	-	-	-	-	14 - 10
15 - 19	10	3	-	-	5	-	1	-	1	-	-	19 - 15
20 - 24	35	4	-	-	2	-	4	8	10	6	1	24 - 20
25 - 44	228	12	-	-	15	-	13	42	74	68	4	44 - 25
45 - 64	248	8	1	-	19	-	5	15	122	57	21	64 - 45
65+	28	1	2	-	6	-	1	-	11	1	6	+65
Not Stated	1	-	-	-	-	-	1	-	-	-	-	غير مبين
<b>Total</b>	<b>550</b>	<b>28</b>	<b>3</b>	<b>-</b>	<b>47</b>	<b>-</b>	<b>25</b>	<b>65</b>	<b>218</b>	<b>132</b>	<b>32</b>	<b>المجموع</b>
<b>Both Sexes</b>												<b>كلا الجنسين</b>
10 - 14	22	6	4	-	9	-	3	-	-	-	-	14 - 10
15 - 19	406	34	129	18	196	3	21	1	4	-	-	19 - 15
20 - 24	963	41	354	76	342	6	97	16	19	10	2	24 - 20
25 - 44	3644	93	1321	310	1076	62	324	88	160	185	25	44 - 25
45 - 64	2557	76	609	218	521	94	263	127	303	242	104	64 - 45
65+	768	27	194	66	134	51	136	38	47	30	45	+65
Not Stated	2	1	-	-	-	-	1	-	-	-	-	غير مبين
<b>Total</b>	<b>8362</b>	<b>278</b>	<b>2611</b>	<b>688</b>	<b>2278</b>	<b>216</b>	<b>845</b>	<b>270</b>	<b>533</b>	<b>467</b>	<b>176</b>	<b>المجموع</b>

جدول 58: السكان الفلسطينيون 15 سنة فأكثر المتعطلون الذين سبق لهم العمل حسب النشاط الاقتصادي والجنس والقطاع

Table 58: Unemployed Ever Worked Palestinian Population 15 Years and Over by Economic Activity, Sex and Sector

Economic Activity & Sex	المجموع Total	القطاع									النشاط الاقتصادي والجنس
		Sector									
		غير مبين Not Stated	خارج المنشآت Not in Establishment	هيئة دولية International Organization	وكالة غوث UNRWA	هيئة أو جمعية خيرية Non Profit Organization	حكومة أجنبية Foreign Government	حكومة وطنية National Government	خاص أجنبي Private Foreign	خاص وطني Private National	
<b>Male</b>											<b>ذكور</b>
Agriculture, Hunting and Forestry	495	4	229	-	-	-	19	1	145	97	الزراعة والصيد والحراة
Fishing	131	-	109	-	-	-	-	-	1	21	صيد الأسماك
Mining and Quarrying	7	-	-	-	-	-	6	-	1	-	التعدين واستغلال المحاجر
Manufacturing	1236	25	19	-	1	1	47	3	218	922	الصناعات التحويلية
Electricity, Gas and Water Supply	13	1	-	-	-	-	2	1	5	4	امدادات الكهرباء والغاز و امدادات المياه
Construction	2593	66	667	-	2	-	98	12	735	1013	الإنشاءات
Whole sale and Retail Trade	1094	17	95	-	-	-	30	2	185	765	تجارة الجملة والتجزئة
Hotels and Restaurants	117	2	2	-	-	-	7	1	43	62	الفنادق والمطاعم
Transport, Storage and Communication	501	7	220	-	3	-	14	21	36	200	النقل والتخزين والاتصالات
Financial Intermediation	32	-	3	-	-	-	6	1	8	14	الوساطة المالية
Real-estate, Renting and Business Activities	99	1	10	-	5	-	9	4	27	43	الانشطة العقارية والإيجارية وأنشطة المشاريع التجارية
Public Administration and Defense	500	-	-	-	-	-	97	403	-	-	الإدارة العامة والدفاع والضمان الاجتماعي الاجباري
Education	362	3	1	-	96	2	125	98	14	23	التعليم
Health and Social Work	160	2	-	2	7	12	28	76	12	21	الصحة والعمل الاجتماعي
Other Community Social and Personal service Activities	128	1	26	2	-	-	6	8	21	64	أنشطة الخدمة المجتمعية والاجتماعية والشخصية الأخرى
Private Households with Employed Persons	-	-	-	-	-	-	-	-	-	-	الأسر الخاصة التي تعين أفراد لاداء الأعمال المنزلية
Extraterritorial Organizations and Bodies	61	-	-	4	57	-	-	-	-	-	المنظمات والهيئات غير الإقليمية
Not Stated	261	237	2	-	2	1	1	-	5	13	غير مبين
<b>Total</b>	<b>7790</b>	<b>366</b>	<b>1383</b>	<b>8</b>	<b>173</b>	<b>16</b>	<b>495</b>	<b>631</b>	<b>1456</b>	<b>3262</b>	<b>المجموع</b>

جدول (58 تابع): السكان الفلسطينيون 15 سنة فأكثر المتعطلون الذين سبق لهم العمل حسب النشاط الاقتصادي والجنس والقطاع

Table (58 Cont.): Unemployed Ever Worked Palestinian Population 15 Years and Over by Economic Activity, Sex and Sector

Economic Activity & Sex	المجموع Total	القطاع									النشاط الاقتصادي والجنس
		غير مبين Not Stated	خارج المنشآت Not in Establishment	هيئة دولية International Organization	وكالة غوث UNRWA	هيئة أو جمعية خيرية Non Profit Organization	حكومة أجنبية Foreign Government	حكومة وطنية National Government	خاص أجنبي Private Foreign	خاص وطني Private National	
<b>Female</b>											<b>إناث</b>
Agriculture, Hunting and Forestry	1	-	-	-	-	-	-	-	1	-	الزراعة والصيد والحراجه
Fishing	-	-	-	-	-	-	-	-	-	-	صيد الأسماك
Mining and Quarrying	-	-	-	-	-	-	-	-	-	-	التعدين واستغلال المحاجر
Manufacturing	48	3	-	-	1	-	1	2	3	38	الصناعات التحويلية
Electricity, Gas and Water Supply	-	-	-	-	-	-	-	-	-	-	امدادات الكهرباء والغاز و امدادات المياه
Construction	1	-	-	-	-	-	1	-	-	-	الإتشاءات
Whole sale and Retail Trade	12	-	-	-	-	1	1	1	1	8	تجارة الجملة والتجزئه
Hotels and Restaurants	1	-	-	-	-	-	1	-	-	-	الفنادق والمطاعم
Transport, Storage and Communication	6	-	-	-	-	-	-	4	1	1	النقل والتخزين والاتصالات
Financial Intermediation	8	-	-	-	-	-	-	-	8	-	الوساطة المالية
Real-estate, Renting and Business Activities	19	-	-	1	-	-	2	3	1	12	الانشطة العقارية والإجارية وأنشطة المشاريع التجارية
Public Administration and Defense	37	-	-	-	-	-	19	18	-	-	الإدارة العامة والدفاع والضمان الاجتماعي الاجباري
Education	303	2	1	1	69	2	109	66	21	32	التعليم
Health and Social Work	46	-	1	1	3	2	5	14	6	14	الصحة والعمل الاجتماعي
Other Community Social and Personal service Activities	21	2	1	1	-	1	-	1	2	13	أنشطة الخدمة المجتمعية والاجتماعية والشخصية الأخرى
Private Households with Employed Persons	-	-	-	-	-	-	-	-	-	-	الأسر الخاصة التي تعين أفراد لاداء الأعمال المنزلية
Extraterritorial Organizations and Bodies	11	-	-	-	11	-	-	-	-	-	المنظمات والهيئات غير الإقليمية
Not Stated	36	27	-	-	-	-	2	-	2	5	غير مبين
<b>Total</b>	<b>550</b>	<b>34</b>	<b>3</b>	<b>4</b>	<b>84</b>	<b>6</b>	<b>141</b>	<b>109</b>	<b>46</b>	<b>123</b>	<b>المجموع</b>

جدول (58 تابع): السكان الفلسطينيون 15 سنة فأكثر المتعطلون الذين سبق لهم العمل حسب النشاط الاقتصادي والجنس والقطاع

Table (58 Cont.): Unemployed Ever Worked Palestinian Population 15 Years and Over by Economic Activity, Sex and Sector

Economic Activity & Sex	المجموع Total	القطاع									النشاط الاقتصادي والجنس
		غير مبين Not Stated	خارج المنشآت Not in Establishment	هيئة دولية International Organization	وكالة غوث UNRWA	هيئة أو جمعية خيرية Non Profit Organization	حكومة أجنبية Foreign Government	حكومة وطنية National Government	خاص أجنبي Private Foreign	خاص وطني Private National	
<b>Both Sexes</b>											<b>كلا الجنسين</b>
Agriculture, Hunting and Forestry	496	4	229	-	-	-	19	1	146	97	الزراعة والصيد والحراة
Fishing	131	-	109	-	-	-	-	-	1	21	صيد الأسماك
Mining and Quarrying	7	-	-	-	-	-	6	-	1	-	التعدين واستغلال المحاجر
Manufacturing	1284	28	19	-	2	1	48	5	221	960	الصناعات التحويلية
Electricity, Gas and Water Supply	13	1	-	-	-	-	2	1	5	4	امدادات الكهرباء والغاز و امدادات المياه
Construction	2594	66	667	-	2	-	99	12	735	1013	الإنشاءات
Whole sale and Retail Trade	1106	17	95	-	-	1	31	3	186	773	تجارة الجملة والتجزئة
Hotels and Restaurants	118	2	2	-	-	-	8	1	43	62	الفنادق والمطاعم
Transport, Storage and Communication	507	7	220	-	3	-	14	25	37	201	النقل والتخزين والاتصالات
Financial Intermediation	40	-	3	-	-	-	6	1	16	14	الوساطة المالية
Real-estate, Renting and Business Activities	118	1	10	1	5	-	11	7	28	55	الانشطة العقارية والإجارية وأنشطة المشاريع التجارية
Public Administration and Defense	537	-	-	-	-	-	116	421	-	-	الإدارة العامة والدفاع والضمان الاجتماعي الاجباري
Education	665	5	2	1	165	4	234	164	35	55	التعليم
Health and Social Work	206	2	1	3	10	14	33	90	18	35	الصحة والعمل الاجتماعي
Other Community Social and Personal service Activities	149	3	27	3	-	1	6	9	23	77	أنشطة الخدمة المجتمعية والاجتماعية والشخصية الأخرى
Private Households with Employed Persons	-	-	-	-	-	-	-	-	-	-	الأسر الخاصة التي تعين أفراد لأداء الأعمال المنزلية
Extraterritorial Organizations and Bodies	72	-	-	4	68	-	-	-	-	-	المنظمات والهيئات غير الإقليمية
Not Stated	297	264	2	-	2	1	3	-	7	18	غير مبين
<b>Total</b>	<b>8340</b>	<b>400</b>	<b>1386</b>	<b>12</b>	<b>257</b>	<b>22</b>	<b>636</b>	<b>740</b>	<b>1502</b>	<b>3385</b>	<b>المجموع</b>

جدول 59: السكان الفلسطينيون 10 سنوات فأكثر المتعطلون الذين سبق لهم العمل حسب الجنس وفئات العمر بالسنوات والحالة العملية

Table 59: Unemployed Ever Worked Palestinian Population 10 Years and Over by Sex, Age Groups in Years and Employment Status

العمر والجنس Age and Sex	المجموع Total	الحالة العملية Employment Status					صاحب عمل Employer	العمر والجنس Age and Sex
		غير مبين Not Stated	أخرى Others	يعمل لدى الأسرة دون أجر Unpaid Family Member	مستخدم بأجر Wage Employee	يعمل لحسابه Self Employed		
<b>Male</b>								<b>ذكور</b>
10 - 14	22	7	-	3	12	-	-	14 - 10
15 - 19	396	45	-	9	323	16	3	19 - 15
20 - 24	928	59	1	17	773	73	5	24 - 20
25 - 44	3416	138	6	13	2825	322	112	44 - 25
45 - 64	2309	86	1	2	1709	349	162	64 - 45
65+	740	34	1	-	478	163	64	+65
Not Stated	1	1	-	-	-	-	-	غير مبين
<b>Total</b>	<b>7812</b>	<b>370</b>	<b>9</b>	<b>44</b>	<b>6120</b>	<b>923</b>	<b>346</b>	<b>المجموع</b>
<b>Female</b>								<b>إناث</b>
10 - 14	-	-	-	-	-	-	-	14 - 10
15 - 19	10	4	-	-	5	1	-	19 - 15
20 - 24	35	5	-	-	29	1	-	24 - 20
25 - 44	228	12	1	3	204	8	-	44 - 25
45 - 64	248	10	-	1	228	6	3	64 - 45
65+	28	1	-	-	23	3	1	+65
Not Stated	1	-	-	-	-	1	-	غير مبين
<b>Total</b>	<b>550</b>	<b>32</b>	<b>1</b>	<b>4</b>	<b>489</b>	<b>20</b>	<b>4</b>	<b>المجموع</b>
<b>Both Sexes</b>								<b>كلا الجنسين</b>
10 - 14	22	7	-	3	12	-	-	14 - 10
15 - 19	406	49	-	9	328	17	3	19 - 15
20 - 24	963	64	1	17	802	74	5	24 - 20
25 - 44	3644	150	7	16	3029	330	112	44 - 25
45 - 64	2557	96	1	3	1937	355	165	64 - 45
65+	768	35	1	-	501	166	65	+65
Not Stated	2	1	-	-	-	1	-	غير مبين
<b>Total</b>	<b>8362</b>	<b>402</b>	<b>10</b>	<b>48</b>	<b>6609</b>	<b>943</b>	<b>350</b>	<b>المجموع</b>

جدول 60: السكان الفلسطينيون 10 سنوات فأكثر غير النشيطين اقتصادياً حسب فئات العمر بالسنوات والجنس والسبب لعدم نشاطهم

Table 60: Palestinian Population 10 Years and Over Not Economically Active by Age Groups in Years, Sex and Reason for Not Active

Age and Sex	المجموع Total	Not Economically Active				العمر والجنس	
		أخرى Others	لا يعمل ولا يبحث عن عمل Not Working & Not Look for work	عاجز عن العمل Unable to Work	متفرغة لأعمال المنزل Housewife		غير النشيطين اقتصادياً طالب متفرغ للدراسة Students
<b>Male</b>						<b>ذكور</b>	
10 - 14	22345	90	134	170	-	21951	14 - 10
15 - 19	11781	150	229	203	-	11199	19 - 15
20 - 24	3644	58	103	184	-	3299	24 - 20
25 - 29	1006	51	40	112	-	803	29 - 25
30 - 34	385	36	23	159	-	167	34 - 30
35 - 39	239	27	30	145	-	37	39 - 35
40 - 44	227	16	37	167	-	7	44 - 40
45 - 49	261	6	71	184	-	-	49 - 45
50 - 54	362	7	114	240	-	1	54 - 50
55 - 59	394	11	137	246	-	-	59 - 55
60 - 64	949	30	331	588	-	-	64 - 60
65+	2748	84	669	1995	-	-	+65
Not Stated	10	5	-	2	-	3	غير مبين
<b>Total</b>	<b>44351</b>	<b>571</b>	<b>1918</b>	<b>4395</b>	<b>-</b>	<b>37467</b>	<b>المجموع</b>
<b>Female</b>							<b>إناث</b>
10 - 14	22209	130	92	115	405	21467	14 - 10
15 - 19	18153	346	388	112	7430	9877	19 - 15
20 - 24	14075	222	238	94	11746	1775	24 - 20
25 - 29	10090	105	106	51	9658	170	29 - 25
30 - 34	8887	74	82	59	8586	86	34 - 30
35 - 39	6659	38	51	32	6512	26	39 - 35
40 - 44	5162	26	33	33	5065	5	44 - 40



جدول (60 تابع): السكان الفلسطينيين 10 سنوات فأكثر غير النشيطين اقتصادياً حسب فئات العمر بالسنوات والجنس والسبب لعدم نشاطهم

Table (60 Cont.): Palestinian Population 10 Years and Over Not Economically Active by Age Groups in Years, Sex and Reason for Not Active

Age and Sex	المجموع Total	Not Economically Active				غير النشيطين اقتصادياً		العمر والجنس
		أخرى Others	لا يعمل ولا يبحث عن عمل Not Working & Not Look for work	عاجز عن العمل Unable to Work	متفرغة لأعمال المنزل Housewife	طالب متفرغ للدراسة Students		
45 - 49	4229	29	45	42	4110	3	49 - 45	
50 - 54	3415	30	71	97	3217	-	54 - 50	
55 - 59	2924	61	84	180	2599	-	59 - 55	
60 - 64	2626	90	124	342	2070	-	64 - 60	
65+	5288	286	412	1759	2831	-	+65	
Not Stated	15	1	-	2	11	1	غير مبين	
<b>Total</b>	<b>103732</b>	<b>1438</b>	<b>1726</b>	<b>2918</b>	<b>64240</b>	<b>33410</b>	<b>المجموع</b>	
<b>Both Sexes</b>							<b>كلا الجنسين</b>	
10 - 14	44554	220	226	285	405	43418	14 - 10	
15 - 19	29934	496	617	315	7430	21076	19 - 15	
20 - 24	17719	280	341	278	11746	5074	24 - 20	
25 - 29	11096	156	146	163	9658	973	29 - 25	
30 - 34	9272	110	105	218	8586	253	34 - 30	
35 - 39	6898	65	81	177	6512	63	39 - 35	
40 - 44	5389	42	70	200	5065	12	44 - 40	
45 - 49	4490	35	116	226	4110	3	49 - 45	
50 - 54	3777	37	185	337	3217	1	54 - 50	
55 - 59	3318	72	221	426	2599	-	59 - 55	
60 - 64	3575	120	455	930	2070	-	64 - 60	
65+	8036	370	1081	3754	2831	-	+65	
Not Stated	25	6	-	4	11	4	غير مبين	
<b>Total</b>	<b>148083</b>	<b>2009</b>	<b>3644</b>	<b>7313</b>	<b>64240</b>	<b>70877</b>	<b>المجموع</b>	

جدول 61: السكان الفلسطينيون 10 سنوات فأكثر غير النشيطين اقتصادياً حسب الجنس وفئات العمر بالسنوات وعدد سنوات الدراسة ونوع التجمع  
**Table 61: Palestinian Population 10 Years and Over Not Economically Active by Sex, Age Groups in Years, Years of Schooling and Type of Locality**  
 (حضر, Urban)

Age and Sex	المجموع Total	Years of Schooling					عدد سنوات الدراسة		العمر والجنس
		غير مبين Not Stated	+ 13	12 - 10	9 - 7	6 - 1	0		
<b>Male</b>									ذكور
10 - 14	18298	4	-	-	5601	12540	153		14 - 10
15 - 19	9619	2	610	5341	3156	374	136		19 - 15
20 - 24	2918	2	2071	629	55	76	85		24 - 20
25 - 44	1512	4	776	211	128	262	131		44 - 25
45 - 64	1615	1	124	261	169	543	517		64 - 45
65+	2125	6	50	88	60	587	1334		+65
Not Stated	8	2	1	1	2	2	-		غير مبين
<b>Total</b>	<b>36095</b>	<b>21</b>	<b>3632</b>	<b>6531</b>	<b>9171</b>	<b>14384</b>	<b>2356</b>		المجموع
<b>Female</b>									إناث
10 - 14	18166	1	-	-	5702	12302	161		14 - 10
15 - 19	14960	9	602	6489	5927	1739	194		19 - 15
20 - 24	11419	11	1488	4469	3580	1646	225		24 - 20
25 - 44	24870	17	1987	8854	7318	5474	1220		44 - 25
45 - 64	10597	17	393	1931	1117	2440	4699		64 - 45
65+	4097	15	25	41	80	529	3407		+65
Not Stated	11	1	1	2	1	2	4		غير مبين
<b>Total</b>	<b>84120</b>	<b>71</b>	<b>4496</b>	<b>21786</b>	<b>23725</b>	<b>24132</b>	<b>9910</b>		المجموع
<b>Both Sexes</b>									كلا الجنسين
10 - 14	36464	5	-	-	11303	24842	314		14 - 10
15 - 19	24579	11	1212	11830	9083	2113	330		19 - 15
20 - 24	14337	13	3559	5098	3635	1722	310		24 - 20
25 - 44	26382	21	2763	9065	7446	5736	1351		44 - 25
45 - 64	12212	18	517	2192	1286	2983	5216		64 - 45
65+	6222	21	75	129	140	1116	4741		+65
Not Stated	19	3	2	3	3	4	4		غير مبين
<b>Total</b>	<b>120215</b>	<b>92</b>	<b>8128</b>	<b>28317</b>	<b>32896</b>	<b>38516</b>	<b>12266</b>		المجموع

جدول (61 تابع): السكان الفلسطينيون 10 سنوات فأكثر غير النشيطين اقتصادياً حسب الجنس وفئات العمر بالسنوات وعدد سنوات الدراسة ونوع التجمع  
**Table (61 Cont.): Palestinian Population 10 Years and Over Not Economically Active by Sex, Age Groups in Years, Years of Schooling and Type of Locality**  
**(ريف, Rural)**

Age and Sex	المجموع Total	Years of Schooling					عدد سنوات الدراسة		العمر والجنس
		غير مبين Not Stated	+ 13	12 - 10	9 - 7	6 - 1	0		
<b>Male</b>									ذكور
10 - 14	352	-	-	-	96	250	6		14 - 10
15 - 19	183	-	6	112	55	10	-		19 - 15
20 - 24	50	-	26	18	4	1	1		24 - 20
25 - 44	25	-	11	3	2	4	5		44 - 25
45 - 64	38	-	3	5	1	4	25		64 - 45
65+	60	-	-	-	1	6	53		+65
Not Stated	-	-	-	-	-	-	-		غير مبين
<b>Total</b>	<b>708</b>	-	<b>46</b>	<b>138</b>	<b>159</b>	<b>275</b>	<b>90</b>		المجموع
<b>Female</b>									إناث
10 - 14	373	-	-	-	116	248	9		14 - 10
15 - 19	280	-	13	104	103	46	14		19 - 15
20 - 24	239	-	25	80	74	35	25		24 - 20
25 - 44	620	-	43	182	160	128	107		44 - 25
45 - 64	269	-	5	14	11	19	220		64 - 45
65+	99	-	-	-	-	-	99		+65
Not Stated	-	-	-	-	-	-	-		غير مبين
<b>Total</b>	<b>1880</b>	-	<b>86</b>	<b>380</b>	<b>464</b>	<b>476</b>	<b>474</b>		المجموع
<b>Both Sexes</b>									كلا الجنسين
10 - 14	725	-	-	-	212	498	15		14 - 10
15 - 19	463	-	19	216	158	56	14		19 - 15
20 - 24	289	-	51	98	78	36	26		24 - 20
25 - 44	645	-	54	185	162	132	112		44 - 25
45 - 64	307	-	8	19	12	23	245		64 - 45
65+	159	-	-	-	1	6	152		+65
Not Stated	-	-	-	-	-	-	-		غير مبين
<b>Total</b>	<b>2588</b>	-	<b>132</b>	<b>518</b>	<b>623</b>	<b>751</b>	<b>564</b>		المجموع

جدول (61 تابع): السكان الفلسطينيون 10 سنوات فأكثر غير النشيطين اقتصادياً حسب الجنس وفئات العمر بالسنوات وعدد سنوات الدراسة ونوع التجمع  
**Table (61 Cont.): Palestinian Population 10 Years and Over Not Economically Active by Sex, Age Groups in Years, Years of Schooling and Type of Locality**  
**(Camps, مخيمات)**

Age and Sex	المجموع Total	Years of Schooling					عدد سنوات الدراسة		العمر والجنس
		غير مبين Not Stated	+ 13	12 - 10	9 - 7	6 - 1	0		
<b>Male</b>									<b>ذكور</b>
10 - 14	3695	-	-	-	1155	2517	23		14 - 10
15 - 19	1979	2	155	1178	576	51	17		19 - 15
20 - 24	676	1	502	138	9	11	15		24 - 20
25 - 44	320	1	204	36	23	31	25		44 - 25
45 - 64	313	-	24	49	27	112	101		64 - 45
65+	563	2	10	25	17	205	304		+65
Not Stated	2	1	-	-	-	-	1		غير مبين
<b>Total</b>	<b>7548</b>	<b>7</b>	<b>895</b>	<b>1426</b>	<b>1807</b>	<b>2927</b>	<b>486</b>		<b>المجموع</b>
<b>Female</b>									<b>إناث</b>
10 - 14	3670	-	-	-	1182	2461	27		14 - 10
15 - 19	2913	4	170	1340	1117	247	35		19 - 15
20 - 24	2417	2	398	1069	648	252	48		24 - 20
25 - 44	5308	2	542	2136	1512	984	132		44 - 25
45 - 64	2328	4	73	430	222	498	1101		64 - 45
65+	1092	3	3	5	15	123	943		+65
Not Stated	4	1	1	1	-	-	1		غير مبين
<b>Total</b>	<b>17732</b>	<b>16</b>	<b>1187</b>	<b>4981</b>	<b>4696</b>	<b>4565</b>	<b>2287</b>		<b>المجموع</b>
<b>Both Sexes</b>									<b>كلا الجنسين</b>
10 - 14	7365	-	-	-	2337	4978	50		14 - 10
15 - 19	4892	6	325	2518	1693	298	52		19 - 15
20 - 24	3093	3	900	1207	657	263	63		24 - 20
25 - 44	5628	3	746	2172	1535	1015	157		44 - 25
45 - 64	2641	4	97	479	249	610	1202		64 - 45
65+	1655	5	13	30	32	328	1247		+65
Not Stated	6	2	1	1	-	-	2		غير مبين
<b>Total</b>	<b>25280</b>	<b>23</b>	<b>2082</b>	<b>6407</b>	<b>6503</b>	<b>7492</b>	<b>2773</b>		<b>المجموع</b>

جدول (61 تابع): السكان الفلسطينيون 10 سنوات فأكثر غير النشيطين اقتصادياً حسب الجنس وفئات العمر بالسنوات وعدد سنوات الدراسة ونوع التجمع  
**Table (61 Cont.): Palestinian Population 10 Years and Over Not Economically Active by Sex, Age Groups in Years, Years of Schooling and Type of Locality**  
**(المجموع، Total)**

Age and Sex	المجموع Total	Years of Schooling					عدد سنوات الدراسة		العمر والجنس
		غير مبين Not Stated	+ 13	12 - 10	9 - 7	6 - 1	0		
<b>Male</b>									<b>ذكور</b>
10 - 14	22345	4	-	-	6852	15307	182		14 - 10
15 - 19	11781	4	771	6631	3787	435	153		19 - 15
20 - 24	3644	3	2599	785	68	88	101		24 - 20
25 - 44	1857	5	991	250	153	297	161		44 - 25
45 - 64	1966	1	151	315	197	659	643		64 - 45
65+	2748	8	60	113	78	798	1691		+65
Not Stated	10	3	1	1	2	2	1		غير مبين
<b>Total</b>	<b>44351</b>	<b>28</b>	<b>4573</b>	<b>8095</b>	<b>11137</b>	<b>17586</b>	<b>2932</b>		<b>المجموع</b>
<b>Female</b>									<b>إناث</b>
10 - 14	22209	1	-	-	7000	15011	197		14 - 10
15 - 19	18153	13	785	7933	7147	2032	243		19 - 15
20 - 24	14075	13	1911	5618	4302	1933	298		24 - 20
25 - 44	30798	19	2572	11172	8990	6586	1459		44 - 25
45 - 64	13194	21	471	2375	1350	2957	6020		64 - 45
65+	5288	18	28	46	95	652	4449		+65
Not Stated	15	2	2	3	1	2	5		غير مبين
<b>Total</b>	<b>103732</b>	<b>87</b>	<b>5769</b>	<b>27147</b>	<b>28885</b>	<b>29173</b>	<b>12671</b>		<b>المجموع</b>
<b>Both Sexes</b>									<b>كلا الجنسين</b>
10 - 14	44554	5	-	-	13852	30318	379		14 - 10
15 - 19	29934	17	1556	14564	10934	2467	396		19 - 15
20 - 24	17719	16	4510	6403	4370	2021	399		24 - 20
25 - 44	32655	24	3563	11422	9143	6883	1620		44 - 25
45 - 64	15160	22	622	2690	1547	3616	6663		64 - 45
65+	8036	26	88	159	173	1450	6140		+65
Not Stated	25	5	3	4	3	4	6		غير مبين
<b>Total</b>	<b>148083</b>	<b>115</b>	<b>10342</b>	<b>35242</b>	<b>40022</b>	<b>46759</b>	<b>15603</b>		<b>المجموع</b>

جدول 62: الأسر الفلسطينية والأفراد فيها حسب حجم الأسرة وعدد الأفراد النشيطين اقتصادياً فيها

Table 62: Palestinian Households and Population in Households by Size of Household and Number of Economically Active Members

Household Size	المجموع Total		الأسر والأفراد حسب عدد الأفراد النشيطين اقتصادياً														حجم الأسرة	
			Households and Population Indicated Number of Economically Active Members															
			غير ميين		+ 5		4		3		2		1		0			
	سكان Population	أسر Households	سكان Population	أسر Households	سكان Population	أسر Households	سكان Population	أسر Households	سكان Population	أسر Households	سكان Population	أسر Households	سكان Population	أسر Households	سكان Population	أسر Households		
1	1213	1213	11	11	-	-	-	-	-	-	-	-	-	362	362	840	840	1
2	7490	3745	10	5	-	-	-	-	-	-	684	342	4706	2353	2090	1045	2	
3	11772	3924	3	1	-	-	-	-	78	26	1656	552	8463	2821	1572	524	3	
4	19084	4771	8	2	-	-	60	15	656	164	3068	767	13888	3472	1404	351	4	
5	28285	5657	15	3	15	3	265	53	1235	247	4585	917	20705	4141	1465	293	5	
6	38244	6374	-	-	96	16	624	104	1848	308	6222	1037	28062	4677	1392	232	6	
7	42798	6114	-	-	273	39	938	134	2926	418	7427	1061	29911	4273	1323	189	7	
8	44576	5572	-	-	328	41	1296	162	3704	463	8480	1060	29592	3699	1176	147	8	
9	40914	4546	-	-	630	70	1827	203	4419	491	8865	985	24363	2707	810	90	9	
10	34970	3497	-	-	870	87	2060	206	4660	466	8560	856	18120	1812	700	70	10	
11+	90080	6998	-	-	10856	704	12847	926	18797	1446	22340	1803	24249	2039	991	80	+11	
<b>Total</b>	<b>359426</b>	<b>52411</b>	<b>47</b>	<b>22</b>	<b>13068</b>	<b>960</b>	<b>19917</b>	<b>1803</b>	<b>38323</b>	<b>4029</b>	<b>71887</b>	<b>9380</b>	<b>202421</b>	<b>32356</b>	<b>13763</b>	<b>3861</b>	<b>المجموع</b>	

جدول 63: الأسر الفلسطينية حسب حجم الأسرة وعدد الأفراد المتعطلين عن العمل وعدد المعالين الذين تقل أعمارهم عن 15 سنة في الأسرة

**Table 63: Palestinian Households by Size, Number of Unemployed Members and Dependent Under 15 Years in Households**

Household Size	مجموع الأسر	مجموع السكان	مجموع المعالين	مجموع المتعطلين عن العمل	الأسر حسب عدد المعالين الذين تقل أعمارهم عن 15 سنة				الأسر حسب عدد أفراد الأسرة المتعطلين عن العمل				حجم الأسرة
	Total Households	Total Population	Total Dependent	Total Unemployed	Household by Number of Dependent Under 15 Years in Household				Household by Number of Unemployed Members of Household				
					+3	2	1	0	+3	2	1	0	
1	1213	1213	-	82	-	-	-	1213	-	-	82	1131	1
2	3745	7490	40	576	-	2	36	3707	-	19	538	3188	2
3	3924	11772	209	723	-	20	169	3735	1	44	632	3247	3
4	4771	19084	549	943	7	80	368	4316	6	89	746	3930	4
5	5657	28285	1272	1215	37	254	652	4714	24	119	904	4610	5
6	6374	38244	2647	1376	119	627	1031	4597	37	137	985	5215	6
7	6114	42798	4652	1455	346	1068	1451	3249	40	169	989	4916	7
8	5572	44576	6893	1572	698	1661	1410	1803	61	189	998	4324	8
9	4546	40914	7440	1516	1037	1636	943	930	65	195	920	3366	9
10	3497	34970	6817	1385	1178	1280	539	500	70	199	739	2489	10
11+	6998	90080	14590	3966	2814	2198	967	1019	298	594	1743	4363	+11
<b>Total</b>	<b>52411</b>	<b>359426</b>	<b>45109</b>	<b>14809</b>	<b>6236</b>	<b>8826</b>	<b>7566</b>	<b>29783</b>	<b>602</b>	<b>1754</b>	<b>9276</b>	<b>40779</b>	<b>المجموع</b>

جدول 64: أرياب الأسر الفلسطينية 10 سنوات فأكثر حسب فئات العمر بالسنوات والجنس والعلاقة بقوة العمل

Table 64: Heads of Palestinian Households 10 Years and Over by Age Groups in Years, Sex and Activity Status

Age and Sex of Heads of Households	المجموع Total	العلاقة بقوة العمل لرب الأسرة			العمر والجنس لرب الأسرة
		غير مبين Not Stated	غير نشيطين اقتصادياً Not Economically Active	نشطون اقتصادياً Economically Active	
<b>Male</b>					<b>ذكور</b>
10 - 14	2	-	2	-	14 - 10
15 - 19	246	1	77	168	19- 15
20 - 24	3050	2	158	2890	24 - 20
25 - 29	6675	3	92	6580	29 - 25
30 - 34	9097	3	139	8955	34 - 30
35 - 39	7671	2	149	7520	39 - 35
40 - 44	5729	9	181	5539	44 - 40
45 - 49	4848	5	231	4612	49 - 45
50 - 54	3501	6	326	3169	54 - 50
55 - 59	2141	6	375	1760	59 - 55
60 - 64	2337	8	874	1455	64 - 60
65+	3537	16	2219	1302	+65
Not Stated	14	7	3	4	غير مبين
<b>Total</b>	<b>48848</b>	<b>68</b>	<b>4826</b>	<b>43954</b>	<b>المجموع</b>
<b>Female</b>					<b>إناث</b>
10 - 14	1	-	1	-	14 - 10
15 - 19	7	-	7	-	19- 15
20 - 24	54	-	47	7	24 - 20
25 - 29	101	-	81	20	29 - 25
30 - 34	159	-	134	25	34 - 30
35 - 39	214	3	177	34	39 - 35
40 - 44	268	-	215	53	44 - 40
45 - 49	376	-	302	74	49 - 45
50 - 54	467	2	382	83	54 - 50
55 - 59	422	3	378	41	59 - 55
60 - 64	426	1	401	24	64 - 60
65+	1062	6	1029	27	+65
Not Stated	6	2	3	1	غير مبين
<b>Total</b>	<b>3563</b>	<b>17</b>	<b>3157</b>	<b>389</b>	<b>المجموع</b>
<b>Both Sexes</b>					<b>كلا الجنسين</b>
10 - 14	3	-	3	-	14 - 10
15 - 19	253	1	84	168	19- 15
20 - 24	3104	2	205	2897	24 - 20
25 - 29	6776	3	173	6600	29 - 25
30 - 34	9256	3	273	8980	34 - 30
35 - 39	7885	5	326	7554	39 - 35
40 - 44	5997	9	396	5592	44 - 40
45 - 49	5224	5	533	4686	49 - 45
50 - 54	3968	8	708	3252	54 - 50
55 - 59	2563	9	753	1801	59 - 55
60 - 64	2763	9	1275	1479	64 - 60
65+	4599	22	3248	1329	+65
Not Stated	20	9	6	5	غير مبين
<b>Total</b>	<b>52411</b>	<b>85</b>	<b>7983</b>	<b>44343</b>	<b>المجموع</b>



جدول 65: أرباب الأسر الفلسطينية 15 سنة فأكثر المشتغلون والمتعطلون الذين سبق لهم العمل حسب النشاط الاقتصادي والجنس والحالة العملية

Table 65: Employed and Unemployed Ever Worked Palestinian Heads of Households 15 Years of Age and Over by Economic Activity, Sex and Employment Status

Economic Activity & Sex	المجموع Total	الحالة العملية لأرباب الأسر						النشاط الاقتصادي والجنس
		غير مبين Not Stated	أخرى Others	يعمل لدى الأسرة دون أجر Unpaid Family Member	مستخدم بأجر Wage Employee	يعمل لحسابه Self Employed	صاحب عمل Employer	
<b>Male</b>								<b>ذكور</b>
Agriculture, Hunting and Forestry	1468	2	-	31	1081	265	89	الزراعة والصيد والحراجه
Fishing	457	-	1	2	236	191	27	صيد الاسماك
Mining and Quarrying	18	-	-	-	17	-	1	التعدين واستغلال المحاجر
Manufacturing	6608	19	8	68	4793	716	1004	الصناعات التحويلية
Electricity, Gas and Water Supply	48	-	-	-	43	3	2	امدادات الكهرباء والغاز و امدادات المياه
Construction	9263	50	1	12	8108	659	433	الإشاءات
Whole sale and Retail Trade	7925	16	4	106	2634	3144	2021	تجارة الجملة والتجزئه
Hotels and Restaurants	421	-	-	6	249	86	80	الفنادق والمطاعم
Transport, Storage and Communication	2545	9	1	7	1527	903	98	النقل والتخزين والاتصالات
Financial Intermediation	390	3	-	-	326	37	24	الوساطة المالية
Real-estate, Renting and Business Activities	608	2	1	5	317	149	134	الانشطة العقارية والإيجارية وأنشطة المشاريع التجارية
Public Administration and Defense	7809	-	-	-	7809	-	-	الإدارة العامة والدفاع والضمان الاجتماعي الاجباري
Education	2618	-	-	3	2565	9	41	التعليم
Health and Social Work	1410	1	5	1	1340	35	28	الصحة والعمل الاجتماعي
Other Community Social and Personal service Activities	848	1	5	1	637	133	71	أنشطة الخدمة المجتمعية والاجتماعية والشخصية الأخرى
Private Households with Employed Persons	2	-	-	-	2	-	-	الأسر الخاصة التي تعين أفراد لأداء الأعمال المنزلية
Extraterritorial Organizations and Bodies	422	-	-	-	422	-	-	المنظمات والهيئات غير الإقليمية
Not Stated	245	133	2	-	91	5	14	غير مبين
<b>Total</b>	<b>43105</b>	<b>236</b>	<b>28</b>	<b>242</b>	<b>32197</b>	<b>6335</b>	<b>4067</b>	<b>المجموع</b>

جدول (65 تابع): أرباب الأسر الفلسطينية 15 سنة فأكثر المشتغلون والمتعطلون الذين سبق لهم العمل حسب النشاط الاقتصادي والجنس والحالة العملية

Table(65 Cont.): Employed and Unemployed Ever Worked Palestinian Heads of Households 15 Years of Age and Over by Economic Activity, Sex and Employment Status

Economic Activity & Sex	المجموع Total	الحالة العملية لأرباب الأسر					النشاط الاقتصادي والجنس	
		غير مبيّن Not Stated	أخرى Others	يعمل لدى الأسرة دون أجر Unpaid Family Member	مستخدم بأجر Wage Employee	يعمل لحسابه Self Employed		صاحب عمل Employer
<b>Female</b>								إناث
Agriculture, Hunting and Forestry	4	-	-	-	3	1	-	الزراعة والصيد والحراجه
Fishing	-	-	-	-	-	-	-	صيد الأسماك
Mining and Quarrying	-	-	-	-	-	-	-	التعدين واستغلال المحاجر
Manufacturing	34	-	-	1	12	19	2	الصناعات التحويلية
Electricity, Gas and Water Supply	-	-	-	-	-	-	-	امدادات الكهرباء والغاز و امدادات المياه
Construction	-	-	-	-	-	-	-	الإنشاءات
Whole sale and Retail Trade	22	-	-	1	4	15	2	تجارة الجملة والتجزئه
Hotels and Restaurants	1	-	-	-	1	-	-	الفنادق والمطاعم
Transport, Storage and Communication	2	-	-	-	2	-	-	النقل والتخزين والاتصالات
Financial Intermediation	3	-	-	-	3	-	-	الوساطة المالية
Real-estate, Renting and Business Activities	5	-	-	-	4	-	1	الانشطة العقارية والإيجارية وأنشطة المشاريع التجارية
Public Administration and Defense	58	-	-	-	58	-	-	الإدارة العامة والدفاع والضمان الاجتماعي الاجباري
Education	178	-	-	-	176	-	2	التعليم
Health and Social Work	46	-	-	-	45	1	-	الصحة والعمل الاجتماعي
Other Community Social and Personal service Activities	12	1	1	1	7	1	1	أنشطة الخدمة المجتمعية والاجتماعية والشخصية الأخرى
Private Households with Employed Persons	3	-	-	-	3	-	-	الأسر الخاصة التي تعين أفراد لأداء الأعمال المنزلية
Extraterritorial Organizations and Bodies	6	-	-	-	6	-	-	المنظمات والهيئات غير الإقليمية
Not Stated	5	3	-	-	2	-	-	غير مبيّن
<b>Total</b>	<b>379</b>	<b>4</b>	<b>1</b>	<b>3</b>	<b>326</b>	<b>37</b>	<b>8</b>	<b>المجموع</b>

جدول (65 تابع): أرباب الأسر الفلسطينية 15 سنة فأكثر المشتغلون والمتعطلون الذين سبق لهم العمل حسب النشاط الاقتصادي والجنس والحالة العملية

Table(65 Cont.): Employed and Unemployed Ever Worked Palestinian Heads of Households 15 Years of Age and Over by Economic Activity, Sex and Employment Status

Economic Activity & Sex	المجموع Total	الحالة العملية لأرباب الأسر						النشاط الاقتصادي والجنس
		غير مبين Not Stated	أخرى Others	يعمل لدى الأسرة دون أجر Unpaid Family Member	مستخدم بأجر Wage Employee	يعمل لحسابه Self Employed	صاحب عمل Employer	
<b>Both Sexes</b>								<b>كلا الجنسين</b>
Agriculture, Hunting and Forestry	1472	2	-	31	1084	266	89	الزراعة والصيد والحراجه
Fishing	457	-	1	2	236	191	27	صيد الاسماك
Mining and Quarrying	18	-	-	-	17	-	1	التعدين واستغلال المحاجر
Manufacturing	6642	19	8	69	4805	735	1006	الصناعات التحويلية
Electricity, Gas and Water Supply	48	-	-	-	43	3	2	امدادات الكهرباء والغاز و امدادات المياه
Construction	9263	50	1	12	8108	659	433	الإشاءات
Whole sale and Retail Trade	7947	16	4	107	2638	3159	2023	تجارة الجملة والتجزئه
Hotels and Restaurants	422	-	-	6	250	86	80	الفنادق والمطاعم
Transport, Storage and Communication	2547	9	1	7	1529	903	98	النقل والتخزين والاتصالات
Financial Intermediation	393	3	-	-	329	37	24	الوساطة المالية
Real-estate, Renting and Business Activities	613	2	1	5	321	149	135	الانشطة العقارية والإيجارية وأنشطة المشاريع التجارية
Public Administration and Defense	7867	-	-	-	7867	-	-	الإدارة العامة والدفاع والضمان الاجتماعي الاجباري
Education	2796	-	-	3	2741	9	43	التعليم
Health and Social Work	1456	1	5	1	1385	36	28	الصحة والعمل الاجتماعي
Other Community Social and Personal service Activities	860	2	6	2	644	134	72	أنشطة الخدمة المجتمعية والاجتماعية والشخصية الأخرى
Private Households with Employed Persons	5	-	-	-	5	-	-	الأسر الخاصة التي تعين أفراد لأداء الأعمال المنزلية
Extraterritorial Organizations and Bodies	428	-	-	-	428	-	-	المنظمات والهيئات غير الإقليمية
Not Stated	250	136	2	-	93	5	14	غير مبين
<b>Total</b>	<b>43484</b>	<b>240</b>	<b>29</b>	<b>245</b>	<b>32523</b>	<b>6372</b>	<b>4075</b>	<b>المجموع</b>

جدول 66: السكان الفلسطينيون المولودون خارج الأراضي الفلسطينية حسب دولة الميلاد والجنس وفئات العمر بالسنوات

Table 66: Foreign-Born Palestinian Population by Country of Birth, Sex and Age Groups in Years

Country of Birth	Sex	المجموع Total	فئات العمر بالسنوات										الجنس	دولة الميلاد	
			Age Groups in Years												
			غير مبين Not Stated	+70	69 - 60	59 - 50	49 - 40	39 - 30	29 - 20	19 - 10	9 - 1	أقل من سنة Less Than One Year			
1948 Areas	Male	6489	-	1215	2222	2842	210	-	-	-	-	-	-	ذكور	مناطق 1948
	Female	7738	3	1498	2610	3406	221	-	-	-	-	-	-	إناث	
	Both Sexes	14227	3	2713	4832	6248	431	-	-	-	-	-	-	كلا الجنسين	
Israel	Male	348	-	-	-	-	284	19	16	12	15	2	ذكور	إسرائيل	
	Female	442	-	-	-	-	319	46	51	12	13	1	إناث		
	Both Sexes	790	-	-	-	-	603	65	67	24	28	3	كلا الجنسين		
Jordan	Male	841	-	1	2	1	17	43	281	285	208	3	ذكور	الأردن	
	Female	962	1	2	3	3	47	95	322	279	203	7	إناث		
	Both Sexes	1803	1	3	5	4	64	138	603	564	411	10	كلا الجنسين		
Syria	Male	460	-	2	2	3	18	45	119	182	89	-	ذكور	سوريا	
	Female	541	-	12	14	5	43	54	153	171	89	-	إناث		
	Both Sexes	1001	-	14	16	8	61	99	272	353	178	-	كلا الجنسين		
Lebanon	Male	138	-	1	-	-	3	2	24	45	63	-	ذكور	لبنان	
	Female	110	-	-	-	-	3	4	17	33	52	1	إناث		
	Both Sexes	248	-	1	-	-	6	6	41	78	115	1	كلا الجنسين		
Egypt	Male	1662	3	4	11	9	140	150	594	453	292	6	ذكور	مصر	
	Female	2075	1	71	69	176	282	279	476	448	266	7	إناث		
	Both Sexes	3737	4	75	80	185	422	429	1070	901	558	13	كلا الجنسين		
Tunis	Male	137	-	-	-	-	-	1	3	49	83	1	ذكور	تونس	
	Female	148	-	-	-	1	1	21	10	40	75	-	إناث		
	Both Sexes	285	-	-	-	1	1	22	13	89	158	1	كلا الجنسين		

جدول (66 تابع): السكان الفلسطينيون المولودون خارج الأراضي الفلسطينية حسب دولة الميلاد والجنس وفئات العمر بالسنوات

Table (66 Cont.): Foreign-Born Palestinian Population by Country of Birth, Sex and Age Groups in Years

Country of Birth	Sex	المجموع Total	فئات العمر بالسنوات										الجنس	دولة الميلاد
			Age Groups in Years											
			غير مبين Not Stated	+70	69 - 60	59 - 50	49 - 40	39 - 30	29 - 20	19 - 10	9 - 1	أقل من سنة Less Than One Year		
Yeman	Male	109	-	-	-	-	3	3	4	37	61	1	ذكور	اليمن
	Female	116	-	-	-	-	2	1	1	44	68	-	إناث	
	Both Sexes	225	-	-	-	-	5	4	5	81	129	1	كلا الجنسين	
Gulf Countries	Male	4553	-	1	1	3	53	256	691	2054	1478	16	ذكور	دول الخليج
	Female	4741	1	1	4	3	38	387	805	2058	1425	19	إناث	
	Both Sexes	9294	1	2	5	6	91	643	1496	4112	2903	35	كلا الجنسين	
Other Arab Countries	Male	1372	-	-	-	1	7	21	235	664	442	2	ذكور	دول عربية أخرى
	Female	1370	-	1	-	2	7	29	250	650	431	-	إناث	
	Both Sexes	2742	-	1	-	3	14	50	485	1314	873	2	كلا الجنسين	
United State	Male	78	-	-	-	-	-	1	3	12	59	3	ذكور	الولايات المتحدة
	Female	79	-	-	-	1	-	4	1	19	53	1	إناث	
	Both Sexes	157	-	-	-	1	-	5	4	31	112	4	كلا الجنسين	
Others	Male	613	1	1	3	5	33	34	115	220	188	13	ذكور	أخرى
	Female	869	1	32	17	11	93	128	130	252	187	18	إناث	
	Both Sexes	1482	2	33	20	16	126	162	245	472	375	31	كلا الجنسين	
Total	Male	16800	4	1225	2241	2864	768	575	2085	4013	2978	47	ذكور	المجموع
	Female	19191	7	1617	2717	3608	1056	1048	2216	4006	2862	54	إناث	
	Both Sexes	35991	11	2842	4958	6472	1824	1623	4301	8019	5840	101	كلا الجنسين	

جدول 67: السكان الفلسطينيون (12 سنة فأكثر) المولودون خارج الأراضي الفلسطينية حسب فئات العمر بالسنوات والجنس والحالة الزوجية

Table 67: Foreign-Born Palestinian Population (12 Years and Over) by Age Groups in Years, Sex and Marital Status

Age Groups	Sex	المجموع Total	Marital Status					الحالة الزوجية		الجنس	فئات العمر
			غير مبين Not Stated	أرمل Widowed	مطلق Divorced	متزوج Married	عقد قران لأول مرة Legally Married	لم يتزوج أبداً Never Married			
12 - 14	Male	1257	-	-	-	-	-	-	1257	ذكور	14 - 12
	Female	1231	-	-	-	1	3	1227	إناث		
	Both Sexes	2488	-	-	-	1	3	2484	كلا الجنسين		
15 - 19	Male	1918	4	-	-	16	10	1888	ذكور	19 - 15	
	Female	1923	7	1	2	440	45	1428	إناث		
	Both Sexes	3841	11	1	2	456	55	3316	كلا الجنسين		
20 - 24	Male	1303	4	-	2	200	50	1047	ذكور	24 - 20	
	Female	1369	2	2	13	787	35	530	إناث		
	Both Sexes	2672	6	2	15	987	85	1577	كلا الجنسين		
25 - 29	Male	782	2	1	6	458	41	274	ذكور	29 - 25	
	Female	847	-	2	7	668	13	157	إناث		
	Both Sexes	1629	2	3	13	1126	54	431	كلا الجنسين		
30 - 34	Male	323	-	-	2	267	7	47	ذكور	34 - 30	
	Female	581	-	6	9	526	1	39	إناث		
	Both Sexes	904	-	6	11	793	8	86	كلا الجنسين		
35 - 39	Male	252	-	-	1	243	1	7	ذكور	39 - 35	
	Female	467	-	10	6	444	-	7	إناث		
	Both Sexes	719	-	10	7	687	1	14	كلا الجنسين		
40 - 44	Male	200	-	1	2	194	-	3	ذكور	44 - 40	
	Female	329	-	12	-	308	-	9	إناث		
	Both Sexes	529	-	13	2	502	-	12	كلا الجنسين		
45 - 49	Male	568	-	1	1	561	-	5	ذكور	49 - 45	
	Female	727	1	57	26	587	-	56	إناث		
	Both Sexes	1295	1	58	27	1148	-	61	كلا الجنسين		
50 - 54	Male	1779	2	8	8	1741	1	19	ذكور	54 - 50	
	Female	1892	2	266	60	1427	-	137	إناث		
	Both Sexes	3671	4	274	68	3168	1	156	كلا الجنسين		

جدول (67 تابع): السكان الفلسطينيون (12 سنة فأكثر) المولودون خارج الأراضي الفلسطينية حسب فئات العمر بالسنوات والجنس والحالة الزوجية

Table (67 Cont.): Foreign-Born Palestinian Population (12 Years and Over) by Age Groups in Years, Sex and Marital Status

Age Groups	Sex	المجموع Total	Marital Status					الحالة الزوجية		الجنس	فئات العمر
			غير مبين Not Stated	أرمل Widowed	مطلق Divorced	متزوج Married	عقد قران لأول مرة Legally Married	لم يتزوج أبداً Never Married			
55 - 59	Male	1085	-	12	5	1055	-	13	ذكور	59 - 55	
	Female	1716	3	413	41	1199	-	60	إناث		
	Both Sexes	2801	3	425	46	2254	-	73	كلا الجنسين		
60 - 64	Male	1337	-	42	9	1282	-	4	ذكور	64 - 60	
	Female	1462	5	560	35	829	-	33	إناث		
	Both Sexes	2799	5	602	44	2111	-	37	كلا الجنسين		
65 - 69	Male	904	-	57	5	836	-	6	ذكور	69 - 65	
	Female	1255	9	638	22	562	-	24	إناث		
	Both Sexes	2159	9	695	27	1398	-	30	كلا الجنسين		
70 - 74	Male	614	2	63	1	546	-	2	ذكور	74 - 70	
	Female	821	12	519	11	264	-	15	إناث		
	Both Sexes	1435	14	582	12	810	-	17	كلا الجنسين		
75 - 79	Male	319	1	57	1	258	-	2	ذكور	79 - 75	
	Female	377	7	295	4	64	-	7	إناث		
	Both Sexes	696	8	352	5	322	-	9	كلا الجنسين		
80 - 84	Male	155	1	38	2	113	-	1	ذكور	84 - 80	
	Female	263	5	220	4	30	-	4	إناث		
	Both Sexes	418	6	258	6	143	-	5	كلا الجنسين		
85 +	Male	137	2	49	1	83	-	2	ذكور	+ 85	
	Female	156	-	133	6	16	-	1	إناث		
	Both Sexes	293	2	182	7	99	-	3	كلا الجنسين		
Not Stated	Male	4	3	-	-	-	-	1	ذكور	غير مبين	
	Female	7	2	3	-	1	-	1	إناث		
	Both Sexes	11	5	3	-	1	-	2	كلا الجنسين		
<b>Total</b>	<b>Male</b>	<b>12937</b>	<b>21</b>	<b>329</b>	<b>46</b>	<b>7853</b>	<b>110</b>	<b>4578</b>	<b>ذكور</b>	<b>المجموع</b>	
	<b>Female</b>	<b>15423</b>	<b>55</b>	<b>3137</b>	<b>246</b>	<b>8153</b>	<b>97</b>	<b>3735</b>	<b>إناث</b>		
	<b>Both Sexes</b>	<b>28360</b>	<b>76</b>	<b>3466</b>	<b>292</b>	<b>16006</b>	<b>207</b>	<b>8313</b>	<b>كلا الجنسين</b>		

جدول 68: السكان الفلسطينيون 10 سنوات فأكثر المولودون خارج الأراضي الفلسطينية حسب الحالة التعليمية والجنس وفئات العمر بالسنوات

Table 68: Foreign-Born Palestinian Population 10 Years and Over by Educational Attainment, Sex and Age Groups in Years

Educational Attainment & Sex	المجموع Total	فئات العمر بالسنوات												الحالة التعليمية والجنس	
		Age Groups in Years	غير مبين Not Stated	+65	64 - 60	59 - 55	54 - 50	49 - 45	44 - 40	39 - 35	34 - 30	29 - 25	24 - 20		19 - 15
<b>Male</b>															<b>ذكور</b>
Illiterate	1776	-	1011	388	147	101	30	11	10	2	7	25	19	25	أمي
Can Read and Write	2300	-	633	365	115	179	46	12	24	17	28	20	41	820	ملم
Elementary	2586	-	286	195	129	273	94	28	35	38	62	97	205	1144	ابتدائي
Preparatory	2370	-	49	103	170	259	95	37	43	43	109	218	1138	106	إعدادي
Secondary	2592	2	73	130	220	433	123	27	50	62	225	737	510	-	ثانوي
Associate Diploma	681	-	19	51	106	173	59	16	17	32	97	107	4	-	دبلوم متوسط
Bachelor and Above	1422	-	41	100	194	356	119	69	73	129	244	97	-	-	بكالوريوس فأعلى
Not Stated	48	2	17	5	4	5	2	-	-	-	10	2	1	-	غير مبين
<b>Total</b>	<b>13775</b>	<b>4</b>	<b>2129</b>	<b>1337</b>	<b>1085</b>	<b>1779</b>	<b>568</b>	<b>200</b>	<b>252</b>	<b>323</b>	<b>782</b>	<b>1303</b>	<b>1918</b>	<b>2095</b>	<b>المجموع</b>
<b>Female</b>															<b>إناث</b>
Illiterate	5703	3	2468	1110	1058	735	161	40	31	23	15	15	28	16	أمي
Can Read and Write	1930	-	196	175	259	233	73	20	28	28	27	21	42	828	ملم
Elementary	2419	-	101	72	163	273	97	54	81	77	76	82	220	1123	ابتدائي
Preparatory	2221	-	15	25	88	177	92	63	91	123	127	246	1058	116	إعدادي
Secondary	2485	-	13	26	67	260	180	82	112	138	266	771	570	-	ثانوي
Associate Diploma	615	-	7	6	42	126	68	29	45	59	126	102	5	-	دبلوم متوسط
Bachelor and Above	733	1	5	12	12	68	52	39	75	130	208	131	-	-	بكالوريوس فأعلى
Not Stated	169	3	67	36	27	20	4	2	4	3	2	1	-	-	غير مبين
<b>Total</b>	<b>16275</b>	<b>7</b>	<b>2872</b>	<b>1462</b>	<b>1716</b>	<b>1892</b>	<b>727</b>	<b>329</b>	<b>467</b>	<b>581</b>	<b>847</b>	<b>1369</b>	<b>1923</b>	<b>2083</b>	<b>المجموع</b>
<b>Both Sexes</b>															<b>كلا الجنسين</b>
Illiterate	7479	3	3479	1498	1205	836	191	51	41	25	22	40	47	41	أمي
Can Read and Write	4230	-	829	540	374	412	119	32	52	45	55	41	83	1648	ملم
Elementary	5005	-	387	267	292	546	191	82	116	115	138	179	425	2267	ابتدائي
Preparatory	4591	-	64	128	258	436	187	100	134	166	236	464	2196	222	إعدادي
Secondary	5077	2	86	156	287	693	303	109	162	200	491	1508	1080	-	ثانوي
Associate Diploma	1296	-	26	57	148	299	127	45	62	91	223	209	9	-	دبلوم متوسط
Bachelor and Above	2155	1	46	112	206	424	171	108	148	259	452	228	-	-	بكالوريوس فأعلى
Not Stated	217	5	84	41	31	25	6	2	4	3	12	3	1	-	غير مبين
<b>Total</b>	<b>30050</b>	<b>11</b>	<b>5001</b>	<b>2799</b>	<b>2801</b>	<b>3671</b>	<b>1295</b>	<b>529</b>	<b>719</b>	<b>904</b>	<b>1629</b>	<b>2672</b>	<b>3841</b>	<b>4178</b>	<b>المجموع</b>



جدول 69: السكان الفلسطينيون 10 سنوات فأكثر المولودون خارج الأراضي الفلسطينية حسب الجنس وفئات العمر بالسنوات والعلاقة بقوة العمل

Table 69: Foreign-Born Palestinian Population 10 Years and Over by Sex, Age Groups in Years and Activity Status

Sex	Age	المجموع Total	العلاقة بقوة العمل					العمر	الجنس	
			Activity Status							
			غير مبين Not Stated	غير نشيطين اقتصادياً Not Economically Active	Economically Active					نشطون اقتصادياً Employed
					Unemployed		غير مشغولين Unemployed Ever Worked			
متعطّل لم يسبق له العمل Unemployed Never Worked	متعطّل سبق له العمل Unemployed Ever Worked									
Male	10 - 14	2095	6	2065	17	1	6	14 - 10	ذكور	
	15 - 19	1918	6	1582	105	19	206	19 - 15		
	20 - 24	1303	8	556	109	31	599	24 - 20		
	25 - 29	782	-	69	50	49	614	29 - 25		
	30 - 34	323	-	12	13	24	274	34 - 30		
	35 - 39	252	-	6	1	19	226	39 - 35		
	40 - 44	200	1	10	-	10	179	44 - 40		
	45 - 49	568	1	38	11	83	435	49 - 45		
	50 - 54	1779	2	178	36	265	1298	54 - 50		
	55 - 59	1085	4	190	28	206	657	59 - 55		
	60 - 64	1337	4	478	26	392	437	64 - 60		
65+	2129	11	1409	-	413	296	+65			
Not Stated	4	1	-	1	-	2	غير مبين			
<b>Total</b>	<b>13775</b>	<b>44</b>	<b>6593</b>	<b>397</b>	<b>1512</b>	<b>5229</b>	<b>المجموع</b>			
Female	10 - 14	2083	5	2077	1	-	-	14 - 10	إناث	
	15 - 19	1923	6	1889	16	-	12	19 - 15		
	20 - 24	1369	6	1179	51	9	124	24 - 20		
	25 - 29	847	3	605	46	19	174	29 - 25		
	30 - 34	581	2	461	9	15	94	34 - 30		
	35 - 39	467	-	398	2	12	55	39 - 35		
	40 - 44	329	1	278	2	10	38	44 - 40		
	45 - 49	727	1	613	5	13	95	49 - 45		
	50 - 54	1892	11	1653	3	46	179	54 - 50		
	55 - 59	1716	12	1627	4	30	43	59 - 55		
	60 - 64	1462	20	1411	1	16	14	64 - 60		
65+	2872	68	2780	-	11	13	+65			
Not Stated	7	2	3	-	-	2	غير مبين			
<b>Total</b>	<b>16275</b>	<b>137</b>	<b>14974</b>	<b>140</b>	<b>181</b>	<b>843</b>	<b>المجموع</b>			
Both Sexes	10 - 14	4178	11	4142	18	1	6	14 - 10	كلا الجنسين	
	15 - 19	3841	12	3471	121	19	218	19 - 15		
	20 - 24	2672	14	1735	160	40	723	24 - 20		
	25 - 29	1629	3	674	96	68	788	29 - 25		
	30 - 34	904	2	473	22	39	368	34 - 30		
	35 - 39	719	-	404	3	31	281	39 - 35		
	40 - 44	529	2	288	2	20	217	44 - 40		
	45 - 49	1295	2	651	16	96	530	49 - 45		
	50 - 54	3671	13	1831	39	311	1477	54 - 50		
	55 - 59	2801	16	1817	32	236	700	59 - 55		
	60 - 64	2799	24	1889	27	408	451	64 - 60		
65+	5001	79	4189	-	424	309	+65			
Not Stated	11	3	3	1	-	4	غير مبين			
<b>Total</b>	<b>30050</b>	<b>181</b>	<b>21567</b>	<b>537</b>	<b>1693</b>	<b>6072</b>	<b>المجموع</b>			

جدول 70: السكان الفلسطينيين 10 سنوات فأكثر المولودون خارج الأراضي الفلسطينية المشتغلون والمتعطلون الذين سبق لهم العمل حسب المهنة الرئيسية والجنس وفئات العمر بالسنوات

**Table 70: Foreign-Born Palestinian Population 10 Years and Over Employed and Unemployed Ever Worked by Main Occupation, Sex and Age Groups in Years**

المجموع Total	فئات العمر بالسنوات													المهنة والجنس	
	Age Groups in Years	غير مبيّن Not Stated	+65	64 - 60	59 - 55	54 - 50	49 - 45	44 - 40	39 - 35	34 - 30	29 - 25	24 - 20	19 - 15		14 - 10
<b>Male</b>															<b>ذكور</b>
Legislators and Managers	452	-	42	66	103	116	37	23	17	18	20	10	-	-	المشروعون وموظفو الإدارة العليا
Professionals	655	-	15	39	93	192	64	33	35	56	98	30	-	-	المتخصصون
Technicians and Associate Professionals	1401	1	50	104	164	300	83	39	68	98	233	227	34	-	الفنيون والمتخصصون المساعدون
Clerks	386	-	27	44	59	110	23	3	9	22	46	39	4	-	الكتبة
Services and Sales Workers	1229	1	216	174	133	215	79	31	32	37	109	147	52	3	العاملون في الخدمات والباعة في المحلات التجارية والأسواق
Skilled Agricultural and Fishery Workers	154	-	34	33	16	39	18	-	1	3	4	4	2	-	العمال المهرة في الزراعة وصيد الأسماك
Crafts and Related Workers	998	-	102	107	84	231	97	25	44	33	84	94	94	3	العاملون في الحرف وما إليها من المهن
Plant and Machine Operators	409	-	56	67	67	88	30	14	14	10	25	28	10	-	مشغلو الآلات ومجموعها
Elementary Occupation	996	-	149	179	133	263	86	20	24	21	44	49	28	-	المهن الأولية
Not Stated	61	-	18	16	11	9	1	1	1	-	-	2	1	1	غير مبيّن
<b>Total</b>	<b>6741</b>	<b>2</b>	<b>709</b>	<b>829</b>	<b>863</b>	<b>1563</b>	<b>518</b>	<b>189</b>	<b>245</b>	<b>298</b>	<b>663</b>	<b>630</b>	<b>225</b>	<b>7</b>	<b>المجموع</b>

جدول (70 تابع): السكان الفلسطينيون 10 سنوات فأكثر المولودون خارج الأراضي الفلسطينية المشتغلون والمتعطلون الذين سبق لهم العمل حسب المهنة الرئيسية والجنس وفئات العمر بالسنوات

Table (70 Cont.): Foreign-Born Palestinian Population 10 Years and Over Employed and Unemployed Ever Worked by Main Occupation, Sex and Age Groups in Years

المجموع Total	فئات العمر بالسنوات													المهنة والجنس	
	Age Groups in Years	غير مبيّن Not Stated	+65	64 - 60	59 - 55	54 - 50	49 - 45	44 - 40	39 - 35	34 - 30	29 - 25	24 - 20	19 - 15		14 - 10
<b>Female</b>															إناث
Legislators and Managers	125	-	1	5	13	27	16	13	11	15	13	11	-	-	المشروعون وموظفو الإدارة العليا
Professionals	242	-	-	2	4	33	21	13	24	44	69	32	-	-	المتخصصون
Technicians and Associate Professionals	340	1	5	9	31	124	51	9	13	18	38	38	3	-	الفنيون والمتخصصون المساعدون
Clerks	177	1	-	-	3	12	10	7	12	22	61	43	6	-	الكتيبة
Services and Sales Workers	58	-	8	4	4	11	3	4	1	8	7	6	2	-	العاملون في الخدمات والباعة في المحلات التجارية والأسواق
Skilled Agricultural and Fishery Workers	1	-	-	-	-	1	-	-	-	-	-	-	-	-	العمال المهرة في الزراعة وصيد الأسماك
Crafts and Related Workers	43	-	4	5	11	10	4	2	1	1	2	2	1	-	العاملون في الحرف وما إليها من المهن
Plant and Machine Operators	2	-	1	-	-	-	1	-	-	-	-	-	-	-	مشغلو الآلات ومجموعها
Elementary Occupation	25	-	4	4	6	6	1	-	3	1	-	-	-	-	المهن الأولية
Not Stated	11	-	1	1	1	1	1	-	2	-	3	1	-	-	غير مبيّن
<b>Total</b>	<b>1024</b>	<b>2</b>	<b>24</b>	<b>30</b>	<b>73</b>	<b>225</b>	<b>108</b>	<b>48</b>	<b>67</b>	<b>109</b>	<b>193</b>	<b>133</b>	<b>12</b>	<b>-</b>	<b>المجموع</b>

جدول (70 تابع): السكان الفلسطينيون 10 سنوات فأكثر المولودون خارج الأراضي الفلسطينية المشتغلون والمتعطلون الذين سبق لهم العمل حسب المهنة الرئيسية والجنس وفئات العمر بالسنوات

Table (70 Cont.): Foreign-Born Palestinian Population 10 Years and Over Employed and Unemployed Ever Worked by Main Occupation, Sex and Age Groups in Years

المجموع Total	فئات العمر بالسنوات													المهنة والجنس	
	Age Groups in Years	غير مبيّن Not Stated	+65	64 - 60	59 - 55	54 - 50	49 - 45	44 - 40	39 - 35	34 - 30	29 - 25	24 - 20	19 - 15		14 - 10
Occupation & Sex															
<b>Both Sexes</b>														كلا الجنسين	
Legislators and Managers	577	-	43	71	116	143	53	36	28	33	33	21	-	-	المشروعون وموظفو الإدارة العليا
Professionals	897	-	15	41	97	225	85	46	59	100	167	62	-	-	المتخصصون
Technicians and Associate Professionals	1741	2	55	113	195	424	134	48	81	116	271	265	37	-	الفنيون والمتخصصون المساعدون
Clerks	563	1	27	44	62	122	33	10	21	44	107	82	10	-	الكتبة
Services and Sales Workers	1287	1	224	178	137	226	82	35	33	45	116	153	54	3	العاملون في الخدمات والبيع في المحلات التجارية والأسواق
Skilled Agricultural and Fishery Workers	155	-	34	33	16	40	18	-	1	3	4	4	2	-	العمال المهرة في الزراعة وصيد الأسماك
Crafts and Related Workers	1041	-	106	112	95	241	101	27	45	34	86	96	95	3	العاملون في الحرف وما إليها من المهن
Plant and Machine Operators	411	-	57	67	67	88	31	14	14	10	25	28	10	-	مشغلو الآلات ومجموعها
Elementary Occupation	1021	-	153	183	139	269	87	20	27	22	44	49	28	-	المهن الأولية
Not Stated	72	-	19	17	12	10	2	1	3	-	3	3	1	1	غير مبيّن
<b>Total</b>	<b>7765</b>	<b>4</b>	<b>733</b>	<b>859</b>	<b>936</b>	<b>1788</b>	<b>626</b>	<b>237</b>	<b>312</b>	<b>407</b>	<b>856</b>	<b>763</b>	<b>237</b>	<b>7</b>	<b>المجموع</b>

جدول 71: السكان الفلسطينيين المعاقون حسب فئات العمر بالسنوات والجنس ونوع الاعاقة ونوع التجمع

Table 71: Palestinian Population with Disability by Age Groups in Years, Sex, Type of Disability and Type of Locality  
(Urban, حضر)

Age	Sex	Total Population مجموع السكان				Type of Disability										نوع الاعاقة	
		المجموع Total	غير مبيّن Not Stated	غير المعاقين Without Disabilities	المعاقون With Disabilities	أخرى Others	استخدام الأصابع Grasping	متعددة Multiple	عقلية وحركية Mental & Moving	سمعية و نطقية Hearing & Speaking	حركية Moving	عقلية Mental	نطقية Speaking	سمعية Hearing	بصرية Seeing	الجنس	العمر
0 - 4	Male	29816	-	29591	225	20	10	20	30	13	57	14	41	5	15	ذكور	4 - 0
	Female	28608	-	28421	187	18	4	23	20	11	52	19	15	9	16	إناث	
	Both Sexes	58424	-	58012	412	38	14	43	50	24	109	33	56	14	31	كلا الجنسين	
5 - 9	Male	26135	-	25760	375	18	6	31	22	24	110	62	47	18	37	ذكور	9 - 5
	Female	24945	-	24682	263	10	8	31	17	35	64	35	36	10	17	إناث	
	Both Sexes	51080	-	50442	638	28	14	62	39	59	174	97	83	28	54	كلا الجنسين	
10 - 14	Male	19262	-	18937	325	14	10	35	34	20	66	61	42	13	30	ذكور	14 - 10
	Female	18263	-	18019	244	13	6	32	22	21	58	36	26	9	21	إناث	
	Both Sexes	37525	-	36956	569	27	16	67	56	41	124	97	68	22	51	كلا الجنسين	
15 - 19	Male	15810	-	15501	309	24	11	20	24	19	69	70	27	13	32	ذكور	19 - 15
	Female	15314	-	15127	187	9	6	12	17	14	45	44	21	4	15	إناث	
	Both Sexes	31124	-	30628	496	33	17	32	41	33	114	114	48	17	47	كلا الجنسين	
20 - 24	Male	12919	-	12647	272	23	17	20	17	12	81	59	12	6	25	ذكور	24 - 20
	Female	12317	-	12172	145	8	2	12	3	11	39	42	8	4	16	إناث	
	Both Sexes	25236	-	24819	417	31	19	32	20	23	120	101	20	10	41	كلا الجنسين	
25 - 29	Male	9940	-	9737	203	26	14	11	4	6	74	35	8	4	21	ذكور	29 - 25
	Female	9060	-	8977	83	7	1	8	-	7	32	13	7	1	7	إناث	
	Both Sexes	19000	-	18714	286	33	15	19	4	13	106	48	15	5	28	كلا الجنسين	
30 - 34	Male	8866	-	8643	223	25	8	21	6	15	84	39	3	2	20	ذكور	34 - 30
	Female	7837	-	7730	107	3	3	6	4	4	37	36	5	3	6	إناث	
	Both Sexes	16703	-	16373	330	28	11	27	10	19	121	75	8	5	26	كلا الجنسين	
35 - 39	Male	6660	-	6485	175	12	10	12	5	10	63	35	3	7	18	ذكور	39 - 35
	Female	5899	-	5822	77	9	3	5	3	8	25	15	2	3	4	إناث	
	Both Sexes	12559	-	12307	252	21	13	17	8	18	88	50	5	10	22	كلا الجنسين	

جدول (71 تابع): السكان الفلسطينيين المعاقون حسب فئات العمر بالسنوات والجنس ونوع الاعاقة ونوع التجمع

Table (71 Cont.): Palestinian Population with Disability by Age Groups in Years, Sex, Type of Disability and Type of Locality  
(Urban, حضر)

Age	Sex	Total Population مجموع السكان				Type of Disability										نوع الإعاقة	
		المجموع Total	غير مبين Not Stated	غير المعاقين Without Disabilities	المعاقون With Disabilities	أخرى Others	استخدام الأصابع Grasping	متعددة Multiple	عقلية وحركية Mental & Moving	سمعية و نطقية Hearing & Speaking	حركية Moving	عقلية Mental	نطقية Speaking	سمعية Hearing	بصرية Seeing	الجنس	العمر
40 - 44	Male	4886	-	4742	144	19	4	9	4	5	57	21	2	1	22	ذكور	44 - 40
	Female	4726	-	4676	50	5	1	3	2	5	14	11	2	3	4	إناث	
	Both Sexes	9612	-	9418	194	24	5	12	6	10	71	32	4	4	26	كلا الجنسين	
45 - 49	Male	4129	-	4008	121	13	7	9	6	2	44	13	1	6	20	ذكور	49 - 45
	Female	3914	-	3850	64	2	1	3	2	7	18	15	2	2	12	إناث	
	Both Sexes	8043	-	7858	185	15	8	12	8	9	62	28	3	8	32	كلا الجنسين	
50 - 54	Male	2991	-	2885	106	6	6	7	4	5	33	19	2	4	20	ذكور	54 - 50
	Female	3106	-	3048	58	4	2	3	1	6	20	6	1	2	13	إناث	
	Both Sexes	6097	-	5933	164	10	8	10	5	11	53	25	3	6	33	كلا الجنسين	
55 - 59	Male	1794	-	1715	79	5	7	6	1	2	27	7	2	3	19	ذكور	59 - 55
	Female	2387	-	2307	80	4	1	5	1	1	31	2	2	7	26	إناث	
	Both Sexes	4181	-	4022	159	9	8	11	2	3	58	9	4	10	45	كلا الجنسين	
60 - 64	Male	1927	-	1816	111	6	6	11	2	2	37	10	2	7	28	ذكور	64 - 60
	Female	2154	-	2073	81	3	3	3	-	-	32	4	3	4	29	إناث	
	Both Sexes	4081	-	3889	192	9	9	14	2	2	69	14	5	11	57	كلا الجنسين	
65 - 69	Male	1351	-	1252	99	3	-	8	5	2	36	6	1	9	29	ذكور	69 - 65
	Female	1839	-	1769	70	2	3	2	1	1	33	4	1	6	17	إناث	
	Both Sexes	3190	-	3021	169	5	3	10	6	3	69	10	2	15	46	كلا الجنسين	
70 - 74	Male	967	-	883	84	4	1	6	-	-	43	1	1	8	20	ذكور	74 - 70
	Female	1196	-	1117	79	-	-	7	1	1	44	4	1	7	14	إناث	
	Both Sexes	2163	-	2000	163	4	1	13	1	1	87	5	2	15	34	كلا الجنسين	
75 - 79	Male	489	-	449	40	1	-	5	-	-	17	1	-	5	11	ذكور	79 - 75
	Female	589	-	554	35	3	1	7	-	-	16	1	-	3	4	إناث	
	Both Sexes	1078	-	1003	75	4	1	12	-	-	33	2	-	8	15	كلا الجنسين	

جدول (71 تابع): السكان الفلسطينيون المعاقون حسب فئات العمر بالسنوات والجنس ونوع الاعاقة ونوع التجمع

Table (71 Cont.): Palestinian Population with Disability by Age Groups in Years, Sex, Type of Disability and Type of Locality  
(Urban, حضر)

Age	Sex	Total Population مجموع السكان				Type of Disability										نوع الاعاقة	
		المجموع Total	غير مبيّن Not Stated	غير المعاقين Without Disabilities	المعاقون With Disabilities	أخرى Others	استخدام الأصابع Grasping	متعددة Multiple	عقلية وحركية Mental & Moving	سمعية و نطقية Hearing & Speaking	حركية Moving	عقلية Mental	نطقية Speaking	سمعية Hearing	بصرية Seeing	الجنس	العمر
80 - 84	Male	240	-	215	25	2	1	2	1	-	9	-	1	4	5	ذكور	84 - 80
	Female	374	-	343	31	-	-	9	1	-	11	-	-	5	5	إناث	
	Both Sexes	614	-	558	56	2	1	11	2	-	20	-	1	9	10	كلا الجنسين	
85+	Male	212	-	186	26	1	-	7	1	1	6	-	-	4	6	ذكور	+ 85
	Female	237	-	211	26	-	-	7	1	-	11	-	-	2	5	إناث	
	Both Sexes	449	-	397	52	1	-	14	2	1	17	-	-	6	11	كلا الجنسين	
Not Stated	Male	43	1	41	1	1	-	-	-	-	-	-	-	-	-	ذكور	غير مبيّن
	Female	35	3	31	1	-	-	-	-	1	-	-	-	-	-	إناث	
	Both Sexes	78	4	72	2	1	-	-	-	1	-	-	-	-	-	كلا الجنسين	
<b>Total</b>	Male	<b>148437</b>	<b>1</b>	<b>145493</b>	<b>2943</b>	<b>223</b>	<b>118</b>	<b>240</b>	<b>166</b>	<b>138</b>	<b>913</b>	<b>453</b>	<b>195</b>	<b>119</b>	<b>378</b>	ذكور	<b>المجموع</b>
	Female	<b>142800</b>	<b>3</b>	<b>140929</b>	<b>1868</b>	<b>100</b>	<b>45</b>	<b>178</b>	<b>96</b>	<b>133</b>	<b>582</b>	<b>287</b>	<b>132</b>	<b>84</b>	<b>231</b>	إناث	
	Both Sexes	<b>291237</b>	<b>4</b>	<b>286422</b>	<b>4811</b>	<b>323</b>	<b>163</b>	<b>418</b>	<b>262</b>	<b>271</b>	<b>1495</b>	<b>740</b>	<b>327</b>	<b>203</b>	<b>609</b>	كلا الجنسين	

جدول (71 تابع): السكان الفلسطينيين المعاقون حسب فئات العمر بالسنوات والجنس ونوع الاعاقة ونوع التجمع

Table (71 Cont.): Palestinian Population with Disability by Age Groups in Years, Sex, Type of Disability and Type of Locality  
(Rural, ريف)

Age	Sex	Total Population مجموع السكان				Type of Disability										نوع الاعاقة	
		المجموع Total	غير مبين Not Stated	غير المعاقين Without Disabilities	المعاقون With Disabilities	أخرى Others	استخدام الأصابع Grasping	متعددة Multiple	عقلية وحركية Mental & Moving	سمعية و نطقية Hearing & Speaking	حركية Moving	عقلية Mental	نطقية Speaking	سمعية Hearing	بصرية Seeing	الجنس	العمر
0 - 4	Male	636	-	628	8	1	-	2	2	-	3	-	-	-	-	ذكور	4 - 0
	Female	635	-	631	4	1	-	1	1	-	1	-	-	-	-	إناث	
	Both Sexes	1271	-	1259	12	2	-	3	3	-	4	-	-	-	-	كلا الجنسين	
5 - 9	Male	585	-	573	12	-	-	4	1	-	5	2	-	-	-	ذكور	9 - 5
	Female	525	-	523	2	-	-	2	-	-	-	-	-	-	-	إناث	
	Both Sexes	1110	-	1096	14	-	-	6	1	-	5	2	-	-	-	كلا الجنسين	
10 - 14	Male	376	-	368	8	-	1	-	-	-	1	2	2	1	1	ذكور	14 - 10
	Female	379	-	376	3	-	-	-	-	-	2	1	-	-	-	إناث	
	Both Sexes	755	-	744	11	-	1	-	-	-	4	3	1	1	1	كلا الجنسين	
15 - 19	Male	313	-	309	4	-	-	-	-	-	1	2	-	-	1	ذكور	19 - 15
	Female	290	-	286	4	-	-	-	2	-	2	-	-	-	-	إناث	
	Both Sexes	603	-	595	8	-	-	-	2	-	3	2	-	-	1	كلا الجنسين	
20 - 24	Male	280	-	272	8	-	-	-	-	-	5	1	2	-	-	ذكور	24 - 20
	Female	262	-	260	2	-	-	-	-	-	-	1	-	-	1	إناث	
	Both Sexes	542	-	532	10	-	-	-	-	-	5	2	2	-	1	كلا الجنسين	
25 - 29	Male	219	-	211	8	2	-	-	-	-	-	5	-	-	1	ذكور	29 - 25
	Female	221	-	220	1	-	-	-	-	-	-	1	-	-	-	إناث	
	Both Sexes	440	-	431	9	2	-	-	-	-	-	6	-	-	1	كلا الجنسين	
30 - 34	Male	186	-	185	1	1	-	-	-	-	-	-	-	-	-	ذكور	34 - 30
	Female	200	-	197	3	-	-	-	-	-	1	2	-	-	-	إناث	
	Both Sexes	386	-	382	4	1	-	-	-	-	1	2	-	-	-	كلا الجنسين	
35 - 39	Male	136	-	135	1	-	-	-	-	-	1	-	-	-	-	ذكور	39 - 35
	Female	151	-	150	1	-	-	-	-	-	1	-	-	-	-	إناث	
	Both Sexes	287	-	285	2	-	-	-	-	-	2	-	-	-	-	كلا الجنسين	



جدول (71 تابع): السكان الفلسطينيين المعاقون حسب فئات العمر بالسنوات والجنس ونوع الاعاقة ونوع التجمع

Table (71 Cont.): Palestinian Population with Disability by Age Groups in Years, Sex, Type of Disability and Type of Locality  
(ريف, Rural)

Age	Sex	Total Population مجموع السكان				Type of Disability نوع الاعاقة										الجنس	العمر
		المجموع Total	غير مبين Not Stated	غير المعاقين Without Disabilities	المعاقون With Disabilities	أخرى Others	استخدام الأصابع Grasping	متعددة Multiple	عقلية وحركية Mental & Moving	سمعية و نطقية Hearing & Speaking	حركية Moving	عقلية Mental	نطقية Speaking	سمعية Hearing	بصرية Seeing		
40 - 44	Male	108	-	101	7	1	-	-	-	-	2	3	-	-	1	ذكور	44 - 40
	Female	98	-	97	1	-	-	1	-	-	-	-	-	-	-	إناث	
	Both Sexes	206	-	198	8	1	-	1	-	-	2	3	-	-	1	كلا الجنسين	
45 - 49	Male	98	-	97	1	-	-	-	-	-	-	-	-	1	ذكور	49 - 45	
	Female	83	-	82	1	-	-	1	-	-	-	-	-	-	-		إناث
	Both Sexes	181	-	179	2	-	-	1	-	-	-	-	-	1	كلا الجنسين		
50 - 54	Male	55	-	53	2	-	-	-	-	2	-	-	-	-	ذكور	54 - 50	
	Female	88	-	82	6	-	-	-	-	3	-	-	3	-	إناث		
	Both Sexes	143	-	135	8	-	-	-	-	5	-	-	3	-	كلا الجنسين		
55 - 59	Male	51	-	50	1	1	-	-	-	-	-	-	-	-	ذكور	59 - 55	
	Female	66	-	62	4	1	-	1	-	-	2	-	-	-	إناث		
	Both Sexes	117	-	112	5	2	-	1	-	-	2	-	-	-	كلا الجنسين		
60 - 64	Male	47	-	44	3	-	1	-	-	-	-	-	1	1	ذكور	64 - 60	
	Female	39	-	38	1	-	-	-	-	1	-	-	-	-	إناث		
	Both Sexes	86	-	82	4	-	1	-	-	1	-	-	1	1	كلا الجنسين		
65 - 69	Male	27	-	27	-	-	-	-	-	-	-	-	-	-	ذكور	69 - 65	
	Female	41	-	40	1	-	-	-	-	-	-	-	1	-	إناث		
	Both Sexes	68	-	67	1	-	-	-	-	-	-	-	1	-	كلا الجنسين		
70 - 74	Male	16	-	14	2	-	-	-	-	1	-	-	1	-	ذكور	74 - 70	
	Female	30	-	29	1	-	-	-	-	1	-	-	-	-	إناث		
	Both Sexes	46	-	43	3	-	-	-	-	2	-	-	1	-	كلا الجنسين		
75 - 79	Male	13	-	12	1	-	1	-	-	-	-	-	-	-	ذكور	79 - 75	
	Female	19	-	18	1	-	-	-	-	1	-	-	-	-	إناث		
	Both Sexes	32	-	30	2	-	1	-	-	1	-	-	-	-	كلا الجنسين		

جدول (71 تابع): السكان الفلسطينيون المعاقون حسب فئات العمر بالسنوات والجنس ونوع الاعاقة ونوع التجمع

Table (71 Cont.): Palestinian Population with Disability by Age Groups in Years, Sex, Type of Disability and Type of Locality  
(Rural, ريف)

Age	Sex	Total Population مجموع السكان				Type of Disability										نوع الاعاقة	
		المجموع Total	غير مبيّن Not Stated	غير المعاقين Without Disabilities	المعاقون With Disabilities	أخرى Others	استخدام الأصابع Grasping	متعددة Multiple	عقلية وحركية Mental & Moving	سمعية و نطقية Hearing & Speaking	حركية Moving	عقلية Mental	نطقية Speaking	سمعية Hearing	بصرية Seeing	الجنس	العمر
80 - 84	Male	8	-	7	1	-	-	-	-	-	-	-	-	-	1	ذكور	84 - 80
	Female	9	-	9	-	-	-	-	-	-	-	-	-	-	-	إناث	
	Both Sexes	17	-	16	1	-	-	-	-	-	-	-	-	-	1	كلا الجنسين	
85+	Male	11	-	10	1	-	-	-	-	1	-	-	-	-	-	ذكور	+ 85
	Female	5	-	3	2	-	-	-	1	-	-	-	1	-	-	إناث	
	Both Sexes	16	-	13	3	-	-	-	1	1	-	-	1	-	-	كلا الجنسين	
Not Stated	Male	-	-	-	-	-	-	-	-	-	-	-	-	-	-	ذكور	غير مبيّن
	Female	-	-	-	-	-	-	-	-	-	-	-	-	-	-	إناث	
	Both Sexes	-	-	-	-	-	-	-	-	-	-	-	-	-	-	كلا الجنسين	
<b>Total</b>	Male	<b>3165</b>	-	<b>3096</b>	<b>69</b>	<b>6</b>	<b>3</b>	<b>6</b>	<b>3</b>	-	<b>22</b>	<b>15</b>	<b>4</b>	<b>3</b>	<b>7</b>	ذكور	<b>المجموع</b>
	Female	<b>3141</b>	-	<b>3103</b>	<b>38</b>	<b>2</b>	-	<b>6</b>	<b>4</b>	-	<b>11</b>	<b>8</b>	<b>1</b>	<b>5</b>	<b>1</b>	إناث	
	Both Sexes	<b>6306</b>	-	<b>6199</b>	<b>107</b>	<b>8</b>	<b>3</b>	<b>12</b>	<b>7</b>	-	<b>33</b>	<b>23</b>	<b>5</b>	<b>8</b>	<b>8</b>	كلا الجنسين	

جدول (71 تابع): السكان الفلسطينيين المعاقون حسب فئات العمر بالسنوات والجنس ونوع الاعاقة ونوع التجمع

Table (71 Cont.): Palestinian Population with Disability by Age Groups in Years, Sex, Type of Disability and Type of Locality  
(Camps, مخيمات)

Age	Sex	Total Population مجموع السكان				Type of Disability										نوع الاعاقة	
		المجموع Total	غير مبيّن Not Stated	غير المعاقين Without Disabilities	المعاقون With Disabilities	أخرى Others	استخدام الأصابع Grasping	متعددة Multiple	عقلية وحركية Mental & Moving	سمعية و نطقية Hearing & Speaking	حركية Moving	عقلية Mental	نطقية Speaking	سمعية Hearing	بصرية Seeing	الجنس	العمر
0 - 4	Male	6188	-	6144	44	5	5	2	4	1	16	1	5	2	3	ذكور	4 - 0
	Female	5831	-	5795	36	2	1	2	1	4	18	1	1	-	6	إناث	
	Both Sexes	12019	-	11939	80	7	6	4	5	5	34	2	6	2	9	كلا الجنسين	
5 - 9	Male	5465	-	5395	70	7	-	5	8	6	12	14	7	3	8	ذكور	9 - 5
	Female	5375	-	5296	79	7	2	9	6	8	12	14	10	1	10	إناث	
	Both Sexes	10840	-	10691	149	14	2	14	14	14	24	28	17	4	18	كلا الجنسين	
10 - 14	Male	3852	-	3772	80	7	-	2	4	9	20	13	8	7	10	ذكور	14 - 10
	Female	3710	-	3652	58	-	-	3	4	7	10	14	4	3	13	إناث	
	Both Sexes	7562	-	7424	138	7	-	5	8	16	30	27	12	10	23	كلا الجنسين	
15 - 19	Male	3003	-	2938	65	7	4	6	2	2	15	10	4	4	11	ذكور	19 - 15
	Female	2989	-	2948	41	1	-	2	1	2	10	11	6	4	4	إناث	
	Both Sexes	5992	-	5886	106	8	4	8	3	4	25	21	10	8	15	كلا الجنسين	
20 - 24	Male	2667	-	2601	66	-	6	5	5	1	28	7	4	3	7	ذكور	24 - 20
	Female	2708	-	2659	49	2	1	3	2	5	12	12	4	1	7	إناث	
	Both Sexes	5375	-	5260	115	2	7	8	7	6	40	19	8	4	14	كلا الجنسين	
25 - 29	Male	2088	-	2045	43	2	7	4	-	1	13	6	2	4	4	ذكور	29 - 25
	Female	2009	-	1975	34	3	2	4	1	2	5	8	5	1	3	إناث	
	Both Sexes	4097	-	4020	77	5	9	8	1	3	18	14	7	5	7	كلا الجنسين	
30 - 34	Male	2208	-	2142	66	4	1	-	1	1	36	11	1	4	7	ذكور	34 - 30
	Female	1923	-	1899	24	2	1	1	-	-	10	4	2	1	3	إناث	
	Both Sexes	4131	-	4041	90	6	2	1	1	1	46	15	3	5	10	كلا الجنسين	
35 - 39	Male	1620	-	1568	52	8	5	3	1	-	17	9	-	-	9	ذكور	39 - 35
	Female	1343	-	1326	17	1	-	2	-	1	8	4	-	-	1	إناث	
	Both Sexes	2963	-	2894	69	9	5	5	1	1	25	13	-	-	10	كلا الجنسين	

جدول (71 تابع): السكان الفلسطينيون المعاقون حسب فئات العمر بالسنوات والجنس ونوع الاعاقة ونوع التجمع

Table (71 Cont.): Palestinian Population with Disability by Age Groups in Years, Sex, Type of Disability and Type of Locality  
(مخيمات، Camps)

Age	Sex	Total Population مجموع السكان				Type of Disability										نوع الاعاقة	
		المجموع Total	غير مبين Not Stated	غير المعاقين Without Disabilities	المعاقون With Disabilities	أخرى Others	استخدام الأصابع Grasping	متعددة Multiple	عقلية وحركية Mental & Moving	سمعية و نطقية Hearing & Speaking	حركية Moving	عقلية Mental	نطقية Speaking	سمعية Hearing	بصرية Seeing	الجنس	العمر
40 - 44	Male	1047	-	1006	41	2	3	-	-	1	19	6	-	2	8	ذكور	44 - 40
	Female	952	-	936	16	-	-	-	-	9	3	-	1	3	إناث		
	Both Sexes	1999	-	1942	57	2	3	-	-	1	28	9	-	3	11	كلا الجنسين	
45 - 49	Male	814	-	782	32	1	2	1	-	1	9	5	1	2	10	ذكور	49 - 45
	Female	792	-	777	15	-	-	-	-	4	2	1	1	7	إناث		
	Both Sexes	1606	-	1559	47	1	2	1	-	1	13	7	2	3	17	كلا الجنسين	
50 - 54	Male	610	-	582	28	4	1	1	1	-	10	3	-	3	5	ذكور	54 - 50
	Female	635	-	611	24	1	-	-	-	9	5	-	1	8	إناث		
	Both Sexes	1245	-	1193	52	5	1	1	1	-	19	8	-	4	13	كلا الجنسين	
55 - 59	Male	372	-	352	20	1	-	1	-	1	6	2	-	-	9	ذكور	59 - 55
	Female	637	-	607	30	1	1	1	1	9	1	1	5	9	إناث		
	Both Sexes	1009	-	959	50	2	1	2	1	2	15	3	1	5	18	كلا الجنسين	
60 - 64	Male	499	-	467	32	5	5	2	-	1	11	2	1	2	3	ذكور	64 - 60
	Female	533	-	497	36	2	-	2	-	14	-	-	2	16	إناث		
	Both Sexes	1032	-	964	68	7	5	4	-	1	25	2	1	4	19	كلا الجنسين	
65 - 69	Male	333	-	306	27	1	-	1	1	-	8	-	1	2	13	ذكور	69 - 65
	Female	470	-	438	32	1	-	2	1	1	16	2	-	4	5	إناث	
	Both Sexes	803	-	744	59	2	-	3	2	1	24	2	1	6	18	كلا الجنسين	
70 - 74	Male	268	-	240	28	-	3	3	1	-	12	1	-	1	7	ذكور	74 - 70
	Female	335	-	305	30	2	-	3	-	13	-	-	1	11	إناث		
	Both Sexes	603	-	545	58	2	3	6	1	-	25	1	-	2	18	كلا الجنسين	
75 - 79	Male	129	-	110	19	1	-	-	-	-	6	-	1	2	9	ذكور	79 - 75
	Female	136	-	119	17	-	1	1	-	1	10	1	-	1	2	إناث	
	Both Sexes	265	-	229	36	1	1	1	-	1	16	1	1	3	11	كلا الجنسين	

جدول (71 تابع): السكان الفلسطينيون المعاقون حسب فئات العمر بالسنوات والجنس ونوع الاعاقة ونوع التجمع

Table (71 Cont.): Palestinian Population with Disability by Age Groups in Years, Sex, Type of Disability and Type of Locality  
(Camps, مخيمات)

Age	Sex	Total Population مجموع السكان				Type of Disability										نوع الاعاقة	
		المجموع Total	غير مبيّن Not Stated	غير المعاقين Without Disabilities	المعاقون With Disabilities	أخرى Others	استخدام الأصابع Grasping	متعددة Multiple	عقلية وحركية Mental & Moving	سمعية و نطقية Hearing & Speaking	حركية Moving	عقلية Mental	نطقية Speaking	سمعية Hearing	بصرية Seeing	الجنس	العمر
80 - 84	Male	66	-	56	10	-	-	2	-	-	2	-	-	3	3	ذكور	84 - 80
	Female	111	-	94	17	-	-	4	-	7	1	-	2	3	إناث		
	Both Sexes	177	-	150	27	-	-	6	-	9	1	-	5	6	كلا الجنسين		
85+	Male	61	-	43	18	-	-	1	-	4	1	-	5	7	ذكور	+ 85	
	Female	82	-	64	18	2	-	1	-	7	1	-	-	7	إناث		
	Both Sexes	143	-	107	36	2	-	2	-	11	2	-	5	14	كلا الجنسين		
Not Stated	Male	8	-	6	2	-	-	-	1	-	-	1	-	-	ذكور	غير مبيّن	
	Female	7	-	5	2	-	-	1	1	-	-	-	-	-	إناث		
	Both Sexes	15	-	11	4	-	-	1	2	-	-	1	-	-	كلا الجنسين		
<b>Total</b>	Male	<b>31298</b>	-	<b>30555</b>	<b>743</b>	<b>55</b>	<b>42</b>	<b>39</b>	<b>29</b>	<b>25</b>	<b>244</b>	<b>92</b>	<b>35</b>	<b>49</b>	<b>133</b>	ذكور	<b>المجموع</b>
	Female	<b>30578</b>	-	<b>30003</b>	<b>575</b>	<b>27</b>	<b>9</b>	<b>41</b>	<b>18</b>	<b>32</b>	<b>183</b>	<b>84</b>	<b>34</b>	<b>29</b>	<b>118</b>	إناث	
	Both Sexes	<b>61876</b>	-	<b>60558</b>	<b>1318</b>	<b>82</b>	<b>51</b>	<b>80</b>	<b>47</b>	<b>57</b>	<b>427</b>	<b>176</b>	<b>69</b>	<b>78</b>	<b>251</b>	كلا الجنسين	

جدول (71 تابع): السكان الفلسطينيين المعاقون حسب فئات العمر بالسنوات والجنس ونوع الاعاقة ونوع التجمع

Table (71 Cont.): Palestinian Population with Disability by Age Groups in Years, Sex, Type of Disability and Type of Locality

(المجموع، Total)

Age	Sex	Total Population مجموع السكان				Type of Disability										نوع الإعاقة	
		المجموع Total	غير مبيّن Not Stated	غير المعاقين Without Disabilities	المعاقون With Disabilities	أخرى Others	استخدام الأصابع Grasping	متعددة Multiple	عقلية وحركية Mental & Moving	سمعية و نطقية Hearing & Speaking	حركية Moving	عقلية Mental	نطقية Speaking	سمعية Hearing	بصرية Seeing	الجنس	العمر
0 - 4	Male	36640	-	36363	277	26	15	24	36	14	76	15	46	7	18	ذكور	4 - 0
	Female	35074	-	34847	227	21	5	26	22	15	71	20	16	9	22	إناث	
	Both Sexes	71714	-	71210	504	47	20	50	58	29	147	35	62	16	40	كلا الجنسين	
5 - 9	Male	32185	-	31728	457	25	6	40	31	30	127	78	54	21	45	ذكور	9 - 5
	Female	30845	-	30501	344	17	10	42	23	43	76	49	46	11	27	إناث	
	Both Sexes	63030	-	62229	801	42	16	82	54	73	203	127	100	32	72	كلا الجنسين	
10 - 14	Male	23490	-	23077	413	21	11	37	38	29	87	76	52	21	41	ذكور	14 - 10
	Female	22352	-	22047	305	13	6	35	26	28	68	52	31	12	34	إناث	
	Both Sexes	45842	-	45124	718	34	17	72	64	57	155	128	83	33	75	كلا الجنسين	
15 - 19	Male	19126	-	18748	378	31	15	26	26	21	85	82	31	17	44	ذكور	19 - 15
	Female	18593	-	18361	232	10	6	14	20	16	57	55	27	8	19	إناث	
	Both Sexes	37719	-	37109	610	41	21	40	46	37	142	137	58	25	63	كلا الجنسين	
20 - 24	Male	15866	-	15520	346	23	23	25	22	13	114	67	18	9	32	ذكور	24 - 20
	Female	15287	-	15091	196	10	3	15	5	16	51	55	12	5	24	إناث	
	Both Sexes	31153	-	30611	542	33	26	40	27	29	165	122	30	14	56	كلا الجنسين	
25 - 29	Male	12247	-	11993	254	30	21	15	4	7	87	46	10	8	26	ذكور	29 - 25
	Female	11290	-	11172	118	10	3	12	1	9	37	22	12	2	10	إناث	
	Both Sexes	23537	-	23165	372	40	24	27	5	16	124	68	22	10	36	كلا الجنسين	
30 - 34	Male	11260	-	10970	290	30	9	21	7	16	120	50	4	6	27	ذكور	34 - 30
	Female	9960	-	9826	134	5	4	7	4	4	48	42	7	4	9	إناث	
	Both Sexes	21220	-	20796	424	35	13	28	11	20	168	92	11	10	36	كلا الجنسين	
35 - 39	Male	8416	-	8188	228	20	15	15	6	10	81	44	3	7	27	ذكور	39 - 35
	Female	7393	-	7298	95	10	3	7	3	9	34	19	2	3	5	إناث	
	Both Sexes	15809	-	15486	323	30	18	22	9	19	115	63	5	10	32	كلا الجنسين	

جدول (71 تابع): السكان الفلسطينيين المعاقون حسب فئات العمر بالسنوات والجنس ونوع الاعاقة ونوع التجمع

Table (71 Cont.): Palestinian Population with Disability by Age Groups in Years, Sex, Type of Disability and Type of Locality

(المجموع، Total)

Age	Sex	Total Population مجموع السكان				Type of Disability										نوع الإعاقة	
		المجموع Total	غير مبيّن Not Stated	غير المعاقين Without Disabilities	المعاقون With Disabilities	أخرى Others	استخدام الأصابع Grasping	متعددة Multiple	عقلية وحركية Mental & Moving	سمعية و نطقية Hearing & Speaking	حركية Moving	عقلية Mental	نطقية Speaking	سمعية Hearing	بصرية Seeing	الجنس	العمر
40 - 44	Male	6041	-	5849	192	22	7	9	4	6	78	30	2	3	31	ذكور	44 - 40
	Female	5776	-	5709	67	5	1	4	2	5	23	14	2	4	7	إناث	
	Both Sexes	11817	-	11558	259	27	8	13	6	11	101	44	4	7	38	كلا الجنسين	
45 - 49	Male	5041	-	4887	154	14	9	10	6	3	53	18	2	8	31	ذكور	49 - 45
	Female	4789	-	4709	80	2	1	4	2	7	22	17	3	3	19	إناث	
	Both Sexes	9830	-	9596	234	16	10	14	8	10	75	35	5	11	50	كلا الجنسين	
50 - 54	Male	3656	-	3520	136	10	7	8	5	5	45	22	2	7	25	ذكور	54 - 50
	Female	3829	-	3741	88	5	2	3	1	6	32	11	1	6	21	إناث	
	Both Sexes	7485	-	7261	224	15	9	11	6	11	77	33	3	13	46	كلا الجنسين	
55 - 59	Male	2217	-	2117	100	7	7	7	1	3	33	9	2	3	28	ذكور	59 - 55
	Female	3090	-	2976	114	6	2	7	2	2	40	5	3	12	35	إناث	
	Both Sexes	5307	-	5093	214	13	9	14	3	5	73	14	5	15	63	كلا الجنسين	
60 - 64	Male	2473	-	2327	146	11	12	13	2	3	48	12	3	10	32	ذكور	64 - 60
	Female	2726	-	2608	118	5	3	5	-	-	47	4	3	6	45	إناث	
	Both Sexes	5199	-	4935	264	16	15	18	2	3	95	16	6	16	77	كلا الجنسين	
65 - 69	Male	1711	-	1585	126	4	-	9	6	2	44	6	2	11	42	ذكور	69 - 65
	Female	2350	-	2247	103	3	3	4	2	2	49	6	1	11	22	إناث	
	Both Sexes	4061	-	3832	229	7	3	13	8	4	93	12	3	22	64	كلا الجنسين	
70 - 74	Male	1251	-	1137	114	4	4	9	1	-	56	2	1	10	27	ذكور	74 - 70
	Female	1561	-	1451	110	2	-	10	1	1	58	4	1	8	25	إناث	
	Both Sexes	2812	-	2588	224	6	4	19	2	1	114	6	2	18	52	كلا الجنسين	
75 - 79	Male	631	-	571	60	2	1	5	-	-	23	1	1	7	20	ذكور	79 - 75
	Female	744	-	691	53	3	2	8	-	1	27	2	-	4	6	إناث	
	Both Sexes	1375	-	1262	113	5	3	13	-	1	50	3	1	11	26	كلا الجنسين	

جدول (71 تابع): السكان الفلسطينيون المعاقون حسب فئات العمر بالسنوات والجنس ونوع الاعاقة ونوع التجمع

Table (71 Cont.): Palestinian Population with Disability by Age Groups in Years, Sex, Type of Disability and Type of Locality  
(المجموع، Total)

Age	Sex	Total Population مجموع السكان				Type of Disability										نوع الاعاقة	
		المجموع Total	غير مبيّن Not Stated	غير المعاقين Without Disabilities	المعاقون With Disabilities	أخرى Others	استخدام الأصابع Grasping	متعددة Multiple	عقلية وحركية Mental & Moving	سمعية و نطقية Hearing & Speaking	حركية Moving	عقلية Mental	نطقية Speaking	سمعية Hearing	بصرية Seeing	الجنس	العمر
80 - 84	Male	314	-	278	36	2	1	4	1	-	11	-	1	7	9	ذكور	84 - 80
	Female	494	-	446	48	-	-	13	1	-	18	1	-	7	8	إناث	
	Both Sexes	808	-	724	84	2	1	17	2	-	29	1	1	14	17	كلا الجنسين	
85+	Male	284	-	239	45	1	-	8	1	1	11	1	-	9	13	ذكور	+ 85
	Female	324	-	278	46	2	-	8	2	-	18	1	-	3	12	إناث	
	Both Sexes	608	-	517	91	3	-	16	3	1	29	2	-	12	25	كلا الجنسين	
Not Stated	Male	51	1	47	3	1	-	-	1	-	-	1	-	-	-	ذكور	غير مبيّن
	Female	42	3	36	3	-	-	1	1	1	-	-	-	-	-	إناث	
	Both Sexes	93	4	83	6	1	-	1	2	1	-	1	-	-	-	كلا الجنسين	
<b>Total</b>	Male	<b>182900</b>	<b>1</b>	<b>179144</b>	<b>3755</b>	<b>284</b>	<b>163</b>	<b>285</b>	<b>198</b>	<b>163</b>	<b>1179</b>	<b>560</b>	<b>234</b>	<b>171</b>	<b>518</b>	ذكور	<b>المجموع</b>
	Female	<b>176519</b>	<b>3</b>	<b>174035</b>	<b>2481</b>	<b>129</b>	<b>54</b>	<b>225</b>	<b>118</b>	<b>165</b>	<b>776</b>	<b>379</b>	<b>167</b>	<b>118</b>	<b>350</b>	إناث	
	Both Sexes	<b>359419</b>	<b>4</b>	<b>353179</b>	<b>6236</b>	<b>413</b>	<b>217</b>	<b>510</b>	<b>316</b>	<b>328</b>	<b>1955</b>	<b>939</b>	<b>401</b>	<b>289</b>	<b>868</b>	كلا الجنسين	



جدول 72: الأسر الفلسطينية التي فيها فرد أو أكثر معاق حسب نوع التجمع ونوع الأسرة وحجمها

Table 72: Palestinian Households with One Person or More with Disability by Type of Locality, Type and Size of Household

Type of Locality & Type of Households	Total Households			Size of Household										نوع التجمع ونوع الأسرة	
	المجموع Total	أسر بدون إعاقة Without Disabilities	أسر فيها إعاقة With Disabilities	+11	10	9	8	7	6	5	4	3	2		1
<b>Urban</b>															<b>حضر</b>
One Person	886	825	61	-	-	-	-	-	-	-	-	-	-	61	شخص واحد
Nuclear	29992	27710	2282	321	185	257	254	287	263	212	159	157	187	-	نووية
Extended	10775	9239	1536	606	151	150	165	127	102	86	65	56	28	-	ممتدة
Composite	131	110	21	7	1	-	2	3	5	1	2	-	-	-	مركبة
<b>Total</b>	<b>41784</b>	<b>37884</b>	<b>3900</b>	<b>934</b>	<b>337</b>	<b>407</b>	<b>421</b>	<b>417</b>	<b>370</b>	<b>299</b>	<b>226</b>	<b>213</b>	<b>215</b>	<b>61</b>	<b>المجموع</b>
<b>Rural</b>															<b>ريف</b>
One Person	27	26	1	-	-	-	-	-	-	-	-	-	-	1	شخص واحد
Nuclear	717	668	49	8	6	4	5	6	5	6	1	5	3	-	نووية
Extended	211	176	35	10	2	-	4	7	5	4	2	1	-	-	ممتدة
Composite	1	1	-	-	-	-	-	-	-	-	-	-	-	-	مركبة
<b>Total</b>	<b>956</b>	<b>871</b>	<b>85</b>	<b>18</b>	<b>8</b>	<b>4</b>	<b>9</b>	<b>13</b>	<b>10</b>	<b>10</b>	<b>3</b>	<b>6</b>	<b>3</b>	<b>1</b>	<b>المجموع</b>
<b>Camps</b>															<b>مخيمات</b>
One Person	300	266	34	-	-	-	-	-	-	-	-	-	-	34	شخص واحد
Nuclear	7075	6460	615	50	55	61	78	74	74	70	55	44	54	-	نووية
Extended	2242	1828	414	126	38	51	45	36	23	23	32	26	14	-	ممتدة
Composite	54	44	10	3	-	-	1	1	1	2	1	1	-	-	مركبة
<b>Total</b>	<b>9671</b>	<b>8598</b>	<b>1073</b>	<b>179</b>	<b>93</b>	<b>112</b>	<b>124</b>	<b>111</b>	<b>98</b>	<b>95</b>	<b>88</b>	<b>71</b>	<b>68</b>	<b>34</b>	<b>المجموع</b>
<b>Total</b>															<b>المجموع</b>
One Person	1213	1117	96	-	-	-	-	-	-	-	-	-	-	96	شخص واحد
Nuclear	37784	34838	2946	379	246	322	337	367	342	288	215	206	244	-	نووية
Extended	13228	11243	1985	742	191	201	214	170	130	113	99	83	42	-	ممتدة
Composite	186	155	31	10	1	-	3	4	6	3	3	1	-	-	مركبة
<b>Total</b>	<b>52411</b>	<b>47353</b>	<b>5058</b>	<b>1131</b>	<b>438</b>	<b>523</b>	<b>554</b>	<b>541</b>	<b>478</b>	<b>404</b>	<b>317</b>	<b>290</b>	<b>286</b>	<b>96</b>	<b>المجموع</b>

جدول 73: السكان الفلسطينيون 12 سنة فأكثر المعاقون حسب الحالة الزوجية وفئات العمر بالسنوات والجنس ونوع الإعاقة

Table 73: Palestinian Population 12 Years and Over with Disability by Marital Status, Age Groups in Years, Sex and Type of Disability

Marital Status Age Sex	مجموع السكان 12 سنة فأكثر Total Population 12 Years and Over				نوع الإعاقة Type of Disability										الحالة الزوجية العمر الجنس لم يتزوج أبداً	
	المجموع Total	غير مبين Not Stated	غير المعاقين Without Disabilities	المعاقون With Disabilities	أخرى Others	استخدام الأصابع Grasping	متعددة Multiple	عقلية وحركية Mental & Moving	سمعية ونطقية Hearing & Speaking	حركية Moving	عقلية Mental	نطقية Speaking	سمعية Hearing	بصرية Seeing		
<b>Never Married</b>																
12 - 14 Male	13373	-	13146	227	10	10	17	18	19	41	49	27	12	24	ذكور	14 - 12
Female	12685	-	12510	175	9	4	19	16	16	39	28	16	5	23	إناث	
Both Sexes	26058	-	25656	402	19	14	36	34	35	80	77	43	17	47	كلا الجنسين	
15 - 19 Male	18451	-	18081	370	29	15	26	24	20	83	82	31	16	44	ذكور	19 - 15
Female	12433	-	12208	225	10	6	14	20	16	54	55	25	8	17	إناث	
Both Sexes	30884	-	30289	595	39	21	40	44	36	137	137	56	24	61	كلا الجنسين	
20 - 24 Male	9366	-	9117	249	10	13	20	21	9	74	60	15	7	20	ذكور	24 - 20
Female	3843	-	3679	164	4	2	11	5	14	42	54	9	5	18	إناث	
Both Sexes	13209	-	12796	413	14	15	31	26	23	116	114	24	12	38	كلا الجنسين	
25 - 29 Male	2274	-	2182	92	10	3	9	2	1	21	34	5	1	6	ذكور	29 - 25
Female	1381	-	1280	101	8	2	11	1	7	29	22	11	2	8	إناث	
Both Sexes	3655	-	3462	193	18	5	20	3	8	50	56	16	3	14	كلا الجنسين	
30 - 34 Male	555	-	494	61	2	1	10	6	4	10	26	1	-	1	ذكور	34 - 30
Female	942	-	848	94	4	2	3	3	3	34	34	5	2	4	إناث	
Both Sexes	1497	-	1342	155	6	3	13	9	7	44	60	6	2	5	كلا الجنسين	
35 - 39 Male	159	-	118	41	1	-	6	4	1	6	21	-	-	2	ذكور	39 - 35
Female	522	-	457	65	5	2	5	3	8	19	16	1	2	4	إناث	
Both Sexes	681	-	575	106	6	2	11	7	9	25	37	1	2	6	كلا الجنسين	
40 - 44 Male	88	-	65	23	-	-	2	1	1	4	15	-	-	-	ذكور	44 - 40
Female	390	-	359	31	1	-	2	2	4	10	7	-	2	3	إناث	
Both Sexes	478	-	424	54	1	-	4	3	5	14	22	-	2	3	كلا الجنسين	
45 - 49 Male	53	-	25	28	2	1	3	3	-	6	9	1	-	3	ذكور	49 - 45
Female	376	-	337	39	-	1	3	2	3	9	10	-	1	10	إناث	
Both Sexes	429	-	362	67	2	2	6	5	3	15	19	1	1	13	كلا الجنسين	

جدول (73 تابع): السكان الفلسطينيون 12 سنة فأكثر المعاقون حسب الحالة الزوجية وفئات العمر بالسنوات والجنس ونوع الإعاقة

Table (73 Cont.): Palestinian Population 12 Years and Over with Disability by Marital Status, Age Groups in Years, Sex and Type of Disability

Marital Status	Age	Sex	مجموع السكان 12 سنة فأكثر				نوع الإعاقة										الحالة الزوجية	العمر
			Total Population 12 Years and Over				Type of Disability											
			المجموع	غير مبين	غير المعاقين	المعاقون	أخرى	استخدام الأصابع	متعددة	عقلية وحركية	سمعية ونطقية	حركية	عقلية	نطقية	سمعية	بصرية		
Total	Not Stated	Without Disabilities	With Disabilities	Others	Grasping	Multiple	Mental & Moving	Hearing & Speaking	Moving	Mental	Speaking	Hearing	Seeing					
50 - 54	Male		39	-	19	20	-	-	-	3	1	4	8	2	-	2	ذكور	54 - 50
	Female		287	-	261	26	1	-	-	4	10	6	-	-	5	إناث		
	Both Sexes		326	-	280	46	1	-	-	3	5	14	14	2	-	7	كلا الجنسين	
55 - 59	Male		20	-	15	5	-	-	-	-	1	3	1	-	-	-	ذكور	59 - 55
	Female		131	-	107	24	1	-	1	1	2	3	-	2	11	إناث		
	Both Sexes		151	-	122	29	1	-	1	1	2	4	6	1	2	11	كلا الجنسين	
60 - 64	Male		13	-	7	6	-	-	-	1	-	2	3	-	-	-	ذكور	64 - 60
	Female		90	-	78	12	-	1	-	-	2	1	-	1	7	إناث		
	Both Sexes		103	-	85	18	-	1	-	1	-	4	4	-	1	7	كلا الجنسين	
65 - 69	Male		13	-	10	3	-	-	-	-	1	2	-	-	-	-	ذكور	69 - 65
	Female		68	-	60	8	-	-	1	-	2	1	-	-	4	إناث		
	Both Sexes		81	-	70	11	-	-	1	-	3	3	-	-	4	كلا الجنسين		
70+	Male		14	-	9	5	-	1	-	-	-	-	-	-	-	4	ذكور	+ 70
	Female		78	-	66	12	-	-	-	-	4	2	-	1	5	إناث		
	Both Sexes		92	-	75	17	-	1	-	-	4	2	-	1	9	كلا الجنسين		
Not Stated	Male		17	-	16	1	-	-	-	1	-	-	-	-	-	-	ذكور	غير مبين
	Female		4	-	3	1	-	-	-	1	-	-	-	-	-	-	إناث	
	Both Sexes		21	-	19	2	-	-	-	2	-	-	-	-	-	-	كلا الجنسين	
Total	Male		44435	-	43304	1131	64	44	93	84	56	253	312	83	36	106	ذكور	المجموع
	Female		33230	-	32253	977	43	20	70	54	77	257	239	67	31	119	إناث	
	Both Sexes		77665	-	75557	2108	107	64	163	138	133	510	551	150	67	225	كلا الجنسين	

جدول (73 تابع): السكان الفلسطينيون 12 سنة فأكثر المعاقون حسب الحالة الزوجية وفئات العمر بالسنوات والجنس ونوع الإعاقة

Table (73 Cont.): Palestinian Population 12 Years and Over with Disability by Marital Status, Age Groups in Years, Sex and Type of Disability

Marital Status Age Sex	مجموع السكان 12 سنة فأكثر Total Population 12 Years and Over				نوع الإعاقة									الحالة الزوجية العمر الجنس			
	المجموع Total	غير مبين Not Stated	غير المعاقين Without Disabilities	المعاقون With Disabilities	Type of Disability												
					أخرى Others	استخدام الأصابع Grasping	متعددة Multiple	عقلية وحركية Mental & Moving	سمعية ونطقية Hearing & Speaking	حركية Moving	عقلية Mental	نطقية Speaking	سمعية Hearing		بصرية Seeing		
<b>Legally Married</b>															عقد قران لأول مرة		
12 - 14	Male	2	-	2	-	-	-	-	-	-	-	-	-	-	-	ذكور	14 - 12
	Female	29	-	29	-	-	-	-	-	-	-	-	-	-	-	إناث	
	Both Sexes	31	-	31	-	-	-	-	-	-	-	-	-	-	-	كلا الجنسين	
15 - 19	Male	136	-	136	-	-	-	-	-	-	-	-	-	-	-	ذكور	19 - 15
	Female	464	-	464	-	-	-	-	-	-	-	-	-	-	-	إناث	
	Both Sexes	600	-	600	-	-	-	-	-	-	-	-	-	-	-	كلا الجنسين	
20 - 24	Male	435	-	432	3	-	-	-	-	-	3	-	-	-	-	ذكور	24 - 20
	Female	188	-	188	-	-	-	-	-	-	-	-	-	-	-	إناث	
	Both Sexes	623	-	620	3	-	-	-	-	-	3	-	-	-	-	كلا الجنسين	
25 - 29	Male	176	-	174	2	-	1	-	-	-	1	-	-	-	-	ذكور	29 - 25
	Female	38	-	38	-	-	-	-	-	-	-	-	-	-	-	إناث	
	Both Sexes	214	-	212	2	-	1	-	-	-	1	-	-	-	-	كلا الجنسين	
30 - 34	Male	54	-	52	2	-	-	-	-	-	2	-	-	-	-	ذكور	34 - 30
	Female	12	-	12	-	-	-	-	-	-	-	-	-	-	-	إناث	
	Both Sexes	66	-	64	2	-	-	-	-	-	2	-	-	-	-	كلا الجنسين	
35 - 39	Male	11	-	11	-	-	-	-	-	-	-	-	-	-	-	ذكور	39 - 35
	Female	6	-	6	-	-	-	-	-	-	-	-	-	-	-	إناث	
	Both Sexes	17	-	17	-	-	-	-	-	-	-	-	-	-	-	كلا الجنسين	
40 - 44	Male	5	-	5	-	-	-	-	-	-	-	-	-	-	-	ذكور	44 - 40
	Female	1	-	1	-	-	-	-	-	-	-	-	-	-	-	إناث	
	Both Sexes	6	-	6	-	-	-	-	-	-	-	-	-	-	-	كلا الجنسين	
45 - 49	Male	-	-	-	-	-	-	-	-	-	-	-	-	-	-	ذكور	49 - 45
	Female	1	-	1	-	-	-	-	-	-	-	-	-	-	-	إناث	
	Both Sexes	1	-	1	-	-	-	-	-	-	-	-	-	-	-	كلا الجنسين	

جدول (73 تابع): السكان الفلسطينيون 12 سنة فأكثر المعاقون حسب الحالة الزوجية وفئات العمر بالسنوات والجنس ونوع الإعاقة

Table (73 Cont.): Palestinian Population 12 Years and Over with Disability by Marital Status, Age Groups in Years, Sex and Type of Disability

Marital Status	Age	Sex	مجموع السكان 12 سنة فأكثر				نوع الإعاقة										الحالة الزوجية	العمر
			Total Population 12 Years and Over				Type of Disability											
			المجموع	غير مبين	غير المعاقين	المعاقون	أخرى	استخدام الأصابع	متعددة	عقلية وحركية	سمعية ونطقية	حركية	عقلية	نطقية	سمعية	بصرية		
Total	Not Stated	Without Disabilities	With Disabilities	Others	Grasping	Multiple	Mental & Moving	Hearing & Speaking	Moving	Mental	Speaking	Hearing	Seeing					
50 - 54	Male		1	-	1	-	-	-	-	-	-	-	-	-	-	-	ذكور	54 - 50
	Female		-	-	-	-	-	-	-	-	-	-	-	-	-	-	إناث	
	Both Sexes		1	-	1	-	-	-	-	-	-	-	-	-	-	-	كلا الجنسين	
55 - 59	Male		-	-	-	-	-	-	-	-	-	-	-	-	-	-	ذكور	59 - 55
	Female		-	-	-	-	-	-	-	-	-	-	-	-	-	-	إناث	
	Both Sexes		-	-	-	-	-	-	-	-	-	-	-	-	-	-	كلا الجنسين	
60 - 64	Male		-	-	-	-	-	-	-	-	-	-	-	-	-	-	ذكور	64 - 60
	Female		-	-	-	-	-	-	-	-	-	-	-	-	-	-	إناث	
	Both Sexes		-	-	-	-	-	-	-	-	-	-	-	-	-	-	كلا الجنسين	
65 - 69	Male		-	-	-	-	-	-	-	-	-	-	-	-	-	-	ذكور	69 - 65
	Female		-	-	-	-	-	-	-	-	-	-	-	-	-	-	إناث	
	Both Sexes		-	-	-	-	-	-	-	-	-	-	-	-	-	-	كلا الجنسين	
70+	Male		-	-	-	-	-	-	-	-	-	-	-	-	-	-	ذكور	+ 70
	Female		-	-	-	-	-	-	-	-	-	-	-	-	-	-	إناث	
	Both Sexes		-	-	-	-	-	-	-	-	-	-	-	-	-	-	كلا الجنسين	
Not Stated	Male		1	-	1	-	-	-	-	-	-	-	-	-	-	-	ذكور	غير مبين
	Female		-	-	-	-	-	-	-	-	-	-	-	-	-	-	إناث	
	Both Sexes		1	-	1	-	-	-	-	-	-	-	-	-	-	-	كلا الجنسين	
<b>Total</b>	Male		<b>821</b>	-	<b>814</b>	<b>7</b>	-	<b>1</b>	-	-	-	<b>6</b>	-	-	-	-	ذكور	<b>المجموع</b>
	Female		<b>739</b>	-	<b>739</b>	-	-	-	-	-	-	-	-	-	-	-	إناث	
	Both Sexes		<b>1560</b>	-	<b>1553</b>	<b>7</b>	-	<b>1</b>	-	-	-	<b>6</b>	-	-	-	-	كلا الجنسين	

جدول (73 تابع): السكان الفلسطينيون 12 سنة فأكثر المعاقون حسب الحالة الزوجية وفئات العمر بالسنوات والجنس ونوع الإعاقة

Table (73 Cont.): Palestinian Population 12 Years and Over with Disability by Marital Status, Age Groups in Years, Sex and Type of Disability

Marital Status Age Sex	مجموع السكان 12 سنة فأكثر Total Population 12 Years and Over				نوع الإعاقة										الحالة الزوجية العمر الجنس			
	المجموع Total	غير مبين Not Stated	غير المعاقين Without Disabilities	المعاقون With Disabilities	Type of Disability													
					أخرى Others	استخدام الأصابع Grasping	متعددة Multiple	عقلية وحركية Mental & Moving	سمعية ونطقية Hearing & Speaking	حركية Moving	عقلية Mental	نطقية Speaking	سمعية Hearing	بصرية Seeing				
<b>Married</b>																<b>متزوج</b>		
12 - 14	Male	-	-	-	-	-	-	-	-	-	-	-	-	-	-	-	ذكور	14 - 12
	Female	39	-	39	-	-	-	-	-	-	-	-	-	-	-	-	إناث	
	Both Sexes	39	-	39	-	-	-	-	-	-	-	-	-	-	-	-	كلا الجنسين	
15 - 19	Male	504	-	496	8	2	-	-	2	1	2	-	-	1	-	-	ذكور	19 - 15
	Female	5593	-	5588	5	-	-	-	-	-	2	-	1	-	-	2	إناث	
	Both Sexes	6097	-	6084	13	2	-	-	2	1	4	-	1	1	2	2	كلا الجنسين	
20 - 24	Male	5985	-	5893	92	12	10	5	1	4	37	7	2	2	12	12	ذكور	24 - 20
	Female	11011	-	10986	25	4	1	3	-	2	8	-	2	-	5	5	إناث	
	Both Sexes	16996	-	16879	117	16	11	8	1	6	45	7	4	2	17	17	كلا الجنسين	
25 - 29	Male	9723	-	9569	154	20	17	6	2	6	63	10	5	7	18	18	ذكور	29 - 25
	Female	9619	-	9604	15	2	1	1	-	2	7	-	1	-	1	1	إناث	
	Both Sexes	19342	-	19173	169	22	18	7	2	8	70	10	6	7	19	19	كلا الجنسين	
30 - 34	Male	10591	-	10366	225	28	8	11	1	12	107	23	3	6	26	26	ذكور	34 - 30
	Female	8713	-	8687	26	-	2	2	1	1	11	2	1	2	4	4	إناث	
	Both Sexes	19304	-	19053	251	28	10	13	2	13	118	25	4	8	30	30	كلا الجنسين	
35 - 39	Male	8209	-	8025	184	18	14	9	2	9	75	22	3	7	25	25	ذكور	39 - 35
	Female	6566	-	6542	24	3	-	2	-	1	14	1	1	1	1	1	إناث	
	Both Sexes	14775	-	14567	208	21	14	11	2	10	89	23	4	8	26	26	كلا الجنسين	
40 - 44	Male	5908	-	5742	166	22	7	6	3	5	74	14	2	3	30	30	ذكور	44 - 40
	Female	5077	-	5049	28	4	1	2	-	1	10	4	1	2	3	3	إناث	
	Both Sexes	10985	-	10791	194	26	8	8	3	6	84	18	3	5	33	33	كلا الجنسين	
45 - 49	Male	4963	-	4841	122	12	7	6	3	3	47	7	1	8	28	28	ذكور	49 - 45
	Female	3954	-	3923	31	1	-	1	-	2	10	5	2	2	8	8	إناث	
	Both Sexes	8917	-	8764	153	13	7	7	3	5	57	12	3	10	36	36	كلا الجنسين	

جدول (73 تابع): السكان الفلسطينيون 12 سنة فأكثر المعاقون حسب الحالة الزوجية وفئات العمر بالسنوات والجنس ونوع الإعاقة

Table (73 Cont.): Palestinian Population 12 Years and Over with Disability by Marital Status, Age Groups in Years, Sex and Type of Disability

Marital Status	Age	Sex	مجموع السكان 12 سنة فأكثر				نوع الإعاقة										الحالة الزوجية	العمر
			Total Population 12 Years and Over				Type of Disability											
			المجموع	غير مبيّن	غير المعاقين	المعاقون	أخرى	استخدام الأصابع	متعددة	عقلية وحركية	سمعية ونطقية	حركية	عقلية	نطقية	سمعية	بصرية		
Total	Not Stated	Without Disabilities	With Disabilities	Others	Grasping	Multiple	Mental & Moving	Hearing & Speaking	Moving	Mental	Speaking	Hearing	Seeing					
50 - 54	Male		3578	-	3470	108	10	7	7	2	4	41	8	-	6	23	ذكور	54 - 50
	Female		2886	-	2850	36	3	1	-	1	1	11	4	1	4	10	إناث	
	Both Sexes		6464	-	6320	144	13	8	7	3	5	52	12	1	10	33	كلا الجنسين	
55 - 59	Male		2172	-	2081	91	7	7	7	1	3	30	5	1	3	27	ذكور	59 - 55
	Female		2168	-	2118	50	4	2	3	1	-	19	1	3	6	11	إناث	
	Both Sexes		4340	-	4199	141	11	9	10	2	3	49	6	4	9	38	كلا الجنسين	
60 - 64	Male		2382	-	2247	135	11	12	13	1	3	45	9	2	8	31	ذكور	64 - 60
	Female		1568	-	1510	58	4	1	3	-	-	27	2	1	2	18	إناث	
	Both Sexes		3950	-	3757	193	15	13	16	1	3	72	11	3	10	49	كلا الجنسين	
65 - 69	Male		1593	-	1482	111	3	-	7	6	1	42	4	2	9	37	ذكور	69 - 65
	Female		1085	-	1043	42	1	1	2	-	1	25	2	-	2	8	إناث	
	Both Sexes		2678	-	2525	153	4	1	9	6	2	67	6	2	11	45	كلا الجنسين	
70+	Male		2018	-	1823	195	7	3	20	1	-	80	4	2	30	48	ذكور	+ 70
	Female		714	-	673	41	-	1	6	-	-	22	-	-	6	6	إناث	
	Both Sexes		2732	-	2496	236	7	4	26	1	-	102	4	2	36	54	كلا الجنسين	
Not Stated	Male		11	-	11	-	-	-	-	-	-	-	-	-	-	-	ذكور	غير مبيّن
	Female		15	-	15	-	-	-	-	-	-	-	-	-	-	-	إناث	
	Both Sexes		26	-	26	-	-	-	-	-	-	-	-	-	-	-	كلا الجنسين	
<b>Total</b>	Male		<b>57637</b>	-	<b>56046</b>	<b>1591</b>	<b>152</b>	<b>92</b>	<b>97</b>	<b>25</b>	<b>51</b>	<b>643</b>	<b>113</b>	<b>23</b>	<b>90</b>	<b>305</b>	ذكور	<b>المجموع</b>
	Female		<b>59008</b>	-	<b>58627</b>	<b>381</b>	<b>26</b>	<b>11</b>	<b>25</b>	<b>3</b>	<b>11</b>	<b>166</b>	<b>21</b>	<b>14</b>	<b>27</b>	<b>77</b>	إناث	
	Both Sexes		<b>116645</b>	-	<b>114673</b>	<b>1972</b>	<b>178</b>	<b>103</b>	<b>122</b>	<b>28</b>	<b>62</b>	<b>809</b>	<b>134</b>	<b>37</b>	<b>117</b>	<b>382</b>	كلا الجنسين	

جدول (73 تابع): السكان الفلسطينيون 12 سنة فأكثر المعاقون حسب الحالة الزوجية وفئات العمر بالسنوات والجنس ونوع الإعاقة

Table (73 Cont.): Palestinian Population 12 Years and Over with Disability by Marital Status, Age Groups in Years, Sex and Type of Disability

Marital Status Age Sex	مجموع السكان 12 سنة فأكثر Total Population 12 Years and Over				نوع الإعاقة Type of Disability									الحالة الزوجية العمر الجنس		
	المجموع Total	غير مبين Not Stated	غير المعاقين Without Disabilities	المعاقون With Disabilities	أخرى Others	استخدام الأصابع Grasping	متعددة Multiple	عقلية وحركية Mental & Moving	سمعية ونطقية Hearing & Speaking	حركية Moving	عقلية Mental	نطقية Speaking	سمعية Hearing		بصرية Seeing	
<b>Divorced</b>															<b>مطلق</b>	
12 - 14	Male	-	-	-	-	-	-	-	-	-	-	-	-	-	ذكور	14 - 12
	Female	-	-	-	-	-	-	-	-	-	-	-	-	-	إناث	
	Both Sexes	-	-	-	-	-	-	-	-	-	-	-	-	-	كلا الجنسين	
15 - 19	Male	5	-	5	-	-	-	-	-	-	-	-	-	-	ذكور	19 - 15
	Female	61	-	61	-	-	-	-	-	-	-	-	-	-	إناث	
	Both Sexes	66	-	66	-	-	-	-	-	-	-	-	-	-	كلا الجنسين	
20 - 24	Male	42	-	41	1	-	-	-	-	-	-	1	-	-	ذكور	24 - 20
	Female	184	-	179	5	1	-	1	-	1	1	-	-	1	إناث	
	Both Sexes	226	-	220	6	1	-	1	-	1	1	1	-	1	كلا الجنسين	
25 - 29	Male	55	-	50	5	-	-	-	-	1	2	-	-	-	ذكور	29 - 25
	Female	176	-	174	2	-	-	-	-	1	-	-	-	-	إناث	
	Both Sexes	231	-	224	7	-	-	-	-	2	2	-	-	-	كلا الجنسين	
30 - 34	Male	53	-	51	2	-	-	-	-	1	1	-	-	-	ذكور	34 - 30
	Female	171	-	160	11	1	-	2	-	2	5	-	-	1	إناث	
	Both Sexes	224	-	211	13	1	-	2	-	3	6	-	-	1	كلا الجنسين	
35 - 39	Male	31	-	29	2	-	1	-	-	-	1	-	-	-	ذكور	39 - 35
	Female	156	-	151	5	2	1	-	-	1	1	-	-	-	إناث	
	Both Sexes	187	-	180	7	2	2	-	-	1	2	-	-	-	كلا الجنسين	
40 - 44	Male	33	-	31	2	-	-	1	-	-	1	-	-	-	ذكور	44 - 40
	Female	104	-	98	6	-	-	-	-	1	3	1	-	1	إناث	
	Both Sexes	137	-	129	8	-	-	1	-	1	4	1	-	1	كلا الجنسين	
45 - 49	Male	15	-	13	2	-	-	1	-	-	1	-	-	-	ذكور	49 - 45
	Female	130	-	124	6	-	-	-	-	1	2	-	-	1	إناث	
	Both Sexes	145	-	137	8	-	-	1	-	1	2	3	-	1	كلا الجنسين	



جدول (73 تابع): السكان الفلسطينيون 12 سنة فأكثر المعاقون حسب الحالة الزوجية وفئات العمر بالسنوات والجنس ونوع الإعاقة

Table (73 Cont.): Palestinian Population 12 Years and Over with Disability by Marital Status, Age Groups in Years, Sex and Type of Disability

Marital Status	Age	Sex	مجموع السكان 12 سنة فأكثر				نوع الإعاقة										الحالة الزوجية	العمر
			Total Population 12 Years and Over				Type of Disability											
			المجموع	غير مبيّن	غير المعاقين	المعاقون	أخرى	استخدام الأصابع	متعددة	عقلية وحركية	سمعية ونطقية	حركية	عقلية	نطقية	سمعية	بصرية		
Total	Not Stated	Without Disabilities	With Disabilities	Others	Grasping	Multiple	Mental & Moving	Hearing & Speaking	Moving	Mental	Speaking	Hearing	Seeing					
50 - 54	Male		18	-	13	5	-	-	1	-	-	-	4	-	-	-	ذكور	54 - 50
	Female		117	-	112	5	-	-	1	-	-	1	1	-	1	1	إناث	
	Both Sexes		135	-	125	10	-	-	2	-	-	1	5	-	1	1	كلا الجنسين	
55 - 59	Male		7	-	5	2	-	-	-	-	-	1	1	-	-	-	ذكور	59 - 55
	Female		72	-	68	4	-	-	-	-	-	3	-	-	-	-	إناث	
	Both Sexes		79	-	73	6	-	-	-	-	-	4	1	-	-	-	كلا الجنسين	
60 - 64	Male		16	-	12	4	-	-	-	-	-	-	-	1	2	1	ذكور	64 - 60
	Female		67	-	62	5	-	-	1	-	-	1	1	-	1	1	إناث	
	Both Sexes		83	-	74	9	-	-	1	-	-	1	1	1	3	2	كلا الجنسين	
65 - 69	Male		7	-	6	1	1	-	-	-	-	-	-	-	-	-	ذكور	69 - 65
	Female		44	-	40	4	-	-	-	-	-	2	-	-	2	-	إناث	
	Both Sexes		51	-	46	5	1	-	-	-	-	2	-	-	2	-	كلا الجنسين	
70+	Male		15	-	12	3	-	-	1	-	-	-	-	-	-	-	ذكور	+ 70
	Female		50	-	42	8	-	-	1	-	-	2	2	-	-	-	إناث	
	Both Sexes		65	-	54	11	-	-	2	-	-	2	2	-	-	-	كلا الجنسين	
Not Stated	Male		-	-	-	-	-	-	-	-	-	-	-	-	-	-	ذكور	غير مبيّن
	Female		1	-	1	-	-	-	-	-	-	-	-	-	-	-	إناث	
	Both Sexes		1	-	1	-	-	-	-	-	-	-	-	-	-	-	كلا الجنسين	
Total	Male		297	-	268	29	1	1	4	-	-	3	11	2	2	5	ذكور	المجموع
	Female		1333	-	1272	61	4	1	6	-	1	17	16	1	4	11	إناث	
	Both Sexes		1630	-	1540	90	5	2	10	-	1	20	27	3	6	16	كلا الجنسين	

جدول (73 تابع): السكان الفلسطينيون 12 سنة فأكثر المعاقون حسب الحالة الزوجية وفئات العمر بالسنوات والجنس ونوع الإعاقة

Table (73 Cont.): Palestinian Population 12 Years and Over with Disability by Marital Status, Age Groups in Years, Sex and Type of Disability

Marital Status Age Sex	مجموع السكان 12 سنة فأكثر Total Population 12 Years and Over				نوع الإعاقة Type of Disability									الحالة الزوجية العمر الجنس		
	المجموع Total	غير مبين Not Stated	غير المعاقين Without Disabilities	المعاقون With Disabilities	أخرى Others	استخدام الأصابع Grasping	متعددة Multiple	عقلية وحركية Mental & Moving	سمعية ونطقية Hearing & Speaking	حركية Moving	عقلية Mental	نطقية Speaking	سمعية Hearing		بصرية Seeing	
<b>Widowed</b>															أرمل	
12 - 14	Male	-	-	-	-	-	-	-	-	-	-	-	-	-	ذكور	14 - 12
	Female	-	-	-	-	-	-	-	-	-	-	-	-	-	إناث	
	Both Sexes	-	-	-	-	-	-	-	-	-	-	-	-	-	كلا الجنسين	
15 - 19	Male	-	-	-	-	-	-	-	-	-	-	-	-	-	ذكور	19 - 15
	Female	2	-	1	1	-	-	-	-	1	-	-	-	-	إناث	
	Both Sexes	2	-	1	1	-	-	-	-	1	-	-	-	-	كلا الجنسين	
20 - 24	Male	1	-	1	-	-	-	-	-	-	-	-	-	-	ذكور	24 - 20
	Female	33	-	33	-	-	-	-	-	-	-	-	-	-	إناث	
	Both Sexes	34	-	34	-	-	-	-	-	-	-	-	-	-	كلا الجنسين	
25 - 29	Male	4	-	3	1	-	-	-	-	1	-	-	-	-	ذكور	29 - 25
	Female	66	-	66	-	-	-	-	-	-	-	-	-	-	إناث	
	Both Sexes	70	-	69	1	-	-	-	-	1	-	-	-	-	كلا الجنسين	
30 - 34	Male	3	-	3	-	-	-	-	-	-	-	-	-	-	ذكور	34 - 30
	Female	115	-	113	2	-	-	-	-	1	1	-	-	-	إناث	
	Both Sexes	118	-	116	2	-	-	-	-	1	1	-	-	-	كلا الجنسين	
35 - 39	Male	6	-	5	1	1	-	-	-	-	-	-	-	-	ذكور	39 - 35
	Female	139	-	139	-	-	-	-	-	-	-	-	-	-	إناث	
	Both Sexes	145	-	144	1	1	-	-	-	-	-	-	-	-	كلا الجنسين	
40 - 44	Male	5	-	5	-	-	-	-	-	-	-	-	-	-	ذكور	44 - 40
	Female	199	-	197	2	-	-	-	-	2	-	-	-	-	إناث	
	Both Sexes	204	-	202	2	-	-	-	-	2	-	-	-	-	كلا الجنسين	
45 - 49	Male	10	-	8	2	-	1	-	-	-	1	-	-	-	ذكور	49 - 45
	Female	323	-	319	4	1	-	-	-	1	1	-	1	-	إناث	
	Both Sexes	333	-	327	6	1	1	-	-	1	1	1	1	-	كلا الجنسين	

جدول (73 تابع): السكان الفلسطينيون 12 سنة فأكثر المعاقون حسب الحالة الزوجية وفئات العمر بالسنوات والجنس ونوع الإعاقة

Table (73 Cont.): Palestinian Population 12 Years and Over with Disability by Marital Status, Age Groups in Years, Sex and Type of Disability

Marital Status	Age	Sex	مجموع السكان 12 سنة فأكثر				نوع الإعاقة										الحالة الزوجية	العمر
			Total Population 12 Years and Over				Type of Disability											
			المجموع	غير مبيّن	غير المعاقين	المعاقون	أخرى	استخدام الأصابع	متعددة	عقلية وحركية	سمعية ونطقية	حركية	عقلية	نطقية	سمعية	بصرية		
Total	Not Stated	Without Disabilities	With Disabilities	Others	Grasping	Multiple	Mental & Moving	Hearing & Speaking	Moving	Mental	Speaking	Hearing	Seeing					
50 - 54	Male		18	-	16	2	-	-	-	-	-	-	1	-	1	-	ذكور	54 - 50
	Female		530	-	509	21	1	1	2	-	1	10	-	-	1	5	إناث	
	Both Sexes		548	-	525	23	1	1	2	-	1	10	1	-	2	5	كلا الجنسين	
55 - 59	Male		18	-	16	2	-	-	-	-	1	-	-	-	-	1	ذكور	59 - 55
	Female		710	-	674	36	1	-	3	-	-	15	1	-	4	12	إناث	
	Both Sexes		728	-	690	38	1	-	3	-	-	16	1	-	4	13	كلا الجنسين	
60 - 64	Male		61	-	60	1	-	-	-	-	-	1	-	-	-	-	ذكور	64 - 60
	Female		983	-	940	43	1	1	1	-	-	17	-	2	2	19	إناث	
	Both Sexes		1044	-	1000	44	1	1	1	-	-	18	-	2	2	19	كلا الجنسين	
65 - 69	Male		98	-	87	11	-	-	2	-	1	1	-	-	2	5	ذكور	69 - 65
	Female		1127	-	1078	49	2	2	1	2	1	20	3	1	7	10	إناث	
	Both Sexes		1225	-	1165	60	2	2	3	2	2	21	3	1	9	15	كلا الجنسين	
70+	Male		424	-	373	51	1	2	5	2	1	21	-	1	3	15	ذكور	+ 70
	Female		2239	-	2045	194	7	1	30	4	2	93	4	1	15	37	إناث	
	Both Sexes		2663	-	2418	245	8	3	35	6	3	114	4	2	18	52	كلا الجنسين	
Not Stated	Male		-	-	-	-	-	-	-	-	-	-	-	-	-	-	ذكور	غير مبيّن
	Female		5	-	5	-	-	-	-	-	-	-	-	-	-	-	إناث	
	Both Sexes		5	-	5	-	-	-	-	-	-	-	-	-	-	-	كلا الجنسين	
<b>Total</b>	Male		<b>648</b>	-	<b>577</b>	<b>71</b>	<b>2</b>	<b>3</b>	<b>7</b>	<b>2</b>	<b>2</b>	<b>25</b>	<b>2</b>	<b>1</b>	<b>6</b>	<b>21</b>	ذكور	<b>المجموع</b>
	Female		<b>6471</b>	-	<b>6119</b>	<b>352</b>	<b>13</b>	<b>5</b>	<b>37</b>	<b>6</b>	<b>5</b>	<b>160</b>	<b>9</b>	<b>5</b>	<b>29</b>	<b>83</b>	إناث	
	Both Sexes		<b>7119</b>	-	<b>6696</b>	<b>423</b>	<b>15</b>	<b>8</b>	<b>44</b>	<b>8</b>	<b>7</b>	<b>185</b>	<b>11</b>	<b>6</b>	<b>35</b>	<b>104</b>	كلا الجنسين	

جدول (73 تابع): السكان الفلسطينيون 12 سنة فأكثر المعاقون حسب الحالة الزوجية وفئات العمر بالسنوات والجنس ونوع الإعاقة

Table (73 Cont.): Palestinian Population 12 Years and Over with Disability by Marital Status, Age Groups in Years, Sex and Type of Disability

Marital Status Age Sex	مجموع السكان 12 سنة فأكثر Total Population 12 Years and Over				نوع الإعاقة Type of Disability									الحالة الزوجية العمر الجنس		
	المجموع Total	غير مبيّن Not Stated	غير المعاقين Without Disabilities	المعاقون With Disabilities	أخرى Others	استخدام الأصابع Grasping	متعددة Multiple	عقلية وحركية Mental & Moving	سمعية ونطقية Hearing & Speaking	حركية Moving	عقلية Mental	نطقية Speaking	سمعية Hearing		بصرية Seeing	
<b>Not Stated</b>															غير مبيّن	
12 - 14	Male	-	-	-	-	-	-	-	-	-	-	-	-	-	ذكور	14 - 12
	Female	-	-	-	-	-	-	-	-	-	-	-	-	-	إناث	
	Both Sexes	-	-	-	-	-	-	-	-	-	-	-	-	-	كلا الجنسين	
15 - 19	Male	30	-	30	-	-	-	-	-	-	-	-	-	-	ذكور	19 - 15
	Female	40	-	39	1	-	-	-	-	-	-	1	-	-	إناث	
	Both Sexes	70	-	69	1	-	-	-	-	-	-	1	-	-	كلا الجنسين	
20 - 24	Male	37	-	36	1	1	-	-	-	-	-	-	-	-	ذكور	24 - 20
	Female	28	-	26	2	1	-	-	-	-	-	1	-	-	إناث	
	Both Sexes	65	-	62	3	2	-	-	-	-	-	1	-	-	كلا الجنسين	
25 - 29	Male	15	-	15	-	-	-	-	-	-	-	-	-	-	ذكور	29 - 25
	Female	10	-	10	-	-	-	-	-	-	-	-	-	-	إناث	
	Both Sexes	25	-	25	-	-	-	-	-	-	-	-	-	-	كلا الجنسين	
30 - 34	Male	4	-	4	-	-	-	-	-	-	-	-	-	-	ذكور	34 - 30
	Female	7	-	6	1	-	-	-	-	-	-	1	-	-	إناث	
	Both Sexes	11	-	10	1	-	-	-	-	-	-	1	-	-	كلا الجنسين	
35 - 39	Male	-	-	-	-	-	-	-	-	-	-	-	-	-	ذكور	39 - 35
	Female	4	-	3	1	-	-	-	-	-	1	-	-	-	إناث	
	Both Sexes	4	-	3	1	-	-	-	-	-	1	-	-	-	كلا الجنسين	
40 - 44	Male	2	-	1	1	-	-	-	-	-	-	-	-	1	ذكور	44 - 40
	Female	5	-	5	-	-	-	-	-	-	-	-	-	-	إناث	
	Both Sexes	7	-	6	1	-	-	-	-	-	-	-	-	1	كلا الجنسين	
45 - 49	Male	-	-	-	-	-	-	-	-	-	-	-	-	-	ذكور	49 - 45
	Female	5	-	5	-	-	-	-	-	-	-	-	-	-	إناث	
	Both Sexes	5	-	5	-	-	-	-	-	-	-	-	-	-	كلا الجنسين	

جدول (73 تابع): السكان الفلسطينيون 12 سنة فأكثر المعاقون حسب الحالة الزوجية وفئات العمر بالسنوات والجنس ونوع الإعاقة

Table (73 Cont.): Palestinian Population 12 Years and Over with Disability by Marital Status, Age Groups in Years, Sex and Type of Disability

Marital Status	Age	Sex	مجموع السكان 12 سنة فأكثر				نوع الإعاقة										الحالة الزوجية	العمر	
			Total Population 12 Years and Over				Type of Disability												
			المجموع	غير مبين	غير المعاقين	المعاقون	أخرى	استخدام الأصابع	متعددة	عقلية وحركية	سمعية ونطقية	حركية	عقلية	نطقية	سمعية	بصرية			
Total	Not Stated	Without Disabilities	With Disabilities	Others	Grasping	Multiple	Mental & Moving	Hearing & Speaking	Moving	Mental	Speaking	Hearing	Seeing						
50 - 54	Male		2	-	1	1	-	-	-	-	-	-	-	1	-	-	-	ذكور	54 - 50
	Female		9	-	9	-	-	-	-	-	-	-	-	-	-	-	-	إناث	
	Both Sexes		11	-	10	1	-	-	-	-	-	-	-	1	-	-	-	كلا الجنسين	
55 - 59	Male		-	-	-	-	-	-	-	-	-	-	-	-	-	-	-	ذكور	59 - 55
	Female		9	-	9	-	-	-	-	-	-	-	-	-	-	-	-	إناث	
	Both Sexes		9	-	9	-	-	-	-	-	-	-	-	-	-	-	-	كلا الجنسين	
60 - 64	Male		1	-	1	-	-	-	-	-	-	-	-	-	-	-	-	ذكور	64 - 60
	Female		18	-	18	-	-	-	-	-	-	-	-	-	-	-	-	إناث	
	Both Sexes		19	-	19	-	-	-	-	-	-	-	-	-	-	-	-	كلا الجنسين	
65 - 69	Male		-	-	-	-	-	-	-	-	-	-	-	-	-	-	-	ذكور	69 - 65
	Female		26	-	26	-	-	-	-	-	-	-	-	-	-	-	-	إناث	
	Both Sexes		26	-	26	-	-	-	-	-	-	-	-	-	-	-	-	كلا الجنسين	
70+	Male		9	-	8	1	1	-	-	-	-	-	-	-	-	-	-	ذكور	+ 70
	Female		42	-	40	2	-	2	-	-	-	-	-	-	-	-	-	إناث	
	Both Sexes		51	-	48	3	1	2	-	-	-	-	-	-	-	-	-	كلا الجنسين	
Not Stated	Male		22	1	19	2	1	-	-	-	-	1	-	-	-	-	-	ذكور	غير مبين
	Female		17	3	12	2	-	1	-	1	-	-	-	-	-	-	-	إناث	
	Both Sexes		39	4	31	4	1	1	-	1	-	1	-	-	-	-	-	كلا الجنسين	
<b>Total</b>	Male		<b>122</b>	<b>1</b>	<b>115</b>	<b>6</b>	<b>3</b>	-	-	-	-	<b>2</b>	-	-	<b>1</b>	-	-	ذكور	<b>المجموع</b>
	Female		<b>220</b>	<b>3</b>	<b>208</b>	<b>9</b>	<b>1</b>	-	<b>3</b>	-	<b>1</b>	-	<b>3</b>	-	-	-	-	إناث	
	Both Sexes		<b>342</b>	<b>4</b>	<b>323</b>	<b>15</b>	<b>4</b>	-	<b>3</b>	-	<b>1</b>	-	<b>3</b>	<b>3</b>	-	-	-	كلا الجنسين	

جدول (73 تابع): السكان الفلسطينيون 12 سنة فأكثر المعاقون حسب الحالة الزوجية وفئات العمر بالسنوات والجنس ونوع الإعاقة

Table (73 Cont.): Palestinian Population 12 Years and Over with Disability by Marital Status, Age Groups in Years, Sex and Type of Disability

Marital Status Age Sex	مجموع السكان 12 سنة فأكثر Total Population 12 Years and Over				نوع الإعاقة Type of Disability										الحالة الزوجية العمر الجنس		
	المجموع Total	غير مبين Not Stated	غير المعاقين Without Disabilities	المعاقون With Disabilities	أخرى Others	استخدام الأصابع Grasping	متعددة Multiple	عقلية وحركية Mental & Moving	سمعية ونطقية Hearing & Speaking	حركية Moving	عقلية Mental	نطقية Speaking	سمعية Hearing	بصرية Seeing			
<b>Total</b>																المجموع	
12 - 14	Male	13375	-	13148	227	10	10	17	18	19	41	49	27	12	24	ذكور	14 - 12
	Female	12753	-	12578	175	9	4	19	16	16	39	28	16	5	23	إناث	
	Both Sexes	26128	-	25726	402	19	14	36	34	35	80	77	43	17	47	كلا الجنسين	
15 - 19	Male	19126	-	18748	378	31	15	26	26	21	85	82	31	17	44	ذكور	19 - 15
	Female	18593	-	18361	232	10	6	14	20	16	57	55	27	8	19	إناث	
	Both Sexes	37719	-	37109	610	41	21	40	46	37	142	137	58	25	63	كلا الجنسين	
20 - 24	Male	15866	-	15520	346	23	23	25	22	13	114	67	18	9	32	ذكور	24 - 20
	Female	15287	-	15091	196	10	3	15	5	16	51	55	12	5	24	إناث	
	Both Sexes	31153	-	30611	542	33	26	40	27	29	165	122	30	14	56	كلا الجنسين	
25 - 29	Male	12247	-	11993	254	30	21	15	4	7	87	46	10	8	26	ذكور	29 - 25
	Female	11290	-	11172	118	10	3	12	1	9	37	22	12	2	10	إناث	
	Both Sexes	23537	-	23165	372	40	24	27	5	16	124	68	22	10	36	كلا الجنسين	
30 - 34	Male	11260	-	10970	290	30	9	21	7	16	120	50	4	6	27	ذكور	34 - 30
	Female	9960	-	9826	134	5	4	7	4	4	48	42	7	4	9	إناث	
	Both Sexes	21220	-	20796	424	35	13	28	11	20	168	92	11	10	36	كلا الجنسين	
35 - 39	Male	8416	-	8188	228	20	15	15	6	10	81	44	3	7	27	ذكور	39 - 35
	Female	7393	-	7298	95	10	3	7	3	9	34	19	2	3	5	إناث	
	Both Sexes	15809	-	15486	323	30	18	22	9	19	115	63	5	10	32	كلا الجنسين	
40 - 44	Male	6041	-	5849	192	22	7	9	4	6	78	30	2	3	31	ذكور	44 - 40
	Female	5776	-	5709	67	5	1	4	2	5	23	14	2	4	7	إناث	
	Both Sexes	11817	-	11558	259	27	8	13	6	11	101	44	4	7	38	كلا الجنسين	
45 - 49	Male	5041	-	4887	154	14	9	10	6	3	53	18	2	8	31	ذكور	49 - 45
	Female	4789	-	4709	80	2	1	4	2	7	22	17	3	3	19	إناث	
	Both Sexes	9830	-	9596	234	16	10	14	8	10	75	35	5	11	50	كلا الجنسين	

جدول (73 تابع): السكان الفلسطينيين 12 سنة فأكثر المعاقون حسب الحالة الزوجية وفئات العمر بالسنوات والجنس ونوع الإعاقة

Table (73 Cont.): Palestinian Population 12 Years and Over with Disability by Marital Status, Age Groups in Years, Sex and Type of Disability

Marital Status	Age	Sex	مجموع السكان 12 سنة فأكثر				نوع الإعاقة										الحالة الزوجية العمر الجنس
			Total Population 12 Years and Over				Type of Disability										
			المجموع Total	غير مبين Not Stated	غير المعاقين Without Disabilities	المعاقون With Disabilities	أخرى Others	استخدام الأصابع Grasping	متعددة Multiple	عقلية وحركية Mental & Moving	سمعية ونطقية Hearing & Speaking	حركية Moving	عقلية Mental	نطقية Speaking	سمعية Hearing	بصرية Seeing	
50 - 54	Male	3656	-	3520	136	10	7	8	5	5	45	22	2	7	25	ذكور	54 - 50
	Female	3829	-	3741	88	5	2	3	1	6	32	11	1	6	21	إناث	
	Both Sexes	7485	-	7261	224	15	9	11	6	11	77	33	3	13	46	كلا الجنسين	
55 - 59	Male	2217	-	2117	100	7	7	7	1	3	33	9	2	3	28	ذكور	59 - 55
	Female	3090	-	2976	114	6	2	7	2	2	40	5	3	12	35	إناث	
	Both Sexes	5307	-	5093	214	13	9	14	3	5	73	14	5	15	63	كلا الجنسين	
60 - 64	Male	2473	-	2327	146	11	12	13	2	3	48	12	3	10	32	ذكور	64 - 60
	Female	2726	-	2608	118	5	3	5	-	-	47	4	3	6	45	إناث	
	Both Sexes	5199	-	4935	264	16	15	18	2	3	95	16	6	16	77	كلا الجنسين	
65 - 69	Male	1711	-	1585	126	4	-	9	6	2	44	6	2	11	42	ذكور	69 - 65
	Female	2350	-	2247	103	3	3	4	2	2	49	6	1	11	22	إناث	
	Both Sexes	4061	-	3832	229	7	3	13	8	4	93	12	3	22	64	كلا الجنسين	
70 +	Male	2480	-	2225	255	9	6	26	3	1	101	4	3	33	69	ذكور	+ 70
	Female	3123	-	2866	257	7	2	39	4	2	121	8	1	22	51	إناث	
	Both Sexes	5603	-	5091	512	16	8	65	7	3	222	12	4	55	120	كلا الجنسين	
Not Stated	Male	51	1	47	3	1	-	-	1	-	-	1	-	-	-	ذكور	غير مبين
	Female	42	3	36	3	-	-	1	1	1	-	-	-	-	-	إناث	
	Both Sexes	93	4	83	6	1	-	1	2	1	-	1	-	-	-	كلا الجنسين	
Total	Male	103960	1	101124	2835	222	141	201	111	109	930	440	109	134	438	ذكور	المجموع
	Female	101001	3	99218	1780	87	37	141	63	95	600	286	90	91	290	إناث	
	Both Sexes	204961	4	200342	4615	309	178	342	174	204	1530	726	199	225	728	كلا الجنسين	

جدول 74: السكان الفلسطينيون المعاقون حسب سبب الإعاقة وفئات العمر بالسنوات والجنس ونوع الإعاقة

Table 74: Palestinian Population with Disability by Cause, Age Groups in Years, Sex and Type of Disability

Age	Cause of Disability	Sex	Total Population			Type of Disability										نوع الإعاقة			
			المجموع Total	غير مبين Not Stated	غير المعاقين Without Disabilities	المعاقون With Disabilities	أخرى Others	استخدام الأصابع Grasping	متعددة Multiple	عقلية وحركية Mental & Moving	سمعية و لفظية Hearing & Speaking	حركية Moving	عقلية Mental	لفظية Speaking	سمعية Hearing	بصرية Seeing	الجنس	سبب الإعاقة	العمر
0 - 4	Disease	Male	36404	-	36363	41	5	2	4	8	1	13	1	3	1	3	ذكور	مرضي	4 - 0
		Female	34880	-	34847	33	4	-	3	3	1	11	3	3	3	2	إناث		
		Both Sexes	71284	-	71210	74	9	2	7	11	2	24	4	6	4	5	كلا الجنسين		
	Congenital	Male	176	-	-	176	17	8	15	26	12	31	14	38	5	10	ذكور	خلفي	
		Female	150	-	-	150	13	4	13	18	12	40	16	12	6	16	إناث		
		Both Sexes	326	-	-	326	30	12	28	44	24	71	30	50	11	26	كلا الجنسين		
	Birth Related	Male	37	-	-	37	3	2	2	-	-	30	-	-	-	-	ذكور	أثناء الولادة	
		Female	26	-	-	26	1	1	9	-	-	15	-	-	-	-	إناث		
		Both Sexes	63	-	-	63	4	3	11	-	-	45	-	-	-	-	كلا الجنسين		
	War	Male	1	-	-	1	-	1	-	-	-	-	-	-	-	-	ذكور	حرب	
		Female	1	-	-	1	-	-	-	-	-	1	-	-	-	-	إناث		
		Both Sexes	2	-	-	2	-	1	-	-	1	-	-	-	-	-	كلا الجنسين		
	Work Injury	Male	-	-	-	-	-	-	-	-	-	-	-	-	-	-	ذكور	إصابة عمل	
		Female	-	-	-	-	-	-	-	-	-	-	-	-	-	-	إناث		
		Both Sexes	-	-	-	-	-	-	-	-	-	-	-	-	-	-	كلا الجنسين		
	Traffic Accidents	Male	1	-	-	1	-	-	-	-	-	1	-	-	-	-	ذكور	حادث سير	
		Female	2	-	-	2	1	-	-	-	-	-	-	-	-	1	إناث		
		Both Sexes	3	-	-	3	1	-	-	-	-	1	-	-	-	1	كلا الجنسين		
	Other Accidents	Male	8	-	-	8	1	1	-	1	1	1	-	1	-	2	ذكور	حوادث أخرى	
		Female	4	-	-	4	1	-	-	1	-	2	-	-	-	-	إناث		
		Both Sexes	12	-	-	12	2	1	-	2	1	3	-	1	-	2	كلا الجنسين		
	Others	Male	7	-	-	7	-	1	1	1	-	-	-	4	-	-	ذكور	أخرى	
		Female	5	-	-	5	1	-	-	-	-	2	-	1	-	1	إناث		
		Both Sexes	12	-	-	12	1	1	1	1	-	2	-	5	-	1	كلا الجنسين		
	Not Stated	Male	6	-	-	6	-	-	2	-	-	-	-	-	1	3	ذكور	غير مبين	
		Female	6	-	-	6	-	-	1	-	1	1	1	-	-	2	إناث		
		Both Sexes	12	-	-	12	-	-	3	-	1	1	1	-	1	5	كلا الجنسين		
Total	Male	36640	-	36363	277	26	15	24	36	14	76	15	46	7	18	ذكور	المجموع		
	Female	35074	-	34847	227	21	5	26	22	15	71	20	16	9	22	إناث			
	Both Sexes	71714	-	71210	504	47	20	50	58	29	147	35	62	16	40	كلا الجنسين			



جدول (74 تابع): السكان الفلسطينيون المعاقون حسب سبب الإعاقة وفئات العمر بالسنوات والجنس ونوع الإعاقة

Table (74 Cont.): Palestinian Population with Disability by Cause, Age Groups in Years, Sex and Type of Disability

Age	Cause of Disability	Sex	Total Population			Type of Disability										نوع الإعاقة			
			المجموع Total	غير مبين Not Stated	غير المعاقين Without Disabilities	المعاقون With Disabilities	أخرى Others	استخدام الأصابع Grasping	متعددة Multiple	عقلية وحركية Mental & Moving	سمعية و لفظية Hearing & Speaking	حركية Moving	عقلية Mental	لفظية Speaking	سمعية Hearing	بصرية Seeing	الجنس	سبب الإعاقة	العمر
5 - 9	Disease	Male	31813	-	31728	85	6	1	12	7	4	22	13	9	2	9	ذكور	مرضي	9 - 5
		Female	30570	-	30501	69	4	2	10	7	6	8	9	12	5	6	إناث		
		Both Sexes	62383	-	62229	154	10	3	22	14	10	30	22	21	7	15	كلا الجنسين		
	Congenital	Male	269	-	-	269	13	3	17	23	25	45	59	45	16	23	ذكور	خلفي	
		Female	205	-	-	205	8	3	22	13	36	37	34	32	4	16	إناث		
		Both Sexes	474	-	-	474	21	6	39	36	61	82	93	77	20	39	كلا الجنسين		
	Birth Related	Male	39	-	-	39	3	-	4	-	-	32	-	-	-	-	ذكور	أثناء الولادة	
		Female	29	-	-	29	4	3	5	-	-	17	-	-	-	-	إناث		
		Both Sexes	68	-	-	68	7	3	9	-	-	49	-	-	-	-	كلا الجنسين		
	War	Male	9	-	-	9	-	-	1	-	1	4	1	-	-	2	ذكور	حرب	
		Female	10	-	-	10	-	1	2	-	-	4	1	-	-	2	إناث		
		Both Sexes	19	-	-	19	-	1	3	-	1	8	2	-	-	4	كلا الجنسين		
	Work Injury	Male	-	-	-	-	-	-	-	-	-	-	-	-	-	-	ذكور	إصابة عمل	
		Female	-	-	-	-	-	-	-	-	-	-	-	-	-	-	-		إناث
		Both Sexes	-	-	-	-	-	-	-	-	-	-	-	-	-	-	كلا الجنسين		
	Traffic Accidents	Male	19	-	-	19	1	1	3	-	-	10	1	-	1	2	ذكور	حادث سير	
		Female	5	-	-	5	-	-	1	-	-	2	2	-	-	-	إناث		
		Both Sexes	24	-	-	24	1	1	4	-	-	12	3	-	1	2	كلا الجنسين		
	Other Accidents	Male	23	-	-	23	1	-	2	1	-	11	3	-	1	4	ذكور	حوادث أخرى	
		Female	12	-	-	12	-	1	-	2	-	4	3	-	1	1	إناث		
		Both Sexes	35	-	-	35	1	1	2	3	-	15	6	-	2	5	كلا الجنسين		
	Others	Male	9	-	-	9	1	-	-	-	-	2	-	-	1	5	ذكور	أخرى	
		Female	10	-	-	10	1	-	1	1	-	4	-	2	-	1	إناث		
		Both Sexes	19	-	-	19	2	-	1	1	-	6	-	2	1	6	كلا الجنسين		
	Not Stated	Male	4	-	-	4	-	1	1	-	-	1	1	-	-	-	ذكور	غير مبين	
		Female	4	-	-	4	-	-	1	-	1	-	-	-	1	1	إناث		
		Both Sexes	8	-	-	8	-	1	2	-	1	1	-	1	1	1	كلا الجنسين		
	Total	Male	32185	-	31728	457	25	6	40	31	30	127	78	54	21	45	ذكور	المجموع	
		Female	30845	-	30501	344	17	10	42	23	43	76	49	46	11	27	إناث		
		Both Sexes	63030	-	62229	801	42	16	82	54	73	203	127	100	32	72	كلا الجنسين		

جدول (74 تابع): السكان الفلسطينيون المعاقون حسب سبب الإعاقة وفئات العمر بالسنوات والجنس ونوع الإعاقة

Table (74 Cont.): Palestinian Population with Disability by Cause, Age Groups in Years, Sex and Type of Disability

Age	Cause of Disability	Sex	Total Population			Type of Disability										نوع الإعاقة			
			المجموع Total	غير مبيّن Not Stated	غير المعاقين Without Disabilities	المعاقون With Disabilities	أخرى Others	استخدام الأصابع Grasping	متعددة Multiple	عقلية وحركية Mental & Moving	سمعية و لفظية Hearing & Speaking	حركية Moving	عقلية Mental	لفظية Speaking	سمعية Hearing	بصرية Seeing	الجنس	سبب الإعاقة	العمر
10 - 14	Disease	Male	23170	-	23077	93	1	2	12	9	5	16	21	13	8	6	ذكور	مرضي	14 - 10
		Female	22129	-	22047	82	1	1	12	12	8	15	12	8	4	9	إناث		
		Both Sexes	45299	-	45124	175	2	3	24	21	13	31	33	21	12	15	كلا الجنسين		
	Congenital	Male	213	-	-	213	8	2	12	24	20	42	43	34	9	19	ذكور	خلفي	
		Female	169	-	-	169	8	2	19	12	18	29	33	22	8	18	إناث		
		Both Sexes	382	-	-	382	16	4	31	36	38	71	76	56	17	37	كلا الجنسين		
	Birth Related	Male	23	-	-	23	2	1	7	-	-	13	-	-	-	-	ذكور	أثناء الولادة	
		Female	18	-	-	18	-	1	2	-	-	15	-	-	-	-	إناث		
		Both Sexes	41	-	-	41	2	2	9	-	-	28	-	-	-	-	كلا الجنسين		
	War	Male	22	-	-	22	2	-	1	1	1	5	2	1	2	7	ذكور	حرب	
		Female	3	-	-	3	1	-	-	-	-	1	1	-	-	-	إناث		
		Both Sexes	25	-	-	25	3	-	1	1	1	6	3	1	2	7	كلا الجنسين		
	Work Injury	Male	-	-	-	-	-	-	-	-	-	-	-	-	-	-	ذكور	إصابة عمل	
		Female	-	-	-	-	-	-	-	-	-	-	-	-	-	-	إناث		
		Both Sexes	-	-	-	-	-	-	-	-	-	-	-	-	-	-	كلا الجنسين		
	Traffic Accidents	Male	12	-	-	12	1	-	1	1	1	6	-	-	-	2	ذكور	حادث سير	
		Female	5	-	-	5	-	1	-	-	-	2	1	-	-	1	إناث		
		Both Sexes	17	-	-	17	1	1	1	1	1	8	1	-	-	3	كلا الجنسين		
	Other Accidents	Male	26	-	-	26	3	5	1	1	-	3	8	1	1	3	ذكور	حوادث أخرى	
		Female	14	-	-	14	-	-	-	-	1	5	5	-	-	3	إناث		
		Both Sexes	40	-	-	40	3	5	1	1	1	8	13	1	1	6	كلا الجنسين		
	Others	Male	18	-	-	18	3	1	3	1	2	1	-	3	1	3	ذكور	أخرى	
		Female	14	-	-	14	3	1	2	2	1	1	-	1	-	3	إناث		
		Both Sexes	32	-	-	32	6	2	5	3	3	2	-	4	1	6	كلا الجنسين		
Not Stated	Male	6	-	-	6	1	-	-	1	-	1	2	-	-	1	ذكور	غير مبيّن		
	Female	-	-	-	-	-	-	-	-	-	-	-	-	-	-	إناث			
	Both Sexes	6	-	-	6	1	-	-	1	-	1	2	-	-	1	كلا الجنسين			
<b>Total</b>	<b>Male</b>	<b>23490</b>	<b>-</b>	<b>23077</b>	<b>413</b>	<b>21</b>	<b>11</b>	<b>37</b>	<b>38</b>	<b>29</b>	<b>87</b>	<b>76</b>	<b>52</b>	<b>21</b>	<b>41</b>	<b>ذكور</b>	<b>المجموع</b>		
	<b>Female</b>	<b>22352</b>	<b>-</b>	<b>22047</b>	<b>305</b>	<b>13</b>	<b>6</b>	<b>35</b>	<b>26</b>	<b>28</b>	<b>68</b>	<b>52</b>	<b>31</b>	<b>12</b>	<b>34</b>	<b>إناث</b>			
	<b>Both Sexes</b>	<b>45842</b>	<b>-</b>	<b>45124</b>	<b>718</b>	<b>34</b>	<b>17</b>	<b>72</b>	<b>64</b>	<b>57</b>	<b>155</b>	<b>128</b>	<b>83</b>	<b>33</b>	<b>75</b>	<b>كلا الجنسين</b>			

جدول (74 تابع): السكان الفلسطينيون المعاقون حسب سبب الإعاقة وفئات العمر بالسنوات والجنس ونوع الإعاقة

Table (74 Cont.): Palestinian Population with Disability by Cause, Age Groups in Years, Sex and Type of Disability

Age	Cause of Disability	Sex	Total Population			Type of Disability										نوع الإعاقة			
			المجموع Total	غير مبين Not Stated	غير المعاقين Without Disabilities	المعاقون With Disabilities	أخرى Others	استخدام الأصابع Grasping	متعددة Multiple	عقلية وحركية Mental & Moving	سمعية و نطقية Hearing & Speaking	حركية Moving	عقلية Mental	نطقية Speaking	سمعية Hearing	بصرية Seeing	الجنس	سبب الإعاقة	العمر
15 - 19	Disease	Male	18846	-	18748	98	7	1	7	9	7	19	24	9	6	9	ذكور	مرضي	19 - 15
		Female	18419	-	18361	58	3	1	1	5	7	14	15	6	5	1	إناث		
		Both Sexes	37265	-	37109	156	10	2	8	14	14	33	39	15	11	10	كلا الجنسين		
	Congenital	Male	168	-	-	168	10	4	15	12	11	25	50	21	6	14	ذكور	خلفي	
		Female	131	-	-	131	5	2	11	11	9	21	38	20	3	11	إناث		
		Both Sexes	299	-	-	299	15	6	26	23	20	46	88	41	9	25	كلا الجنسين		
	Birth Related	Male	17	-	-	17	-	-	3	-	-	14	-	-	-	-	ذكور	أثناء الولادة	
		Female	18	-	-	18	1	1	2	-	-	14	-	-	-	-	إناث		
		Both Sexes	35	-	-	35	1	1	5	-	-	28	-	-	-	-	كلا الجنسين		
	War	Male	35	-	-	35	2	2	1	2	1	11	3	1	1	11	ذكور	حرب	
		Female	8	-	-	8	1	-	-	1	-	3	-	-	-	3	إناث		
		Both Sexes	43	-	-	43	3	2	1	3	1	14	3	1	1	14	كلا الجنسين		
	Work Injury	Male	8	-	-	8	1	4	-	-	-	3	-	-	-	-	ذكور	إصابة عمل	
		Female	1	-	-	1	-	-	-	-	-	-	-	-	-	1	إناث		
		Both Sexes	9	-	-	9	1	4	-	-	-	3	-	-	-	1	كلا الجنسين		
	Traffic Accidents	Male	16	-	-	16	2	-	-	1	1	10	-	-	1	1	ذكور	حادث سير	
		Female	4	-	-	4	-	-	-	2	-	2	-	-	-	-	إناث		
		Both Sexes	20	-	-	20	2	-	-	3	1	12	-	-	1	1	كلا الجنسين		
	Other Accidents	Male	20	-	-	20	3	4	-	1	-	2	2	-	1	7	ذكور	حوادث أخرى	
		Female	4	-	-	4	-	1	-	-	-	1	1	1	-	-	إناث		
		Both Sexes	24	-	-	24	3	5	-	1	-	3	3	1	1	7	كلا الجنسين		
	Others	Male	15	-	-	15	5	-	-	1	1	1	3	-	2	2	ذكور	أخرى	
		Female	6	-	-	6	-	1	-	1	-	2	-	-	-	2	إناث		
		Both Sexes	21	-	-	21	5	1	-	2	1	3	3	-	2	4	كلا الجنسين		
	Not Stated	Male	1	-	-	1	1	-	-	-	-	-	-	-	-	-	ذكور	غير مبين	
		Female	2	-	-	2	-	-	-	-	-	-	1	-	-	1	إناث		
		Both Sexes	3	-	-	3	1	-	-	-	-	-	1	-	-	1	كلا الجنسين		
Total	Male	19126	-	18748	378	31	15	26	26	21	85	82	31	17	44	ذكور	المجموع		
	Female	18593	-	18361	232	10	6	14	20	16	57	55	27	8	19	إناث			
	Both Sexes	37719	-	37109	610	41	21	40	46	37	142	137	58	25	63	كلا الجنسين			

جدول (74 تابع): السكان الفلسطينيون المعاقون حسب سبب الإعاقة وفئات العمر بالسنوات والجنس ونوع الإعاقة

Table (74 Cont.): Palestinian Population with Disability by Cause, Age Groups in Years, Sex and Type of Disability

Age	Cause of Disability	Sex	Total Population			Type of Disability										نوع الإعاقة			
			المجموع Total	غير مبين Not Stated	غير المعاقين Without Disabilities	المعاقون With Disabilities	أخرى Others	استخدام الأصابع Grasping	متعددة Multiple	عقلية وحركية Mental & Moving	سمعية و لفظية Hearing & Speaking	حركية Moving	عقلية Mental	لفظية Speaking	سمعية Hearing	بصرية Seeing	الجنس	سبب الإعاقة	العمر
20 - 24	Disease	Male	15599	-	15520	79	3	-	6	5	3	27	18	13	1	3	ذكور	مرضي	24 - 20
		Female	15151	-	15091	60	6	-	5	1	3	19	14	5	1	6	إناث		
		Both Sexes	30750	-	30611	139	9	-	11	6	6	46	32	18	2	9	كلا الجنسين		
	Congenital	Male	113	-	-	113	8	2	8	12	10	17	36	5	7	8	ذكور	خلفي	
		Female	98	-	-	98	4	-	7	4	13	11	36	6	3	14	إناث		
		Both Sexes	211	-	-	211	12	2	15	16	23	28	72	11	10	22	كلا الجنسين		
	Birth Related	Male	6	-	-	6	-	1	2	-	-	3	-	-	-	-	ذكور	أثناء الولادة	
		Female	12	-	-	12	-	-	2	-	-	10	-	-	-	-	إناث		
		Both Sexes	18	-	-	18	-	1	4	-	-	13	-	-	-	-	كلا الجنسين		
	War	Male	77	-	-	77	8	10	2	1	-	36	9	-	-	11	ذكور	حرب	
		Female	5	-	-	5	-	1	-	-	-	2	1	1	-	-	إناث		
		Both Sexes	82	-	-	82	8	11	2	1	-	38	10	1	-	11	كلا الجنسين		
	Work Injury	Male	13	-	-	13	-	3	2	1	-	6	-	-	-	1	ذكور	إصابة عمل	
		Female	-	-	-	-	-	-	-	-	-	-	-	-	-	-	إناث		
		Both Sexes	13	-	-	13	-	3	2	1	-	6	-	-	-	1	كلا الجنسين		
	Traffic Accidents	Male	15	-	-	15	-	1	-	1	-	13	-	-	-	-	ذكور	حادث سير	
		Female	5	-	-	5	-	-	-	-	-	2	2	-	1	-	إناث		
		Both Sexes	20	-	-	20	-	1	-	1	-	15	2	-	1	-	كلا الجنسين		
	Other Accidents	Male	26	-	-	26	1	5	3	2	-	8	1	-	1	5	ذكور	حوادث أخرى	
		Female	12	-	-	12	-	2	1	-	-	6	1	-	-	2	إناث		
		Both Sexes	38	-	-	38	1	7	4	2	-	14	2	-	1	7	كلا الجنسين		
	Others	Male	13	-	-	13	3	1	2	-	-	3	3	-	-	1	ذكور	أخرى	
		Female	3	-	-	3	-	-	-	-	-	1	1	-	-	1	إناث		
		Both Sexes	16	-	-	16	3	1	2	-	-	4	4	-	-	2	كلا الجنسين		
Not Stated	Male	4	-	-	4	-	-	-	-	-	1	-	-	-	3	ذكور	غير مبين		
	Female	1	-	-	1	-	-	-	-	-	-	-	-	-	1	إناث			
	Both Sexes	5	-	-	5	-	-	-	-	-	1	-	-	-	4	كلا الجنسين			
<b>Total</b>	<b>Male</b>	<b>15866</b>	<b>-</b>	<b>15520</b>	<b>346</b>	<b>23</b>	<b>23</b>	<b>25</b>	<b>22</b>	<b>13</b>	<b>114</b>	<b>67</b>	<b>18</b>	<b>9</b>	<b>32</b>	<b>ذكور</b>	<b>المجموع</b>		
	<b>Female</b>	<b>15287</b>	<b>-</b>	<b>15091</b>	<b>196</b>	<b>10</b>	<b>3</b>	<b>15</b>	<b>5</b>	<b>16</b>	<b>51</b>	<b>55</b>	<b>12</b>	<b>5</b>	<b>24</b>	<b>إناث</b>			
	<b>Both Sexes</b>	<b>31153</b>	<b>-</b>	<b>30611</b>	<b>542</b>	<b>33</b>	<b>26</b>	<b>40</b>	<b>27</b>	<b>29</b>	<b>165</b>	<b>122</b>	<b>30</b>	<b>14</b>	<b>56</b>	<b>كلا الجنسين</b>			

جدول (74 تابع): السكان الفلسطينيون المعاقون حسب سبب الإعاقة وفئات العمر بالسنوات والجنس ونوع الإعاقة

Table (74 Cont.): Palestinian Population with Disability by Cause, Age Groups in Years, Sex and Type of Disability

Age	Cause of Disability	Sex	Total Population			Type of Disability										نوع الإعاقة			
			المجموع Total	غير مبين Not Stated	غير المعاقين Without Disabilities	المعاقون With Disabilities	أخرى Others	استخدام الأصابع Grasping	متعددة Multiple	عقلية وحركية Mental & Moving	سمعية و نطقية Hearing & Speaking	حركية Moving	عقلية Mental	نطقية Speaking	سمعية Hearing	بصرية Seeing	الجنس	سبب الإعاقة	العمر
25 - 29	Disease	Male	12048	-	11993	55	11	2	3	-	1	17	10	3	2	6	ذكور	مرضي	29 - 25
		Female	11207	-	11172	35	4	-	5	1	1	13	6	3	-	2	إناث		
		Both Sexes	23255	-	23165	90	15	2	8	1	2	30	16	6	2	8	كلا الجنسين		
	Congenital	Male	54	-	-	54	2	1	4	2	5	4	24	6	2	4	ذكور	خلفي	
		Female	52	-	-	52	3	1	4	-	8	10	10	8	1	7	إناث		
		Both Sexes	106	-	-	106	5	2	8	2	13	14	34	14	3	11	كلا الجنسين		
	Birth Related	Male	7	-	-	7	-	2	-	-	-	5	-	-	-	-	ذكور	أثناء الولادة	
		Female	6	-	-	6	-	-	-	-	-	6	-	-	-	-	إناث		
		Both Sexes	13	-	-	13	-	2	-	-	-	11	-	-	-	-	كلا الجنسين		
	War	Male	49	-	-	49	5	5	3	-	-	23	6	-	2	5	ذكور	حرب	
		Female	5	-	-	5	-	1	1	-	-	2	1	-	-	-	إناث		
		Both Sexes	54	-	-	54	5	6	4	-	-	25	7	-	2	5	كلا الجنسين		
	Work Injury	Male	27	-	-	27	4	8	-	-	-	14	-	-	-	1	ذكور	إصابة عمل	
		Female	2	-	-	2	-	1	-	-	-	-	1	-	-	-	إناث		
		Both Sexes	29	-	-	29	4	9	-	-	-	14	1	-	-	1	كلا الجنسين		
	Traffic Accidents	Male	19	-	-	19	2	-	2	2	-	11	-	-	1	1	ذكور	حادث سير	
		Female	4	-	-	4	-	-	-	-	-	2	-	1	-	1	إناث		
		Both Sexes	23	-	-	23	2	-	2	2	-	13	-	1	1	2	كلا الجنسين		
	Other Accidents	Male	27	-	-	27	3	2	1	-	-	10	5	1	1	4	ذكور	حوادث أخرى	
		Female	8	-	-	8	3	-	-	-	-	2	2	-	1	-	إناث		
		Both Sexes	35	-	-	35	6	2	1	-	-	12	7	1	2	4	كلا الجنسين		
	Others	Male	11	-	-	11	2	1	2	-	-	1	1	-	-	4	ذكور	أخرى	
		Female	4	-	-	4	-	-	1	-	-	1	2	-	-	-	إناث		
		Both Sexes	15	-	-	15	2	1	3	-	-	2	3	-	-	4	كلا الجنسين		
	Not Stated	Male	5	-	-	5	1	-	-	-	1	2	-	-	-	1	ذكور	غير مبين	
		Female	2	-	-	2	-	-	1	-	-	1	-	-	-	-	إناث		
Both Sexes		7	-	-	7	1	-	1	-	1	3	-	-	-	1	كلا الجنسين			
Total	Male	12247	-	11993	254	30	21	15	4	7	87	46	10	8	26	ذكور	المجموع		
	Female	11290	-	11172	118	10	3	12	1	9	37	22	12	2	10	إناث			
	Both Sexes	23537	-	23165	372	40	24	27	5	16	124	68	22	10	36	كلا الجنسين			

جدول (74 تابع): السكان الفلسطينيون المعاقون حسب سبب الإعاقة وفئات العمر بالسنوات والجنس ونوع الإعاقة

Table (74 Cont.): Palestinian Population with Disability by Cause, Age Groups in Years, Sex and Type of Disability

Age	Cause of Disability	Sex	Total Population			Type of Disability										نوع الإعاقة			
			المجموع Total	غير مبين Not Stated	غير المعاقين Without Disabilities	المعاقون With Disabilities	أخرى Others	استخدام الأصابع Grasping	متعددة Multiple	عقلية وحركية Mental & Moving	سمعية و نطقية Hearing & Speaking	حركية Moving	عقلية Mental	نطقية Speaking	سمعية Hearing	بصرية Seeing	الجنس	سبب الإعاقة	العمر
30 - 34	Disease	Male	11048	-	10970	78	7	1	5	2	2	37	14	1	3	6	ذكور	مرضي	34 - 30
		Female	9879	-	9826	53	1	1	-	4	-	30	16	-	-	1	إناث		
		Both Sexes	20927	-	20796	131	8	2	5	6	2	67	30	1	3	7	كلا الجنسين		
	Congenital	Male	65	-	-	65	3	-	8	2	14	11	16	3	1	7	ذكور	خلفي	
		Female	53	-	-	53	2	2	4	-	4	7	22	6	2	4	إناث		
		Both Sexes	118	-	-	118	5	2	12	2	18	18	38	9	3	11	كلا الجنسين		
	Birth Related	Male	5	-	-	5	1	-	-	-	-	4	-	-	-	-	ذكور	أثناء الولادة	
		Female	6	-	-	6	1	-	1	-	-	4	-	-	-	-	إناث		
		Both Sexes	11	-	-	11	2	-	1	-	-	8	-	-	-	-	كلا الجنسين		
	War	Male	52	-	-	52	7	3	1	-	-	25	10	-	1	5	ذكور	حرب	
		Female	2	-	-	2	-	-	-	-	-	1	-	-	-	1	إناث		
		Both Sexes	54	-	-	54	7	3	1	-	-	26	10	-	1	6	كلا الجنسين		
	Work Injury	Male	29	-	-	29	2	4	-	-	-	19	-	-	-	4	ذكور	إصابة عمل	
		Female	3	-	-	3	-	-	-	-	-	2	-	1	-	-	إناث		
		Both Sexes	32	-	-	32	2	4	-	-	-	21	-	1	-	4	كلا الجنسين		
	Traffic Accidents	Male	21	-	-	21	2	1	3	2	-	10	1	-	-	2	ذكور	حادث سير	
		Female	1	-	-	1	-	-	-	-	-	-	-	-	1	-	إناث		
		Both Sexes	22	-	-	22	2	1	3	2	-	10	1	-	1	2	كلا الجنسين		
	Other Accidents	Male	27	-	-	27	5	-	3	1	-	12	3	-	1	2	ذكور	حوادث أخرى	
		Female	8	-	-	8	-	1	1	-	-	3	2	-	-	1	إناث		
		Both Sexes	35	-	-	35	5	1	4	1	-	15	5	-	1	3	كلا الجنسين		
	Others	Male	12	-	-	12	3	-	1	-	-	1	6	-	-	1	ذكور	أخرى	
		Female	7	-	-	7	1	-	-	-	-	1	2	-	1	2	إناث		
		Both Sexes	19	-	-	19	4	-	1	-	-	2	8	-	1	3	كلا الجنسين		
	Not Stated	Male	1	-	-	1	-	-	-	-	-	1	-	-	-	-	ذكور	غير مبين	
		Female	1	-	-	1	-	-	1	-	-	-	-	-	-	-	إناث		
		Both Sexes	2	-	-	2	-	-	1	-	-	1	-	-	-	-	كلا الجنسين		
Total	Male	11260	-	10970	290	30	9	21	7	16	120	50	4	6	27	ذكور	المجموع		
	Female	9960	-	9826	134	5	4	7	4	4	48	42	7	4	9	إناث			
	Both Sexes	21220	-	20796	424	35	13	28	11	20	168	92	11	10	36	كلا الجنسين			

جدول (74 تابع): السكان الفلسطينيون المعاقون حسب سبب الإعاقة وفئات العمر بالسنوات والجنس ونوع الإعاقة

Table (74 Cont.): Palestinian Population with Disability by Cause, Age Groups in Years, Sex and Type of Disability

Age	Cause of Disability	Sex	Total Population			Type of Disability										نوع الإعاقة			
			المجموع Total	غير مبين Not Stated	غير المعاقين Without Disabilities	المعاقون With Disabilities	أخرى Others	استخدام الأصابع Grasping	متعددة Multiple	عقلية وحركية Mental & Moving	سمعية و لفظية Hearing & Speaking	حركية Moving	عقلية Mental	لفظية Speaking	سمعية Hearing	بصرية Seeing	الجنس	سبب الإعاقة	العمر
35 - 39	Disease	Male	8256	-	8188	68	12	1	3	-	2	22	17	-	2	9	ذكور	مرضي	39 - 35
		Female	7332	-	7298	34	4	-	3	3	3	15	3	-	2	1	إناث		
		Both Sexes	15588	-	15486	102	16	1	6	3	5	37	20	-	4	10	كلا الجنسين		
	Congenital	Male	47	-	-	47	-	3	5	3	7	8	12	2	3	4	ذكور	خلفي	
		Female	38	-	-	38	2	1	3	-	6	7	14	1	1	3	إناث		
		Both Sexes	85	-	-	85	2	4	8	3	13	15	26	3	4	7	كلا الجنسين		
	Birth Related	Male	2	-	-	2	-	-	-	-	-	2	-	-	-	-	ذكور	أثناء الولادة	
		Female	4	-	-	4	-	-	-	-	-	4	-	-	-	-	إناث		
		Both Sexes	6	-	-	6	-	-	-	-	-	6	-	-	-	-	كلا الجنسين		
	War	Male	40	-	-	40	-	4	4	1	-	18	8	-	-	5	ذكور	حرب	
		Female	2	-	-	2	1	-	-	-	-	1	-	-	-	-	إناث		
		Both Sexes	42	-	-	42	1	4	4	1	-	19	8	-	-	5	كلا الجنسين		
	Work Injury	Male	20	-	-	20	-	4	-	-	-	11	-	-	-	5	ذكور	إصابة عمل	
		Female	-	-	-	-	-	-	-	-	-	-	-	-	-	-	إناث		
		Both Sexes	20	-	-	20	-	4	-	-	-	11	-	-	-	5	كلا الجنسين		
	Traffic Accidents	Male	11	-	-	11	1	-	1	1	1	4	1	-	1	1	ذكور	حادث سير	
		Female	3	-	-	3	-	-	-	-	-	2	1	-	-	-	إناث		
		Both Sexes	14	-	-	14	1	-	1	1	1	6	2	-	1	1	كلا الجنسين		
	Other Accidents	Male	21	-	-	21	1	2	1	-	-	9	4	1	-	3	ذكور	حوادث أخرى	
		Female	7	-	-	7	1	-	-	-	-	4	-	1	-	1	إناث		
		Both Sexes	28	-	-	28	2	2	1	-	-	13	4	2	-	4	كلا الجنسين		
	Others	Male	17	-	-	17	5	1	1	1	-	6	2	-	1	-	ذكور	أخرى	
		Female	7	-	-	7	2	2	1	-	-	1	1	-	-	-	إناث		
		Both Sexes	24	-	-	24	7	3	2	1	-	7	3	-	1	-	كلا الجنسين		
Not Stated	Male	2	-	-	2	1	-	-	-	-	1	-	-	-	-	ذكور	غير مبين		
	Female	-	-	-	-	-	-	-	-	-	-	-	-	-	-	إناث			
	Both Sexes	2	-	-	2	1	-	-	-	-	1	-	-	-	-	كلا الجنسين			
Total	Male	8416	-	8188	228	20	15	15	6	10	81	44	3	7	27	ذكور	المجموع		
	Female	7393	-	7298	95	10	3	7	3	9	34	19	2	3	5	إناث			
	Both Sexes	15809	-	15486	323	30	18	22	9	19	115	63	5	10	32	كلا الجنسين			

جدول (74 تابع): السكان الفلسطينيون المعاقون حسب سبب الإعاقة وفئات العمر بالسنوات والجنس ونوع الإعاقة

Table (74 Cont.): Palestinian Population with Disability by Cause, Age Groups in Years, Sex and Type of Disability

Age	Cause of Disability	Sex	Total Population			Type of Disability										نوع الإعاقة			
			المجموع Total	غير مبين Not Stated	غير المعاقين Without Disabilities	المعاقون With Disabilities	أخرى Others	استخدام الأصابع Grasping	متعددة Multiple	عقلية وحركية Mental & Moving	سمعية و لفظية Hearing & Speaking	حركية Moving	عقلية Mental	لفظية Speaking	سمعية Hearing	بصرية Seeing	الجنس	سبب الإعاقة	العمر
40 - 44	Disease	Male	5920	-	5849	71	11	-	3	3	1	22	14	2	1	14	ذكور	مرضي	44 - 40
		Female	5743	-	5709	34	3	1	1	-	-	13	8	1	4	3	إناث		
		Both Sexes	11663	-	11558	105	14	1	4	3	1	35	22	3	5	17	كلا الجنسين		
	Congenital	Male	37	-	-	37	4	1	2	-	5	7	7	-	-	11	ذكور	خلفي	
		Female	19	-	-	19	-	-	1	2	5	3	4	1	-	3	إناث		
		Both Sexes	56	-	-	56	4	1	3	2	10	10	11	1	-	14	كلا الجنسين		
	Birth Related	Male	1	-	-	1	-	-	-	-	-	1	-	-	-	-	ذكور	أثناء الولادة	
		Female	4	-	-	4	1	-	-	-	-	3	-	-	-	-	إناث		
		Both Sexes	5	-	-	5	1	-	-	-	-	4	-	-	-	-	كلا الجنسين		
	War	Male	25	-	-	25	1	1	-	-	-	15	6	-	1	1	ذكور	حرب	
		Female	3	-	-	3	-	-	1	-	-	1	1	-	-	-	إناث		
		Both Sexes	28	-	-	28	1	1	1	-	-	16	7	-	1	1	كلا الجنسين		
	Work Injury	Male	20	-	-	20	-	3	-	-	-	14	-	-	-	3	ذكور	إصابة عمل	
		Female	-	-	-	-	-	-	-	-	-	-	-	-	-	-	إناث		
		Both Sexes	20	-	-	20	-	3	-	-	-	14	-	-	-	3	كلا الجنسين		
	Traffic Accidents	Male	12	-	-	12	-	1	3	-	-	7	-	-	-	1	ذكور	حادث سير	
		Female	2	-	-	2	-	-	1	-	-	1	-	-	-	-	إناث		
		Both Sexes	14	-	-	14	-	1	4	-	-	8	-	-	-	1	كلا الجنسين		
	Other Accidents	Male	17	-	-	17	1	-	1	-	-	11	3	-	1	-	ذكور	حوادث أخرى	
		Female	1	-	-	1	1	-	-	-	-	-	-	-	-	-	إناث		
		Both Sexes	18	-	-	18	2	-	1	-	-	11	3	-	1	-	كلا الجنسين		
	Others	Male	7	-	-	7	3	1	-	1	-	1	-	-	-	1	ذكور	أخرى	
		Female	4	-	-	4	-	-	-	-	-	2	1	-	-	1	إناث		
		Both Sexes	11	-	-	11	3	1	-	1	-	3	1	-	-	2	كلا الجنسين		
Not Stated	Male	2	-	-	2	2	-	-	-	-	-	-	-	-	-	ذكور	غير مبين		
	Female	-	-	-	-	-	-	-	-	-	-	-	-	-	-	إناث			
	Both Sexes	2	-	-	2	2	-	-	-	-	-	-	-	-	-	كلا الجنسين			
Total	Male	6041	-	5849	192	22	7	9	4	6	78	30	2	3	31	ذكور	المجموع		
	Female	5776	-	5709	67	5	1	4	2	5	23	14	2	4	7	إناث			
	Both Sexes	11817	-	11558	259	27	8	13	6	11	101	44	4	7	38	كلا الجنسين			



جدول (74 تابع): السكان الفلسطينيون المعاقون حسب سبب الإعاقة وفئات العمر بالسنوات والجنس ونوع الإعاقة

Table (74 Cont.): Palestinian Population with Disability by Cause, Age Groups in Years, Sex and Type of Disability

Age	Cause of Disability	Sex	Total Population			Type of Disability								نوع الإعاقة			الجنس	سبب الإعاقة	العمر
			المجموع Total	غير مبين Not Stated	غير المعاقين Without Disabilities	المعاقون With Disabilities	أخرى Others	استخدام الأصابع Grasping	متعددة Multiple	عقلية وحركية Mental & Moving	سمعية و لفظية Hearing & Speaking	حركية Moving	عقلية Mental	لفظية Speaking	سمعية Hearing	بصرية Seeing			
45 - 49	Disease	Male	4947	-	4887	60	7	2	6	3	1	16	4	1	2	18	ذكور	مرضي	49 - 45
		Female	4744	-	4709	35	2	-	2	-	1	13	4	-	1	12	إناث		
		Both Sexes	9691	-	9596	95	9	2	8	3	2	29	8	1	3	30	كلا الجنسين		
	Congenital	Male	26	-	-	26	2	1	1	2	2	7	4	1	5	1	ذكور	خلفي	
		Female	27	-	-	27	-	1	2	2	6	3	6	2	1	4	إناث		
		Both Sexes	53	-	-	53	2	2	3	4	8	10	10	3	6	5	كلا الجنسين		
	Birth Related	Male	-	-	-	-	-	-	-	-	-	-	-	-	-	-	ذكور	أثناء الولادة	
		Female	2	-	-	2	-	-	-	-	-	2	-	-	-	-	إناث		
		Both Sexes	2	-	-	2	-	-	-	-	-	2	-	-	-	-	كلا الجنسين		
	War	Male	16	-	-	16	-	3	-	-	-	7	2	-	1	3	ذكور	حرب	
		Female	4	-	-	4	-	-	-	-	-	1	1	-	-	2	إناث		
		Both Sexes	20	-	-	20	-	3	-	-	-	8	3	-	1	5	كلا الجنسين		
	Work Injury	Male	21	-	-	21	2	2	1	-	-	9	-	-	-	7	ذكور	إصابة عمل	
		Female	-	-	-	-	-	-	-	-	-	-	-	-	-	-	إناث		
		Both Sexes	21	-	-	21	2	2	1	-	-	9	-	-	-	7	كلا الجنسين		
	Traffic Accidents	Male	7	-	-	7	-	-	-	-	-	5	1	-	-	1	ذكور	حادث سير	
		Female	2	-	-	2	-	-	-	-	-	2	-	-	-	-	إناث		
		Both Sexes	9	-	-	9	-	-	-	-	-	7	1	-	-	1	كلا الجنسين		
	Other Accidents	Male	15	-	-	15	3	1	2	-	-	6	2	-	-	1	ذكور	حوادث أخرى	
		Female	5	-	-	5	-	-	-	-	-	1	3	-	1	-	إناث		
		Both Sexes	20	-	-	20	3	1	2	-	-	7	5	-	1	1	كلا الجنسين		
	Others	Male	7	-	-	7	-	-	-	1	-	2	4	-	-	-	ذكور	أخرى	
		Female	4	-	-	4	-	-	-	-	-	-	3	-	-	1	إناث		
		Both Sexes	11	-	-	11	-	-	-	1	-	2	7	-	-	1	كلا الجنسين		
	Not Stated	Male	2	-	-	2	-	-	-	-	-	1	1	-	-	-	ذكور	غير مبين	
		Female	1	-	-	1	-	-	-	-	-	-	-	1	-	-	إناث		
		Both Sexes	3	-	-	3	-	-	-	-	-	1	1	1	-	-	كلا الجنسين		
<b>Total</b>	<b>Male</b>	<b>5041</b>	-	<b>4887</b>	<b>154</b>	<b>14</b>	<b>9</b>	<b>10</b>	<b>6</b>	<b>3</b>	<b>53</b>	<b>18</b>	<b>2</b>	<b>8</b>	<b>31</b>	ذكور	<b>المجموع</b>		
	<b>Female</b>	<b>4789</b>	-	<b>4709</b>	<b>80</b>	<b>2</b>	<b>1</b>	<b>4</b>	<b>2</b>	<b>7</b>	<b>22</b>	<b>17</b>	<b>3</b>	<b>3</b>	<b>19</b>	إناث			
	<b>Both Sexes</b>	<b>9830</b>	-	<b>9596</b>	<b>234</b>	<b>16</b>	<b>10</b>	<b>14</b>	<b>8</b>	<b>10</b>	<b>75</b>	<b>35</b>	<b>5</b>	<b>11</b>	<b>50</b>	كلا الجنسين			

جدول (74 تابع): السكان الفلسطينيون المعاقون حسب سبب الإعاقة وفئات العمر بالسنوات والجنس ونوع الإعاقة

Table (74 Cont.): Palestinian Population with Disability by Cause, Age Groups in Years, Sex and Type of Disability

Age	Cause of Disability	Sex	Total Population			Type of Disability										نوع الإعاقة			
			المجموع Total	غير مبين Not Stated	غير المعاقين Without Disabilities	المعاقون With Disabilities	أخرى Others	استخدام الأصابع Grasping	متعددة Multiple	عقلية وحركية Mental & Moving	سمعية و لفظية Hearing & Speaking	حركية Moving	عقلية Mental	لفظية Speaking	سمعية Hearing	بصرية Seeing	الجنس	سبب الإعاقة	العمر
50 - 54	Disease	Male	3574	-	3520	54	5	-	2	1	2	21	8	1	3	11	ذكور	مرضي	54 - 50
		Female	3794	-	3741	53	3	2	3	1	1	19	6	-	4	14	إناث		
		Both Sexes	7368	-	7261	107	8	2	5	2	3	40	14	1	7	25	كلا الجنسين		
	Congenital	Male	22	-	-	22	1	-	4	2	3	2	6	1	1	2	ذكور	خلفي	
		Female	18	-	-	18	1	-	-	-	5	4	4	-	2	2	إناث		
		Both Sexes	40	-	-	40	2	-	4	2	8	6	10	1	3	4	كلا الجنسين		
	Birth Related	Male	1	-	-	1	-	-	-	-	-	1	-	-	-	-	ذكور	أثناء الولادة	
		Female	1	-	-	1	1	-	-	-	-	-	-	-	-	-	إناث		
		Both Sexes	2	-	-	2	1	-	-	-	-	1	-	-	-	-	كلا الجنسين		
	War	Male	20	-	-	20	1	1	-	-	-	7	3	-	1	7	ذكور	حرب	
		Female	3	-	-	3	-	-	-	-	-	2	-	-	-	1	إناث		
		Both Sexes	23	-	-	23	1	1	-	-	-	9	3	-	1	8	كلا الجنسين		
	Work Injury	Male	11	-	-	11	1	2	-	1	-	3	1	-	2	1	ذكور	إصابة عمل	
		Female	-	-	-	-	-	-	-	-	-	-	-	-	-	-	إناث		
		Both Sexes	11	-	-	11	1	2	-	1	-	3	1	-	2	1	كلا الجنسين		
	Traffic Accidents	Male	9	-	-	9	-	-	1	-	-	8	-	-	-	-	ذكور	حادث سير	
		Female	3	-	-	3	-	-	-	-	-	3	-	-	-	-	إناث		
		Both Sexes	12	-	-	12	-	-	1	-	-	11	-	-	-	-	كلا الجنسين		
	Other Accidents	Male	14	-	-	14	1	3	1	1	-	2	3	-	-	3	ذكور	حوادث أخرى	
		Female	3	-	-	3	-	-	-	-	-	-	1	1	-	1	إناث		
		Both Sexes	17	-	-	17	1	3	1	1	-	2	4	1	-	4	كلا الجنسين		
	Others	Male	4	-	-	4	1	1	-	-	-	-	1	-	-	1	ذكور	أخرى	
		Female	5	-	-	5	-	-	-	-	-	3	-	-	-	2	إناث		
		Both Sexes	9	-	-	9	1	1	-	-	-	3	1	-	-	3	كلا الجنسين		
	Not Stated	Male	1	-	-	1	-	-	-	-	-	1	-	-	-	-	ذكور	غير مبين	
		Female	2	-	-	2	-	-	-	-	-	1	-	-	-	1	إناث		
		Both Sexes	3	-	-	3	-	-	-	-	-	2	-	-	-	1	كلا الجنسين		
Total	Male	3656	-	3520	136	10	7	8	5	5	45	22	2	7	25	ذكور	المجموع		
	Female	3829	-	3741	88	5	2	3	1	6	32	11	1	6	21	إناث			
	Both Sexes	7485	-	7261	224	15	9	11	6	11	77	33	3	13	46	كلا الجنسين			

جدول (74 تابع): السكان الفلسطينيون المعاقون حسب سبب الإعاقة وفئات العمر بالسنوات والجنس ونوع الإعاقة

Table (74 Cont.): Palestinian Population with Disability by Cause, Age Groups in Years, Sex and Type of Disability

Age	Cause of Disability	Sex	Total Population			Type of Disability								نوع الإعاقة			الجنس	سبب الإعاقة	العمر
			المجموع Total	غير مبيّن Not Stated	غير المعاقين Without Disabilities	المعاقون With Disabilities	أخرى Others	استخدام الأصابع Grasping	متعددة Multiple	عقلية وحركية Mental & Moving	سمعية و نطقية Hearing & Speaking	حركية Moving	عقلية Mental	نطقية Speaking	سمعية Hearing	بصرية Seeing			
55 - 59	Disease	Male	2168	-	2117	51	3	-	5	1	2	17	4	1	2	16	ذكور	مرضي	59 - 55
		Female	3058	-	2976	82	5	2	6	2	-	33	-	2	9	23	إناث		
		Both Sexes	5226	-	5093	133	8	2	11	3	2	50	4	3	11	39	كلا الجنسين		
	Congenital	Male	7	-	-	7	2	-	-	-	1	1	1	1	-	1	ذكور	خلفي	
		Female	14	-	-	14	-	-	-	-	1	-	3	1	3	6	إناث		
		Both Sexes	21	-	-	21	2	-	-	-	2	1	4	2	3	7	كلا الجنسين		
	Birth Related	Male	-	-	-	-	-	-	-	-	-	-	-	-	-	-	ذكور	أثناء الولادة	
		Female	-	-	-	-	-	-	-	-	-	-	-	-	-	-	إناث		
		Both Sexes	-	-	-	-	-	-	-	-	-	-	-	-	-	-	كلا الجنسين		
	War	Male	16	-	-	16	-	1	1	-	-	6	4	-	1	3	ذكور	حرب	
		Female	3	-	-	3	-	-	-	-	-	1	-	-	-	2	إناث		
		Both Sexes	19	-	-	19	-	1	1	-	-	7	4	-	1	5	كلا الجنسين		
	Work Injury	Male	8	-	-	8	-	3	1	-	-	1	-	-	-	3	ذكور	إصابة عمل	
		Female	-	-	-	-	-	-	-	-	-	-	-	-	-	-	إناث		
		Both Sexes	8	-	-	8	-	3	1	-	-	1	-	-	-	3	كلا الجنسين		
	Traffic Accidents	Male	4	-	-	4	-	1	-	-	-	3	-	-	-	-	ذكور	حادث سير	
		Female	1	-	-	1	-	-	-	-	-	1	-	-	-	-	إناث		
		Both Sexes	5	-	-	5	-	1	-	-	-	4	-	-	-	-	كلا الجنسين		
	Other Accidents	Male	8	-	-	8	-	1	-	-	-	5	-	-	-	2	ذكور	حوادث أخرى	
		Female	6	-	-	6	-	-	-	-	1	1	1	-	-	3	إناث		
		Both Sexes	14	-	-	14	-	1	-	-	1	6	1	-	-	5	كلا الجنسين		
	Others	Male	5	-	-	5	2	1	-	-	-	-	-	-	-	2	ذكور	أخرى	
		Female	8	-	-	8	1	-	1	-	-	4	1	-	-	1	إناث		
		Both Sexes	13	-	-	13	3	1	1	-	-	4	1	-	-	3	كلا الجنسين		
	Not Stated	Male	1	-	-	1	-	-	-	-	-	-	-	-	-	1	ذكور	غير مبيّن	
		Female	-	-	-	-	-	-	-	-	-	-	-	-	-	-	إناث		
Both Sexes		1	-	-	1	-	-	-	-	-	-	-	-	-	1	كلا الجنسين			
<b>Total</b>	<b>Male</b>	<b>2217</b>	<b>-</b>	<b>2117</b>	<b>100</b>	<b>7</b>	<b>7</b>	<b>7</b>	<b>1</b>	<b>3</b>	<b>33</b>	<b>9</b>	<b>2</b>	<b>3</b>	<b>28</b>	<b>ذكور</b>	<b>المجموع</b>		
	<b>Female</b>	<b>3090</b>	<b>-</b>	<b>2976</b>	<b>114</b>	<b>6</b>	<b>2</b>	<b>7</b>	<b>2</b>	<b>2</b>	<b>40</b>	<b>5</b>	<b>3</b>	<b>12</b>	<b>35</b>	<b>إناث</b>			
	<b>Both Sexes</b>	<b>5307</b>	<b>-</b>	<b>5093</b>	<b>214</b>	<b>13</b>	<b>9</b>	<b>14</b>	<b>3</b>	<b>5</b>	<b>73</b>	<b>14</b>	<b>5</b>	<b>15</b>	<b>63</b>	<b>كلا الجنسين</b>			

جدول (74 تابع): السكان الفلسطينيون المعاقون حسب سبب الإعاقة وفئات العمر بالسنوات والجنس ونوع الإعاقة

Table (74 Cont.): Palestinian Population with Disability by Cause, Age Groups in Years, Sex and Type of Disability

Age	Cause of Disability	Sex	Total Population			Type of Disability										نوع الإعاقة			
			المجموع Total	غير مبين Not Stated	غير المعاقين Without Disabilities	المعاقون With Disabilities	أخرى Others	استخدام الأصابع Grasping	متعددة Multiple	عقلية وحركية Mental & Moving	سمعية و لفظية Hearing & Speaking	حركية Moving	عقلية Mental	لفظية Speaking	سمعية Hearing	بصرية Seeing	الجنس	سبب الإعاقة	العمر
60 - 64	Disease	Male	2408	-	2327	81	5	3	10	1	3	30	3	1	7	18	ذكور	مرضي	64 - 60
		Female	2699	-	2608	91	4	2	4	-	-	38	3	2	6	32	إناث		
		Both Sexes	5107	-	4935	172	9	5	14	1	3	68	6	3	13	50	كلا الجنسين		
	Congenital	Male	12	-	-	12	-	-	1	1	-	2	4	1	-	3	ذكور	خلفي	
		Female	8	-	-	8	-	-	-	-	-	1	-	1	-	6	إناث		
		Both Sexes	20	-	-	20	-	-	1	1	-	3	4	2	-	9	كلا الجنسين		
	Birth Related	Male	1	-	-	1	-	-	-	-	-	1	-	-	-	-	ذكور	أثناء الولادة	
		Female	-	-	-	-	-	-	-	-	-	-	-	-	-	-	إناث		
		Both Sexes	1	-	-	1	-	-	-	-	-	1	-	-	-	-	كلا الجنسين		
	War	Male	15	-	-	15	2	2	1	-	-	5	1	-	2	2	ذكور	حرب	
		Female	5	-	-	5	-	1	-	-	-	3	-	-	-	1	إناث		
		Both Sexes	20	-	-	20	2	3	1	-	-	8	1	-	2	3	كلا الجنسين		
	Work Injury	Male	8	-	-	8	1	5	-	-	-	1	-	-	1	-	ذكور	إصابة عمل	
		Female	-	-	-	-	-	-	-	-	-	-	-	-	-	-	إناث		
		Both Sexes	8	-	-	8	1	5	-	-	-	1	-	-	1	-	كلا الجنسين		
	Traffic Accidents	Male	6	-	-	6	-	-	1	-	-	2	1	-	-	2	ذكور	حادث سير	
		Female	1	-	-	1	-	-	-	-	-	1	-	-	-	-	إناث		
		Both Sexes	7	-	-	7	-	-	1	-	-	3	1	-	-	2	كلا الجنسين		
	Other Accidents	Male	8	-	-	8	-	2	-	-	-	2	-	-	-	4	ذكور	حوادث أخرى	
		Female	6	-	-	6	-	-	1	-	-	1	1	-	-	3	إناث		
		Both Sexes	14	-	-	14	-	2	1	-	-	3	1	-	-	7	كلا الجنسين		
	Others	Male	14	-	-	14	3	-	-	-	-	4	3	1	-	3	ذكور	أخرى	
		Female	6	-	-	6	1	-	-	-	-	3	-	-	-	2	إناث		
		Both Sexes	20	-	-	20	4	-	-	-	-	7	3	1	-	5	كلا الجنسين		
Not Stated	Male	1	-	-	1	-	-	-	-	-	1	-	-	-	-	ذكور	غير مبين		
	Female	1	-	-	1	-	-	-	-	-	-	-	-	-	1	إناث			
	Both Sexes	2	-	-	2	-	-	-	-	-	1	-	-	-	1	كلا الجنسين			
<b>Total</b>	<b>Male</b>	<b>2473</b>	<b>-</b>	<b>2327</b>	<b>146</b>	<b>11</b>	<b>12</b>	<b>13</b>	<b>2</b>	<b>3</b>	<b>48</b>	<b>12</b>	<b>3</b>	<b>10</b>	<b>32</b>	<b>ذكور</b>	<b>المجموع</b>		
	<b>Female</b>	<b>2726</b>	<b>-</b>	<b>2608</b>	<b>118</b>	<b>5</b>	<b>3</b>	<b>5</b>	<b>-</b>	<b>-</b>	<b>47</b>	<b>4</b>	<b>3</b>	<b>6</b>	<b>45</b>	<b>إناث</b>			
	<b>Both Sexes</b>	<b>5199</b>	<b>-</b>	<b>4935</b>	<b>264</b>	<b>16</b>	<b>15</b>	<b>18</b>	<b>2</b>	<b>3</b>	<b>95</b>	<b>16</b>	<b>6</b>	<b>16</b>	<b>77</b>	<b>كلا الجنسين</b>			

جدول (74 تابع): السكان الفلسطينيون المعاقون حسب سبب الإعاقة وفئات العمر بالسنوات والجنس ونوع الإعاقة

Table (74 Cont.): Palestinian Population with Disability by Cause, Age Groups in Years, Sex and Type of Disability

Age	Cause of Disability	Sex	Total Population			Type of Disability								نوع الإعاقة			الجنس	سبب الإعاقة	العمر
			المجموع Total	غير مبين Not Stated	غير المعاقين Without Disabilities	المعاقون With Disabilities	أخرى Others	استخدام الأصابع Grasping	متعددة Multiple	عقلية وحركية Mental & Moving	سمعية و لفظية Hearing & Speaking	حركية Moving	عقلية Mental	لفظية Speaking	سمعية Hearing	بصرية Seeing			
65 - 69	Disease	Male	1666	-	1585	81	2	-	4	5	-	32	2	1	6	29	ذكور	مرضي	69 - 65
		Female	2321	-	2247	74	1	2	2	1	1	41	3	1	6	16	إناث		
		Both Sexes	3987	-	3832	155	3	2	6	6	1	73	5	2	12	45	كلا الجنسين		
	Congenital	Male	9	-	-	9	-	-	1	-	2	1	1	-	3	1	ذكور	خلفي	
		Female	7	-	-	7	-	-	1	1	1	1	1	-	1	1	إناث		
		Both Sexes	16	-	-	16	-	-	2	1	3	2	2	-	4	2	كلا الجنسين		
	Birth Related	Male	-	-	-	-	-	-	-	-	-	-	-	-	-	-	ذكور	أثناء الولادة	
		Female	-	-	-	-	-	-	-	-	-	-	-	-	-	-	إناث		
		Both Sexes	-	-	-	-	-	-	-	-	-	-	-	-	-	-	كلا الجنسين		
	War	Male	7	-	-	7	-	-	1	-	-	3	1	-	-	2	ذكور	حرب	
		Female	-	-	-	-	-	-	-	-	-	-	-	-	-	-	إناث		
		Both Sexes	7	-	-	7	-	-	1	-	-	3	1	-	-	2	كلا الجنسين		
	Work Injury	Male	6	-	-	6	1	-	1	-	-	1	-	-	-	3	ذكور	إصابة عمل	
		Female	-	-	-	-	-	-	-	-	-	-	-	-	-	-	إناث		
		Both Sexes	6	-	-	6	1	-	1	-	-	1	-	-	-	3	كلا الجنسين		
	Traffic Accidents	Male	5	-	-	5	-	-	-	-	-	3	-	1	-	1	ذكور	حادث سير	
		Female	3	-	-	3	-	1	1	-	-	1	-	-	-	-	إناث		
		Both Sexes	8	-	-	8	-	1	1	-	-	4	-	1	-	1	كلا الجنسين		
	Other Accidents	Male	10	-	-	10	1	-	1	1	-	4	-	-	-	3	ذكور	حوادث أخرى	
		Female	5	-	-	5	-	-	-	-	-	1	-	-	1	3	إناث		
		Both Sexes	15	-	-	15	1	-	1	1	-	5	-	-	1	6	كلا الجنسين		
Others	Male	7	-	-	7	-	-	1	-	-	-	2	-	2	2	ذكور	أخرى		
	Female	13	-	-	13	2	-	-	-	-	4	2	-	3	2	إناث			
	Both Sexes	20	-	-	20	2	-	1	-	-	4	4	-	5	4	كلا الجنسين			
Not Stated	Male	1	-	-	1	-	-	-	-	-	-	-	-	-	1	ذكور	غير مبين		
	Female	1	-	-	1	-	-	-	-	-	1	-	-	-	-	إناث			
	Both Sexes	2	-	-	2	-	-	-	-	-	1	-	-	-	1	كلا الجنسين			
<b>Total</b>	<b>Male</b>	<b>1711</b>	-	<b>1585</b>	<b>126</b>	<b>4</b>	-	<b>9</b>	<b>6</b>	<b>2</b>	<b>44</b>	<b>6</b>	<b>2</b>	<b>11</b>	<b>42</b>	ذكور	<b>المجموع</b>		
	<b>Female</b>	<b>2350</b>	-	<b>2247</b>	<b>103</b>	<b>3</b>	<b>3</b>	<b>4</b>	<b>2</b>	<b>2</b>	<b>49</b>	<b>6</b>	<b>1</b>	<b>11</b>	<b>22</b>	إناث			
	<b>Both Sexes</b>	<b>4061</b>	-	<b>3832</b>	<b>229</b>	<b>7</b>	<b>3</b>	<b>13</b>	<b>8</b>	<b>4</b>	<b>93</b>	<b>12</b>	<b>3</b>	<b>22</b>	<b>64</b>	كلا الجنسين			

جدول (74 تابع): السكان الفلسطينيون المعاقون حسب سبب الإعاقة وفئات العمر بالسنوات والجنس ونوع الإعاقة

Table (74 Cont.): Palestinian Population with Disability by Cause, Age Groups in Years, Sex and Type of Disability

Age	Cause of Disability	Sex	Total Population			Type of Disability										نوع الإعاقة			
			المجموع Total	غير مبين Not Stated	غير المعاقين Without Disabilities	المعاقون With Disabilities	أخرى Others	استخدام الأصابع Grasping	متعددة Multiple	عقلية وحركية Mental & Moving	سمعية و نطقية Hearing & Speaking	حركية Moving	عقلية Mental	نطقية Speaking	سمعية Hearing	بصرية Seeing	الجنس	سبب الإعاقة	العمر
70 - 74	Disease	Male	1213	-	1137	76	4	2	6	-	-	37	-	1	7	19	ذكور	مرضي	74 - 70
		Female	1529	-	1451	78	1	-	8	-	-	46	1	1	6	15	إناث		
		Both Sexes	2742	-	2588	154	5	2	14	-	-	83	1	2	13	34	كلا الجنسين		
	Congenital	Male	7	-	-	7	-	1	-	-	-	2	-	-	1	3	ذكور	خلفي	
		Female	4	-	-	4	-	-	-	-	-	1	-	-	1	2	إناث		
		Both Sexes	11	-	-	11	-	1	-	-	-	3	-	-	2	5	كلا الجنسين		
	Birth Related	Male	1	-	-	1	-	-	-	-	-	1	-	-	-	-	ذكور	أثناء الولادة	
		Female	-	-	-	-	-	-	-	-	-	-	-	-	-	-	إناث		
		Both Sexes	1	-	-	1	-	-	-	-	-	1	-	-	-	-	كلا الجنسين		
	War	Male	3	-	-	3	-	-	-	-	-	1	-	-	-	2	ذكور	حرب	
		Female	4	-	-	4	-	-	1	-	-	-	-	-	-	3	إناث		
		Both Sexes	7	-	-	7	-	-	1	-	-	1	-	-	-	5	كلا الجنسين		
	Work Injury	Male	6	-	-	6	-	1	1	-	-	3	-	-	-	1	ذكور	إصابة عمل	
		Female	2	-	-	2	-	-	-	-	-	2	-	-	-	-	إناث		
		Both Sexes	8	-	-	8	-	1	1	-	-	5	-	-	-	1	كلا الجنسين		
	Traffic Accidents	Male	4	-	-	4	-	-	1	-	-	2	1	-	-	-	ذكور	حادث سير	
		Female	-	-	-	-	-	-	-	-	-	-	-	-	-	-	إناث		
		Both Sexes	4	-	-	4	-	-	1	-	-	2	1	-	-	-	كلا الجنسين		
	Other Accidents	Male	8	-	-	8	-	-	-	-	-	7	-	-	-	1	ذكور	حوادث أخرى	
		Female	6	-	-	6	-	-	-	-	-	6	-	-	-	-	إناث		
		Both Sexes	14	-	-	14	-	-	-	-	-	13	-	-	-	1	كلا الجنسين		
	Others	Male	9	-	-	9	-	-	1	1	-	3	1	-	2	1	ذكور	أخرى	
		Female	15	-	-	15	1	-	1	1	1	3	3	-	-	5	إناث		
		Both Sexes	24	-	-	24	1	-	2	2	1	6	4	-	2	6	كلا الجنسين		
Not Stated	Male	-	-	-	-	-	-	-	-	-	-	-	-	-	-	ذكور	غير مبين		
	Female	1	-	-	1	-	-	-	-	-	-	-	-	1	-	إناث			
	Both Sexes	1	-	-	1	-	-	-	-	-	-	-	-	1	-	كلا الجنسين			
Total	Male	1251	-	1137	114	4	4	9	1	-	56	2	1	10	27	ذكور	المجموع		
	Female	1561	-	1451	110	2	-	10	1	1	58	4	1	8	25	إناث			
	Both Sexes	2812	-	2588	224	6	4	19	2	1	114	6	2	18	52	كلا الجنسين			

جدول (74 تابع): السكان الفلسطينيون المعاقون حسب سبب الإعاقة وفئات العمر بالسنوات والجنس ونوع الإعاقة

Table (74 Cont.): Palestinian Population with Disability by Cause, Age Groups in Years, Sex and Type of Disability

Age	Cause of Disability	Sex	Total Population			Type of Disability										نوع الإعاقة			
			المجموع Total	غير مبين Not Stated	غير المعاقين Without Disabilities	المعاقون With Disabilities	أخرى Others	استخدام الأصابع Grasping	متعددة Multiple	عقلية وحركية Mental & Moving	سمعية و نطقية Hearing & Speaking	حركية Moving	عقلية Mental	نطقية Speaking	سمعية Hearing	بصرية Seeing	الجنس	سبب الإعاقة	العمر
75 - 79	Disease	Male	614	-	571	43	2	-	4	-	-	16	-	1	5	15	ذكور	مرضي	79 - 75
		Female	730	-	691	39	3	-	5	-	1	21	-	-	3	6	إناث		
		Both Sexes	1344	-	1262	82	5	-	9	-	1	37	-	1	8	21	كلا الجنسين		
	Congenital	Male	1	-	-	1	-	-	-	-	-	1	-	-	-	-	-	ذكور	خلفي
		Female	2	-	-	2	-	1	-	-	-	-	1	-	-	-	-	إناث	
		Both Sexes	3	-	-	3	-	1	-	-	-	1	1	-	-	-	-	كلا الجنسين	
	Birth Related	Male	-	-	-	-	-	-	-	-	-	-	-	-	-	-	-	ذكور	أثناء الولادة
		Female	-	-	-	-	-	-	-	-	-	-	-	-	-	-	-	إناث	
		Both Sexes	-	-	-	-	-	-	-	-	-	-	-	-	-	-	-	كلا الجنسين	
	War	Male	4	-	-	4	-	1	-	-	-	1	-	-	1	1	1	ذكور	حرب
		Female	1	-	-	1	-	-	-	-	-	1	-	-	-	-	-	إناث	
		Both Sexes	5	-	-	5	-	1	-	-	-	2	-	-	1	1	1	كلا الجنسين	
	Work Injury	Male	1	-	-	1	-	-	-	-	-	1	-	-	-	-	-	ذكور	إصابة عمل
		Female	-	-	-	-	-	-	-	-	-	-	-	-	-	-	-	إناث	
		Both Sexes	1	-	-	1	-	-	-	-	-	1	-	-	-	-	-	كلا الجنسين	
	Traffic Accidents	Male	-	-	-	-	-	-	-	-	-	-	-	-	-	-	-	ذكور	حادث سير
		Female	-	-	-	-	-	-	-	-	-	-	-	-	-	-	-	إناث	
		Both Sexes	-	-	-	-	-	-	-	-	-	-	-	-	-	-	-	كلا الجنسين	
	Other Accidents	Male	7	-	-	7	-	-	1	-	-	2	1	-	1	2	2	ذكور	حوادث أخرى
		Female	2	-	-	2	-	-	1	-	-	1	-	-	-	-	-	إناث	
		Both Sexes	9	-	-	9	-	-	2	-	-	3	1	-	1	2	2	كلا الجنسين	
Others	Male	4	-	-	4	-	-	-	-	-	2	-	-	-	2	2	ذكور	أخرى	
	Female	5	-	-	5	-	-	2	-	-	3	-	-	-	-	-	إناث		
	Both Sexes	9	-	-	9	-	-	2	-	-	5	-	-	-	2	2	كلا الجنسين		
Not Stated	Male	-	-	-	-	-	-	-	-	-	-	-	-	-	-	-	ذكور	غير مبين	
	Female	4	-	-	4	-	1	-	-	-	1	1	-	1	-	-	إناث		
	Both Sexes	4	-	-	4	-	1	-	-	-	1	1	-	1	-	-	كلا الجنسين		
<b>Total</b>	<b>Male</b>	<b>631</b>	-	<b>571</b>	<b>60</b>	<b>2</b>	<b>1</b>	<b>5</b>	-	-	<b>23</b>	<b>1</b>	<b>1</b>	<b>7</b>	<b>20</b>	<b>20</b>	<b>ذكور</b>	<b>المجموع</b>	
	<b>Female</b>	<b>744</b>	-	<b>691</b>	<b>53</b>	<b>3</b>	<b>2</b>	<b>8</b>	-	<b>1</b>	<b>27</b>	<b>2</b>	-	<b>4</b>	<b>6</b>	<b>6</b>	<b>إناث</b>		
	<b>Both Sexes</b>	<b>1375</b>	-	<b>1262</b>	<b>113</b>	<b>5</b>	<b>3</b>	<b>13</b>	-	<b>1</b>	<b>50</b>	<b>3</b>	<b>1</b>	<b>11</b>	<b>26</b>	<b>26</b>	<b>كلا الجنسين</b>		

جدول (74 تابع): السكان الفلسطينيون المعاقون حسب سبب الإعاقة وفئات العمر بالسنوات والجنس ونوع الإعاقة

Table (74 Cont.): Palestinian Population with Disability by Cause, Age Groups in Years, Sex and Type of Disability

Age	Cause of Disability	Sex	Total Population			Type of Disability										نوع الإعاقة			
			المجموع Total	غير مبين Not Stated	غير المعاقين Without Disabilities	المعاقون With Disabilities	أخرى Others	استخدام الأصابع Grasping	متعددة Multiple	عقلية وحركية Mental & Moving	سمعية و لفظية Hearing & Speaking	حركية Moving	عقلية Mental	لفظية Speaking	سمعية Hearing	بصرية Seeing	الجنس	سبب الإعاقة	العمر
80 - 84	Disease	Male	301	-	278	23	-	1	4	1	-	8	-	-	3	6	ذكور	مرضي	84 - 80
		Female	482	-	446	36	-	-	9	1	-	18	-	-	4	4	إناث		
		Both Sexes	783	-	724	59	-	1	13	2	-	26	-	-	7	10	كلا الجنسين		
	Congenital	Male	-	-	-	-	-	-	-	-	-	-	-	-	-	-	ذكور	خلفي	
		Female	1	-	-	1	-	-	-	-	-	-	-	-	1	-	إناث		
		Both Sexes	1	-	-	1	-	-	-	-	-	-	-	-	1	-	كلا الجنسين		
	Birth Related	Male	-	-	-	-	-	-	-	-	-	-	-	-	-	-	ذكور	أثناء الولادة	
		Female	-	-	-	-	-	-	-	-	-	-	-	-	-	-	إناث		
		Both Sexes	-	-	-	-	-	-	-	-	-	-	-	-	-	-	كلا الجنسين		
	War	Male	2	-	-	2	-	-	-	-	-	1	-	-	1	-	ذكور	حرب	
		Female	2	-	-	2	-	-	-	-	-	-	-	-	1	1	إناث		
		Both Sexes	4	-	-	4	-	-	-	-	-	1	-	-	2	1	كلا الجنسين		
	Work Injury	Male	3	-	-	3	-	-	-	-	-	-	-	-	1	2	ذكور	إصابة عمل	
		Female	-	-	-	-	-	-	-	-	-	-	-	-	-	-	إناث		
		Both Sexes	3	-	-	3	-	-	-	-	-	-	-	-	1	2	كلا الجنسين		
	Traffic Accidents	Male	2	-	-	2	-	-	-	-	-	1	-	-	-	1	ذكور	حادث سير	
		Female	-	-	-	-	-	-	-	-	-	-	-	-	-	-	إناث		
		Both Sexes	2	-	-	2	-	-	-	-	-	1	-	-	-	1	كلا الجنسين		
	Other Accidents	Male	1	-	-	1	1	-	-	-	-	-	-	-	-	-	ذكور	حوادث أخرى	
		Female	-	-	-	-	-	-	-	-	-	-	-	-	-	-	إناث		
		Both Sexes	1	-	-	1	1	-	-	-	-	-	-	-	-	-	كلا الجنسين		
Others	Male	5	-	-	5	1	-	-	-	-	1	-	1	2	-	ذكور	أخرى		
	Female	9	-	-	9	-	-	4	-	-	-	1	-	1	3	إناث			
	Both Sexes	14	-	-	14	1	-	4	-	-	1	1	1	3	3	كلا الجنسين			
Not Stated	Male	-	-	-	-	-	-	-	-	-	-	-	-	-	-	ذكور	غير مبين		
	Female	-	-	-	-	-	-	-	-	-	-	-	-	-	-	إناث			
	Both Sexes	-	-	-	-	-	-	-	-	-	-	-	-	-	-	كلا الجنسين			
Total	Male	314	-	278	36	2	1	4	1	-	11	-	1	7	9	ذكور	المجموع		
	Female	494	-	446	48	-	-	13	1	-	18	1	-	7	8	إناث			
	Both Sexes	808	-	724	84	2	1	17	2	-	29	1	1	14	17	كلا الجنسين			



جدول (74 تابع): السكان الفلسطينيون المعاقون حسب سبب الإعاقة وفئات العمر بالسنوات والجنس ونوع الإعاقة

Table (74 Cont.): Palestinian Population with Disability by Cause, Age Groups in Years, Sex and Type of Disability

Age	Cause of Disability	Sex	Total Population			Type of Disability									نوع الإعاقة					
			المجموع Total	غير مبيّن Not Stated	غير المعاقين Without Disabilities	المعاقون With Disabilities	أخرى Others	استخدام الأصابع Grasping	متعددة Multiple	عقلية وحركية Mental & Moving	سمعية و لفظية Hearing & Speaking	حركية Moving	عقلية Mental	لفظية Speaking	سمعية Hearing	بصرية Seeing	الجنس	سبب الإعاقة	العمر	
85+	Disease	Male	269	-	239	30	-	-	5	-	1	6	1	-	7	10	ذكور	مرضي	+ 85	
		Female	309	-	278	31	1	-	5	2	-	10	-	-	3	10	إناث			
		Both Sexes	578	-	517	61	1	-	10	2	1	16	1	-	10	20	كلا الجنسين			
	Congenital	Male	2	-	-	2	-	-	-	-	-	-	-	-	1	1	ذكور	خلفي		
		Female	1	-	-	1	-	-	-	-	-	-	1	-	-	-	-		إناث	
		Both Sexes	3	-	-	3	-	-	-	-	-	-	1	-	1	1	كلا الجنسين			
	Birth Related	Male	-	-	-	-	-	-	-	-	-	-	-	-	-	-	ذكور	أثناء الولادة		
		Female	-	-	-	-	-	-	-	-	-	-	-	-	-	-	-		إناث	
		Both Sexes	-	-	-	-	-	-	-	-	-	-	-	-	-	-	-		كلا الجنسين	
	War	Male	-	-	-	-	-	-	-	-	-	-	-	-	-	-	ذكور	حرب		
		Female	-	-	-	-	-	-	-	-	-	-	-	-	-	-	-		إناث	
		Both Sexes	-	-	-	-	-	-	-	-	-	-	-	-	-	-	-		كلا الجنسين	
	Work Injury	Male	-	-	-	-	-	-	-	-	-	-	-	-	-	-	ذكور	إصابة عمل		
		Female	1	-	-	1	-	-	-	-	-	-	-	-	-	-	1		إناث	
		Both Sexes	1	-	-	1	-	-	-	-	-	-	-	-	-	-	1		كلا الجنسين	
	Traffic Accidents	Male	2	-	-	2	-	-	-	-	-	2	-	-	-	-	ذكور	حادث سير		
		Female	-	-	-	-	-	-	-	-	-	-	-	-	-	-	-		إناث	
		Both Sexes	2	-	-	2	-	-	-	-	-	2	-	-	-	-	-		كلا الجنسين	
	Other Accidents	Male	4	-	-	4	-	-	-	-	-	2	-	-	-	2	ذكور	حوادث أخرى		
		Female	4	-	-	4	-	-	-	-	-	4	-	-	-	-	-		إناث	
		Both Sexes	8	-	-	8	-	-	-	-	-	6	-	-	-	-	2		كلا الجنسين	
	Others	Male	7	-	-	7	1	-	3	1	-	1	-	-	1	-	ذكور	أخرى		
		Female	7	-	-	7	1	-	3	-	-	3	-	-	-	-	-		إناث	
		Both Sexes	14	-	-	14	2	-	6	1	-	4	-	-	1	-	كلا الجنسين			
	Not Stated	Male	-	-	-	-	-	-	-	-	-	-	-	-	-	-	ذكور	غير مبيّن		
		Female	2	-	-	2	-	-	-	-	-	1	-	-	-	1	إناث			
		Both Sexes	2	-	-	2	-	-	-	-	-	1	-	-	-	1	كلا الجنسين			
	Total	Male	284	-	239	45	1	-	8	1	1	11	1	-	9	13	ذكور	المجموع		
		Female	324	-	278	46	2	-	8	2	-	18	1	-	3	12	إناث			
		Both Sexes	608	-	517	91	3	-	16	3	1	29	2	-	12	25	كلا الجنسين			

جدول (74 تابع): السكان الفلسطينيون المعاقون حسب سبب الإعاقة وفئات العمر بالسنوات والجنس ونوع الإعاقة

Table (74 Cont.): Palestinian Population with Disability by Cause, Age Groups in Years, Sex and Type of Disability

Age	Cause of Disability	Sex	Total Population			Type of Disability										نوع الإعاقة					
			المجموع	غير مبين	غير المعاقين	المعاقون	أخرى	استخدام الأصابع	متعددة	عقلية وحركية	سمعية و لفظية	حركية	عقلية	لفظية	سمعية	بصرية	الجنس	سبب الإعاقة	العمر		
			Total	Not Stated	Without Disabilities	With Disabilities	Others	Grasping	Multiple	Mental & Moving	Hearing & Speaking	Moving	Mental	Speaking	Hearing	Seeing					
Not Stated	Disease	Male	47	-	47	-	-	-	-	-	-	-	-	-	-	-	-	ذكور	مرض	غير مبين	
		Female	36	-	36	-	-	-	-	-	-	-	-	-	-	-	-	-			إناث
		Both Sexes	83	-	83	-	-	-	-	-	-	-	-	-	-	-	-	كلا الجنسين			
	Congenital	Male	1	-	-	1	-	-	-	1	-	-	-	-	-	-	-	ذكور	خلقي		
		Female	2	-	-	2	-	-	-	1	1	-	-	-	-	-	-	-			إناث
		Both Sexes	3	-	-	3	-	-	-	2	1	-	-	-	-	-	-	-			كلا الجنسين
	Birth Related	Male	-	-	-	-	-	-	-	-	-	-	-	-	-	-	-	ذكور	أثناء الولادة		
		Female	-	-	-	-	-	-	-	-	-	-	-	-	-	-	-	-			إناث
		Both Sexes	-	-	-	-	-	-	-	-	-	-	-	-	-	-	-	-			كلا الجنسين
	War	Male	-	-	-	-	-	-	-	-	-	-	-	-	-	-	-	ذكور	حرب		
		Female	-	-	-	-	-	-	-	-	-	-	-	-	-	-	-	-			إناث
		Both Sexes	-	-	-	-	-	-	-	-	-	-	-	-	-	-	-	-			كلا الجنسين
	Work Injury	Male	1	-	-	1	1	-	-	-	-	-	-	-	-	-	-	ذكور	إصابة عمل		
		Female	-	-	-	-	-	-	-	-	-	-	-	-	-	-	-	-			إناث
		Both Sexes	1	-	-	1	1	-	-	-	-	-	-	-	-	-	-	-			كلا الجنسين
	Traffic Accidents	Male	-	-	-	-	-	-	-	-	-	-	-	-	-	-	-	ذكور	حادث سير		
		Female	-	-	-	-	-	-	-	-	-	-	-	-	-	-	-	-			إناث
		Both Sexes	-	-	-	-	-	-	-	-	-	-	-	-	-	-	-	-			كلا الجنسين
	Other Accidents	Male	-	-	-	-	-	-	-	-	-	-	-	-	-	-	-	ذكور	حوادث أخرى		
		Female	1	-	-	1	-	-	1	-	-	-	-	-	-	-	-	-			إناث
		Both Sexes	-	-	-	-	-	-	-	-	-	-	-	-	-	-	-	-			كلا الجنسين
	Others	Male	-	-	-	-	-	-	-	-	-	-	-	-	-	-	-	ذكور	أخرى		
		Female	-	-	-	-	-	-	-	-	-	-	-	-	-	-	-	-			إناث
		Both Sexes	-	-	-	-	-	-	-	-	-	-	-	-	-	-	-	-			كلا الجنسين
	Not Stated	Male	2	1	-	1	-	-	-	-	-	-	1	-	-	-	-	ذكور	غير مبين		
		Female	3	3	-	-	-	-	-	-	-	-	-	-	-	-	-	-			إناث
		Both Sexes	5	4	-	1	-	-	-	-	-	-	1	-	-	-	-	-			كلا الجنسين
	Total	Male	51	1	47	3	1	-	-	1	-	-	1	-	-	-	-	ذكور	المجموع		
		Female	42	3	36	3	-	-	1	1	1	-	-	-	-	-	-	-			إناث
		Both Sexes	93	4	83	6	1	-	1	2	1	-	1	-	-	-	-	-			كلا الجنسين

جدول (74 تابع): السكان الفلسطينيون المعاقون حسب سبب الإعاقة وفئات العمر بالسنوات والجنس ونوع الإعاقة

Table (74 Cont.): Palestinian Population with Disability by Cause, Age Groups in Years, Sex and Type of Disability

Age	Cause of Disability	Sex	Total Population			Type of Disability										نوع الإعاقة			
			المجموع Total	غير مبيّن Not Stated	غير المعاقين Without Disabilities	المعاقون With Disabilities	أخرى Others	استخدام الأصابع Grasping	متعددة Multiple	عقلية وحركية Mental & Moving	سمعية و لفظية Hearing & Speaking	حركية Moving	عقلية Mental	لفظية Speaking	سمعية Hearing	بصرية Seeing	الجنس	سبب الإعاقة	العمر
Total	Disease	Male	180311	-	179144	1167	91	18	101	55	35	378	154	60	68	207	ذكور	مرض	المجموع
		Female	175012	-	174035	977	50	14	84	43	33	377	103	44	66	163	إناث		
		Both Sexes	355323	-	353179	2144	141	32	185	98	68	755	257	104	134	370	كلا الجنسين		
	Congenital	Male	1229	-	-	1229	70	26	93	110	117	206	277	158	60	112	ذكور	خلفي	
		Female	999	-	-	999	46	17	87	64	125	175	223	112	37	113	إناث		
		Both Sexes	2228	-	-	2228	116	43	180	174	242	381	500	270	97	225	كلا الجنسين		
Birth Related	Male	Male	140	-	-	140	9	6	18	-	-	107	-	-	-	-	ذكور	أثناء الولادة	
		Female	126	-	-	126	9	6	21	-	-	90	-	-	-	-	إناث		
		Both Sexes	266	-	-	266	18	12	39	-	-	197	-	-	-	-	كلا الجنسين		
War	Male	Male	393	-	-	393	28	34	16	5	3	168	56	2	14	67	ذكور	حرب	
		Female	61	-	-	61	3	4	5	1	1	23	6	1	1	16	إناث		
		Both Sexes	454	-	-	454	31	38	21	6	4	191	62	3	15	83	كلا الجنسين		
Work Injury	Male	Male	182	-	-	182	13	39	6	2	-	86	1	-	4	31	ذكور	إصابة عمل	
		Female	9	-	-	9	-	1	-	-	-	4	1	1	-	2	إناث		
		Both Sexes	191	-	-	191	13	40	6	2	-	90	2	1	4	33	كلا الجنسين		
Traffic Accidents	Male	Male	165	-	-	165	9	5	16	8	3	98	6	1	4	15	ذكور	حادث سير	
		Female	41	-	-	41	1	2	3	2	-	21	6	1	2	3	إناث		
		Both Sexes	206	-	-	206	10	7	19	10	3	119	12	2	6	18	كلا الجنسين		
Other Accidents	Male	Male	270	-	-	270	25	26	17	9	1	97	35	4	8	48	ذكور	حوادث أخرى	
		Female	108	-	-	108	6	5	5	3	2	42	20	3	4	18	إناث		
		Both Sexes	378	-	-	378	31	31	22	12	3	139	55	7	12	66	كلا الجنسين		
Others	Male	Male	171	-	-	171	33	8	15	8	3	29	26	9	12	28	ذكور	أخرى	
		Female	132	-	-	132	14	4	16	5	2	38	17	4	5	27	إناث		
		Both Sexes	303	-	-	303	47	12	31	13	5	67	43	13	17	55	كلا الجنسين		
Not Stated	Male	Male	39	1	-	38	6	1	3	1	1	10	5	-	1	10	ذكور	غير مبيّن	
		Female	31	3	-	28	-	1	4	-	2	6	3	1	3	8	إناث		
		Both Sexes	70	4	-	66	6	2	7	1	3	16	8	1	4	18	كلا الجنسين		
Total	Male	Male	182900	1	179144	3755	284	163	285	198	163	1179	560	234	171	518	ذكور	المجموع	
		Female	176519	3	174035	2481	129	54	225	118	165	776	379	167	118	350	إناث		
		Both Sexes	359419	4	353179	6236	413	217	510	316	328	1955	939	401	289	868	كلا الجنسين		

جدول 75: السكان الفلسطينيين في العمر 5 - 24 سنة المعاقون حسب حالة الإلتحاق بالتعليم وفئات العمر بالسنوات والجنس ونوع الإعاقة ونوع التجمع

Table 75: Palestinian Population 5 - 24 Years with Disability by Educational Attendance, Age Groups in Years, Sex, Type of Disability and Type of Locality (Urban, حضر)

Educational Attendance	Age	Sex	Total Population			Type of Disability										نوع الإعاقة			الجنس	العمر	حالة الإلتحاق
			المجموع Total	غير مبيّن Not Stated	غير المعاقين Without Disabilities	المعاقون With Disabilities	أخرى Others	استخدام الأصابع Grasping	متعددة Multiple	عقلية وحركية Mental & Moving	سمعية و نطقية Hearing & Speaking	حركية Moving	عقلية Mental	نطقية Speaking	سمعية Hearing	بصرية Seeing					
Attending School	5 - 11	Male	28710	-	28483	227	16	7	8	5	10	86	16	23	15	41	ذكور	11 - 5	ملتحقون		
		Female	27517	-	27368	149	8	7	9	1	17	47	10	17	14	19	إناث				
		Both Sexes	56227	-	55851	376	24	14	17	6	27	133	26	40	29	60	كلا الجنسين				
	12 - 14	Male	9899	-	9832	67	5	4	4	3	4	15	4	5	6	17	ذكور	14 - 12			
		Female	9850	-	9798	52	7	4	1	1	1	20	3	3	2	10	إناث				
		Both Sexes	19749	-	19630	119	12	8	5	4	5	35	7	8	8	27	كلا الجنسين				
	15 - 19	Male	9235	-	9173	62	8	7	2	-	-	18	1	3	3	20	ذكور	19 - 15			
		Female	8052	-	8025	27	1	1	-	1	2	12	-	-	2	8	إناث				
		Both Sexes	17287	-	17198	89	9	8	2	1	2	30	1	3	5	28	كلا الجنسين				
	20- 24	Male	2919	-	2909	10	1	1	-	-	1	5	-	-	-	2	ذكور	24 - 20			
		Female	1432	-	1425	7	-	-	-	-	-	4	-	-	-	3	إناث				
		Both Sexes	4351	-	4334	17	1	1	-	-	1	9	-	-	-	5	كلا الجنسين				
	<b>Total</b>	Male	<b>50763</b>	-	<b>50397</b>	<b>366</b>	<b>30</b>	<b>19</b>	<b>14</b>	<b>8</b>	<b>15</b>	<b>124</b>	<b>21</b>	<b>31</b>	<b>24</b>	<b>80</b>	ذكور	<b>المجموع</b>			
		Female	<b>46851</b>	-	<b>46616</b>	<b>235</b>	<b>16</b>	<b>12</b>	<b>10</b>	<b>3</b>	<b>20</b>	<b>83</b>	<b>13</b>	<b>20</b>	<b>18</b>	<b>40</b>	إناث				
		Both Sexes	<b>97614</b>	-	<b>97013</b>	<b>601</b>	<b>46</b>	<b>31</b>	<b>24</b>	<b>11</b>	<b>35</b>	<b>207</b>	<b>34</b>	<b>51</b>	<b>42</b>	<b>120</b>	كلا الجنسين				
Not Attending School	5 - 11	Male	5704	-	5415	289	9	-	41	34	19	58	66	46	8	8	ذكور	11 - 5	غير ملتحقين		
		Female	5279	-	5060	219	6	3	37	24	26	43	39	31	3	7	إناث				
		Both Sexes	10983	-	10475	508	15	3	78	58	45	101	105	77	11	15	كلا الجنسين				
	12 - 14	Male	1082	-	965	117	2	5	13	14	11	17	37	15	2	1	ذكور	14 - 12			
		Female	560	-	473	87	2	-	16	13	12	12	19	11	-	2	إناث				
		Both Sexes	1642	-	1438	204	4	5	29	27	23	29	56	26	2	3	كلا الجنسين				
	15 - 19	Male	6572	-	6325	247	16	4	18	24	19	51	69	24	10	12	ذكور	19 - 15			
		Female	7256	-	7096	160	8	5	12	16	12	33	44	21	2	7	إناث				
		Both Sexes	13828	-	13421	407	24	9	30	40	31	84	113	45	12	19	كلا الجنسين				
	20- 24	Male	9995	-	9734	261	22	16	20	17	10	76	59	12	6	23	ذكور	24 - 20			
		Female	10875	-	10737	138	8	2	12	3	11	35	42	8	4	13	إناث				
		Both Sexes	20870	-	20471	399	30	18	32	20	21	111	101	20	10	36	كلا الجنسين				
	<b>Total</b>	Male	<b>23353</b>	-	<b>22439</b>	<b>914</b>	<b>49</b>	<b>25</b>	<b>92</b>	<b>89</b>	<b>59</b>	<b>202</b>	<b>231</b>	<b>97</b>	<b>26</b>	<b>44</b>	ذكور	<b>المجموع</b>			
		Female	<b>23970</b>	-	<b>23366</b>	<b>604</b>	<b>24</b>	<b>10</b>	<b>77</b>	<b>56</b>	<b>61</b>	<b>123</b>	<b>144</b>	<b>71</b>	<b>9</b>	<b>29</b>	إناث				
		Both Sexes	<b>47323</b>	-	<b>45805</b>	<b>1518</b>	<b>73</b>	<b>35</b>	<b>169</b>	<b>145</b>	<b>120</b>	<b>325</b>	<b>375</b>	<b>168</b>	<b>35</b>	<b>73</b>	كلا الجنسين				

جدول (75 تابع): السكان الفلسطينيون في العمر 5 - 24 سنة المعاقون حسب حالة الإلتحاق بالتعليم وفئات العمر بالسنوات والجنس ونوع الإعاقة ونوع التجمع

Table (75 Cont.): Palestinian Population 5 - 24 Years with Disability by Educational Attendance, Age Groups in Years, Sex, Type of Disability and Type of Locality  
(Urban, حضر)

Educational Attendance	Age	Sex	Total Population			Type of Disability										نوع الإعاقة			حالة الإلتحاق		
			المجموع Total	غير ميبين Not Stated	غير المعاقين Without Disabilities	المعاقون With Disabilities	أخرى Others	استخدام الأصابع Grasping	متعددة Multiple	عقلية وحركية Mental & Moving	سمعية و نطقية Hearing & Speaking	حركية Moving	عقلية Mental	نطقية Speaking	سمعية Hearing	بصرية Seeing	الجنس	العمر			
Total	5 - 11	Male	34414	-	33898	516	25	7	49	39	29	144	82	69	23	49	ذكور	11 - 5	المجموع		
		Female	32796	-	32428	368	14	10	46	25	43	90	49	48	17	26	إناث				
		Both Sexes	67210	-	66326	884	39	17	95	64	72	234	131	117	40	75	كلا الجنسين				
	12 - 14	Male	10981	-	10797	184	7	9	17	17	15	32	41	20	8	18	ذكور			14 - 12	
		Female	10410	-	10271	139	9	4	17	14	13	32	22	14	2	12	إناث				
		Both Sexes	21391	-	21068	323	16	13	34	31	28	64	63	34	10	30	كلا الجنسين				
	15 - 19	Male	15807	-	15498	309	24	11	20	24	19	69	70	27	13	32	ذكور	19 - 15			
		Female	15308	-	15121	187	9	6	12	17	14	45	44	21	4	15	إناث				
		Both Sexes	31115	-	30619	496	33	17	32	41	33	114	114	48	17	47	كلا الجنسين				
	20- 24	Male	12914	-	12643	271	23	17	20	17	11	81	59	12	6	25	ذكور			24 - 20	
		Female	12307	-	12162	145	8	2	12	3	11	39	42	8	4	16	إناث				
		Both Sexes	25221	-	24805	416	31	19	32	20	22	120	101	20	10	41	كلا الجنسين				
	Total	Male	74116	-	72836	1280	79	44	106	97	74	326	252	128	50	124	ذكور	المجموع			
		Female	70821	-	69982	839	40	22	87	59	81	206	157	91	27	69	إناث				
		Both Sexes	144937	-	142818	2119	119	66	193	156	155	532	409	219	77	193	كلا الجنسين				
	Not Stated	Male	10	-	9	1	-	-	-	-	1	-	-	-	-	-	ذكور			غير ميبين	
		Female	18	-	18	-	-	-	-	-	-	-	-	-	-	-	إناث				
		Both Sexes	28	-	27	1	-	-	-	-	1	-	-	-	-	-	كلا الجنسين				
Grand Total	Male	74126	-	72845	1281	79	44	106	97	75	326	252	128	50	124	ذكور	المجموع الكلي				
	Female	70839	-	70000	839	40	22	87	59	81	206	157	91	27	69	إناث					
	Both Sexes	144965	-	142845	2120	119	66	193	156	156	532	409	219	77	193	كلا الجنسين					

جدول (75 تابع): السكان الفلسطينيين في العمر 5 - 24 سنة المعاقون حسب حالة الإلتحاق بالتعليم وفئات العمر بالسنوات والجنس ونوع الإعاقة ونوع التجمع

Table (75 Cont.): Palestinian Population 5 - 24 Years with Disability by Educational Attendance, Age Groups in Years, Sex, Type of Disability and Type of Locality (Rural, ريف)

Educational Attendance	Age	Sex	Total Population			Type of Disability								نوع الإعاقة			الجنس	العمر	حالة الإلتحاق	
			المجموع Total	غير مبين Not Stated	غير المعاقين Without Disabilities	المعاقون With Disabilities	أخرى Others	استخدام الأصابع Grasping	متعددة Multiple	عقلية وحركية Mental & Moving	سمعية و نطقية Hearing & Speaking	حركية Moving	عقلية Mental	نطقية Speaking	سمعية Hearing	بصرية Seeing				
Attending School	5 - 11	Male	586	-	582	4	-	-	-	-	-	3	1	-	-	-	ذكور	11 - 5	ملتحقون	
		Female	558	-	556	2	-	-	1	-	-	-	1	-	-	-	إناث			
		Both Sexes	1144	-	1138	6	-	-	1	-	-	3	1	1	-	-	كلا الجنسين			
	12 - 14	Male	183	-	182	1	-	1	-	-	-	-	-	-	-	-	ذكور			
		Female	192	-	192	-	-	-	-	-	-	-	-	-	-	-	إناث			
		Both Sexes	375	-	374	1	-	1	-	-	-	-	-	-	-	-	كلا الجنسين			
	15 - 19	Male	181	-	179	2	-	-	-	-	-	-	1	-	-	-	1			ذكور
		Female	134	-	134	-	-	-	-	-	-	-	-	-	-	-	-			إناث
		Both Sexes	315	-	313	2	-	-	-	-	-	-	1	-	-	-	1			كلا الجنسين
	20- 24	Male	45	-	45	-	-	-	-	-	-	-	-	-	-	-	-			ذكور
		Female	24	-	24	-	-	-	-	-	-	-	-	-	-	-	-			إناث
		Both Sexes	69	-	69	-	-	-	-	-	-	-	-	-	-	-	-			كلا الجنسين
<b>Total</b>	Male	<b>995</b>	-	<b>988</b>	<b>7</b>	-	<b>1</b>	-	-	-	<b>3</b>	<b>2</b>	-	-	-	<b>1</b>	ذكور			
	Female	<b>908</b>	-	<b>906</b>	<b>2</b>	-	-	<b>1</b>	-	-	-	-	<b>1</b>	-	-	-	إناث			
	Both Sexes	<b>1903</b>	-	<b>1894</b>	<b>9</b>	-	<b>1</b>	<b>1</b>	-	-	<b>3</b>	<b>2</b>	<b>1</b>	-	-	<b>1</b>	كلا الجنسين			
Not Attending School	5 - 11	Male	161	-	153	8	-	-	4	1	-	2	1	-	-	-	ذكور	11 - 5	غير ملتحقين	
		Female	115	-	112	3	-	-	1	-	-	-	2	-	-	-	-			إناث
		Both Sexes	276	-	265	11	-	-	5	1	-	2	3	-	-	-	-			كلا الجنسين
	12 - 14	Male	31	-	24	7	-	-	-	-	-	1	2	2	1	1	1			ذكور
		Female	39	-	39	-	-	-	-	-	-	-	-	-	-	-	-			إناث
		Both Sexes	70	-	63	7	-	-	-	-	-	1	2	2	1	1	1			كلا الجنسين
	15 - 19	Male	132	-	130	2	-	-	-	-	-	1	1	-	-	-	-			ذكور
		Female	156	-	152	4	-	-	-	2	-	2	-	-	-	-	-			إناث
		Both Sexes	288	-	282	6	-	-	-	2	-	3	1	-	-	-	-			كلا الجنسين
	20- 24	Male	235	-	227	8	-	-	-	-	-	5	1	2	-	-	-			ذكور
		Female	238	-	236	2	-	-	-	-	-	-	1	-	-	-	1			إناث
		Both Sexes	473	-	463	10	-	-	-	-	-	5	2	2	-	-	1			كلا الجنسين
<b>Total</b>	Male	<b>559</b>	-	<b>534</b>	<b>25</b>	-	-	<b>4</b>	<b>1</b>	-	<b>9</b>	<b>5</b>	<b>4</b>	<b>1</b>	<b>1</b>	<b>1</b>	ذكور			
	Female	<b>548</b>	-	<b>539</b>	<b>9</b>	-	-	<b>1</b>	<b>2</b>	-	<b>2</b>	<b>3</b>	-	-	-	<b>1</b>	إناث			
	Both Sexes	<b>1107</b>	-	<b>1073</b>	<b>34</b>	-	-	<b>5</b>	<b>3</b>	-	<b>11</b>	<b>8</b>	<b>4</b>	<b>1</b>	<b>2</b>	<b>2</b>	كلا الجنسين			

جدول (75 تابع): السكان الفلسطينيين في العمر 5 - 24 سنة المعاقون حسب حالة الإلتحاق بالتعليم وفئات العمر بالسنوات والجنس ونوع الإعاقة ونوع التجمع

Table (75 Cont.): Palestinian Population 5 - 24 Years with Disability by Educational Attendance, Age Groups in Years, Sex, Type of Disability and Type of Locality (Rural, ريف)

Educational Attendance	Age	Sex	Total Population			Type of Disability										نوع الإعاقة			حالة الإلتحاق		
			المجموع Total	غير مبيّن Not Stated	غير المعاقين Without Disabilities	المعاقون With Disabilities	أخرى Others	استخدام الأصابع Grasping	متعددة Multiple	عقلية وحركية Mental & Moving	سمعية و نطقية Hearing & Speaking	حركية Moving	عقلية Mental	نطقية Speaking	سمعية Hearing	بصرية Seeing	الجنس	العمر			
Total	5 - 11	Male	747	-	735	12	-	-	4	1	-	5	2	-	-	-	ذكور	11 - 5	المجموع		
		Female	673	-	668	5	-	-	2	-	-	-	2	1	-	-	إناث				
		Both Sexes	1420	-	1403	17	-	-	6	1	-	5	4	1	-	-	كلا الجنسين				
	12 - 14	Male	214	-	206	8	-	1	-	-	-	1	2	2	1	1	ذكور			14 - 12	
		Female	231	-	231	-	-	-	-	-	-	-	-	-	-	-	إناث				
		Both Sexes	445	-	437	8	-	1	-	-	-	1	2	2	1	1	كلا الجنسين				
	15 - 19	Male	313	-	309	4	-	-	-	-	-	1	2	-	-	1	ذكور	19 - 15			
		Female	290	-	286	4	-	-	-	2	-	2	-	-	-	-	إناث				
		Both Sexes	603	-	595	8	-	-	-	2	-	3	2	-	-	1	كلا الجنسين				
	20- 24	Male	280	-	272	8	-	-	-	-	-	5	1	2	-	-	ذكور			24 - 20	
		Female	262	-	260	2	-	-	-	-	-	-	1	-	-	1	إناث				
		Both Sexes	542	-	532	10	-	-	-	-	-	5	2	2	-	1	كلا الجنسين				
	Total	Male	1554	-	1522	32	-	1	4	1	-	12	7	4	1	2	ذكور	المجموع			
		Female	1456	-	1445	11	-	-	2	2	-	2	3	1	-	1	إناث				
		Both Sexes	3010	-	2967	43	-	1	6	3	-	14	10	5	1	3	كلا الجنسين				
	Not Stated	Male	-	-	-	-	-	-	-	-	-	-	-	-	-	-	ذكور			غير مبيّن	
		Female	-	-	-	-	-	-	-	-	-	-	-	-	-	-	إناث				
		Both Sexes	-	-	-	-	-	-	-	-	-	-	-	-	-	-	كلا الجنسين				
Grand Total	Male	1554	-	1522	32	-	1	4	1	-	12	7	4	1	2	ذكور	المجموع الكلي				
	Female	1456	-	1445	11	-	-	2	2	-	2	3	1	-	1	إناث					
	Both Sexes	3010	-	2967	43	-	1	6	3	-	14	10	5	1	3	كلا الجنسين					

جدول (75 تابع): السكان الفلسطينيين في العمر 5 - 24 سنة المعاقون حسب حالة الإلتحاق بالتعليم وفئات العمر بالسنوات والجنس ونوع الإعاقة ونوع التجمع

Table (75 Cont.): Palestinian Population 5 - 24 Years with Disability by Educational Attendance, Age Groups in Years, Sex, Type of Disability and Type of Locality  
(مخيمات, Camps)

Educational Attendance	Age	Sex	Total Population			Type of Disability										نوع الإعاقة			الجنس	العمر	حالة الإلتحاق
			المجموع Total	غير مبيّن Not Stated	غير المعاقين Without Disabilities	المعاقون With Disabilities	أخرى Others	استخدام الأصابع Grasping	متعددة Multiple	عقلية وحركية Mental & Moving	سمعية و نطقية Hearing & Speaking	حركية Moving	عقلية Mental	نطقية Speaking	سمعية Hearing	بصرية Seeing					
Attending School	5 - 11	Male	5987	-	5926	61	10	-	2	1	5	18	6	4	5	10	ذكور	11 - 5	ملتحقون		
		Female	5855	-	5815	40	3	2	1	2	7	9	2	5	1	8	إناث				
		Both Sexes	11842	-	11741	101	13	2	3	3	12	27	8	9	6	18	كلا الجنسين				
	12 - 14	Male	2004	-	1982	22	3	-	-	-	2	6	1	3	3	4	ذكور				
		Female	1986	-	1967	19	-	-	-	-	1	5	-	-	2	11	إناث				
		Both Sexes	3990	-	3949	41	3	-	-	-	3	11	1	3	5	15	كلا الجنسين				
	15 - 19	Male	1934	-	1911	23	5	2	1	-	-	6	-	-	2	7	ذكور				
		Female	1704	-	1696	8	-	-	-	-	-	2	-	1	1	4	إناث				
		Both Sexes	3638	-	3607	31	5	2	1	-	-	8	-	1	3	11	كلا الجنسين				
	20- 24	Male	712	-	706	6	-	2	-	-	-	2	-	-	1	1	ذكور				
		Female	381	-	379	2	-	1	-	-	-	1	-	-	-	-	إناث				
		Both Sexes	1093	-	1085	8	-	3	-	-	-	3	-	-	1	1	كلا الجنسين				
	<b>Total</b>	Male	<b>10637</b>	-	<b>10525</b>	<b>112</b>	<b>18</b>	<b>4</b>	<b>3</b>	<b>1</b>	<b>7</b>	<b>32</b>	<b>7</b>	<b>7</b>	<b>11</b>	<b>22</b>	ذكور			<b>المجموع</b>	
		Female	<b>9926</b>	-	<b>9857</b>	<b>69</b>	<b>3</b>	<b>3</b>	<b>1</b>	<b>2</b>	<b>8</b>	<b>17</b>	<b>2</b>	<b>6</b>	<b>4</b>	<b>23</b>	إناث				
		Both Sexes	<b>20563</b>	-	<b>20382</b>	<b>181</b>	<b>21</b>	<b>7</b>	<b>4</b>	<b>3</b>	<b>15</b>	<b>49</b>	<b>9</b>	<b>13</b>	<b>15</b>	<b>45</b>	كلا الجنسين				
Not Attending School	5 - 11	Male	1152	-	1098	54	1	-	5	10	6	6	15	6	2	3	ذكور	11 - 5	غير ملتحقين		
		Female	1120	-	1059	61	4	-	9	6	5	6	20	7	-	4	إناث				
		Both Sexes	2272	-	2157	115	5	-	14	16	11	12	35	13	2	7	كلا الجنسين				
	12 - 14	Male	173	-	160	13	-	-	-	1	2	2	5	2	-	1	ذكور				
		Female	123	-	106	17	-	-	2	2	2	2	6	2	1	-	إناث				
		Both Sexes	296	-	266	30	-	-	2	3	4	4	11	4	1	1	كلا الجنسين				
	15 - 19	Male	1067	-	1025	42	2	2	5	2	2	9	10	4	2	4	ذكور				
		Female	1284	-	1251	33	1	-	2	1	2	8	11	5	3	-	إناث				
		Both Sexes	2351	-	2276	75	3	2	7	3	4	17	21	9	5	4	كلا الجنسين				
	20- 24	Male	1952	-	1892	60	-	4	5	5	1	26	7	4	2	6	ذكور				
		Female	2321	-	2274	47	2	-	3	2	5	11	12	4	1	7	إناث				
		Both Sexes	4273	-	4166	107	2	4	8	7	6	37	19	8	3	13	كلا الجنسين				
	<b>Total</b>	Male	<b>4344</b>	-	<b>4175</b>	<b>169</b>	<b>3</b>	<b>6</b>	<b>15</b>	<b>18</b>	<b>11</b>	<b>43</b>	<b>37</b>	<b>16</b>	<b>6</b>	<b>14</b>	ذكور			<b>المجموع</b>	
		Female	<b>4848</b>	-	<b>4690</b>	<b>158</b>	<b>7</b>	<b>-</b>	<b>16</b>	<b>11</b>	<b>14</b>	<b>27</b>	<b>49</b>	<b>18</b>	<b>5</b>	<b>11</b>	إناث				
		Both Sexes	<b>9192</b>	-	<b>8865</b>	<b>327</b>	<b>10</b>	<b>6</b>	<b>31</b>	<b>29</b>	<b>25</b>	<b>70</b>	<b>86</b>	<b>34</b>	<b>11</b>	<b>25</b>	كلا الجنسين				



جدول (75 تابع): السكان الفلسطينيين في العمر 5 - 24 سنة المعاقون حسب حالة الإلتحاق بالتعليم وفئات العمر بالسنوات والجنس ونوع الإعاقة ونوع التجمع

Table (75 Cont.): Palestinian Population 5 - 24 Years with Disability by Educational Attendance, Age Groups in Years, Sex, Type of Disability and Type of Locality  
(مخيمات، Camps)

Educational Attendance	Age	Sex	Total Population			Type of Disability										نوع الإعاقة			حالة الإلتحاق
			المجموع Total	غير مبيّن Not Stated	غير المعاقين Without Disabilities	المعاقون With Disabilities	أخرى Others	استخدام الأصابع Grasping	متعددة Multiple	عقلية وحركية Mental & Moving	سمعية و نطقية Hearing & Speaking	حركية Moving	عقلية Mental	نطقية Speaking	سمعية Hearing	بصرية Seeing	الجنس	العمر	
Total	5 - 11	Male	7139	-	7024	115	11	-	7	11	11	24	21	10	7	13	ذكور	11 - 5	المجموع
		Female	6975	-	6874	101	7	2	10	8	12	15	22	12	1	12	إناث		
		Both Sexes	14114	-	13898	216	18	2	17	19	23	39	43	22	8	25	كلا الجنسين		
	12 - 14	Male	2177	-	2142	35	3	-	-	1	4	8	6	5	3	5	ذكور	14 - 12	
		Female	2109	-	2073	36	-	-	2	2	3	7	6	2	3	11	إناث		
		Both Sexes	4286	-	4215	71	3	-	2	3	7	15	12	7	6	16	كلا الجنسين		
	15 - 19	Male	3001	-	2936	65	7	4	6	2	2	15	10	4	4	11	ذكور	19 - 15	
		Female	2988	-	2947	41	1	-	2	1	2	10	11	6	4	4	إناث		
		Both Sexes	5989	-	5883	106	8	4	8	3	4	25	21	10	8	15	كلا الجنسين		
	20- 24	Male	2664	-	2598	66	-	6	5	5	1	28	7	4	3	7	ذكور	24 - 20	
		Female	2702	-	2653	49	2	1	3	2	5	12	12	4	1	7	إناث		
		Both Sexes	5366	-	5251	115	2	7	8	7	6	40	19	8	4	14	كلا الجنسين		
Total	Male	14981	-	14700	281	21	10	18	19	18	75	44	23	17	36	ذكور	المجموع		
	Female	14774	-	14547	227	10	3	17	13	22	44	51	24	9	34	إناث			
	Both Sexes	29755	-	29247	508	31	13	35	32	40	119	95	47	26	70	كلا الجنسين			
Not Stated	Male	6	-	6	-	-	-	-	-	-	-	-	-	-	-	ذكور	غير مبيّن		
	Female	8	-	8	-	-	-	-	-	-	-	-	-	-	-	إناث			
	Both Sexes	14	-	14	-	-	-	-	-	-	-	-	-	-	-	كلا الجنسين			
Grand Total	Male	14987	-	14706	281	21	10	18	19	18	75	44	23	17	36	ذكور	المجموع الكلي		
	Female	14782	-	14555	227	10	3	17	13	22	44	51	24	9	34	إناث			
	Both Sexes	29769	-	29261	508	31	13	35	32	40	119	95	47	26	70	كلا الجنسين			

جدول (75 تابع): السكان الفلسطينيين في العمر 5 - 24 سنة المعاقون حسب حالة الإلتحاق بالتعليم وفئات العمر بالسنوات والجنس ونوع الإعاقة ونوع التجمع

Table (75 Cont.): Palestinian Population 5 - 24 Years with Disability by Educational Attendance, Age Groups in Years, Sex, Type of Disability and Type of Locality  
(المجموع، Total)

Educational Attendance	Age	Sex	Total Population			Type of Disability										نوع الإعاقة			الجنس	العمر	حالة الإلتحاق
			المجموع Total	غير مبيّن Not Stated	غير المعاقين Without Disabilities	المعاقون With Disabilities	أخرى Others	استخدام الأصابع Grasping	متعددة Multiple	عقلية وحركية Mental & Moving	سمعية و نطقية Hearing & Speaking	حركية Moving	عقلية Mental	نطقية Speaking	سمعية Hearing	بصرية Seeing					
Attending School	5 - 11	Male	35283	-	34991	292	26	7	10	6	15	107	23	27	20	51	ذكور	11 - 5	ملتحقون		
		Female	33930	-	33739	191	11	9	11	3	24	56	12	23	15	27	إناث				
		Both Sexes	69213	-	68730	483	37	16	21	9	39	163	35	50	35	78	كلا الجنسين				
	12 - 14	Male	12086	-	11996	90	8	5	4	3	6	21	5	8	9	21	ذكور				
		Female	12028	-	11957	71	7	4	1	1	2	25	3	3	4	21	إناث				
		Both Sexes	24114	-	23953	161	15	9	5	4	8	46	8	11	13	42	كلا الجنسين				
	15 - 19	Male	11350	-	11263	87	13	9	3	-	-	24	2	3	5	28	ذكور				
		Female	9890	-	9855	35	1	1	-	1	2	14	-	1	3	12	إناث				
		Both Sexes	21240	-	21118	122	14	10	3	1	2	38	2	4	8	40	كلا الجنسين				
	20- 24	Male	3676	-	3660	16	1	3	-	-	1	7	-	-	1	3	ذكور				
		Female	1837	-	1828	9	-	1	-	-	-	5	-	-	-	3	إناث				
		Both Sexes	5513	-	5488	25	1	4	-	-	1	12	-	-	1	6	كلا الجنسين				
<b>Total</b>	Male	<b>62395</b>	-	<b>61910</b>	<b>485</b>	<b>48</b>	<b>24</b>	<b>17</b>	<b>9</b>	<b>22</b>	<b>159</b>	<b>30</b>	<b>38</b>	<b>35</b>	<b>103</b>	ذكور	<b>المجموع</b>				
	Female	<b>57685</b>	-	<b>57379</b>	<b>306</b>	<b>19</b>	<b>15</b>	<b>12</b>	<b>5</b>	<b>28</b>	<b>100</b>	<b>15</b>	<b>27</b>	<b>22</b>	<b>63</b>	إناث					
	Both Sexes	<b>120080</b>	-	<b>119289</b>	<b>791</b>	<b>67</b>	<b>39</b>	<b>29</b>	<b>14</b>	<b>50</b>	<b>259</b>	<b>45</b>	<b>65</b>	<b>57</b>	<b>166</b>	كلا الجنسين					
Not Attending School	5 - 11	Male	7017	-	6666	351	10	-	50	45	25	66	82	10	11	11	ذكور	11 - 5	غير ملتحقين		
		Female	6514	-	6231	283	10	3	47	30	31	49	61	38	3	11	إناث				
		Both Sexes	13531	-	12897	634	20	3	97	75	56	115	143	90	13	22	كلا الجنسين				
	12 - 14	Male	1286	-	1149	137	2	5	13	15	13	20	44	19	3	3	ذكور				
		Female	722	-	618	104	2	-	18	15	14	14	25	13	1	2	إناث				
		Both Sexes	2008	-	1767	241	4	5	31	30	27	34	69	32	4	5	كلا الجنسين				
	15 - 19	Male	7771	-	7480	291	18	6	23	26	21	61	80	28	12	16	ذكور				
		Female	8696	-	8499	197	9	5	14	19	14	43	55	26	5	7	إناث				
		Both Sexes	16467	-	15979	488	27	11	37	45	35	104	135	54	17	23	كلا الجنسين				
	20- 24	Male	12182	-	11853	329	22	20	25	22	11	107	67	18	8	29	ذكور				
		Female	13434	-	13247	187	10	2	15	5	16	46	55	12	5	21	إناث				
		Both Sexes	25616	-	25100	516	32	22	40	27	27	153	122	30	13	50	كلا الجنسين				
<b>Total</b>	Male	<b>28256</b>	-	<b>27148</b>	<b>1108</b>	<b>52</b>	<b>31</b>	<b>111</b>	<b>108</b>	<b>70</b>	<b>254</b>	<b>273</b>	<b>117</b>	<b>33</b>	<b>59</b>	ذكور	<b>المجموع</b>				
	Female	<b>29366</b>	-	<b>28595</b>	<b>771</b>	<b>31</b>	<b>10</b>	<b>94</b>	<b>69</b>	<b>75</b>	<b>152</b>	<b>196</b>	<b>89</b>	<b>14</b>	<b>41</b>	إناث					
	Both Sexes	<b>57622</b>	-	<b>55743</b>	<b>1879</b>	<b>83</b>	<b>41</b>	<b>205</b>	<b>177</b>	<b>145</b>	<b>406</b>	<b>469</b>	<b>206</b>	<b>47</b>	<b>100</b>	كلا الجنسين					

جدول (75 تابع): السكان الفلسطينيين في العمر 5 - 24 سنة المعاقون حسب حالة الإلتحاق بالتعليم وفئات العمر بالسنوات والجنس ونوع الإعاقة ونوع التجمع

Table (75 Cont.): Palestinian Population 5 - 24 Years with Disability by Educational Attendance, Age Groups in Years, Sex, Type of Disability and Type of Locality  
(المجموع، Total)

Educational Attendance	Age	Sex	Total Population			Type of Disability										نوع الإعاقة			حالة الإلتحاق
			المجموع Total	غير ميبين Not Stated	غير المعاقين Without Disabilities	المعاقون With Disabilities	أخرى Others	استخدام الأصابع Grasping	متعددة Multiple	عقلية وحركية Mental & Moving	سمعية و نطقية Hearing & Speaking	حركية Moving	عقلية Mental	نطقية Speaking	سمعية Hearing	بصرية Seeing	الجنس	العمر	
Total	5 - 11	Male	42300	-	41657	643	36	7	60	51	40	173	105	79	30	62	ذكور	11 - 5	المجموع
		Female	40444	-	39970	474	21	12	58	33	55	105	73	61	18	38	إناث		
		Both Sexes	82744	-	81627	1117	57	19	118	84	95	278	178	140	48	100	كلا الجنسين		
	12 - 14	Male	13372	-	13145	227	10	10	17	18	19	41	49	27	12	24	ذكور	14 - 12	
		Female	12750	-	12575	175	9	4	19	16	16	39	28	16	5	23	إناث		
		Both Sexes	26122	-	25720	402	19	14	36	34	35	80	77	43	17	47	كلا الجنسين		
	15 - 19	Male	19121	-	18743	378	31	15	26	26	21	85	82	31	17	44	ذكور	19 - 15	
		Female	18586	-	18354	232	10	6	14	20	16	57	55	27	8	19	إناث		
		Both Sexes	37707	-	37097	610	41	21	40	46	37	142	137	58	25	63	كلا الجنسين		
	20- 24	Male	15858	-	15513	345	23	23	25	22	12	114	67	18	9	32	ذكور	24 - 20	
		Female	15271	-	15075	196	10	3	15	5	16	51	55	12	5	24	إناث		
		Both Sexes	31129	-	30588	541	33	26	40	27	28	165	122	30	14	56	كلا الجنسين		
	Total	Male	90651	-	89058	1593	100	55	128	117	92	413	303	155	68	162	ذكور	المجموع	
		Female	87051	-	85974	1077	50	25	106	74	103	252	211	116	36	104	إناث		
		Both Sexes	177702	-	175032	2670	150	80	234	191	195	665	514	271	104	266	كلا الجنسين		
	Not Stated	Male	16	-	15	1	-	-	-	-	1	-	-	-	-	-	ذكور	غير ميبين	
		Female	26	-	26	-	-	-	-	-	-	-	-	-	-	-	إناث		
		Both Sexes	42	-	41	1	-	-	-	-	1	-	-	-	-	-	كلا الجنسين		
Grand Total	Male	90667	-	89073	1594	100	55	128	117	93	413	303	155	68	162	ذكور	المجموع الكلي		
	Female	87077	-	86000	1077	50	25	106	74	103	252	211	116	36	104	إناث			
	Both Sexes	177744	-	175073	2671	150	80	234	191	196	665	514	271	104	266	كلا الجنسين			

جدول 76: السكان الفلسطينيين 10 سنوات فأكثر المعاقون حسب الحالة التعليمية وفئات العمر بالسنوات والجنس ونوع الإعاقة

Table 76: Palestinian Population 10 Years and Over with Disability by Educational Attainment, Age Groups in Years, Sex and Type of Disability

Educational Attainment	Age	Sex	مجموع السكان 10 سنوات فأكثر				Type of Disability										نوع الإعاقة		
			Total Population 10 Years and Over				أخرى Others	استخدام الأصابع Grasping	متعددة Multiple	عقلية وحركية Mental & Moving	سمعية ونطقية Hearing & Speaking	حركية Moving	عقلية Mental	نطقية Speaking	سمعية Hearing	بصرية Seeing	الجنس	العمر	الحالة التعليمية
			المجموع Total	غير مبين Not Stated	غير المعاقين Without Disabilities	المعاقون With Disabilities													
Illiterate	10 - 14	Male	731	-	528	203	2	1	27	32	16	29	59	31	5	1	ذكور	14 - 10	أمي
		Female	391	-	243	148	4	-	27	24	18	13	40	19	-	3	إناث		
		Both Sexes	1122	-	771	351	6	1	54	56	34	42	99	50	5	4	كلا الجنسين		
	15 - 19	Male	964	-	790	174	5	2	19	22	13	22	65	19	2	5	ذكور	19 - 15	
		Female	468	-	333	135	5	2	13	15	14	15	46	21	2	2	إناث		
		Both Sexes	1432	-	1123	309	10	4	32	37	27	37	111	40	4	7	كلا الجنسين		
	20 - 24	Male	788	-	649	139	5	1	16	19	6	18	53	15	3	3	ذكور	24 - 20	
		Female	487	-	376	111	6	-	10	5	14	11	47	10	3	5	إناث		
		Both Sexes	1275	-	1025	250	11	1	26	24	20	29	100	25	6	8	كلا الجنسين		
	25 - 29	Male	616	-	534	82	5	3	8	4	6	11	34	7	1	3	ذكور	29 - 25	
		Female	466	-	409	57	2	2	10	-	5	8	16	9	1	4	إناث		
		Both Sexes	1082	-	943	139	7	5	18	4	11	19	50	16	2	7	كلا الجنسين		
	30 - 34	Male	607	-	524	83	2	2	14	5	11	18	24	4	-	3	ذكور	34 - 30	
		Female	522	-	451	71	2	2	4	3	3	12	33	6	3	3	إناث		
		Both Sexes	1129	-	975	154	4	4	18	8	14	30	57	10	3	6	كلا الجنسين		
	35 - 39	Male	563	-	504	59	4	-	9	3	7	9	20	2	2	3	ذكور	39 - 35	
		Female	548	-	512	36	2	1	4	2	7	4	13	1	1	1	إناث		
		Both Sexes	1111	-	1016	95	6	1	13	5	14	13	33	3	3	4	كلا الجنسين		
	40 - 44	Male	420	-	378	42	4	-	3	2	5	10	15	1	-	2	ذكور	44 - 40	
		Female	601	-	573	28	1	1	3	-	5	7	8	1	1	1	إناث		
		Both Sexes	1021	-	951	70	5	1	6	2	10	17	23	2	1	3	كلا الجنسين		
	45 - 49	Male	308	-	277	31	1	1	-	4	2	8	8	-	2	5	ذكور	49 - 45	
		Female	894	-	858	36	-	1	2	1	6	8	8	2	2	6	إناث		
		Both Sexes	1202	-	1135	67	1	2	2	5	8	16	16	2	4	11	كلا الجنسين		
	50 - 54	Male	289	-	246	43	2	-	5	4	5	8	10	2	4	3	ذكور	54 - 50	
		Female	1438	-	1394	44	2	2	1	-	6	13	9	-	3	8	إناث		
		Both Sexes	1727	-	1640	87	4	2	6	4	11	21	19	2	7	11	كلا الجنسين		
	55+	Male	3308	-	2976	332	16	5	28	7	6	117	16	7	38	92	ذكور	+55	
		Female	8362	-	7863	499	20	8	47	5	6	219	16	6	42	130	إناث		
		Both Sexes	11670	-	10839	831	36	13	75	12	12	336	32	13	80	222	كلا الجنسين		
Not Stated		Male	4	-	2	2	1	-	-	1	-	-	-	-	-	-	ذكور	غير مبين	
		Female	6	-	4	2	-	-	-	1	1	-	-	-	-	-	إناث		
		Both Sexes	10	-	6	4	1	-	-	2	1	-	-	-	-	-	كلا الجنسين		
Total		Male	8598	-	7408	1190	47	15	129	103	77	250	304	88	57	120	ذكور	المجموع	
		Female	14183	-	13016	1167	44	19	121	56	85	310	236	75	58	163	إناث		
		Both Sexes	22781	-	20424	2357	91	34	250	159	162	560	540	163	115	283	كلا الجنسين		

جدول (76 تابع): السكان الفلسطينيون 10 سنوات فأكثر المعاقون حسب الحالة التعليمية وفئات العمر بالسنوات والجنس ونوع الإعاقة

Table (76 Cont.): Palestinian Population 10 Years and Over with Disability by Educational Attainment, Age Groups in Years, Sex and Type of Disability

Educational Attainment	Age	Sex	مجموع السكان 10 سنوات فأكثر				Type of Disability										نوع الإعاقة		
			Total Population 10 Years and Over				أخرى Others	استخدام الأصابع Grasping	متعددة Multiple	عقلية وحركية Mental & Moving	سمعية ونطقية Hearing & Speaking	حركية Moving	عقلية Mental	نطقية Speaking	سمعية Hearing	بصرية Seeing	الجنس	العمر	الحالة التعليمية
			المجموع Total	غير مبيّن Not Stated	غير المعاقين Without Disabilities	المعاقون With Disabilities													
Can Read & Write	10 - 14	Male	11390	-	11243	147	12	5	5	4	11	43	15	17	10	25	ذكور	14 - 10	ملم
		Female	10690	-	10590	100	5	3	5	1	9	36	10	10	8	13	إناث		
		Both Sexes	22080	-	21833	247	17	8	10	5	20	79	25	27	18	38	كلا الجنسين		
	15 - 19	Male	1468	-	1426	42	5	1	1	2	3	11	8	7	3	1	ذكور	19 - 15	
		Female	873	-	844	29	2	1	-	2	1	10	7	5	-	1	إناث		
		Both Sexes	2341	-	2270	71	7	2	1	4	4	21	15	12	3	2	كلا الجنسين		
	20 - 24	Male	1408	-	1369	39	1	4	2	-	2	19	4	1	2	4	ذكور	24 - 20	
		Female	832	-	812	20	2	1	1	-	-	8	5	-	-	3	إناث		
		Both Sexes	2240	-	2181	59	3	5	3	-	2	27	9	1	2	7	كلا الجنسين		
	25 - 29	Male	1401	-	1368	33	7	1	1	-	-	11	7	2	2	2	ذكور	29 - 25	
		Female	897	-	884	13	2	-	1	-	1	6	-	1	-	2	إناث		
		Both Sexes	2298	-	2252	46	9	1	2	-	1	17	7	3	2	4	كلا الجنسين		
	30 - 34	Male	1296	-	1244	52	6	3	2	1	4	22	10	-	1	3	ذكور	34 - 30	
		Female	952	-	935	17	2	-	-	1	1	8	4	-	-	1	إناث		
		Both Sexes	2248	-	2179	69	8	3	2	2	5	30	14	-	1	4	كلا الجنسين		
	35 - 39	Male	928	-	884	44	4	6	2	2	2	19	4	1	1	3	ذكور	39 - 35	
		Female	656	-	640	16	2	2	2	-	1	3	4	1	-	1	إناث		
		Both Sexes	1584	-	1524	60	6	8	4	2	3	22	8	2	1	4	كلا الجنسين		
	40 - 44	Male	536	-	507	29	1	2	1	-	-	14	6	1	1	3	ذكور	44 - 40	
		Female	505	-	498	7	2	-	1	-	-	2	-	-	-	2	إناث		
		Both Sexes	1041	-	1005	36	3	2	2	-	-	16	6	1	1	5	كلا الجنسين		
	45 - 49	Male	416	-	399	17	3	1	2	-	1	2	3	1	3	1	ذكور	49 - 45	
		Female	408	-	401	7	-	-	-	-	1	2	2	-	-	2	إناث		
		Both Sexes	824	-	800	24	3	1	2	-	2	4	5	1	3	3	كلا الجنسين		
	50 - 54	Male	375	-	359	16	2	3	-	-	-	7	2	-	-	2	ذكور	54 - 50	
		Female	490	-	478	12	-	-	-	-	-	9	1	-	-	2	إناث		
		Both Sexes	865	-	837	28	2	3	-	-	-	16	3	-	-	4	كلا الجنسين		
	55+	Male	1873	-	1740	133	7	9	14	1	3	47	4	1	13	34	ذكور	+55	
		Female	1184	-	1140	44	1	2	3	1	-	18	1	2	3	13	إناث		
		Both Sexes	3057	-	2880	177	8	11	17	2	3	65	5	3	16	47	كلا الجنسين		
Not Stated		Male	1	-	1	-	-	-	-	-	-	-	-	-	-	-	ذكور	غير مبيّن	
		Female	2	-	2	-	-	-	-	-	-	-	-	-	-	-	إناث		
		Both Sexes	3	-	3	-	-	-	-	-	-	-	-	-	-	-	كلا الجنسين		
<b>Total</b>		Male	<b>21092</b>	-	<b>20540</b>	<b>552</b>	<b>48</b>	<b>35</b>	<b>30</b>	<b>10</b>	<b>26</b>	<b>195</b>	<b>63</b>	<b>31</b>	<b>36</b>	<b>78</b>	ذكور	<b>المجموع</b>	
		Female	<b>17489</b>	-	<b>17224</b>	<b>265</b>	<b>18</b>	<b>9</b>	<b>13</b>	<b>5</b>	<b>14</b>	<b>102</b>	<b>34</b>	<b>19</b>	<b>11</b>	<b>40</b>	إناث		
		Both Sexes	<b>38581</b>	-	<b>37764</b>	<b>817</b>	<b>66</b>	<b>44</b>	<b>43</b>	<b>15</b>	<b>40</b>	<b>297</b>	<b>97</b>	<b>50</b>	<b>118</b>	كلا الجنسين			

جدول (76 تابع): السكان الفلسطينيون 10 سنوات فأكثر المعاقون حسب الحالة التعليمية وفئات العمر بالسنوات والجنس ونوع الإعاقة

Table (76 Cont.): Palestinian Population 10 Years and Over with Disability by Educational Attainment, Age Groups in Years, Sex and Type of Disability

Educational Attainment	Age	Sex	مجموع السكان 10 سنوات فأكثر				Type of Disability										نوع الإعاقة		
			Total Population 10 Years and Over				أخرى Others	استخدام الأصابع Grasping	متعددة Multiple	عقلية وحركية Mental & Moving	سمعية ونطقية Hearing & Speaking	حركية Moving	عقلية Mental	نطقية Speaking	سمعية Hearing	بصرية Seeing	الجنس	العمر	الحالة التعليمية
			المجموع Total	غير مبيّن Not Stated	غير المعاقين Without Disabilities	المعاقون With Disabilities													
Elementary	10 - 14	Male	10848	-	10797	51	4	5	5	1	1	13	1	3	5	13	ذكور	14 - 10	إبتدائي
		Female	10702	-	10651	51	4	3	1	1	1	17	1	1	4	18	إناث		
		Both Sexes	21550	-	21448	102	8	8	6	2	2	30	2	4	9	31	كلا الجنسين		
	15 - 19	Male	4662	-	4588	74	6	5	4	2	4	29	6	2	5	11	ذكور	19 - 15	
		Female	4276	-	4254	22	2	2	1	1	1	10	1	-	1	3	إناث		
		Both Sexes	8938	-	8842	96	8	7	5	3	5	39	7	2	6	14	كلا الجنسين		
	20 - 24	Male	2850	-	2798	52	9	6	4	2	1	20	5	2	1	2	ذكور	24 - 20	
		Female	3066	-	3046	20	-	-	1	-	1	7	3	1	2	5	إناث		
		Both Sexes	5916	-	5844	72	9	6	5	2	2	27	8	3	3	7	كلا الجنسين		
	25 - 29	Male	2597	-	2538	59	8	6	2	-	-	28	3	-	3	9	ذكور	29 - 25	
		Female	2361	-	2343	18	2	-	-	-	1	9	4	1	-	1	إناث		
		Both Sexes	4958	-	4881	77	10	6	2	-	1	37	7	1	3	10	كلا الجنسين		
	30 - 34	Male	2688	-	2628	60	13	2	1	-	-	28	10	-	-	6	ذكور	34 - 30	
		Female	2356	-	2341	15	1	1	2	-	-	8	2	-	1	-	إناث		
		Both Sexes	5044	-	4969	75	14	3	3	-	-	36	12	-	1	6	كلا الجنسين		
	35 - 39	Male	1956	-	1897	59	8	4	1	1	1	27	7	-	1	9	ذكور	39 - 35	
		Female	1750	-	1736	14	4	-	-	1	-	7	1	-	1	-	إناث		
		Both Sexes	3706	-	3633	73	12	4	1	2	1	34	8	-	2	9	كلا الجنسين		
	40 - 44	Male	1237	-	1197	40	5	-	1	-	-	22	5	-	1	6	ذكور	44 - 40	
		Female	1079	-	1068	11	1	-	-	2	-	6	1	-	1	-	إناث		
		Both Sexes	2316	-	2265	51	6	-	1	2	-	28	6	-	2	6	كلا الجنسين		
	45 - 49	Male	865	-	821	44	6	4	2	1	-	19	4	-	1	7	ذكور	49 - 45	
		Female	710	-	701	9	2	-	1	-	-	2	-	-	-	4	إناث		
		Both Sexes	1575	-	1522	53	8	4	3	1	-	21	4	-	1	11	كلا الجنسين		
	50 - 54	Male	581	-	559	22	3	-	1	-	-	8	2	-	2	6	ذكور	54 - 50	
		Female	551	-	541	10	-	-	2	-	-	2	1	-	2	3	إناث		
		Both Sexes	1132	-	1100	32	3	-	3	-	-	10	3	-	4	9	كلا الجنسين		
	55+	Male	1119	-	1061	58	2	2	6	4	-	21	3	2	-	18	ذكور	+55	
		Female	733	-	713	20	-	-	2	1	-	12	1	-	2	2	إناث		
		Both Sexes	1852	-	1774	78	2	2	8	5	-	33	4	2	2	20	كلا الجنسين		
	Not Stated	Male	6	-	6	-	-	-	-	-	-	-	-	-	-	-	ذكور	غير مبيّن	
		Female	1	-	1	-	-	-	-	-	-	-	-	-	-	-	إناث		
		Both Sexes	7	-	7	-	-	-	-	-	-	-	-	-	-	-	كلا الجنسين		
	Total	Male	29409	-	28890	519	64	34	27	11	7	215	46	9	19	87	ذكور	المجموع	
		Female	27585	-	27395	190	16	6	10	6	4	80	15	3	14	36	إناث		
		Both Sexes	56994	-	56285	709	80	40	37	17	11	295	61	12	33	123	كلا الجنسين		

جدول (76 تابع): السكان الفلسطينيون 10 سنوات فأكثر المعاقون حسب الحالة التعليمية وفئات العمر بالسنوات والجنس ونوع الإعاقة

Table (76 Cont.): Palestinian Population 10 Years and Over with Disability by Educational Attainment, Age Groups in Years, Sex and Type of Disability

Educational Attainment	Age	Sex	مجموع السكان 10 سنوات فأكثر				Type of Disability										نوع الإعاقة		
			Total Population 10 Years and Over				أخرى Others	استخدام الأصابع Grasping	متعددة Multiple	عقلية وحركية Mental & Moving	سمعية ونطقية Hearing & Speaking	حركية Moving	عقلية Mental	نطقية Speaking	سمعية Hearing	بصرية Seeing	الجنس	العمر	الحالة التعليمية
			المجموع Total	غير مبيّن Not Stated	غير المعاقين Without Disabilities	المعاقون With Disabilities													
Preparatory	10 - 14	Male	508	-	502	6	2	-	-	-	-	1	-	-	1	2	ذكور	14 - 10	إعدادي
		Female	556	-	556	-	-	-	-	-	-	-	-	-	-	-	إناث		
		Both Sexes	1064	-	1058	6	2	-	-	-	1	-	-	1	2	كلا الجنسين			
	15 - 19	Male	9277	-	9206	71	14	6	2	-	1	18	2	1	6	21	ذكور	19 - 15	
		Female	9939	-	9906	33	1	-	-	-	-	17	-	1	2	12	إناث		
		Both Sexes	19216	-	19112	104	15	6	2	-	1	35	2	2	8	33	كلا الجنسين		
	20 - 24	Male	3962	-	3914	48	5	4	2	-	-	27	3	-	2	5	ذكور	24 - 20	
		Female	4990	-	4968	22	2	1	2	-	-	9	-	-	-	8	إناث		
		Both Sexes	8952	-	8882	70	7	5	4	-	-	36	3	-	2	13	كلا الجنسين		
	25 - 29	Male	2202	-	2173	29	5	3	2	-	-	11	2	-	-	6	ذكور	29 - 25	
		Female	3122	-	3108	14	3	1	-	-	-	6	2	-	1	1	إناث		
		Both Sexes	5324	-	5281	43	8	4	2	-	-	17	4	-	1	7	كلا الجنسين		
	30 - 34	Male	1991	-	1955	36	4	2	3	1	-	23	-	-	2	1	ذكور	34 - 30	
		Female	2197	-	2191	6	-	-	-	-	-	4	2	-	-	-	إناث		
		Both Sexes	4188	-	4146	42	4	2	3	1	-	27	2	-	2	1	كلا الجنسين		
	35 - 39	Male	1543	-	1515	28	2	3	1	-	-	10	7	-	-	5	ذكور	39 - 35	
		Female	1785	-	1778	7	1	-	1	-	-	5	-	-	-	-	إناث		
		Both Sexes	3328	-	3293	35	3	3	2	-	-	15	7	-	-	5	كلا الجنسين		
	40 - 44	Male	1170	-	1138	32	7	1	1	-	1	10	1	-	-	11	ذكور	44 - 40	
		Female	1560	-	1553	7	-	-	-	-	-	4	2	-	1	-	إناث		
		Both Sexes	2730	-	2691	39	7	1	1	-	1	14	3	-	1	11	كلا الجنسين		
	45 - 49	Male	1005	-	979	26	1	2	2	-	-	13	-	1	1	6	ذكور	49 - 45	
		Female	859	-	851	8	-	-	-	1	-	3	1	1	1	1	إناث		
		Both Sexes	1864	-	1830	34	1	2	2	1	-	16	1	2	2	7	كلا الجنسين		
	50 - 54	Male	519	-	504	15	2	2	-	-	-	5	4	-	-	2	ذكور	54 - 50	
		Female	382	-	375	7	-	-	-	-	-	3	-	1	1	2	إناث		
		Both Sexes	901	-	879	22	2	2	-	-	-	8	4	1	1	4	كلا الجنسين		
	55+	Male	591	-	562	29	4	3	2	-	-	11	3	-	1	5	ذكور	+55	
		Female	248	-	243	5	-	-	1	-	-	1	1	-	1	1	إناث		
		Both Sexes	839	-	805	34	4	3	3	-	-	12	4	-	2	6	كلا الجنسين		
Not Stated		Male	2	-	2	-	-	-	-	-	-	-	-	-	-	-	ذكور	غير مبيّن	
		Female	-	-	-	-	-	-	-	-	-	-	-	-	-	-	-		
		Both Sexes	2	-	2	-	-	-	-	-	-	-	-	-	-	-	كلا الجنسين		
<b>Total</b>		Male	<b>22770</b>	-	<b>22450</b>	<b>320</b>	<b>46</b>	<b>26</b>	<b>15</b>	<b>1</b>	<b>2</b>	<b>129</b>	<b>22</b>	<b>2</b>	<b>13</b>	<b>64</b>	ذكور	<b>المجموع</b>	
		Female	<b>25638</b>	-	<b>25529</b>	<b>109</b>	<b>7</b>	<b>2</b>	<b>4</b>	<b>1</b>	<b>-</b>	<b>52</b>	<b>8</b>	<b>3</b>	<b>7</b>	<b>25</b>	إناث		
		Both Sexes	<b>48408</b>	-	<b>47979</b>	<b>429</b>	<b>53</b>	<b>28</b>	<b>19</b>	<b>2</b>	<b>2</b>	<b>181</b>	<b>30</b>	<b>5</b>	<b>20</b>	<b>89</b>	كلا الجنسين		

جدول (76 تابع): السكان الفلسطينيون 10 سنوات فأكثر المعاقون حسب الحالة التعليمية وفئات العمر بالسنوات والجنس ونوع الإعاقة

Table (76 Cont.): Palestinian Population 10 Years and Over with Disability by Educational Attainment, Age Groups in Years, Sex and Type of Disability

Educational Attainment	Age	Sex	مجموع السكان 10 سنوات فأكثر				Type of Disability								نوع الإعاقة					
			Total Population 10 Years and Over				أخرى Others	استخدام الأصابع Grasping	متعددة Multiple	عقلية وحركية Mental & Moving	سمعية ونطقية Hearing & Speaking	حركية Moving	عقلية Mental	نطقية Speaking	سمعية Hearing	بصرية Seeing	الجنس	العمر	الحالة التعليمية	
			المجموع Total	غير مبيّن Not Stated	غير المعاقين Without Disabilities	المعاقون With Disabilities														
Secondary	10 - 14	Male	-	-	-	-	-	-	-	-	-	-	-	-	-	-	-	ذكور	14 - 10	ثانوي
		Female	-	-	-	-	-	-	-	-	-	-	-	-	-	-	-	-		
		Both Sexes	-	-	-	-	-	-	-	-	-	-	-	-	-	-	-	كلا الجنسين		
	15 - 19	Male	2729	-	2715	14	-	1	-	-	-	4	-	2	1	6	6	ذكور	19 - 15	
		Female	3012	-	3004	8	-	1	-	-	-	4	-	-	2	1	1	إناث		
		Both Sexes	5741	-	5719	22	-	2	-	-	-	8	-	2	3	7	7	كلا الجنسين		
	20 - 24	Male	5859	-	5805	54	1	6	1	1	1	25	2	-	1	16	16	ذكور	24 - 20	
		Female	4936	-	4922	14	-	1	-	-	-	11	-	-	-	2	2	إناث		
		Both Sexes	10795	-	10727	68	1	7	1	1	1	36	2	-	1	18	18	كلا الجنسين		
	25 - 29	Male	3196	-	3164	32	5	7	1	-	-	16	-	1	-	2	2	ذكور	29 - 25	
		Female	2870	-	2862	8	1	-	1	1	-	5	-	-	-	-	-	إناث		
		Both Sexes	6066	-	6026	40	6	7	2	1	-	21	-	1	-	2	2	كلا الجنسين		
	30 - 34	Male	2148	-	2108	40	4	-	1	-	-	17	4	-	2	12	12	ذكور	34 - 30	
		Female	2529	-	2511	18	-	1	-	-	-	11	1	1	-	4	4	إناث		
		Both Sexes	4677	-	4619	58	4	1	1	-	-	28	5	1	2	16	16	كلا الجنسين		
	35 - 39	Male	1392	-	1368	24	2	1	2	-	-	7	4	-	3	5	5	ذكور	39 - 35	
		Female	1744	-	1730	14	1	-	-	-	-	11	1	-	-	1	1	إناث		
		Both Sexes	3136	-	3098	38	3	1	2	-	-	18	5	-	3	6	6	كلا الجنسين		
	40 - 44	Male	954	-	925	29	4	3	1	1	-	15	2	-	1	2	2	ذكور	44 - 40	
		Female	1296	-	1285	11	1	-	-	-	-	1	3	1	1	4	4	إناث		
		Both Sexes	2250	-	2210	40	5	3	1	1	-	16	5	1	2	6	6	كلا الجنسين		
	45 - 49	Male	1096	-	1079	17	2	-	2	1	-	5	1	-	-	6	6	ذكور	49 - 45	
		Female	1228	-	1213	15	-	-	1	-	-	4	5	-	-	5	5	إناث		
		Both Sexes	2324	-	2292	32	2	-	3	1	-	9	6	-	-	11	11	كلا الجنسين		
	50 - 54	Male	913	-	889	24	1	2	1	1	-	13	3	-	-	3	3	ذكور	54 - 50	
		Female	577	-	564	13	3	-	-	1	-	5	-	-	-	4	4	إناث		
		Both Sexes	1490	-	1453	37	4	2	1	2	-	18	3	-	-	7	7	كلا الجنسين		
	55+	Male	877	-	844	33	-	4	2	-	-	14	3	-	2	8	8	ذكور	+55	
		Female	267	-	261	6	-	-	-	-	-	4	1	-	-	1	1	إناث		
		Both Sexes	1144	-	1105	39	-	4	2	-	-	18	4	-	2	9	9	كلا الجنسين		
	Not Stated	Male	8	-	8	-	-	-	-	-	-	-	-	-	-	-	-	ذكور	غير مبيّن	
		Female	4	-	4	-	-	-	-	-	-	-	-	-	-	-	-	إناث		
		Both Sexes	12	-	12	-	-	-	-	-	-	-	-	-	-	-	-	كلا الجنسين		
	Total	Male	19172	-	18905	267	19	24	11	4	1	116	19	3	10	60	60	ذكور	المجموع	
		Female	18463	-	18356	107	6	3	2	2	-	56	11	2	3	22	22	إناث		
		Both Sexes	37635	-	37261	374	25	27	13	6	1	172	30	5	13	82	82	كلا الجنسين		



جدول (76 تابع): السكان الفلسطينيون 10 سنوات فأكثر المعاقون حسب الحالة التعليمية وفئات العمر بالسنوات والجنس ونوع الإعاقة

Table (76 Cont.): Palestinian Population 10 Years and Over with Disability by Educational Attainment, Age Groups in Years, Sex and Type of Disability

Educational Attainment	Age	Sex	مجموع السكان 10 سنوات فأكثر				Type of Disability								نوع الإعاقة					
			Total Population 10 Years and Over				أخرى Others	استخدام الأصابع Grasping	متعددة Multiple	عقلية وحركية Mental & Moving	سمعية ونطقية Hearing & Speaking	حركية Moving	عقلية Mental	نطقية Speaking	سمعية Hearing	بصرية Seeing	الجنس	العمر	الحالة التعليمية	
			المجموع Total	غير مبيّن Not Stated	غير المعاقين Without Disabilities	المعاقون With Disabilities														
Associate Diploma and Above	10 - 14	Male	-	-	-	-	-	-	-	-	-	-	-	-	-	-	-	ذكور	14 - 10	دبلوم متوسط فأعلى
		Female	-	-	-	-	-	-	-	-	-	-	-	-	-	-	-	-		
		Both Sexes	-	-	-	-	-	-	-	-	-	-	-	-	-	-	-	كلا الجنسين		
	15 - 19	Male	13	-	13	-	-	-	-	-	-	-	-	-	-	-	-	ذكور	19 - 15	
		Female	12	-	12	-	-	-	-	-	-	-	-	-	-	-	-	-		
		Both Sexes	25	-	25	-	-	-	-	-	-	-	-	-	-	-	-	كلا الجنسين		
	20 - 24	Male	977	-	966	11	2	2	-	-	-	5	-	-	-	-	-	2	24 - 20	
		Female	955	-	950	5	-	-	-	-	-	4	-	-	-	-	-	1		
		Both Sexes	1932	-	1916	16	2	2	-	-	-	9	-	-	-	-	-	3	كلا الجنسين	
	25 - 29	Male	2202	-	2186	16	-	1	-	-	-	10	-	-	1	-	-	4	29 - 25	
		Female	1559	-	1553	6	-	-	-	-	-	3	-	1	-	-	-	2		
		Both Sexes	3761	-	3739	22	-	1	-	-	-	13	-	1	1	-	-	6	كلا الجنسين	
	30 - 34	Male	2507	-	2489	18	1	-	-	-	1	12	1	-	1	-	-	2	34 - 30	
		Female	1387	-	1381	6	-	-	1	-	-	4	-	-	-	-	-	1		
		Both Sexes	3894	-	3870	24	1	-	1	-	1	16	1	-	1	-	-	3	كلا الجنسين	
	35 - 39	Male	2015	-	2003	12	-	1	-	-	-	9	-	-	-	-	-	2	39 - 35	
		Female	892	-	884	8	-	-	-	-	1	4	-	-	-	-	-	1		
		Both Sexes	2907	-	2887	20	-	1	-	-	1	13	-	-	-	-	-	4	كلا الجنسين	
	40 - 44	Male	1708	-	1688	20	1	1	2	1	-	7	1	-	-	-	-	7	44 - 40	
		Female	712	-	709	3	-	-	-	-	-	3	-	-	-	-	-	-		
		Both Sexes	2420	-	2397	23	1	1	2	1	-	10	1	-	-	-	-	7	كلا الجنسين	
	45 - 49	Male	1338	-	1319	19	1	1	2	-	-	6	2	-	1	-	-	6	49 - 45	
		Female	661	-	656	5	-	-	-	-	-	3	1	-	-	-	-	1		
		Both Sexes	1999	-	1975	24	1	1	2	-	-	9	3	-	1	-	-	7	كلا الجنسين	
	50 - 54	Male	965	-	949	16	-	-	1	-	-	4	1	-	1	-	-	9	54 - 50	
		Female	344	-	342	2	-	-	-	-	-	-	-	-	-	-	-	-		
		Both Sexes	1309	-	1291	18	-	-	1	-	-	4	1	-	1	-	-	11	كلا الجنسين	
	55+	Male	1036	-	998	38	2	2	3	-	-	16	1	-	3	-	-	11	+55	
		Female	209	-	202	7	-	-	-	-	-	2	1	-	2	-	-	2		
		Both Sexes	1245	-	1200	45	2	2	3	-	-	18	2	-	5	-	-	13	كلا الجنسين	
	Not Stated	Male	1	-	1	-	-	-	-	-	-	-	-	-	-	-	-	-	غير مبيّن	
		Female	3	-	3	-	-	-	-	-	-	-	-	-	-	-	-	-		
		Both Sexes	4	-	4	-	-	-	-	-	-	-	-	-	-	-	-	-	كلا الجنسين	
	Total	Male	12762	-	12612	150	7	8	8	1	1	69	6	-	7	-	-	43	المجموع	
		Female	6734	-	6692	42	-	-	1	-	1	23	2	1	3	-	-	11		
		Both Sexes	19496	-	19304	192	7	8	9	1	2	92	8	1	10	-	-	54	كلا الجنسين	

جدول (76 تابع): السكان الفلسطينيون 10 سنوات فأكثر المعاقون حسب الحالة التعليمية وفئات العمر بالسنوات والجنس ونوع الإعاقة

Table (76 Cont.): Palestinian Population 10 Years and Over with Disability by Educational Attainment, Age Groups in Years, Sex and Type of Disability

Educational Attainment	Age	Sex	مجموع السكان 10 سنوات فأكثر				Type of Disability										نوع الإعاقة		
			Total Population 10 Years and Over				أخرى Others	استخدام الأصابع Grasping	متعددة Multiple	عقلية وحركية Mental & Moving	سمعية ونطقية Hearing & Speaking	حركية Moving	عقلية Mental	نطقية Speaking	سمعية Hearing	بصرية Seeing	الجنس	العمر	الحالة التعليمية
			المجموع Total	غير مبين Not Stated	غير المعاقين Without Disabilities	المعاقون With Disabilities													
Not Stated	10 - 14	Male	13	-	7	6	1	-	-	1	1	1	1	1	-	-	ذكور	14 - 10	غير مبين
		Female	13	-	7	6	-	-	2	-	-	2	1	1	-	-	إناث		
		Both Sexes	26	-	14	12	1	-	2	1	3	2	2	-	-	كلا الجنسين			
	15 - 19	Male	13	-	10	3	1	-	-	-	1	1	-	-	-	-	ذكور	19 - 15	
		Female	13	-	8	5	-	-	2	-	1	1	-	1	-	-	إناث		
		Both Sexes	26	-	18	8	1	-	-	2	-	2	2	-	1	-	كلا الجنسين		
	20 - 24	Male	22	-	19	3	-	-	-	3	-	-	-	-	-	-	ذكور	24 - 20	
		Female	21	-	17	4	-	-	1	-	1	-	1	-	-	-	إناث		
		Both Sexes	43	-	36	7	-	-	1	-	4	1	-	1	-	-	كلا الجنسين		
	25 - 29	Male	33	-	30	3	-	-	1	-	1	-	-	-	1	-	ذكور	29 - 25	
		Female	15	-	13	2	-	-	-	2	-	-	-	-	-	-	إناث		
		Both Sexes	48	-	43	5	-	-	1	-	3	-	-	-	1	-	كلا الجنسين		
	30 - 34	Male	23	-	22	1	-	-	-	-	-	-	1	-	-	-	ذكور	34 - 30	
		Female	17	-	16	1	-	-	-	-	-	1	-	-	-	-	إناث		
		Both Sexes	40	-	38	2	-	-	-	-	-	1	-	-	-	-	كلا الجنسين		
	35 - 39	Male	19	-	17	2	-	-	-	-	-	-	2	-	-	-	ذكور	39 - 35	
		Female	18	-	18	-	-	-	-	-	-	-	-	-	-	-	-		
		Both Sexes	37	-	35	2	-	-	-	-	-	-	2	-	-	-	كلا الجنسين		
	40 - 44	Male	16	-	16	-	-	-	-	-	-	-	-	-	-	-	ذكور	44 - 40	
		Female	23	-	23	-	-	-	-	-	-	-	-	-	-	-	-		
		Both Sexes	39	-	39	-	-	-	-	-	-	-	-	-	-	-	كلا الجنسين		
	45 - 49	Male	13	-	13	-	-	-	-	-	-	-	-	-	-	-	ذكور	49 - 45	
		Female	29	-	29	-	-	-	-	-	-	-	-	-	-	-	-		
		Both Sexes	42	-	42	-	-	-	-	-	-	-	-	-	-	-	كلا الجنسين		
	50 - 54	Male	14	-	14	-	-	-	-	-	-	-	-	-	-	-	ذكور	54 - 50	
		Female	47	-	47	-	-	-	-	-	-	-	-	-	-	-	-		
		Both Sexes	61	-	61	-	-	-	-	-	-	-	-	-	-	-	كلا الجنسين		
	55+	Male	77	-	73	4	-	-	-	-	-	-	1	-	-	3	ذكور	+55	
		Female	286	-	275	11	-	-	2	1	-	1	2	-	1	4	إناث		
		Both Sexes	363	-	348	15	-	-	2	1	-	3	-	1	7	كلا الجنسين			
Not Stated		Male	29	1	27	1	-	-	-	-	-	-	1	-	-	-	ذكور	غير مبين	
		Female	26	3	22	1	-	-	1	-	-	-	-	-	-	-	إناث		
		Both Sexes	55	4	49	2	-	-	1	-	-	-	1	-	-	-	كلا الجنسين		
<b>Total</b>		Male	272	1	248	23	2	-	1	1	5	2	7	1	1	3	ذكور	<b>المجموع</b>	
		Female	508	3	475	30	-	-	6	3	3	6	4	2	2	4	إناث		
		Both Sexes	780	4	723	53	2	-	7	4	8	8	11	3	3	7	كلا الجنسين		

جدول (76 تابع): السكان الفلسطينيون 10 سنوات فأكثر المعاقون حسب الحالة التعليمية وفئات العمر بالسنوات والجنس ونوع الإعاقة

Table (76 Cont.): Palestinian Population 10 Years and Over with Disability by Educational Attainment, Age Groups in Years, Sex and Type of Disability

Educational Attainment	Age	Sex	مجموع السكان 10 سنوات فأكثر				نوع الإعاقة										الحالة التعليمية		
			Total Population 10 Years and Over				Type of Disability												
			المجموع Total	غير مبيّن Not Stated	غير المعاقين Without Disabilities	المعاقون With Disabilities	أخرى Others	استخدام الأصابع Grasping	متعددة Multiple	عقلية وحركية Mental & Moving	سمعية ونطقية Hearing & Speaking	حركية Moving	عقلية Mental	نطقية Speaking	سمعية Hearing	بصرية Seeing			
<b>Total</b>	<b>10 - 14</b>	Male	23490	-	23077	413	21	11	37	38	29	87	76	52	21	41	ذكور	14 - 10	المجموع
		Female	22352	-	22047	305	13	6	35	26	28	68	52	31	12	34	إناث		
		Both Sexes	45842	-	45124	718	34	17	72	64	57	155	128	83	33	75	كلا الجنسين		
	<b>15 - 19</b>	Male	19126	-	18748	378	31	15	26	26	21	85	82	31	17	44	ذكور	19 - 15	
		Female	18593	-	18361	232	10	6	14	20	16	57	55	27	8	19	إناث		
		Both Sexes	37719	-	37109	610	41	21	40	46	37	142	137	58	25	63	كلا الجنسين		
	<b>20 - 24</b>	Male	15866	-	15520	346	23	23	25	22	13	114	67	18	9	32	ذكور	24 - 20	
		Female	15287	-	15091	196	10	3	15	5	16	51	55	12	5	24	إناث		
		Both Sexes	31153	-	30611	542	33	26	40	27	29	165	122	30	14	56	كلا الجنسين		
	<b>25 - 29</b>	Male	12247	-	11993	254	30	21	15	4	7	87	46	10	8	26	ذكور	29 - 25	
		Female	11290	-	11172	118	10	3	12	1	9	37	22	12	2	10	إناث		
		Both Sexes	23537	-	23165	372	40	24	27	5	16	124	68	22	10	36	كلا الجنسين		
	<b>30 - 34</b>	Male	11260	-	10970	290	30	9	21	7	16	120	50	4	6	27	ذكور	34 - 30	
		Female	9960	-	9826	134	5	4	7	4	4	48	42	7	4	9	إناث		
		Both Sexes	21220	-	20796	424	35	13	28	11	20	168	92	11	10	36	كلا الجنسين		
	<b>35 - 39</b>	Male	8416	-	8188	228	20	15	15	6	10	81	44	3	7	27	ذكور	39 - 35	
		Female	7393	-	7298	95	10	3	7	3	9	34	19	2	3	5	إناث		
		Both Sexes	15809	-	15486	323	30	18	22	9	19	115	63	5	10	32	كلا الجنسين		
	<b>40 - 44</b>	Male	6041	-	5849	192	22	7	9	4	6	78	30	2	3	31	ذكور	44 - 40	
		Female	5776	-	5709	67	5	1	4	2	5	23	14	2	4	7	إناث		
		Both Sexes	11817	-	11558	259	27	8	13	6	11	101	44	4	7	38	كلا الجنسين		
	<b>45 - 49</b>	Male	5041	-	4887	154	14	9	10	6	3	53	18	2	8	31	ذكور	49 - 45	
		Female	4789	-	4709	80	2	1	4	2	7	22	17	3	3	19	إناث		
		Both Sexes	9830	-	9596	234	16	10	14	8	10	75	35	5	11	50	كلا الجنسين		
	<b>50 - 54</b>	Male	3656	-	3520	136	10	7	8	5	5	45	22	2	7	25	ذكور	54 - 50	
		Female	3829	-	3741	88	5	2	3	1	6	32	11	1	6	21	إناث		
		Both Sexes	7485	-	7261	224	15	9	11	6	11	77	33	3	13	46	كلا الجنسين		
	<b>55+</b>	Male	8881	-	8254	627	31	25	55	12	9	226	31	10	57	171	ذكور	+55	
		Female	11289	-	10697	592	21	10	55	8	6	257	23	8	51	153	إناث		
		Both Sexes	20170	-	18951	1219	52	35	110	20	15	483	54	18	108	324	كلا الجنسين		
	<b>Not Stated</b>	Male	51	1	47	3	1	-	-	1	-	-	1	-	-	-	ذكور	غير مبيّن	
		Female	42	3	36	3	-	-	1	1	1	-	-	-	-	-	إناث		
		Both Sexes	93	4	83	6	1	-	1	2	1	-	1	-	-	-	كلا الجنسين		
	<b>Total</b>	Male	114075	1	111053	3021	233	142	221	131	119	976	467	134	143	455	ذكور	المجموع	
		Female	110600	3	108687	1910	91	39	157	73	107	629	310	105	98	301	إناث		
		Both Sexes	224675	4	219740	4931	324	181	378	204	226	1605	777	239	241	756	كلا الجنسين		

جدول 77: السكان الفلسطينيون 10 سنوات فأكثر المعاقون حسب العلاقة بقوة العمل والجنس ونوع الإعاقة ونوع التجمع

**Table 77: Palestinian Population 10 Years and Over with Disability by Activity Status, Sex, Type of Disability and Type of Locality (Urban, حضر)**

Activity Status & Sex	مجموع السكان 10 سنوات فأكثر				Type of Disability										العلاقة بقوة العمل والجنس
	Total Population 10 Years and Over				أخرى Others	استخدام الأصابع Grasping	متعددة Multiple	عقلية وحركية Mental & Moving	سمعية ونطقية Hearing & Speaking	حركية Moving	عقلية Mental	نطقية Speaking	سمعية Hearing	بصرية Seeing	
	المجموع Total	غير مبين Not Stated	غير المعاقين Without Disabilities	المعاقون With Disabilities											
<b>Male</b>															<b>ذكور</b>
<b>Economically Active</b>	56062	-	55269	793	76	70	28	4	55	306	46	41	39	128	نشيطون اقتصادياً
Employed	45883	-	45425	458	42	50	13	-	41	162	27	21	28	74	مشتغل
Unemployed Ever Worked	6132	-	5909	223	25	11	6	3	7	104	18	4	8	37	متعطل سبق له العمل
Unemployed Never Worked	4047	-	3935	112	9	9	9	1	7	40	1	16	3	17	متعطل لم يسبق له العمل
<b>Not Economically Active</b>	36095	-	34586	1509	109	31	158	106	38	433	318	63	57	196	غير نشيطين اقتصادياً
Students	30501	-	30289	212	21	14	9	5	7	65	6	18	14	53	طالب متفرغ للدراسة
Housewife	-	-	-	-	-	-	-	-	-	-	-	-	-	-	متفرغة لأعمال المنزل
Unable to Work	3498	-	2306	1192	80	15	141	96	26	347	285	38	34	130	عاجز عن العمل
Dose Not Look for Work	1600	-	1535	65	5	2	7	2	4	11	11	3	9	11	لا يعمل ولا يبحث عن عمل
Others	496	-	456	40	3	-	1	3	1	10	16	4	-	2	أخرى
<b>Not Stated</b>	329	1	287	41	-	1	3	4	8	7	13	3	-	2	غير مبين
<b>Total</b>	<b>92486</b>	<b>1</b>	<b>90142</b>	<b>2343</b>	<b>185</b>	<b>102</b>	<b>189</b>	<b>114</b>	<b>101</b>	<b>746</b>	<b>377</b>	<b>107</b>	<b>96</b>	<b>326</b>	<b>المجموع</b>
<b>Female</b>															<b>إناث</b>
<b>Economically Active</b>	4703	1	4642	60	1	2	3	-	7	26	1	7	3	10	نشيطون اقتصادياً
Employed	3421	1	3386	34	-	2	-	-	6	15	1	3	1	6	مشتغل
Unemployed Ever Worked	413	-	405	8	-	-	1	-	-	4	-	-	1	2	متعطل سبق له العمل
Unemployed Never Worked	869	-	851	18	1	-	2	-	1	7	-	4	1	2	متعطل لم يسبق له العمل

جدول (77 تابع): السكان الفلسطينيون 10 سنوات فأكثر المعاقون حسب العلاقة بقوة العمل والجنس ونوع الإعاقة

Table (77 Cont.): Palestinian Population 10 Years and Over with Disability by Activity Status, Sex, Type of Disability and Type of Locality  
(Urban, حضر)

Activity Status & Sex	مجموع السكان 10 سنوات فأكثر				Type of Disability										العلاقة بقوة العمل والجنس
	Total Population 10 Years and Over				أخرى Others	استخدام الأصابع Grasping	متعددة Multiple	عقلية وحركية Mental & Moving	سمعية ونطقية Hearing & Speaking	حركية Moving	عقلية Mental	نطقية Speaking	سمعية Hearing	بصرية Seeing	
	المجموع Total	غير مبين Not Stated	غير المعاقين Without Disabilities	المعاقون With Disabilities											
<b>Not Economically Active</b>	84120	-	82804	1316	70	30	117	58	73	434	223	62	62	187	غير نشيطين اقتصادياً
Students	27240	-	27098	142	11	7	6	2	7	57	5	6	11	30	طالب متفرغ للدراسة
Housewife	52398	-	52017	381	31	10	22	1	34	136	9	36	28	74	متفرغ لأعمال المنزل
Unable to Work	2199	-	1536	663	24	10	80	48	22	204	178	14	20	63	عاجز عن العمل
Dose Not Look for Work	1413	-	1360	53	4	2	3	1	3	15	10	3	2	10	لا يعمل ولا يبحث عن عمل
Others	870	-	793	77	-	1	6	6	7	22	21	3	1	10	أخرى
<b>Not Stated</b>	424	2	380	42	1	1	4	1	7	6	9	12	-	1	غير مبين
<b>Total</b>	<b>89247</b>	<b>3</b>	<b>87826</b>	<b>1418</b>	<b>72</b>	<b>33</b>	<b>124</b>	<b>59</b>	<b>87</b>	<b>466</b>	<b>233</b>	<b>81</b>	<b>65</b>	<b>198</b>	المجموع
<b>Both Sexes</b>															كلا الجنسين
<b>Economically Active</b>	60765	1	59911	853	77	72	31	4	62	332	47	48	42	138	نشيطون اقتصادياً
Employed	49304	1	48811	492	42	52	13	-	47	177	28	24	29	80	مشتغل
Unemployed Ever Worked	6545	-	6314	231	25	11	7	3	7	108	18	4	9	39	متعطّل سبق له العمل
Unemployed Never Worked	4916	-	4786	130	10	9	11	1	8	47	1	20	4	19	متعطّل لم يسبق له العمل
<b>Not Economically Active</b>	120215	-	117390	2825	179	61	275	164	111	867	541	125	119	383	غير نشيطين اقتصادياً
Students	57741	-	57387	354	32	21	15	7	14	122	11	24	25	83	طالب متفرغ للدراسة
Housewife	52398	-	52017	381	31	10	22	1	34	136	9	36	28	74	متفرغ لأعمال المنزل
Unable to Work	5697	-	3842	1855	104	25	221	144	48	551	463	52	54	193	عاجز عن العمل
Dose Not Look for Work	3013	-	2895	118	9	4	10	3	7	26	21	6	11	21	لا يعمل ولا يبحث عن عمل
Others	1366	-	1249	117	3	1	7	9	8	32	37	7	1	12	أخرى
<b>Not Stated</b>	753	3	667	83	1	2	7	5	15	13	22	15	-	3	غير مبين
<b>Total</b>	<b>181733</b>	<b>4</b>	<b>177968</b>	<b>3761</b>	<b>257</b>	<b>135</b>	<b>313</b>	<b>173</b>	<b>188</b>	<b>1212</b>	<b>610</b>	<b>188</b>	<b>161</b>	<b>524</b>	المجموع

جدول (77 تابع): السكان الفلسطينيون 10 سنوات فأكثر المعاقون حسب العلاقة بقوة العمل والجنس ونوع الإعاقة

Table (77 Cont.): Palestinian Population 10 Years and Over with Disability by Activity Status, Sex, Type of Disability and Type of Locality  
(ريف, Rural)

Activity Status & Sex	مجموع السكان 10 سنوات فأكثر				Type of Disability										العلاقة بقوة العمل والجنس
	Total Population 10 Years and Over				أخرى Others	استخدام الأصابع Grasping	متعددة Multiple	عقلية وحركية Mental & Moving	سمعية ونطقية Hearing & Speaking	حركية Moving	عقلية Mental	نطقية Speaking	سمعية Hearing	بصرية Seeing	
	المجموع Total	غير مبين Not Stated	غير المعاقين Without Disabilities	المعاقون With Disabilities											
<b>Male</b>															<b>ذكور</b>
<b>Economically Active</b>	1226	-	1207	19	5	1	-	-	-	7	-	2	1	3	نشطون اقتصادياً
Employed	657	-	653	4	1	-	-	-	-	2	-	-	-	1	مشتغل
Unemployed Ever Worked	249	-	242	7	2	1	-	-	-	1	-	-	1	2	متعطل سبق له العمل
Unemployed Never Worked	320	-	312	8	2	-	-	-	-	4	-	2	-	-	متعطل لم يسبق له العمل
<b>Not Economically Active</b>	708	-	679	29	-	2	-	-	-	7	12	2	2	4	غير نشطين اقتصادياً
Students	569	-	566	3	-	1	-	-	-	-	1	-	-	1	طالب منقرغ للدراسة
Housewife	-	-	-	-	-	-	-	-	-	-	-	-	-	-	منقرغه لأعمال المنزل
Unable to Work	102	-	81	21	-	1	-	-	-	5	10	1	2	2	عاجز عن العمل
Dose Not Look for Work	28	-	23	5	-	-	-	-	-	2	1	1	-	1	لا يعمل ولا يبحث عن عمل
Others	9	-	9	-	-	-	-	-	-	-	-	-	-	-	أخرى
<b>Not Stated</b>	10	-	9	1	-	-	-	-	-	-	1	-	-	-	غير مبين
<b>Total</b>	<b>1944</b>	<b>-</b>	<b>1895</b>	<b>49</b>	<b>5</b>	<b>3</b>	<b>-</b>	<b>-</b>	<b>-</b>	<b>14</b>	<b>13</b>	<b>4</b>	<b>3</b>	<b>7</b>	<b>المجموع</b>
<b>Female</b>															<b>إناث</b>
<b>Economically Active</b>	88	-	88	-	-	-	-	-	-	-	-	-	-	-	نشطون اقتصادياً
Employed	47	-	47	-	-	-	-	-	-	-	-	-	-	-	مشتغل
Unemployed Ever Worked	2	-	2	-	-	-	-	-	-	-	-	-	-	-	متعطل سبق له العمل
Unemployed Never Worked	39	-	39	-	-	-	-	-	-	-	-	-	-	-	متعطل لم يسبق له العمل

جدول (77 تابع): السكان الفلسطينيون 10 سنوات فأكثر المعاقون حسب العلاقة بقوة العمل والجنس ونوع الإعاقة

Table (77 Cont.): Palestinian Population 10 Years and Over with Disability by Activity Status, Sex, Type of Disability and Type of Locality  
(ريف، Rural)

Activity Status & Sex	مجموع السكان 10 سنوات فأكثر				نوع الإعاقة										العلاقة بقوة العمل والجنس
	Total Population 10 Years and Over				Type of Disability										
	المجموع Total	غير مبين Not Stated	غير المعاقين Without Disabilities	المعاقون With Disabilities	أخرى Others	استخدام الأصابع Grasping	متعددة Multiple	عقلية وحركية Mental & Moving	سمعية ونطقية Hearing & Speaking	حركية Moving	عقلية Mental	نطقية Speaking	سمعية Hearing	بصرية Seeing	
<b>Not Economically Active</b>	1880	-	1849	31	1	-	3	2	-	10	8	1	5	1	غير نشيطين اقتصادياً
Students	496	-	495	1	-	-	-	-	-	-	-	1	-	-	طالب متفرغ للدراسة
Housewife	1228	-	1224	4	-	-	-	-	-	1	-	-	2	1	متفرغ لأعمال المنزل
Unable to Work	91	-	69	22	1	-	3	2	-	6	7	-	3	-	عاجز عن العمل
Dose Not Look for Work	39	-	37	2	-	-	-	-	-	2	-	-	-	-	لا يعمل ولا يبحث عن عمل
Others	26	-	24	2	-	-	-	-	-	1	1	-	-	-	أخرى
<b>Not Stated</b>	13	-	12	1	-	-	-	1	-	-	-	-	-	-	غير مبين
<b>Total</b>	<b>1981</b>	-	<b>1949</b>	<b>32</b>	<b>1</b>	-	<b>3</b>	<b>3</b>	-	<b>10</b>	<b>8</b>	<b>1</b>	<b>5</b>	<b>1</b>	<b>المجموع</b>
<b>Both Sexes</b>															<b>كلا الجنسين</b>
<b>Economically Active</b>	1314	-	1295	19	5	1	-	-	-	7	-	2	1	3	نشيطون اقتصادياً
Employed	704	-	700	4	1	-	-	-	-	2	-	-	-	1	مشغل
Unemployed Ever Worked	251	-	244	7	2	1	-	-	-	1	-	-	1	2	متعطّل سبق له العمل
Unemployed Never Worked	359	-	351	8	2	-	-	-	-	4	-	2	-	-	متعطّل لم يسبق له العمل
<b>Not Economically Active</b>	2588	-	2528	60	1	2	3	2	-	17	20	3	7	5	غير نشيطين اقتصادياً
Students	1065	-	1061	4	-	1	-	-	-	-	1	1	-	1	طالب متفرغ للدراسة
Housewife	1228	-	1224	4	-	-	-	-	-	1	-	-	2	1	متفرغ لأعمال المنزل
Unable to Work	193	-	150	43	1	1	3	2	-	11	17	1	5	2	عاجز عن العمل
Dose Not Look for Work	67	-	60	7	-	-	-	-	-	4	1	1	-	1	لا يعمل ولا يبحث عن عمل
Others	35	-	33	2	-	-	-	-	-	1	1	-	-	-	أخرى
<b>Not Stated</b>	23	-	21	2	-	-	-	1	-	-	1	-	-	-	غير مبين
<b>Total</b>	<b>3925</b>	-	<b>3844</b>	<b>81</b>	<b>6</b>	<b>3</b>	<b>3</b>	<b>3</b>	-	<b>24</b>	<b>21</b>	<b>5</b>	<b>8</b>	<b>8</b>	<b>المجموع</b>

جدول (77 تابع): السكان الفلسطينيون 10 سنوات فأكثر المعاقون حسب العلاقة بقوة العمل والجنس ونوع الإعاقة

Table (77 Cont.): Palestinian Population 10 Years and Over with Disability by Activity Status, Sex, Type of Disability and Type of Locality  
(مخيمات, Camps)

Activity Status & Sex	مجموع السكان 10 سنوات فأكثر				نوع الإعاقة										العلاقة بقوة العمل والجنس
	Total Population 10 Years and Over				Type of Disability										
	المجموع Total	غير مبين Not Stated	غير المعاقين Without Disabilities	المعاقون With Disabilities	أخرى Others	استخدام الأصابع Grasping	متعددة Multiple	عقلية وحركية Mental & Moving	سمعية ونطقية Hearing & Speaking	حركية Moving	عقلية Mental	نطقية Speaking	سمعية Hearing	بصرية Seeing	
<b>Male</b>															<b>ذكور</b>
<b>Economically Active</b>	12014	-	11745	269	13	27	9	-	9	110	9	11	20	61	نشيطون اقتصادياً
Employed	9717	-	9567	150	5	18	3	-	4	71	6	5	13	25	مشتغل
Unemployed Ever Worked	1431	-	1353	78	5	7	5	-	2	23	2	2	6	26	متعطل سبق له العمل
Unemployed Never Worked	866	-	825	41	3	2	1	-	3	16	1	4	1	10	متعطل لم يسبق له العمل
<b>Not Economically Active</b>	7548	-	7194	354	30	10	22	16	9	105	67	12	22	61	غير نشيطين اقتصادياً
Students	6397	-	6316	81	12	4	1	1	5	24	4	4	9	17	طالب متفرغ للدراسة
Housewife	-	-	-	-	-	-	-	-	-	-	-	-	-	-	متفرغة لأعمال المنزل
Unable to Work	795	-	548	247	18	4	18	15	3	77	60	4	11	37	عاجز عن العمل
Dose Not Look for Work	290	-	272	18	-	1	2	-	-	1	2	3	2	7	لا يعمل ولا يبحث عن عمل
Others	66	-	58	8	-	1	1	-	1	3	1	1	-	-	أخرى
<b>Not Stated</b>	83	-	77	6	-	-	1	1	-	1	1	-	2	-	غير مبين
<b>Total</b>	<b>19645</b>	<b>-</b>	<b>19016</b>	<b>629</b>	<b>43</b>	<b>37</b>	<b>32</b>	<b>17</b>	<b>18</b>	<b>216</b>	<b>77</b>	<b>23</b>	<b>44</b>	<b>122</b>	<b>المجموع</b>
<b>Female</b>															<b>إناث</b>
<b>Economically Active</b>	1508	-	1483	25	-	1	1	-	1	15	-	2	1	4	نشيطون اقتصادياً
Employed	1066	-	1054	12	-	1	-	-	1	6	-	2	1	1	مشتغل
Unemployed Ever Worked	135	-	130	5	-	-	-	-	-	4	-	-	-	1	متعطل سبق له العمل
Unemployed Never Worked	307	-	299	8	-	-	1	-	-	5	-	-	-	2	متعطل لم يسبق له العمل



جدول (77 تابع): السكان الفلسطينيون 10 سنوات فأكثر المعاقون حسب العلاقة بقوة العمل والجنس ونوع الإعاقة

Table (77 Cont.): Palestinian Population 10 Years and Over with Disability by Activity Status, Sex, Type of Disability and Type of Locality  
(مخيمات, Camps)

Activity Status & Sex	مجموع السكان 10 سنوات فأكثر				نوع الإعاقة										العلاقة بقوة العمل والجنس
	Total Population 10 Years and Over				Type of Disability										
	المجموع Total	غير مبين Not Stated	غير المعاقين Without Disabilities	المعاقون With Disabilities	أخرى Others	استخدام الأصابع Grasping	متعددة Multiple	عقلية وحركية Mental & Moving	سمعية ونطقية Hearing & Speaking	حركية Moving	عقلية Mental	نطقية Speaking	سمعية Hearing	بصرية Seeing	
<b>Not Economically Active</b>	17732	-	17309	423	17	5	27	11	18	134	67	20	26	98	غير نشيطين اقتصادياً
Students	5674	-	5634	40	-	1	-	-	4	11	1	3	3	17	طالب متفرغ للدراسة
Housewife	10614	-	10509	105	9	2	5	-	5	22	2	10	12	38	متفرغ لأعمال المنزل
Unable to Work	628	-	408	220	5	1	18	10	5	78	58	4	8	33	عاجز عن العمل
Dose Not Look for Work	274	-	257	17	1	-	1	-	-	4	3	3	-	5	لا يعمل ولا يبحث عن عمل
Others	542	-	501	41	2	1	3	1	4	19	3	-	3	5	أخرى
<b>Not Stated</b>	132	-	120	12	1	-	2	-	1	4	2	1	1	-	غير مبين
<b>Total</b>	<b>19372</b>	<b>-</b>	<b>18912</b>	<b>460</b>	<b>18</b>	<b>6</b>	<b>30</b>	<b>11</b>	<b>20</b>	<b>153</b>	<b>69</b>	<b>23</b>	<b>28</b>	<b>102</b>	المجموع
<b>Both Sexes</b>															كلا الجنسين
<b>Economically Active</b>	13522	-	13228	294	13	28	10	-	10	125	9	13	21	65	نشيطون اقتصادياً
Employed	10783	-	10621	162	5	19	3	-	5	77	6	7	14	26	مشتغل
Unemployed Ever Worked	1566	-	1483	83	5	7	5	-	2	27	2	2	6	27	متعطّل سبق له العمل
Unemployed Never Worked	1173	-	1124	49	3	2	2	-	3	21	1	4	1	12	متعطّل لم يسبق له العمل
<b>Not Economically Active</b>	25280	-	24503	777	47	15	49	27	27	239	134	32	48	159	غير نشيطين اقتصادياً
Students	12071	-	11950	121	12	5	1	1	9	35	5	7	12	34	طالب متفرغ للدراسة
Housewife	10614	-	10509	105	9	2	5	-	5	22	2	10	12	38	متفرغ لأعمال المنزل
Unable to Work	1423	-	956	467	23	5	36	25	8	155	118	8	19	70	عاجز عن العمل
Dose Not Look for Work	564	-	529	35	1	1	3	-	-	5	5	6	2	12	لا يعمل ولا يبحث عن عمل
Others	608	-	559	49	2	2	4	1	5	22	4	1	3	5	أخرى
<b>Not Stated</b>	215	-	197	18	1	-	3	1	1	5	3	1	3	-	غير مبين
<b>Total</b>	<b>39017</b>	<b>-</b>	<b>37928</b>	<b>1089</b>	<b>61</b>	<b>43</b>	<b>62</b>	<b>28</b>	<b>38</b>	<b>369</b>	<b>146</b>	<b>46</b>	<b>72</b>	<b>224</b>	المجموع

جدول (77 تابع): السكان الفلسطينيون 10 سنوات فأكثر المعاقون حسب العلاقة بقوة العمل والجنس ونوع الإعاقة

Table (77 Cont.): Palestinian Population 10 Years and Over with Disability by Activity Status, Sex, Type of Disability and Type of Locality

(المجموع، Total)

Activity Status & Sex	مجموع السكان 10 سنوات فأكثر				نوع الإعاقة										العلاقة بقوة العمل والجنس
	Total Population 10 Years and Over				Type of Disability										
	المجموع Total	غير مبين Not Stated	غير المعاقين Without Disabilities	المعاقون With Disabilities	أخرى Others	استخدام الأصابع Grasping	متعددة Multiple	عقلية وحركية Mental & Moving	سمعية ونطقية Hearing & Speaking	حركية Moving	عقلية Mental	نطقية Speaking	سمعية Hearing	بصرية Seeing	
<b>Male</b>															<b>ذكور</b>
<b>Economically Active</b>	69302	-	68221	1081	94	98	37	4	64	423	55	54	60	192	نشيطون اقتصادياً
Employed	56257	-	55645	612	48	68	16	-	45	235	33	26	41	100	مشتغل
Unemployed Ever Worked	7812	-	7504	308	32	19	11	3	9	128	20	6	15	65	متعطل سبق له العمل
Unemployed Never Worked	5233	-	5072	161	14	11	10	1	10	60	2	22	4	27	متعطل لم يسبق له العمل
<b>Not Economically Active</b>	44351	-	42459	1892	139	43	180	122	47	545	397	77	81	261	غير نشيطين اقتصادياً
Students	37467	-	37171	296	33	19	10	6	12	89	11	22	23	71	طالب متفرغ للدراسة
Housewife	-	-	-	-	-	-	-	-	-	-	-	-	-	-	متفرغ لأعمال المنزل
Unable to Work	4395	-	2935	1460	98	20	159	111	29	429	355	43	47	169	عاجز عن العمل
Dose Not Look for Work	1918	-	1830	88	5	3	9	2	4	14	14	7	11	19	لا يعمل ولا يبحث عن عمل
Others	571	-	523	48	3	1	2	3	2	13	17	5	-	2	أخرى
<b>Not Stated</b>	422	1	373	48	-	1	4	5	8	8	15	3	2	2	غير مبين
<b>Total</b>	<b>114075</b>	<b>1</b>	<b>111053</b>	<b>3021</b>	<b>233</b>	<b>142</b>	<b>221</b>	<b>131</b>	<b>119</b>	<b>976</b>	<b>467</b>	<b>134</b>	<b>143</b>	<b>455</b>	<b>المجموع</b>
<b>Female</b>															<b>إناث</b>
<b>Economically Active</b>	6299	1	6213	85	1	3	4	-	8	41	1	9	4	14	نشيطون اقتصادياً
Employed	4534	1	4487	46	-	3	-	-	7	21	1	5	2	7	مشتغل
Unemployed Ever Worked	550	-	537	13	-	-	1	-	-	8	-	-	1	3	متعطل سبق له العمل
Unemployed Never Worked	1215	-	1189	26	1	-	3	-	1	12	-	4	1	4	متعطل لم يسبق له العمل

جدول (77 تابع): السكان الفلسطينيون 10 سنوات فأكثر المعاقون حسب العلاقة بقوة العمل والجنس ونوع الإعاقة

Table (77 Cont.): Palestinian Population 10 Years and Over with Disability by Activity Status, Sex, Type of Disability and Type of Locality

(المجموع، Total)

Activity Status & Sex	مجموع السكان 10 سنوات فأكثر				نوع الإعاقة										العلاقة بقوة العمل والجنس
	Total Population 10 Years and Over				Type of Disability										
	المجموع Total	غير مبين Not Stated	غير المعاقين Without Disabilities	المعاقون With Disabilities	أخرى Others	استخدام الأصابع Grasping	متعددة Multiple	عقلية وحركية Mental & Moving	سمعية ونطقية Hearing & Speaking	حركية Moving	عقلية Mental	نطقية Speaking	سمعية Hearing	بصرية Seeing	
<b>Not Economically Active</b>	103732	-	101962	1770	88	35	147	71	91	578	298	83	93	286	غير نشيطين اقتصادياً
Students	33410	-	33227	183	11	8	6	2	11	68	6	10	14	47	طالب متفرغ للدراسة
Housewife	64240	-	63750	490	40	12	27	1	39	159	11	46	42	113	متفرغة لأعمال المنزل
Unable to Work	2918	-	2013	905	30	11	101	60	27	288	243	18	31	96	عاجز عن العمل
Dose Not Look for Work	1726	-	1654	72	5	2	4	1	3	21	13	6	2	15	لا يعمل ولا يبحث عن عمل
Others	1438	-	1318	120	2	2	9	7	11	42	25	3	4	15	أخرى
<b>Not Stated</b>	569	2	512	55	2	1	6	2	8	10	11	13	1	1	غير مبين
<b>Total</b>	<b>110600</b>	<b>3</b>	<b>108687</b>	<b>1910</b>	<b>91</b>	<b>39</b>	<b>157</b>	<b>73</b>	<b>107</b>	<b>629</b>	<b>310</b>	<b>105</b>	<b>98</b>	<b>301</b>	المجموع
<b>Both Sexes</b>															كلا الجنسين
<b>Economically Active</b>	75601	1	74434	1166	95	101	41	4	72	464	56	63	64	206	نشطون اقتصادياً
Employed	60791	1	60132	658	48	71	16	-	52	256	34	31	43	107	مشتغل
Unemployed Ever Worked	8362	-	8041	321	32	19	12	3	9	136	20	6	16	68	متعطّل سبق له العمل
Unemployed Never Worked	6448	-	6261	187	15	11	13	1	11	72	2	26	5	31	متعطّل لم يسبق له العمل
<b>Not Economically Active</b>	148083	-	144421	3662	227	78	327	193	138	1123	695	160	174	547	غير نشيطين اقتصادياً
Students	70877	-	70398	479	44	27	16	8	23	157	17	32	37	118	طالب متفرغ للدراسة
Housewife	64240	-	63750	490	40	12	27	1	39	159	11	46	42	113	متفرغة لأعمال المنزل
Unable to Work	7313	-	4948	2365	128	31	260	171	56	717	598	61	78	265	عاجز عن العمل
Dose Not Look for Work	3644	-	3484	160	10	5	13	3	7	35	27	13	13	34	لا يعمل ولا يبحث عن عمل
Others	2009	-	1841	168	5	3	11	10	13	55	42	8	4	17	أخرى
<b>Not Stated</b>	991	3	885	103	2	2	10	7	16	18	26	16	3	3	غير مبين
<b>Total</b>	<b>224675</b>	<b>4</b>	<b>219740</b>	<b>4931</b>	<b>324</b>	<b>181</b>	<b>378</b>	<b>204</b>	<b>226</b>	<b>1605</b>	<b>777</b>	<b>239</b>	<b>241</b>	<b>756</b>	المجموع

جدول 78: السكان الفلسطينيون (10 سنوات فأكثر) المعاقون المشتغلون والمتعطلون الذين سبق لهم العمل حسب المهنة الرئيسية والجنس ونوع الإعاقة

Table 78: Employed and Unemployed Ever Worked Palestinian Population 10 Years and Over with Disability by Main Occupation, Sex and Type of Disability

Main Occupation & Sex	مجموع السكان				نوع الإعاقة										المهنة الرئيسية والجنس
	المجموع Total	غير مبيّن Not Stated	غير المعاقين Without Disabilities	المعاقون With Disabilities	أخرى Others	استخدام الأصابع Grasping	متعددة Multiple	عقلية وحركية Mental & Moving	سمعية و نطقية Hearing & Speaking	حركية Moving	عقلية Mental	نطقية Speaking	سمعية Hearing	بصرية Seeing	
<b>Male</b>															ذكور
Legislators and Managers	1836	-	1822	14	1	3	-	-	-	5	-	-	1	4	المشروعون وموظفو الإدارة العليا
Professionals	4283	-	4252	31	1	2	-	-	-	12	-	-	2	14	المتخصصون
Technicians and Associate Professionals	2908	-	2869	39	-	3	1	-	-	18	-	2	1	14	الفنيون والمتخصصون المساعدون
Clerks	2353	-	2322	31	1	2	-	-	-	22	-	-	-	6	الكتابة
Services and Sales Workers	14232	-	14069	163	11	25	4	-	3	72	4	4	13	27	العاملون في الخدمات والبيع في المحلات التجارية والأسواق
Skilled Agricultural and Fishery Workers	1239	-	1213	26	-	3	1	-	2	10	1	-	2	7	العمال المهرة في الزراعة وصيد الأسماك
Crafts and Related Workers	18493	-	18230	263	22	19	10	-	34	95	6	13	21	43	العاملون في الحرف وما إليها من المهن
Plant, Machine Operators and Assemblers	4839	-	4776	63	7	4	1	-	3	32	4	2	5	5	مشغلو الآلات ومجموعها
Elementary Occupations	13546	-	13262	284	36	26	10	3	11	95	38	11	10	44	المهن الأولية
Not Stated	340	-	334	6	1	-	-	-	1	2	-	-	1	1	غير مبيّن
<b>Total</b>	<b>64069</b>	<b>-</b>	<b>63149</b>	<b>920</b>	<b>80</b>	<b>87</b>	<b>27</b>	<b>3</b>	<b>54</b>	<b>363</b>	<b>53</b>	<b>32</b>	<b>56</b>	<b>165</b>	<b>المجموع</b>

جدول (78 تابع): السكان الفلسطينيون (10 سنوات فأكثر) المعاقون المشتغلون والمتعطلون الذين سبق لهم العمل حسب المهنة الرئيسية والجنس ونوع الاعاقة

Table (78 Cont.): Employed and Unemployed Ever Worked Palestinian Population 10 Years and Over with Disability by Main Occupation, Sex and Type of Disability

Main Occupation & Sex	مجموع السكان				نوع الاعاقة										المهنة الرئيسية والجنس
	المجموع Total	غير مبين Not Stated	غير المعاقين Without Disabilities	المعاقون With Disabilities	أخرى Others	استخدام الأصابع Grasping	متعددة Multiple	عقلية وحركية Mental & Moving	سمعية و نطقية Hearing & Speaking	حركية Moving	عقلية Mental	نطقية Speaking	سمعية Hearing	بصرية Seeing	
<b>Female</b>															إناث
Legislators and Managers	401	-	399	2	-	-	-	-	-	2	-	-	-	-	المشروعون وموظفو الإدارة العليا
Professionals	1156	-	1150	6	-	-	-	-	1	3	-	-	1	1	المتخصصون
Technicians and Associate Professionals	1855	1	1839	15	-	-	-	-	-	5	-	3	1	6	الفنيون والمتخصصون المساعدون
Clerks	932	-	924	8	-	-	-	-	-	7	1	-	-	-	الكتابة
Services and Sales Workers	319	-	311	8	-	1	-	-	-	5	-	-	1	1	العاملون في الخدمات والباعة في المحلات التجارية والأسواق
Skilled Agricultural and Fishery Workers	8	-	8	-	-	-	-	-	-	-	-	-	-	-	العمال المهرة في الزراعة وصيد الأسماك
Crafts and Related Workers	283	-	268	15	-	1	1	-	4	6	-	2	-	1	العاملون في الحرف وما إليها من المهن
Plant, Machine Operators And Assemblers	10	-	9	1	-	-	-	-	-	-	-	-	-	1	مشغلو الآلات ومجموعها
Elementary Occupations	81	-	77	4	-	1	-	-	2	1	-	-	-	-	المهن الأولية
Not Stated	39	-	39	-	-	-	-	-	-	-	-	-	-	-	غير مبين
<b>Total</b>	<b>5084</b>	<b>1</b>	<b>5024</b>	<b>59</b>	<b>-</b>	<b>3</b>	<b>1</b>	<b>-</b>	<b>7</b>	<b>29</b>	<b>1</b>	<b>5</b>	<b>3</b>	<b>10</b>	<b>المجموع</b>

جدول (78 تابع): السكان الفلسطينيون (10 سنوات فأكثر) المعاقون المشتغلون والمتعطلون الذين سبق لهم العمل حسب المهنة الرئيسية والجنس ونوع الاعاقة

Table (78 Cont.): Employed and Unemployed Ever Worked Palestinian Population 10 Years and Over with Disability by Main Occupation, Sex and Type of Disability

Main Occupation & Sex	Total Population مجموع السكان				Type of Disability نوع الاعاقة										المهنة الرئيسية والجنس
	المجموع Total	غير مبين Not Stated	غير المعاقين Without Disabilities	المعاقون With Disabilities	أخرى Others	استخدام الأصابع Grasping	متعددة Multiple	عقلية وحركية Mental & Moving	سمعية و نطقية Hearing & Speaking	حركية Moving	عقلية Mental	نطقية Speaking	سمعية Hearing	بصرية Seeing	
<b>Both Sexes</b>															<b>كلا الجنسين</b>
Legislators and Managers	2237	-	2221	16	1	3	-	-	-	7	-	-	1	4	المشروعون وموظفو الإدارة العليا
Professionals	5439	-	5402	37	1	2	-	-	1	15	-	-	3	15	المتخصصون
Technicians and Associate Professionals	4763	1	4708	54	-	3	1	-	-	23	-	5	2	20	الفنيون والمتخصصون المساعدون
Clerks	3285	-	3246	39	1	2	-	-	-	29	1	-	-	6	الكتيبة
Services and Sales Workers	14551	-	14380	171	11	26	4	-	3	77	4	4	14	28	العاملون في الخدمات والباعة في المحلات التجارية والأسواق
Skilled Agricultural and Fishery Workers	1247	-	1221	26	-	3	1	-	2	10	1	-	2	7	العامل المهرة في الزراعة وصيد الأسماك
Crafts and Related Workers	18776	-	18498	278	22	20	11	-	38	101	6	15	21	44	العاملون في الحرف وما إليها من المهن
Plant, Machine Operators And Assemblers	4849	-	4785	64	7	4	1	-	3	32	4	2	5	6	مشغلو الآلات ومجموعها
Elementary Occupations	13627	-	13339	288	36	27	10	3	13	96	38	11	10	44	المهن الأولية
Not Stated	379	-	373	6	1	-	-	-	1	2	-	-	1	1	غير مبين
<b>Total</b>	<b>69153</b>	<b>1</b>	<b>68173</b>	<b>979</b>	<b>80</b>	<b>90</b>	<b>28</b>	<b>3</b>	<b>61</b>	<b>392</b>	<b>54</b>	<b>37</b>	<b>59</b>	<b>175</b>	<b>المجموع</b>

جدول 79: السكان الفلسطينيون المعاقون حسب حالة اللجوء والجنس ونوع الاعاقة ونوع التجمع

**Table 79: Palestinian Population with Disability by Refugee Status, Sex, Type of Disability, and Type of Locality (Urban, حضر)**

Refugee Status & Sex	Total Population مجموع السكان				Type of Disability نوع الاعاقة										حالة اللجوء والجنس
	المجموع Total	غير مبين Not Stated	غير المعاقين Without Disabilities	المعاقون With Disabilities	أخرى Others	استخدام الأصابع Grasping	متعددة Multiple	عقلية وحركية Mental & Moving	سمعية و لفظية Hearing & Speaking	حركية Moving	عقلية Mental	لفظية Speaking	سمعية Hearing	بصرية Seeing	
<b>Male</b>															<b>ذكور</b>
Registered Refugee	65756	-	64441	1315	111	57	109	74	55	412	219	68	46	164	لاجئ مسجل
Non-Registered Refugee	1541	-	1495	46	2	2	4	-	3	17	3	4	2	9	لاجئ غير مسجل
Non-Refugee	80653	-	79086	1567	110	59	124	90	79	480	228	123	71	203	غير لاجئ
Not Stated	487	1	471	15	-	-	3	2	1	4	3	-	-	2	غير مبين
<b>Total</b>	<b>148437</b>	<b>1</b>	<b>145493</b>	<b>2943</b>	<b>223</b>	<b>118</b>	<b>240</b>	<b>166</b>	<b>138</b>	<b>913</b>	<b>453</b>	<b>195</b>	<b>119</b>	<b>378</b>	<b>المجموع</b>
<b>Female</b>															<b>إناث</b>
Registered Refugee	63378	-	62533	845	46	23	88	39	59	265	130	54	37	104	لاجئ مسجل
Non-Registered Refugee	1593	-	1557	36	-	2	5	3	-	12	2	1	3	8	لاجئ غير مسجل
Non-Refugee	77220	-	76244	976	54	19	84	53	73	303	153	76	43	118	غير لاجئ
Not Stated	609	3	595	11	-	1	1	1	1	2	2	1	1	1	غير مبين
<b>Total</b>	<b>142800</b>	<b>3</b>	<b>140929</b>	<b>1868</b>	<b>100</b>	<b>45</b>	<b>178</b>	<b>96</b>	<b>133</b>	<b>582</b>	<b>287</b>	<b>132</b>	<b>84</b>	<b>231</b>	<b>المجموع</b>
<b>Both Sexes</b>															<b>كلا الجنسين</b>
Registered Refugee	129134	-	126974	2160	157	80	197	113	114	677	349	122	83	268	لاجئ مسجل
Non-Registered Refugee	3134	-	3052	82	2	4	9	3	3	29	5	5	5	17	لاجئ غير مسجل
Non-Refugee	157873	-	155330	2543	164	78	208	143	152	783	381	199	114	321	غير لاجئ
Not Stated	1096	4	1066	26	-	1	4	3	2	6	5	1	1	3	غير مبين
<b>Total</b>	<b>291237</b>	<b>4</b>	<b>286422</b>	<b>4811</b>	<b>323</b>	<b>163</b>	<b>418</b>	<b>262</b>	<b>271</b>	<b>1495</b>	<b>740</b>	<b>327</b>	<b>203</b>	<b>609</b>	<b>المجموع</b>

جدول (79 تابع): السكان الفلسطينيين المعاقون حسب حالة اللجوء والجنس ونوع الاعاقة ونوع التجمع

**Table (79 Cont.): Palestinian Population with Disability by Refugee Status, Sex, Type of Disability and Type of Locality (Rural, ريف)**

Refugee Status & Sex	Total Population مجموع السكان				Type of Disability								نوع الاعاقة		حالة اللجوء والجنس
	المجموع Total	غير مبين Not Stated	غير المعاقين Without Disabilities	المعاقون With Disabilities	أخرى Others	استخدام الأصابع Grasping	متعددة Multiple	عقلية وحركية Mental & Moving	سمعية و لفظية Hearing & Speaking	حركية Moving	عقلية Mental	لفظية Speaking	سمعية Hearing	بصرية Seeing	
<b>Male</b>															<b>ذكور</b>
Registered Refugee	2231	-	2184	47	5	2	3	-	-	15	12	3	2	5	لاجئ مسجل
Non-Registered Refugee	227	-	224	3	-	-	1	-	-	-	1	1	-	-	لاجئ غير مسجل
Non-Refugee	707	-	688	19	1	1	2	3	-	7	2	-	1	2	غير لاجئ
Not Stated	-	-	-	-	-	-	-	-	-	-	-	-	-	-	غير مبين
<b>Total</b>	<b>3165</b>	<b>-</b>	<b>3096</b>	<b>69</b>	<b>6</b>	<b>3</b>	<b>6</b>	<b>3</b>	<b>-</b>	<b>22</b>	<b>15</b>	<b>4</b>	<b>3</b>	<b>7</b>	<b>المجموع</b>
<b>Female</b>															<b>إناث</b>
Registered Refugee	2223	-	2192	31	2	-	5	3	-	9	8	1	3	-	لاجئ مسجل
Non-Registered Refugee	218	-	213	5	-	-	1	-	-	1	-	-	2	1	لاجئ غير مسجل
Non-Refugee	699	-	697	2	-	-	-	1	-	1	-	-	-	-	غير لاجئ
Not Stated	1	-	1	-	-	-	-	-	-	-	-	-	-	-	غير مبين
<b>Total</b>	<b>3141</b>	<b>-</b>	<b>3103</b>	<b>38</b>	<b>2</b>	<b>-</b>	<b>6</b>	<b>4</b>	<b>-</b>	<b>11</b>	<b>8</b>	<b>1</b>	<b>5</b>	<b>1</b>	<b>المجموع</b>
<b>Both Sexes</b>															<b>كلا الجنسين</b>
Registered Refugee	4454	-	4376	78	7	2	8	3	-	24	20	4	5	5	لاجئ مسجل
Non-Registered Refugee	445	-	437	8	-	-	2	-	-	1	1	1	2	1	لاجئ غير مسجل
Non-Refugee	1406	-	1385	21	1	1	2	4	-	8	2	-	1	2	غير لاجئ
Not Stated	1	-	1	-	-	-	-	-	-	-	-	-	-	-	غير مبين
<b>Total</b>	<b>6306</b>	<b>-</b>	<b>6199</b>	<b>107</b>	<b>8</b>	<b>3</b>	<b>12</b>	<b>7</b>	<b>-</b>	<b>33</b>	<b>23</b>	<b>5</b>	<b>8</b>	<b>8</b>	<b>المجموع</b>



جدول (79 تابع): السكان الفلسطينيون المعاقون حسب حالة اللجوء والجنس ونوع الاعاقة ونوع التجمع

**Table (79 Cont.): Palestinian Population with Disability by Refugee Status, Sex, Type of Disability and Type of Locality  
(Camps, مخيمات)**

Refugee Status & Sex	Total Population مجموع السكان				Type of Disability							نوع الاعاقة				حالة اللجوء والجنس
	المجموع Total	غير مبين Not Stated	غير المعاقين Without Disabilities	المعاقون With Disabilities	أخرى Others	استخدام الأصابع Grasping	متعددة Multiple	عقلية وحركية Mental & Moving	سمعية و لفظية Hearing & Speaking	حركية Moving	عقلية Mental	لفظية Speaking	سمعية Hearing	بصرية Seeing		
<b>Male</b>															<b>ذكور</b>	
Registered Refugee	25278	-	24676	602	42	34	34	22	17	196	75	28	36	118	لاجئ مسجل	
Non-Registered Refugee	315	-	311	4	-	2	-	-	-	2	-	-	-	-	لاجئ غير مسجل	
Non-Refugee	5578	-	5447	131	13	6	5	7	8	44	15	7	13	13	غير لاجئ	
Not Stated	127	-	121	6	-	-	-	-	-	2	2	-	-	2	غير مبين	
<b>Total</b>	<b>31298</b>	<b>-</b>	<b>30555</b>	<b>743</b>	<b>55</b>	<b>42</b>	<b>39</b>	<b>29</b>	<b>25</b>	<b>244</b>	<b>92</b>	<b>35</b>	<b>49</b>	<b>133</b>	<b>المجموع</b>	
<b>Female</b>															<b>إناث</b>	
Registered Refugee	24727	-	24242	485	21	7	35	17	23	151	74	30	25	102	لاجئ مسجل	
Non-Registered Refugee	281	-	277	4	1	-	-	-	-	2	-	-	-	1	لاجئ غير مسجل	
Non-Refugee	5459	-	5377	82	5	2	3	1	9	30	10	4	4	14	غير لاجئ	
Not Stated	111	-	107	4	-	-	3	-	-	-	-	-	-	1	غير مبين	
<b>Total</b>	<b>30578</b>	<b>-</b>	<b>30003</b>	<b>575</b>	<b>27</b>	<b>9</b>	<b>41</b>	<b>18</b>	<b>32</b>	<b>183</b>	<b>84</b>	<b>34</b>	<b>29</b>	<b>118</b>	<b>المجموع</b>	
<b>Both Sexes</b>															<b>كلا الجنسين</b>	
Registered Refugee	50005	-	48918	1087	63	41	69	39	40	347	149	58	61	220	لاجئ مسجل	
Non-Registered Refugee	596	-	588	8	1	2	-	-	-	4	-	-	-	1	لاجئ غير مسجل	
Non-Refugee	11037	-	10824	213	18	8	8	8	17	74	25	11	17	27	غير لاجئ	
Not Stated	238	-	228	10	-	-	3	-	-	2	2	-	-	3	غير مبين	
<b>Total</b>	<b>61876</b>	<b>-</b>	<b>60558</b>	<b>1318</b>	<b>82</b>	<b>51</b>	<b>80</b>	<b>47</b>	<b>57</b>	<b>427</b>	<b>176</b>	<b>69</b>	<b>78</b>	<b>251</b>	<b>المجموع</b>	

جدول (79 تابع): السكان الفلسطينيون المعاقون حسب حالة اللجوء والجنس ونوع الاعاقة ونوع التجمع

**Table (79 Cont.): Palestinian Population with Disability by Refugee Status, Sex, Type of Disability and Type of Locality**  
(المجموع، Total)

Refugee Status & Sex	Total Population مجموع السكان				Type of Disability نوع الاعاقة										حالة اللجوء والجنس
	المجموع Total	غير مبين Not Stated	غير المعاقين Without Disabilities	المعاقون With Disabilities	أخرى Others	استخدام الأصابع Grasping	متعددة Multiple	عقلية وحركية Mental & Moving	سمعية و لفظية Hearing & Speaking	حركية Moving	عقلية Mental	لفظية Speaking	سمعية Hearing	بصرية Seeing	
<b>Male</b>															<b>ذكور</b>
Registered Refugee	93265	-	91301	1964	158	93	146	96	72	623	306	99	84	287	لاجئ مسجل
Non-Registered Refugee	2083	-	2030	53	2	4	5	-	3	19	4	5	2	9	لاجئ غير مسجل
Non-Refugee	86938	-	85221	1717	124	66	131	100	87	531	245	130	85	218	غير لاجئ
Not Stated	614	1	592	21	-	-	3	2	1	6	5	-	-	4	غير مبين
<b>Total</b>	<b>182900</b>	<b>1</b>	<b>179144</b>	<b>3755</b>	<b>284</b>	<b>163</b>	<b>285</b>	<b>198</b>	<b>163</b>	<b>1179</b>	<b>560</b>	<b>234</b>	<b>171</b>	<b>518</b>	<b>المجموع</b>
<b>Female</b>															<b>إناث</b>
Registered Refugee	90328	-	88967	1361	69	30	128	59	82	425	212	85	65	206	لاجئ مسجل
Non-Registered Refugee	2092	-	2047	45	1	2	6	3	-	15	2	1	5	10	لاجئ غير مسجل
Non-Refugee	83378	-	82318	1060	59	21	87	55	82	334	163	80	47	132	غير لاجئ
Not Stated	721	3	703	15	-	1	4	1	1	2	2	1	1	2	غير مبين
<b>Total</b>	<b>176519</b>	<b>3</b>	<b>174035</b>	<b>2481</b>	<b>129</b>	<b>54</b>	<b>225</b>	<b>118</b>	<b>165</b>	<b>776</b>	<b>379</b>	<b>167</b>	<b>118</b>	<b>350</b>	<b>المجموع</b>
<b>Both Sexes</b>															<b>كلا الجنسين</b>
Registered Refugee	183593	-	180268	3325	227	123	274	155	154	1048	518	184	149	493	لاجئ مسجل
Non-Registered Refugee	4175	-	4077	98	3	6	11	3	3	34	6	6	7	19	لاجئ غير مسجل
Non-Refugee	170316	-	167539	2777	183	87	218	155	169	865	408	210	132	350	غير لاجئ
Not Stated	1335	4	1295	36	-	1	7	3	2	8	7	1	1	6	غير مبين
<b>Total</b>	<b>359419</b>	<b>4</b>	<b>353179</b>	<b>6236</b>	<b>413</b>	<b>217</b>	<b>510</b>	<b>316</b>	<b>328</b>	<b>1955</b>	<b>939</b>	<b>401</b>	<b>289</b>	<b>868</b>	<b>المجموع</b>

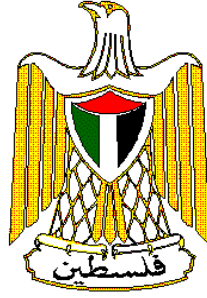

**Palestine National Authority  
Palestinian Central Bureau of Statistics  
Population, Housing and Establishment Census-1997  
Statistical Reports Series**



**Final Results  
Population Report  
Gaza Governorate**

**May, 1999**

PAGE NUMBERS OF ENGLISH TEXT ARE PRINTED IN SQUARE BRACKETS.  
TABLES ARE PRINTED IN THE ARABIC ORDER (FROM RIGHT TO LEFT).

© May, 1999

**All Rights Reserved.**

**Suggested Citation:**

Palestinian Central Bureau of Statistics, 1999. *Population, Housing and Establishment Census -1997, Final Results- Population Report – Gaza Governorate, First Part Ramallah-Palestine.*

All correspondence should be directed to:

Department of user services  
**Palestinian Central Bureau of Statistics**  
**P.O.Box 1647, Ramallah, Palestine.**

**Tel: 972-2-2406340**  
**E-mail: [diwan@pcbs.pna.org](mailto:diwan@pcbs.pna.org)**

**Fax: 972-2-2406343**  
**web-site: <http://www.pcbs.org>**

*Unofficial Translation*

*Unofficial Translation*

**A Word from H.E. Yaser Arafat  
President of the Palestinian National Authority**

The official statistics system is one of the basic pillars of the civic society in any country. We have, thus, paid special attention to laying solid foundations for this system in the Palestinian society. We have raised and allocated local and international resources to lay well balanced bases for the Palestinian statistical system in parallel with the task of achieving the Palestinian political and socio – economic independence. In acknowledging and stressing the importance of setting up a modern central statistical bureau capable of collecting, compiling and disseminating statistical data in accordance with the international standards and recommendations, we included the establishment, funding and creation of the enabling atmosphere for the success of the system among our top personal and official priorities.

It pleases us to present the findings of the first Population, Housing and Establishment Census that was successfully planned, implemented underwent various dissemination processes by Palestinian hands. Our independent Palestinian decision to carry out the project came in response to our awareness of the crucial need for building a Palestinian statistical system, as part of our rights to sovereignty and complete independence. We are very confident that the findings of the Population, Housing and Establishment Census-1997 shall be utilized in enhancing our efforts aiming to provide the enabling environment for achieving the complete Palestinian sovereignty as well as to optimally utilize and allocate available resources in a way that ensures balanced development.

In view of the importance of the project findings in enhancing our liberation, independence and state building, we issued presidential directives (in the session of the Palestinian cabinet held on January 16th 1998) requiring all ministries and governmental agencies to make optimal utilization of the findings, including revising their plans and program based on the results of this project.

The implementation of the Population, Housing and Establishment Census- 1997 and the derivation of its findings crowns our march for the informatic independence launched in 1993 when issued by our directives for the establishment of the Palestinian Central Bureau of Statistics. The success of the census would have been impossible, without the dedication and commitment of the national team we established for following up and supervising the implementation of this highly pivotal project. The census national team, comprised of senior PNA officials including ministers, deputy ministers, and director generals representing the Palestinian government, as well as many thousands of our Palestinian people who worked hard day and night to ensure the availability of the enabling conditions for the successful implementation of the census. It is my pleasure, in this respect, to express my deep gratitude to the national director of the project, Dr. Hasan Abu Libdeh, whose distinguished management, characterized with high efficiency and continuous follow up and supervision, has played a crucial role in achieving solid and reliable results. We extend our thanks to Mr. Mahmoud Jaradat, the executive director of the project, for his high sense of responsibility in managing and following up the implementation of the activities.

The cooperation of our people with the census national team in voluntarily providing complete needed data reflects the distinguished determination of the various groups of our Palestinian people to take part in building our homeland.

The international community has paid serious attention to this national exercise. Such attention came in different forms including the generous support provided by a number of UN organizations and friendly countries. The United Nations Population Fund (UNFPA) allocated an essential part of its resources and technical expertise in the planning and implementation phases. The United Nations Statistical Office and the Technical Support Team resident in Amman took part in bringing success to the activities of the census including offering all possible technical consultancy. Likewise, the Governments of Great Britain, Switzerland and Norway provided serious financial contributions.

We express our sincere gratitude to the various parties that contributed to the funding of the activities of this crucial event as well as to those who provided technical expertise to ensure carrying out the census in accordance with international standards and scientific criteria.

Of course, I can not but extend my thanks and appreciation to the PCBS family and all members of the census national team. I am very proud of their hard work, persistence and dedication.

**Yasser Arafat**  
**President of the Executive Committee of the Palestine**  
**Liberation Organization**  
**President of the Palestinian National Authority**  
**President of the Higher Committee of the Population,**  
**Housing and Establishment Census 1997**

## Acknowledgement

We proudly celebrate the occasion of releasing the final results of the first Population, Housing and Establishment Census-1997, in less than a year from being implemented. It would be impossible for this achievement to emerge without the remarkable integration of all **Palestinian people**, by which all chances of success were provided to carry out this sovereignty exercise. Accordingly, the Census National Team is mostly grateful for their gigantic cooperation in this process.

The Census National Team is honored to present special appreciation and gratitude to his excellency President **Yaser Arafat**, for providing all the official, moral and financial support since his generous adoption of the idea since 1993 in Tunisia. The Census National Team highly appreciates Mr. President's faith and trust in the team's capabilities to implement this project during extremely complicated circumstances.

Both legislative and executive authorities, in addition to public and private sectors, were distinguishably supportive throughout the census stages.

Many thanks to the Palestinian **Legislative Council, PNA Leadership, Cabinet, Ministers, Ministries, Governmental Institutions, Governors, Palestinian Security Institutions, Members of Census National Committee, Publicity Campaign Regional Committees and Sub-Committees, Coordination Committee, Governorate Sub-Committees, Women Support Committees, Census Executive Committee, Central and Sub-Operations Rooms, and Other Parties** for harmonizing their efforts conducive to provide all opportunities of success.

**PCBS family** is proudly satisfied to be part of this historic era and to merit the confidence of both Palestinian leadership and people, to lead this marvelous task. PCBS will continuously be committed to endless exerted contributions to complete the Palestinian statistical sovereignty.

## Acknowledgment

The successful implementation of the census would not have been possible without the financial and technical assistance provided by the following donors: -

- United Nation Population Fund UNFPA, through united Nation Statistical Division (UNSD), Department of Economic and Social Information and Policy Analysis (DESIPA), Country Support Team Amman (CST) and United Nation Development Program (UNDP) in Jerusalem
- The British Government through Department for International Development (DFID)
- The Swiss Government through Swiss Development Cooperation (SDC)
- The Norwegian Government through Agency for Development Cooperation (NORAD)
- The World Bank Through Palestinian Economic Council for Development And Reconstruction (PECDAR).

Palestine National Authority (PNA), Census National Team, and Palestinian Central Bureau of Statistics acknowledge the assistance of these donor countries and agencies.

**The printing of Census reports is made possible by a generous contribution from British Government through the Department for International Development (DFID).**



## **Preface**

Censuses of Population, Housing, or Establishments are crucial undertakings in the life of any official statistical system. The United Nations recommends the implementation of Population censuses every 5 or 10 years to obtain a comprehensive set of data about population size, composition and characteristics. Such data are essential for economic and social development.

Upon launching of the peace process between the Arab countries and Israel, the Palestine Liberation Organization, PLO, has given highest priority to making available the needed data for establishing national plans of actions for rebuilding the country, especially the economic, social, cultural and service sectors in the Palestinian Territory. The PLO has recognized that the available gap in the needed statistics for planning will only be filled through the implementation of a population and housing census. The census will be a proper vehicle for providing various ministries and institutions with crucially needed data for effective planning and for the integration of demographic indicators into the overall development planning process.

Our efforts in planning for carrying out the census, which have started in the fall of 1993 have culminated in the issuance of a presidential decree (June 5, 1997) on conducting the Population, Housing, and Establishment Census at the end of 1997 in the Palestinian Territory. The Palestinian Central Bureau of Statistics was entrusted through that decree to lead the implementation of this strategic exercise.

The census covered all of the Palestinian Territory except those parts of Jerusalem, which were annexed by Israel in 1967. The Israeli authorities have conducted an extensive campaign against our teams in Jerusalem, including the arrest of scores of fieldworkers, declaring those areas as closed military areas, and passing a law outlawing census activities in Jerusalem, thus preventing the Palestinian side from exercising its legitimate rights in Jerusalem, and the right to collect statistical information about the Palestinians of Jerusalem.

This report summarizes the main results of the census in this field, more reports are being prepared to cover other topical aspects as well as other geographical areas. Of course, the exhaustion of all areas covered by the census will take along time, however, we count on the interests of various users to help us release all results in record time. In the meantime, we welcome any suggestions from users on further utilization of these data.

**May, 1999**

**Hasan Abu-Libdeh, Ph.D.  
President**

## Important Remarks

- 1- The detailed tables published in this report and addressing all essential characteristics are related to the final result of the population actually enumerated in December 10<sup>th</sup> – 24<sup>th</sup> 1997. However, the results do not include the estimates of not enumerated population based on the findings of the post enumeration study, i.e. 7,447 persons.
- 2- The administrative classifications of the Ministry of Local Government were used in the 1997 census. These classifications divided the Palestinian Territory into 14 governorates in addition to 2 districts.  
The governorates are Jenin, Tulkarm, Qalqiliya, Nablus, Ramallah and Al-Bireh, Jericho, Jerusalem, Bethlehem, Hebron, North Gaza, Gaza, Deir Al-Balah, Khan Yunis, and Rafah.  
  
The two districts are Tubas and Salfit.
- 3- Occupation and economic activity were coded based on the manuals developed by the PCBS in accordance with international standards, except for the relation between the occupation and the educational attainment (level) (the highest successfully completed academic qualification) for the second and third groups. It was agreed to make the educational attainment (level) of the professionals “diploma and higher”. As for assistant professionals, it was allowed to make their educational level “elementary and higher”. This is due to the fact that such cases are prevailing in the Palestinian Territory.
- 4- The occupation category “Legislators and senior administrators and managers” includes those currently or previously employed as legislators, senior governmental administrators and managers, traditional officials, mayors and senior administrators and managers in the political parties and organizations, workers unions, and humanitarian organizations. This category includes also chairmen of joint administration or consolidated institutions including general managers, production managers or directors of operations departments, irrespective of whether they are owners or employed in such institutions.

### 5- Administrative Boundaries of Localities:

The Palestinian Central Bureau of Statistics spent great efforts to obtain detailed maps of localities in the Palestinian Territory prior to the commence of fieldwork activities for the Population, Housing, and Establishment Census – 1997. PCBS obtained these maps from different sources, most importantly from the Ministry of Local Government, municipalities, village councils, and engineering offices.

Maps of localities in the West Bank were drawn with clear administrative boundaries due to geographical and natural partitions among most of these localities. However, Gaza Strip is distinct in the adhesion of construction chunks that are adjacent to each other. PCBS was able to define the outside boundaries of all localities in the Palestinian Territory in accordance with the maps that were available at that time. However, the working team that was in charge could not maintain the boundaries of some of the overlapped camps with the central governorates in the Gaza Strip because of the contradiction between the different sources of maps.

Despite the fact that PCBS had coordinated with and contacted all governmental parties involved, PCBS was not able to obtain detailed, unified, and approved maps. There was no

correspondence in the administrative boundaries between maps for the same locality except Ash Shati' camp, where an official map was obtained from the municipality of Gaza. This map showed that several Enumeration Areas were considered part of Ash Shati' camp and these Enumeration Areas were officially considered part of Gaza City according to the map.

Due to these facts, statistics about all localities including Ash Shati' camp were disseminated according to the actual enumeration which was conducted during the census fieldwork activities.

Taking into consideration the ratified official map that was obtained from the municipality of Gaza, there is an addition in the data related to Ash Shati' camp of about 52.1% on the account of the population data related to the Gaza city. This shall result in an addition of 9% to the total population in the camps in the Gaza governorates; and an addition of 3.2% to the total population in the camps in the Gaza Strip.

## Table of Contents

<b><u>Subject</u></b>	<b><u>Page</u></b>
<b>A Word from H.E. Yaser Arafat President of the Palestinian National Authority</b>	
<b>Preface</b>	
<b>Acknowledgment</b>	
<b>Important Remarks</b>	
<b>Table of Contents</b>	
<b>List of Tables</b>	
<b>Chapter One: General Background</b>	<b>[19]</b>
<b>1.1 Census definition</b>	<b>[19]</b>
<b>1.2 Objectives of the Census</b>	<b>[19]</b>
<b>1.3 Census Organizational Structure</b>	<b>[20]</b>
<b>1.4 Enumeration Technique</b>	<b>[21]</b>
<b>1.5 Census Coverage</b>	<b>[21]</b>
<b>1.6 Reference date</b>	<b>[21]</b>
<b>1.7 Enumeration period</b>	<b>[22]</b>
<b>1.8 Census Stages</b>	<b>[22]</b>
<b>1.9 Data Quality Control Mechanism</b>	<b>[24]</b>
<b>Chapter Two: Basic definitions and concepts</b>	<b>[25]</b>
<b>2.1 Geographical, administrative and statistical divisions</b>	<b>[25]</b>
<b>2.2 General definitions</b>	<b>[25]</b>
<b>2.3 Basic definitions of the individual and households characteristic</b>	<b>[28]</b>
<b>Chapter Three: Final Results</b>	<b>[39]</b>
<b>Tables</b>	<b>45</b>

## List of Tables

<b>Table</b>	<b>page</b>
<b>Table 1: Total Population by Type of Locality and Sex</b>	<b>45</b>
<b>Table 2: Native (Inside Palestinian Territory) and Foreign Born Palestinian Population by Age Groups in Years and Sex</b>	<b>46</b>
<b>Table 3: Palestinian Population Born Inside Palestinian Territory by Governorate, Sex and Age Groups in Years</b>	<b>47</b>
<b>Table 4: Households by Household Size and Nationality of Head of Household</b>	<b>50</b>
<b>Table 5: Population (12 Years and Over) in Palestinian Households, by Relationship to Head of Household, Marital Status and Sex, and Number of Institutional Population</b>	<b>51</b>
<b>Table 6: Palestinian Population in Households and Institutions by Age Groups in Years, Sex, Household Type and Type of Locality</b>	<b>52</b>
<b>Table 7: Palestinian Households and Population in Households by Size, type of Household and Type of Locality</b>	<b>60</b>
<b>Table 8: Heads of Palestinian Households by Age Groups in Years and Sex, and Other Households Members by Age Groups in Years and Relationship to Head of Household</b>	<b>64</b>
<b>Table 9: Palestinian Households and Population in Household by Household Size, Number of Members Under 15 Years and Type of Locality</b>	<b>81</b>
<b>Table 10: Palestinian Households and Population by Sex, Household Type, Number of Persons 60 Years and Over, Household Size and Type of Locality</b>	<b>85</b>
<b>Table 11: Population by Age Groups in Years, Sex and Nationality</b>	<b>89</b>
<b>Table 12: Population by Single Years of Age, Sex and Type of Locality</b>	<b>91</b>
<b>Table 13: Palestinian Population by Locality, Sex and Age Groups in Years</b>	<b>96</b>
<b>Table 14: Palestinian Population (12 Years and Over) by Age Groups in Years, Sex, Marital Status and Type of Locality</b>	<b>97</b>
<b>Table 15: Palestinian Population (12 Years and Over) by Locality, Sex and Marital Status</b>	<b>105</b>
<b>Table 16: Palestinian Population Ever Married by Current Age Groups in Years, Sex, Age at First Marriage and Type of Locality</b>	<b>106</b>
<b>Table 17: Palestinian Population by Age Groups in Years, Sex and Religion</b>	<b>114</b>
<b>Table 18: Palestinian Population (10 Years and Over) by Locality, Sex and Educational Attainment</b>	<b>115</b>
<b>Table 19: Palestinian Population (10 Years and Over) by Locality, Sex and Activity Status.</b>	<b>116</b>
<b>Table 20: Palestinian Population by Refugee Status, Type of Locality and Sex</b>	<b>117</b>
<b>Table 21: Palestinian Population by Age Groups in Years, Sex, Refugee Status and Type of Locality</b>	<b>118</b>
<b>Table 22: Palestinian Households and Members by Locality and Household Size</b>	<b>122</b>
<b>Table 23: Ever Married Palestinian Women (12 Years and Over) by Age in Years, Number of Children Ever Born Alive by Sex and Type of Locality</b>	<b>123</b>

<b>Table</b>	<b><u>Page</u></b>
<b>Table 24:</b> Ever Married Palestinian Women (12 Years and Over) by Age in Years, Number of Children Still Alive by Sex, and Type of Locality	<b>127</b>
<b>Table 25:</b> Ever Married Palestinian Women (12 Years and Over) by Duration of Marriage in Years, Number of Children Ever Born Alive by Sex and Type of Locality	<b>131</b>
<b>Table 26:</b> Ever Married Palestinian Women (12 Years and Over) by Duration of Marriage in Years, Number of Children Still Alive by Sex and Type of Locality	<b>135</b>
<b>Table 27:</b> Ever Married Palestinian Women (12 - 59) Years by Educational Attainment, Age Groups in Years, Number of Births Ever Born Alive by Sex Within the 12 Months Preceding the Census and Type of Locality	<b>139</b>
<b>Table 28:</b> Ever Married Palestinian Women (12 - 59) Years by Age Groups in Years, Number of Births Ever Born Alive in 12 Months Preceding the Census, Number of Births Still Alive, Number of Deaths Among these Live Births and Type of Locality	<b>151</b>
<b>Table 29:</b> Palestinian Population ( 5 Years and Over ) by Age in Years, Sex, Educational Attendance and Type of Locality	<b>155</b>
<b>Table 30:</b> Palestinian Population ( 5 Years and Over ) by Educational Attendance, Sex, Age and Type of Locality	<b>159</b>
<b>Table 31:</b> Palestinian Population ( 10 Years and Over) by Years of Schooling Completed, Sex, Age and Type of Locality	<b>163</b>
<b>Table 32:</b> Palestinian Population (10 Years and Over) by Age, Sex, Literacy and Type of Locality	<b>171</b>
<b>Table 33:</b> Palestinian Population (10 Years and Over) Currently at School by Educational Attainment, Sex, Age and Type of Locality	<b>173</b>
<b>Table 34:</b> Palestinian Population (10 Years and Over) Not Currently at School by Educational Attainment, Sex, Age and Type of Locality	<b>177</b>
<b>Table 35:</b> Palestinian Population Completed Associate Diploma and Above by Specialization (Program), Sex, Age and Type of Locality	<b>181</b>
<b>Table 36:</b> Palestinian Population (10 Years and Over) by Place of Study, Sex, Qualification and Type of Locality	<b>193</b>
<b>Table 37:</b> Palestinian Population 10 Years and Over by Age Groups in Years, Sex, Activity Status and Type of Locality	<b>201</b>
<b>Table 38:</b> Palestinian Population 10 Years and Over by Years of Schooling, Age Groups in Years, Activity Status, Sex and Type of Locality	<b>205</b>
<b>Table 39:</b> Palestinian Population 10 Years and Over by Marital Status, Age Groups in Years, Activity Status, Sex and Type of Locality	<b>221</b>
<b>Table 40:</b> Employed and Unemployed Ever Worked Palestinian Population 10 Years and Over by Sex, Marital Status, Age Groups in Years, Employment Status and Type of Locality	<b>237</b>
<b>Table 41:</b> Employed and Unemployed Ever Worked Palestinian Population 10 Years and Over by Sex, Age Groups in Years, Employment Status and Type of Locality	<b>265</b>
<b>Table 42:</b> Employed and Unemployed Ever Worked Palestinian Population 10 Years and Over by Sex, Age Groups in Years, Main Occupation and Type of Locality	<b>269</b>
<b>Table 43:</b> Employed and Unemployed Ever Worked Palestinian Population 10 Years and Over by Sex, Marital Status, Age Groups in Years and Main Occupation	<b>273</b>
<b>Table 44:</b> Employed and Unemployed Ever Worked Palestinian Population 10 Years and Over by Sex , Place of Work, Main Occupation and Employment Status	<b>280</b>

<b>Table</b>	<b><u>Page</u></b>
<b>Table 45:</b> Employed and Unemployed Ever Worked Palestinian Population 10 Years and Over by Sex, Educational Attainment, Age Groups in Years and Main Occupation	<b>292</b>
<b>Table 46:</b> Employed and Unemployed Ever Worked Palestinian Population 10 Years and Over by Age Groups in Years, Sex and Economic Activity	<b>301</b>
<b>Table 47:</b> Employed and Unemployed Ever Worked Palestinian Population 10 Years and Over by Sex, Economic Activity and Employment Status	<b>304</b>
<b>Table 48:</b> Employed and Unemployed Ever Worked Palestinian Population 10 Years and Over by Sex, Educational Attainment, Age Groups in Years and Economic Activity	<b>307</b>
<b>Table 49:</b> Employed and Unemployed Ever Worked Palestinian Population 15 Years and Over by Economic Activity, Sex and Main Occupation	<b>316</b>
<b>Table 50:</b> Employed and Unemployed Ever Worked Palestinian Population 15 Years and Over by Economic Activity, Sex and Sector	<b>319</b>
<b>Table 51:</b> Employed Palestinian Population 10 Years and Over by Main Occupation, Sex, Age Groups in Years and Type of Locality	<b>322</b>
<b>Table 52:</b> Employed Palestinian Population 10 Years and Over by Economic Activity, Sex, Age Groups in Years and Type of Locality	<b>334</b>
<b>Table 53:</b> Employed Palestinian Population 10 Years and Over by Age Groups in Years, Sex and Employment Status	<b>346</b>
<b>Table 54:</b> Employed Palestinian Population 15 Years and Over by Economic Activity, Sex and Sector	<b>349</b>
<b>Table 55:</b> Unemployed Palestinian Population 10 Years and Over by Sex, Age Groups in Years, Years of Schooling and Type of Locality	<b>352</b>
<b>Table 56:</b> Unemployed Palestinian Population 10 Years and Over by Sex, Age Groups in Years, Marital Status and Type of Locality	<b>356</b>
<b>Table 57:</b> Unemployed Ever Worked Palestinian Population 10 Years and Over by Sex, Age Groups in Years and Main Occupation	<b>360</b>
<b>Table 58:</b> Unemployed Ever Worked Palestinian Population 15 Years and Over by Economic Activity, Sex and Sector	<b>361</b>
<b>Table 59:</b> Unemployed Ever Worked Palestinian Population 10 Years and Over by Sex, Age Groups in Years and Employment Status	<b>364</b>
<b>Table 60:</b> Palestinian Population 10 Years and Over Not Economically Active by Age Groups in Years, Sex and Reason for Not Active	<b>365</b>
<b>Table 61:</b> Palestinian Population 10 Years and Over Not Economically Active by Sex, Age Groups in Years, Years of Schooling and Type of Locality	<b>367</b>
<b>Table 62:</b> Palestinian Households and Population in Households by Size of Household and Number of Economically Active Members	<b>371</b>
<b>Table 63:</b> Palestinian Households by Size, Number of Unemployed Members and Dependent Under 15 Years in Households	<b>372</b>
<b>Table 64:</b> Heads of Palestinian Households 10 Years and Over by Age Groups in Years, Sex and Activity Status	<b>373</b>
<b>Table 65:</b> Employed and Unemployed Ever Worked Palestinian Heads of Households 15 Years of Age and Over by Economic Activity, Sex and Employment Status	<b>374</b>

<b>Table 66:</b> Foreign-Born Palestinian Population by Country of Birth, Sex and Age Groups in Years	<b>377</b>
<b>Table</b>	<b><u>Page</u></b>
<b>Table 67:</b> Foreign-Born Palestinian Population (12 Years and Over) by Age Groups in Years, Sex and Marital Status	<b>379</b>
<b>Table 68:</b> Foreign-Born Palestinian Population 10 Years and Over by Educational Attainment, Sex and Age Groups in Years	<b>381</b>
<b>Table 69:</b> Foreign-Born Palestinian Population 10 Years and Over by Sex, Age Groups in Years and Activity Status	<b>382</b>
<b>Table 70:</b> Foreign-Born Palestinian Population 10 Years and Over Employed and Unemployed Ever Worked by Main Occupation, Sex and Age Groups in Years	<b>383</b>
<b>Table 71:</b> Palestinian Population with Disability by Age Groups in Years, Sex, Type of Disability and Type of Locality	<b>386</b>
<b>Table 72:</b> Palestinian Households with One or More Persons with Disability by Type of Locality, Type and Size of Household	<b>398</b>
<b>Table 73:</b> Palestinian Population 12 Years and Over with Disability by Marital Status, Age Groups in Years, Sex and Type of Disability	<b>399</b>
<b>Table 74:</b> Palestinian Population with Disability by Cause, Type of Disability, Age Groups in Years and Sex	<b>413</b>
<b>Table 75:</b> Palestinian Population 5 - 24 Years with Disability by Educational Attendance, Age Groups in Years, Sex, Type of Disability and Type of Locality	<b>433</b>
<b>Table 76:</b> Palestinian Population 10 Years and Over with Disability by Educational Attainment, Age Groups in Years, Sex, and Type of Disability	<b>441</b>
<b>Table 77:</b> Palestinian Population 10 Years and Over with Disability by Activity Status, Sex, Type of Disability and Type of Locality	<b>449</b>
<b>Table 78:</b> Employed and Unemployed Ever Worked Palestinian Population 10 Years and Over with Disability by Main Occupation, Sex, and Type of Disability	<b>457</b>
<b>Table 79:</b> Palestinian Population with Disability by Refugee Status, Sex, Type of Disability and Type of Locality	<b>460</b>



## Chapter One

### General Background

The Population, Housing and Establishment Census -1997 is the largest statistical project ever conducted in the Palestinian Territory. The Palestinian Central Bureau of Statistics (PCBS) started preparing for implementing this pivotal project in the eve of 1993, and it was actually carried out throughout the period starting from the early beginnings of September 1997 until the eve of that year. This chapter provides a brief overview of the Census importance, objectives, Census organizational structure, coverage, reference date, stages, data quality control mechanisms.

#### 1.1. Census Definition:

##### Population Census

The process of collection, classification, processing, analysis, assessment, dissemination of statistical data on the number of population and their distribution by basic demographic and socio-economic characteristics in a specific reference period within the boundaries of a specific geographic area.

A population Census is based on the following:

1. De-facto enumeration: based on the enumeration of individuals according to their existence in the area of enumeration at Census reference date, regardless of their usual place of residence.
2. De-jure enumeration: the enumeration of individuals according to their usual place of residence, regardless of their existence at the Census reference date.

For this Census, we adopted the de-facto approach with some exceptions.

#### 1.2 Objectives of the Census:

The main objectives of the Census are as follows:

1. Provide a basic set of updated and reliable data on the population, housing, economic establishments, and agricultural holdings with emphasis on identifying the size, distribution, and the basic socio - economic and demographic characteristics of the households and individuals. This involves providing data on buildings characteristics and housing conditions along with the basic means available to the household and the agricultural holdings, in addition to a basic set on buildings and economic establishments.
2. Develop special standards, definitions and manuals for the statistical activities in the Palestinian Territory.
3. Enhance and support the national building capacities and the PCBS ability to conduct periodic Censuses and surveys. This involves timely and cost effective planning, data collection, data processing, data dissemination, and the use of related characteristics (population, building, housing units, and establishments characteristics). Quality and meeting various needs should be highly emphasized.
4. Create a comprehensive database to function as a basic reference for the basic information systems including the compilation and updating of central records and registers including the population register, the buildings and housing units register, the detailed addresses register, the establishments register and the agricultural holdings register.

**1.3 Census Organizational Structure:**

Because of the importance of the Census project, which is considered the largest statistical operation that has been implemented in the Palestinian Territory, it was necessary to have an administrative organization for the census national team that secures complete controls over administrative technical and field work operations. The number of individuals who worked in the project was 6733. This number does not include the volunteers who participated in the publicity campaign, beside members of emergency committees, women committees and security committees

**Census organization structure**

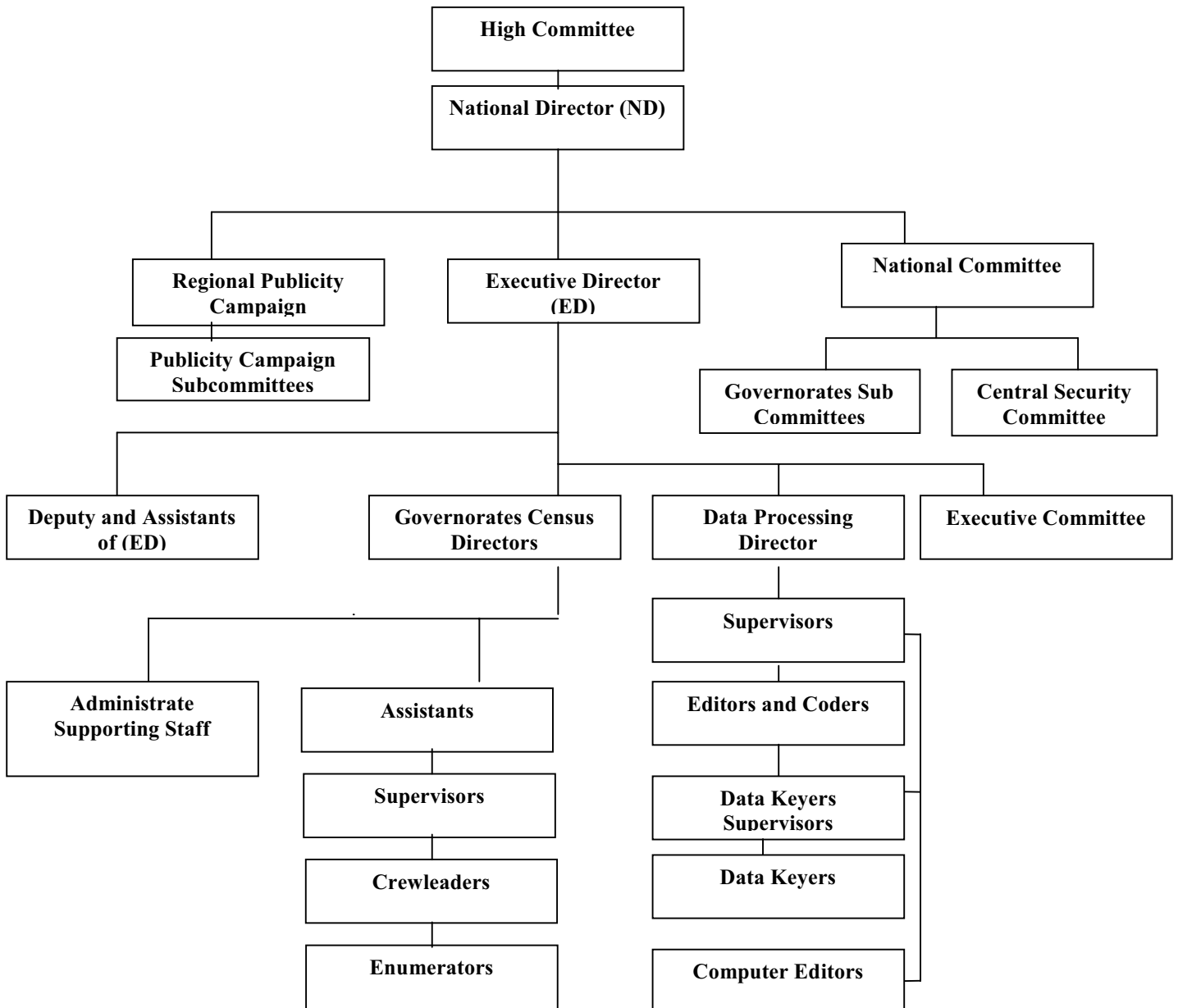

#### 1.4 Enumeration Technique:

The enumeration technique was based on direct interviewing of respondents in completing the questionnaires designated for collecting statistical data on the individuals, households, buildings, housing units and establishments. All of these categories underwent comprehensive enumeration, i.e. the operations were not based on any sampling. In addition, the instructions given to the fieldwork teams stressed the importance of returning more than once to absent households to ensure completing data from eligible persons. Field work officials used to play active roles in addressing non-response cases by providing the household with the necessary explanations to alleviate their fears or through public and official related ceremonies.

A post – enumeration study was conducted on 4% of the enumeration areas to check and examine under coverage of households and individuals. This study was conducted during the first half of January 1998.

#### 1.5. Census Coverage:

As mentioned before, the De-facto enumeration was adopted in the Census, with some exceptions. Thus, the categories that underwent enumeration are as follows:

##### **The Categories that underwent complete data collection are:**

1. All persons present in the Palestinian Territory on the reference date, irrespective of nationality, purpose of stay and place of residence in the Palestinian Territory.
2. All Palestinians temporarily living abroad (for less than one year prior to the night of the reference date) and who have a usual place of residence in the Palestinian Territory. Those persons are enumerated as part of their households.
3. All Palestinians studying abroad irrespective of the study period and the period of stay abroad along with all Palestinian detainees in the Israeli jails regardless of the detention period.

##### **Palestinians abroad:**

**This category includes Palestinians who have lived abroad for more than one year but who, nevertheless, have a usual place of residence in the Palestinian Territory and have identity cards (except for students and detainees enumerated in the previous category) irrespective of the purpose of their stay abroad. This report does not include any data about this category.**

#### 1.6 Reference date:

The reference date refers to the moment in which the Census data are based. Normally, it refers to the midnight of the day preceding the reference period. Thus, the findings of the Census relate to that night. The midnight of December 9–10<sup>th</sup> 1997 was adopted as the reference date of the Census.

However, this does not mean that all data relate to the reference date of the Census, taking into account that the reference period for some characteristics refers to periods prior to the reference date of the Census operations. This applies to economic characteristics, births and deaths data. In general, most of the other data relate to the reference date including age, marital status, place of residence, educational attainment level, ...etc.

### **1.7 Enumeration period:**

As for the enumeration period, it refers to the span of time in between the commencement of fieldwork and the completion of all questionnaires. The period between December 10<sup>th</sup> 1997 and December 24<sup>th</sup> was adopted as the enumeration period of the census.

### **1.8 Census Stages:**

The Census was conducted in three basic stages:

#### **1.8.1 Census Preparatory Stage:**

The initial preparatory activities of the 1997 census were launched at the end of 1993 by the preparation of the project document, census budget, and then the recruitment of census core staff who first thoroughly reviewed the international experiences and UN recommendations in relation to Population and Housing Censuses.

Afterwards, the census core team initiated the process of coordinating with governmental and non-governmental insinuations to identify their needs of the census data. The coordination resulted in national consensus about the priorities in relation to the necessary variables and indicators that were crucial to the Palestinian development process. Also, special coordination and consultation with the United Nations Population fund (UNFPA) were conducted from the beginning of this stage to ensure the support of this organization to the census various activities.

This stage witnessed the implementation of a pre-test that covered 15 Enumeration Areas in March 1996, and a pilot census that covered 36 Enumeration Areas, which was conducted in December 1996. These two census' tests led to positive amendments to census plans and procedures.

At this stage, an administrative classification manual was prepared along with complete updated maps for all Palestinian localities. Each locality was divided into small Enumeration Areas each with an average size of 150 housing unit.

Presidential decrees on the implementation of the census and the formation of the census different committees were issued on June 6<sup>th</sup> 1997.

Then, census questionnaires and manuals were finalized and printed; sources of fieldworkers were determined; preparation of archive and storage room was set; and finally the distribution of census required materials to census field offices. This stage was accomplished by September 4<sup>th</sup>, 1997.

#### **1.8.2. Implementation stage (field work stage):**

This stage started on September 6<sup>th</sup> 1997 and lasted until January 15<sup>th</sup> 1998. It commenced with the selection and training of field workers including Census governorate directors, supervisors, crew leaders and enumerators. The main activities of this stage tackled the delineation of enumeration areas in the period between October 1<sup>st</sup> 1997 and October 14<sup>th</sup> 1997; the marking and listing of buildings, housing units and establishments in the period between October 30<sup>th</sup> 1997 and November 23<sup>rd</sup> 1997; the population count (enumeration) in the period between December 10<sup>th</sup> 1997 and December 24<sup>th</sup> 1997; the implementation of the post enumeration study in the period between January 6<sup>th</sup> 1998 and January 15<sup>th</sup> 1997; the derivation of the preliminary findings in the period between December 31<sup>st</sup> 1997 and January

4<sup>th</sup> 1998; and the delivery and reception of questionnaires and records as well as storing them in the main office in the period between December 29<sup>th</sup> 1997 and January 4<sup>th</sup> 1998.

### **1.8.3. Data processing and preparation reports stage:**

This stage started on January 5<sup>th</sup> 1998. The main activities of this stage tackled the editing, coding, verification, data entry, and verification of computerized data for all questionnaires. Other pertinent activities included the application of data quality control techniques after the derivation of electronic lists for exceptional and inconsistent cases. In addition, this stage involved the preparation of the different statistical reports at all geographic levels.

## **1.9 Data quality and control mechanism:**

The purpose of this mechanism was to obtain reliable set of data through the adoption of procedures that would prevent possible errors, avoid the causes of possible inconsistencies, and then the identification and correction of these errors or inconsistencies.

The data quality and control mechanism was adopted in all of census stages.

### **1.9.1 Data quality and control mechanism in the preparatory stage:**

This stage involved the formulation of census definitions and instructions in a way that would best suit the questionnaires and permit a reliable and consistent completion of census questionnaires.

An administrative classification manual was prepared for all Palestinian localities. Detailed maps were prepared for each locality and each Enumeration Area in the locality, in addition to proper distribution of fieldworkers to ensure full coverage of all buildings, housing units, households, and establishments.

Special forms were designed to allow for close follow up on daily production, coverage, and data quality.

Enough attention was paid to the listing of special groups like Bedouins, people passing through passages, and persons living in institutional households.

A mechanism was developed for checking coverage through the implementation of a Post Enumeration Study.

In addition, a special mechanism was adopted in storing census questionnaires to ensure safe storage and fast retrieval of questionnaires during the census data processing stage.

### **1.9.2 Data quality and control mechanisms in the implementation stage:**

Special attention was given to the selection of census fieldworkers and unemployed intermediate college or university graduates were recruited. Each fieldworker was assigned to an Enumeration Area located in his or her locality since it's easier to identify all buildings, establishments, and households, as well as to avoid possible disruption in census activities in case of complete or partial closure of the Palestinian Territory from Israeli Authorities.

Training programs and plans were carefully designed in advance. The first stage was to train census directors, who then trained census supervisors, and who then trained census crew leaders and enumerators. Identical videotapes were used in every training stage to ensure presenting census definitions and instructions to all trainees in a unified way.

After each training stage, a unified evaluation examination was conducted and the best fieldworkers were selected.

In the fieldwork activity, every supervisor was responsible for 5 crew leaders and every crew leader was responsible for 5 enumerators.

As for the enumeration technique, the direct interviewing technique was solely adopted in the enumeration process, where the interviews were conducted with the head of household or another eligible adult.

The completion of basic and identification data, e.g. name, birth date, identity card number was based on official identification documents. A “reminder ” questionnaire was distributed to all households before the actual enumeration started. The purpose of such practice was to remind the households and individuals that the actual enumeration would be conducted on a certain date and to make sure that the most basic information needed would be available on that date.

Clear and definite instructions were issued to the different levels of field workers to ensure field and office revision of their work and the work of their immediate staff. These instructions focused on revision techniques and error correction mechanisms. These instructions also required the supervisors to personally complete a sample not less than 5% of the questionnaires completed by the crew leaders or enumerators; check the coverage and data quality especially in the early days of work besides the daily office and field revisions. The crew leader re-completed 10% of the household data previously completed by the enumerators. In addition, the crew leader ensured household coverage and data consistency besides directing the enumerator’s attention to the errors some of them made.

Two central operation rooms operated continuously 24 hours a day in PCBS’ main offices in Ramallah & Gaza, respectively. These operation rooms comprised technical staff, administrators, and support staff to respond to the inquiries of the public and meet the urgent needs of the Census staff, e.g. supplies and issuing any general instructions in writing.

A post – enumeration study was conducted on 4% of the enumeration areas to check the coverage rate of individuals and households. A complete re – enumeration was carried out of all households and individuals in the sample enumeration areas.

### **1.9.3 Data quality control mechanism in the data processing stage:**

The Census data processing stage included the office editing, office coding, data entry, and computer editing activities.

A special office and computer editing manual was prepared in advance, which included all possible checks and controls that could be applied on the census data.

All census data processing employees were selected from the best fieldworkers. The data processing stage was conducted centrally, and special training sessions were conducted prior to any of the data processing activities.

Office editing and verification of editing were implemented 100% on all of the census questionnaires.

Office coding and verification of coding were implemented 100% on all of the census questionnaires as well.

At the beginning of census data entry stage, verification was implemented 100% to identify weaknesses among data keyers. At later stages, only a 10% verification on data entry was applied.

The best editors and coders were selected for the computer editing stage.

## **Chapter Two**

### **Basic Definitions and Concepts**

#### **2.1 Geographical, Administrative and Statistical Divisions:**

According to current administrative divisions, the Palestinian Territory was divided into two geographic regions: The West Bank and Gaza Strip. The West Bank was divided into 9 Governorates and two Districts (Jenin, Tulkarm, Qalqiliya, Nablus, Ramallah & Al-Bireh, Jerusalem, Jericho, Bethlehem, Hebron, and Tubas, Salfit Districts) while Gaza Strip was divided into 5 Governorates (North Gaza, Gaza, Deir Al-Balah, Khan Yunis, Rafah).

#### **Locality:**

A permanently inhabited place, which has an independent municipal administration or a permanently inhabited, separated place not included within the formal boundaries of **another locality**

#### **Locality Type:**

Localities have been divided into three types: **Urban, Rural, Camps**

**Urban:** Any locality whose population amounts to 10,000 persons or more. This applies to all governorates/districts centers regardless of their size. Besides, it refers to all localities whose populations vary from 4,000 to 9,999 persons provided they have, at least, four of the following elements: public electricity network, public water network, post office, health center with a full – time physician and a school offering a general secondary education certificate.

**Rural:** Any locality whose population is less than 4,000 persons or whose population varies from 4,000 to 9,999 persons but lacking four of the aforementioned elements.

**Camp:** It refers to any locality referred to as a refugee camp and administered by the United Nations Refugees and Work Agency in the Near East (U.N.R.W.A.).

#### **Enumeration Area:**

A group of housing units (about 150 housing unit) with clear boundaries on the ground, it may constitute one locality or part of a locality.

#### **2.2 General definitions:**

##### **Building:**

For the purposes of the Population, Housing and Establishment Census 1997, the building is defined as any fixed construction that is temporarily or permanently erected on the surface of the earth or water. The building is surrounded by four walls or with at least one completed ceiling at the time of the visit, regardless of the construction material and the purpose of construction and utilization at the time of the Census. The building might be utilized for habitation, for work, for both, vacant, closed or under construction at the time of the Census.

##### **Housing Unit:**

A building or part of a building constructed for one household only, with one or more independent entrance leading to the public road without passing through another housing unit. The unit might not be constructed for living purposes but found occupied with a household during the enumeration. Likewise, the unit might be utilized for habitation or for work purposes or both purposes. Also, it might be closed, vacant or occupied by one or more households during the Census.

**Room:**

The housing unit or part of the housing unit surrounded with walls and has a ceiling, provided that its area is not less than 4m<sup>2</sup>. If the area of the glassy balcony equals or surpasses more than 4m<sup>2</sup> and is used for living purposes, it is considered a room. Likewise, the salon or living room is considered a room. The kitchen, bathroom, paths and toilet are not considered rooms. Areas allocated for animals and poultry along with those used for work purposes, only, are not considered rooms.

**Collective households (institutional households):**

It refers to the place constructed for the residence of a group of individuals, who live therein and benefit from the services it provides. The collective household, may be comprised one building or more or one housing unit or more. Examples of collective households include hotels, hostels, elderly and orphans homes, psycho-therapy clinics and hospitals, collective households for university students, collective living quarters (camps) at the passages, and housing units of priests and nuns in the monasteries and churches (who do not have other households).

**Household:**

For the purposes of the Population, Housing and Establishment Census -1997, the household was defined as one person or a group of persons with or without a family relationship, who live in the same housing unit or part of the housing unit, share meals and make joint provision of food and other essentials of living.

In the Census, the household includes:

- A. Household members found in the housing unit in the midnight of the reference date (the night of December 9 – 10<sup>th</sup> 1997).
- B. Visitors living outside the Palestinian Territory but who spent that night in the housing unit of the household (relatives and non- relatives) as well as visitors from the Palestinian Territory who, as a whole family, spent all of the enumeration period.
- C. Servants and other workers living usually within the household and spent the night of the reference date with the household.
- D. New births born prior to the night of the reference date and still alive, irrespective of whether they were within the household or in the hospital.
- E. Household members who spent the night of the reference date with the household and died after that night.
- F. Household members who usually live in the housing unit but were not available in the midnight of the reference date. This category includes:
  - Household members who spent the night of the reference date with another household inside the Palestinian Territory.
  - Household members working at night in factories, hospitals, airports, ...etc.
  - Individuals who spent the night of the reference date travelling in the public ways inside the Palestinian Territory.
  - Fishers who spent the night of the reference date fishing in the regional waters.
  - Members of internal security forces, presidential security forces, and civil defense forces irrespective of where they spent the night of the reference date.



- Palestinian households' members living usually within the household but who were abroad (for touristic, medical or other purposes) during the night of the reference date, provided their stay does not exceed one year.
- Palestinian households' members living usually within the household but were absent during the night of the reference date due to urgent causes including hospital, prisons, ...etc.
- Palestinian households' members living usually within the households but were absent during the night of the reference date due to their stay in a hotel in the Palestinian Territory.
- Students studying abroad regardless of the length of their stay.
- Household members detained in prisons irrespective of their sentence.

**The following categories are excluded from lists of households' members:**

- Persons who died before the night of the reference date.
- Persons who were born after the night of the reference date.
- Persons present during the enumeration in elderly homes, orphans homes, psycho-therapy clinics and hospitals, collective households for university students, and other collective households in the Palestinian Territory. Those persons are enumerated in these housing units.
- Students studying in Palestinian universities, institutes and other educational institutions who have places of residence other than the housing units of their households. Those persons are enumerated in these housing units.

**Special cases:**

- Bedouins are enumerated in the place of their stay in the night of the reference date.
- Palestinians living abroad for more than one year who have Palestinian identification documents and usually live within the household when they return are classified under "Palestinians living abroad" and are not included in the list of household members. As for persons visiting the Palestinian Territory and having Palestinian identification documents, they are not classified under "Palestinians living abroad" if they were enumerated with households they are staying with.

**Type of households that underwent enumeration are divided into:**

**Private Households:** The households included in the aforementioned definition of the household.

**Collective / Institutional Households:** It refers to the households enumerated in the previously mentioned collective households.

**Palestinian Household:**

It refers to the private household whose head holds the Palestinian nationality. As for non – Palestinian household, it refers to the household whose head holds non – Palestinian nationality irrespective of the nationality of other household members.

### Types of Private households:

**Private households are divided by composition into the following types:**

**1. A one-person household**

It refers to the household comprised of one individual.

**2. Nuclear household**

It refers to the living household comprised of a **couple only**; **a couple and a son or a daughter** or more; **a male head of a household with a son or a daughter** or more; **a female head of a household with a son or a daughter** or more. It is worthy to note that no other relatives or non – relatives live with this household.

**3. Extended household**

It refers to the household comprised of one or more nuclear households **with one or more relatives** yet **no other non – relatives** live with this household. It might be comprised of two or more related but not married persons. To be brief, it must be comprised of a head of a household and a minimum of one relative member (other than a spouse or a child). However, it **does not include any non – relative members**.

**4. Composite household**

It refers to the household comprised of one or more nuclear households **with one or more relatives** related to the head of the household and a minimum of **one non- relative member**. It might be comprised of two or more unrelated and not married persons. To be brief, it must be comprised of a head of a household and a minimum of one non- relative member irrespective of the other household members.

### **Average household size:**

It refers to the average number of private household members calculated through dividing the total number of members for a certain category by the number of households for that particular category.

### **2.3 Basic definitions of the individuals and households characteristics:**

**Head of the household:**

It refers to the person who usually lives within the household and is considered as the head of the household by its other members. Often, he \ she is the main decision-maker and responsible for financial support and economic welfare of the household.

**Relationship to the head of the household:**

It refers to the type of relationship to the head of the household and is normally classified as follows:

Head of the household, Spouse, Son/ daughter, Father / mother, Brother / sister, Grandfather/ grandmother, Grand-child, Son/ daughter in law, Other relatives, Others.

**Sex:**

It is divided into Male and Female.

**Date of Birth:**

It refers to the date in which the person was born. It is normally comprised of three cells: day, month and year according to the official identification documents such as the birth certificate, passport, ...etc.

**Age in completed years:**

Age is defined as the temporal span extending from the birth date until the reference date of the Census, expressed by years without any attention to the days and months (completed years).

**Original nationality:**

It refers to the political identity of the individuals. As for Palestinians with other nationalities, they are considered Palestinian nationals.

**Religion:**

It refers to the spiritual belief of the person, which is divided into Muslim, Christian, Other.

**Mother's usual place of residence (place of birth):**

It refers to the usual place of residence of the mother when the person was born.

**Usual place of residence:**

It refers to the name of the locality in which the person spends most of his time during the year (lived there six months and above), irrespective of whether it is the person's same place of existence during the Census, or the place in which he works and performs related activities or the place in which his original household is based or not.

**Duration of residence:**

It refers to the duration the person's stay in the current place of residence in which the person lived until the date of the Census, in completed years without any attention to the months or days.

**Previous usual place of residence:**

It refers to the place (if existing) where the person stayed for a minimum of six months before he moved to the current usual place of residence.

**Reasons of changing previous place of residence:**

It refers to the reasons that caused the person to change the previous usual place of residence and move to the current usual place of residence. The reasons are classified as follows:

- 1. Work:** This reason means that the reason that caused the person to move to the current place of residence was either to seek work or a change in the place of work.
- 2. Study:** This reason means that the reason that caused the person to move to the current place of residence was to continue his \ her studies.
- 3. Marriage:** This reason means that marriage was the reason that caused the person to move to the current place of residence.
- 4. Companionship (accompany):** This reason means that the reason that caused the person to move to the current usual place of residence is accompanying one of the household members or moving to live with the household or a household member. This applies to the spouse and children of the head of the household who accompany him \ her or move to live with him \ her for any reasons (other than obligatory migration).
- 5. Compulsory Migration:** This applies to cases in which the person was obliged to leave his/her previous place of residence and move to the current usual place of residence due to compulsory migration during war, irrespective of age. This applies to deportees and their families as well as detainees in the Israeli prisons

6. **Other:** This category refers to any causes other than any of the aforementioned, e.g. moving to a new housing unit in another locality or returning to the country.

#### **Refugee status:**

This status relates to the Palestinians who were forced to leave their land in the Palestinian Territory occupied by Israel in 1948. It applies to their male sons and grandchildren. Every Palestinian falls under one of the following categories:

1. **Registered Refugees:** It applies to registered refugees holding refugee registration cards issued by UNRWA.
2. **Non-Registered Refugees:** It applies to unregistered refugees who do not hold refugee registration cards issued by UNRWA.
3. **Non-Refugee:** It applies to any Palestinian not categorized under any of the two aforementioned statuses.

#### **Types of Disability:**

**The disabled is defined as the person suffering from a clear and evident weakness in performing certain activities due to continuous difficulties emanating from a physical, mental or health state that lasted for more than six months. Disabilities resulting from a bone break or a disease lasting for less than six months are not considered disabilities that are classified as follows:**

1. **Seeing (visual):** It includes blind and one-eyed persons and any persons suffering from clear sight weaknesses even after using special devices, provided they do not suffer from any other disabilities.
2. **Hearing (auditory):** It includes deaf persons and any persons suffering from clear auditory problems even after using special auditory devices, provided they do not suffer from any other disabilities.
3. **Speaking:** It refers to any person suffering from clear problems in speech. However, persons unable to correctly vocalize some sounds are not considered disabled, provided they do not suffer from any other disabilities.
4. **Hearing and speaking:** It refers to the person suffering from hearing and speaking disabilities and does not suffer from any other disabilities.
5. **Moving:** It refers to the person suffering from evident problems in walking, climbing stairs, bending, bowing, kneeling, provided he \ she does not suffer from any other disabilities.
6. **Grasping:** It refers to persons physically unable to use their fingers in their daily life, provided they do not suffer from any other disabilities.
7. **Mental:** It refers to mentally disabled persons who do not suffer from any other disabilities.
8. **Mental and moving:** It refers to the disabled suffering from mental and moving disabilities only, provided he \ she does not suffer from any other disabilities.
9. **Multiple:** It refers to the disabled suffering from many disabilities other than items 4 & 8. It applies also to persons suffering from complete disabilities.

**10. Other:** It refers to the disabled not suffering from any of the aforementioned types.

### **Causes of Disability:**

The cause of disability is the main reason that caused the healthy person to be disabled. If the person suffers from more than one disability, the cause of the main disability is highlighted. Causes of disability are classified as follows:

- 1. Disease:** It applies if the disability originates from a certain disease, such as polio.
- 2. Congenital:** It applies if the disability emanates from hereditary or inbred causes.
- 3. Birth Related:** It applies if the disability emanates from causes related to the birth delivery.
- 4. War:** It applies if the disability results from a war injury in the course of any war with the enemy. This applies to the Palestinian Uprising (Intifada).
- 5. Work Injury:** It applies if the disability results from a work injury that took place while performing work.
- 6. Traffic accident:** It applies when the disability results from car accidents, including all types of accidents.
- 7. Other accident:** It applies when the disability results from any other type of accidents, e.g. falling from high places, fire, fire shooting, ...etc. (It should be noted that such a disability is considered a work injury if it took place during work).
- 8. Others:** It applies if the cause of disability is not any of the aforementioned types.

### **Education statistics data (for persons aged 5 years and above):**

#### **Educational attendance:**

Attendance means registering the person in any formal education stage irrespective of whether it took the form of continuous attendance or distant learning. Formal education stages include the elementary stage, preparatory stage, (both of which are referred to as the basic stage), secondary stage, and higher education stage (universities, colleges, vocational institutes, ...etc.).

Enrollment categories are as follows:

- 1. Attending:** It applies if the person is currently enrolled in a regular education stage,
- 2. Attended and left:** It applies if the person unsuccessfully left a regular education stage, i.e. without obtaining any degree.
- 3. Attended and graduated:** It applies if the person successfully graduated from a regular education stage and did not enroll in any stage after that.
- 4. Never attended:** It applies if the person is not currently enrolled and was never enrolled in any regular education stage.

#### **Years of schooling completed:**

For persons currently attending, attended and left, or successfully graduated, reference shall be made to the successfully completed formal educational years (completed years.) It neither includes drop out years, failure years nor on – going educational year. Educational training courses are not included among the years of regular study.

## **Educational Attainment and Specialization (program or major) (for persons aged 10 years and over):**

### **Educational attainment:**

It refers to the highest successfully completed educational attainment level. The educational level for persons aged 10 years and above is classified as follows:

**Illiterate:** It applies to persons unable to read or write in any language and who were never awarded a certificate from any formal education system

**Can read and write:** It applies to persons who are able to read and write without completing any of the educational stages. Such persons are generally able to read and write simple sentences.

### **Qualification (The highest successfully completed educational attainment):**

It refers to the highest educational attainment level (elementary and higher) the person successfully completed. **Elementary** is the educational level for persons who successfully completed the sixth elementary grade. Those who successfully completed the ninth grade shall be classified under the **preparatory** level. Likewise, persons who successfully completed the general secondary certificate examination shall be classified under the **secondary** level. As for the rest of levels, they are as follows: **Associate diploma, bachelor degree (BA/BS), higher diploma, masters degree (MA/MS), doctorate (Ph.D)**

As for the **specialization**, it refers to the name of the subject the person successfully completed. Educational attainment and majors were classified according to the majors and educational levels manual adopted by the PCBS.

### **Place of study attaining the highest educational attainment:**

For persons who completed the elementary stage and above, the place of attaining the highest educational attainment (level) would be one of the following:

- 1. Palestine:** It applies if the place in which the person completed the elementary stage and above is in the Palestinian Territory.
- 2. Arab Countries:** It applies if the place is one of the Arab countries.
- 3. Non – Arab Asian and African Countries:** It applies if the place is a non- Arab country in Asia or Africa (other than the previously called USSR).
- 4. Eastern Europe:** It applies if the place is in Eastern Europe or the previously called USSR.
- 5. Western Europe:** It applies if the place is in Western Europe.
- 6. Northern America:** It applies if the place is the USA or Canada.
- 7. Latin America:** It applies if the place is in Latin or Central America.
- 8. Other:** It applies if the place is Australia or any country not classified in any of the above mentioned.

### **Relation to Labor Force (for persons aged 10 years and above):**

#### **Work:**

It refers to the efforts individuals exert in all activities for profit or wage irrespective of whether it was a monthly salary, weekly wage, per diem, per piece, part of the profit,

commission...etc. Work also includes unpaid activities in a family farm or business if conducted on a regular basis. Likewise, regular voluntary or charitable activities are classified under work.

### **Employed:**

It refers to the person engaged in a certain productive activity or work, irrespective of whether he \ she was an employer, self employed, wage employed, unpaid family member or other. The employed person is normally classified in one of two categories according to the number of weekly working hours, i.e. 1 – 14 working hours and 15 working hours and above.

### **Unemployed:**

It refers to all persons who did not work at all during the reference period, who were not engaged in a certain work (although they are able to work) and were available for work and actively seeking work during the reference period. Those temporarily absent from work are considered unemployed although they are expected to resume work or ready to return to work upon demand. The unemployed persons are normally divided into two categories: Unemployed ever worked and unemployed never worked.

### **Activity status:**

#### **1. Employed for 1 – 14 hours**

It refers to the person (aged 10 years and above) who works or worked for 1 – 14 hours in the week prior to the night of the reference date.

#### **2. Employed for 15 hours and above**

It refers to the person (aged 10 years and above) who works or worked for 15 hours in the week prior to the night of the reference period.

#### **3. Unemployed Ever Worked**

It refers to the person (aged 10 years and above) who use to work in the past but is currently unemployed irrespective of the reason.

#### **4. Unemployed Never Worked**

It refers to the person (aged 10 years and above) who has not worked in the past and throughout his \ her life.

#### **5. Student (Full – time student)**

It refers to the person (aged 10 years and above) who is currently continuing his \ her studies in order to obtain certain qualifications, and was not engaged in any work during the reference period. It is worthy to note that homework and hobbies are not classified as work.

#### **6. Housewife**

It refers to the unemployed woman who can work but does not seek work and is not enrolled in any formal education program. She is undertaking household work to serve her household. However, this does not include serving in other houses in return for a wage in cash or in kind, for such an activity is classified under work.

#### **7. Unable to Work**

It refers to persons unable to engage in any type of work due to chronic diseases or disabilities. This category includes all persons unable to work due to old age.

#### **8. Not Working and Not Looking for Work**

This category applies to persons who can work but are unwilling to work and do not seek work due to having other sources of income, e.g. real estate ...etc.

## **9. Other**

This category applies to cases not falling under any of the aforementioned categories. Examples on such cases include prisoners and persons who can work but are unwilling to work, do not seek work and do not have other sources of income, e.g. sons and daughters not enrolled in schools and for whom none of the previously mentioned cases apply.

### **Main Occupation:**

**The main job or type of work performed by the employed person or used to be performed by the unemployed ever worked person. The occupation refers to the activity in which the employee works more than half of his/her working hours or the most frequent job during the last three months prior to the enumeration night.**

### **Economic Activity:**

**It refers to the type of the main activity initiated in the establishment in which the employed person works or the unemployed person use to work. The main economic activity for persons employed outside the context of establishment is determined by the type of work they perform.**

### **Sector:**

It refers to the sector to which the establishment where persons work or used to work, if they are currently unemployed. The sector is categorized as follows:

#### **1. Private national**

It refers to cases in which a Palestinian individual or group of individuals possesses a minimum of 51% of the capital of the establishment, in which persons work or used to work.

#### **2. Private foreign**

It refers to cases in which a foreign individual or group of individuals possess a minimum of 51% of the capital of the establishment in which persons work or used to work.

#### **3. National Government**

It refers to the institutions belonging to the central government, local authorities, and public sector companies.

#### **4. Foreign Government**

It refers to the institutions belonging to a foreign government.

#### **5. Non-profit organization (Charitable societies)**

It refers to the institutions belonging to the charitable societies and any non-profit non – governmental organizations.

#### **6. UNRWA**

It refers to the institutions belonging to the United Nations Relief and Work Agency for the Palestinian Refugees in the Near East (UNRWA).

#### **7. International organization**

It refers to the institutions belonging to the United Nations' diplomatic missions or any international or regional organizations other than (UNRWA).

#### **8. Not in establishment (Outside establishments)**

It applies when the persons do not work for any institution belonging to the aforementioned sectors.



### **Employment Status:**

It refers to the employment status of the employed or unemployed ever worked persons. The employment status is categorized as follows:

#### **1. Employer**

A person who works in an establishment that is totally or partially belonging to him \ her and hires or supervises the work of one or more waged employees. This includes persons operating their projects or contracting companies provided they employ a minimum of one waged employee. Shareholders are not considered employers even if they are working in the public \ public limited liability companies.

#### **2. (Self-employed)**

A person who works in an establishment that is totally or partially belonging to him \ her and hires no waged employees. This includes persons engaged independently in a profession or trade.

#### **3. Wage Employee**

A person who works for a public or private employer and receives remuneration in wage, salary, commission, tips, piece rates or in kind ...etc. This item includes persons employed in governmental, non – governmental and private institutions along with those employed in a household enterprise in return for a specific remuneration.

#### **4. Unpaid family member**

A person who works without pay in an economic enterprise (farm, undertaking ... etc) operated by a related person in the same family.

#### **5. Other**

This item refers to any cases not categorized under any of the aforementioned categories, e.g. unpaid work in charitable societies, voluntary work and unpaid child labour.

### **Place of work:**

It refers to the working place of the employed person and the last working place of the unemployed ever worked person. Place of work is classified as follows:

#### **1. At home**

It applies if the employee works inside his housing unit. However, it does not apply to cases in which a grocery with its own door (for instance) is close to the housing unit. In this case, the place of work is considered in the same governorate/district.

#### **2. In the same governorate**

It applies if the employee works in one of the localities belonging to the same governorate.

#### **3. In other governorate**

It applies if the employee works in one of the localities belonging to a different governorate.

#### **4. In Israel**

It applies if the employee works in the Palestinian Territory occupied by Israel in 1948.

#### **5. In Settlements**

It applies if the employee works in one of the Israeli settlements established in parts of the Palestinian Territory occupied in 1967.

## **6. Abroad**

It applies if the employee works in another country outside the Palestinian Territory.

### **Marriage data (for persons aged 12 years and above):**

#### **Marital Status:**

It refers to the marital status of the person aged 12 years and above in the reference date of the Census. The marriage laws, customs and traditions applicable in the country govern the marital status of the individual. The marital status is classified as follows:

##### **1. Never married**

It applies if the person aged 12 years and above has not been married (according to customs and traditions applicable in the country).

##### **2. Legally married**

It applies if the person-aged 12 years and above has an official marriage document (issued by a competent court) but has not been actually married yet according to customs and traditions applicable in the country.

##### **3. Married**

It applies if the person aged 12 years and above is actually and officially married (according to customs and traditions applicable in the country) irrespective of his \ her past marital status as well as of whether the couple were together during the reference date or not.

##### **4. Divorced**

The person aged 12 years and above who previously married and legally divorced but was not married again.

##### **5. Widowed**

The married person aged 12 years whose marriage was split by the death of the spouse and was not married again.

#### **Age at first marriage in completed years:**

It refers to the age of the person in the date of the actual (from traditional viewpoint) first marriage for the ever – married persons. One should note that this item refers to the date of commencement of marriage for those who got married after the date of the enforcement of the marriage document. Thus, **age at first marriage** refers to the age of the person in the actual marriage date.

#### **Duration of marriage in completed years:**

It refers to the time span between the date of the actual (from traditional viewpoint) marriage and the date of the interview for women married once. It refers as well, to the time span between the date of the actual (from traditional viewpoint) marriage and the date of marriage split (by divorce or widowhood) for women married once or more than once.

#### **Live birth:**

It refers to any live birth who shouted, cried or showed any signs of live upon delivery, irrespective of whether he died after that or not.

#### **Live birth still alive:**

It refers to any live birth up to the date of the reference date, irrespective of whether he lives with the mother or not.

**Ever born alive in 12 months preceding the census:**

It refers to the number of live birth during the last 12 months. It covers the births between December 10<sup>th</sup> 1996 and December 9<sup>th</sup> 1997, irrespective of whether they are still alive or not.

## Chapter Three

### Final Results

#### **Introduction**

Upon the completion of the population enumeration on December 24<sup>th</sup> 1997, the enumerators and crew leaders carried out a comprehensive office revision and managed to manually derive the preliminary findings in the period between December 25<sup>th</sup> 1997 and December 28<sup>th</sup> 1997. They were announced on February 26<sup>th</sup> 1998. Starting January 1998, several activities were undertaken including editing, coding, data entry, and verification, coupled with consistency and coverage checks to ensure the quality of data and tabulation. The final results were released on November 30<sup>th</sup> 1998.

### **1. Final Results on Population**

The final results of the overall population enumeration indicate that the number of the total population in Gaza governorate on December 9 – 10<sup>th</sup> 1997 amounted to 367,388 persons, 186,970 and 180,418 males and females, respectively.

This figure includes the following:

#### **1.1. Final Results on Actually Enumerated Persons**

The final results of the population enumeration in Gaza governorate indicate that the number of persons actually enumerated in the reference date amounted to 359,941 persons, 183,035 and 176,906 males and females respectively. This number excludes the final results of the post enumeration study.

#### **1.2 Estimates of Uncounted Population Based on the Post – Enumeration study**

The post enumeration study indicated the actual number of population might be higher than the number we provided by 7,447 persons (3,935 and 3,512 males and females, respectively).

### **2. The Final Results of the Households Enumeration**

The final results of the population enumeration process indicate that the number of actually enumerated households amounted to 52,515 households, of which 52,499 were private households comprising 359,668 persons and 16 collective (institutional) households comprising 273 persons.

Thus, the estimated sex ratio for the actual enumerated persons amounted to 103.5 males per 100 females, we infer that the average household size in Gaza governorate equals 6.9 persons.

The final results indicate that 81.0% of the population lives in the urban areas compared to 17.2% of the population lives in the refugee camps and 1.8% in the rural areas.