



السلطة الوطنية الفلسطينية  
الجهاز المركزي للإحصاء الفلسطيني  
التعداد العام للسكان والمساكن والمنشآت - 1997  
سلسلة التقارير الإحصائية



النتائج النهائية  
تقرير السكان  
محافظة دير البلح

أيار / مايو، 1999

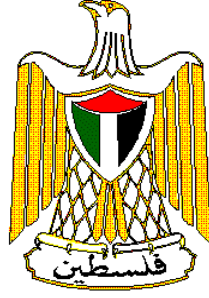

السلطة الوطنية الفلسطينية  
الجهاز المركزي للإحصاء الفلسطيني  
التعداد العام للسكان والمساكن والمنشآت - 1997  
سلسلة التقارير الإحصائية



النتائج النهائية  
تقرير السكان  
محافظة دير البلح

أيار/مايو، 1999

© محرم، 1420هـ – أيار، 1999.  
جميع الحقوق محفوظة.

في حالة الاقتباس، يرجى الإشارة إلى هذه المطبوعة كالتالي:

الجهاز المركزي للإحصاء الفلسطيني، 1999. التعداد العام للسكان والمساكن والمنشآت - 1997: النتائج النهائية. تقرير السكان - محافظة دير البلح، (الجزء الأول). رام الله - فلسطين.

جميع المراسلات توجه إلى قسم خدمات الجمهور على العنوان التالي:

الجهاز المركزي للإحصاء الفلسطيني

ص.ب. 1647

رام الله، فلسطين

فاكس: 240 6343 (2-972)

صفحة إلكترونية: <http://www.pcbs.org>

هاتف: 240 6340 (2-972)

بريد إلكتروني: [diwan@pcbs.pna.org](mailto:diwan@pcbs.pna.org)



فخامة الرئيس ياسر عرفات  
رئيس اللجنة التنفيذية لمنظمة التحرير الفلسطينية  
رئيس السلطة الوطنية الفلسطينية  
رئيس اللجنة العليا للتعداد



# الجهاز المركزي للإحصاء الفلسطيني

PALESTINIAN CENTRAL BUREAU OF STATISTICS

## محافظة دير البلح

Deir Al-Balah GOVERNORATE

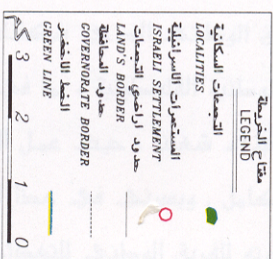
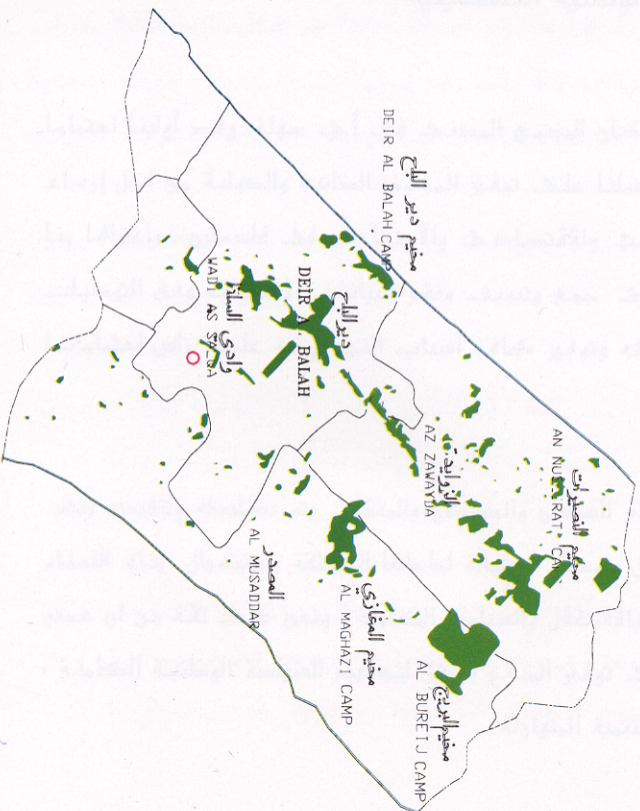

دليل الموقع  
LOCATION MAP

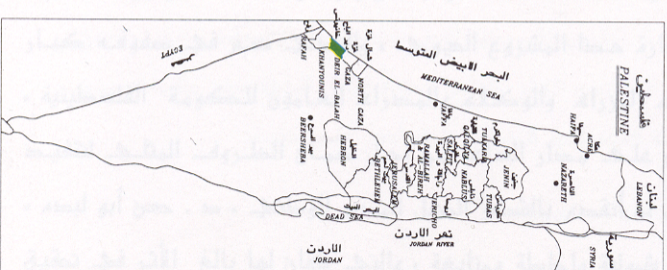

## شكر وتقدير وعهد

احتفلنا بصدور النتائج النهائية لأول تعداد عام للسكان والمساكن والمنشآت-1997 بعد أقل من عام على تنفيذه. لم يكن لهذا الجهد أن يبدأ وينتهي بنجاح لولا تضافر جهود شعبنا الفلسطيني في الأراضي الفلسطينية وتكاتفهم من أجل توفير فرص النجاح لهذا التمرين السيادي. وقد عبرت إرادة شعبنا عن نفسها من خلال تكامل القيادة والشعب في توفير فرص النجاح الكامل. يتقدم الفريق الوطني بالشكر والتقدير والعرفان لأبناء شعبنا الفلسطيني في الأراضي الفلسطينية لتعاونهم مع الفريق الوطني وتمكينه من تنفيذ التعداد بنجاح.

رافق السيد الرئيس ياسر عرفات مشروع التعداد ووفر له كامل الدعم والمساندة الرسمية والمعنوية والمادية منذ تبنيه للفكرة في عام 1993 (في تونس). يتقدم الفريق الوطني بشكر خاص للأخ الرئيس أبو عمار على ثقته بقدرات الفريق الوطني للتعداد وعلى إيمانه بإمكانية إنجاز المشروع في ظل ظروف بالغة التعقيد والصعوبة.

تكاملت السلطان التشريعية والتنفيذية ومؤسسات المجتمع الأهلي والقطاع الخاص في تبنيها ودعمها ومساندتها للفريق الوطني للتعداد طوال مراحل العمل. نشكر المجلس التشريعي الفلسطيني كمؤسسة وكأفراد ورئاسة السلطة الوطنية الفلسطينية ومجلس الوزراء والوزراء والوزارات والهيئات الحكومية والمحافظين وأجهزة الأمن الفلسطينية وأعضاء اللجنة الوطنية للتعداد واللجنة القطاعية الإعلامية ولجنة التنسيق والحماية الأمنية واللجان الفرعية واللجان الفرعية الإعلامية ولجان الوجهاء وفرق الدعم والمساندة النسائية واللجنة التنفيذية للتعداد وغرفة العمليات المركزية وغرفة العمليات الفرعية وجهات أخرى عديدة، على تتاعمها وعملها الذي أدى إلى توفير فرص النجاح.

يكفينا نحن أبناء أسرة الجهاز المركزي للإحصاء الفلسطيني فخراً أننا كنا جزءاً من هذه الحقبة التاريخية الإحصائية، وأن جهودنا حازت على ثقة القيادة الفلسطينية والشعب وأنا قدنا هذا العمل. ونتعهد باستمرار العطاء بدون حدود من أجل استكمال السيادة الفلسطينية الإحصائية.

## شكر وتقدير

لم يكن للتعداد العام للسكان والمساكن والمنشآت-1997 أن ينفذ في موعده لولا الدعم المادي والفني الذي وفرتة الدول والهيئات التالية للسلطة الوطنية الفلسطينية:

- صندوق الأمم المتحدة للسكان (UNFPA) عبر مكتب الأمم المتحدة للإحصاء (UNSD) ودائرة المعلومات الاقتصادية والاجتماعية وتحليل السياسات (DESIPA) وفريق الدعم الفني التابع للأمم المتحدة (CST) في الأردن وبرنامج الأمم المتحدة الإنمائي (UNDP) في القدس
- الحكومة البريطانية عبر الوكالة البريطانية الدولية للتنمية (DFID)
- الحكومة السويسرية عبر الوكالة السويسرية للتعاون والتنمية (SDC)
- الحكومة النرويجية عبر الوكالة النرويجية للتنمية والتعاون (NORAD)
- البنك الدولي عبر المجلس الاقتصادي الفلسطيني للتنمية والإعمار (PECDAR)

تتقدم السلطة الوطنية الفلسطينية والفريق الوطني للتعداد والجهاز المركزي للإحصاء الفلسطيني بجزيل الشكر والتقدير إلى هذه الحكومات والهيئات الصديقة.

تمت طباعة هذا التقرير على نفقة الحكومة البريطانية عبر الوكالة البريطانية الدولية للتنمية (DFID) بموجب منحه خاصة لطباعة تقارير التعداد.

## تقديم

يعتبر التعداد العام للسكان والمساكن والمنشآت أحد أهم عناصر نظام الإحصاءات الرسمية، وتوصي الأمم المتحدة بإجراء التعداد كل خمس أو عشر سنوات بهدف الحصول على مجموعة متكاملة من البيانات المتعلقة بخصائص وتوزيعات السكان في المجتمع، حيث تعتبر مثل هذه البيانات متطلباً أساسياً في عملية تخطيط التنمية الاقتصادية والاجتماعية على أسس علمية.

مع انطلاق عملية المفاوضات السياسية في المنطقة، وتزايد فرص السلام، وضعت منظمة التحرير الفلسطينية مهمة توفير البيانات الإحصائية الشاملة حول الواقع الاقتصادي والاجتماعي للمجتمع الفلسطيني على رأس أولوياتها، وذلك تمهيداً لاعادة البناء الاقتصادي والاجتماعي والثقافي والخدمي. بالإضافة إلى القيام بكل ما هو ممكن من أجل رفع مستويات المعيشة لأبناء شعبنا الفلسطيني في الأراضي الفلسطينية.

إلا أن الواقع المعلوماتي الموروث عن الاحتلال الإسرائيلي اتسم بالافتقار الشديد إلى البيانات الشاملة والموثوقه والحديثة حول معظم جوانب الحياة الفلسطينية في الأراضي الفلسطينية المحتلة، وخاصة فيما يتعلق بحجم وتركيب وخصائص السكان الذين هم عماد وهدف التنمية. وقد حدى هذا الواقع بمنظمة التحرير الفلسطينية إلى تصنيف مشروع تنفيذ تعداد للسكان والمساكن والمنشآت كمشروع استراتيجي ذو أولوية قصوى ضمن الأولويات الوطنية.

ومع اكتمال الخطط والإمكانات المادية والفنية لدى الفريق الوطني للتعداد، أصدر سيادة الرئيس ياسر عرفات قراره التاريخي في مطلع حزيران 1997 والمتعلق ببدء تنفيذ الفعاليات الميدانية للتعداد العام للسكان والمساكن والمنشآت مع نهاية العام في جميع الأراضي الفلسطينية، وتكليف الجهاز المركزي للإحصاء الفلسطيني بإدارة وتنفيذ هذا المشروع.

وانطلاقاً من إدراكه لأهمية هذا الحدث فقد بذل الجهاز المركزي للإحصاء الفلسطيني الجهود المضنية لتنفيذ التعداد بالشكل الذي يلبي الاحتياجات الفلسطينية مع عدم الإخلال بالتوصيات الدولية في هذا المجال. وقد شمل التعداد جميع التجمعات السكانية في الأراضي الفلسطينية باستثناء ذلك الجزء من محافظة القدس والذي ضمته إسرائيل عنوة بعيد احتلالها للأراضي الفلسطينية عام 1967، نتيجة قيام سلطات الاحتلال بوضع العراقل أمام الفريق الوطني للتعداد واعتقال العشرات من الطواقم الميدانية خلال الأيام الأولى من بدئ الفعاليات الميدانية، وإصدار القانون الإسرائيلي بحظر التعداد في تلك المناطق.

يسر الجهاز أن يقدم هذا التقرير وهو من ضمن سلسلة التقارير الإحصائية التي ستصدر عن التعداد كي يكون مرجعاً لجميع المخططين ومتخذي القرارات في القطاعين العام والخاص وجميع فئات المستفيدين والمستخدمين لبيانات التعداد، من أجل الوصول إلى بناء الدولة الفلسطينية المستقلة على أسس علمية سليمة.

والله ولي التوفيق،

أيار، 1999

د. حسن أبو لبده

المدير الوطني للتعداد/

رئيس الجهاز المركزي للإحصاء الفلسطيني



## اعتبارات هامة

1- الجداول التفصيلية المنشورة في هذا التقرير والمتضمنة لكافة الخصائص هي خاصة بالنتائج النهائية للسكان الذين تم عددهم فعلا خلال الفترة من 10-1997/12/24. ولا تشمل تقديرات عدد السكان الذين لم يتم عددهم على ضوء نتائج الدراسة البعدية والبالغ عددهم 2,987 فرد.

2- تم اعتماد التقسيمات الإدارية المعتمدة في وزارة الحكم المحلي والتي تقسم الأراضي الفلسطينية إلى 14 محافظة ومنطقتين.

أما المحافظات فهي: جنين، طولكرم، قلقيلية، نابلس، (رام الله والبيرة)، أريحا، القدس، بيت لحم، الخليل، شمال غزة، غزة، دير البلح، خانينوس، رفح. والمنطقتين هما: طوباس، سلفيت.

3- تم ترميز المهنة والنشاط الاقتصادي حسب الأدلة المستخدمة في الجهاز المركزي للإحصاء الفلسطيني والمطابقة للمعايير الدولية باستثناء العلاقة بين المهنة والمستوى التعليمي (أعلى مؤهل علمي حصل عليه الفرد بنجاح) للمجموعتين الثانية والثالثة، حيث سمح لفئة المتخصصون أن يكون مستواهم التعليمي دبلوم فأعلى، أما فئة المتخصصون المساعدون فسمح أن يكون مستواهم التعليمي ابتدائي فأعلى. وذلك لوجود مثل هذه الحالات في الأراضي الفلسطينية.

4- تشمل فئة المشرعون وموظفو الإدارة العليا والمديرون في نوع المهنة، المشتغلون أو المتعطلون الذين سبق لهم العمل في مهن سن القوانين التشريعية وموظفو الإدارة العليا الحكوميين والرؤساء التقليديون ورؤساء القرى وموظفو الإدارة العليا في المنظمات ذات الاهتمامات الخاصة مثل موظفو الإدارة العليا في الأحزاب والمنظمات السياسية والنقابات العمالية والمنظمات الإنسانية. كما تشمل هذه الفئة مديرو الإدارة المشتركة أو المؤسسات التضامنية سواء المديرون العامون أو مدراء الإنتاج ودوائر العمليات سواء كانوا يديروا هذه المؤسسات لحساب أنفسهم أو لحساب المالك.

## قائمة المحتويات

رقم الصفحة

الموضوع

تقديم من سيادة الرئيس ياسر عرفات رئيس السلطة الوطنية الفلسطينية

تقديم

شكر وتقدير وعهد

شكر وتقدير

اعتبارات هامة

قائمة المحتويات

قائمة الجداول

23

### الفصل الأول: خلفية عامة

23

1.1 تعريف التعداد

23

2.1 أهداف التعداد

24

3.1 الهيكلية الإدارية للتعداد

25

4.1 طريقة العد

25

5.1 شمولية التعداد

25

6.1 لحظة الإسناد الزمني

25

7.1 فترة العد

25

8.1 مراحل التعداد

26

9.1 آلية ضبط نوعية البيانات وجودتها

29

### الفصل الثاني: التعاريف والمفاهيم الأساسية

29

1.2. التقسيمات الجغرافية والإدارية والإحصائية

29

2.2 تعاريف عامة

32

3.2 التعاريف الأساسية لخصائص الأفراد والأسر

41

## الفصل الثالث: ملخص النتائج النهائية

45

الجداول

465

الملاحق

ملحق (1) القرار الرئاسي رقم (67) بشأن إجراء التعداد

ملحق (2) العاملين في التعداد

ملحق (3) استمارة الأسرة والظروف السكنية

## قائمة الجداول

<u>الصفحة</u>	<u>الجدول</u>
45	<b>جدول 1:</b> إجمالي السكان حسب نوع التجمع والجنس
46	<b>جدول 2:</b> السكان الفلسطينيون المولودون داخل الأراضي الفلسطينية وخارجها حسب فئات العمر بالسنوات والجنس
47	<b>جدول 3:</b> السكان الفلسطينيون المولودون داخل الأراضي الفلسطينية حسب المحافظة والجنس وفئات العمر بالسنوات
50	<b>جدول 4:</b> الأسر حسب حجم الأسرة وجنسية رب الأسرة
51	<b>جدول 5:</b> جملة السكان (12 سنة فأكثر) في أسر فلسطينية حسب العلاقة برب الأسرة والحالة الزوجية والجنس والسكان خارج الأسر في المساكن العامة
52	<b>جدول 6:</b> السكان الفلسطينيون في أسر ومساكن عامة حسب فئات العمر بالسنوات والجنس ونوع الأسرة ونوع التجمع
60	<b>جدول 7:</b> الأسر الفلسطينية والسكان في أسر حسب حجم الأسرة ونوعها ونوع التجمع
64	<b>جدول 8:</b> أرباب الأسر الفلسطينية حسب فئات العمر بالسنوات والجنس وباقي أفراد الأسر حسب فئات العمر بالسنوات والعلاقة برب الأسرة
81	<b>جدول 9:</b> الأسر الفلسطينية والسكان في أسر حسب حجم الأسرة وعدد الأعضاء الذين أعمارهم تقل عن 15 سنة ونوع التجمع
85	<b>جدول 10:</b> الأسر الفلسطينية والسكان حسب الجنس ونوع الأسرة وعدد الأفراد الذين أعمارهم 60 سنة فأكثر وحجم الأسرة ونوع التجمع
89	<b>جدول 11:</b> السكان حسب فئات العمر بالسنوات والجنس والجنسية
91	<b>جدول 12:</b> جملة السكان حسب أحاد العمر بالسنوات والجنس ونوع التجمع السكاني
96	<b>جدول 13:</b> السكان الفلسطينيون حسب التجمع السكاني والجنس وفئات العمر بالسنوات
97	<b>جدول 14:</b> السكان الفلسطينيون (12 سنة فأكثر) حسب فئات العمر بالسنوات والجنس والحالة الزوجية ونوع التجمع
105	<b>جدول 15:</b> السكان الفلسطينيون (12 سنة فأكثر) حسب التجمع السكاني والجنس والحالة الزوجية
106	<b>جدول 16:</b> السكان الفلسطينيون الذين سبق لهم الزواج حسب فئات العمر الحالي بالسنوات والجنس والعمر عند الزواج الأول ونوع التجمع
114	<b>جدول 17:</b> السكان الفلسطينيون حسب فئات العمر بالسنوات والجنس والديانة
115	<b>جدول 18:</b> السكان الفلسطينيون (10 سنوات فأكثر) حسب التجمع السكاني والجنس والحالة التعليمية
116	<b>جدول 19:</b> السكان الفلسطينيون (10 سنوات فأكثر) حسب التجمع السكاني والجنس والعلاقة بقوة العمل
117	<b>جدول 20:</b> السكان الفلسطينيون حسب حالة اللجوء ونوع التجمع السكاني والجنس
118	<b>جدول 21:</b> السكان الفلسطينيون حسب فئات العمر بالسنوات والجنس وحالة اللجوء ونوع التجمع
122	<b>جدول 22:</b> الأسر الفلسطينية وأفرادها حسب التجمع السكاني وحجم الأسرة
123	<b>جدول 23:</b> النساء الفلسطينيات (12 سنة فأكثر) اللاتي سبق لهن الزواج حسب فئات العمر بالسنوات وعدد المواليد الذين سبق إنجابهم أحياء حسب الجنس ونوع التجمع
127	<b>جدول 24:</b> النساء الفلسطينيات (12 سنة فأكثر) اللاتي سبق لهن الزواج حسب فئات العمر بالسنوات وعدد المواليد الباقين على قيد الحياة حسب الجنس ونوع التجمع
131	<b>جدول 25:</b> النساء الفلسطينيات (12 سنة فأكثر) اللاتي سبق لهن الزواج حسب مدة الحياة الزوجية بالسنوات وعدد المواليد الذين سبق إنجابهم أحياء حسب الجنس ونوع التجمع
135	<b>جدول 26:</b> النساء الفلسطينيات (12 سنة فأكثر) اللاتي سبق لهن الزواج حسب مدة الحياة الزوجية بالسنوات وعدد المواليد الباقين على قيد الحياة حسب الجنس ونوع التجمع
139	<b>جدول 27:</b> النساء الفلسطينيات (12-59 سنة) اللاتي سبق لهن الزواج حسب الحالة التعليمية وفئات العمر بالسنوات وعدد المواليد الذين سبق إنجابهم أحياء خلال 12 شهر السابقة للتعديد حسب الجنس ونوع التجمع

- جدول 28:** النساء الفلسطينيات ( 12- 59 ) سنة اللاتي سبق لهن الزواج حسب فئات العمر بالسنوات وجملة المواليد الذين سبق إنجابهم أحياء خلال 12 شهر السابقة للعدد والباقيين على قيد الحياة والمتوفين منهم ونوع التجمع
- جدول 29:** السكان الفلسطينيون ( 5 سنوات فأكثر ) حسب العمر بالسنوات والجنس والالتحاق بالتعليم ونوع التجمع
- جدول 30:** السكان الفلسطينيون ( 5 سنوات فأكثر ) حسب الالتحاق بالتعليم والجنس والعمر ونوع التجمع
- جدول 31:** السكان الفلسطينيون ( 10 سنوات فأكثر ) حسب سنوات الدراسة المكتملة والجنس والعمر ونوع التجمع
- جدول 32:** السكان الفلسطينيون ( 10 سنوات فأكثر ) حسب العمر والجنس والإمام بالقراءة والكتابة ونوع التجمع السكاني
- جدول 33:** السكان الفلسطينيون ( 10 سنوات فأكثر ) الملتحقون حالياً بالتعليم حسب الحالة التعليمية والجنس والعمر ونوع التجمع
- جدول 34:** السكان الفلسطينيون ( 10 سنوات فأكثر ) غير الملتحقين حالياً بالتعليم حسب الحالة التعليمية والجنس والعمر ونوع التجمع
- جدول 35:** السكان الفلسطينيون الذين انهوا دبلوم متوسط فأعلى حسب التخصص (البرنامج) والجنس والعمر ونوع التجمع
- جدول 36:** السكان الفلسطينيون ( 10 سنوات فأكثر ) الحاصلين على مؤهلات دراسية حسب مكان الحصول على المؤهل والجنس والمؤهل العلمي ونوع التجمع
- جدول 37:** السكان الفلسطينيون ( 10 سنوات فأكثر ) حسب فئات العمر بالسنوات والجنس والعلاقة بقوة العمل ونوع التجمع
- جدول 38:** السكان الفلسطينيون ( 10 سنوات فأكثر ) حسب عدد سنوات الدراسة وفئات العمر بالسنوات والعلاقة بقوة العمل والجنس ونوع التجمع
- جدول 39:** السكان الفلسطينيون ( 10 سنوات فأكثر ) حسب الحالة الزوجية وفئات العمر بالسنوات والعلاقة بقوة العمل والجنس ونوع التجمع
- جدول 40:** السكان الفلسطينيون ( 10 سنوات فأكثر ) المشتغلون والمتعطلون الذين سبق لهم العمل حسب الجنس والحالة الزوجية وفئات العمر بالسنوات والحالة العملية ونوع التجمع
- جدول 41:** السكان الفلسطينيون ( 10 سنوات فأكثر ) المشتغلون والمتعطلون الذين سبق لهم العمل حسب الجنس وفئات العمر بالسنوات والحالة العملية ونوع التجمع
- جدول 42:** السكان الفلسطينيون ( 10 سنوات فأكثر ) المشتغلون والمتعطلون الذين سبق لهم العمل حسب الجنس وفئات العمر بالسنوات والمهنة الرئيسية ونوع التجمع
- جدول 43:** السكان الفلسطينيون ( 10 سنوات فأكثر ) المشتغلون والمتعطلون الذين سبق لهم العمل حسب الجنس والحالة الزوجية وفئات العمر بالسنوات والمهنة الرئيسية
- جدول 44:** السكان الفلسطينيون ( 10 سنوات فأكثر ) المشتغلون والمتعطلون الذين سبق لهم العمل حسب الجنس ومكان العمل والمهنة الرئيسية والحالة العملية
- جدول 45:** السكان الفلسطينيون ( 10 سنوات فأكثر ) المشتغلون والمتعطلون الذين سبق لهم العمل حسب الجنس والحالة التعليمية وفئات العمر بالسنوات والمهنة الرئيسية
- جدول 46:** السكان الفلسطينيون ( 10 سنوات فأكثر ) المشتغلون والمتعطلون الذين سبق لهم العمل حسب فئات العمر بالسنوات والجنس والنشاط الاقتصادي
- جدول 47:** السكان الفلسطينيون ( 10 سنوات فأكثر ) المشتغلون والمتعطلون الذين سبق لهم العمل حسب الجنس والنشاط الاقتصادي والحالة العملية
- جدول 48:** السكان الفلسطينيون ( 10 سنوات فأكثر ) المشتغلون والمتعطلون الذين سبق لهم العمل حسب الجنس والحالة التعليمية وفئات العمر بالسنوات والنشاط الاقتصادي

- جدول 49:** السكان الفلسطينيون (15 سنة فأكثر) المشتغلون والمتعطلون الذين سبق لهم العمل حسب النشاط الاقتصادي والجنس والمهنة الرئيسية 316
- جدول 50:** السكان الفلسطينيون (15 سنة فأكثر) المشتغلون والمتعطلون الذين سبق لهم العمل حسب النشاط الاقتصادي والجنس والقطاع 319
- جدول 51:** السكان الفلسطينيون (10 سنوات فأكثر) المشتغلون حسب المهنة الرئيسية والجنس وفئات العمر بالسنوات ونوع التجمع 322
- جدول 52:** السكان الفلسطينيون (10 سنوات فأكثر) المشتغلون حسب النشاط الاقتصادي والجنس وفئات العمر بالسنوات ونوع التجمع 334
- جدول 53:** السكان الفلسطينيون (10 سنوات فأكثر) المشتغلون حسب فئات العمر بالسنوات والجنس والحالة العملية 346
- جدول 54:** السكان الفلسطينيون (15 سنة فأكثر) المشتغلون حسب النشاط الاقتصادي والجنس والقطاع 349
- جدول 55:** السكان الفلسطينيون (10 سنوات فأكثر) المتعطلون عن العمل حسب الجنس وفئات العمر بالسنوات وعدد سنوات الدراسة ونوع التجمع 352
- جدول 56:** السكان الفلسطينيون (10 سنوات فأكثر) المتعطلون عن العمل حسب الجنس وفئات العمر بالسنوات والحالة الزوجية ونوع التجمع 356
- جدول 57:** السكان الفلسطينيون (10 سنوات فأكثر) المتعطلون الذين سبق لهم العمل حسب الجنس وفئات العمر بالسنوات والمهنة الرئيسية 360
- جدول 58:** السكان الفلسطينيون (15 سنة فأكثر) المتعطلون الذين سبق لهم العمل حسب النشاط الاقتصادي والجنس والقطاع 361
- جدول 59:** السكان الفلسطينيون (10 سنوات فأكثر) المتعطلون الذين سبق لهم العمل حسب الجنس وفئات العمر بالسنوات والحالة العملية 364
- جدول 60:** السكان الفلسطينيون 10 سنوات فأكثر غير النشيطين اقتصادياً حسب فئات العمر بالسنوات والجنس والسبب لعدم نشاطهم 365
- جدول 61:** السكان الفلسطينيون (10 سنوات فأكثر) غير النشيطين اقتصادياً حسب الجنس وفئات العمر بالسنوات وعدد سنوات الدراسة ونوع التجمع 367
- جدول 62:** الأسر الفلسطينية والأفراد فيها حسب حجم الأسرة وعدد الأفراد النشيطين اقتصادياً فيها 371
- جدول 63:** الأسر الفلسطينية حسب حجم الأسرة وعدد الأفراد المتعطلين عن العمل وعدد المعالين الذين تقل أعمارهم عن 15 سنة في الأسرة 372
- جدول 64:** أرباب الأسر الفلسطينية (10 سنوات فأكثر) حسب فئات العمر بالسنوات والجنس والعلاقة بقوة العمل 373
- جدول 65:** أرباب الأسر الفلسطينية (15 سنة فأكثر) المشتغلون والمتعطلون الذين سبق لهم العمل حسب النشاط الاقتصادي والجنس والحالة العملية 374
- جدول 66:** السكان الفلسطينيون المولودون خارج الأراضي الفلسطينية حسب دولة الميلاد والجنس وفئات العمر بالسنوات 377
- جدول 67:** السكان الفلسطينيون (12 سنة فأكثر) المولودون خارج الأراضي الفلسطينية حسب فئات العمر بالسنوات والجنس والحالة الزوجية 379
- جدول 68:** السكان الفلسطينيون (10 سنوات فأكثر) المولودون خارج الأراضي الفلسطينية حسب الحالة التعليمية والجنس وفئات العمر بالسنوات 381
- جدول 69:** السكان الفلسطينيون (10 سنوات فأكثر) المولودون خارج الأراضي الفلسطينية حسب الجنس وفئات العمر بالسنوات والعلاقة بقوة العمل 382
- جدول 70:** السكان الفلسطينيون (10 سنوات فأكثر) المولودون خارج الأراضي الفلسطينية المشتغلون والمتعطلون الذين سبق لهم العمل حسب المهنة الرئيسية والجنس وفئات العمر بالسنوات 383
- جدول 71:** السكان الفلسطينيون المعاقون حسب فئات العمر بالسنوات والجنس ونوع الإعاقة ونوع التجمع 386
- جدول 72:** الأسر الفلسطينية التي فيها فرد أو أكثر معاق حسب نوع التجمع ونوع الأسرة وحجمها 398
- جدول 73:** السكان الفلسطينيون (12 سنة فأكثر) المعاقون حسب الحالة الزوجية وفئات العمر بالسنوات والجنس ونوع الإعاقة 399
- جدول 74:** السكان الفلسطينيون المعاقون حسب سبب الإعاقة وفئات العمر بالسنوات والجنس ونوع الإعاقة 413

- جدول 75:** السكان الفلسطينيون في العمر 5 - 24 سنة المعاقون حسب حالة الالتحاق بالتعليم وفئات العمر بالسنوات والجنس ونوع الإعاقة ونوع التجمع
- جدول 76:** السكان الفلسطينيون (10 سنوات فأكثر) المعاقون حسب الحالة التعليمية وفئات العمر بالسنوات والجنس ونوع الإعاقة
- جدول 77:** السكان الفلسطينيون (10 سنوات فأكثر) المعاقون حسب العلاقة بقوة العمل والجنس ونوع الإعاقة ونوع التجمع
- جدول 78:** السكان الفلسطينيون (10 سنوات فأكثر) المعاقون المشتغلون والمتعطلون الذين سبق لهم العمل حسب المهنة الرئيسية والجنس ونوع الإعاقة
- جدول 79:** السكان الفلسطينيون المعاقون حسب حالة اللجوء والجنس ونوع الإعاقة ونوع التجمع

433

441

449

457

460

## الفصل الأول خلفية عامة

يمثل التعداد العام للسكان والمساكن والمنشآت 1997، أضخم مشروع إحصائي يتم تنفيذه في الأراضي الفلسطينية، حيث بدأ الجهاز المركزي للإحصاء الفلسطيني بالتحضير لتنفيذه منذ إنشائه في أواخر عام 1993، وقام بتنفيذه ميدانياً خلال الفترة من أوائل شهر أيلول 1997 وحتى نهاية العام نفسه. ويضم هذا الفصل، نبذة مختصرة عن التعداد وأهدافه والهيكلية الإدارية للتعداد، وشموليته ولحظة الإسناد الزمني ومراحله وآلية ضبط نوعية البيانات وجودتها.

### 1.1 تعريف التعداد:

**تعداد السكان** هو العملية المتكاملة لجمع وتصنيف ومعالجة وتحليل وتقييم ونشر وتوفير البيانات الإحصائية عن أعداد السكان وتوزيعهم، حسب الخصائص الديموغرافية والاجتماعية والاقتصادية الأساسية، في فترة مرجعية محددة وفي منطقة جغرافية معينة.

وهناك أسلوبان لإجراء التعداد:

**العد الواقعي:** ويشمل عد جميع الأشخاص المتواجدين فعلياً في مكان العد، في لحظة الإسناد الزمني، بغض النظر عن مكان الإقامة المعتادة، ويكون الأساس هو عد الأفراد حسب مكان تواجدهم في لحظة الإسناد الزمني.

**العد النظري:** وهو عد الأفراد حسب مكان الإقامة المعتادة بغض النظر عن مكان التواجد في لحظة الإسناد الزمني.

وقد تم اعتماد العد الواقعي في التعداد العام للسكان والمساكن والمنشآت - 1997 مع بعض الاستثناءات.

### 2.1 أهداف التعداد:

تتمثل أهداف التعداد الرئيسية في الأمور التالية:

1. توفير مجموعة أساسية من البيانات الموثوقة والحديثة حول السكان والمساكن والمنشآت الاقتصادية والحييزات الزراعية، والتي تتركز في معرفة حجم وتوزيع الخصائص الاجتماعية والاقتصادية والديموغرافية الأساسية للأفراد، وتوفير بيانات حول خصائص المسكن والظروف السكنية والوسائل الضرورية المتوفرة لدى الأسرة وتوفر الحيازات الزراعية، بالإضافة إلى توفر بيانات أساسية حول المباني والمنشآت الاقتصادية.
2. تطوير وبناء المعايير والتعاريف والأدلة الخاصة بالنشاطات الإحصائية في الأراضي الفلسطينية.
3. تعزيز ودعم قدرة البناء الوطني وكفاءة الجهاز المركزي للإحصاء الفلسطيني على إجراء التعدادات والمسوح الدورية، بحيث يتم التخطيط وجمع البيانات وتجهيزها ونشرها، واستخدام خصائص السكان والمساكن والمباني والمنشآت من قبل المعنيين في الوقت المحدد على أن يتم ذلك بشكل يراعي التكاليف، مع التأكيد على النوعية والاستجابة للاحتياجات المختلفة.
4. إنشاء قاعدة بيانات شاملة، كمرجع لأنظمة المعلومات الأساسية، بما فيها إنشاء أو تحديث السجلات المركزية الأساسية: مثل سجل السكان، سجل المباني والمساكن، سجل العناوين التفصيلي، سجل المنشآت الاقتصادية، سجل الحيازات الزراعية.



### 3.1 الهيكلية الإدارية للتعداد:

نظراً لضخامة مشروع التعداد الذي يمثل اكبر العمليات الإحصائية التي جرت في الأراضي الفلسطينية، كان لا بد من تنظيم هيكلية إدارية للفريق الوطني للتعداد، تضمن السيطرة الكاملة على كافة التفاصيل الإدارية والفنية والميدانية، وقد عمل في هذا المشروع (6733) موظفاً ما بين موظفين دائمين أو عمالة مؤقتة تتراوح من شهر إلى سنة أو لجان مختلفة، ولا يشمل هذا العدد المتطوعين في كافة المجالات وخاصة المشاركين في الحملة الإعلامية ولجان الوجيهاء ولجان الطوارئ واللجان النسائية والفرق الأمنية. و فيما يلي الهيكلية الإدارية للتعداد:

#### الهيكلية الإدارية للتعداد

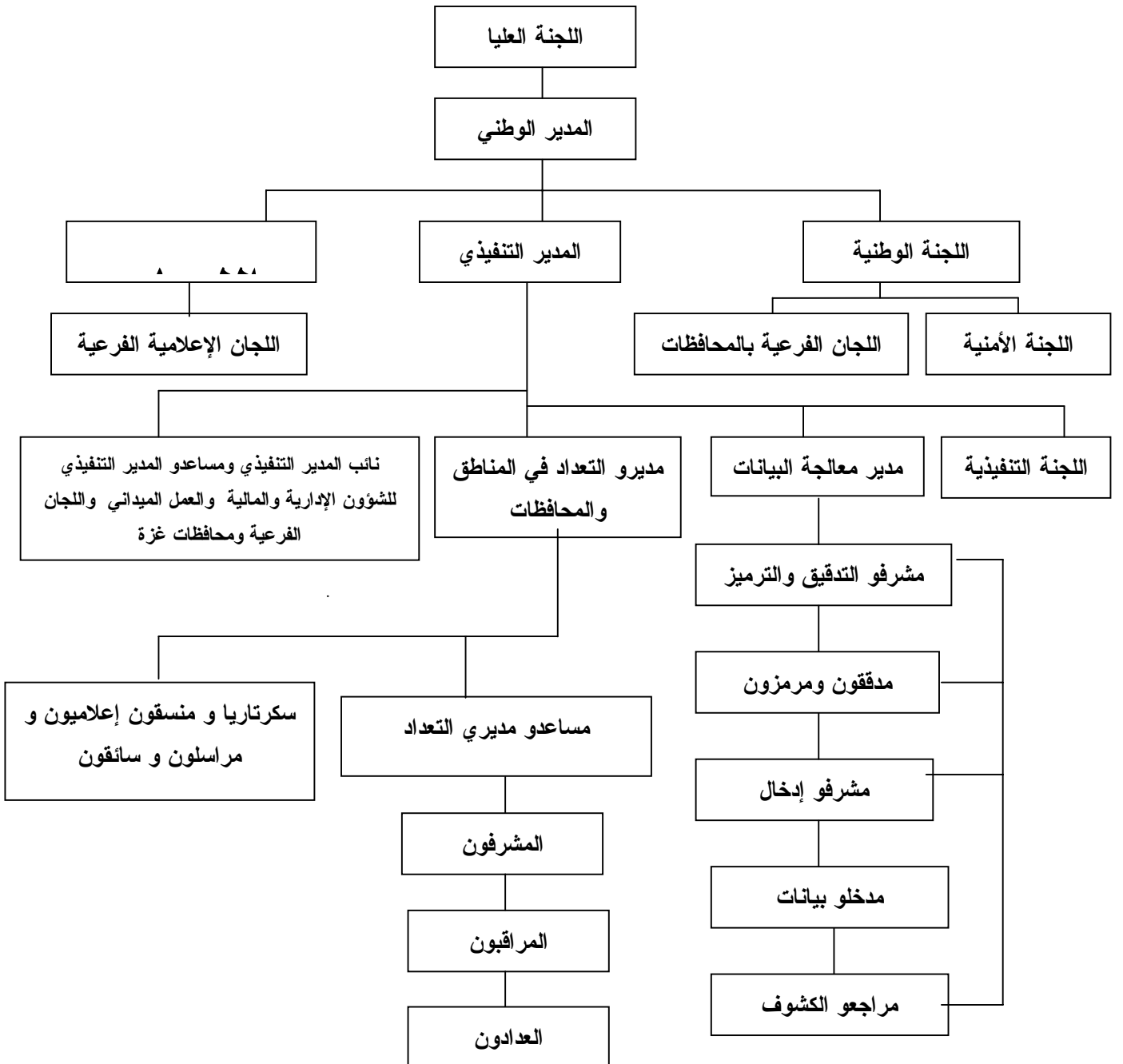

#### 4.1 طريقة العد:

لقد اعتمد مبدأ أسلوب المقابلة المباشرة مع المبحوثين في استيفاء بيانات الأفراد والأسر والمباني والوحدات السكنية والمنشآت، كما لم يتم استخدام مبدأ المعاينة في التعداد، وركزت التعليمات على ضرورة العودة إلى الأسرة أكثر من مره لضمان استيفاء البيانات من أشخاص مؤهلين. وتم معالجة معظم حالات عدم التعاون من خلال عودة المسؤولين أكثر من مرة وبمشاركة الفعاليات الشعبية والرسمية. كما تم تنفيذ دراسة بعدية بنسبة 4% من مجموع مناطق العد لدراسة فحص نقص الشمول للأسر والأفراد، وقد تم تنفيذ هذه الدراسة خلال النصف الأول من شهر كانون ثاني 1998.

5.1 شمولية التعداد: لقد تم اعتماد أسلوب العد الواقعي (الفعلي) مع بعض الإستثناءات، حيث شمل التعداد فئتين رئيسيتين هما:

#### أ. الأفراد الذين جمعت عنهم جميع الخصائص وهم:

1. جميع الأفراد المتواجدين في الأراضي الفلسطينية في لحظة الإسناد الزمني، بغض النظر عن الجنسية والمواطنة وأسباب التواجد، وبصرف النظر عن مكان التواجد في الأراضي الفلسطينية.
2. جميع الفلسطينيين المتواجدين في الخارج بصورة مؤقتة (أقل من سنة قبل ليلة الإسناد الزمني) ولهم مكان إقامة معتادة في الأراضي الفلسطينية بحيث تم عددهم مع أسرهم.
3. جميع الفلسطينيين الذين يدرسون في الخارج بغض النظر عن مدة الدراسة ومدة الإقامة في الخارج، وجميع الأفراد المعتقلين في السجون بغض النظر عن فترة الاعتقال، حيث تم عددهم مع أسرهم.

#### ب. الفلسطينيون في الخارج:

وهم الفلسطينيون المقيمون في الخارج لأكثر من سنة، ولهم مكان إقامة معتادة في الأراضي الفلسطينية ويحملون هويات (باستثناء الطلاب والمعتقلين الذين تم عددهم في الفئة الأولى)، بغض النظر عن سبب التواجد في الخارج. حيث تم جمع بيانات عن أعدادهم حسب الجنس فقط. ولا يشمل هذا التقرير أي بيانات عن هذه الفئة.

#### 6.1 لحظة الإسناد الزمني:

هي اللحظة التي تسند إليها بيانات التعداد، وعادة ما تكون منتصف ليلة معينة، بحيث تمثل نتائج التعداد عدد السكان في تلك الليلة، وقد تم اعتماد ليلة 9-10 كانون أول 1997 كليلة إسناد زمني للتعداد الفلسطيني. ولا يعني ذلك أن جميع البيانات تعود لنفس لحظة الإسناد في التعداد، حيث أن بعض الخصائص لها فترات إسناد سابقة للتعداد مثل الخصائص الاقتصادية المتعلقة بالعمل وكذلك الولادات والوفيات، إلا أن معظم البيانات الأخرى تسند إلى لحظة الإسناد الزمني مثل العمر، الحالة الزوجية، ومكان الإقامة وقت العد والمستوى التعليمي... الخ.

#### 7.1 فترة العد:

هي الفترة التي يتم خلالها جمع البيانات من الأسر والمساكن العامة وقد تم تحديدها في التعداد الفلسطيني في الفترة من 10 - 24 / 12 / 1997.

#### 8.1 مراحل التعداد:

تم تنفيذ التعداد العام للسكان والمساكن والمنشآت 1997 على عدة مراحل رئيسية هي:-

#### 1.8.1 المرحلة التحضيرية:

بدأت الاستعدادات الأولية للتحضير للتعداد منذ نهاية عام 1993، وذلك بإعداد وثيقة المشروع وتقدير الموازنة، وبعد ذلك تم استقطاب الكفاءات والخبرات الفلسطينية، حيث قامت بالتعرف على التجربة الدولية وتوصيات الأمم

المتحدة في مجال التعدادات، ومن ثم التنسيق مع الفعاليات الحكومية وغير الحكومية بشأن تحديد احتياجاتها من بيانات التعداد، وقد أسفر هذا التنسيق عن حالة إجماع وطني شاملة على المحتوى الممكن للاستبانات التي سوف تستخدم في التعداد، وقد تم التنسيق والتشاور منذ البداية مع صندوق الأمم المتحدة للسكان لضمان مساندة المنظمة الدولية لتنفيذ المشروع. كما تم في هذه المرحلة تنفيذ تجربة قبلية مصغرة في شهر آذار مارس 1996 شملت (15) منطقة عد، و كذلك تم تنفيذ تعداد تجريبي على نطاق أوسع شمل (36) منطقتين عد خلال شهر كانون أول ديسمبر 1996 تم من خلالهما مراقبة أداء الفريق واشتقاق العبر وتطوير الخطة. كذلك تم إعداد دليل التجمعات السكانية في الأراضي الفلسطينية وتحديث الخرائط لجميع هذه التجمعات وتقسيمها إلى مناطق عد بمعدل (150) وحدة سكنية لكل منطقة عد. كما صدرت القرارات الرئاسية بشأن تنفيذ التعداد وتشكيل لجانته المختلفة بتاريخ 1997/6/5. كما تم إعداد وطباعة الاستمارات والأدلة والنماذج المستخدمة في التعداد، وتحديد مصادر العاملين الميدانيين وإعداد المخازن وتوزيع مستلزمات التعداد واختيار مقياس العاملين. وقد استمرت هذه المرحلة حتى 1997/9/4.

### 2.8.1 المرحلة التنفيذية (المرحلة الميدانية):

امتدت هذه المرحلة خلال الفترة من 1997/9/6 - 1998/1/15 حيث بدأت هذه المرحلة باختيار وتدريب العاملين الميدانيين من مديري التعداد والمشرفين والمراقبين والعاديين في فترات مختلفة، وتركزت النشاطات الرئيسية في هذه المرحلة على تنفيذ عمليات تحديد وحزم مناطق العد خلال الفترة من 1997/10/1 - 1997/10/14، وترقيم وحصر المباني والوحدات السكنية والمنشآت خلال الفترة من 1997/10/30 - 1997/11/23، وعد السكان خلال الفترة من 1997/12/10 - 1997/12/24، وتنفيذ الدراسة البعدية خلال الفترة من 1998/1/6 - 1998/1/15، وإعداد النتائج الأولية خلال الفترة من 1997/12/31 - 1998/1/4، واستلام الاستمارات والسجلات وتخزينها في المقر المركزي خلال الفترة من 1997/12/29 - 1998/1/4.

### 3.8.1 مرحلة معالجة البيانات وإعداد التقارير (مرحلة ما بعد العد):

بدأت هذه المرحلة في 1998/1/5، وتركزت النشاطات الرئيسية في هذه المرحلة على أعمال التدقيق والترميز ومراجعة التدقيق والترميز وإدخال البيانات ومراجعة الإدخال لجميع استمارات التعداد، بالإضافة إلى تطبيق وسائل ضبط جودة ونوعية البيانات يدوياً بعد استخراج الكشوف الآلية للحالات الخاطئة أو الحالات النادرة. وكذلك إعداد التقارير الإحصائية على المستويات الجغرافية المختلفة.

### 9.1 آلية ضبط نوعية البيانات وجودتها:

يهدف برنامج ضبط النوعية بصورة رئيسية إلى توفر بيانات موثوقة، وذلك من خلال العمل على منع وقوع الأخطاء وإزالة أسبابها والكشف عن الأخطاء وتصويبها حين وقوعها. وترافقت عملية ضبط النوعية مع جميع مراحل تنفيذ التعداد، وفيما يلي نبذة مختصرة عن أهم آليات ضبط نوعية وجودتها في التعداد:

#### 1.9.1 آلية ضبط نوعية البيانات وجودتها في المرحلة التحضيرية:

تم في المرحلة التحضيرية وضع التعاريف والتعليمات التي تضمن استيفاء الاستمارات بصورة صحيحة. كما تم إعداد دليل التجمعات السكانية والخرائط التفصيلية لكل تجمع، ولكل منطقة عد، وتوزيع مجالات العمل بين العاملين في الميدان، بالشكل الذي يمكن من خلاله التأكد من أن جميع مناطق العد قد شملها التعداد، بالإضافة إلى إعداد وتحضير نماذج متابعة جودة العمل والإنجاز. وقد أعطي الانتباه الكافي لحصر بعض الفئات مثل البدو الرحل والأفراد في المعابر الحدودية والقاطنين في المساكن العامة. كما وضعت آلية لفحص نسب الشمول للأفراد والأسر من خلال

الدراسة البعدية. وكذلك تم وضع آلية لتخزين السجلات تضمن سهولة حفظها ومتابعة الأعمال الجارية عليها أثناء مرحلة معالجة البيانات.

### 2.9.1 آلية ضبط نوعية البيانات وجودتها في المرحلة التنفيذية:

روعي عند اختيار العاملين أن يكونوا من الحاصلين على مؤهلات دبلوم متوسط فأعلى، بالإضافة إلى كونهم من التجمع نفسه لسهولة معرفة المنطقة وخط السير والاستدلال على جميع المباني والمنشآت والأسر، و لمجابهة حالات الإغلاق الشامل والجزئي للأراضي الفلسطينية من قبل السلطات الإسرائيلية. كما تم إعداد خطط وبرامج التدريب لجميع العاملين مسبقاً، حيث تم تدريب مديري التعداد في المحافظات أولاً، وبعد ذلك قاموا بدورهم بتدريب المشرفين والذين قاموا بدورهم بتدريب المراقبين والعدادين، وتم استخدام أشرطة الفيديو في كل مرحلة لضمان سلامة نقل التعريف والتعليمات بشكل موحد لجميع العاملين، وكانت أسس الاختيار لجميع العاملين تعتمد على تقييم (امتحان) موحد حيث تم اختيار الأفراد الحاصلين على أعلى التقييمات. و تم توزيع العاملين بحيث يقوم كل مشرف بمتابعة (5) مراقبين وكل مراقب بالإشراف على (5) عدادين بالمتوسط وأن يقوم كل عداد باستيفاء بيانات حوالي (150) أسرة خلال (15) يوماً. أما من ناحية أسلوب العد فتم اعتماد أسلوب المقابلة المباشرة فقط، مع ضرورة استيفاء البيانات من رب الأسرة أو من شخص عاقل وبالغ. كما تم الاعتماد على الوثائق الرسمية عند جمع البيانات الأساسية، مثل الاسم وتاريخ الميلاد ورقم الهوية، وقد تم توزيع استبانة تذكيرية لجميع الأسر قبل البدء بالعد الفعلي، شمل البنود الرئيسية لضمان الدقة في تسجيل المتواجدين ليلة الإسناد الزمني وكذلك استخدام الوثائق الرسمية أو تحضيرها لضمان الحصول على بيانات دقيقة. وتم إعطاء تعليمات مشددة لجميع العاملين، ولكافة المستويات بالمراجعة الميدانية والمكتبية لأعمالهم وأعمال مرعوسيتهم، حيث قام المشرف بإعادة استيفاء 5% من أعمال العداد للتأكد من سلامة ودقة العمل، كما قام المراقب بإعادة استيفاء بيانات 10% من الأسر التي قام العداد باستيفائها للتحقق من شمول الأسر واتساق بيانات الأفراد. ولضمان حسن المتابعة تم تشكيل غرفة عمليات مركزية في مقر الجهاز في رام الله وأخرى في غزة ضمنا فنيين وإداريين، وذلك للإجابة على الاستفسارات وإصدار التعليمات للعاملين في الميدان. كما تم تنفيذ دراسة بعدية بنسبة 4% من مناطق العد بهدف فحص نسب شمول الأفراد والأسر، حيث تم إعادة العد كاملاً لجميع الأسر والأفراد في مناطق العد المختارة. وقد رافق جميع نشاطات التعداد حملة إعلامية متصاعدة بشكل يتناسب مع الفعاليات المختلفة، شملت استخدام كافة وسائل الإعلام المسموعة والمقروءة والمرئية، وذلك لضمان زيادة تعاون المواطنين مع العاملين في التعداد.

### 3.9.1 آلية ضبط نوعية البيانات وجودتها في مرحلة معالجة البيانات:

شملت مرحلة معالجة البيانات عمليات التدقيق والترميز والإدخال ومراجعة الكشوف، وعمليات المراجعة والفحص لجميع العمليات السابقة، حيث تم وضع جميع الأدلة والتعليمات من أجل فحص اتساق البيانات وترميز الحقول والتأكد من إدخال جميع مناطق العد وجميع السجلات والاستمارات وما تحتويه من بيانات. وتم اختيار جميع العاملين في التدقيق والترميز من أفضل العاملين الميدانيين. وقد تم تنفيذ عملية معالجة البيانات مركزياً لتوحيد المفاهيم. وقد تم تدقيق جميع الاستمارات وفحص اتساقها بنسبة 100% ومراجعة التدقيق والترميز بنسبة 100%.

أما بالنسبة لإدخال البيانات فقد تم تدريب المدخلين على آلية موحدة لعملية إدخال البيانات وجرى إعادة الإدخال بنسبة 100% في الأيام الثلاثة الأولى لجميع المدخلين. وتم استبعاد المدخلين ذوي الأخطاء المرتفعة. وقد تم اختيار أفضل المدخلين من أجل إعادة إدخال 10% من البيانات لجميع الاستمارات للتأكد من سلامة عمليات الإدخال. كما تم إعداد ملف مستقل لكل منطقة عد يحتوي البيانات التعريفية وعدد الأسر وإجمالي عدد السجلات لضمان التأكد من

إدخال جميع السجلات وجميع الأسر . وتم بعد إدخال البيانات استخراج كشوف للتأكد من شمولية إدخال جميع مناطق العد، وجميع المباني والوحدات السكنية والأسر والأفراد، كما تم استخراج كشوف تحدد الأخطاء التي يجب تصحيحها أو البيانات المشكوك فيها، وتم تكليف خيرة المراجعين للعمل على تصحيحها بعد الرجوع إلى السجلات الأصلية وتحت إشراف كامل من دائرة العمليات الفنية في إدارة التعداد.

## الفصل الثاني التعاريف والمفاهيم الأساسية

### 1.2 التقسيمات الجغرافية والإدارية والإحصائية:

تنقسم الأراضي الفلسطينية إدارياً إلى (14) محافظة ومنطقتين، وتعتبر المحافظة أعلى مستوى في الهيكل الإداري من التقسيمات الإدارية في الأراضي الفلسطينية، بحيث تضم المحافظة/ المنطقة الواحدة العديد من التجمعات السكانية، ويبلغ عددها 9 محافظات ومنطقتين في الضفة الغربية و5 محافظات في قطاع غزة وهي كما يلي:

1. الضفة الغربية: وتشمل محافظات جنين، طولكرم، قلقيلية، نابلس، (رام الله والبيرة)، القدس، أريحا، بيت لحم الخليل، ومنطقتي طوباس وسلفيت.
2. قطاع غزة: ويشمل محافظات شمال غزة، غزة، دير البلح، خان يونس، رفح.

وفيما يلي أهم التعاريف للتقسيمات الإدارية والجغرافية والإحصائية:

#### التجمع السكاني:

مساحة (مكان) من سطح الأرض مأهولة بالسكان بشكل دائم ولها سلطة إدارية رسمية، أو أي مساحة (مكان) من سطح الأرض مأهولة بالسكان بشكل دائم ومنفصلة جغرافياً عن أي تجمع مجاور لها، ومعترف بها عرفياً، وليس لها سلطة إدارية مستقلة.

#### نوع التجمع:

صنفت التجمعات السكانية إلى ثلاثة أصناف وهي: حضر، ريف، مخيمات.

**الحضر:** هو كل تجمع يبلغ عدد سكانه 10,000 نسمة أو أكثر، وجميع مراكز المحافظات بغض النظر عن حجمها، وجميع التجمعات التي يبلغ عدد سكانها ما بين 4,000 - 9,999 نسمة شريطة أن يتوفر فيها أربعة عناصر من العناصر التالية على الأقل: (شبكة كهرباء عامة وشبكة مياه عامة ومكتب بريد ومركز صحي بدوام كامل لطبيب طيلة أيام الأسبوع ومدرسة ثانوية تمنح شهادة الثانوية العامة).

**الريف:** وهو كل تجمع يقل عدد سكانه عن 4,000 نسمة، وكل تجمع يبلغ عدد سكانه ما بين 4,000 - 9,999 نسمة دون أن تتوفر فيه أربعة عناصر من الخدمات المذكورة أعلاه.

**المخيم:** وهو كافة التجمعات التي يطلق عليها اسم مخيم، ويدار من قبل وكالة الغوث الدولية.

#### منطقة العد:

منطقة العد هي المنطقة الجغرافية المحددة على الخرائط، والتي يتم تحديدها على الطبيعة بحدود واضحة المعالم (شوارع، طرق، ممرات، حدود إدارية) لتكون مجال عمل عداد واحد عادة، وقد تكون تجمعا صغيرا أو جزءاً من تجمع سكاني كبير. وتضم كل منطقة حوالي 150 وحدة سكنية باستثناء التجمعات الصغيرة والتي تضم أقل من 150 وحدة سكنية، فقد اعتبرت منطقة عد، بغض النظر عن عدد الوحدات السكنية.

### 2.2 تعاريف عامة:

#### المبنى:

لأغراض التعداد، يعرف المبنى، بأنه كل مشيد قائم بذاته ومثبت على الأرض أو على الماء بصفة دائمة أو مؤقتة، محاط بأربعة جدران أو اكتمل به سقف واحد على الأقل لحظة الزيارة، وذلك بصرف النظر عن المادة المشيد منها، وبصرف النظر عن الغرض من إنشائه وكيفية استخدامه وقت التعداد. وقد يكون المبنى وقت التعداد مستخدماً للسكن أو للعمل أو كليهما أو خالياً أو تحت التشييد.

## الوحدة السكنية (المسكن):

هي مبنى أو جزء من مبنى معد أصلاً لسكن أسرة واحدة، وله باب أو مدخل مستقل أو أكثر من مدخل يؤدي إلى الطريق أو الممر العام دون المرور في وحدة سكنية أخرى، وقد تكون الوحدة السكنية غير معدة أصلاً للسكن إلا أنها وجدت مسكونة وقت العد، وقد تكون الوحدة السكنية مستخدمة للسكن أو العمل أو لكليهما أو مغلقة أو خالية. وقد تكون الوحدة السكنية مشغولة بأسرة واحدة أو أكثر وقت العد.

**ملاحظة هامة:** في مرحلة ترقيم وحصر المباني، تم حصر وترقيم كافة المباني وكافة الوحدات السكنية بغض النظر عن استخدامها، أما في مرحلة عد السكان فقد تم حصر الوحدات السكنية المأهولة بالسكان فقط.

## الغرفة:

هي أي مساحة تساوي أو تزيد عن (4) م<sup>2</sup> (أربعة أمتار مربعة فأكثر) محاطة بجدران وسقف يسهل عزل المستخدمين لها عن الآخرين، وتعتبر الفرندات المقززة غرفة إذا كانت مساحتها مساوية أو تزيد عن أربعة أمتار مربعة ومستخدمة لأي غرض من الأغراض المعيشية، وتعتبر الصالة غرفة، ولا يعتبر كل من المطبخ والحمام والمرحاض والممرات من ضمن الغرف كما لا يعتبر من الغرف تلك المخصصة للحيوانات والدواجن وكذلك الغرف المستخدمة للعمل فقط.

## المسكن العام (أسر المؤسسات أو الأسر الجماعية):

هو مكان مخصص لإقامة مجموعة من الأفراد يتواجدون به للارتفاع بخدمة يقدمها المسكن العام أو لأسباب أخرى، وقد يشغل المسكن العام مبنى أو أكثر أو وحدة سكنية أو أكثر داخل مبنى، ويدخل ضمن المساكن العامة الفنادق (خصص للفنادق استمارة مستقلة) والبنسيونات ودور العجزة والأيتام، ومصحات الأمراض النفسية، ومساكن الطلبة الجماعية والمعابر والأفراد الذين يقيمون في معسكرات وليس لهم مكان إقامة آخر، وأماكن إقامة الراهبات والرهبان في الأديرة والكنائس (الذين ليس لهم أسر يقيمون معها عادة). وقد تم عد الأفراد في هذه المساكن واعتبرت مسكناً عاماً، أما باقي الأسر فقد اعتبرت أسراً خاصة.

## الأسرة:

لأغراض التعداد تعرف الأسرة بأنها فرد أو مجموعة أفراد تربطهم أو لا تربطهم صلة قرابة، ويقومون عادة في مسكن واحد أو في جزء منه، ويشتركون في المأكل أو في أي وجه من ترتيبات المعيشة الأخرى.

## وتتألف الأسرة في التعداد من:

- أ. أفراد الأسرة الأصليين المتواجدون في مسكن الأسرة ليلة الإسناد الزمني ( ليلة 10/9 من شهر كانون أول 1997).
- ب. الزوار من خارج الأراضي الفلسطينية الذين قضوا تلك الليلة في مسكن الأسرة (أقارب أو غير أقارب)، وكذلك الزوار من الداخل إذا قضت الأسرة بأكملها طوال فترة العد في زيارة مع أسرة أخرى.
- ج. الخدم ومن في حكمهم الذين يعملون لدى الأسرة، ويقومون معها بصفة معتادة والذين قضوا تلك الليلة في مسكن الأسرة.
- د. المواليد الجدد الذين ولدوا قبل ليلة الإسناد الزمني وما زالوا على قيد الحياة حتى ليلة الإسناد الزمني، سواء أكانوا مع الأسرة أو ما زالوا في المستشفى.
- هـ. الأفراد الذين قضوا ليلة الإسناد الزمني مع الأسرة سواء أبقوا على قيد الحياة أو توفوا بعد ليلة الإسناد الزمني.

و. يعتبر أفراد الأسرة الذين يقيمون في المسكن عادة ولكنهم لم يتواجدوا ليلة الإسناد الزمني فيه من ضمن أفراد الأسرة ويديرون معها في استمارة التعداد، حتى وإن لم يقضوا ليلة الإسناد الزمني مع الأسرة، وهذا يضم الفئات التالية:

- أفراد الأسرة الذين قضوا ليلة الإسناد الزمني في زيارة أسرة أخرى بالداخل.
- المشتغلون في نوبات عمل ليلية في المصانع أو المستشفيات أو المطارات أو غيرها من أماكن العمل.
- الأفراد الذين يقضون ليلة العد مسافرين على الطرق العامة بالداخل.
- صيادو الأسماك الذين يقضون ليلة العد على المراكب والسفن في المياه الإقليمية.
- أفراد قوات الأمن الداخلي وأمن الرئاسة والدفاع المدني أيًا كان مكان تواجدهم ليلة الإسناد الزمني.
- أفراد الأسرة الفلسطينيين الذين يقيمون عادة مع الأسرة والذين تصادف وجودهم بالخارج بصفة مؤقتة ولمدة سنة فأقل، بغرض قضاء بعض الأعمال أو السياحة أو العلاج أو الزيارة أو أي سبب آخر.
- أفراد الأسرة المقيمون معها بصفة معتادة إلا أنهم تغيبوا ليلة العد لأسباب طارئة وغير عادية وتواجدوا في أماكن لا يصل إليها العدادون مثل العلاج في المستشفى، أو الموقوفون وما شابه ذلك من أسباب.
- أفراد الأسرة الفلسطينيين المقيمون معها عادة وتواجدوا ليلة العد في أحد الفنادق داخل الأراضي الفلسطينية.
- الطلاب الذين يدرسون في الخارج بغض النظر عن فترة التغيب في الخارج.
- الأفراد المعتقلون في السجون بغض النظر عن مدة البقاء في السجن.

#### يستثنى من قائمة أفراد الأسرة الفئات التالية:

- الأفراد الذين توفوا قبل ليلة الإسناد الزمني.
- الأفراد الذين ولدوا بعد ليلة الإسناد الزمني.
- الأفراد المتواجدون ليلة العد بصفة معتادة كنزلاء في دور العجزة، ودور الأيتام، ومساكن الطلبة الجماعية، ومصحات الأمراض النفسية، وأية مساكن جماعية أخرى موجودة داخل الأراضي الفلسطينية، حيث يعد جميع من يقيم بهذه الأماكن في أماكن تواجدهم.
- الطلاب الذين يدرسون في الجامعات والمعاهد والمراكز داخل الأراضي الفلسطينية ولهم مكان إقامة غير مكان تواجد أسرهم، يعدون حسب مكان تواجدهم ليلة العد.

#### حالات خاصة:

- البدو الرحل غير المستقرين في أي مكان تم عددهم في أماكن تواجدهم ليلة الإسناد.
- الفلسطينيون المقيمون في الخارج لفترة أكثر من سنة ويملكون أرقام هويات ولهم اسر يقيمون معها عند العودة، تم عددهم ضمن الفلسطينيين في الخارج ولم يدخل أي منهم ضمن قائمة أفراد الأسرة. وبالنسبة للزوار المتواجدين داخل الأراضي الفلسطينية ويملكون أرقام هويات والذين تم عددهم ضمن قائمة أفراد الأسرة لم يتم عددهم مع الفلسطينيين في الخارج.

#### وتقسم الأسر التي تم عددها إلى:

1. أسرة خاصة: هي الأسرة التي ينطبق عليها تعريف الأسرة السابق الذكر.
2. مسكن عام (أسرة جماعية): وهي الأسر التي تم عددها في الأماكن التي ينطبق عليها تعريف المسكن العام السابق الذكر وتسمى أيضا أسر المؤسسات.



## الأسرة الفلسطينية:

هي الأسرة الخاصة التي تكون فيها جنسية رب الأسرة فلسطيني. أما الأسرة غير الفلسطينية فهي الأسرة التي تكون فيها جنسية رب الأسرة غير فلسطيني بغض النظر عن جنسية باقي الأفراد.

## أنواع الأسر الخاصة:

تقسم الأسر الخاصة (المعيشية) حسب تركيبها الأسري إلى الأنواع التالية:

1. أسرة من فرد واحد: وهي الأسرة التي تتكون من شخص واحد فقط.
2. أسرة نووية (الأسرة النووية): وهي الأسر المعيشية التي تتكون كافةً من نواة أسرية واحدة، وتتشكل من أسرة مؤلفة من زوجين فقط أو من زوجين مع ابن أو ابنة (بالدم فقط وليس بالتبني) أو أكثر أو أب (رب الأسرة) لديه ابن أو ابنة أو أكثر أو أم (رب الأسرة) لديها ابن أو ابنة أو أكثر، مع عدم وجود أي شخص من الأقرباء الآخرين أو من غيرهم.
3. أسرة ممتدة: تتشكل من نواة أسرية واحدة أو أكثر مع وجود شخص أو أكثر في الأسرة تربطه أو تربطهم برب الأسرة صلة قرابة (بالدم أو بالنسب) مع عدم وجود أي شخص من غير الأقارب (الآخرين) أو تتكون من شخصين أو أكثر تربط بينهما صلة قرابة دون أن يشكل أيًا منهم نواة أسرية. باختصار يجب وجود رب أسرة ووجود شخص واحد على الأقل من الأقارب من غير الزوج/الزوجة ومن غير الأبناء مع عدم وجود أي شخص من غير الأقارب.
4. أسرة مركبة: تتشكل من نواة أسرية واحدة أو أكثر مع وجود أو عدم وجود شخص أو أكثر في الأسرة تربطه أو تربطهم برب الأسرة صلة قرابة (بالدم أو بالنسب) مع وجود شخص واحد على الأقل من غير الأقارب (الآخرين) أو تتكون من شخصين أو أكثر لا تربط بينهما صلة قرابة دون أن يشكل أيًا منهم نواة أسرية. باختصار يجب وجود رب أسرة ووجود شخص واحد على الأقل من غير الأقارب بغض النظر عن باقي أفراد الأسرة.

## متوسط حجم الأسرة

يمثل متوسط عدد الأفراد للأسرة الخاصة الواحدة ويساوي مجموع الأفراد لفئة معينة مقسوماً على عدد الأسر لتلك الفئة

## 3.2 التعاريف الأساسية لخصائص الأفراد والأسر:

رب الأسرة: وهو من تعتبره الأسرة مسئولاً عنها وتمنحه هذه الصفة وهو أحد أفراد الأسرة وعادة ما يكون هذا الشخص هو صاحب السلطة والمسؤول عن تدبير الشؤون الاقتصادية للأسرة وقد يكون رب الأسرة ذكراً أو أنثى.

## العلاقة برب الأسرة:

تدل على صلة قرابة الفرد برب الأسرة الخاصة وتصنف كالتالي:

رب الأسرة، زوجة/زوج، ابن/بنت، أب/أم، أخ/أخت، جد/جدة، حفيد/حفيدة، زوجة ابن/زوج بنت، أقرباء آخرون، آخرون.

## الجنس:

ويصنف الجنس إلى ذكر أو أنثى

## تاريخ الميلاد:

هو تاريخ ميلاد الفرد و يتكون من اليوم والشهر والسنة الميلادية حسب الوثائق الرسمية مثل شهادات الميلاد أو جواز السفر أو أي مستند رسمي.

## العمر بالسنوات الكاملة:

يعرف العمر على أنه الفترة الزمنية بين تاريخ الميلاد ولحظة الإسناد الزمني للتعديد معبراً عنه بالسنوات الكاملة مع إهمال الشهور والأيام.

## الجنسية الأصلية:

هي التبعية السياسية للفرد كما يدل بها، أما الفلسطيني الذي له جنسية أخرى فإنه يعتبر فلسطينياً.

## الديانة:

هي العقيدة الروحية التي يؤمن بها الفرد أو ينتمي إليها، وتصنف إلى : مسلم، مسيحي، أخرى.

## مكان إقامة الأم وقت ولادة الفرد:

وهو المكان الذي كانت تقيم به أم الفرد إقامة معتادة عند ولادته.

## مكان الإقامة المعتادة الحالية:

هو المكان الذي يقيم فيه الفرد عادة معظم أيام السنة (سنة أشهر فأكثر) وذلك بغض النظر عما إذا كان هو المكان نفسه الذي تواجد فيه الفرد وقت العد أو المكان الذي يمارس فيه فعلياً عمله ونشاطه أو المكان الذي تقيم فيه أسرته الأصلية.

## مدة الإقامة في مكان الإقامة المعتادة الحالية:

وهي مدة إقامة الفرد المتواصلة في مكان إقامته المعتادة حالياً. وهو المكان الذي أقام فيه الفرد حتى تاريخ التعديد وذلك بالسنوات الكاملة مع إهمال الشهور والأيام.

## مكان الإقامة المعتادة السابقة:

هو المكان (إن وجد) الذي أقام فيه الفرد فعلياً إقامة معتادة لفترة متصلة بلغت ستة أشهر فأكثر وذلك قبل الانتقال مباشرة للإقامة في مكان الإقامة الحالي.

## سبب تغيير مكان الإقامة السابق:

وهو سبب تغيير الفرد لمكان إقامته السابق إلى مكان الإقامة الحالي وقد صنفت الأسباب على النحو التالي:

1. العمل: إذا كان سبب تغيير مكان الإقامة السابق للأفراد خاصاً بالعمل سواء أكان البحث عن عمل أو

تغيير مكان العمل.

2. الدراسة: إذا كان السبب خاصاً بالدراسة للفرد نفسه.

3. الزواج: إذا كان الفرد قد غير مكان إقامته أي انتقل من تجمع لآخر بسبب الزواج.

4. المرافقة: وذلك أن يكون السبب هو مرافقة أحد أفراد الأسرة أو الالتحاق بالأسرة أو أحد أفرادها دون

وجود سبب آخر وينطبق ذلك على زوجة وأبناء رب الأسرة الذين ينتقلون برفقته لأي سبب (باستثناء

التهجير)، ما لم يكن للفرد سبب آخر خاص به.

5. **التهجير:** إذا كان السبب إجبار الفرد لظروف معينة وقسرية لترك مكان إقامته والانتقال إلى مكان آخر بسبب التهجير القسري الناتج عن أي حرب، مهما كان عمر الفرد، ويشمل المبعدين وعائلاتهم والمعتقلين في السجون الإسرائيلية.
6. **أخرى:** وذلك لأي أسباب أخرى غير ما ذكر سابقاً، مثل انتقال رب الأسرة إلى مسكن جديد في تجمع آخر للتوسيع على العائلة أو العودة من الخارج دون وجود سبب آخر.

#### حالة اللجوء:

وهي خاصة بالفلسطينيين الذين هجروا من الأراضي الفلسطينية التي احتلتها إسرائيل عام 1948 وتشمل أبناء الذكور منهم وأحفادهم، ويصنف كل فرد فلسطيني حسب الحالات التالية:

1. **لاجئ مسجل:** إذا كان الفرد لاجئاً وله اسم في بطاقة التسجيل (المؤن) الصادرة عن وكالة الغوث.
2. **لاجئ غير مسجل:** إذا كان الفرد لاجئاً إلا أنه غير مسجل في بطاقة وكالة الغوث (المؤن) لأي سبب كان.
3. **ليس لاجئاً:** كل فلسطيني ليس من الفئتين السابقتين.

#### نوع الإعاقة أو العجز:

يعرف الفرد المعاق أو الذي لديه عجز، بأنه الشخص الذي لديه قصور في نوع أو مقدار النشاط الذي يؤديه بسبب صعوبات مستمرة، تعزى إلى حالة بدنية أو حالة عقلية أو مشكلة صحية طال أمدها (سنة أشهر فأكثر). ولا تعتبر حالات العجز قصيرة الأمد (أقل من ستة أشهر) الناتجة عن حالة طارئة ككسر في الساقين أو مرض من ضمن الإعاقات وتصنف الإعاقات حسب الحالات التالية:

1. **بصرية:** تشمل (الأعمى والأعور) وكل من لديه ضعف نظر واضح حتى بعد استخدام النظارات بشرط عدم وجود أي إعاقة أخرى.
2. **سمعية:** تشمل فاقد السمع (الأطرش) وكل من لديه ضعف واضح في السمع حتى بعد استخدام وسائل تقوية السمع بشرط عدم وجود أي إعاقة أخرى.
3. **نطقية:** تشمل كل فرد لديه إعاقة في النطق (الأخرس مثلاً) وكل من لديه ضعف واضح في الكلام يعيقه عن الحديث بشكل واضح، ولا يعتبر كل من لديه عدم قدرة على إخراج بعض الحروف من مخارجها الصحيحة أن لديه إعاقة نطقية بشرط عدم وجود أي إعاقة أخرى.
4. **سمعية ونطقية:** هو الفرد الذي ينطبق عليه تعريف كل من الإعاقة السمعية والنطقية معاً فقط، ولا توجد أية إعاقة أخرى.
5. **حركية:** تشمل كل من لديه إعاقة ظاهرة في المشي أو ارتقاء السلالم (الدرج) أو الوقوف وتناول الأشياء عن الأرض والانحناء والركوع مثل المشلول، بشرط عدم وجود أية إعاقة أخرى لدى الفرد.
6. **استخدام الأصابع:** ويقصد بها الإعاقة في أصابع اليد، والذي يعيق عملية تناول الأشياء أو قبضها باستخدام إحدى اليدين أو كلاهما، بشرط عدم وجود أية إعاقة أخرى لدى الفرد.
7. **عقلية:** هو الشخص الذي يعاني من التخلف العقلي والصعوبات الذهنية الواضحة، بشرط عدم وجود أية إعاقة أخرى لديه.
8. **عقلية وحركية:** هو الفرد الذي ينطبق عليه تعريف كل من الإعاقة العقلية والحركية معاً فقط، وليس لديه أية إعاقة أخرى.

9. متعددة: هو المعاق الذي لديه إعاقات متعددة من الإعاقات المذكورة سابقا باستثناء ما ورد في البندين (4،8) ويشمل أيضا أولئك الأفراد الذين لديهم إعاقات كاملة.
10. أخرى: هو الفرد المعاق الذي لا ينطبق عليه تعريف أي نوع من الإعاقات السابقة الذكر.

#### سبب الإعاقة أو العجز:

هو السبب الرئيسي الذي نتجت عنه الإعاقة المحددة لدى الفرد، وإذا وجدت أكثر من إعاقة وأكثر من سبب يكون سبب الإعاقة الرئيسي للإعاقة الرئيسية المحددة، وتصنف كالتالي:

1. **مرض:** إذا كان سبب الإعاقة الرئيسي ناتجاً عن مرض معين مثل شلل الأطفال.
2. **خلفي:** إذا كان سبب الإعاقة الرئيسي يعود لأسباب ما قبل الولادة، وتشمل أيضا الأسباب الوراثية.
3. **أثناء الولادة:** إذا كان سبب الإعاقة للفرد أثناء الولادة، أي الأسباب المتعلقة بالولادة نفسها.
4. **حرب:** إذا كان السبب نتيجة إصابة أثناء أية حرب أو إصابة من العدو ويشمل ذلك الانتفاضة الفلسطينية.
5. **إصابة عمل:** إذا كانت الإعاقة ناتجة عن إصابة عمل أثناء تأدية الفرد لعمله.
6. **حادث سير:** إذا كانت الإعاقة ناتجة عن إصابة من حوادث السير والتي تشمل الحوادث بين السيارات بمختلف أنواعها أو حوادث الدهس.
7. **حادث من نوع آخر:** إذا كانت الإعاقة ناتجة عن أي حادث من الحوادث الأخرى مثل السقوط من فوق المباني، الحريق، الغرق، حوادث إطلاق النار، وما إلى ذلك (مع ملاحظة أن أي سبب من هذه الأسباب إذا كان خلال العمل يعتبر إصابة عمل).
8. **أخرى:** إذا كان سبب الإعاقة الرئيسي خارجاً عن إطار أي من الأسباب السابقة الذكر.

#### بيانات التعليم (للأفراد 5 سنوات فأكثر):

##### أ. الالتحاق بالتعليم النظامي:

ويقصد بالالتحاق، تسجيل الفرد بأحد مراحل التعليم النظامية، سواء أكان منتظماً أو منتسباً. ومرحل التعليم النظامية تشمل المرحلة الابتدائية أو الإعدادية (الأساسية) أو الثانوية أو الكليات والمعاهد الأكاديمية أو المهنية التي تعطي شهادات دبلوم متوسط أو المرحلة الجامعية.

وتكون إحدى الحالات التالية:

1. **ملتحق حالياً:** إذا كان الفرد ملتحقاً حالياً بأحد مراحل التعليم النظامي.
2. **التحق وترك:** إذا كان الفرد قد ترك أحد مراحل التعليم النظامي دون الحصول على شهادة إتمام هذه المرحلة.
3. **التحق وتخرج:** إذا كان الفرد قد تخرج من أي مرحلة تعليمية نظامية ولم يلتحق بأي مرحلة بعدها.
4. **لم يلتحق أبداً:** إذا كان الفرد غير ملتحق حالياً ولم يسبق له الالتحاق بأي مرحلة تعليمية نظامية.

##### عدد سنوات الدراسة التي أتمها الفرد بنجاح:

بالنسبة للفرد الملتحق حالياً أو الذي التحق وترك أو الذي التحق وتخرج، تكون عدد سنوات الدراسة النظامية التي أتمها بنجاح هي السنوات الكاملة، ولا تشمل سنوات الانقطاع وسنوات الرسوب، كما لا تشمل السنة الحالية التي لم تنته للملتحق حالياً ولا تعتبر الدورات التدريبية ضمن عدد سنوات الدراسة النظامية.

## المستوى التعليمي والتخصص (للأفراد 10 سنوات فأكثر)

### المستوى التعليمي:

هو أعلى مؤهل علمي أتمه الفرد بنجاح ، ويكون المستوى التعليمي للأفراد الذين أعمارهم 10 سنوات فأكثر ويصنفون كالتالي:

**أمي:** إذا كان الفرد لا يستطيع القراءة أو الكتابة بأي لغة كانت ولم يحصل على أي شهادة من التعليم النظامي.  
**ملم:** إذا كان الفرد يستطيع القراءة والكتابة معاً دون إنهاء أي مرحلة من المراحل التعليمية المذكورة بحيث يمكنه قراءة وكتابة جملة بسيطة.

**أعلى مؤهل أنهاه الفرد بنجاح:** وذلك إذا كان الفرد حاصلاً على مؤهل دراسي أتمه بنجاح ابتدائي فأعلى، حيث يعتبر مؤهل كل من أنهى الصف السادس بنجاح من المرحلة الأساسية (ابتدائي) وكل من أنهى الصف التاسع بنجاح من المرحلة الأساسية (إعدادي) وكل من أنهى امتحان الثانوية العامة (التوجيهي) من المرحلة الثانوية (ثانوي). أما باقي المستويات فهي: دبلوم متوسط، بكالوريوس، دبلوم عال، ماجستير، دكتوراه.

**أما التخصص** فهو اسم الموضوع والتخصص الدقيق الذي أنهاه الفرد بنجاح، وقد رمزت المستويات التعليمية والتخصصات حسب دليل المستوى التعليمي والتخصص المعتمد في الجهاز.

### مكان الحصول على أعلى مؤهل علمي:

للأفراد (ابتدائي فأعلى) يكون المكان الذي حصل منه الفرد على هذا المؤهل (المستوى التعليمي) بغض النظر عن المكان الملتحق به حالياً ويصنف إلى :

1. فلسطين: إذا كان المكان الذي أنهى به أعلى مؤهل علمي (المستوى التعليمي) هو داخل الأراضي الفلسطينية.
2. دول عربية: إذا كان هذا المكان في إحدى الدول العربية.
3. دول آسيوية وإفريقية غير عربية: إذا كان هذا المكان في إحدى الدول غير العربية في قارتي آسيا وإفريقيا (باستثناء دول الاتحاد السوفييتي سابقاً).
4. أوروبا الشرقية: إذا كان المكان في إحدى دول أوروبا الشرقية ودول الاتحاد السوفييتي سابقاً (دول المنظومة الاشتراكية سابقاً).
5. أوروبا الغربية: إذا كان المكان في إحدى دول أوروبا الغربية.
6. أمريكا الشمالية: إذا كان المكان في الولايات المتحدة الأمريكية أو كندا.
7. أمريكا اللاتينية: إذا كان المكان في أمريكا الجنوبية أو الوسطى.
8. أخرى: إذا كانت في قارة (أوقيانوسيا) مثل استراليا أو في أي دولة غير تابعة لأي مكان مصنف سابقاً.

### العلاقة بقوة العمل (للأفراد 10 سنوات فأكثر):

#### مفهوم العمل:

هو الجهد المبذول في جميع الأنشطة التي يمارسها الأفراد بهدف الربح أو الحصول على أجر معين، سواء أكانت على شكل راتب شهري أو أجره أسبوعية أو بالميأومة أو على القطعة، أو نسبة من الأرباح أو سمسرة أو غير ذلك من الطرق. كذلك فإن العمل بدون أجر أو عائد في مصلحة أو مشروع أو مزرعة للعائلة، تدخل ضمن مفهوم العمل إذا كانت طبيعة العمل معتمدة، كذلك فإن الأنشطة المعتادة للفرد في الأعمال التطوعية والخيرية لدى الغير دون أجر تعتبر عملاً.

### المشتغل:

هو الفرد الذي يباشر شغلا أو عملا معيناً منتجاً سواء أكان لحسابه أو لحساب الغير، بأجر أو بدون اجر، أو في مصلحة العائلة ويصنف المشتغلون حسب عدد ساعات العمل الأسبوعية إلى مشتغلين من (1-14) ساعة، ومشتغلين 15 ساعة فأكثر.

### المتعطل عن العمل:

هو الفرد الذي لم يعمل مطلقا خلال فترة الإسناد، ولم يكن مرتبطا بعمل معين، وهو قادر على العمل ويرغب في الحصول على عمل، وقام بالبحث عن فرصة عمل في هذه الفترة، كذلك فان الفرد المتوقف عن العمل، يعتبر عاطلا عن العمل، حتى ولو كان يتوقع العودة أو كان مستعدا للعودة في حال استدعائه للعمل. ويقسم المتعطلون عن العمل إلى مجموعتين: المتعطلين الذين سبق لهم العمل، والمتعطلين الذين لم يسبق لهم العمل.

### نوع العلاقة بقوة العمل:

1. **مشتغل من 1-14 ساعة:** هو الفرد الذي عمره (10 سنوات فأكثر) وينطبق عليه مفهوم العمل السابق الذكر ويعمل أو عمل من (1-14) ساعة في الأسبوع السابق لليلة الإسناد.
2. **مشتغل 15 ساعة فأكثر:** هو الفرد الذي عمره (10 سنوات فأكثر) وينطبق عليه مفهوم العمل السابق الذكر ويعمل أو عمل 15 ساعة فأكثر في الأسبوع السابق لليلة الإسناد.
3. **متعطل سبق له العمل:** هو الفرد الذي عمره (10 سنوات فأكثر) وينطبق عليه مفهوم التعطل عن العمل وكان يعمل في السابق ولكنه حاليا متعطل عن العمل لأي سبب من الأسباب.
4. **متعطل لم يسبق له العمل:** هو الفرد الذي عمره (10 سنوات فأكثر) وينطبق عليه مفهوم التعطل عن العمل ولم يسبق له أن عمل في حياته في عمل معتاد.
5. **طالب متفرغ للدراسة:** هو الفرد الذي عمره (10 سنوات فأكثر) والذي يواظب على دراسة منتظمة بهدف الحصول على مؤهل علمي، وغير مرتبط بعمل معين خلال فترة الإسناد، وتجدر الإشارة هنا إلى أن الأعمال المنزلية والهوايات لا تدخل ضمن العمل.
6. **متفرغ لأعمال المنزل:** هي الأنثى غير المشتغلة والقادرة على العمل ولا تبحث عنه، وغير المنتظمة في دراسة معينة وتقوم بأعمال المنزل بهدف خدمة الأسرة، ولا يشمل ذلك خدمة بيوت الغير مقابل أجر نقدي أو عيني إذ أن هذا النوع من الخدمة يعتبر ضمن العمل.
7. **عاجز عن العمل:** هو الفرد الذي لا يمكنه مباشرة أي نوع من العمل بسبب إصابته بمرض مزمن، أو بسبب أية إعاقة، وتشمل هذه الفئة أيضا جميع الأفراد غير القادرين على العمل بسبب تقدمهم في السن.
8. **لا يعمل ولا يبحث عن عمل:** إذا كان الفرد قادراً على العمل، ولكنه لا يرغب في العمل، ولا يبحث عنه وذلك لوجود إيراد له من عقارات وغيرها.
9. **أخرى:** تشمل أي فرد لم ينطبق عليه جميع ما ذكر سابقا مثل، المسجون، أو الفرد القادر على العمل إلا أنه لا يرغب به ولا يبحث عنه، وليس له إيراد من جهة أخرى، مثل الأبناء والبنات غير الملتحقين بالمدارس ولا تنطبق عليهم أي حالة مما سبق.

## المهنة الرئيسية:

المقصود بالمهنة الرئيسية هي الحرفة أو نوع العمل الذي يباشره الفرد إذا كان مشغلاً، أو الذي باشره سابقاً إذا كان متعطلاً سبق له العمل، والمقصود بالمهنة الرئيسية هي المهنة التي يقضي فيها المشتغل أكثر من نصف وقت العمل، أو الأكثر تكراراً خلال الأشهر الثلاثة السابقة لليلة العد.

## النشاط الاقتصادي:

يقصد بالنشاط الاقتصادي طبيعة النشاط الاقتصادي الرئيسي الذي تباشره المنشأة أو الجهة التي يعمل فيها الفرد المشتغل والذي تمت ممارسته في السابق للمتعلل الذي سبق له العمل أما بالنسبة للمشتغلين خارج المنشآت فإن نشاطهم الاقتصادي يستمد من نوع العمل الذي يمارسونه.

## القطاع:

وهو القطاع التابع له جهة العمل (المنشأة) التي يعمل فيها الفرد حالياً أو آخر مكان كان يعمل فيه إذا كان متعطلاً سبق له العمل، حيث صنف القطاع:

1. **خاص وطني:** إذا كان الفرد يعمل أو عمل سابقاً في منشأة مملوكة لفرد أو مجموعة أفراد أو مؤسسات فلسطينية بنسبة 51% فأكثر.
2. **خاص أجنبي:** إذا كان الفرد يعمل أو عمل سابقاً لدى منشأة مملوكة للقطاع الخاص الأجنبي بنسبة 51% فأكثر.
3. **حكومة وطنية:** تشمل الحكومة المركزية والسلطات المحلية وشركات القطاع العام الحكومية.
4. **حكومة أجنبية:** تشمل أي مؤسسة حكومية تابعة لحكومة أجنبية.
5. **هيئة أو جمعية خيرية:** تشمل الجمعيات الخيرية أو أي مؤسسة لا تهدف إلى الربح.
6. **وكالة غوث:** تشمل مؤسسات وكالة الغوث لتشغيل اللاجئين الفلسطينيين.
7. **هيئة دولية:** تشمل الهيئات الدبلوماسية التابعة للأمم المتحدة أو أي منظمات دولية أو إقليمية (باستثناء وكالة الغوث).
8. **خارج المنشآت:** إذا تبين أن الشخص لا يعمل لدى منشأة ثابتة تابعة لإحدى القطاعات المذكورة حسب تعريف المنشأة.

## الحالة العملية الرئيسية:

توضح علاقة الفرد المشتغل أو المتعلل الذي سبق له العمل بالمنشأة التي يعمل فيها كأن يكون:

1. **صاحب عمل:** وهو الفرد الذي يعمل في منشأة يملكها أو يملك جزءاً منها (شريك) ويعمل تحت إشرافه أو لحسابه مستخدم واحد على الأقل بأجر. ويشمل ذلك أصحاب العمل الذين يديرون مشاريع أو مقاولات خارج المنشآت بشرط أن يعمل تحت إشرافهم أو لحسابهم مستخدم واحد على الأقل بأجر، ولا يعتبر حملة الأسهم في الشركات المساهمة أصحاب عمل حتى ولو عملوا فيها.
2. **يعمل لحسابه:** وهو الفرد الذي يعمل في منشأة يملكها أو يملك جزءاً منها (شريك) وليس بالمنشأة أي مستخدم يعمل بأجر ويشمل الأشخاص الذين يعملون لحسابهم خارج المنشآت.
3. **يعمل بأجر:** هو الفرد الذي يعمل لحساب فرد آخر أو لحساب منشأة أو جهة معينة وتحت إشرافها ويحصل مقابل عمله على أجر محدد، سواء أكان بأجر على شكل راتب شهري أو أجره أسبوعية أو بالميأومة أو على القطعة أو أي طريقة دفع أخرى. ويندرج تحت ذلك العاملون بالوزارات والهيئات الحكومية والعاملون بالشركات بالإضافة إلى الذين يعملون بأجر في مصلحة خاصة بالعائلة أو لدى الغير.

4. **يعمل لدى الأسرة دون أجر:** وهو الفرد الذي يعمل لحساب العائلة أي في مشروع أو مصلحة أو مزرعة للعائلة ولا يتقاضى نظير ذلك أي أجره وليس له نصيب محدد في الأرباح.
5. **أخرى:** تشمل أية حالات أخرى مثل العمل في الجمعيات الخيرية دون أجر، أو أي عمل تطوعي لدى الغير، وكذلك العمل لدى الغير دون أجر كعمل الصبية مثلاً.

#### مكان العمل:

- هو مكان الجهة التي يمارس فيها الفرد المشتغل عمله، وآخر مكان للمتعتل الذي سبق له العمل ويصنف إلى:
1. **في المسكن:** إذا كان مكان العمل في داخل المسكن ولا تعتبر الدكان (مثلاً) بجانب المنزل ولها باب رئيسي من الخارج وتقدم خدمات البيع للجمهور عامة (في المسكن) بل ضمن المحافظة نفسها.
  2. **ضمن نفس المحافظة:** إذا كان مكان العمل في إحدى التجمعات التابعة للمحافظة نفسها التي يقيم فيها الفرد.
  3. **في محافظة أخرى:** إذا كان مكان العمل في أحد التجمعات التابعة لمحافظة أخرى.
  4. **داخل إسرائيل:** إذا كان مكان العمل في إحدى المناطق الفلسطينية المحتلة عام 1948.
  5. **بالمستعمرات:** إذا كان مكان العمل في إحدى المستوطنات داخل الأراضي الفلسطينية في حدود عام 1967.
  6. **بالخارج:** إذا كان مكان العمل في إحدى الدول خارج الأراضي الفلسطينية.

#### البيانات الزوجية ( للأفراد 12 سنة فأكثر):

##### الحالة الزوجية:

ويقصد بها تحديد الحالة الزوجية للفرد والتي تعني حالة الفرد الشخصية والتي يكون عليها ذلك الفرد الذي يبلغ من العمر 12 سنة فأكثر وقت الإسناد الزمني للتعديد والمتعلقة بقوانين وعادات الزواج المعمول بها في البلد. وقد تكون إحدى الحالات التالية:

1. **لم يتزوج أبدا:** وهو الفرد الذي يبلغ عمره 12 سنة فأكثر، ولم يتزوج زوجاً فعلياً وفقاً للعرف السائد (أي لم يتم الدخول بعد) ولم يعقد قرانه ولم يكن قد تزوج في السابق.
2. **عقد قران لأول مرة:** هو الفرد الذي يبلغ عمره 12 سنة فأكثر، وقد تم تسجيل عقد زواج رسمي له من قبل المحكمة ولكنه لم يتزوج فعلياً وفقاً للعرف السائد (أي لم يتم الدخول بعد) وليس مطلقاً أو أرملاً من زواج سابق، ولا يشمل الفرد المتزوج حالياً وعقد قرانه للمرة الثانية حيث يعتبر متزوجاً.
3. **متزوج:** هو الفرد الذي يبلغ عمره 12 سنة فأكثر والمتزوج زوجاً فعلياً وفقاً للعرف السائد سواء أكان الزوجان يقيمان معاً وقت الإسناد الزمني أم لا. وبغض النظر عن حالته السابقة.
4. **مطلق:** هو الفرد الذي يبلغ من العمر 12 سنة فأكثر وسبق له الزواج فعلاً وانفصم (انحل) آخر زواج بالطلاق المسجل شرعاً ولم يتزوج مرة أخرى.
5. **أرمل:** هو الفرد الذي يبلغ عمره 12 سنة فأكثر وسبق له الزواج فعلاً ولكن انفصم (انحل) آخر زواج له بوفاة الطرف الآخر، ولم يتزوج مرة أخرى.

#### العمر عند الزواج الأول بالسنوات الكاملة:

يمثل العمر عند الدخول لأول مرة بالسنوات الكاملة للأفراد المتزوجين أو المطلقين أو الأرمال، وليس العمر وقت عقد القران لمن تم زواجهم فعلياً بعد تاريخ عقد القران حيث أن المقصود بالعمر عند الزواج الأول: هو عمر الفرد بالسنوات الكاملة في وقت إتمام الزواج الفعلي.



### مدة الحياة الزوجية بالسنوات الكاملة:

هي الفترة الفاصلة بين تاريخ الزواج الفعلي وتاريخ المقابلة بالنسبة للمتزوجات حالياً ولمرة واحدة، أو مجموع الفترات الفاصلة بين تاريخ الزواج الفعلي وتاريخ انحلال الزواج سواء بالطلاق أو الترميل للمتزوجات أكثر من مرة أو متزوجات لمرة واحدة، أي مجموع السنوات التي قضتها المرأة في عصمة زوج.

### المولود الحي:

أي مولود ولد حياً وصرخ أو بكى عند الولادة أو ظهرت عليه أي علامة أخرى من علامات الحياة عند الولادة حتى وإن مات بعدها بلحظات.

### المولود الباقي على قيد الحياة:

هو من ولد حياً ولا يزال على قيد الحياة حتى لحظة الإسناد الزمني مهما كان عمره وسواء أكان مقيماً مع الأم أو غير مقيم معها.

### الولادات خلال الـ 12 شهراً السابقة:

تمثل الولادات التي حدثت للمرأة خلال الـ 12 شهراً السابقة لليلة الإسناد الزمني وتشمل الولادات الحية التي حدثت خلال الفترة 1996/12/10 - 1997/12/9 بصرف النظر عما إذا كان المولود ما زال على قيد الحياة أو توفي قبل لحظة الإسناد.

## الفصل الثالث ملخص النتائج النهائية

مقدمة:

بعد الانتهاء من عملية عد السكان في 1997/12/24 قام العدادون والمراقبون بإجراء مراجعة مكتبية وإعداد النتائج الأولية يدوياً في الفترة من 25 - 1997/12/28، وتم إعلان النتائج الأولية بتاريخ 1998/2/26. وبعد ذلك تم القيام بمعالجة بيانات التعداد والقيام بعمليات مراجعة الكشوف لفحص شمولية البيانات واتساقها وفحص الجداول بصورتها النهائية وتم إعلان النتائج النهائية في 1998/11/30.

### 1. النتائج النهائية لعدد السكان:

تشير النتائج النهائية لعدد السكان الكلي في محافظة دير البلح ليلة 9-10/12/1997 بأنه يساوي 147,877 فرداً. منهم 74,819 من الذكور و 73,058 من الإناث.

ويشمل هذا العدد ما يلي:

#### 1.1 النتائج النهائية للأفراد الذين تم عددهم فعلاً:

تشير النتائج النهائية إلى أن عدد السكان الذين تم عددهم فعلاً في لحظة الإسناد الزمني يبلغ 144,890 فرداً. بلغ عدد الذكور منهم 73,246 فرداً وعدد الإناث 71,644 فرداً. ولا يشمل هذا العدد تقديرات عدد السكان الذين لم يتم عددهم على ضوء نتائج الدراسة البعدية.

#### 2.1 تقدير عدد السكان الذين لم يتم عددهم على ضوء نتائج الدراسة البعدية:

أظهرت نتائج الدراسة البعدية. أن تقدير عدد السكان الذين لم يتم عددهم فعلاً هو 2,987 فرداً منهم 1,573 من الذكور و 1,414 من الإناث.

### 2. النتائج النهائية لعدد الأسر:

تشير النتائج النهائية للتعداد أن عدد الأسر التي تم عددها فعلاً هو 20,868 أسرة منها 20,866 أسرة خاصة يقطنها 144,878 فرداً و 2 مساكن عامة (اسر جماعية) يقطنها 12 فرداً.

هذا وقد بينت النتائج النهائية أن نسبة الجنس للأفراد الذين تم عددهم فعلاً هي 102.2 ذكراً لكل 100 أنثى، وأن متوسط حجم الأسرة في محافظة دير البلح هو 6.9 فرداً.

كما أظهرت النتائج النهائية أن 31.3% من السكان يقيمون في المناطق والتجمعات الحضرية، في حين أن ما نسبته 65.6% يقيمون في المخيمات، و 3.1% يقيمون في التجمعات الريفية.

جدول 1: إجمالي السكان حسب نوع التجمع والجنس

Table 1: Total Population by Type of Locality and Sex

Type of Locality	كلا الجنسين Both Sexes	اناث Female	ذكور Male	نوع التجمع
Urban	45285	22469	22816	حضر
Rural	4512	2245	2267	ريف
Camps	95093	46930	48163	مخيمات
<b>Total</b>	<b>144890</b>	<b>71644</b>	<b>73246</b>	<b>المجموع</b>

جدول 2: السكان الفلسطينيون المولودون داخل الأراضي الفلسطينية وخارجها حسب فئات العمر بالسنوات والجنس

Table 2: Native (Inside Palestinian Territory) and Foreign Born Palestinian Population by Age Groups in Years and Sex

Age Groups	المجموع Total			مكان الولادة والجنس									فئات العمر						
				غير مبين Not Stated			خارج الأراضي الفلسطينية Outside Palestinian Territory			إسرائيل Israel				داخل مناطق 1948 Inside 1948 Areas			داخل الأراضي الفلسطينية Inside Palestinian Territory		
	كلا الجنسين Both Sexes	انث Female	ذكور Male	كلا الجنسين Both Sexes	انث Female	ذكور Male	كلا الجنسين Both Sexes	انث Female	ذكور Male	كلا الجنسين Both Sexes	انث Female	ذكور Male		كلا الجنسين Both Sexes	انث Female	ذكور Male	كلا الجنسين Both Sexes	انث Female	ذكور Male
Less Than One Year	5226	2583	2643	-	-	-	47	23	24	1	1	-	-	-	-	5178	2559	2619	أقل من سنة
1 - 4	22439	11005	11434	1	1	-	839	399	440	9	4	5	-	-	-	21590	10601	10989	4 - 1
5 - 9	24548	11905	12643	-	-	-	2095	1038	1057	1	-	1	-	-	-	22452	10867	11585	9 - 5
10 - 14	18127	8731	9396	-	-	-	2015	970	1045	1	1	-	-	-	-	16111	7760	8351	14 - 10
15 - 19	15070	7271	7799	1	1	-	1701	868	833	3	3	-	-	-	-	13365	6399	6966	19 - 15
20 - 24	12729	6131	6598	2	2	-	1185	605	580	25	21	4	-	-	-	11517	5503	6014	24 - 20
25 - 29	9693	4750	4943	-	-	-	676	363	313	13	12	1	-	-	-	9004	4375	4629	29 - 25
30 - 34	9425	4480	4945	-	-	-	249	158	91	9	7	2	-	-	-	9167	4315	4852	34 - 30
35 - 39	6440	3148	3292	-	-	-	183	132	51	7	5	2	-	-	-	6250	3011	3239	39 - 35
40 - 44	4903	2518	2385	-	-	-	154	105	49	27	23	4	-	-	-	4722	2390	2332	44 - 40
45 - 49	4161	2086	2075	1	1	-	117	88	29	296	154	142	310	168	142	3437	1675	1762	49 - 45
50 - 54	2900	1598	1302	5	2	3	59	53	6	-	-	-	2176	1185	991	660	358	302	54 - 50
55 - 59	2148	1335	813	2	1	1	37	34	3	-	-	-	1717	1074	643	392	226	166	59 - 55
60 - 64	2240	1246	994	1	1	-	22	20	2	-	-	-	1873	1033	840	344	192	152	64 - 60
65 - 69	1917	1153	764	1	-	1	34	28	6	-	-	-	1587	940	647	295	185	110	69 - 65
70 - 74	1291	761	530	1	1	-	30	26	4	-	-	-	1061	617	444	199	117	82	74 - 70
75 - 79	705	367	338	2	1	1	24	22	2	-	-	-	571	288	283	108	56	52	79 - 75
80 - 84	424	266	158	1	-	1	17	17	-	-	-	-	349	219	130	57	30	27	84 - 80
85 - 89	159	66	93	-	-	-	1	1	-	-	-	-	136	59	77	22	6	16	89 - 85
90 - 94	135	85	50	1	-	1	4	3	1	-	-	-	113	72	41	17	10	7	94 - 90
95+	71	35	36	-	-	-	3	2	1	-	-	-	56	28	28	12	5	7	+95
Not Stated	24	13	11	1	1	-	12	7	5	-	-	-	1	-	1	10	5	5	غير مبين
<b>Total</b>	<b>144775</b>	<b>71533</b>	<b>73242</b>	<b>20</b>	<b>12</b>	<b>8</b>	<b>9504</b>	<b>4962</b>	<b>4542</b>	<b>392</b>	<b>231</b>	<b>161</b>	<b>9950</b>	<b>5683</b>	<b>4267</b>	<b>124909</b>	<b>60645</b>	<b>64264</b>	<b>مجموع</b>

جدول 3: السكان الفلسطينيون المولودون داخل الأراضي الفلسطينية حسب المحافظة والجنس وفئات العمر بالسنوات

Table 3: Palestinian Population Born Inside Palestinian Territory by Governorate, Sex and Age Groups in Years

Governorate	Sex	المجموع Total	العمر بالسنوات											الجنس	المحافظة	
			Age Groups in Years													
			أقل من سنة Less Than One Year	9 - 1	19 - 10	29 - 20	39 - 30	49 - 40	59 - 50	69 - 60	79 - 70	89 - 80	+90	غير مبين Not Stated		
Jenin	M	5	-	2	3	-	-	-	-	-	-	-	-	-	ذ	جنين
	F	8	-	2	2	2	-	1	1	-	-	-	-	-	إ	
	T	13	-	4	5	2	-	1	1	-	-	-	-	-	م	
Tubas	M	1	-	-	-	-	-	-	-	-	-	-	-	-	ذ	طوباس
	F	3	-	1	1	-	-	-	-	-	-	-	-	-	إ	
	T	4	-	2	1	-	-	-	-	-	-	-	-	-	م	
Tulkarm	M	10	-	1	2	-	-	4	1	-	-	-	-	-	ذ	طولكرم
	F	23	-	2	8	5	5	1	2	-	-	-	-	-	إ	
	T	33	-	3	10	5	5	5	3	-	-	-	-	-	م	
Qalqiliya	M	7	-	1	6	-	-	-	-	-	-	-	-	-	ذ	قلقيلية
	F	21	-	4	10	1	3	2	-	1	-	-	-	-	إ	
	T	28	-	5	16	1	3	2	-	1	-	-	-	-	م	
Salfit	M	-	-	-	-	-	-	-	-	-	-	-	-	-	ذ	سلفيت
	F	3	-	-	-	1	1	-	-	1	1	-	-	-	إ	
	T	3	-	1	-	-	-	-	-	1	1	-	-	-	م	
Nablus	M	5	-	2	1	2	1	1	1	-	-	-	-	-	ذ	نابلس
	F	46	-	17	12	13	-	-	1	1	-	-	-	1	إ	
	T	51	-	18	14	14	1	-	1	1	-	-	-	1	م	
Ramallah & Al-Bireh	M	9	-	4	1	-	1	-	1	-	4	1	2	-	ذ	رام الله والبيرة
	F	49	-	25	10	8	-	-	-	8	10	6	-	-	إ	
	T	58	-	29	10	9	-	-	1	-	9	7	2	-	م	

جدول (3 تابع): السكان الفلسطينيون المولودون داخل الأراضي الفلسطينية حسب المحافظة والجنس وفئات العمر بالسنوات

Table (3 Cont.): Palestinian Population Born Inside Palestinian Territory by Governorate, Sex and Age Groups in Years

Governorate	Sex	المجموع Total	العمر بالسنوات											الجنس	المحافظة	
			Age Groups in Years													
			أقل من سنة Less Than One Year	9 - 1	19 - 10	29 - 20	39 - 30	49 - 40	59 - 50	69 - 60	79 - 70	89 - 80	+90	غير مبيّن Not Stated		
Jerusalem	M	18	-	2	4	1	2	2	1	2	1	-	-	-	ذ	القدس
	F	35	-	6	8	7	4	3	4	1	-	-	-	إ		
	T	53	-	8	12	7	5	6	2	2	-	-	-	م		
Jericho	M	9	-	-	7	1	1	-	-	-	-	-	-	ذ	أريحا	
	F	57	-	1	28	17	7	2	-	-	-	-	-	إ		
	T	66	-	1	35	18	8	2	-	-	-	-	-	م		
Bethlehem	M	-	-	-	-	-	-	-	-	-	-	-	-	ذ	بيت لحم	
	F	16	-	3	2	7	1	-	-	-	-	-	-	إ		
	T	16	-	3	2	7	1	-	-	-	-	-	-	م		
Hebron	M	10	-	3	3	-	1	1	2	-	-	-	-	ذ	الخليل	
	F	57	-	1	11	26	13	4	1	-	-	-	-	إ		
	T	67	-	4	14	26	14	5	3	-	-	-	-	م		
West Bank	M	74	-	14	30	3	5	8	6	1	-	-	-	ذ	الضفة الغربية	
	F	318	-	22	112	88	56	13	4	1	-	-	-	إ		
	T	392	-	36	142	91	61	21	5	1	-	-	-	م		
North Gaza	M	348	-	67	79	100	45	2	-	-	-	-	-	ذ	شمال غزة	
	F	947	-	122	323	332	120	3	1	-	-	-	-	إ		
	T	1295	-	189	402	432	165	5	1	-	-	-	-	م		
Gaza	M	1239	-	264	223	251	196	22	6	2	-	-	-	ذ	غزة	
	F	2720	-	383	885	699	433	54	23	11	1	1	1	إ		
	T	3959	-	647	1108	950	629	76	29	17	3	1	1	م		

جدول (3 تابع): السكان الفلسطينيون المولودون داخل الأراضي الفلسطينية حسب المحافظة والجنس وفئات العمر بالسنوات

Table (3 Cont.): Palestinian Population Born Inside Palestinian Territory by Governorate, Sex and Age Groups in Years

Governorate	Sex	المجموع Total	العمر بالسنوات											الجنس	المحافظة	
			Age Groups in Years													
			أقل من سنة Less Than One Year	9 - 1	19 - 10	29 - 20	39 - 30	49 - 40	59 - 50	69 - 60	79 - 70	89 - 80	+90	غير مبين Not Stated		
Deir Al-Balah	M	61071	2601	22025	14586	9998	7386	3635	421	243	119	39	13	5	ذ	دير البلح
	F	53728	2544	20960	13119	7681	5391	3004	491	340	148	31	14	5	إ	
	T	114799	5145	42985	27705	17679	12777	6639	912	583	267	70	27	10	م	
Khan Yunis	M	977	7	168	256	207	188	124	13	5	6	2	1	-	ذ	خان يونس
	F	1689	4	165	325	489	396	275	20	5	8	2	-	-	إ	
	T	2666	11	333	581	696	584	399	33	10	14	4	1	-	م	
Rafah	M	555	2	59	130	106	163	89	2	2	2	-	-	-	ذ	رفح
	F	1243	-	64	188	388	420	177	3	1	1	1	-	-	إ	
	T	1798	2	123	318	494	583	266	5	3	3	1	-	-	م	
Gaza Strip	M	64190	2619	22567	15303	10613	8088	4089	460	256	133	43	14	5	ذ	قطاع غزة
	F	60327	2558	21455	14137	9766	7238	4009	571	369	169	35	15	5	إ	
	T	124517	5177	44022	29440	20379	15326	8098	1031	625	302	78	29	10	م	
Palestinian Territory	M	64264	2619	22574	15317	10643	8091	4094	468	262	134	43	14	5	ذ	الأراضي الفلسطينية
	F	60645	2559	21468	14159	9878	7326	4065	584	377	173	36	15	5	إ	
	T	124909	5178	44042	29476	20521	15417	8159	1052	639	307	79	29	10	م	

جدول 4: الأسر حسب حجم الأسرة وجنسية رب الأسرة

Table 4: Households by Household Size and Nationality of Head of Household

Household Size	المجموع Total	جنسية رب الأسرة Nationality of Head of Household					حجم الأسرة
		غير مبين Not Stated	أخرى Others	عرب آخرون Other Arabs	أردنيون Jordanians	فلسطينيون Palestinians	
1	631	-	-	-	-	631	1
2	1547	-	1	-	-	1546	2
3	1498	-	-	-	-	1498	3
4	1765	-	-	2	-	1763	4
5	2112	-	-	1	-	2111	5
6	2375	-	-	1	-	2374	6
7	2308	-	-	-	-	2308	7
8	2207	-	-	-	-	2207	8
9	1847	-	-	-	-	1847	9
10	1475	-	-	1	-	1474	10
11+	3101	-	-	-	-	3101	+11
<b>Total</b>	<b>20866</b>	-	<b>1</b>	<b>5</b>	-	<b>20860</b>	<b>المجموع</b>



جدول 5: جملة السكان (12 سنة فأكثر) في أسر فلسطينية حسب العلاقة برب الأسرة والحالة الزوجية والجنس والسكان خارج الأسر في المساكن العامة

**Table 5: Population (12 Years and Over) in Palestinian Households, by Relationship to Head of Household, Marital Status and Sex, and Number of Institutional Population**

Relation to Head of Household	الحالة الزوجية والجنس														العلاقة برب الأسرة
	المجموع Total		غير مبين Not Stated		أرمل Widowed		مطلق Divorced		متزوج Married		عقد قران لأول مرة Legally Married		لم يتزوج أبداً Never Married		
	إناث Female	ذكور Male	إناث Female	ذكور Male	إناث Female	ذكور Male	إناث Female	ذكور Male	إناث Female	ذكور Male	إناث Female	ذكور Male	إناث Female	ذكور Male	
Head of Household	1804	19056	4	-	1249	182	98	55	361	18510	2	41	90	268	رب الأسرة
Spouse	18855	16	-	-	-	-	-	-	18855	16	-	-	-	-	زوج / زوجة
Son / Daughter	14363	21182	32	40	52	7	306	69	115	3014	308	309	13550	17743	ابن / بنت
Father / Mother	1935	295	44	4	1473	109	47	2	371	180	-	-	-	-	أب / أم
Brother / Sister	1179	1359	16	12	41	2	107	12	37	474	35	39	943	820	أخ / أخت
Grand Father/Mother	78	6	-	1	75	1	-	-	3	4	-	-	-	-	جد / جدة
Grandchild	258	281	5	4	-	-	-	-	5	15	2	3	246	259	حفيد / حفيدة
Son / Daughter in Law	2985	25	-	-	7	-	-	-	2978	25	-	-	-	-	زوجة ابن / زوج بنت
Other Relatives	971	302	10	2	176	12	32	3	527	69	10	7	216	209	أقرباء آخرون
Others	17	8	-	-	4	-	1	-	8	3	-	1	4	4	آخرون
Total Population in Households	42445	42530	111	63	3077	313	591	141	23260	22310	357	400	15049	19303	مجموع السكان في أسر
Institutional Population	-	12	-	-	-	1	-	-	-	6	-	-	-	5	سكان في المساكن العامة
<b>Total Population</b>	<b>42445</b>	<b>42542</b>	<b>111</b>	<b>63</b>	<b>3077</b>	<b>314</b>	<b>591</b>	<b>141</b>	<b>23260</b>	<b>22316</b>	<b>357</b>	<b>400</b>	<b>15049</b>	<b>19308</b>	<b>مجموع السكان</b>

جدول 6: السكان الفلسطينيون في أسر ومساكن عامة حسب فئات العمر بالسنوات والجنس ونوع الأسرة ونوع التجمع

Table 6: Palestinian Population in Households and Institutions by Age Groups in Years, Sex, Household Type and Type of Locality

(حضر, Urban)

Age & Sex	المجموع Total	السكان في المساكن العامة Population in Institutions	Household Type				العمر والجنس
			أسرة مركبة Composite Household	أسرة ممتدة Extended Household	أسرة نوية Nuclear Household	أسرة من شخص واحد One Person Household	
<b>Male</b>							<b>ذكور</b>
0 - 4	4307	-	5	1567	2735	-	4 - 0
5 - 9	3878	-	1	1061	2816	-	9 - 5
10 - 14	3008	-	7	829	2172	-	14 - 10
15 - 19	2513	-	2	878	1622	11	19 - 15
20 - 24	2102	3	4	1045	1044	6	24 - 20
25 - 29	1496	2	3	789	695	7	29 - 25
30 - 34	1451	-	3	583	858	7	34 - 30
35 - 39	964	-	1	254	707	2	39 - 35
40 - 44	741	-	1	164	573	3	44 - 40
45 - 49	696	-	-	228	466	2	49 - 45
50 - 54	447	-	1	167	276	3	54 - 50
55 - 59	285	-	1	131	152	1	59 - 55
60 - 64	290	-	-	159	129	2	64 - 60
65 - 69	236	-	1	143	85	7	69 - 65
70 - 74	180	-	-	109	68	3	74 - 70
75 - 79	103	-	-	56	45	2	79 - 75
80 - 84	46	-	-	32	14	-	84 - 80
85+	64	-	-	45	17	2	+85
Not Stated	7	-	-	5	1	1	غير مبين
<b>Total</b>	<b>22814</b>	<b>5</b>	<b>30</b>	<b>8245</b>	<b>14475</b>	<b>59</b>	<b>المجموع</b>
<b>Female</b>							<b>إناث</b>
0 - 4	4210	-	3	1537	2670	-	4 - 0
5 - 9	3694	-	6	1058	2630	-	9 - 5
10 - 14	2733	-	3	750	1980	-	14 - 10
15 - 19	2397	-	5	964	1428	-	19 - 15
20 - 24	1881	-	1	987	890	3	24 - 20
25 - 29	1512	-	3	669	840	-	29 - 25
30 - 34	1350	-	1	442	907	-	34 - 30
35 - 39	971	-	1	278	692	-	39 - 35
40 - 44	844	-	3	256	584	1	44 - 40
45 - 49	696	-	-	283	406	7	49 - 45

جدول (6 تابع): السكان الفلسطينيون في أسر ومساكن عامة حسب فئات العمر بالسنوات والجنس ونوع الأسرة ونوع التجمع

Table (6 Cont.): Palestinian Population in Households and Institutions by Age Groups in Years, Sex, Household Type and Type of Locality  
(Urban, حضر)

Age & Sex	المجموع Total	السكان في المساكن العامة Population in Institutions	Household Type				العمر والجنس
			أسرة مركبة Composite Household	أسرة ممتدة Extended Household	أسرة نوية Nuclear Household	أسرة من شخص واحد One Person Household	
50 - 54	565	-	1	297	259	8	54 - 50
55 - 59	390	-	-	253	130	7	59 - 55
60 - 64	374	-	-	272	94	8	64 - 60
65 - 69	343	-	1	251	80	11	69 - 65
70 - 74	240	-	-	177	42	21	74 - 70
75 - 79	96	-	-	77	10	9	79 - 75
80 - 84	82	-	-	65	8	9	84 - 80
85+	51	-	-	40	5	6	+85
Not Stated	7	-	-	6	-	1	غير مبين
<b>Total</b>	<b>22436</b>	-	<b>28</b>	<b>8662</b>	<b>13655</b>	<b>91</b>	<b>المجموع كلا الجنسين</b>
<b>Both Sexes</b>							
0 - 4	8517	-	8	3104	5405	-	4 - 0
5 - 9	7572	-	7	2119	5446	-	9 - 5
10 - 14	5741	-	10	1579	4152	-	14 - 10
15 - 19	4910	-	7	1842	3050	11	19 - 15
20 - 24	3983	3	5	2032	1934	9	24 - 20
25 - 29	3008	2	6	1458	1535	7	29 - 25
30 - 34	2801	-	4	1025	1765	7	34 - 30
35 - 39	1935	-	2	532	1399	2	39 - 35
40 - 44	1585	-	4	420	1157	4	44 - 40
45 - 49	1392	-	-	511	872	9	49 - 45
50 - 54	1012	-	2	464	535	11	54 - 50
55 - 59	675	-	1	384	282	8	59 - 55
60 - 64	664	-	-	431	223	10	64 - 60
65 - 69	579	-	2	394	165	18	69 - 65
70 - 74	420	-	-	286	110	24	74 - 70
75 - 79	199	-	-	133	55	11	79 - 75
80 - 84	128	-	-	97	22	9	84 - 80
85+	115	-	-	85	22	8	+85
Not Stated	14	-	-	11	1	2	غير مبين
<b>Total</b>	<b>45250</b>	<b>5</b>	<b>58</b>	<b>16907</b>	<b>28130</b>	<b>150</b>	<b>المجموع</b>

جدول (6 تابع): السكان الفلسطينيون في أسر ومساكن عامة حسب فئات العمر بالسنوات والجنس ونوع الأسرة ونوع التجمع

Table (6 Cont.): Palestinian Population in Households and Institutions by Age Groups in Years, Sex, Household Type and Type of Locality  
(ريف, Rural)

Age & Sex	المجموع Total	السكان في المساكن العامة Population in Institutions	Household Type				العمر والجنس
			أسرة مركبة Composite Household	أسرة ممتدة Extended Household	أسرة نوية Nuclear Household	أسرة من شخص واحد One Person Household	
<b>Male</b>							ذكور
0 - 4	421	-	1	152	268	-	4 - 0
5 - 9	387	-	2	110	275	-	9 - 5
10 - 14	276	-	-	72	204	-	14 - 10
15 - 19	225	-	2	80	143	-	19 - 15
20 - 24	214	-	-	114	98	2	24 - 20
25 - 29	174	-	-	91	82	1	29 - 25
30 - 34	144	-	1	63	79	1	34 - 30
35 - 39	106	-	1	32	73	-	39 - 35
40 - 44	68	-	-	16	52	-	44 - 40
45 - 49	69	-	-	20	48	1	49 - 45
50 - 54	38	-	-	13	25	-	54 - 50
55 - 59	38	-	-	14	22	2	59 - 55
60 - 64	31	-	-	15	16	-	64 - 60
65 - 69	35	-	-	22	12	1	69 - 65
70 - 74	14	-	1	7	6	-	74 - 70
75 - 79	15	-	-	8	6	1	79 - 75
80 - 84	5	-	1	2	1	1	84 - 80
85+	7	-	-	4	3	-	+85
Not Stated	-	-	-	-	-	-	غير مبين
<b>Total</b>	<b>2267</b>	<b>-</b>	<b>9</b>	<b>835</b>	<b>1413</b>	<b>10</b>	<b>المجموع</b>
<b>Female</b>							إناث
0 - 4	402	-	2	145	255	-	4 - 0
5 - 9	321	-	-	89	232	-	9 - 5
10 - 14	252	-	-	85	167	-	14 - 10
15 - 19	205	-	-	91	114	-	19 - 15
20 - 24	213	-	-	117	96	-	24 - 20
25 - 29	165	-	1	73	91	-	29 - 25
30 - 34	151	-	-	52	99	-	34 - 30
35 - 39	113	-	2	33	78	-	39 - 35
40 - 44	84	-	1	28	55	-	44 - 40
45 - 49	72	-	-	21	51	-	49 - 45

جدول (6 تابع): السكان الفلسطينيون في أسر ومساكن عامة حسب فئات العمر بالسنوات والجنس ونوع الأسرة ونوع التجمع

Table (6 Cont.): Palestinian Population in Households and Institutions by Age Groups in Years, Sex, Household Type and Type of Locality  
(ريف, Rural)

Age & Sex	المجموع Total	السكان في المساكن العامة Population in Institutions	Household Type				العمر والجنس
			أسرة مركبة Composite Household	أسرة ممتدة Extended Household	أسرة نوية Nuclear Household	أسرة من شخص واحد One Person Household	
50 - 54	67	-	-	35	28	4	54 - 50
55 - 59	62	-	-	40	19	3	59 - 55
60 - 64	43	-	1	32	9	1	64 - 60
65 - 69	44	-	1	33	7	3	69 - 65
70 - 74	20	-	1	16	2	1	74 - 70
75 - 79	13	-	1	8	3	1	79 - 75
80 - 84	7	-	-	6	1	-	84 - 80
85+	5	-	-	5	-	-	+85
Not Stated	-	-	-	-	-	-	غير مبين
<b>Total</b>	<b>2239</b>	-	<b>10</b>	<b>909</b>	<b>1307</b>	<b>13</b>	<b>المجموع كلا الجنسين</b>
<b>Both Sexes</b>							
0 - 4	823	-	3	297	523	-	4 - 0
5 - 9	708	-	2	199	507	-	9 - 5
10 - 14	528	-	-	157	371	-	14 - 10
15 - 19	430	-	2	171	257	-	19 - 15
20 - 24	427	-	-	231	194	2	24 - 20
25 - 29	339	-	1	164	173	1	29 - 25
30 - 34	295	-	1	115	178	1	34 - 30
35 - 39	219	-	3	65	151	-	39 - 35
40 - 44	152	-	1	44	107	-	44 - 40
45 - 49	141	-	-	41	99	1	49 - 45
50 - 54	105	-	-	48	53	4	54 - 50
55 - 59	100	-	-	54	41	5	59 - 55
60 - 64	74	-	1	47	25	1	64 - 60
65 - 69	79	-	1	55	19	4	69 - 65
70 - 74	34	-	2	23	8	1	74 - 70
75 - 79	28	-	1	16	9	2	79 - 75
80 - 84	12	-	1	8	2	1	84 - 80
85+	12	-	-	9	3	-	+85
Not Stated	-	-	-	-	-	-	غير مبين
<b>Total</b>	<b>4506</b>	-	<b>19</b>	<b>1744</b>	<b>2720</b>	<b>23</b>	<b>المجموع</b>

جدول (6 تابع): السكان الفلسطينيون في أسر ومساكن عامة حسب فئات العمر بالسنوات والجنس ونوع الأسرة ونوع التجمع

Table (6 Cont.): Palestinian Population in Households and Institutions by Age Groups in Years, Sex, Household Type and Type of Locality  
(مخيمات, Camps)

Age & Sex	المجموع Total	السكان في المساكن العامة Population in Institutions	Household Type				العمر والجنس
			أسرة مركبة Composite Household	أسرة ممتدة Extended Household	أسرة نوية Nuclear Household	أسرة من شخص واحد One Person Household	
<b>Male</b>							<b>ذكور</b>
0 - 4	9349	-	10	2831	6508	-	4 - 0
5 - 9	8378	-	8	2020	6350	-	9 - 5
10 - 14	6112	-	4	1475	4633	-	14 - 10
15 - 19	5061	-	9	1564	3480	8	19 - 15
20 - 24	4282	-	7	2003	2247	25	24 - 20
25 - 29	3273	2	6	1558	1687	20	29 - 25
30 - 34	3350	-	2	1163	2174	11	34 - 30
35 - 39	2222	-	2	504	1708	8	39 - 35
40 - 44	1576	-	1	335	1237	3	44 - 40
45 - 49	1310	2	2	362	934	10	49 - 45
50 - 54	817	3	3	301	505	5	54 - 50
55 - 59	490	-	1	214	267	8	59 - 55
60 - 64	673	-	-	331	333	9	64 - 60
65 - 69	493	-	1	246	241	5	69 - 65
70 - 74	336	-	-	175	160	1	74 - 70
75 - 79	220	-	1	123	92	4	79 - 75
80 - 84	107	-	1	56	45	5	84 - 80
85+	108	-	-	63	41	4	+85
Not Stated	4	-	-	3	1	-	غير مبين
<b>Total</b>	<b>48161</b>	<b>7</b>	<b>58</b>	<b>15327</b>	<b>32643</b>	<b>126</b>	<b>المجموع</b>
<b>Female</b>							<b>إناث</b>
0 - 4	8976	-	12	2767	6197	-	4 - 0
5 - 9	7890	-	3	1898	5989	-	9 - 5
10 - 14	5746	-	9	1405	4332	-	14 - 10
15 - 19	4669	-	3	1722	2943	1	19 - 15
20 - 24	4037	-	8	1853	2172	4	24 - 20
25 - 29	3073	-	3	1135	1934	1	29 - 25
30 - 34	2979	-	4	892	2082	1	34 - 30
35 - 39	2064	-	1	520	1538	5	39 - 35
40 - 44	1590	-	3	475	1106	6	44 - 40
45 - 49	1318	-	4	493	803	18	49 - 45

جدول (6 تابع): السكان الفلسطينيون في أسر ومساكن عامة حسب فئات العمر بالسنوات والجنس ونوع الأسرة ونوع التجمع

Table (6 Cont.): Palestinian Population in Households and Institutions by Age Groups in Years, Sex, Household Type and Type of Locality  
(مخيمات, Camps)

Age & Sex	المجموع Total	السكان في المساكن العامة Population in Institutions	Household Type				العمر والجنس
			أسرة مركبة Composite Household	أسرة ممتدة Extended Household	أسرة نوية Nuclear Household	أسرة من شخص واحد One Person Household	
50 - 54	966	-	5	470	463	28	54 - 50
55 - 59	883	-	1	511	342	29	59 - 55
60 - 64	829	-	-	515	277	37	64 - 60
65 - 69	766	-	1	526	181	58	69 - 65
70 - 74	501	-	6	346	85	64	74 - 70
75 - 79	258	-	2	181	41	34	79 - 75
80 - 84	177	-	-	127	24	26	84 - 80
85+	130	-	-	98	12	20	+85
Not Stated	6	-	-	5	1	-	غير مبين
<b>Total</b>	<b>46858</b>	-	<b>65</b>	<b>15939</b>	<b>30522</b>	<b>332</b>	<b>المجموع</b>
<b>Both Sexes</b>							<b>كلا الجنسين</b>
0 - 4	18325	-	22	5598	12705	-	4 - 0
5 - 9	16268	-	11	3918	12339	-	9 - 5
10 - 14	11858	-	13	2880	8965	-	14 - 10
15 - 19	9730	-	12	3286	6423	9	19 - 15
20 - 24	8319	-	15	3856	4419	29	24 - 20
25 - 29	6346	2	9	2693	3621	21	29 - 25
30 - 34	6329	-	6	2055	4256	12	34 - 30
35 - 39	4286	-	3	1024	3246	13	39 - 35
40 - 44	3166	-	4	810	2343	9	44 - 40
45 - 49	2628	2	6	855	1737	28	49 - 45
50 - 54	1783	3	8	771	968	33	54 - 50
55 - 59	1373	-	2	725	609	37	59 - 55
60 - 64	1502	-	-	846	610	46	64 - 60
65 - 69	1259	-	2	772	422	63	69 - 65
70 - 74	837	-	6	521	245	65	74 - 70
75 - 79	478	-	3	304	133	38	79 - 75
80 - 84	284	-	1	183	69	31	84 - 80
85+	238	-	-	161	53	24	+85
Not Stated	10	-	-	8	2	-	غير مبين
<b>Total</b>	<b>95019</b>	<b>7</b>	<b>123</b>	<b>31266</b>	<b>63165</b>	<b>458</b>	<b>المجموع</b>

جدول (6 تابع): السكان الفلسطينيون في أسر ومساكن عامة حسب فئات العمر بالسنوات والجنس ونوع الأسرة ونوع التجمع

Table (6 Cont.): Palestinian Population in Households and Institutions by Age Groups in Years, Sex, Household Type and Type of Locality

(المجموع، Total)

Age & Sex	المجموع Total	السكان في المساكن العامة Population in Institutions	Household Type				العمر والجنس
			أسرة مركبة Composite Household	أسرة ممتدة Extended Household	أسرة نوية Nuclear Household	أسرة من شخص واحد One Person Household	
<b>Male</b>							<b>ذكور</b>
0 - 4	14077	-	16	4550	9511	-	4 - 0
5 - 9	12643	-	11	3191	9441	-	9 - 5
10 - 14	9396	-	11	2376	7009	-	14 - 10
15 - 19	7799	-	13	2522	5245	19	19 - 15
20 - 24	6598	3	11	3162	3389	33	24 - 20
25 - 29	4943	4	9	2438	2464	28	29 - 25
30 - 34	4945	-	6	1809	3111	19	34 - 30
35 - 39	3292	-	4	790	2488	10	39 - 35
40 - 44	2385	-	2	515	1862	6	44 - 40
45 - 49	2075	2	2	610	1448	13	49 - 45
50 - 54	1302	3	4	481	806	8	54 - 50
55 - 59	813	-	2	359	441	11	59 - 55
60 - 64	994	-	-	505	478	11	64 - 60
65 - 69	764	-	2	411	338	13	69 - 65
70 - 74	530	-	1	291	234	4	74 - 70
75 - 79	338	-	1	187	143	7	79 - 75
80 - 84	158	-	2	90	60	6	84 - 80
85+	179	-	-	112	61	6	+85
Not Stated	11	-	-	8	2	1	غير مبين
<b>Total</b>	<b>73242</b>	<b>12</b>	<b>97</b>	<b>24407</b>	<b>48531</b>	<b>195</b>	<b>المجموع</b>
<b>Female</b>							<b>إناث</b>
0 - 4	13588	-	17	4449	9122	-	4 - 0
5 - 9	11905	-	9	3045	8851	-	9 - 5
10 - 14	8731	-	12	2240	6479	-	14 - 10
15 - 19	7271	-	8	2777	4485	1	19 - 15
20 - 24	6131	-	9	2957	3158	7	24 - 20
25 - 29	4750	-	7	1877	2865	1	29 - 25
30 - 34	4480	-	5	1386	3088	1	34 - 30
35 - 39	3148	-	4	831	2308	5	39 - 35
40 - 44	2518	-	7	759	1745	7	44 - 40
45 - 49	2086	-	4	797	1260	25	49 - 45



جدول (6 تابع): السكان الفلسطينيون في أسر ومساكن عامة حسب فئات العمر بالسنوات والجنس ونوع الأسرة ونوع التجمع

Table (6 Cont.): Palestinian Population in Households and Institutions by Age Groups in Years, Sex, Household Type and Type of Locality

(المجموع، Total)

Age & Sex	المجموع Total	السكان في المساكن العامة Population in Institutions	Household Type				العمر والجنس
			أسرة مركبة Composite Household	أسرة ممتدة Extended Household	أسرة نوية Nuclear Household	أسرة من شخص واحد One Person Household	
50 - 54	1598	-	6	802	750	40	54 - 50
55 - 59	1335	-	1	804	491	39	59 - 55
60 - 64	1246	-	1	819	380	46	64 - 60
65 - 69	1153	-	3	810	268	72	69 - 65
70 - 74	761	-	7	539	129	86	74 - 70
75 - 79	367	-	3	266	54	44	79 - 75
80 - 84	266	-	-	198	33	35	84 - 80
85+	186	-	-	143	17	26	+85
Not Stated	13	-	-	11	1	1	غير مبين
<b>Total</b>	<b>71533</b>	-	<b>103</b>	<b>25510</b>	<b>45484</b>	<b>436</b>	<b>المجموع</b>
<b>Both Sexes</b>							<b>كلا الجنسين</b>
0 - 4	27665	-	33	8999	18633	-	4 - 0
5 - 9	24548	-	20	6236	18292	-	9 - 5
10 - 14	18127	-	23	4616	13488	-	14 - 10
15 - 19	15070	-	21	5299	9730	20	19 - 15
20 - 24	12729	3	20	6119	6547	40	24 - 20
25 - 29	9693	4	16	4315	5329	29	29 - 25
30 - 34	9425	-	11	3195	6199	20	34 - 30
35 - 39	6440	-	8	1621	4796	15	39 - 35
40 - 44	4903	-	9	1274	3607	13	44 - 40
45 - 49	4161	2	6	1407	2708	38	49 - 45
50 - 54	2900	3	10	1283	1556	48	54 - 50
55 - 59	2148	-	3	1163	932	50	59 - 55
60 - 64	2240	-	1	1324	858	57	64 - 60
65 - 69	1917	-	5	1221	606	85	69 - 65
70 - 74	1291	-	8	830	363	90	74 - 70
75 - 79	705	-	4	453	197	51	79 - 75
80 - 84	424	-	2	288	93	41	84 - 80
85+	365	-	-	255	78	32	+85
Not Stated	24	-	-	19	3	2	غير مبين
<b>Total</b>	<b>144775</b>	<b>12</b>	<b>200</b>	<b>49917</b>	<b>94015</b>	<b>631</b>	<b>المجموع</b>

جدول 7: الأسر الفلسطينية والسكان في أسر حسب حجم الاسرة ونوعها ونوع التجمع

Table 7: Palestinian Households and Population in Households by Size, Type of Household and Type of Locality  
(حضر, Urban)

Household Size	المجموع Total		نوع الأسرة Household Type							حجم الأسرة	
			أسرة مركبة Composite Household		أسرة ممتدة Extended Household		أسرة نوية Nuclear Household		أسرة من شخص واحد One Person Household		
	سكان Population	أسر Households	سكان Population	أسر Households	سكان Population	أسر Households	سكان Population	أسر Households	سكان Population		أسر Households
1	150	150	-	-	-	-	-	-	-	150	1
2	844	422	-	-	76	38	768	384	-	-	2
3	1275	425	-	-	240	80	1035	345	-	-	3
4	1912	478	8	2	272	68	1632	408	-	-	4
5	3025	605	-	-	520	104	2505	501	-	-	5
6	4194	699	-	-	822	137	3372	562	-	-	6
7	4991	713	-	-	1253	179	3738	534	-	-	7
8	5488	686	-	-	1648	206	3840	480	-	-	8
9	5211	579	18	2	1665	185	3528	392	-	-	9
10	4270	427	-	-	1550	155	2720	272	-	-	10
11 +	13914	1080	32	2	8878	660	5004	418	-	-	+11
<b>Total</b>	<b>45274</b>	<b>6264</b>	<b>58</b>	<b>6</b>	<b>16924</b>	<b>1812</b>	<b>28142</b>	<b>4296</b>	<b>150</b>		<b>المجموع</b>

جدول (7 تابع): الأسر الفلسطينية والسكان في أسر حسب حجم الاسرة ونوعها ونوع التجمع

Table (7 Cont.): Palestinian Households and Population in Households by Size, Type of Household and Type of Locality

(ريف, Rural)

Household Size	المجموع Total		نوع الأسرة Household Type							حجم الأسرة	
			أسرة مركبة Composite Household		أسرة ممتدة Extended Household		أسرة نوية Nuclear Household		أسرة من شخص واحد One Person Household		
	سكان Population	أسر Households	سكان Population	أسر Households	سكان Population	أسر Households	سكان Population	أسر Households	سكان Population		أسر Households
1	23	23	-	-	-	-	-	-	-	23	1
2	94	47	2	1	12	6	80	40	-	-	2
3	147	49	-	-	30	10	117	39	-	-	3
4	200	50	-	-	24	6	176	44	-	-	4
5	330	66	-	-	75	15	255	51	-	-	5
6	582	97	6	1	108	18	468	78	-	-	6
7	441	63	-	-	105	15	336	48	-	-	7
8	440	55	-	-	128	16	312	39	-	-	8
9	549	61	-	-	207	23	342	38	-	-	9
10	470	47	-	-	220	22	250	25	-	-	10
11 +	1236	95	11	1	839	62	386	32	-	-	+11
<b>Total</b>	<b>4512</b>	<b>653</b>	<b>19</b>	<b>3</b>	<b>1748</b>	<b>193</b>	<b>2722</b>	<b>434</b>	<b>23</b>		<b>المجموع</b>

جدول (7 تابع): الأسر الفلسطينية والسكان في أسر حسب حجم الاسرة ونوعها ونوع التجمع

Table (7 Cont.): Palestinian Households and Population in Households by Size, Type of Household and Type of Locality  
(Camps, مخيمات)

Household Size	المجموع Total		نوع الأسرة Household Type							حجم الأسرة	
			أسرة مركبة Composite Household		أسرة ممتدة Extended Household		أسرة نوية Nuclear Household		أسرة من شخص واحد One Person Household		
	سكان Population	أسر Households	سكان Population	أسر Households	سكان Population	أسر Households	سكان Population	أسر Households			
1	458	458	-	-	-	-	-	-	-	458	1
2	2154	1077	6	3	202	101	1946	973	-	-	2
3	3072	1024	6	2	486	162	2580	860	-	-	3
4	4940	1235	8	2	804	201	4128	1032	-	-	4
5	7200	1440	10	2	1275	255	5915	1183	-	-	5
6	9468	1578	6	1	1752	292	7710	1285	-	-	6
7	10724	1532	14	2	2562	366	8148	1164	-	-	7
8	11728	1466	16	2	3208	401	8504	1063	-	-	8
9	10863	1207	9	1	3213	357	7641	849	-	-	9
10	10000	1000	-	-	3510	351	6490	649	-	-	10
11 +	24454	1926	49	4	14275	1071	10130	851	-	-	+11
<b>Total</b>	<b>95061</b>	<b>13943</b>	<b>124</b>	<b>19</b>	<b>31287</b>	<b>3557</b>	<b>63192</b>	<b>9909</b>	<b>458</b>		<b>المجموع</b>

جدول (7 تابع): الأسر الفلسطينية والسكان في أسر حسب حجم الاسرة ونوعها ونوع التجمع

Table (7 Cont.): Palestinian Households and Population in Households by Size, Type of Household and Type of Locality  
(المجموع، Total)

Household Size	المجموع Total		نوع الأسرة Household Type							حجم الأسرة	
			أسرة مركبة Composite Household		أسرة ممتدة Extended Household		أسرة نوية Nuclear Household		أسرة من شخص واحد One Person Household		
	سكان Population	أسر Households	سكان Population	أسر Households	سكان Population	أسر Households	سكان Population	أسر Households	سكان Population		أسر Households
1	631	631	-	-	-	-	-	-	-	631	1
2	3092	1546	8	4	290	145	2794	1397	-	-	2
3	4494	1498	6	2	756	252	3732	1244	-	-	3
4	7052	1763	16	4	1100	275	5936	1484	-	-	4
5	10555	2111	10	2	1870	374	8675	1735	-	-	5
6	14244	2374	12	2	2682	447	11550	1925	-	-	6
7	16156	2308	14	2	3920	560	12222	1746	-	-	7
8	17656	2207	16	2	4984	623	12656	1582	-	-	8
9	16623	1847	27	3	5085	565	11511	1279	-	-	9
10	14740	1474	-	-	5280	528	9460	946	-	-	10
11 +	39604	3101	92	7	23992	1793	15520	1301	-	-	+11
<b>Total</b>	<b>144847</b>	<b>20860</b>	<b>201</b>	<b>28</b>	<b>49959</b>	<b>5562</b>	<b>94056</b>	<b>14639</b>	<b>631</b>		<b>المجموع</b>

جدول 8: أرباب الأسر الفلسطينية حسب فئات العمر بالسنوات والجنس وباقي أفراد الأسر حسب فئات العمر بالسنوات والعلاقة برب الأسرة

Table 8: Heads of Palestinian Households by Age Groups in Years and Sex, and Other Households Members by Age Groups in Years and Relationship to Head of Household

Age and Sex of The Head of Household and Age of Other Household Members	علاقة باقي أفراد الأسرة برب الأسرة											أرباب الأسر Heads of Households	عمر وجنس رب الأسرة وعمر باقي أفراد الأسرة
	Relationship of other Household Member to Head of Household												
	المجموع Total	غير مبين Not Stated	آخرون Others	أقرباء آخرون Other Relatives	زوجة ابن / Son / Daughter in law	حفيد / حفيدة Grand- child	جد / جدة Grand Father / Mother	أخ / أخت Brother / Sister	أب / أم Father / Mother	ابن / بنت Son / Daughter	زوج / زوجة Spouse		
<b>Male Head</b>													
Age of Head of Household Less Than 25	-	-	-	-	-	-	-	-	-	-	-	966	رب الأسرة ذكر عمر رب الأسرة أقل من 25 سنة
Age of Other Household Members	2483	-	4	129	-	-	16	458	156	907	813	عمر باقي الأفراد	
Under 15	1108	-	1	60	-	-	-	139	-	906	2	أقل من 15	
15 - 19	472	-	1	18	-	-	-	168	-	-	285	19 - 15	
20 - 24	579	-	1	17	-	-	-	112	-	-	449	24 - 20	
25 - 29	97	-	-	8	-	-	-	23	-	-	66	29 - 25	
30 - 34	20	-	1	2	-	-	-	7	-	-	10	34 - 30	
35 - 39	12	-	-	2	-	-	-	6	3	-	1	39 - 35	
40 - 44	19	-	-	2	-	-	-	1	16	-	-	44 - 40	
45 - 49	28	-	-	4	-	-	-	1	23	-	-	49 - 45	
50 - 54	32	-	-	2	-	-	-	-	30	-	-	54 - 50	
55 - 59	32	-	-	4	-	-	1	-	27	-	-	59 - 55	
60 - 64	28	-	-	3	-	-	1	1	23	-	-	64 - 60	
65+	55	-	-	7	-	-	14	-	34	-	-	+ 65	
Not Stated	1	-	-	-	-	-	-	-	-	1	-	غير مبين	
Age of Head of Household 25 - 29 Years	-	-	-	-	-	-	-	-	-	-	-	عمر رب الأسرة 25 - 29 سنة	
Age of Other Household Members	9428	-	4	391	-	-	16	680	375	5631	2331	عمر باقي الأفراد	
Under 15	5920	-	1	223	-	-	-	64	-	5631	1	أقل من 15	
15 - 19	440	-	1	45	-	-	-	135	-	-	259	19 - 15	
20 - 24	1343	-	1	65	-	-	-	250	-	-	1027	24 - 20	
25 - 29	1026	-	-	23	-	-	-	132	-	-	871	29 - 25	
30 - 34	216	-	1	4	-	-	-	54	-	-	157	34 - 30	
35 - 39	39	-	-	1	-	-	-	23	-	-	15	39 - 35	
40 - 44	29	-	-	7	-	-	-	15	6	-	1	44 - 40	
45 - 49	28	-	-	2	-	-	-	4	22	-	-	49 - 45	
50 - 54	54	-	-	3	-	-	-	3	48	-	-	54 - 50	
55 - 59	64	-	-	3	-	-	-	-	61	-	-	59 - 55	
60 - 64	91	-	-	7	-	-	2	-	82	-	-	64 - 60	
65+	177	-	-	7	-	-	14	-	156	-	-	+ 65	
Not Stated	1	-	-	1	-	-	-	-	-	-	-	غير مبين	

جدول (8 تابع): أرباب الأسر الفلسطينية حسب فئات العمر بالسنوات والجنس وباقي أفراد الأسر حسب فئات العمر بالسنوات والعلاقة برب الأسرة

Table (8 Cont.): Heads of Palestinian Households by Age Groups in Years and Sex, and Other Households Members by Age Groups in Years and Relationship to Head of Household

Age and Sex of The Head of Household and Age of Other Household Members	علاقة باقي أفراد الأسرة برب الأسرة											أرباب الأسر Heads of Households	عمر وجنس رب الأسرة وعمر باقي أفراد الأسرة
	Relationship of other Household Member to Head of Household												
	المجموع Total	غير مبين Not Stated	آخرون Others	أقرباء آخرون Other Relatives	زوجة ابن / Son / Daughter in law	حفيد / حفيدة Grand-child	جد / جدة Grand Father / Mother	أخ / أخت Brother / Sister	أب / أم Father / Mother	ابن / بنت Son / Daughter	زوج / زوجة Spouse		
Age of Head of Household 30 - 34 Years	-	-	-	-	-	-	-	-	-	-	-	3787	عمر رب الأسرة 30 - 34 سنة
Age of Other Household Members	20153	-	2	687	-	1	26	672	593	14400	3772	-	عمر باقي الأفراد
Under 15	14763	-	2	376	-	1	-	26	-	14358	-	-	أقل من 15
15 - 19	237	-	-	69	-	-	-	72	-	42	54	-	19 - 15
20 - 24	901	-	-	109	-	-	-	146	-	-	646	-	24 - 20
25 - 29	1774	-	-	46	-	-	-	218	-	-	1510	-	29 - 25
30 - 34	1444	-	-	19	-	-	-	87	-	-	1338	-	34 - 30
35 - 39	264	-	-	8	-	-	-	59	-	-	197	-	39 - 35
40 - 44	53	-	-	6	-	-	-	25	-	-	22	-	44 - 40
45 - 49	41	-	-	10	-	-	-	24	2	-	5	-	49 - 45
50 - 54	64	-	-	9	-	-	-	13	42	-	-	-	54 - 50
55 - 59	90	-	-	4	-	-	-	1	85	-	-	-	59 - 55
60 - 64	128	-	-	7	-	-	-	1	120	-	-	-	64 - 60
65+	394	-	-	24	-	-	26	-	344	-	-	-	+ 65
Not Stated	-	-	-	-	-	-	-	-	-	-	-	-	غير مبين
Age of Head of Household 35 - 39 Years	-	-	-	-	-	-	-	-	-	-	-	2973	عمر رب الأسرة 35 - 39 سنة
Age of Other Household Members	20615	-	4	327	13	7	8	338	385	16525	3008	-	عمر باقي الأفراد
Under 15	15617	-	1	191	-	7	-	4	-	15414	-	-	أقل من 15
15 - 19	1147	-	1	21	8	-	-	30	-	1082	5	-	19 - 15
20 - 24	236	-	-	38	5	-	-	51	-	29	113	-	24 - 20
25 - 29	552	-	1	25	-	-	-	79	-	-	447	-	29 - 25
30 - 34	1367	-	-	11	-	-	-	89	-	-	1267	-	34 - 30
35 - 39	1000	-	-	5	-	-	-	30	-	-	965	-	39 - 35
40 - 44	213	-	1	-	-	-	-	29	-	-	183	-	44 - 40
45 - 49	45	-	-	3	-	-	-	15	-	-	27	-	49 - 45
50 - 54	24	-	-	4	-	-	-	8	11	-	1	-	54 - 50
55 - 59	37	-	-	5	-	-	-	1	31	-	-	-	59 - 55
60 - 64	70	-	-	5	-	-	-	-	65	-	-	-	64 - 60
65+	306	-	-	19	-	-	8	1	278	-	-	-	+ 65
Not Stated	1	-	-	-	-	-	-	1	-	-	-	-	غير مبين

جدول (8 تابع): أرباب الأسر الفلسطينية حسب فئات العمر بالسنوات والجنس وباقي أفراد الأسر حسب فئات العمر بالسنوات والعلاقة برب الأسرة

Table (8 Cont.): Heads of Palestinian Households by Age Groups in Years and Sex, and Other Households Members by Age Groups in Years and Relationship to Head of Household

Age and Sex of The Head of Household and Age of Other Household Members	علاقة باقي أفراد الأسرة برب الأسرة											أرباب الأسر Heads of Households	عمر وجنس رب الأسرة وعمر باقي أفراد الأسرة
	Relationship of other Household Member to Head of Household												
	المجموع Total	غير مبين Not Stated	آخرون Others	أقرباء آخرون Other Relatives	زوجة ابن / Son / Daughter in law	حفيد / حفيدة Grand-child	جد / جدة Grand Father / Mother	أخ / أخت Brother / Sister	أب / أم Father / Mother	ابن / بنت Son / Daughter	زوج / زوجة Spouse		
Age of Head of Household 40 - 44 Years	-	-	-	-	-	-	-	-	-	-	-	2273	عمر رب الأسرة 40 - 44 سنة
Age of Other Household Members	18204	-	2	194	88	73	5	149	264	15108	2321	-	عمر باقي الأفراد
Under 15	11712	-	-	96	2	73	-	1	-	11540	-	-	أقل من 15
15 - 19	2979	-	-	15	49	-	-	1	-	2910	4	-	19 - 15
20 - 24	741	-	-	28	31	-	-	18	-	651	13	-	24 - 20
25 - 29	142	-	1	14	5	-	-	22	-	7	93	-	29 - 25
30 - 34	457	-	-	10	-	-	-	34	-	-	413	-	34 - 30
35 - 39	874	-	-	1	1	-	-	33	-	-	839	-	39 - 35
40 - 44	736	-	1	1	-	-	-	8	-	-	726	-	44 - 40
45 - 49	224	-	-	5	-	-	-	14	-	-	205	-	49 - 45
50 - 54	39	-	-	3	-	-	-	8	-	-	28	-	54 - 50
55 - 59	13	-	-	2	-	-	-	4	7	-	-	-	59 - 55
60 - 64	37	-	-	7	-	-	-	3	27	-	-	-	64 - 60
65+	249	-	-	12	-	-	5	3	229	-	-	-	+ 65
Not Stated	1	-	-	-	-	-	-	-	1	-	-	-	غير مبين
Age of Head of Household 45 - 49 Years	-	-	-	-	-	-	-	-	-	-	-	1992	عمر رب الأسرة 45 - 49 سنة
Age of Other Household Members	16277	-	2	141	290	305	6	120	246	13147	2020	-	عمر باقي الأفراد
Under 15	8227	-	1	70	2	304	-	4	-	7846	-	-	أقل من 15
15 - 19	3574	-	1	11	110	-	-	3	-	3449	-	-	19 - 15
20 - 24	1846	-	-	8	143	1	-	2	-	1683	9	-	24 - 20
25 - 29	248	-	-	13	31	-	-	15	-	166	23	-	29 - 25
30 - 34	183	-	-	13	3	-	-	23	-	3	141	-	34 - 30
35 - 39	391	-	-	3	1	-	-	16	-	-	371	-	39 - 35
40 - 44	742	-	-	-	-	-	-	26	-	-	716	-	44 - 40
45 - 49	621	-	-	1	-	-	-	10	-	-	610	-	49 - 45
50 - 54	145	-	-	4	-	-	-	10	-	-	131	-	54 - 50
55 - 59	21	-	-	1	-	-	-	5	-	-	15	-	59 - 55
60 - 64	15	-	-	3	-	-	-	1	9	-	2	-	64 - 60
65+	263	-	-	14	-	-	6	5	237	-	1	-	+ 65
Not Stated	1	-	-	-	-	-	-	-	-	-	1	-	غير مبين



جدول (8 تابع): أرباب الأسر الفلسطينية حسب فئات العمر بالسنوات والجنس وباقي أفراد الأسر حسب فئات العمر بالسنوات والعلاقة برب الأسرة

Table (8 Cont.): Heads of Palestinian Households by Age Groups in Years and Sex, and Other Households Members by Age Groups in Years and Relationship to Head of Household

Age and Sex of The Head of Household and Age of Other Household Members	علاقة باقي أفراد الأسرة برب الأسرة											أرباب الأسر Heads of Households	عمر وجنس رب الأسرة وعمر باقي أفراد الأسرة
	Relationship of other Household Member to Head of Household												
	المجموع Total	غير مبين Not Stated	آخرون Others	أقرباء آخرون Other Relatives	زوجة ابن / زوج بنت Son / Daughter in law	حفيد / حفيدة Grand- child	جد / جدة Grand Father / Mother	أخ / أخت Brother / Sister	أب / أم Father / Mother	ابن / بنت Son / Daughter	زوج / زوجة Spouse		
Age of Head of Household 50 - 54 Years	-	-	-	-	-	-	-	-	-	-	-	1247	عمر رب الأسرة 50 - 54 سنة
Age of Other Household Members	9641	-	3	80	367	553	3	70	97	7203	1265	-	عمر باقي الأفراد
Under 15	3836	-	2	21	-	551	-	-	-	3262	-	-	أقل من 15
15 - 19	2118	-	1	10	102	1	-	-	-	2004	-	-	19 - 15
20 - 24	1653	-	-	10	183	1	-	2	-	1451	6	-	24 - 20
25 - 29	487	-	-	5	66	-	-	-	-	405	11	-	29 - 25
30 - 34	137	-	-	2	13	-	-	6	-	78	38	-	34 - 30
35 - 39	108	-	-	5	2	-	-	3	-	3	95	-	39 - 35
40 - 44	282	-	-	1	-	-	-	7	-	-	274	-	44 - 40
45 - 49	480	-	-	3	1	-	-	19	-	-	457	-	49 - 45
50 - 54	359	-	-	2	-	-	-	14	-	-	343	-	54 - 50
55 - 59	48	-	-	2	-	-	-	9	-	-	37	-	59 - 55
60 - 64	15	-	-	4	-	-	-	6	1	-	4	-	64 - 60
65+	118	-	-	15	-	-	3	4	96	-	-	-	+ 65
Not Stated	-	-	-	-	-	-	-	-	-	-	-	-	غير مبين
Age of Head of Household 55 - 59 Years	-	-	-	-	-	-	-	-	-	-	-	782	عمر رب الأسرة 55 - 59 سنة
Age of Other Household Members	5491	-	2	24	365	705	1	29	41	3539	785	-	عمر باقي الأفراد
Under 15	1734	-	-	2	-	697	-	-	-	1035	-	-	أقل من 15
15 - 19	1052	-	-	5	70	7	-	-	-	969	1	-	19 - 15
20 - 24	1029	-	-	2	164	1	-	-	-	862	-	-	24 - 20
25 - 29	536	-	-	2	83	-	-	1	-	448	2	-	29 - 25
30 - 34	245	-	-	-	41	-	-	-	-	190	14	-	34 - 30
35 - 39	67	-	-	1	4	-	-	-	-	31	31	-	39 - 35
40 - 44	69	-	-	1	2	-	-	1	-	3	62	-	44 - 40
45 - 49	164	-	-	-	-	-	-	8	-	1	155	-	49 - 45
50 - 54	309	-	-	1	1	-	-	6	-	-	301	-	54 - 50
55 - 59	194	-	-	2	-	-	-	6	-	-	186	-	59 - 55
60 - 64	36	-	-	2	-	-	-	4	-	-	30	-	64 - 60
65+	56	-	2	6	-	-	1	3	41	-	3	-	+ 65
Not Stated	-	-	-	-	-	-	-	-	-	-	-	-	غير مبين

جدول (8 تابع): أرباب الأسر الفلسطينية حسب فئات العمر بالسنوات والجنس وباقي أفراد الأسر حسب فئات العمر بالسنوات والعلاقة برب الأسرة

Table (8 Cont.): Heads of Palestinian Households by Age Groups in Years and Sex, and Other Households Members by Age Groups in Years and Relationship to Head of Household

Age and Sex of The Head of Household and Age of Other Household Members	علاقة باقي أفراد الأسرة برب الأسرة											أرباب الأسر Heads of Households	عمر وجنس رب الأسرة وعمر باقي أفراد الأسرة
	المجموع Total	غير مبين Not Stated	آخرون Others	أقرباء آخرون Other Relatives	زوجة ابن / Son / Daughter in law	حفيد / حفيدة Grand- child	جد / جدة Grand Father / Mother	أخ / أخت Brother / Sister	أب / أم Father / Mother	ابن / بنت Son / Daughter	زوج / زوجة Spouse		
Age of Head of Household 60 - 64 Years	-	-	-	-	-	-	-	-	-	-	-	954	عمر رب الأسرة 60 - 64 سنة
Age of Other Household Members	6214	-	-	43	546	1149	1	30	30	3469	946	-	عمر باقي الأفراد
Under 15	1814	-	-	11	-	1129	-	-	-	674	-	-	أقل من 15
15 - 19	962	-	-	5	95	19	-	-	-	843	-	-	19 - 15
20 - 24	1167	-	-	4	219	1	-	-	-	942	1	-	24 - 20
25 - 29	727	-	-	3	153	-	-	1	-	566	4	-	29 - 25
30 - 34	397	-	-	-	61	-	-	1	-	323	12	-	34 - 30
35 - 39	138	-	-	1	16	-	-	5	-	95	21	-	39 - 35
40 - 44	60	-	-	1	2	-	-	1	-	23	33	-	44 - 40
45 - 49	83	-	-	-	-	-	-	3	-	2	78	-	49 - 45
50 - 54	204	-	-	4	-	-	-	4	-	1	195	-	54 - 50
55 - 59	358	-	-	2	-	-	-	6	-	-	350	-	59 - 55
60 - 64	219	-	-	2	-	-	-	4	-	-	213	-	64 - 60
65+	84	-	-	9	-	-	1	5	30	-	39	-	+ 65
Not Stated	1	-	-	1	-	-	-	-	-	-	-	-	غير مبين
Age of Head of Household 65 Years and Over	-	-	-	-	-	-	-	-	-	-	-	1671	عمر رب الأسرة 65 سنة فأكثر
Age of Other Household Members	9297	-	4	108	956	2645	-	37	18	3935	1594	-	عمر باقي الأفراد
Under 15	3000	-	-	30	-	2443	-	-	-	527	-	-	أقل من 15
15 - 19	887	-	-	15	94	133	-	-	-	645	-	-	19 - 15
20 - 24	1300	-	-	18	331	51	-	1	-	897	2	-	24 - 20
25 - 29	1093	-	-	19	253	11	-	-	-	810	-	-	29 - 25
30 - 34	770	-	-	5	172	2	-	1	-	580	10	-	34 - 30
35 - 39	325	-	-	3	57	-	-	-	-	238	27	-	39 - 35
40 - 44	197	-	-	1	26	-	-	1	-	123	46	-	44 - 40
45 - 49	176	-	-	2	18	-	-	2	-	80	74	-	49 - 45
50 - 54	173	-	1	5	2	-	-	7	-	21	137	-	54 - 50
55 - 59	275	-	-	1	1	-	-	4	-	7	262	-	59 - 55
60 - 64	423	-	1	3	1	-	-	10	-	5	403	-	64 - 60
65+	670	-	2	6	-	-	-	11	18	-	633	-	+ 65
Not Stated	8	-	-	-	1	5	-	-	-	2	-	-	غير مبين

جدول (8 تابع): أرباب الأسر الفلسطينية حسب فئات العمر بالسنوات والجنس وباقي أفراد الأسر حسب فئات العمر بالسنوات والعلاقة برب الأسرة

Table (8 Cont.): Heads of Palestinian Households by Age Groups in Years and Sex, and Other Households Members by Age Groups in Years and Relationship to Head of Household

Age and Sex of The Head of Household and Age of Other Household Members	علاقة باقي أفراد الأسرة برب الأسرة											أرباب الأسر Heads of Households	عمر وجنس رب الأسرة وعمر باقي أفراد الأسرة
	Relationship of other Household Member to Head of Household												
	المجموع Total	غير مبين Not Stated	آخرون Others	أقرباء آخرون Other Relatives	زوجة ابن / زوج بنت Son / Daughter in law	حفيد / حفيدة Grand-child	جد / جدة Grand Father / Mother	أخ / أخت Brother / Sister	أب / أم Father / Mother	ابن / بنت Son / Daughter	زوج / زوجة Spouse		
Age of Head of Household Not Stated	-	-	-	-	-	-	-	-	-	-	-	1	عمر رب الأسرة غير مبين
Age of Other Household Members	-	-	-	-	-	-	-	-	-	-	-	-	عمر باقي الأفراد
Under 15	-	-	-	-	-	-	-	-	-	-	-	-	أقل من 15
15 - 19	-	-	-	-	-	-	-	-	-	-	-	-	19 - 15
20 - 24	-	-	-	-	-	-	-	-	-	-	-	-	24 - 20
25 - 29	-	-	-	-	-	-	-	-	-	-	-	-	29 - 25
30 - 34	-	-	-	-	-	-	-	-	-	-	-	-	34 - 30
35 - 39	-	-	-	-	-	-	-	-	-	-	-	-	39 - 35
40 - 44	-	-	-	-	-	-	-	-	-	-	-	-	44 - 40
45 - 49	-	-	-	-	-	-	-	-	-	-	-	-	49 - 45
50 - 54	-	-	-	-	-	-	-	-	-	-	-	-	54 - 50
55 - 59	-	-	-	-	-	-	-	-	-	-	-	-	59 - 55
60 - 64	-	-	-	-	-	-	-	-	-	-	-	-	64 - 60
65+	-	-	-	-	-	-	-	-	-	-	-	-	+ 65
Not Stated	-	-	-	-	-	-	-	-	-	-	-	-	غير مبين
<b>All Ages</b>	<b>117803</b>	-	<b>27</b>	<b>2124</b>	<b>2625</b>	<b>5438</b>	<b>82</b>	<b>2583</b>	<b>2205</b>	<b>83864</b>	<b>18855</b>	<b>19056</b>	المجموع لكل الأعمار
<b>Female Head</b>													رب الأسرة أنثى
Age of Head of Household Less Than 25	-	-	-	-	-	-	-	-	-	-	-	23	عمر رب الأسرة أقل من 25 سنة
Age of Other Household Members	35	-	-	1	-	-	-	13	-	21	-	-	عمر باقي الأفراد
Under 15	21	-	-	-	-	-	-	-	-	21	-	-	أقل من 15
15 - 19	11	-	-	-	-	-	-	11	-	-	-	-	19 - 15
20 - 24	2	-	-	-	-	-	-	2	-	-	-	-	24 - 20
25 - 29	-	-	-	-	-	-	-	-	-	-	-	-	29 - 25
30 - 34	-	-	-	-	-	-	-	-	-	-	-	-	34 - 30
35 - 39	-	-	-	-	-	-	-	-	-	-	-	-	39 - 35
40 - 44	-	-	-	-	-	-	-	-	-	-	-	-	44 - 40
45 - 49	1	-	-	1	-	-	-	-	-	-	-	-	49 - 45
50 - 54	-	-	-	-	-	-	-	-	-	-	-	-	54 - 50
55 - 59	-	-	-	-	-	-	-	-	-	-	-	-	59 - 55
60 - 64	-	-	-	-	-	-	-	-	-	-	-	-	64 - 60
65+	-	-	-	-	-	-	-	-	-	-	-	-	+ 65
Not Stated	-	-	-	-	-	-	-	-	-	-	-	-	غير مبين

جدول (8 تابع): أرباب الأسر الفلسطينية حسب فئات العمر بالسنوات والجنس وباقي أفراد الأسر حسب فئات العمر بالسنوات والعلاقة برب الأسرة

**Table (8 Cont.): Heads of Palestinian Households by Age Groups in Years and Sex, and Other Households Members by Age Groups in Years and Relationship to Head of Household**

Age and Sex of The Head of Household and Age of Other Household Members	علاقة باقي أفراد الأسرة برب الأسرة											أرباب الأسر Heads of Households	عمر وجنس رب الأسرة وعمر باقي أفراد الأسرة
	Relationship of other Household Member to Head of Household												
	المجموع Total	غير مبين Not Stated	آخرون Others	أقرباء آخرون Other Relatives	زوجة ابن / زوج بنت Son / Daughter in law	حفيد / حفيدة Grand- child	جد / جدة Grand Father / Mother	أخ / أخت Brother / Sister	أب / أم Father / Mother	ابن / بنت Son / Daughter	زوج / زوجة Spouse		
Age of Head of Household 25 - 29 Years	-	-	-	-	-	-	-	-	-	-	-	30	عمر رب الأسرة 25 - 29 سنة
Age of Other Household Members	94	-	-	3	-	-	-	2	-	87	2	-	عمر باقي الأفراد
Under 15	88	-	-	1	-	-	-	-	-	87	-	-	أقل من 15
15 - 19	1	-	-	-	-	-	-	1	-	-	-	-	19 - 15
20 - 24	1	-	-	-	-	-	-	1	-	-	-	-	24 - 20
25 - 29	1	-	-	1	-	-	-	-	-	-	-	-	29 - 25
30 - 34	2	-	-	-	-	-	-	-	-	-	2	-	34 - 30
35 - 39	-	-	-	-	-	-	-	-	-	-	-	-	39 - 35
40 - 44	-	-	-	-	-	-	-	-	-	-	-	-	44 - 40
45 - 49	-	-	-	-	-	-	-	-	-	-	-	-	49 - 45
50 - 54	-	-	-	-	-	-	-	-	-	-	-	-	54 - 50
55 - 59	-	-	-	-	-	-	-	-	-	-	-	-	59 - 55
60 - 64	1	-	-	1	-	-	-	-	-	-	-	-	64 - 60
65+	-	-	-	-	-	-	-	-	-	-	-	-	+ 65
Not Stated	-	-	-	-	-	-	-	-	-	-	-	-	غير مبين
Age of Head of Household 30 - 34 Years	-	-	-	-	-	-	-	-	-	-	-	59	عمر رب الأسرة 30 - 34 سنة
Age of Other Household Members	257	-	-	-	-	-	1	2	3	248	3	-	عمر باقي الأفراد
Under 15	240	-	-	-	-	-	-	-	-	240	-	-	أقل من 15
15 - 19	8	-	-	-	-	-	-	-	-	8	-	-	19 - 15
20 - 24	-	-	-	-	-	-	-	-	-	-	-	-	24 - 20
25 - 29	-	-	-	-	-	-	-	-	-	-	-	-	29 - 25
30 - 34	3	-	-	-	-	-	-	-	-	-	3	-	34 - 30
35 - 39	1	-	-	-	-	-	-	1	-	-	-	-	39 - 35
40 - 44	-	-	-	-	-	-	-	-	-	-	-	-	44 - 40
45 - 49	1	-	-	-	-	-	-	1	-	-	-	-	49 - 45
50 - 54	-	-	-	-	-	-	-	-	-	-	-	-	54 - 50
55 - 59	-	-	-	-	-	-	-	-	-	-	-	-	59 - 55
60 - 64	1	-	-	-	-	-	-	-	1	-	-	-	64 - 60
65+	3	-	-	-	-	-	1	-	2	-	-	-	+ 65
Not Stated	-	-	-	-	-	-	-	-	-	-	-	-	غير مبين

جدول (8 تابع): أرباب الأسر الفلسطينية حسب فئات العمر بالسنوات والجنس وباقي أفراد الأسر حسب فئات العمر بالسنوات والعلاقة برب الأسرة

Table (8 Cont.): Heads of Palestinian Households by Age Groups in Years and Sex, and Other Households Members by Age Groups in Years and Relationship to Head of Household

Age and Sex of The Head of Household and Age of Other Household Members	علاقة باقي أفراد الأسرة برب الأسرة											أرباب الأسر Heads of Households	عمر وجنس رب الأسرة وعمر باقي أفراد الأسرة
	Relationship of other Household Member to Head of Household												
	المجموع Total	غير مبين Not Stated	آخرون Others	أقرباء آخرون Other Relatives	زوجة ابن / زوج بنت Son / Daughter in law	حفيد / حفيدة Grand- child	جد / جدة Grand Father / Mother	أخ / أخت Brother / Sister	أب / أم Father / Mother	ابن / بنت Son / Daughter	زوج / زوجة Spouse		
Age of Head of Household 35 - 39 Years	-	-	-	-	-	-	-	-	-	-	-	126	عمر رب الأسرة 35 - 39 سنة
Age of Other Household Members	676	-	-	23	-	-	1	10	1	640	1	-	عمر باقي الأفراد
Under 15	507	-	-	2	-	-	-	-	-	505	-	-	أقل من 15
15 - 19	127	-	-	1	-	-	-	1	-	125	-	-	19 - 15
20 - 24	13	-	-	1	-	-	-	2	-	10	-	-	24 - 20
25 - 29	5	-	-	1	-	-	-	4	-	-	-	-	29 - 25
30 - 34	5	-	-	3	-	-	-	2	-	-	-	-	34 - 30
35 - 39	1	-	-	-	-	-	-	1	-	-	-	-	39 - 35
40 - 44	-	-	-	-	-	-	-	-	-	-	-	-	44 - 40
45 - 49	1	-	-	-	-	-	-	-	-	-	1	-	49 - 45
50 - 54	-	-	-	-	-	-	-	-	-	-	-	-	54 - 50
55 - 59	1	-	-	1	-	-	-	-	-	-	-	-	59 - 55
60 - 64	1	-	-	-	-	-	-	-	1	-	-	-	64 - 60
65+	15	-	-	14	-	-	1	-	-	-	-	-	+ 65
Not Stated	-	-	-	-	-	-	-	-	-	-	-	-	غير مبين
Age of Head of Household 40 - 44 Years	-	-	-	-	-	-	-	-	-	-	-	153	عمر رب الأسرة 40 - 44 سنة
Age of Other Household Members	840	-	-	25	14	12	-	9	4	774	2	-	عمر باقي الأفراد
Under 15	465	-	-	3	-	12	-	-	-	450	-	-	أقل من 15
15 - 19	222	-	-	1	4	-	-	-	-	217	-	-	19 - 15
20 - 24	114	-	-	2	10	-	-	1	-	101	-	-	24 - 20
25 - 29	12	-	-	3	-	-	-	3	-	6	-	-	29 - 25
30 - 34	2	-	-	-	-	-	-	2	-	-	-	-	34 - 30
35 - 39	5	-	-	3	-	-	-	2	-	-	-	-	39 - 35
40 - 44	4	-	-	2	-	-	-	1	-	-	1	-	44 - 40
45 - 49	1	-	-	-	-	-	-	-	-	-	1	-	49 - 45
50 - 54	-	-	-	-	-	-	-	-	-	-	-	-	54 - 50
55 - 59	1	-	-	1	-	-	-	-	-	-	-	-	59 - 55
60 - 64	4	-	-	3	-	-	-	-	1	-	-	-	64 - 60
65+	10	-	-	7	-	-	-	-	3	-	-	-	+ 65
Not Stated	-	-	-	-	-	-	-	-	-	-	-	-	غير مبين

جدول (8 تابع): أرباب الأسر الفلسطينية حسب فئات العمر بالسنوات والجنس وباقي أفراد الأسر حسب فئات العمر بالسنوات والعلاقة برب الأسرة

**Table (8 Cont.): Heads of Palestinian Households by Age Groups in Years and Sex, and Other Households Members by Age Groups in Years and Relationship to Head of Household**

Age and Sex of The Head of Household and Age of Other Household Members	علاقة باقي أفراد الأسرة برب الأسرة											أرباب الأسر Heads of Households	عمر وجنس رب الأسرة وعمر باقي أفراد الأسرة
	Relationship of other Household Member to Head of Household												
	المجموع Total	غير مبين Not Stated	آخرون Others	أقرباء آخرون Other Relatives	زوجة ابن / زوج بنت Son / Daughter in law	حفيد / حفيدة Grand-child	جد / جدة Grand Father / Mother	أخ / أخت Brother / Sister	أب / أم Father / Mother	ابن / بنت Son / Daughter	زوج / زوجة Spouse		
Age of Head of Household 45 - 49 Years	-	-	-	-	-	-	-	-	-	-	-	199	عمر رب الأسرة 45 - 49 سنة
Age of Other Household Members	880	-	-	26	37	57	-	8	10	741	1	-	عمر باقي الأفراد
Under 15	357	-	-	7	-	57	-	-	-	293	-	-	أقل من 15
15 - 19	273	-	-	5	11	-	-	-	-	257	-	-	19 - 15
20 - 24	172	-	-	3	19	-	-	1	-	149	-	-	24 - 20
25 - 29	42	-	-	-	7	-	-	-	-	35	-	-	29 - 25
30 - 34	7	-	-	-	-	-	-	-	-	7	-	-	34 - 30
35 - 39	1	-	-	-	-	-	-	1	-	-	-	-	39 - 35
40 - 44	5	-	-	-	-	-	-	5	-	-	-	-	44 - 40
45 - 49	3	-	-	2	-	-	-	-	-	-	1	-	49 - 45
50 - 54	1	-	-	1	-	-	-	-	-	-	-	-	54 - 50
55 - 59	1	-	-	-	-	-	-	1	-	-	-	-	59 - 55
60 - 64	2	-	-	1	-	-	-	-	1	-	-	-	64 - 60
65+	16	-	-	7	-	-	-	-	9	-	-	-	+ 65
Not Stated	-	-	-	-	-	-	-	-	-	-	-	-	غير مبين
Age of Head of Household 50 - 54 Years	-	-	-	-	-	-	-	-	-	-	-	209	عمر رب الأسرة 50 - 54 سنة
Age of Other Household Members	825	-	1	19	61	119	-	6	3	614	2	-	عمر باقي الأفراد
Under 15	235	-	1	5	-	118	-	1	-	110	-	-	أقل من 15
15 - 19	205	-	-	1	10	1	-	-	-	193	-	-	19 - 15
20 - 24	207	-	-	1	30	-	-	-	-	176	-	-	24 - 20
25 - 29	108	-	-	2	15	-	-	-	-	91	-	-	29 - 25
30 - 34	50	-	-	1	5	-	-	1	-	43	-	-	34 - 30
35 - 39	3	-	-	1	1	-	-	-	-	1	-	-	39 - 35
40 - 44	1	-	-	-	-	-	-	1	-	-	-	-	44 - 40
45 - 49	2	-	-	1	-	-	-	1	-	-	-	-	49 - 45
50 - 54	2	-	-	-	-	-	-	1	-	-	1	-	54 - 50
55 - 59	3	-	-	1	-	-	-	1	-	-	1	-	59 - 55
60 - 64	1	-	-	1	-	-	-	-	-	-	-	-	64 - 60
65+	8	-	-	5	-	-	-	-	3	-	-	-	+ 65
Not Stated	-	-	-	-	-	-	-	-	-	-	-	-	غير مبين

جدول (8 تابع): أرباب الأسر الفلسطينية حسب فئات العمر بالسنوات والجنس وباقي أفراد الأسر حسب فئات العمر بالسنوات والعلاقة برب الأسرة

**Table (8 Cont.): Heads of Palestinian Households by Age Groups in Years and Sex, and Other Households Members by Age Groups in Years and Relationship to Head of Household**

Age and Sex of The Head of Household and Age of Other Household Members	علاقة باقي أفراد الأسرة برب الأسرة											أرباب الأسر Heads of Households	عمر وجنس رب الأسرة وعمر باقي أفراد الأسرة
	Relationship of other Household Member to Head of Household												
	المجموع Total	غير مبين Not Stated	آخرون Others	أقرباء آخرون Other Relatives	زوجة ابن / Son / Daughter in law	حفيد / حفيدة Grand- child	جد / جدة Grand Father / Mother	أخ / أخت Brother / Sister	أب / أم Father / Mother	ابن / بنت Son / Daughter	زوج / زوجة Spouse		
Age of Head of Household 55 - 59 Years	-	-	-	-	-	-	-	-	-	-	-	210	عمر رب الأسرة 55 - 59 سنة
Age of Other Household Members	786	-	-	26	77	135	-	12	-	532	4	-	عمر باقي الأفراد
Under 15	184	-	-	7	-	134	-	-	-	43	-	-	أقل من 15
15 - 19	151	-	-	3	12	1	-	-	-	135	-	-	15 - 19
20 - 24	210	-	-	5	33	-	-	-	-	172	-	-	24 - 20
25 - 29	126	-	-	1	21	-	-	-	-	104	-	-	29 - 25
30 - 34	67	-	-	1	8	-	-	1	-	57	-	-	34 - 30
35 - 39	21	-	-	-	2	-	-	-	-	19	-	-	39 - 35
40 - 44	3	-	-	-	1	-	-	-	-	2	-	-	44 - 40
45 - 49	3	-	-	-	-	-	-	3	-	-	-	-	49 - 45
50 - 54	7	-	-	2	-	-	-	5	-	-	-	-	54 - 50
55 - 59	6	-	-	1	-	-	-	3	-	-	2	-	59 - 55
60 - 64	4	-	-	4	-	-	-	-	-	-	-	-	64 - 60
65+	4	-	-	2	-	-	-	-	-	-	2	-	+ 65
Not Stated	-	-	-	-	-	-	-	-	-	-	-	-	غير مبين
Age of Head of Household 60 - 64 Years	-	-	-	-	-	-	-	-	-	-	-	208	عمر رب الأسرة 60 - 64 سنة
Age of Other Household Members	759	-	-	26	97	197	-	4	1	434	-	-	عمر باقي الأفراد
Under 15	208	-	-	4	-	193	-	-	-	11	-	-	أقل من 15
15 - 19	71	-	-	4	15	3	-	-	-	49	-	-	19 - 15
20 - 24	166	-	-	4	38	1	-	-	-	123	-	-	24 - 20
25 - 29	166	-	-	3	27	-	-	-	-	136	-	-	29 - 25
30 - 34	88	-	-	2	13	-	-	-	-	73	-	-	34 - 30
35 - 39	25	-	-	-	4	-	-	-	-	21	-	-	39 - 35
40 - 44	17	-	-	2	-	-	-	-	-	15	-	-	44 - 40
45 - 49	9	-	-	2	-	-	-	2	-	5	-	-	49 - 45
50 - 54	2	-	-	2	-	-	-	-	-	-	-	-	54 - 50
55 - 59	3	-	-	1	-	-	-	2	-	-	-	-	59 - 55
60 - 64	-	-	-	-	-	-	-	-	-	-	-	-	64 - 60
65+	3	-	-	2	-	-	-	-	1	-	-	-	+ 65
Not Stated	1	-	-	-	-	-	-	-	-	1	-	-	غير مبين

جدول (8 تابع): أرباب الأسر الفلسطينية حسب فئات العمر بالسنوات والجنس وباقي أفراد الأسر حسب فئات العمر بالسنوات والعلاقة برب الأسرة

Table (8 Cont.): Heads of Palestinian Households by Age Groups in Years and Sex, and Other Households Members by Age Groups in Years and Relationship to Head of Household

Age and Sex of The Head of Household and Age of Other Household Members	علاقة باقي أفراد الأسرة برب الأسرة											أرباب الأسر Heads of Households	عمر وجنس رب الأسرة وعمر باقي أفراد الأسرة
	Relationship of other Household Member to Head of Household												
	المجموع Total	غير مبين Not Stated	آخرون Others	أقرباء آخرون Other Relatives	زوجة ابن / زوج بنت Son / Daughter in law	حفيد / حفيدة Grand-child	جد / جدة Grand Father / Mother	أخ / أخت Brother / Sister	أب / أم Father / Mother	ابن / بنت Son / Daughter	زوج / زوجة Spouse		
Age of Head of Household 65 Years and Over	-	-	-	-	-	-	-	-	-	-	-	585	عمر رب الأسرة 65 سنة فأكثر
Age of Other Household Members	1029	-	3	31	99	365	-	9	3	518	1	-	عمر باقي الأفراد
Under 15	290	-	-	2	-	285	-	-	-	3	-	-	أقل من 15
15 - 19	71	-	-	1	7	42	-	-	-	21	-	-	19 - 15
20 - 24	135	-	-	4	33	27	-	-	-	71	-	-	24 - 20
25 - 29	122	-	-	2	21	3	-	-	-	96	-	-	29 - 25
30 - 34	133	-	-	4	21	2	-	-	-	106	-	-	34 - 30
35 - 39	73	-	-	3	7	1	-	-	-	62	-	-	39 - 35
40 - 44	64	-	-	1	3	-	-	-	-	60	-	-	44 - 40
45 - 49	74	-	1	1	6	-	-	1	-	65	-	-	49 - 45
50 - 54	34	-	-	3	1	-	-	3	-	27	-	-	54 - 50
55 - 59	10	-	1	1	-	-	-	2	-	6	-	-	59 - 55
60 - 64	4	-	-	4	-	-	-	-	-	-	-	-	64 - 60
65+	14	-	1	5	-	-	-	3	3	1	1	-	+ 65
Not Stated	5	-	-	-	-	5	-	-	-	-	-	-	غير مبين
Age of Head of Household Not Stated	-	-	-	-	-	-	-	-	-	-	-	2	عمر رب الأسرة غير مبين
Age of Other Household Members	3	-	-	-	-	-	-	3	-	-	-	-	عمر باقي الأفراد
Under 15	-	-	-	-	-	-	-	-	-	-	-	-	أقل من 15
15 - 19	-	-	-	-	-	-	-	-	-	-	-	-	19 - 15
20 - 24	-	-	-	-	-	-	-	-	-	-	-	-	24 - 20
25 - 29	-	-	-	-	-	-	-	-	-	-	-	-	29 - 25
30 - 34	-	-	-	-	-	-	-	-	-	-	-	-	34 - 30
35 - 39	-	-	-	-	-	-	-	-	-	-	-	-	39 - 35
40 - 44	-	-	-	-	-	-	-	-	-	-	-	-	44 - 40
45 - 49	-	-	-	-	-	-	-	-	-	-	-	-	49 - 45
50 - 54	-	-	-	-	-	-	-	-	-	-	-	-	54 - 50
55 - 59	1	-	-	-	-	-	-	1	-	-	-	-	59 - 55
60 - 64	-	-	-	-	-	-	-	-	-	-	-	-	64 - 60
65+	1	-	-	-	-	-	-	1	-	-	-	-	+ 65
Not Stated	1	-	-	-	-	-	-	1	-	-	-	-	غير مبين
All Ages	6184	-	4	180	385	885	2	78	25	4609	16	1804	المجموع لكل الأعمار



جدول (8 تابع): أرباب الأسر الفلسطينية حسب فئات العمر بالسنوات والجنس وباقي أفراد الأسر حسب فئات العمر بالسنوات والعلاقة برب الأسرة

Table (8 Cont.): Heads of Palestinian Households by Age Groups in Years and Sex, and Other Households Members by Age Groups in Years and Relationship to Head of Household

Age and Sex of The Head of Household and Age of Other Household Members	علاقة باقي أفراد الأسرة برب الأسرة											أرباب الأسر Heads of Households	عمر وجنس رب الأسرة وعمر باقي أفراد الأسرة
	Relationship of other Household Member to Head of Household												
	المجموع Total	غير مبين Not Stated	آخرون Others	أقرباء آخرون Other Relatives	زوجة ابن / Son / Daughter in law	حفيد / حفيدة Grand- child	جد / جدة Grand Father / Mother	أخ / أخت Brother / Sister	أب / أم Father / Mother	ابن / بنت Son / Daughter	زوج / زوجة Spouse		
<b>Both Sexes</b>													
Age of Head of Household Less Than 25	-	-	-	-	-	-	-	-	-	-	-	989	كلا الجنسين عمر رب الأسرة أقل من 25 سنة
Age of Other Household Members	2518	-	4	130	-	-	16	471	156	928	813	-	عمر باقي الأفراد
Under 15	1129	-	1	60	-	-	-	139	-	927	2	-	أقل من 15
15 - 19	483	-	1	18	-	-	-	179	-	-	285	-	19 - 15
20 - 24	581	-	1	17	-	-	-	114	-	-	449	-	24 - 20
25 - 29	97	-	-	8	-	-	-	23	-	-	66	-	29 - 25
30 - 34	20	-	1	2	-	-	-	7	-	-	10	-	34 - 30
35 - 39	12	-	-	2	-	-	-	6	3	-	1	-	39 - 35
40 - 44	19	-	-	2	-	-	-	1	16	-	-	-	44 - 40
45 - 49	29	-	-	5	-	-	-	1	23	-	-	-	49 - 45
50 - 54	32	-	-	2	-	-	-	-	30	-	-	-	54 - 50
55 - 59	32	-	-	4	-	-	1	-	27	-	-	-	59 - 55
60 - 64	28	-	-	3	-	-	1	1	23	-	-	-	64 - 60
65+	55	-	-	7	-	-	14	-	34	-	-	-	+ 65
Not Stated	1	-	-	-	-	-	-	-	-	1	-	-	غير مبين
Age of Head of Household 25 - 29 Years	-	-	-	-	-	-	-	-	-	-	-	2440	عمر رب الأسرة 25 - 29 سنة
Age of Other Household Members	9522	-	4	394	-	-	16	682	375	5718	2333	-	عمر باقي الأفراد
Under 15	6008	-	1	224	-	-	-	64	-	5718	1	-	أقل من 15
15 - 19	441	-	1	45	-	-	-	136	-	-	259	-	19 - 15
20 - 24	1344	-	1	65	-	-	-	251	-	-	1027	-	24 - 20
25 - 29	1027	-	-	24	-	-	-	132	-	-	871	-	29 - 25
30 - 34	218	-	1	4	-	-	-	54	-	-	159	-	34 - 30
35 - 39	39	-	-	1	-	-	-	23	-	-	15	-	39 - 35
40 - 44	29	-	-	7	-	-	-	15	6	-	1	-	44 - 40
45 - 49	28	-	-	2	-	-	-	4	22	-	-	-	49 - 45
50 - 54	54	-	-	3	-	-	-	3	48	-	-	-	54 - 50
55 - 59	64	-	-	3	-	-	-	-	61	-	-	-	59 - 55
60 - 64	92	-	-	8	-	-	2	-	82	-	-	-	64 - 60
65+	177	-	-	7	-	-	14	-	156	-	-	-	+ 65
Not Stated	1	-	-	1	-	-	-	-	-	-	-	-	غير مبين

جدول (8 تابع): أرباب الأسر الفلسطينية حسب فئات العمر بالسنوات والجنس وباقي أفراد الأسر حسب فئات العمر بالسنوات والعلاقة برب الأسرة

Table (8 Cont.): Heads of Palestinian Households by Age Groups in Years and Sex, and Other Households Members by Age Groups in Years and Relationship to Head of Household

Age and Sex of The Head of Household and Age of Other Household Members	علاقة باقي أفراد الأسرة برب الأسرة											أرباب الأسر Heads of Households	عمر وجنس رب الأسرة وعمر باقي أفراد الأسرة
	Relationship of other Household Member to Head of Household												
	المجموع Total	غير مبين Not Stated	آخرون Others	أقرباء آخرون Other Relatives	زوجة ابن / Son / Daughter in law	حفيد / حفيدة Grand-child	جد / جدة Grand Father / Mother	أخ / أخت Brother / Sister	أب / أم Father / Mother	ابن / بنت Son / Daughter	زوج / زوجة Spouse		
Age of Head of Household 30 - 34 Years	-	-	-	-	-	-	-	-	-	-	-	3846	عمر رب الأسرة 30 - 34 سنة
Age of Other Household Members	20410	-	2	687	-	1	27	674	596	14648	3775	-	عمر باقي الأفراد
Under 15	15003	-	2	376	-	1	-	26	-	14598	-	-	أقل من 15
15 - 19	245	-	-	69	-	-	-	72	-	50	54	-	19 - 15
20 - 24	901	-	-	109	-	-	-	146	-	-	646	-	24 - 20
25 - 29	1774	-	-	46	-	-	-	218	-	-	1510	-	29 - 25
30 - 34	1447	-	-	19	-	-	-	87	-	-	1341	-	34 - 30
35 - 39	265	-	-	8	-	-	-	60	-	-	197	-	39 - 35
40 - 44	53	-	-	6	-	-	-	25	-	-	22	-	44 - 40
45 - 49	42	-	-	10	-	-	-	25	2	-	5	-	49 - 45
50 - 54	64	-	-	9	-	-	-	13	42	-	-	-	54 - 50
55 - 59	90	-	-	4	-	-	-	1	85	-	-	-	59 - 55
60 - 64	129	-	-	7	-	-	-	1	121	-	-	-	64 - 60
65+	397	-	-	24	-	-	27	-	346	-	-	-	+ 65
Not Stated	-	-	-	-	-	-	-	-	-	-	-	-	غير مبين
Age of Head of Household 35 - 39 Years	-	-	-	-	-	-	-	-	-	-	-	3099	عمر رب الأسرة 35 - 39 سنة
Age of Other Household Members	21291	-	4	350	13	7	9	348	386	17165	3009	-	عمر باقي الأفراد
Under 15	16124	-	1	193	-	7	-	4	-	15919	-	-	أقل من 15
15 - 19	1274	-	1	22	8	-	-	31	-	1207	5	-	19 - 15
20 - 24	249	-	-	39	5	-	-	53	-	39	113	-	24 - 20
25 - 29	557	-	1	26	-	-	-	83	-	-	447	-	29 - 25
30 - 34	1372	-	-	14	-	-	-	91	-	-	1267	-	34 - 30
35 - 39	1001	-	-	5	-	-	-	31	-	-	965	-	39 - 35
40 - 44	213	-	1	-	-	-	-	29	-	-	183	-	44 - 40
45 - 49	46	-	-	3	-	-	-	15	-	-	28	-	49 - 45
50 - 54	24	-	-	4	-	-	-	8	11	-	1	-	54 - 50
55 - 59	38	-	-	6	-	-	-	1	31	-	-	-	59 - 55
60 - 64	71	-	-	5	-	-	-	-	66	-	-	-	64 - 60
65+	321	-	-	33	-	-	9	1	278	-	-	-	+ 65
Not Stated	1	-	-	-	-	-	-	1	-	-	-	-	غير مبين

جدول (8 تابع): أرباب الأسر الفلسطينية حسب فئات العمر بالسنوات والجنس وباقي أفراد الأسر حسب فئات العمر بالسنوات والعلاقة برب الأسرة

Table (8 Cont.): Heads of Palestinian Households by Age Groups in Years and Sex, and Other Households Members by Age Groups in Years and Relationship to Head of Household

Age and Sex of The Head of Household and Age of Other Household Members	علاقة باقي أفراد الأسرة برب الأسرة											أرباب الأسر Heads of Households	عمر وجنس رب الأسرة وعمر باقي أفراد الأسرة
	Relationship of other Household Member to Head of Household												
	المجموع Total	غير مبين Not Stated	آخرون Others	أقرباء آخرون Other Relatives	زوجة ابن / زوج بنت Son / Daughter in law	حفيد / حفيدة Grand- child	جد / جدة Grand Father / Mother	أخ / أخت Brother / Sister	أب / أم Father / Mother	ابن / بنت Son / Daughter	زوج / زوجة Spouse		
Age of Head of Household 40 - 44 Years	-	-	-	-	-	-	-	-	-	-	-	2426	عمر رب الأسرة 40 - 44 سنة
Age of Other Household Members	19044	-	2	219	102	85	5	158	268	15882	2323	-	عمر باقي الأفراد
Under 15	12177	-	-	99	2	85	-	1	-	11990	-	-	أقل من 15
15 - 19	3201	-	-	16	53	-	-	1	-	3127	4	-	19 - 15
20 - 24	855	-	-	30	41	-	-	19	-	752	13	-	24 - 20
25 - 29	154	-	1	17	5	-	-	25	-	13	93	-	29 - 25
30 - 34	459	-	-	10	-	-	-	36	-	-	413	-	34 - 30
35 - 39	879	-	-	4	1	-	-	35	-	-	839	-	39 - 35
40 - 44	740	-	1	3	-	-	-	9	-	-	727	-	44 - 40
45 - 49	225	-	-	5	-	-	-	14	-	-	206	-	49 - 45
50 - 54	39	-	-	3	-	-	-	8	-	-	28	-	54 - 50
55 - 59	14	-	-	3	-	-	-	4	7	-	-	-	59 - 55
60 - 64	41	-	-	10	-	-	-	3	28	-	-	-	64 - 60
65+	259	-	-	19	-	-	5	3	232	-	-	-	+ 65
Not Stated	1	-	-	-	-	-	-	-	1	-	-	-	غير مبين
Age of Head of Household 45 - 49 Years	-	-	-	-	-	-	-	-	-	-	-	2191	عمر رب الأسرة 45 - 49 سنة
Age of Other Household Members	17157	-	2	167	327	362	6	128	256	13888	2021	-	عمر باقي الأفراد
Under 15	8584	-	1	77	2	361	-	4	-	8139	-	-	أقل من 15
15 - 19	3847	-	1	16	121	-	-	3	-	3706	-	-	19 - 15
20 - 24	2018	-	-	11	162	1	-	3	-	1832	9	-	24 - 20
25 - 29	290	-	-	13	38	-	-	15	-	201	23	-	29 - 25
30 - 34	190	-	-	13	3	-	-	23	-	10	141	-	34 - 30
35 - 39	392	-	-	3	1	-	-	17	-	-	371	-	39 - 35
40 - 44	747	-	-	-	-	-	-	31	-	-	716	-	44 - 40
45 - 49	624	-	-	3	-	-	-	10	-	-	611	-	49 - 45
50 - 54	146	-	-	5	-	-	-	10	-	-	131	-	54 - 50
55 - 59	22	-	-	1	-	-	-	6	-	-	15	-	59 - 55
60 - 64	17	-	-	4	-	-	-	1	10	-	2	-	64 - 60
65+	279	-	-	21	-	-	6	5	246	-	1	-	+ 65
Not Stated	1	-	-	-	-	-	-	-	-	-	1	-	غير مبين

جدول (8 تابع): أرباب الأسر الفلسطينية حسب فئات العمر بالسنوات والجنس وباقي أفراد الأسر حسب فئات العمر بالسنوات والعلاقة برب الأسرة

Table (8 Cont.): Heads of Palestinian Households by Age Groups in Years and Sex, and Other Households Members by Age Groups in Years and Relationship to Head of Household

Age and Sex of The Head of Household and Age of Other Household Members	علاقة باقي أفراد الأسرة برب الأسرة											أرباب الأسر Heads of Households	عمر وجنس رب الأسرة وعمر باقي أفراد الأسرة
	Relationship of other Household Member to Head of Household												
	المجموع Total	غير مبين Not Stated	آخرون Others	أقرباء آخرون Other Relatives	زوجة ابن / Son / Daughter in law	حفيد / حفيدة Grand- child	جد / جدة Grand Father / Mother	أخ / أخت Brother / Sister	أب / أم Father / Mother	ابن / بنت Son / Daughter	زوج / زوجة Spouse		
Age of Head of Household 50 - 54 Years	-	-	-	-	-	-	-	-	-	-	-	1456	عمر رب الأسرة 50 - 54 سنة
Age of Other Household Members	10466	-	4	99	428	672	3	76	100	7817	1267	-	عمر باقي الأفراد
Under 15	4071	-	3	26	-	669	-	1	-	3372	-	-	أقل من 15
15 - 19	2323	-	1	11	112	2	-	-	-	2197	-	-	15 - 19
20 - 24	1860	-	-	11	213	1	-	2	-	1627	6	-	24 - 20
25 - 29	595	-	-	7	81	-	-	-	-	496	11	-	29 - 25
30 - 34	187	-	-	3	18	-	-	7	-	121	38	-	34 - 30
35 - 39	111	-	-	6	3	-	-	3	-	4	95	-	39 - 35
40 - 44	283	-	-	1	-	-	-	8	-	-	274	-	44 - 40
45 - 49	482	-	-	4	1	-	-	20	-	-	457	-	49 - 45
50 - 54	361	-	-	2	-	-	-	15	-	-	344	-	54 - 50
55 - 59	51	-	-	3	-	-	-	10	-	-	38	-	59 - 55
60 - 64	16	-	-	5	-	-	-	6	1	-	4	-	64 - 60
65+	126	-	-	20	-	-	3	4	99	-	-	-	+ 65
Not Stated	-	-	-	-	-	-	-	-	-	-	-	-	غير مبين
Age of Head of Household 55 - 59 Years	-	-	-	-	-	-	-	-	-	-	-	992	عمر رب الأسرة 55 - 59 سنة
Age of Other Household Members	6277	-	2	50	442	840	1	41	41	4071	789	-	عمر باقي الأفراد
Under 15	1918	-	-	9	-	831	-	-	-	1078	-	-	أقل من 15
15 - 19	1203	-	-	8	82	8	-	-	-	1104	1	-	19 - 15
20 - 24	1239	-	-	7	197	1	-	-	-	1034	-	-	24 - 20
25 - 29	662	-	-	3	104	-	-	1	-	552	2	-	29 - 25
30 - 34	312	-	-	1	49	-	-	1	-	247	14	-	34 - 30
35 - 39	88	-	-	1	6	-	-	-	-	50	31	-	39 - 35
40 - 44	72	-	-	1	3	-	-	1	-	5	62	-	44 - 40
45 - 49	167	-	-	-	-	-	-	11	-	1	155	-	49 - 45
50 - 54	316	-	-	3	1	-	-	11	-	-	301	-	54 - 50
55 - 59	200	-	-	3	-	-	-	9	-	-	188	-	59 - 55
60 - 64	40	-	-	6	-	-	-	4	-	-	30	-	64 - 60
65+	60	-	2	8	-	-	1	3	41	-	5	-	+ 65
Not Stated	-	-	-	-	-	-	-	-	-	-	-	-	غير مبين

جدول (8 تابع): أرباب الأسر الفلسطينية حسب فئات العمر بالسنوات والجنس وباقي أفراد الأسر حسب فئات العمر بالسنوات والعلاقة برب الأسرة

Table (8 Cont.): Heads of Palestinian Households by Age Groups in Years and Sex, and Other Households Members by Age Groups in Years and Relationship to Head of Household

Age and Sex of The Head of Household and Age of Other Household Members	علاقة باقي أفراد الأسرة برب الأسرة											أرباب الأسر Heads of Households	عمر وجنس رب الأسرة وعمر باقي أفراد الأسرة
	Relationship of other Household Member to Head of Household												
	المجموع Total	غير مبين Not Stated	آخرون Others	أقرباء آخرون Other Relatives	زوجة ابن / Son / Daughter in law	حفيد / حفيدة Grand-child	جد / جدة Grand Father / Mother	أخ / أخت Brother / Sister	أب / أم Father / Mother	ابن / بنت Son / Daughter	زوج / زوجة Spouse		
Age of Head of Household 60 - 64 Years	-	-	-	-	-	-	-	-	-	-	-	1162	عمر رب الأسرة 60 - 64 سنة
Age of Other Household Members	6973	-	-	69	643	1346	1	34	31	3903	946	-	عمر باقي الأفراد
Under 15	2022	-	-	15	-	1322	-	-	-	685	-	-	أقل من 15
15 - 19	1033	-	-	9	110	22	-	-	-	892	-	-	19 - 15
20 - 24	1333	-	-	8	257	2	-	-	-	1065	1	-	24 - 20
25 - 29	893	-	-	6	180	-	-	1	-	702	4	-	29 - 25
30 - 34	485	-	-	2	74	-	-	1	-	396	12	-	34 - 30
35 - 39	163	-	-	1	20	-	-	5	-	116	21	-	39 - 35
40 - 44	77	-	-	3	2	-	-	1	-	38	33	-	44 - 40
45 - 49	92	-	-	2	-	-	-	5	-	7	78	-	49 - 45
50 - 54	206	-	-	6	-	-	-	4	-	1	195	-	54 - 50
55 - 59	361	-	-	3	-	-	-	8	-	-	350	-	59 - 55
60 - 64	219	-	-	2	-	-	-	4	-	-	213	-	64 - 60
65+	87	-	-	11	-	-	1	5	31	-	39	-	+ 65
Not Stated	2	-	-	1	-	-	-	-	-	1	-	-	غير مبين
Age of Head of Household 65 Years and Over	-	-	-	-	-	-	-	-	-	-	-	2256	عمر رب الأسرة 65 سنة فأكثر
Age of Other Household Members	10326	-	7	139	1055	3010	-	46	21	4453	1595	-	عمر باقي الأفراد
Under 15	3290	-	-	32	-	2728	-	-	-	530	-	-	أقل من 15
15 - 19	958	-	-	16	101	175	-	-	-	666	-	-	19 - 15
20 - 24	1435	-	-	22	364	78	-	1	-	968	2	-	24 - 20
25 - 29	1215	-	-	21	274	14	-	-	-	906	-	-	29 - 25
30 - 34	903	-	-	9	193	4	-	1	-	686	10	-	34 - 30
35 - 39	398	-	-	6	64	1	-	-	-	300	27	-	39 - 35
40 - 44	261	-	-	2	29	-	-	1	-	183	46	-	44 - 40
45 - 49	250	-	1	3	24	-	-	3	-	145	74	-	49 - 45
50 - 54	207	-	1	8	3	-	-	10	-	48	137	-	54 - 50
55 - 59	285	-	1	2	1	-	-	6	-	13	262	-	59 - 55
60 - 64	427	-	1	7	1	-	-	10	-	5	403	-	64 - 60
65+	684	-	3	11	-	-	-	14	21	1	634	-	+ 65
Not Stated	13	-	-	-	1	10	-	-	-	2	-	-	غير مبين

جدول (8 تابع): أرباب الأسر الفلسطينية حسب فئات العمر بالسنوات والجنس وباقي أفراد الأسر حسب فئات العمر بالسنوات والعلاقة برب الأسرة

**Table (8 Cont.): Heads of Palestinian Households by Age Groups in Years and Sex, and Other Households Members by Age Groups in Years and Relationship to Head of Household**

Age and Sex of The Head of Household and Age of Other Household Members	علاقة باقي أفراد الأسرة برب الأسرة											أرباب الأسر Heads of Households	عمر وجنس رب الأسرة وعمر باقي أفراد الأسرة
	Relationship of other Household Member to Head of Household												
	المجموع Total	غير مبين Not Stated	آخرون Others	أقرباء آخرون Other Relatives	زوجة ابن / زوج بنت Son / Daughter in law	حفيد / حفيدة Grand- child	جد / جدة Grand Father / Mother	أخ / أخت Brother / Sister	أب / أم Father / Mother	ابن / بنت Son / Daughter	زوج / زوجة Spouse		
Age of Head of Household Not Stated	-	-	-	-	-	-	-	-	-	-	-	3	عمر رب الأسرة غير مبين
Age of Other Household Members	3	-	-	-	-	-	-	3	-	-	-	-	عمر باقي الأفراد
Under 15	-	-	-	-	-	-	-	-	-	-	-	-	أقل من 15
15 - 19	-	-	-	-	-	-	-	-	-	-	-	-	19 - 15
20 - 24	-	-	-	-	-	-	-	-	-	-	-	-	24 - 20
25 - 29	-	-	-	-	-	-	-	-	-	-	-	-	29 - 25
30 - 34	-	-	-	-	-	-	-	-	-	-	-	-	34 - 30
35 - 39	-	-	-	-	-	-	-	-	-	-	-	-	39 - 35
40 - 44	-	-	-	-	-	-	-	-	-	-	-	-	44 - 40
45 - 49	-	-	-	-	-	-	-	-	-	-	-	-	49 - 45
50 - 54	-	-	-	-	-	-	-	-	-	-	-	-	54 - 50
55 - 59	1	-	-	-	-	-	-	1	-	-	-	-	59 - 55
60 - 64	-	-	-	-	-	-	-	-	-	-	-	-	64 - 60
65+	1	-	-	-	-	-	-	1	-	-	-	-	+ 65
Not Stated	1	-	-	-	-	-	-	1	-	-	-	-	غير مبين
<b>All Ages</b>	<b>123987</b>	-	<b>31</b>	<b>2304</b>	<b>3010</b>	<b>6323</b>	<b>84</b>	<b>2661</b>	<b>2230</b>	<b>88473</b>	<b>18871</b>	<b>20860</b>	<b>المجموع لكل الأعمار</b>

جدول 9: الأسر الفلسطينية والسكان في أسر حسب حجم الاسرة وعدد الأعضاء الذين أعمارهم تقل عن 15 سنة ونوع التجمع

Table 9: Palestinian Households and Population in Household by Household Size, Number of Members Under 15 Years and Type of Locality

(حضر, Urban)

Household Size	المجموع Total		الأسر والسكان في الأسر مع عدد الأعضاء تحت سن 15 سنة												حجم الأسرة	
	Households and Population in Households with Number of Members Under 15 Years															
			+ 5		4		3		2		1		0			
	سكان Population	أسر Households	سكان Population	أسر Households	سكان Population	أسر Households	سكان Population	أسر Households	سكان Population	أسر Households	سكان Population	أسر Households	سكان Population	أسر Households		
1	150	150	-	-	-	-	-	-	-	-	-	-	-	150	150	1
2	844	422	-	-	-	-	-	-	-	-	22	11	822	411	2	
3	1275	425	-	-	-	-	-	-	36	12	735	245	504	168	3	
4	1912	478	-	-	-	-	56	14	1164	291	220	55	472	118	4	
5	3025	605	-	-	50	10	1810	362	265	53	385	77	515	103	5	
6	4194	699	66	11	2454	409	462	77	444	74	384	64	384	64	6	
7	4991	713	2464	352	637	91	588	84	644	92	350	50	308	44	7	
8	5488	686	2744	343	752	94	736	92	736	92	360	45	160	20	8	
9	5211	579	2979	331	711	79	801	89	378	42	252	28	90	10	9	
10	4270	427	2650	265	650	65	580	58	240	24	100	10	50	5	10	
11+	13914	1080	11267	858	1392	115	678	57	409	35	124	11	44	4	+11	
<b>Total</b>	<b>45274</b>	<b>6264</b>	<b>22170</b>	<b>2160</b>	<b>6646</b>	<b>863</b>	<b>5711</b>	<b>833</b>	<b>4316</b>	<b>715</b>	<b>2932</b>	<b>596</b>	<b>3499</b>	<b>1097</b>	<b>المجموع</b>	

جدول 9: الأسر الفلسطينية والسكان في أسر حسب حجم الاسرة وعدد الأعضاء الذين أعمارهم تقل عن 15 سنة ونوع التجمع

Table 9: Palestinian Households and Population in Household by Household Size, Number of Members Under 15 Years and Type of Locality

(حضر, Urban)

Household Size	المجموع Total		الأسر والسكان في الأسر مع عدد الأعضاء تحت سن 15 سنة												حجم الأسرة	
	Households and Population in Households with Number of Members Under 15 Years															
	+ 5		4		3		2		1		0					
سكان Population	أسر Households	سكان Population	أسر Households	سكان Population	أسر Households	سكان Population	أسر Households	سكان Population	أسر Households	سكان Population	أسر Households	سكان Population	أسر Households	سكان Population	أسر Households	
1	150	150	-	-	-	-	-	-	-	-	-	-	-	150	150	1
2	844	422	-	-	-	-	-	-	-	-	-	22	11	822	411	2
3	1275	425	-	-	-	-	-	-	36	12	735	245	504	168	3	
4	1912	478	-	-	-	-	56	14	1164	291	220	55	472	118	4	
5	3025	605	-	-	50	10	1810	362	265	53	385	77	515	103	5	
6	4194	699	66	11	2454	409	462	77	444	74	384	64	384	64	6	
7	4991	713	2464	352	637	91	588	84	644	92	350	50	308	44	7	
8	5488	686	2744	343	752	94	736	92	736	92	360	45	160	20	8	
9	5211	579	2979	331	711	79	801	89	378	42	252	28	90	10	9	
10	4270	427	2650	265	650	65	580	58	240	24	100	10	50	5	10	
11+	13914	1080	11267	858	1392	115	678	57	409	35	124	11	44	4	+11	
<b>Total</b>	<b>45274</b>	<b>6264</b>	<b>22170</b>	<b>2160</b>	<b>6646</b>	<b>863</b>	<b>5711</b>	<b>833</b>	<b>4316</b>	<b>715</b>	<b>2932</b>	<b>596</b>	<b>3499</b>	<b>1097</b>	<b>المجموع</b>	



جدول (9 تابع): الأسر الفلسطينية والسكان في أسر حسب حجم الاسرة وعدد الأعضاء الذين أعمارهم تقل عن 15 سنة ونوع التجمع

Table (9 Cont.): Palestinian Households and Population in Household by Household Size, Number of Members Under 15 Years and Type of Locality

(مخيمات, Camps)

Household Size	المجموع Total		الأسر والسكان في الأسر مع عدد الأعضاء تحت سن 15 سنة												حجم الأسرة		
	Households and Population in Households with Number of Members Under 15 Years																
			+ 5		4		3		2		1		0				
	سكان Population	أسر Households	سكان Population	أسر Households	سكان Population	أسر Households	سكان Population	أسر Households	سكان Population	أسر Households	سكان Population	أسر Households	سكان Population	أسر Households			
1	458	458	-	-	-	-	-	-	-	-	-	-	-	-	458	458	1
2	2154	1077	-	-	-	-	-	-	-	-	-	62	31	2092	1046	2	
3	3072	1024	-	-	-	-	-	-	63	21	1734	578	1275	425	3		
4	4940	1235	-	-	-	-	72	18	3024	756	536	134	1308	327	4		
5	7200	1440	-	-	55	11	4565	913	670	134	810	162	1100	220	5		
6	9468	1578	102	17	5964	994	960	160	828	138	810	135	804	134	6		
7	10724	1532	5761	823	1386	198	1106	158	973	139	861	123	637	91	7		
8	11728	1466	6632	829	1528	191	1248	156	1232	154	728	91	360	45	8		
9	10863	1207	6975	775	1476	164	1197	133	828	92	279	31	108	12	9		
10	10000	1000	6620	662	1540	154	890	89	650	65	190	19	110	11	10		
11+	24454	1926	20295	1575	2051	172	1149	97	719	61	216	19	24	2	+11		
<b>Total</b>	<b>95061</b>	<b>13943</b>	<b>46385</b>	<b>4681</b>	<b>14000</b>	<b>1884</b>	<b>11187</b>	<b>1724</b>	<b>8987</b>	<b>1560</b>	<b>6226</b>	<b>1323</b>	<b>8276</b>	<b>2771</b>	<b>المجموع</b>		

جدول (9 تابع): الأسر الفلسطينية والسكان في أسر حسب حجم الاسرة وعدد الأعضاء الذين أعمارهم تقل عن 15 سنة ونوع التجمع

Table (9 Cont.): Palestinian Households and Population in Household by Household Size, Number of Members Under 15 Years and Type of Locality

(المجموع، Total)

Household Size	المجموع Total		الأسر والسكان في الأسر مع عدد الأعضاء تحت سن 15 سنة												حجم الأسرة	
	Households and Population in Households with Number of Members Under 15 Years															
	+ 5		4		3		2		1		0					
سكان Population	أسر Households	سكان Population	أسر Households	سكان Population	أسر Households	سكان Population	أسر Households	سكان Population	أسر Households	سكان Population	أسر Households	سكان Population	أسر Households	سكان Population	أسر Households	
1	631	631	-	-	-	-	-	-	-	-	-	-	-	631	631	1
2	3092	1546	-	-	-	-	-	-	-	-	-	88	44	3004	1502	2
3	4494	1498	-	-	-	-	-	-	108	36	2547	849	1839	613	3	
4	7052	1763	-	-	-	-	136	34	4320	1080	776	194	1820	455	4	
5	10555	2111	-	-	110	22	6560	1312	970	194	1225	245	1690	338	5	
6	14244	2374	174	29	8748	1458	1470	245	1326	221	1260	210	1266	211	6	
7	16156	2308	8449	1207	2051	293	1736	248	1715	245	1225	175	980	140	7	
8	17656	2207	9600	1200	2336	292	2056	257	2024	253	1112	139	528	66	8	
9	16623	1847	10260	1140	2223	247	2088	232	1296	144	549	61	207	23	9	
10	14740	1474	9500	950	2280	228	1560	156	910	91	330	33	160	16	10	
11+	39604	3101	32524	2505	3575	298	1920	162	1166	99	340	30	79	7	+11	
<b>Total</b>	<b>144847</b>	<b>20860</b>	<b>70507</b>	<b>7031</b>	<b>21323</b>	<b>2838</b>	<b>17526</b>	<b>2646</b>	<b>13835</b>	<b>2363</b>	<b>9452</b>	<b>1980</b>	<b>12204</b>	<b>4002</b>	<b>المجموع</b>	

جدول 10: الأسر الفلسطينية والسكان حسب الجنس ونوع الأسرة وعدد الأفراد الذين أعمارهم 60 سنة فأكثر وحجم الأسرة ونوع التجمع

Table 10: Palestinian Households and Population by Sex, Household Type, Number of Persons 60 Years and Over, Household Size and Type of Locality (Urban, حضر)

Sex	Household Type	Number of Persons 60 Years and Over	Household Size										عدد الأعضاء الذين أعمارهم 60 سنة فأكثر	نوع الأسرة	الجنس		
			+11	10	9	8	7	6	5	4	3	2				1	
Male	One Person	0	-	-	-	-	-	-	-	-	-	-	-	42	0	شخص واحد	ذكور
		1	-	-	-	-	-	-	-	-	-	-	-	17	1		
		Nuclear	0	408	263	381	458	513	527	457	344	282	257	-	0		
	Extended	1	10	9	11	22	21	34	44	58	54	96	-	1	نوعية		
		2	-	-	-	-	-	-	-	-	-	-	-	2			
		3+	-	-	-	-	-	-	-	-	-	-	-	+3			
		0	444	98	129	144	133	97	71	51	54	24	-	0			
		1	213	56	56	61	46	37	32	13	16	3	-	1			
		2	3	1	-	-	-	1	1	-	-	-	-	2			
	Composite	3+	-	-	-	1	-	-	-	-	-	-	-	+3			
		0	1	-	2	-	-	-	-	2	-	-	-	0	مركبة		
		1	1	-	-	-	-	-	-	-	-	-	-	1			
2		-	-	-	-	-	-	-	-	-	-	-	2				
3+		-	-	-	-	-	-	-	-	-	-	-	+3				
0		-	-	-	-	-	-	-	-	-	-	-	0				
1	-	-	-	-	-	-	-	-	-	-	-	1					
Female	One Person	0	-	-	-	-	-	-	-	-	-	-	-	26	شخص واحد	إناث	
		1	-	-	-	-	-	-	-	-	-	-	-	65			1
		Nuclear	0	417	271	390	477	526	546	476	362	302	287	-			0
	Extended	1	1	1	2	2	8	14	24	44	42	93	-	1	نوعية		
		2	-	-	-	1	-	1	1	-	-	-	-	2			
		3+	-	-	-	-	-	-	-	-	-	-	-	+3			
		0	397	83	87	111	80	66	54	36	30	12	-	0			
		1	252	69	93	93	96	70	48	29	45	17	-	1			
		2	11	3	4	1	3	-	2	3	3	3	-	2			
	Composite	3+	-	-	1	1	-	1	-	-	-	-	-	+3			
		0	2	-	1	-	-	-	-	2	-	-	-	0	مركبة		
		1	-	-	1	-	-	-	-	-	-	-	-	1			
2		-	-	-	-	-	-	-	-	-	-	-	2				
3+		-	-	-	-	-	-	-	-	-	-	-	+3				
0		-	-	-	-	-	-	-	-	-	-	-	0				
1	-	-	-	-	-	-	-	-	-	-	-	1					
Both Sexes	One Person	0	-	-	-	-	-	-	-	-	-	-	-	68	شخص واحد	كلا الجنسين	
		1	-	-	-	-	-	-	-	-	-	-	-	82			1
		Nuclear	0	408	263	380	458	512	525	451	341	280	254	-			0
	Extended	1	9	8	11	19	15	25	31	31	34	71	-	1	نوعية		
		2	1	1	1	2	7	11	18	35	31	59	-	2			
		3+	-	-	-	1	-	1	1	1	-	-	-	+3			
		0	298	53	62	88	64	50	43	30	25	17	-	0			
		1	241	72	91	78	84	64	37	31	45	16	-	1			
		2	111	29	28	39	29	22	23	4	8	5	-	2			
	Composite	3+	10	1	4	1	2	1	1	3	2	-	-	+3			
		0	1	-	1	-	-	-	-	2	-	-	-	0	مركبة		
		1	1	-	1	-	-	-	-	-	-	-	-	1			
2		-	-	-	-	-	-	-	-	-	-	-	2				
3+		-	-	-	-	-	-	-	-	-	-	-	+3				
0		-	-	-	-	-	-	-	-	-	-	-	0				
1	-	-	-	-	-	-	-	-	-	-	-	1					

جدول (10 تابع): الأسر الفلسطينية والسكان حسب الجنس ونوع الأسرة وعدد الأفراد الذين أعمارهم 60 سنة فأكثر وحجم الأسرة ونوع التجمع

Table (10 Cont.): Palestinian Households and Population by Sex, Household Type, Number of Persons 60 Years and Over, Household Size and Type of Locality (Rural, ريف)

Sex	Household Type	Number of Persons 60 Years and Over	Household Size										عدد الأعضاء الذين أعمارهم 60 سنة فأكثر	نوع الأسرة	الجنس		
			+11	10	9	8	7	6	5	4	3	2				1	
Male	One Person	0	-	-	-	-	-	-	-	-	-	-	-	7	0	شخص واحد	ذكور
		1	-	-	-	-	-	-	-	-	-	-	-	3	1		
		2	-	-	-	-	-	-	-	-	-	-	-	-	-		
	Nuclear	0	31	24	35	36	44	72	45	39	30	27	-	0	نووية		
		1	1	1	3	3	4	6	6	5	6	9	-	1			
		2	-	-	-	-	-	-	-	-	-	-	-	-			
		3+	-	-	-	-	-	-	-	-	-	-	-	-			
		0	37	13	16	11	9	14	14	5	9	3	-	0			
		1	25	9	7	5	6	4	1	1	-	-	-	1			
	Extended	2	-	-	-	-	-	-	-	-	-	-	-	2			
		3+	-	-	-	-	-	-	-	-	-	-	-	+3			
		0	1	-	-	-	-	-	-	-	-	-	-	0	ممتدة		
1		-	-	-	-	-	-	-	-	-	-	-	1				
2		-	-	-	-	-	-	-	-	-	-	-	2				
3+		-	-	-	-	-	-	-	-	-	-	-	+3				
0	1	-	-	-	-	-	-	-	-	-	-	0	مركبة				
1	-	-	-	-	-	-	-	-	-	-	-	1					
2	-	-	-	-	-	-	1	-	-	-	-	2					
3+	-	-	-	-	-	-	-	-	-	-	-	+3					
Female	One Person	0	-	-	-	-	-	-	-	-	-	-		7	0	شخص واحد	إناث
		1	-	-	-	-	-	-	-	-	-	-		6	1		
		2	-	-	-	-	-	-	-	-	-	-	-	-			
	Nuclear	0	32	25	37	39	48	76	48	42	32	31	-	0	نووية		
		1	-	-	1	-	-	2	2	2	6	7	-	1			
		2	-	-	-	-	-	-	1	-	-	-	-	2			
		3+	-	-	-	-	-	-	-	-	-	-	-	+3			
		0	39	9	10	10	5	13	8	3	2	-	-	0			
		1	21	13	13	6	10	5	7	2	7	2	-	1			
	Extended	2	-	-	-	-	-	-	-	1	1	2	-	2			
		3+	2	-	-	-	-	-	-	-	-	-	-	+3			
		0	-	-	-	-	-	-	-	-	-	-	-	0	ممتدة		
1		-	-	-	-	-	-	-	-	-	-	-	1				
2		-	-	-	-	-	-	-	-	-	1	-	2				
3+		-	-	-	-	-	-	-	-	-	-	-	+3				
0	-	-	-	-	-	-	-	-	-	-	-	0	مركبة				
1	1	-	-	-	-	1	-	-	-	-	-	1					
2	-	-	-	-	-	-	-	-	-	-	1	2					
3+	-	-	-	-	-	-	-	-	-	-	-	+3					
Both Sexes	One Person	0	-	-	-	-	-	-	-	-	-	-		14	0	شخص واحد	كلا الجنسين
		1	-	-	-	-	-	-	-	-	-	-		9	1		
		2	-	-	-	-	-	-	-	-	-	-	-	-			
	Nuclear	0	31	24	34	36	44	71	44	39	31	28	-	0	نووية		
		1	1	1	4	3	4	6	5	3	4	8	-	1			
		2	-	-	-	-	-	1	1	2	4	4	-	2			
		3+	-	-	-	-	-	-	1	-	-	-	-	+3			
		0	26	6	6	7	2	12	7	3	2	2	-	0			
		1	23	10	14	7	10	3	8	2	7	2	-	1			
	Extended	2	11	6	3	2	3	3	-	-	1	2	-	2			
		3+	2	-	-	-	-	-	-	1	-	-	-	+3			
		0	-	-	-	-	-	-	-	-	-	-	-	0	ممتدة		
1		-	-	-	-	-	-	-	-	-	-	-	1				
2		-	-	-	-	-	-	-	-	-	1	-	2				
3+		-	-	-	-	-	-	-	-	-	-	-	+3				
0	-	-	-	-	-	-	-	-	-	-	-	0	مركبة				
1	1	-	-	-	-	-	-	-	-	-	-	1					
2	-	-	-	-	-	-	-	-	-	-	1	2					
3+	-	-	-	-	-	1	-	-	-	-	-	+3					

جدول (10 تابع): الأسر الفلسطينية والسكان حسب الجنس ونوع الأسرة وعدد الأفراد الذين أعمارهم 60 سنة فأكثر وحجم الأسرة ونوع التجمع

Table (10 Cont.): Palestinian Households and Population by Sex, Household Type, Number of Persons 60 Years and Over, Household Size and Type of Locality (Camps, مخيمات)

Sex	Household Type	Number of Persons 60 Years and Over	Household Size										عدد الأعضاء الذين أعمارهم 60 سنة فأكثر	نوع الأسرة	الجنس		
			+11	10	9	8	7	6	5	4	3	2				1	
Male	One Person	0	-	-	-	-	-	-	-	-	-	-	-	98	0	شخص واحد	ذكور
		1	-	-	-	-	-	-	-	-	-	-	-	28	1		
		2	-	-	-	-	-	-	-	-	-	-	-	-	-		
	Nuclear	0	832	632	825	1015	1108	1202	1069	891	663	649	-	0	نوية		
		1	19	17	24	48	56	80	112	130	177	250	-	1			
		2	-	-	-	-	-	-	-	-	-	-	-	-			2
		3+	-	-	-	-	-	-	-	-	-	-	-	-			+3
		0	740	248	262	293	264	213	181	141	119	65	-	0			
		1	327	102	95	104	98	78	71	55	32	3	-	1			
	Extended	2	4	1	-	4	4	1	-	1	1	-	-	2			
		3+	-	-	-	-	-	-	-	-	-	-	-	-	+3		
		0	3	-	1	2	2	1	2	1	1	-	-	0	ممتدة		
1		1	-	-	-	-	-	-	1	1	-	-	1				
2		-	-	-	-	-	-	-	-	-	-	-	-	2			
3+		-	-	-	-	-	-	-	-	-	-	-	-	+3			
0	3	-	1	2	2	1	2	1	1	-	-	-	0				
1	1	-	-	-	-	-	-	-	1	1	-	-	1				
Female	One Person	0	-	-	-	-	-	-	-	-	-	-	-	93	شخص واحد	إناث	
		1	-	-	-	-	-	-	-	-	-	-	-	239			
		2	-	-	-	-	-	-	-	-	-	-	-	-			-
	Nuclear	0	850	647	848	1055	1149	1259	1123	935	694	715	-	0	نوية		
		1	1	2	1	8	15	26	59	92	163	249	-	1			
		2	-	-	-	-	-	-	1	1	1	-	-	2			
		3+	-	-	-	-	-	-	-	-	-	-	-	-			+3
		0	598	197	176	208	156	137	122	95	66	39	-	0			
		1	457	149	176	190	206	150	126	100	86	36	-	1			
	Extended	2	15	5	5	2	4	5	6	6	5	5	-	2			
		3+	1	-	-	1	-	-	-	-	-	-	-	-	+3		
		0	2	-	1	1	2	1	1	-	1	1	-	0	ممتدة		
1		2	-	-	1	-	-	1	-	1	2	-	1				
2		-	-	-	-	-	-	-	1	-	-	-	-	2			
3+		-	-	-	-	-	-	-	-	-	-	-	-	+3			
0	2	-	1	1	2	1	1	-	1	1	-	0					
1	2	-	-	1	-	-	1	-	1	2	-	1					
Both Sexes	One Person	0	-	-	-	-	-	-	-	-	-	-	-	191	شخص واحد	كلا الجنسين	
		1	-	-	-	-	-	-	-	-	-	-	-	267			
		2	-	-	-	-	-	-	-	-	-	-	-	-			-
	Nuclear	0	832	632	825	1013	1106	1199	1058	876	635	642	-	0	نوية		
		1	18	15	23	44	45	66	78	89	109	163	-	1			
		2	1	2	1	6	13	20	46	66	115	168	-	2			
		3+	-	-	-	-	-	-	1	1	1	-	-	+3			
		0	446	140	132	147	109	95	91	75	60	57	-	0			
		1	437	163	171	205	199	157	121	87	78	39	-	1			
	Extended	2	177	45	52	45	53	37	41	35	20	5	-	2			
		3+	11	3	2	4	5	3	2	4	4	-	-	+3			
		0	1	-	1	1	2	1	1	1	1	1	-	0	ممتدة		
1		3	-	-	1	-	-	1	-	-	2	-	1				
2		-	-	-	-	-	-	-	-	1	-	-	2				
3+		-	-	-	-	-	-	-	1	-	-	-	+3				
0	1	-	1	1	2	1	1	1	1	1	-	0					
1	3	-	-	1	-	-	1	-	-	2	-	1					

جدول (10 تابع): الأسر الفلسطينية والسكان حسب الجنس ونوع الأسرة وعدد الأفراد الذين أعمارهم 60 سنة فأكثر وحجم الأسرة ونوع التجمع

Table (10 Cont.): Palestinian Households and Population by Sex, Household Type, Number of Persons 60 Years and Over, Household Size and Type of Locality  
(المجموع، Total)

Sex	Household Type	Number of Persons 60 Years and Over	Household Size										عدد الأعضاء الذين أعمارهم 60 سنة فأكثر	نوع الأسرة	الجنس		
			+11	10	9	8	7	6	5	4	3	2				1	
Male	One Person	0	-	-	-	-	-	-	-	-	-	-	-	147	0	شخص واحد	ذكور
		1	-	-	-	-	-	-	-	-	-	-	-	48	1		
		2	-	-	-	-	-	-	-	-	-	-	-	-	-		
	Nuclear	0	1271	919	1241	1509	1665	1801	1571	1274	975	933	-	0	نووية		
		1	30	27	38	73	81	120	162	193	237	355	-	1			
		2	-	-	-	-	-	-	-	-	-	-	-	-			
		3+	-	-	-	-	-	-	-	-	-	-	-	-			
		0	1221	359	407	448	406	324	266	197	182	92	-	0			
		1	565	167	158	170	150	119	104	69	48	6	-	1			
	Extended	2	7	2	-	4	4	2	1	1	1	-	2				
		3+	-	-	-	1	-	-	-	-	-	-	3				
		0	1221	359	407	448	406	324	266	197	182	92	-	0			
Composite	1	565	167	158	170	150	119	104	69	48	6	-	1	مركبة			
	2	7	2	-	4	4	2	1	1	1	-	2					
	3+	-	-	-	1	-	-	-	-	-	-	-	3				
Female	One Person	0	-	-	-	-	-	-	-	-	-	-	126	0	شخص واحد	إناث	
		1	-	-	-	-	-	-	-	-	-	-	310	1			
		2	-	-	-	-	-	-	-	-	-	-	-	-			
	Nuclear	0	1299	943	1275	1571	1723	1881	1647	1339	1028	1033	-	0	نووية		
		1	2	3	4	10	23	42	85	138	211	349	-	1			
		2	-	-	-	1	-	1	3	2	1	-	-	2			
		3+	-	-	-	-	-	-	-	-	-	-	-	3			
		0	1034	289	273	329	241	216	184	134	98	51	-	0			
		1	730	231	282	289	312	225	181	131	138	55	-	1			
	Extended	2	26	8	9	3	7	5	8	10	9	10	-	2			
		3+	3	-	1	2	-	1	-	-	-	-	-	3			
		0	1034	289	273	329	241	216	184	134	98	51	-	0			
Composite	1	730	231	282	289	312	225	181	131	138	55	-	1	مركبة			
	2	26	8	9	3	7	5	8	10	9	10	-	2				
	3+	3	-	1	2	-	1	-	-	-	-	-	3				
Both Sexes	One Person	0	-	-	-	-	-	-	-	-	-	-	273	0	شخص واحد	كلا الجنسين	
		1	-	-	-	-	-	-	-	-	-	-	358	1			
		2	-	-	-	-	-	-	-	-	-	-	-	-			
	Nuclear	0	1271	919	1239	1507	1662	1795	1553	1256	946	924	-	0	نووية		
		1	28	24	38	66	64	97	114	123	147	242	-	1			
		2	2	3	2	8	20	32	65	103	150	231	-	2			
		3+	-	-	-	1	-	1	3	2	1	-	-	3			
		0	770	199	200	242	175	157	141	108	87	76	-	0			
		1	701	245	276	290	293	224	166	120	130	57	-	1			
	Extended	2	299	80	83	86	85	62	64	39	29	12	-	2			
		3+	23	4	6	5	7	4	3	8	6	-	-	3			
		0	770	199	200	242	175	157	141	108	87	76	-	0			
Composite	1	701	245	276	290	293	224	166	120	130	57	-	1	مركبة			
	2	299	80	83	86	85	62	64	39	29	12	-	2				
	3+	23	4	6	5	7	4	3	8	6	-	-	3				
		0	2	-	2	1	2	1	1	3	1	1	-	0			
		1	5	-	1	1	-	-	1	-	-	2	-	1			
		2	-	-	-	-	-	-	-	-	1	1	-	2			
		3+	-	-	-	-	-	1	-	1	-	-	-	3			

جدول 11: السكان حسب فئات العمر بالسنوات والجنس والجنسية

Table 11: Population by Age Groups in Years, Sex and Nationality

Age Groups	Sex	المجموع Total	Nationality					الجنس	فئات العمر
			غير ميين Not Stated	أخرى Others	عرب آخرون Other Arabs	أردنيون Jordanians	فلسطينيون Palestinians		
0 - 4	Male	14077	-	-	-	-	14077	ذكور	4 - 0
	Female	13588	-	-	-	-	13588	إناث	
	Both Sexes	27665	-	-	-	-	27665	كلا الجنسين	
5 - 9	Male	12644	-	-	1	-	12643	ذكور	9 - 5
	Female	11905	-	-	-	-	11905	إناث	
	Both Sexes	24549	-	-	1	-	24548	كلا الجنسين	
10 - 14	Male	9396	-	-	-	-	9396	ذكور	14 - 10
	Female	8731	-	-	-	-	8731	إناث	
	Both Sexes	18127	-	-	-	-	18127	كلا الجنسين	
15 - 19	Male	7799	-	-	-	-	7799	ذكور	19 - 15
	Female	7275	-	1	2	1	7271	إناث	
	Both Sexes	15074	-	1	2	1	15070	كلا الجنسين	
20 - 24	Male	6599	-	-	-	1	6598	ذكور	24 - 20
	Female	6151	-	8	12	-	6131	إناث	
	Both Sexes	12750	-	8	12	1	12729	كلا الجنسين	
25 - 29	Male	4943	-	-	-	-	4943	ذكور	29 - 25
	Female	4765	-	5	9	1	4750	إناث	
	Both Sexes	9708	-	5	9	1	9693	كلا الجنسين	
30 - 34	Male	4946	-	-	1	-	4945	ذكور	34 - 30
	Female	4493	-	5	8	-	4480	إناث	
	Both Sexes	9439	-	5	9	-	9425	كلا الجنسين	
35 - 39	Male	3292	-	-	-	-	3292	ذكور	39 - 35
	Female	3156	-	2	6	-	3148	إناث	
	Both Sexes	6448	-	2	6	-	6440	كلا الجنسين	
40 - 44	Male	2385	-	-	-	-	2385	ذكور	44 - 40
	Female	2537	-	-	19	-	2518	إناث	
	Both Sexes	4922	-	-	19	-	4903	كلا الجنسين	
45 - 49	Male	2075	-	-	-	-	2075	ذكور	49 - 45
	Female	2105	-	-	18	1	2086	إناث	
	Both Sexes	4180	-	-	18	1	4161	كلا الجنسين	

جدول (11 تابع): السكان حسب فئات العمر بالسنوات والجنس والجنسية

Table (11 Cont.): Population by Age Groups in Years, Sex and Nationality

Age Groups	Sex	المجموع Total	الجنسية					الجنس	فئات العمر
			غير مبين Not Stated	أخرى Others	عرب آخرون Other Arabs	أردنيون Jordanians	فلسطينيون Palestinians		
50 - 54	Male	1302	-	-	-	-	1302	ذكور	54 - 50
	Female	1606	-	-	8	-	1598	إناث	
	Both Sexes	2908	-	-	8	-	2900	كلا الجنسين	
55 - 59	Male	814	-	-	1	-	813	ذكور	59 - 55
	Female	1337	-	-	2	-	1335	إناث	
	Both Sexes	2151	-	-	3	-	2148	كلا الجنسين	
60 - 64	Male	994	-	-	-	-	994	ذكور	64 - 60
	Female	1249	-	-	3	-	1246	إناث	
	Both Sexes	2243	-	-	3	-	2240	كلا الجنسين	
65 - 69	Male	764	-	-	-	-	764	ذكور	69 - 65
	Female	1153	-	-	-	-	1153	إناث	
	Both Sexes	1917	-	-	-	-	1917	كلا الجنسين	
70 - 74	Male	530	-	-	-	-	530	ذكور	74 - 70
	Female	761	-	-	-	-	761	إناث	
	Both Sexes	1291	-	-	-	-	1291	كلا الجنسين	
75 - 79	Male	338	-	-	-	-	338	ذكور	79 - 75
	Female	367	-	-	-	-	367	إناث	
	Both Sexes	705	-	-	-	-	705	كلا الجنسين	
80 - 84	Male	158	-	-	-	-	158	ذكور	84 - 80
	Female	266	-	-	-	-	266	إناث	
	Both Sexes	424	-	-	-	-	424	كلا الجنسين	
85 +	Male	179	-	-	-	-	179	ذكور	+ 85
	Female	186	-	-	-	-	186	إناث	
	Both Sexes	365	-	-	-	-	365	كلا الجنسين	
Not Stated	Male	11	-	-	-	-	11	ذكور	غير مبين
	Female	13	-	-	-	-	13	إناث	
	Both Sexes	24	-	-	-	-	24	كلا الجنسين	
Total	Male	73246	-	-	3	1	73242	ذكور	المجموع
	Female	71644	-	21	87	3	71533	إناث	
	Both Sexes	144890	-	21	90	4	144775	كلا الجنسين	



جدول 12: جملة السكان حسب آحاد العمر بالسنوات والجنس ونوع التجمع السكاني

Table 12: Population by Single Years of Age, Sex and Type of Locality

Age (in Years)	المجموع			Camps			مخيمات			Rural			ريف			Urban			حضر	العمر بالسنوات
	كلا الجنسين Both Sexes	إناث Female	ذكور Male	كلا الجنسين Both Sexes	إناث Female	ذكور Male	كلا الجنسين Both Sexes	إناث Female	ذكور Male	كلا الجنسين Both Sexes	إناث Female	ذكور Male	كلا الجنسين Both Sexes	إناث Female	ذكور Male					
less than 1 Year	5226	2583	2643	3427	1686	1741	149	78	71	1650	819	831						أقل من سنة		
1	5392	2686	2706	3564	1767	1797	162	82	80	1666	837	829						1		
2	5666	2766	2900	3732	1821	1911	181	85	96	1753	860	893						2		
3	5684	2782	2902	3801	1852	1949	163	77	86	1720	853	867						3		
4	5697	2771	2926	3801	1850	1951	168	80	88	1728	841	887						4		
<b>1 - 4</b>	<b>22439</b>	<b>11005</b>	<b>11434</b>	<b>14898</b>	<b>7290</b>	<b>7608</b>	<b>674</b>	<b>324</b>	<b>350</b>	<b>6867</b>	<b>3391</b>	<b>3476</b>						<b>4 - 1</b>		
5	5279	2532	2747	3468	1676	1792	173	75	98	1638	781	857						5		
6	5373	2596	2777	3593	1713	1880	152	71	81	1628	812	816						6		
7	5029	2497	2532	3327	1667	1660	133	57	76	1569	773	796						7		
8	4666	2241	2425	3131	1504	1627	139	69	70	1396	668	728						8		
9	4202	2039	2163	2749	1330	1419	111	49	62	1342	660	682						9		
<b>5 - 9</b>	<b>24549</b>	<b>11905</b>	<b>12644</b>	<b>16268</b>	<b>7890</b>	<b>8378</b>	<b>708</b>	<b>321</b>	<b>387</b>	<b>7573</b>	<b>3694</b>	<b>3879</b>						<b>9 - 5</b>		
10	3888	1859	2029	2552	1222	1330	125	61	64	1211	576	635						10		
11	3779	1834	1945	2477	1196	1281	98	50	48	1204	588	616						11		
12	3569	1732	1837	2284	1113	1171	107	52	55	1178	567	611						12		
13	3568	1677	1891	2358	1126	1232	100	44	56	1110	507	603						13		
14	3323	1629	1694	2187	1089	1098	98	45	53	1038	495	543						14		
<b>10 - 14</b>	<b>18127</b>	<b>8731</b>	<b>9396</b>	<b>11858</b>	<b>5746</b>	<b>6112</b>	<b>528</b>	<b>252</b>	<b>276</b>	<b>5741</b>	<b>2733</b>	<b>3008</b>						<b>14 - 10</b>		
15	3246	1565	1681	2091	998	1093	89	45	44	1066	522	544						15		
16	2982	1404	1578	1944	909	1035	93	46	47	945	449	496						16		
17	2956	1434	1522	1934	948	986	83	44	39	939	442	497						17		
18	3062	1494	1568	1957	945	1012	86	42	44	1019	507	512						18		
19	2828	1378	1450	1806	871	935	79	28	51	943	479	464						19		
<b>15 - 19</b>	<b>15074</b>	<b>7275</b>	<b>7799</b>	<b>9732</b>	<b>4671</b>	<b>5061</b>	<b>430</b>	<b>205</b>	<b>225</b>	<b>4912</b>	<b>2399</b>	<b>2513</b>						<b>19 - 15</b>		

جدول (12 تابع): جملة السكان حسب آحاد العمر بالسنوات والجنس ونوع التجمع السكاني

Table (12 Cont.): Population by Single Years of Age, Sex and Type of Locality

Age (in Years)	المجموع			Camps			ريف			حضر			العمر بالسنوات
	كلا الجنسين Both Sexes	إناث Female	ذكور Male	كلا الجنسين Both Sexes	إناث Female	ذكور Male	كلا الجنسين Both Sexes	إناث Female	ذكور Male	كلا الجنسين Both Sexes	إناث Female	ذكور Male	
20	2696	1275	1421	1776	852	924	83	40	43	837	383	454	20
21	2663	1303	1360	1726	855	871	91	43	48	846	405	441	21
22	2558	1199	1359	1664	774	890	87	49	38	807	376	431	22
23	2505	1240	1265	1652	838	814	88	42	46	765	360	405	23
24	2328	1134	1194	1514	730	784	79	40	39	735	364	371	24
<b>20 - 24</b>	<b>12750</b>	<b>6151</b>	<b>6599</b>	<b>8332</b>	<b>4049</b>	<b>4283</b>	<b>428</b>	<b>214</b>	<b>214</b>	<b>3990</b>	<b>1888</b>	<b>2102</b>	<b>24 - 20</b>
25	2084	986	1098	1345	635	710	79	40	39	660	311	349	25
26	1943	919	1024	1236	573	663	75	37	38	632	309	323	26
27	1917	945	972	1269	637	632	65	27	38	583	281	302	27
28	1969	1026	943	1310	656	654	59	30	29	600	340	260	28
29	1795	889	906	1196	582	614	62	32	30	537	275	262	29
<b>25 - 29</b>	<b>9708</b>	<b>4765</b>	<b>4943</b>	<b>6356</b>	<b>3083</b>	<b>3273</b>	<b>340</b>	<b>166</b>	<b>174</b>	<b>3012</b>	<b>1516</b>	<b>1496</b>	<b>29 - 25</b>
30	2075	978	1097	1414	670	744	62	39	23	599	269	330	30
31	1798	871	927	1200	575	625	58	28	30	540	268	272	31
32	1886	894	992	1250	587	663	72	38	34	564	269	295	32
33	1827	842	985	1235	551	684	45	18	27	547	273	274	33
34	1853	908	945	1239	605	634	58	28	30	556	275	281	34
<b>30 - 34</b>	<b>9439</b>	<b>4493</b>	<b>4946</b>	<b>6338</b>	<b>2988</b>	<b>3350</b>	<b>295</b>	<b>151</b>	<b>144</b>	<b>2806</b>	<b>1354</b>	<b>1452</b>	<b>34 - 30</b>
35	1515	745	770	1002	485	517	64	29	35	449	231	218	35
36	1353	655	698	881	415	466	38	23	15	434	217	217	36
37	1235	566	669	813	364	449	49	23	26	373	179	194	37
38	1183	608	575	818	423	395	29	14	15	336	171	165	38
39	1162	582	580	777	382	395	39	24	15	346	176	170	39
<b>35 - 39</b>	<b>6448</b>	<b>3156</b>	<b>3292</b>	<b>4291</b>	<b>2069</b>	<b>2222</b>	<b>219</b>	<b>113</b>	<b>106</b>	<b>1938</b>	<b>974</b>	<b>964</b>	<b>39 - 35</b>

جدول (12 تابع): جملة السكان حسب آحاد العمر بالسنوات والجنس ونوع التجمع السكاني

Table (12 Cont.): Population by Single Years of Age, Sex and Type of Locality

Age (in Years)	المجموع			Camps			ريف			حضر			العمر بالسنوات
	كلا الجنسين Both Sexes	إناث Female	ذكور Male	كلا الجنسين Both Sexes	إناث Female	ذكور Male	كلا الجنسين Both Sexes	إناث Female	ذكور Male	كلا الجنسين Both Sexes	إناث Female	ذكور Male	
40	1029	539	490	659	349	310	35	19	16	335	171	164	40
41	1031	532	499	661	332	329	38	21	17	332	179	153	41
42	921	459	462	601	288	313	25	17	8	295	154	141	42
43	953	504	449	625	323	302	23	9	14	305	172	133	43
44	988	503	485	632	310	322	33	20	13	323	173	150	44
<b>40 - 44</b>	<b>4922</b>	<b>2537</b>	<b>2385</b>	<b>3178</b>	<b>1602</b>	<b>1576</b>	<b>154</b>	<b>86</b>	<b>68</b>	<b>1590</b>	<b>849</b>	<b>741</b>	<b>44 - 40</b>
45	978	497	481	654	324	330	32	20	12	292	153	139	45
46	852	406	446	501	234	267	34	17	17	317	155	162	46
47	870	433	437	548	278	270	31	15	16	291	140	151	47
48	785	414	371	488	256	232	28	14	14	269	144	125	48
49	695	355	340	450	239	211	16	6	10	229	110	119	49
<b>45 - 49</b>	<b>4180</b>	<b>2105</b>	<b>2075</b>	<b>2641</b>	<b>1331</b>	<b>1310</b>	<b>141</b>	<b>72</b>	<b>69</b>	<b>1398</b>	<b>702</b>	<b>696</b>	<b>49 - 45</b>
50	972	639	333	605	385	220	40	34	6	327	220	107	50
51	569	264	305	356	158	198	19	7	12	194	99	95	51
52	598	349	249	372	210	162	19	10	9	207	129	78	52
53	412	202	210	254	129	125	16	9	7	142	64	78	53
54	357	152	205	200	88	112	13	9	4	144	55	89	54
<b>50 - 54</b>	<b>2908</b>	<b>1606</b>	<b>1302</b>	<b>1787</b>	<b>970</b>	<b>817</b>	<b>107</b>	<b>69</b>	<b>38</b>	<b>1014</b>	<b>567</b>	<b>447</b>	<b>54 - 50</b>
55	946	721	225	598	483	115	42	31	11	306	207	99	55
56	216	111	105	131	68	63	12	7	5	73	36	37	56
57	420	228	192	267	151	116	20	11	9	133	66	67	57
58	331	191	140	214	124	90	16	8	8	101	59	42	58
59	238	86	152	166	59	107	10	5	5	62	22	40	59
<b>55 - 59</b>	<b>2151</b>	<b>1337</b>	<b>814</b>	<b>1376</b>	<b>885</b>	<b>491</b>	<b>100</b>	<b>62</b>	<b>38</b>	<b>675</b>	<b>390</b>	<b>285</b>	<b>59 - 55</b>

جدول (12 تابع): جملة السكان حسب آحاد العمر بالسنوات والجنس ونوع التجمع السكاني

Table (12 Cont.): Population by Single Years of Age, Sex and Type of Locality

Age (in Years)	المجموع			Camps			ريف			حضر			العمر بالسنوات
	كلا الجنسين Both Sexes	إناث Female	ذكور Male	كلا الجنسين Both Sexes	إناث Female	ذكور Male	كلا الجنسين Both Sexes	إناث Female	ذكور Male	كلا الجنسين Both Sexes	إناث Female	ذكور Male	
60	1129	834	295	751	553	198	37	31	6	341	250	91	60
61	334	102	232	215	67	148	8	-	8	111	35	76	61
62	355	151	204	244	99	145	16	7	9	95	45	50	62
63	237	95	142	168	72	96	6	3	3	63	20	43	63
64	188	67	121	127	41	86	7	2	5	54	24	30	64
<b>60 - 64</b>	<b>2243</b>	<b>1249</b>	<b>994</b>	<b>1505</b>	<b>832</b>	<b>673</b>	<b>74</b>	<b>43</b>	<b>31</b>	<b>664</b>	<b>374</b>	<b>290</b>	<b>64 - 60</b>
65	1095	802	293	727	529	198	45	33	12	323	240	83	65
66	176	66	110	117	45	72	5	2	3	54	19	35	66
67	310	130	180	192	85	107	14	5	9	104	40	64	67
68	214	115	99	147	82	65	11	3	8	56	30	26	68
69	122	40	82	76	25	51	4	1	3	42	14	28	69
<b>65 - 69</b>	<b>1917</b>	<b>1153</b>	<b>764</b>	<b>1259</b>	<b>766</b>	<b>493</b>	<b>79</b>	<b>44</b>	<b>35</b>	<b>579</b>	<b>343</b>	<b>236</b>	<b>69 - 65</b>
70	917	659	258	603	429	174	26	19	7	288	211	77	70
71	91	13	78	53	6	47	4	-	4	34	7	27	71
72	147	47	100	96	34	62	1	-	1	50	13	37	72
73	69	20	49	36	15	21	2	-	2	31	5	26	73
74	67	22	45	49	17	32	1	1	-	17	4	13	74
<b>70 - 74</b>	<b>1291</b>	<b>761</b>	<b>530</b>	<b>837</b>	<b>501</b>	<b>336</b>	<b>34</b>	<b>20</b>	<b>14</b>	<b>420</b>	<b>240</b>	<b>180</b>	<b>74 - 70</b>
75	494	316	178	339	223	116	18	9	9	137	84	53	75
76	59	13	46	44	9	35	1	1	-	14	3	11	76
77	86	19	67	48	10	38	6	2	4	32	7	25	77
78	41	14	27	31	11	20	1	1	-	9	2	7	78
79	25	5	20	16	5	11	2	-	2	7	-	7	79
<b>75 - 79</b>	<b>705</b>	<b>367</b>	<b>338</b>	<b>478</b>	<b>258</b>	<b>220</b>	<b>28</b>	<b>13</b>	<b>15</b>	<b>199</b>	<b>96</b>	<b>103</b>	<b>79 - 75</b>

جدول (12 تابع): جملة السكان حسب آحاد العمر بالسنوات والجنس ونوع التجمع السكاني

Table (12 Cont.): Population by Single Years of Age, Sex and Type of Locality

Age (in Years)	المجموع			Camps			مخيمات			Rural			ريف			Urban			العمر بالسنوات
	كلا الجنسين Both Sexes	إناث Female	ذكور Male	كلا الجنسين Both Sexes	إناث Female	ذكور Male	كلا الجنسين Both Sexes	إناث Female	ذكور Male	كلا الجنسين Both Sexes	إناث Female	ذكور Male	كلا الجنسين Both Sexes	إناث Female	ذكور Male	كلا الجنسين Both Sexes	إناث Female	ذكور Male	
80	364	247	117	242	163	79	11	7	4	111	77	34						80	
81	22	5	17	13	3	10	1	-	1	8	2	6						81	
82	19	8	11	15	7	8	-	-	-	4	1	3						82	
83	9	3	6	7	2	5	-	-	-	2	1	1						83	
84	10	3	7	7	2	5	-	-	-	3	1	2						84	
<b>80 - 84</b>	<b>424</b>	<b>266</b>	<b>158</b>	<b>284</b>	<b>177</b>	<b>107</b>	<b>12</b>	<b>7</b>	<b>5</b>	<b>128</b>	<b>82</b>	<b>46</b>						<b>84 - 80</b>	
85	105	52	53	70	38	32	4	-	4	31	14	17						85	
86	11	5	6	6	2	4	1	1	-	4	2	2						86	
87	21	5	16	12	5	7	1	-	1	8	-	8						87	
88	14	3	11	10	2	8	-	-	-	4	1	3						88	
89	8	1	7	5	1	4	-	-	-	3	-	3						89	
<b>85 - 89</b>	<b>159</b>	<b>66</b>	<b>93</b>	<b>103</b>	<b>48</b>	<b>55</b>	<b>6</b>	<b>1</b>	<b>5</b>	<b>50</b>	<b>17</b>	<b>33</b>						<b>89 - 85</b>	
90	111	73	38	76	51	25	3	2	1	32	20	12						90	
91	10	4	6	5	2	3	-	-	-	5	2	3						91	
92	8	4	4	6	3	3	-	-	-	2	1	1						92	
93	2	-	2	2	-	2	-	-	-	-	-	-						93	
94	4	4	-	2	2	-	-	-	-	2	2	-						94	
<b>90 - 94</b>	<b>135</b>	<b>85</b>	<b>50</b>	<b>91</b>	<b>58</b>	<b>33</b>	<b>3</b>	<b>2</b>	<b>1</b>	<b>41</b>	<b>25</b>	<b>16</b>						<b>94 - 90</b>	
95 +	71	35	36	44	24	20	3	2	1	24	9	15						+ 95	
Not Stated	24	13	11	10	6	4	-	-	-	14	7	7						غير مبيّن	
<b>Total</b>	<b>144890</b>	<b>71644</b>	<b>73246</b>	<b>95093</b>	<b>46930</b>	<b>48163</b>	<b>4512</b>	<b>2245</b>	<b>2267</b>	<b>45285</b>	<b>22469</b>	<b>22816</b>						<b>المجموع</b>	

جدول 13: السكان الفلسطينيون حسب التجمع السكاني والجنس وفئات العمر بالسنوات

Table 13: Palestinian Population by Locality, Sex and Age Groups in Years

Locality	Sex	المجموع Total	فئات العمر بالسنوات																			التجمع السكاني						
			غير مبين Not Stated	+ 65	+ 95	94 - 90	89 - 85	84 - 80	79 - 75	74 - 70	69 - 65	64 - 15	64 - 60	59 - 55	54 - 50	49 - 45	44 - 40	39 - 35	34 - 30	29 - 25	24 - 20		19 - 15	14 - 0	14 - 10	9 - 5	4 - 0	
Az Zawayda	M	5439	1	138	2	2	5	7	22	48	52	2643	78	64	108	155	193	255	346	343	498	603	2657	688	954	1015	ذ	الزوايدة
	F	5302	-	201	3	10	2	14	19	56	97	2687	89	94	148	176	216	242	340	370	456	556	2414	654	820	940	إ	
Al Musaddar	T	10741	1	339	5	12	7	21	41	104	149	5330	167	158	256	331	409	497	686	713	954	1159	5071	1342	1774	1955	م	المُصَدَّر
	M	634	-	26	1	-	1	2	6	3	13	311	8	10	9	16	28	37	46	52	56	49	297	88	99	110	ذ	
Deir al Balah	F	643	-	31	1	-	-	4	7	5	14	329	17	22	12	19	27	38	46	45	51	52	283	59	99	125	إ	دير البلّاح
	T	1277	-	57	2	-	1	6	13	8	27	640	25	32	21	35	55	75	92	97	107	101	580	147	198	235	م	
Al Bureij Camp	M	17375	6	491	13	14	28	39	81	132	184	8342	212	221	339	541	548	709	1105	1153	1604	1910	8536	2320	2924	3292	ذ	مخيم البرّيج
	F	17134	7	611	6	15	15	68	77	184	246	8293	285	296	417	520	628	729	1010	1142	1425	1841	8223	2079	2874	3270	إ	
Al Maghazi Camp	T	34509	13	1102	19	29	43	107	158	316	430	16635	497	517	756	1061	1176	1438	2115	2295	3029	3751	16759	4399	5798	6562	م	مخيم المغّازي
	M	12797	-	289	8	4	12	27	39	80	119	6119	174	130	209	332	421	613	868	876	1128	1368	6389	1647	2276	2466	ذ	
An Nuseirat Camp	F	12361	-	456	8	20	13	45	57	110	203	5808	208	230	261	326	395	559	804	796	1013	1216	6097	1539	2103	2455	إ	مخيم النّصيرات
	T	25158	-	745	16	24	25	72	96	190	322	11927	382	360	470	658	816	1172	1672	1672	2141	2584	12486	3186	4379	4921	م	
Deir al Balah Camp	M	8496	-	256	3	7	8	22	48	71	97	4000	120	88	139	232	282	392	581	539	699	928	4240	1063	1501	1676	ذ	مخيم دير البلّاح
	F	8350	-	350	5	8	6	39	49	97	146	3989	159	146	183	229	276	388	552	536	675	845	4011	1079	1372	1560	إ	
Wadi as Salqa	T	16846	-	606	8	15	14	61	97	168	243	7989	279	234	322	461	558	780	1133	1075	1374	1773	8251	2142	2873	3236	م	وادي السلّقا
	M	22701	3	596	7	19	30	49	108	150	233	10935	323	234	397	615	753	1033	1586	1553	2060	2381	11167	2887	3909	4371	ذ	
Total	F	21984	6	827	10	20	28	78	119	234	338	10587	384	421	431	637	785	934	1359	1457	1968	2211	10564	2652	3739	4173	إ	المجموع
	T	44685	9	1423	17	39	58	127	227	384	571	21522	707	655	828	1252	1538	1967	2945	3010	4028	4592	21731	5539	7648	8544	م	
Total	M	4167	1	123	2	3	5	9	25	35	44	2000	56	38	72	131	120	184	315	305	395	384	2043	515	692	836	ذ	المجموع
	F	4163	-	199	1	10	1	15	33	60	79	2024	78	86	91	126	134	183	264	284	381	397	1940	476	676	788	إ	
Total	T	8330	1	322	3	13	6	24	58	95	123	4024	134	124	163	257	254	367	579	589	776	781	3983	991	1368	1624	م	المجموع
	M	1633	-	50	-	1	4	3	9	11	22	796	23	28	29	53	40	69	98	122	158	176	787	188	288	311	ذ	
Total	F	1596	-	58	1	2	1	3	6	15	30	846	26	40	55	53	57	75	105	120	162	153	692	193	222	277	إ	المجموع
	T	3229	-	108	1	3	5	6	15	26	52	1642	49	68	84	106	97	144	203	242	320	329	1479	381	510	588	م	
Total	M	73242	11	1969	36	50	93	158	338	530	764	35146	994	813	1302	2075	2385	3292	4945	4943	6598	7799	36116	9396	12643	14077	ذ	المجموع
	F	71533	13	2733	35	85	66	266	367	761	1153	34563	1246	1335	1598	2086	2518	3148	4480	4750	6131	7271	34224	8731	11905	13588	إ	
Total	T	144775	24	4702	71	135	159	424	705	1291	1917	69709	2240	2148	2900	4161	4903	6440	9425	9693	12729	15070	70340	18127	24548	27665	م	المجموع

جدول (14 تابع): السكان الفلسطينيون (12 سنة فأكثر) حسب فئات العمر بالسنوات والجنس والحالة الزوجية ونوع التجمع

Table (14 Cont.): Palestinian Population (12 Years and Over) by Age Groups in Years, Sex, Marital Status and Type of Locality

(المجموع، Total)

Age Groups	Sex	المجموع Total	Marital Status					الحالة الزوجية		الجنس	فئات العمر
			غير مبين Not Stated	أرمل Widowed	مطلق Divorced	متزوج Married	عقد قران لأول مرة Legally Married	لم يتزوج أبداً Never Married			
Less than 15	Male	5422	-	-	-	-	-	-	5422	ذكور	أقل من 15
	Female	5038	-	-	-	7	5	5026	إناث		
	Both Sexes	10460	-	-	-	7	5	10448	كلا الجنسين		
15 - 19	Male	7799	18	1	1	85	24	7670	ذكور	19 - 15	
	Female	7271	12	2	21	1298	176	5762	إناث		
	Both Sexes	15070	30	3	22	1383	200	13432	كلا الجنسين		
20 - 24	Male	6598	21	3	18	1750	226	4580	ذكور	24 - 20	
	Female	6131	11	9	80	3734	139	2158	إناث		
	Both Sexes	12729	32	12	98	5484	365	6738	كلا الجنسين		
25 - 29	Male	4943	5	2	34	3608	115	1179	ذكور	29 - 25	
	Female	4750	9	25	87	3834	25	770	إناث		
	Both Sexes	9693	14	27	121	7442	140	1949	كلا الجنسين		
30 - 34	Male	4945	2	5	33	4580	31	294	ذكور	34 - 30	
	Female	4480	10	34	76	3829	9	522	إناث		
	Both Sexes	9425	12	39	109	8409	40	816	كلا الجنسين		
35 - 39	Male	3292	-	3	8	3207	4	70	ذكور	39 - 35	
	Female	3148	1	67	55	2746	3	276	إناث		
	Both Sexes	6440	1	70	63	5953	7	346	كلا الجنسين		
40 - 44	Male	2385	-	1	12	2347	-	25	ذكور	44 - 40	
	Female	2518	2	105	56	2164	-	191	إناث		
	Both Sexes	4903	2	106	68	4511	-	216	كلا الجنسين		
45 - 49	Male	2075	2	6	8	2032	-	27	ذكور	49 - 45	
	Female	2086	3	140	63	1723	-	157	إناث		
	Both Sexes	4161	5	146	71	3755	-	184	كلا الجنسين		
50 - 54	Male	1302	-	11	6	1271	-	14	ذكور	54 - 50	
	Female	1598	2	231	44	1216	-	105	إناث		
	Both Sexes	2900	2	242	50	2487	-	119	كلا الجنسين		

جدول (14 تابع): السكان الفلسطينيون (12 سنة فأكثر) حسب فئات العمر بالسنوات والجنس والحالة الزوجية ونوع التجمع

Table (14 Cont.): Palestinian Population (12 Years and Over) by Age Groups in Years, Sex, Marital Status and Type of Locality

(المجموع، Total)

Age Groups	Sex	المجموع Total	الحالة الزوجية					الجنس	فئات العمر	
			غير مبين Not Stated	أرمل Widowed	مطلق Divorced	متزوج Married	عقد قران لأول مرة Legally Married			لم يتزوج أبداً Never Married
55 - 59	Male	813	1	8	4	790	-	10	ذكور	59 - 55
	Female	1335	5	296	34	954	-	46	إناث	
	Both Sexes	2148	6	304	38	1744	-	56	كلا الجنسين	
60 - 64	Male	994	2	32	5	949	-	6	ذكور	64 - 60
	Female	1246	9	442	33	740	-	22	إناث	
	Both Sexes	2240	11	474	38	1689	-	28	كلا الجنسين	
65 - 69	Male	764	3	53	5	696	-	7	ذكور	69 - 65
	Female	1153	11	559	17	556	-	10	إناث	
	Both Sexes	1917	14	612	22	1252	-	17	كلا الجنسين	
70 - 74	Male	530	-	51	2	474	-	3	ذكور	74 - 70
	Female	761	9	497	17	236	-	2	إناث	
	Both Sexes	1291	9	548	19	710	-	5	كلا الجنسين	
75 - 79	Male	338	1	59	3	272	-	3	ذكور	79 - 75
	Female	367	9	282	3	72	-	1	إناث	
	Both Sexes	705	10	341	6	344	-	4	كلا الجنسين	
80 - 84	Male	158	2	28	1	127	-	-	ذكور	84 - 80
	Female	266	8	222	4	31	-	1	إناث	
	Both Sexes	424	10	250	5	158	-	1	كلا الجنسين	
85 +	Male	179	-	49	1	128	-	1	ذكور	+ 85
	Female	186	3	163	-	20	-	-	إناث	
	Both Sexes	365	3	212	1	148	-	1	كلا الجنسين	
Not Stated	Male	11	6	2	-	1	-	2	ذكور	غير مبين
	Female	13	7	-	-	2	-	4	إناث	
	Both Sexes	24	13	2	-	3	-	6	كلا الجنسين	
Total	Male	42548	63	314	141	22317	400	19313	ذكور	المجموع
	Female	42347	111	3074	590	23162	357	15053	إناث	
	Both Sexes	84895	174	3388	731	45479	757	34366	كلا الجنسين	



جدول 15: السكان الفلسطينيون (12 سنة فأكثر) حسب التجمع السكاني والجنس والحالة الزوجية

Table 15: Palestinian Population (12 Years and Over) by Locality, Sex and Marital Status

المجموع Total	الحالة الزوجية والجنس														التجمع السكاني
	Marital Status and Sex														
	غير مبين Not Stated		أرمل Widowed		مطلق Divorced		متزوج Married		عقد قران لأول مرة Legally Married		لم يتزوج أبداً Never Married				
إناث Female	ذكور Male	إناث Female	ذكور Male	إناث Female	ذكور Male	إناث Female	ذكور Male	إناث Female	ذكور Male	إناث Female	ذكور Male	إناث Female	ذكور Male		
Localities															
Az Zawayda	3263	3179	1	2	218	20	43	10	1744	1650	40	31	1217	1466	الزوايدة
Al Musaddar	392	389	-	1	38	3	4	2	220	213	2	2	128	168	المصّدر
Deir al Balah	10105	10199	35	16	647	77	136	32	5539	5267	67	77	3681	4730	دير البلّح
Al Bureij Camp	7122	7357	9	7	559	41	114	31	3953	3874	77	94	2410	3310	مُخيم البريج
Al Maghazi Camp	4968	4842	15	5	389	38	72	14	2631	2547	30	24	1831	2214	مُخيم المغازي
An Nuseirat Camp	12969	13200	50	31	919	108	167	44	7169	6931	125	154	4539	5932	مُخيم النصيرات
Deir al Balah Camp	2515	2424	-	1	242	20	29	1	1389	1338	16	14	839	1050	مُخيم دير البلّح
Wadi as Salqa	1013	958	1	-	62	7	25	7	517	497	-	4	408	443	وادي السلقا
<b>Total</b>	<b>42347</b>	<b>42548</b>	<b>111</b>	<b>63</b>	<b>3074</b>	<b>314</b>	<b>590</b>	<b>141</b>	<b>23162</b>	<b>22317</b>	<b>357</b>	<b>400</b>	<b>15053</b>	<b>19313</b>	<b>المجموع</b>

جدول (16 تابع): السكان الفلسطينيون الذين سبق لهم الزواج حسب فئات العمر الحالي بالسنوات والجنس والعمر عند الزواج الأول ونوع التجمع

Table (16 Cont.): Palestinian Population Ever Married by Current Age Groups in Years, Sex, Age at First Marriage and Type of Locality  
(Camps, مخيمات)

Age Groups	Sex	المجموع Total	العمر عند الزواج الأول																	الجنس	فئات العمر	
			غير مبين Not Stated	+ 30	29	28	27	26	25	24	23	22	21	20	19	18	17	16	15			أقل من 15 Less Than 15
Less Than 15	Male	-	-	-	-	-	-	-	-	-	-	-	-	-	-	-	-	-	-	-	ذكور	أقل من 15
	Female	6	-	-	-	-	-	-	-	-	-	-	-	-	-	-	-	-	-	-	إناث	
	Both Sexes	6	-	-	-	-	-	-	-	-	-	-	-	-	-	-	-	-	-	-	كلا الجنسين	
15 - 19	Male	65	-	-	-	-	-	-	-	-	-	-	-	14	30	13	6	2	-	-	ذكور	19 - 15
	Female	923	1	-	-	-	-	-	-	-	-	-	54	178	228	244	148	70	-	-	إناث	
	Both Sexes	988	1	-	-	-	-	-	-	-	-	-	68	208	241	250	150	70	-	-	كلا الجنسين	
20 - 24	Male	1147	2	-	-	-	-	-	66	119	195	211	242	158	89	49	12	4	-	-	ذكور	24 - 20
	Female	2597	5	-	-	-	-	-	22	68	125	161	326	359	468	444	314	201	104	-	إناث	
	Both Sexes	3744	7	-	-	-	-	-	88	187	320	372	568	517	557	493	326	205	104	-	كلا الجنسين	
25 - 29	Male	2393	3	-	19	49	119	172	266	283	304	331	292	249	173	84	36	10	1	2	ذكور	29 - 25
	Female	2589	5	-	4	14	38	41	104	96	169	239	241	312	368	361	281	186	89	41	إناث	
	Both Sexes	4982	8	-	23	63	157	213	370	379	473	570	533	561	541	445	317	196	90	43	كلا الجنسين	
30 - 34	Male	3140	5	158	123	155	227	279	364	410	395	326	233	214	130	65	32	19	5	-	ذكور	34 - 30
	Female	2611	1	50	35	33	58	78	132	186	204	251	257	310	247	258	205	175	90	41	إناث	
	Both Sexes	5751	6	208	158	188	285	357	496	596	599	577	490	524	377	323	237	194	95	41	كلا الجنسين	
35 - 39	Male	2180	3	171	93	125	154	182	200	187	185	215	176	179	149	83	47	27	3	1	ذكور	39 - 35
	Female	1882	2	103	19	35	42	67	90	95	93	124	140	190	174	243	178	155	83	49	إناث	
	Both Sexes	4062	5	274	112	160	196	249	290	282	278	339	316	369	323	326	225	182	86	50	كلا الجنسين	
40 - 44	Male	1563	2	153	50	69	86	103	102	129	122	161	160	153	131	90	29	14	6	3	ذكور	44 - 40
	Female	1463	2	93	16	23	25	49	52	58	78	96	128	176	167	181	149	93	48	29	إناث	
	Both Sexes	3026	4	246	66	92	111	152	154	187	200	257	288	329	298	271	178	107	54	32	كلا الجنسين	
45 - 49	Male	1290	2	145	46	56	80	92	122	117	156	144	116	113	41	40	10	5	4	1	ذكور	49 - 45
	Female	1206	2	113	23	22	36	41	85	88	97	113	105	146	71	97	52	38	40	37	إناث	
	Both Sexes	2496	4	258	69	78	116	133	207	205	253	257	221	259	112	137	62	43	44	38	كلا الجنسين	
50 - 54	Male	807	1	120	32	56	71	70	78	80	67	46	44	44	34	20	18	14	10	2	ذكور	54 - 50
	Female	900	1	65	8	22	18	37	45	31	49	50	32	95	54	83	78	86	63	83	إناث	
	Both Sexes	1707	2	185	40	78	89	107	123	111	116	96	76	139	88	103	96	100	73	85	كلا الجنسين	

جدول (16 تابع): السكان الفلسطينيون الذين سبق لهم الزواج حسب فئات العمر الحالي بالسنوات والجنس والعمر عند الزواج الأول ونوع التجمع

Table (16 Cont.): Palestinian Population Ever Married by Current Age Groups in Years, Sex, Age at First Marriage and Type of Locality  
(Camps, مخيمات)

Age Groups	Sex	المجموع Total	العمر عند الزواج الأول																	الجنس	فئات العمر	
			غير مبيّن Not Stated	+ 30	29	28	27	26	25	24	23	22	21	20	19	18	17	16	15			أقل من 15 Less Than 15
55 - 59	Male	482	2	66	24	15	29	25	50	43	38	34	26	45	28	26	19	5	6	1	ذكور	59 - 55
	Female	850	3	24	4	7	10	8	29	20	20	31	31	107	46	95	98	90	108	119	إناث	
	Both Sexes	1332	5	90	28	22	39	33	79	63	58	65	57	152	74	121	117	95	114	120	كلا الجنسين	
60 - 64	Male	668	2	70	12	21	26	41	56	31	59	59	43	101	36	44	23	21	14	9	ذكور	64 - 60
	Female	808	4	26	2	7	6	7	29	13	14	21	28	100	38	112	70	72	99	160	إناث	
	Both Sexes	1476	6	96	14	28	32	48	85	44	73	80	71	201	74	156	93	93	113	169	كلا الجنسين	
65 - 69	Male	486	4	60	13	18	14	21	49	23	31	39	24	61	23	47	27	14	12	6	ذكور	69 - 65
	Female	754	4	17	2	1	6	7	21	8	16	18	13	105	34	73	70	78	144	137	إناث	
	Both Sexes	1240	8	77	15	19	20	28	70	31	47	57	37	166	57	120	97	92	156	143	كلا الجنسين	
70 - 74	Male	334	3	43	7	13	14	21	35	20	9	22	14	52	14	28	18	14	7	-	ذكور	74 - 70
	Female	493	1	11	3	3	3	3	9	7	4	8	7	73	13	55	37	68	86	102	إناث	
	Both Sexes	827	4	54	10	16	17	24	44	27	13	30	21	125	27	83	55	82	93	102	كلا الجنسين	
75 - 79	Male	219	4	42	6	5	15	14	25	11	5	9	9	36	4	14	7	5	5	3	ذكور	79 - 75
	Female	251	2	10	1	-	-	2	18	5	2	7	3	40	7	23	11	22	47	51	إناث	
	Both Sexes	470	6	52	7	5	15	16	43	16	7	16	12	76	11	37	18	27	52	54	كلا الجنسين	
80 - 84	Male	105	-	26	2	5	6	5	14	5	6	1	1	20	1	5	3	2	1	2	ذكور	84 - 80
	Female	170	-	3	-	1	2	1	7	-	3	2	-	35	3	14	14	9	39	37	إناث	
	Both Sexes	275	-	29	2	6	8	6	21	5	9	3	1	55	4	19	17	11	40	39	كلا الجنسين	
85 +	Male	107	2	33	2	7	5	3	13	2	1	2	2	16	2	6	4	2	4	1	ذكور	+ 85
	Female	129	-	9	-	-	-	1	12	2	2	-	1	24	1	8	10	7	27	25	إناث	
	Both Sexes	236	2	42	2	7	5	4	25	4	3	2	3	40	3	14	14	9	31	26	كلا الجنسين	
Not Stated	Male	1	-	1	-	-	-	-	-	-	-	-	-	-	-	-	-	-	-	-	ذكور	غير مبيّن
	Female	1	1	-	-	-	-	-	-	-	-	-	-	-	-	-	-	-	-	-	إناث	
	Both Sexes	2	1	1	-	-	-	-	-	-	-	-	-	-	-	-	-	-	-	-	كلا الجنسين	
Total	Male	14987	35	1088	429	594	846	1028	1374	1407	1497	1584	1351	1525	938	671	335	170	84	31	ذكور	المجموع
	Female	17633	34	524	117	168	244	342	633	631	819	1085	1147	2039	1636	2249	1925	1637	1312	1091	إناث	
	Both Sexes	32620	69	1612	546	762	1090	1370	2007	2038	2316	2669	2498	3564	2574	2920	2260	1807	1396	1122	كلا الجنسين	

جدول 17: السكان الفلسطينيون حسب فئات العمر بالسنوات والجنس والديانة

Table 17: Palestinian Population by Age Groups in Years, Sex and Religion

Age Groups	المجموع			الديانة والجنس												فئات العمر			
	Total			Religion and Sex			غير مبيّن			Christian			المسيحية				Islam		
	كلا الجنسين	إناث	ذكور	كلا الجنسين	إناث	ذكور	كلا الجنسين	إناث	ذكور	كلا الجنسين	إناث	ذكور	كلا الجنسين	إناث	ذكور				
Both Sexes	Female	Male	Both Sexes	Female	Male	Both Sexes	Female	Male	Both Sexes	Female	Male	Both Sexes	Female	Male					
0 - 4	27665	13588	14077	-	-	-	-	-	-	1	1	-	27664	13587	14077	4 - 0			
5 - 9	24548	11905	12643	-	-	-	-	-	-	-	-	-	24548	11905	12643	9 - 5			
10 - 14	18127	8731	9396	-	-	-	-	-	-	-	-	-	18127	8731	9396	14 - 10			
15 - 19	15070	7271	7799	-	-	-	-	-	-	-	-	-	15070	7271	7799	19 - 15			
20 - 24	12729	6131	6598	-	-	-	-	-	-	-	-	-	12729	6131	6598	24 - 20			
25 - 29	9693	4750	4943	-	-	-	-	-	-	1	1	-	9692	4749	4943	29 - 25			
30 - 34	9425	4480	4945	-	-	-	-	-	-	2	1	1	9423	4479	4944	34 - 30			
35 - 39	6440	3148	3292	-	-	-	-	-	-	-	-	-	6440	3148	3292	39 - 35			
40 - 44	4903	2518	2385	-	-	-	-	-	-	-	-	-	4903	2518	2385	44 - 40			
45 - 49	4161	2086	2075	-	-	-	-	-	-	-	-	-	4161	2086	2075	49 - 45			
50 - 54	2900	1598	1302	-	-	-	-	-	-	1	1	-	2899	1597	1302	54 - 50			
55 - 59	2148	1335	813	-	-	-	-	-	-	-	-	-	2148	1335	813	59 - 55			
60 - 64	2240	1246	994	-	-	-	-	-	-	-	-	-	2240	1246	994	64 - 60			
65 - 69	1917	1153	764	-	-	-	-	-	-	-	-	-	1917	1153	764	69 - 65			
70 - 74	1291	761	530	-	-	-	-	-	-	-	-	-	1291	761	530	74 - 70			
75 - 79	705	367	338	-	-	-	-	-	-	-	-	-	705	367	338	79 - 75			
80 - 84	424	266	158	-	-	-	-	-	-	1	1	-	423	265	158	84 - 80			
85 - 89	159	66	93	-	-	-	-	-	-	-	-	-	159	66	93	89 - 85			
90 - 94	135	85	50	-	-	-	-	-	-	-	-	-	135	85	50	94 - 90			
95 +	71	35	36	-	-	-	-	-	-	-	-	-	71	35	36	+ 95			
Not Stated	24	13	11	-	-	-	-	-	-	-	-	-	24	13	11	غير مبيّن			
<b>Total</b>	<b>144775</b>	<b>71533</b>	<b>73242</b>	-	-	-	-	-	-	<b>6</b>	<b>5</b>	<b>1</b>	<b>144769</b>	<b>71528</b>	<b>73241</b>	<b>المجموع</b>			

جدول 18: السكان الفلسطينيون (10 سنوات فأكثر) حسب التجمع السكاني والجنس والحالة التعليمية

Table 18: Palestinian Population (10 Years and Over) by Locality, Sex and Educational Attainment

Locality	Sex	المجموع Total	الحالة التعليمية										الجنس	التجمع السكاني	
			غير مبين Not Stated	دكتوراه Ph.D	ماجستير Master	دبلوم عالي Higher Diploma	بكالوريوس Bachelor	دبلوم متوسط Associate Diploma	ثانوي Secondary	إعدادي Preparatory	ابتدائي Elementary	ملم Can Read and Write			أمي Illiterate
Az Zawayda	M	3470	3	2	14	3	187	141	567	792	868	628	265	ذ	الزَوَائِدَة
	F	3542	2	-	2	2	96	206	610	693	744	543	644	إ	
	T	7012	5	2	16	5	283	347	1177	1485	1612	1171	909	م	
Al Musaddar	M	425	-	-	2	2	33	22	58	79	109	66	54	ذ	المُصَدَّر
	F	419	-	-	-	-	16	29	79	81	66	44	104	إ	
	T	844	-	-	2	2	49	51	137	160	175	110	158	م	
Deir al Balah	M	11159	16	16	42	18	750	618	2153	2498	2508	1704	836	ذ	دير البَلَح
	F	10990	30	2	5	3	297	726	2077	2275	2170	1461	1944	إ	
	T	22149	46	18	47	21	1047	1344	4230	4773	4678	3165	2780	م	
Al Bureij Camp	M	8055	8	8	26	9	381	421	1460	2049	1909	1311	473	ذ	مُخَيِّم البُرَيْج
	F	7803	16	-	2	4	170	415	1265	1920	1649	1148	1214	إ	
	T	15858	24	8	28	13	551	836	2725	3969	3558	2459	1687	م	
Al Maghazi Camp	M	5319	6	6	15	2	279	299	965	1334	1171	906	336	ذ	مُخَيِّم المَغَازِي
	F	5418	13	-	-	2	125	364	912	1284	1133	759	826	إ	
	T	10737	19	6	15	4	404	663	1877	2618	2304	1665	1162	م	
An Nuseirat Camp	M	14421	36	25	59	23	1072	743	2796	3515	3137	2187	828	ذ	مُخَيِّم النُّصَيْرَات
	F	14072	43	-	7	7	416	900	2677	3261	2719	1840	2202	إ	
	T	28493	79	25	66	30	1488	1643	5473	6776	5856	4027	3030	م	
Deir al Balah Camp	M	2639	4	2	6	3	225	185	541	603	568	371	131	ذ	مُخَيِّم دير البَلَح
	F	2699	3	-	-	-	64	234	518	588	494	315	483	إ	
	T	5338	7	2	6	3	289	419	1059	1191	1062	686	614	م	
Wadi as Salqa	M	1034	-	-	1	-	43	35	143	233	259	208	112	ذ	وادي السَلْقَا
	F	1097	2	-	1	2	27	45	159	191	220	184	266	إ	
	T	2131	2	-	2	2	70	80	302	424	479	392	378	م	
<b>Total</b>	<b>M</b>	<b>46522</b>	<b>73</b>	<b>59</b>	<b>165</b>	<b>60</b>	<b>2970</b>	<b>2464</b>	<b>8683</b>	<b>11103</b>	<b>10529</b>	<b>7381</b>	<b>3035</b>	<b>ذ</b>	<b>المجموع</b>
	<b>F</b>	<b>46040</b>	<b>109</b>	<b>2</b>	<b>17</b>	<b>20</b>	<b>1211</b>	<b>2919</b>	<b>8297</b>	<b>10293</b>	<b>9195</b>	<b>6294</b>	<b>7683</b>	<b>إ</b>	
	<b>T</b>	<b>92562</b>	<b>182</b>	<b>61</b>	<b>182</b>	<b>80</b>	<b>4181</b>	<b>5383</b>	<b>16980</b>	<b>21396</b>	<b>19724</b>	<b>13675</b>	<b>10718</b>	<b>م</b>	

جدول 19: السكان الفلسطينيون (10 سنوات فأكثر) حسب التجمع السكاني والجنس والعلاقة بقوة العمل

Table 19: Palestinian Population (10 Years and Over) by Locality, Sex and Activity Status

Locality	Sex	المجموع Total	العلاقة بقوة العمل											التجمع السكاني	
			Activity Status												
			غير مبيّن Not Stated	غير النشيطين اقتصادياً				النشيطون اقتصادياً			النشيطون اقتصادياً				
				Not Economically Active		Economicallly Active		Economicallly Active		Economicallly Active					
	المجموع Total	أخرى Others	لا يعمل ولا يبحث عن عمل Not Working & Not Look for work	عاجز عن العمل Unable to Work	متفرغة لأعمال المنزل House Wife	طالب متفرغ لِلدراسة Students	المجموع Total	متعطّل لم يسبق له العمل Unemployed Never Worked	متعطّل سبق له العمل Unemployed Ever Worked	مشتغل Employed					
Az Zawayda	M	3470	6	1388	58	25	153	-	1152	2076	308	322	1446	ذ	الزوايدة
	F	3542	10	3327	538	8	100	1684	997	205	47	8	150	!	
	T	7012	16	4715	596	33	253	1684	2149	2281	355	330	1596	م	
Al Musaddar	M	425	-	151	4	17	11	-	119	274	69	34	171	ذ	المُصنّدر
	F	419	1	386	24	11	19	245	87	32	10	1	21	!	
	T	844	1	537	28	28	30	245	206	306	79	35	192	م	
Deir al Balah	M	11159	64	4905	162	97	612	-	4034	6190	897	808	4485	ذ	دير البلّح
	F	10990	72	10208	731	101	408	5567	3401	710	138	48	524	!	
	T	22149	136	15113	893	198	1020	5567	7435	6900	1035	856	5009	م	
Al Bureij Camp	M	8055	75	3428	57	56	446	-	2869	4552	678	577	3297	ذ	مُخيم البريج
	F	7803	46	7379	107	74	344	4536	2318	378	57	15	306	!	
	T	15858	121	10807	164	130	790	4536	5187	4930	735	592	3603	م	
Al Maghazi Camp	M	5319	16	2324	36	82	342	-	1864	2979	422	427	2130	ذ	مُخيم المغازي
	F	5418	27	5078	289	34	255	2822	1678	313	65	18	230	!	
	T	10737	43	7402	325	116	597	2822	3542	3292	487	445	2360	م	
An Nuseirat Camp	M	14421	65	6338	140	210	842	-	5146	8018	1079	1080	5859	ذ	مُخيم النصيرات
	F	14072	93	13123	194	121	727	7748	4333	856	145	50	661	!	
	T	28493	158	19461	334	331	1569	7748	9479	8874	1224	1130	6520	م	
Deir al Balah Camp	M	2639	6	1137	30	33	174	-	900	1496	187	163	1146	ذ	مُخيم دير البلّح
	F	2699	3	2491	269	15	83	1372	752	205	29	7	169	!	
	T	5338	9	3628	299	48	257	1372	1652	1701	216	170	1315	م	
Wadi as Salqa	M	1034	17	378	23	10	36	-	309	639	197	99	343	ذ	وادي السلقا
	F	1097	3	984	73	18	32	585	276	110	61	3	46	!	
	T	2131	20	1362	96	28	68	585	585	749	258	102	389	م	
<b>Total</b>	<b>M</b>	<b>46522</b>	<b>249</b>	<b>20049</b>	<b>510</b>	<b>530</b>	<b>2616</b>	<b>-</b>	<b>16393</b>	<b>26224</b>	<b>3837</b>	<b>3510</b>	<b>18877</b>	<b>ذ</b>	<b>المجموع</b>
	<b>F</b>	<b>46040</b>	<b>255</b>	<b>42976</b>	<b>2225</b>	<b>382</b>	<b>1968</b>	<b>24559</b>	<b>13842</b>	<b>2809</b>	<b>552</b>	<b>150</b>	<b>2107</b>	<b>!</b>	
	<b>T</b>	<b>92562</b>	<b>504</b>	<b>63025</b>	<b>2735</b>	<b>912</b>	<b>4584</b>	<b>24559</b>	<b>30235</b>	<b>29033</b>	<b>4389</b>	<b>3660</b>	<b>20984</b>	<b>م</b>	

جدول 20: السكان الفلسطينيون حسب حالة اللجوء ونوع التجمع السكاني والجنس

Table 20: Palestinian Population by Refugee Status, Type of Locality and Sex

Refugee Status	Type of Locality	كلا الجنسين Both Sexes	إناث Female	ذكور Male	نوع التجمع	حالة اللجوء
Registered Refugee	Urban	28535	14232	14303	حضر	لاجيء مسجل
	Rural	3313	1653	1660	ريف	
	Camps	90456	44521	45935	مخيمات	
	Total	122304	60406	61898	المجموع	
Non-Registered Refugee	Urban	581	279	302	حضر	لاجيء غير مسجل
	Rural	122	54	68	ريف	
	Camps	758	378	380	مخيمات	
	Total	1461	711	750	المجموع	
Non-Refugee	Urban	15955	7844	8111	حضر	ليس لاجيء
	Rural	1022	502	520	ريف	
	Camps	3441	1762	1679	مخيمات	
	Total	20418	10108	10310	المجموع	
Not Stated	Urban	179	81	98	حضر	غير مبين
	Rural	49	30	19	ريف	
	Camps	364	197	167	مخيمات	
	Total	592	308	284	المجموع	
<b>Total</b>	<b>Urban</b>	<b>45250</b>	<b>22436</b>	<b>22814</b>	<b>حضر</b>	<b>المجموع</b>
	<b>Rural</b>	<b>4506</b>	<b>2239</b>	<b>2267</b>	<b>ريف</b>	
	<b>Camps</b>	<b>95019</b>	<b>46858</b>	<b>48161</b>	<b>مخيمات</b>	
	<b>Total</b>	<b>144775</b>	<b>71533</b>	<b>73242</b>	<b>المجموع</b>	

جدول 21: السكان الفلسطينيين حسب فئات العمر بالسنوات والجنس وحالة اللجوء ونوع التجمع

Table 21: Palestinian Population by Age Groups in Years, Sex, Refugee Status and Type of Locality

(حضر، Urban)

Age Groups	المجموع Total			غير مبين Not Stated			ليس لاجيء Non-Refugee			لاجيء غير مسجل Non-Registered Refugee			لاجيء مسجل Registered Refugee			فئات العمر
	كلا الجنسين Both Sexes	إناث Female	ذكور Male	كلا الجنسين Both Sexes	إناث Female	ذكور Male	كلا الجنسين Both Sexes	إناث Female	ذكور Male	كلا الجنسين Both Sexes	إناث Female	ذكور Male	كلا الجنسين Both Sexes	إناث Female	ذكور Male	
0 - 4	8517	4210	4307	27	11	16	2994	1486	1508	119	61	58	5377	2652	2725	4 - 0
5 - 9	7572	3694	3878	30	9	21	2712	1280	1432	89	47	42	4741	2358	2383	9 - 5
10 - 14	5741	2733	3008	31	13	18	2040	968	1072	69	29	40	3601	1723	1878	14 - 10
15 - 19	4910	2397	2513	23	9	14	1750	896	854	66	30	36	3071	1462	1609	19 - 15
20 - 24	3983	1881	2102	14	8	6	1386	644	742	69	27	42	2514	1202	1312	24 - 20
25 - 29	3008	1512	1496	5	4	1	1024	520	504	34	19	15	1945	969	976	29 - 25
30 - 34	2801	1350	1451	9	5	4	919	421	498	33	12	21	1840	912	928	34 - 30
35 - 39	1935	971	964	11	7	4	715	348	367	21	9	12	1188	607	581	39 - 35
40 - 44	1585	844	741	6	2	4	621	327	294	16	12	4	942	503	439	44 - 40
45 - 49	1392	696	696	4	2	2	456	226	230	22	10	12	910	458	452	49 - 45
50 - 54	1012	565	447	5	2	3	371	199	172	13	8	5	623	356	267	54 - 50
55 - 59	675	390	285	7	5	2	238	129	109	9	3	6	421	253	168	59 - 55
60 - 64	664	374	290	2	1	1	225	126	99	6	2	4	431	245	186	64 - 60
65 - 69	579	343	236	2	1	1	192	107	85	8	5	3	377	230	147	69 - 65
70 - 74	420	240	180	2	1	1	154	89	65	4	3	1	260	147	113	74 - 70
75 - 79	199	96	103	-	-	-	72	38	34	2	2	-	125	56	69	79 - 75
80 - 84	128	82	46	-	-	-	36	20	16	-	-	-	92	62	30	84 - 80
85 - 89	50	17	33	-	-	-	14	4	10	-	-	-	36	13	23	89 - 85
90 - 94	41	25	16	-	-	-	14	7	7	1	-	1	26	18	8	94 - 90
95 +	24	9	15	-	-	-	10	3	7	-	-	-	14	6	8	+ 95
Not Stated	14	7	7	1	1	-	12	6	6	-	-	-	1	-	1	غير مبين
<b>Total</b>	<b>45250</b>	<b>22436</b>	<b>22814</b>	<b>179</b>	<b>81</b>	<b>98</b>	<b>15955</b>	<b>7844</b>	<b>8111</b>	<b>581</b>	<b>279</b>	<b>302</b>	<b>28535</b>	<b>14232</b>	<b>14303</b>	<b>المجموع</b>



جدول (21 تابع): السكان الفلسطينيين حسب فئات العمر بالسنوات والجنس وحالة اللجوء ونوع التجمع

Table (21 Cont.): Palestinian Population by Age Groups in Years, Sex, Refugee Status and Type of Locality

(ريف، Rural)

Age Groups	المجموع Total			غير مبين Not Stated			ليس لاجيء Non-Refugee			لاجيء غير مسجل Non-Registered Refugee			لاجيء مسجل Registered Refugee			فئات العمر
	كلا الجنسين Both Sexes	إناث Female	ذكور Male	كلا الجنسين Both Sexes	إناث Female	ذكور Male	كلا الجنسين Both Sexes	إناث Female	ذكور Male	كلا الجنسين Both Sexes	إناث Female	ذكور Male	كلا الجنسين Both Sexes	إناث Female	ذكور Male	
0 - 4	823	402	421	3	2	1	197	98	99	26	10	16	597	292	305	4 - 0
5 - 9	708	321	387	6	3	3	161	78	83	21	10	11	520	230	290	9 - 5
10 - 14	528	252	276	9	6	3	126	58	68	18	11	7	375	177	198	14 - 10
15 - 19	430	205	225	4	3	1	83	43	40	14	5	9	329	154	175	19 - 15
20 - 24	427	213	214	9	6	3	76	30	46	10	3	7	332	174	158	24 - 20
25 - 29	339	165	174	-	-	-	75	37	38	3	-	3	261	128	133	29 - 25
30 - 34	295	151	144	1	-	1	73	39	34	2	-	2	219	112	107	34 - 30
35 - 39	219	113	106	3	2	1	62	32	30	4	2	2	150	77	73	39 - 35
40 - 44	152	84	68	1	1	-	45	19	26	6	3	3	100	61	39	44 - 40
45 - 49	141	72	69	5	3	2	30	17	13	1	-	1	105	52	53	49 - 45
50 - 54	105	67	38	4	2	2	13	8	5	6	3	3	82	54	28	54 - 50
55 - 59	100	62	38	1	1	-	18	11	7	3	2	1	78	48	30	59 - 55
60 - 64	74	43	31	2	1	1	15	8	7	3	2	1	54	32	22	64 - 60
65 - 69	79	44	35	1	-	1	25	12	13	2	1	1	51	31	20	69 - 65
70 - 74	34	20	14	-	-	-	7	3	4	2	2	-	25	15	10	74 - 70
75 - 79	28	13	15	-	-	-	9	6	3	1	-	1	18	7	11	79 - 75
80 - 84	12	7	5	-	-	-	4	1	3	-	-	-	8	6	2	84 - 80
85 - 89	6	1	5	-	-	-	1	-	1	-	-	-	5	1	4	89 - 85
90 - 94	3	2	1	-	-	-	1	1	-	-	-	-	2	1	1	94 - 90
95 +	3	2	1	-	-	-	1	1	-	-	-	-	2	1	1	+ 95
Not Stated	-	-	-	-	-	-	-	-	-	-	-	-	-	-	-	غير مبين
<b>Total</b>	<b>4506</b>	<b>2239</b>	<b>2267</b>	<b>49</b>	<b>30</b>	<b>19</b>	<b>1022</b>	<b>502</b>	<b>520</b>	<b>122</b>	<b>54</b>	<b>68</b>	<b>3313</b>	<b>1653</b>	<b>1660</b>	<b>المجموع</b>

جدول (21 تابع): السكان الفلسطينيين حسب فئات العمر بالسنوات والجنس وحالة اللجوء ونوع التجمع

Table (21 Cont.): Palestinian Population by Age Groups in Years, Sex, Refugee Status and Type of Locality

(مخيمات, Camps)

Age Groups	المجموع Total			غير مبين Not Stated			ليس لاجيء Non-Refugee			لاجيء غير مسجل Non-Registered Refugee			لاجيء مسجل Registered Refugee			فئات العمر
	كلا الجنسين Both Sexes	إناث Female	ذكور Male	كلا الجنسين Both Sexes	إناث Female	ذكور Male	كلا الجنسين Both Sexes	إناث Female	ذكور Male	كلا الجنسين Both Sexes	إناث Female	ذكور Male	كلا الجنسين Both Sexes	إناث Female	ذكور Male	
0 - 4	18325	8976	9349	57	32	25	676	349	327	108	50	58	17484	8545	8939	4 - 0
5 - 9	16268	7890	8378	59	28	31	614	302	312	103	56	47	15492	7504	7988	9 - 5
10 - 14	11858	5746	6112	55	29	26	412	206	206	82	44	38	11309	5467	5842	14 - 10
15 - 19	9730	4669	5061	46	25	21	325	168	157	106	51	55	9253	4425	4828	19 - 15
20 - 24	8319	4037	4282	39	23	16	290	152	138	86	45	41	7904	3817	4087	24 - 20
25 - 29	6346	3073	3273	22	11	11	242	124	118	68	30	38	6014	2908	3106	29 - 25
30 - 34	6329	2979	3350	16	13	3	239	117	122	42	17	25	6032	2832	3200	34 - 30
35 - 39	4286	2064	2222	25	11	14	184	84	100	32	17	15	4045	1952	2093	39 - 35
40 - 44	3166	1590	1576	10	3	7	131	78	53	25	11	14	3000	1498	1502	44 - 40
45 - 49	2628	1318	1310	9	5	4	86	41	45	31	18	13	2502	1254	1248	49 - 45
50 - 54	1783	966	817	6	5	1	63	35	28	27	13	14	1687	913	774	54 - 50
55 - 59	1373	883	490	3	2	1	53	34	19	16	8	8	1301	839	462	59 - 55
60 - 64	1502	829	673	4	3	1	38	23	15	14	7	7	1446	796	650	64 - 60
65 - 69	1259	766	493	6	4	2	32	22	10	4	3	1	1217	737	480	69 - 65
70 - 74	837	501	336	4	3	1	22	13	9	10	5	5	801	480	321	74 - 70
75 - 79	478	258	220	2	-	2	13	4	9	4	3	1	459	251	208	79 - 75
80 - 84	284	177	107	-	-	-	15	7	8	-	-	-	269	170	99	84 - 80
85 - 89	103	48	55	-	-	-	3	1	2	-	-	-	100	47	53	89 - 85
90 - 94	91	58	33	1	-	1	-	-	-	-	-	-	90	58	32	94 - 90
95 +	44	24	20	-	-	-	2	1	1	-	-	-	42	23	19	+ 95
Not Stated	10	6	4	-	-	-	1	1	-	-	-	-	9	5	4	غير مبين
<b>Total</b>	<b>95019</b>	<b>46858</b>	<b>48161</b>	<b>364</b>	<b>197</b>	<b>167</b>	<b>3441</b>	<b>1762</b>	<b>1679</b>	<b>758</b>	<b>378</b>	<b>380</b>	<b>90456</b>	<b>44521</b>	<b>45935</b>	<b>المجموع</b>

جدول (21 تابع): السكان الفلسطينيون حسب فئات العمر بالسنوات والجنس وحالة اللجوء ونوع التجمع

Table (21 Cont.): Palestinian Population by Age Groups in Years, Sex, Refugee Status and Type of Locality

(المجموع، Total)

Age Groups	المجموع Total			غير مبيّن Not Stated			ليس لاجيء Non-Refugee			لاجيء غير مسجل Non-Registered Refugee			لاجيء مسجل Registered Refugee			فئات العمر
	كلا الجنسين Both Sexes	إناث Female	ذكور Male	كلا الجنسين Both Sexes	إناث Female	ذكور Male	كلا الجنسين Both Sexes	إناث Female	ذكور Male	كلا الجنسين Both Sexes	إناث Female	ذكور Male	كلا الجنسين Both Sexes	إناث Female	ذكور Male	
0 - 4	27665	13588	14077	87	45	42	3867	1933	1934	253	121	132	23458	11489	11969	4 - 0
5 - 9	24548	11905	12643	95	40	55	3487	1660	1827	213	113	100	20753	10092	10661	9 - 5
10 - 14	18127	8731	9396	95	48	47	2578	1232	1346	169	84	85	15285	7367	7918	14 - 10
15 - 19	15070	7271	7799	73	37	36	2158	1107	1051	186	86	100	12653	6041	6612	19 - 15
20 - 24	12729	6131	6598	62	37	25	1752	826	926	165	75	90	10750	5193	5557	24 - 20
25 - 29	9693	4750	4943	27	15	12	1341	681	660	105	49	56	8220	4005	4215	29 - 25
30 - 34	9425	4480	4945	26	18	8	1231	577	654	77	29	48	8091	3856	4235	34 - 30
35 - 39	6440	3148	3292	39	20	19	961	464	497	57	28	29	5383	2636	2747	39 - 35
40 - 44	4903	2518	2385	17	6	11	797	424	373	47	26	21	4042	2062	1980	44 - 40
45 - 49	4161	2086	2075	18	10	8	572	284	288	54	28	26	3517	1764	1753	49 - 45
50 - 54	2900	1598	1302	15	9	6	447	242	205	46	24	22	2392	1323	1069	54 - 50
55 - 59	2148	1335	813	11	8	3	309	174	135	28	13	15	1800	1140	660	59 - 55
60 - 64	2240	1246	994	8	5	3	278	157	121	23	11	12	1931	1073	858	64 - 60
65 - 69	1917	1153	764	9	5	4	249	141	108	14	9	5	1645	998	647	69 - 65
70 - 74	1291	761	530	6	4	2	183	105	78	16	10	6	1086	642	444	74 - 70
75 - 79	705	367	338	2	-	2	94	48	46	7	5	2	602	314	288	79 - 75
80 - 84	424	266	158	-	-	-	55	28	27	-	-	-	369	238	131	84 - 80
85 - 89	159	66	93	-	-	-	18	5	13	-	-	-	141	61	80	89 - 85
90 - 94	135	85	50	1	-	1	15	8	7	1	-	1	118	77	41	94 - 90
95 +	71	35	36	-	-	-	13	5	8	-	-	-	58	30	28	+ 95
Not Stated	24	13	11	1	1	-	13	7	6	-	-	-	10	5	5	غير مبيّن
<b>Total</b>	<b>144775</b>	<b>71533</b>	<b>73242</b>	<b>592</b>	<b>308</b>	<b>284</b>	<b>20418</b>	<b>10108</b>	<b>10310</b>	<b>1461</b>	<b>711</b>	<b>750</b>	<b>122304</b>	<b>60406</b>	<b>61898</b>	<b>المجموع</b>

جدول 22: الأسر الفلسطينية وأفرادها حسب التجمع السكاني وحجم الأسرة

Table 22: Palestinian Households and Members by Locality and Household Size

المجموع Total	حجم الأسر وعدد الأفراد																						التجمع السكاني		
	+ 11		10		9		8		7		6		5		4		3		2		1				
	أفراد Population	أسر Households	أفراد Population	أسر Households	أفراد Population	أسر Households	أفراد Population	أسر Households	أفراد Population	أسر Households	أفراد Population	أسر Households	أفراد Population	أسر Households	أفراد Population	أسر Households	أفراد Population	أسر Households	أفراد Population	أسر Households	أفراد Population	أسر Households			
Localities	Population	Households	Population	Households	Population	Households	Population	Households	Population	Households	Population	Households	Population	Households	Population	Households	Population	Households	Population	Households	Population	Households	Population	Households	
Az Zawayda	10748	1508	3129	248	1170	117	1143	127	1352	169	1106	158	1110	185	730	146	440	110	318	106	216	108	34	34	الزوايدة
Al Musaddar	1277	195	295	23	130	13	153	17	120	15	112	16	216	36	95	19	76	19	48	16	22	11	10	10	المصنّدر
Deir al Balah	34526	4756	10785	832	3100	310	4068	452	4136	517	3885	555	3084	514	2295	459	1472	368	957	319	628	314	116	116	دير البلح
Al Bureij Camp	25152	3752	5762	459	2760	276	3006	334	3352	419	2933	419	2526	421	1965	393	1308	327	834	278	560	280	146	146	مُخيم البريج
Al Maghazi Camp	16854	2434	4713	371	1890	189	1989	221	1912	239	1778	254	1434	239	1340	268	792	198	525	175	402	201	79	79	مُخيم المغازي
An Nuseirat Camp	44722	6558	11665	918	4560	456	4932	548	5312	664	5103	729	4710	785	3360	672	2424	606	1446	482	1024	512	186	186	مُخيم النصيرات
Deir al Balah Camp	8333	1199	2314	178	790	79	936	104	1152	144	910	130	798	133	535	107	416	104	267	89	168	84	47	47	مُخيم دير البلح
Wadi as Salqa	3235	458	941	72	340	34	396	44	320	40	329	47	366	61	235	47	124	31	99	33	72	36	13	13	وادي السلقا
<b>Total</b>	<b>144847</b>	<b>20860</b>	<b>39604</b>	<b>3101</b>	<b>14740</b>	<b>1474</b>	<b>16623</b>	<b>1847</b>	<b>17656</b>	<b>2207</b>	<b>16156</b>	<b>2308</b>	<b>14244</b>	<b>2374</b>	<b>10555</b>	<b>2111</b>	<b>7052</b>	<b>1763</b>	<b>4494</b>	<b>1498</b>	<b>3092</b>	<b>1546</b>	<b>631</b>	<b>631</b>	<b>المجموع</b>

جدول 23: النساء الفلسطينيات (12 سنة فأكثر) اللاتي سبق لهن الزواج حسب فئات العمر بالسنوات وعدد المواليد الذين سبق إنجابهم أحياء حسب الجنس ونوع التجمع  
**Table 23: Ever Married Palestinian Women (12 Years and Over) by Age in Years, Number of Children Ever Born Alive by Sex and Type of Locality (Urban, حضر)**

العمر و جنس المولود	مجموع المواليد الذين سبق إنجابهم أحياء			مجموع النساء (12 سنة فأكثر) اللاتي سبق لهن الزواج	عدد النساء حسب عدد المواليد الذين سبق إنجابهم أحياء حسب الجنس											العمر و جنس المولود	
	Total Number of Children Ever Born Alive				Ever Married Women with Indicated Number of Children Ever Born Alive by Sex												
	كلا الجنسين Both Sexes	إناث Female	ذكور Male		Total of Ever Married Women (12 Years and Over)	غير مبين Not Stated	+10	9	8	7	6	5	4	3	2		1
<b>Children Males</b>																	
12 - 14	-	-	-	1	-	-	-	-	-	-	-	-	-	-	-	-	1
15 - 19	129	129	129	367	2	-	-	-	-	-	-	1	2	12	95	255	19 - 15
20 - 24	995	995	995	1116	4	-	-	-	-	-	-	15	54	205	363	475	24 - 20
25 - 29	2025	2025	2025	1239	2	-	-	-	1	5	21	65	193	350	344	258	29 - 25
30 - 34	2970	2970	2970	1202	1	1	-	4	9	24	95	151	269	315	205	128	34 - 30
35 - 39	2828	2828	2828	890	1	1	3	13	26	59	113	156	200	131	98	89	39 - 35
40 - 44	2948	2948	2948	790	3	7	8	17	48	87	102	147	157	92	58	64	44 - 40
45 - 49	2474	2474	2474	655	2	4	12	18	37	63	105	140	83	75	58	58	49 - 45
50 - 54	2096	2096	2096	533	1	5	11	19	37	64	84	85	70	67	46	44	54 - 50
55 - 59	1453	1453	1453	375	1	2	6	14	19	45	61	66	55	48	32	26	59 - 55
60 - 64	1442	1442	1442	365	6	4	10	8	33	41	58	48	53	49	26	29	64 - 60
65+	2995	2995	2995	793	22	9	10	17	55	83	126	122	136	99	65	49	+65
Not stated	3	3	3	1	-	-	-	-	-	-	-	-	1	-	-	-	غير مبين
Total	22358	22358	22358	8327	45	33	60	110	265	471	765	996	1273	1443	1390	1476	المجموع
<b>Children Females</b>																	مواليد إناث
12 - 14	-	-	-	1	-	-	-	-	-	-	-	-	-	-	-	-	1
15 - 19	122	122	122	367	2	-	-	-	-	-	-	-	2	17	82	264	19 - 15
20 - 24	980	980	980	1116	4	-	-	-	-	-	2	18	44	202	362	484	24 - 20
25 - 29	1931	1931	1931	1239	2	-	-	-	-	8	15	75	171	313	369	286	29 - 25
30 - 34	2818	2818	2818	1202	1	1	3	4	12	24	76	146	237	300	246	152	34 - 30
35 - 39	2666	2666	2666	890	1	1	5	9	27	60	83	148	178	162	125	91	39 - 35
40 - 44	2613	2613	2613	790	3	4	3	12	33	60	118	130	136	126	87	78	44 - 40
45 - 49	2171	2171	2171	655	2	4	5	13	37	53	79	102	100	109	83	68	49 - 45
50 - 54	1803	1803	1803	533	1	-	5	10	28	37	84	92	86	77	60	53	54 - 50
55 - 59	1385	1385	1385	375	1	4	6	9	25	39	42	68	69	39	39	34	59 - 55
60 - 64	1246	1246	1246	365	6	-	9	4	24	30	41	59	65	55	39	33	64 - 60
65+	2735	2735	2735	793	22	8	8	19	43	75	91	125	138	107	91	66	+65
Not stated	3	3	3	1	-	-	-	-	-	-	-	-	1	-	-	-	غير مبين
Total	20473	20473	20473	8327	45	22	44	80	229	386	631	963	1227	1507	1583	1610	المجموع
<b>Children Both Sexes</b>																	مواليد من كلا الجنسين
12 - 14	-	-	-	1	-	-	-	-	-	-	-	-	-	-	-	-	1
15 - 19	251	122	129	367	2	-	-	-	-	-	-	4	7	45	124	185	19 - 15
20 - 24	1975	980	995	1116	4	-	-	-	1	6	29	94	197	289	242	254	24 - 20
25 - 29	3956	1931	2025	1239	2	-	2	8	29	77	169	267	275	171	129	110	29 - 25
30 - 34	5788	2818	2970	1202	1	35	42	69	124	193	210	207	124	83	51	63	34 - 30
35 - 39	5494	2666	2828	890	1	99	99	110	125	125	113	65	38	36	17	62	39 - 35
40 - 44	5561	2613	2948	790	3	189	81	111	104	75	68	36	31	27	25	40	44 - 40
45 - 49	4645	2171	2474	655	2	166	76	82	66	69	47	35	32	16	27	37	49 - 45
50 - 54	3899	1803	2096	533	1	152	55	67	53	54	38	23	29	20	10	31	54 - 50
55 - 59	2838	1385	1453	375	1	114	43	46	42	34	27	20	8	12	9	19	59 - 55
60 - 64	2688	1246	1442	365	6	117	40	36	35	27	28	17	14	17	10	18	64 - 60
65+	5730	2735	2995	793	22	227	79	86	83	82	50	46	40	31	24	23	+65
Not stated	6	3	3	1	-	-	-	-	-	1	-	-	-	-	-	-	غير مبين
Total	42831	20473	22358	8327	45	1099	517	615	662	743	779	814	795	747	668	843	المجموع

جدول (23 تابع): النساء الفلسطينيات (12 سنة فأكثر) اللاتي سبق لهن الزواج حسب فئات العمر بالسنوات وعدد المواليد الذين سبق إنجابهم أحياء حسب الجنس ونوع التجمع  
 Table (23 Cont.): Ever Married Palestinian Women (12 Years and Over) by Age in Years, Number of Children Ever Born Alive by Sex and Type of Locality (Rural, ريف)

العمر و جنس المولود	مجموع المواليد الذين سبق إنجابهم أحياء			مجموع النساء (12 سنة فأكثر) اللاتي سبق لهن الزواج	عدد النساء حسب عدد المواليد الذين سبق إنجابهم أحياء حسب الجنس												العمر و جنس المولود	
	Total Number of Children Ever Born Alive				Ever Married Women with Indicated Number of Children Ever Born Alive by Sex													
	كلا الجنسين	إناث	ذكور		Total of Ever Married Women (12 Years and Over)	غير مبين	+10	9	8	7	6	5	4	3	2	1		0
Age & Sex of Children	Both Sexes	Female	Male	Total of Ever Married Women (12 Years and Over)	Not Stated													
<b>Children Males</b>																		مواليد ذكور
12 - 14	-	-	-	-	-	-	-	-	-	-	-	-	-	-	-	-	-	14 - 12
15 - 19	7		7	31	-	-	-	-	-	-	-	-	-	-	7	24	19 - 15	
20 - 24	100		100	110	1	-	-	-	-	-	-	2	6	22	30	49	24 - 20	
25 - 29	181		181	118	-	-	-	-	-	1	7	21	27	31	31	31	29 - 25	
30 - 34	266		266	126	-	-	-	1	1	6	9	30	34	29	16	16	34 - 30	
35 - 39	282		282	96	1	-	-	3	6	10	19	17	19	10	11	11	39 - 35	
40 - 44	262		262	72	-	1	1	3	11	12	8	11	9	5	10	10	44 - 40	
45 - 49	248		248	65	-	-	1	5	8	5	7	12	8	8	6	6	49 - 45	
50 - 54	196		196	58	-	-	2	-	3	4	9	11	7	8	7	7	54 - 50	
55 - 59	241		241	59	-	-	2	3	2	5	14	10	9	7	4	3	59 - 55	
60 - 64	130		130	42	2	-	1	-	-	2	9	5	7	10	3	3	64 - 60	
65+	340		340	89	-	-	1	2	4	13	9	22	15	11	9	3	+65	
Not stated	-		-	-	-	-	-	-	-	-	-	-	-	-	-	-	غير مبين	
Total	2253		2253	866	4	1	8	11	24	47	75	100	135	155	143	163	المجموع	
<b>Children Females</b>																		مواليد إناث
12 - 14	-	-	-	-	-	-	-	-	-	-	-	-	-	-	-	-	-	14 - 12
15 - 19		10		31	-	-	-	-	-	-	-	-	-	1	8	22	19 - 15	
20 - 24	76	76		110	1	-	-	-	-	-	-	1	3	15	33	57	24 - 20	
25 - 29	178	178		118	-	-	-	1	-	2	8	12	30	33	32	32	29 - 25	
30 - 34	268	268		126	-	-	-	-	5	3	12	22	43	23	18	18	34 - 30	
35 - 39	254	254		96	1	-	-	2	5	7	14	26	15	11	15	15	39 - 35	
40 - 44	224	224		72	-	1	1	4	2	10	7	17	10	8	11	11	44 - 40	
45 - 49	199	199		65	-	-	1	3	3	10	9	11	12	8	8	8	49 - 45	
50 - 54	183	183		58	-	-	1	1	5	2	6	11	8	6	9	9	54 - 50	
55 - 59	201	201		59	-	-	-	1	2	7	9	7	9	15	7	2	59 - 55	
60 - 64	136	136		42	2	-	-	1	4	2	4	5	13	4	1	6	64 - 60	
65+	319	319		89	-	-	-	2	7	12	11	13	14	9	15	6	+65	
Not stated	-		-	-	-	-	-	-	-	-	-	-	-	-	-	-	غير مبين	
Total	2048	2048		866	4	1	3	6	28	38	62	87	135	160	156	186	المجموع	
<b>Children Both Sexes</b>																		مواليد من كلا الجنسين
12 - 14	-	-	-	-	-	-	-	-	-	-	-	-	-	-	-	-	-	14 - 12
15 - 19	17	10	7	31	-	-	-	-	-	-	-	-	-	1	15	15	19 - 15	
20 - 24	176	76	100	110	1	-	-	-	-	1	8	18	31	23	28	28	24 - 20	
25 - 29	359	178	181	118	-	-	-	5	6	16	21	23	18	19	10	10	29 - 25	
30 - 34	534	268	266	126	-	1	1	6	7	18	24	26	21	10	9	9	34 - 30	
35 - 39	536	254	282	96	1	8	4	11	22	10	11	7	6	7	7	7	39 - 35	
40 - 44	486	224	262	72	-	16	9	10	6	10	3	4	2	2	-	10	44 - 40	
45 - 49	447	199	248	65	-	15	8	7	9	8	3	4	2	1	4	4	49 - 45	
50 - 54	379	183	196	58	-	12	9	5	6	4	3	5	5	3	3	3	54 - 50	
55 - 59	442	201	241	59	-	16	6	7	8	5	7	4	4	1	-	1	59 - 55	
60 - 64	266	136	130	42	2	6	6	3	4	8	5	1	3	1	-	3	64 - 60	
65+	659	319	340	89	-	25	10	8	13	8	5	7	6	2	4	1	+65	
Not stated	-		-	-	-	-	-	-	-	-	-	-	-	-	-	-	غير مبين	
Total	4301	2048	2253	866	4	99	53	57	80	77	78	87	90	77	73	91	المجموع	

جدول (23 تابع): النساء الفلسطينيات (12 سنة فأكثر) اللاتي سبق لهن الزواج حسب فئات العمر بالسنوات وعدد المواليد الذين سبق إنجابهم أحياء حسب الجنس ونوع التجمع  
 Table (23 Cont.): Ever Married Palestinian Women (12 Years and Over) by Age in Years, Number of Children Ever Born Alive by Sex and Type of Locality (Camps, مخيمات)

Age & Sex of Children	مجموع المواليد الذين سبق إنجابهم أحياء			مجموع النساء (12 سنة فأكثر) اللاتي سبق لهن الزواج	عدد النساء حسب عدد المواليد الذين سبق إنجابهم أحياء حسب الجنس													العمر و جنس المولود
	Total Number of Children Ever Born Alive				Ever Married Women with Indicated Number of Children Ever Born Alive by Sex													
	كلا الجنسين Both Sexes	إناث Female	ذكور Male		Total of Ever Married Women (12 Years and Over)	غير مبين Not Stated	+10	9	8	7	6	5	4	3	2	1	0	
<b>Children Males</b>																		
12 - 14	-	-	-	6	-	-	-	-	-	-	-	-	-	-	-	-	6	مواليد ذكور
15 - 19	341		341	923	6	-	-	-	-	-	-	-	3	45	242	627	14 - 12	
20 - 24	2513		2513	2597	17	-	-	-	-	1	4	36	159	500	866	1014	19 - 15	
25 - 29	4438		4438	2589	5	-	-	-	1	13	45	167	441	725	687	505	24 - 20	
30 - 34	6723		6723	2611	6	1	-	7	30	84	198	373	603	629	394	286	29 - 25	
35 - 39	6500		6500	1882	6	7	7	41	75	144	265	367	369	276	195	130	34 - 30	
40 - 44	5838		5838	1463	7	15	18	53	96	160	251	266	238	162	102	95	39 - 35	
45 - 49	4577		4577	1206	4	8	17	34	74	124	192	223	192	149	82	107	44 - 40	
50 - 54	3465		3465	900	8	12	12	27	61	116	129	132	141	111	72	79	49 - 45	
55 - 59	3632		3632	850	6	17	22	42	55	119	144	126	126	80	57	56	54 - 50	
60 - 64	3394		3394	808	14	15	23	34	67	99	122	134	100	93	64	43	59 - 55	
65+	7376		7376	1797	33	21	44	81	123	193	276	328	259	238	130	71	64 - 60	
Not stated	-		-	1	-	-	-	-	-	-	-	-	-	-	-	-	1	+65
Total	48797		48797	17633	112	96	143	319	582	1053	1626	2152	2631	3008	2891	3020		غير مبين
<b>Children Females</b>																		المجموع
12 - 14	-	-	-	6	-	-	-	-	-	-	-	-	-	-	-	-	6	مواليد إناث
15 - 19	282	282		923	6	-	-	-	-	-	-	-	3	30	213	671	14 - 12	
20 - 24	2365	2365		2597	17	-	-	-	-	1	5	44	143	417	895	1075	19 - 15	
25 - 29	4254	4254		2589	5	-	-	2	3	11	53	151	402	657	762	543	24 - 20	
30 - 34	6049	6049		2611	6	1	1	3	20	59	159	352	510	625	528	347	29 - 25	
35 - 39	6037	6037		1882	6	5	12	25	56	145	225	319	372	334	231	152	34 - 30	
40 - 44	5540	5540		1463	7	16	25	57	85	150	203	238	235	201	126	120	39 - 35	
45 - 49	4333	4333		1206	4	7	18	51	70	111	150	180	212	152	126	125	44 - 40	
50 - 54	3182	3182		900	8	10	8	27	61	79	109	131	158	125	93	91	49 - 45	
55 - 59	3407	3407		850	6	14	13	47	58	92	135	115	125	112	72	61	54 - 50	
60 - 64	3238	3238		808	14	11	22	32	50	103	124	127	107	90	71	57	59 - 55	
65+	6825	6825		1797	33	19	29	55	107	155	262	341	310	248	147	91	64 - 60	
Not stated	-	-	-	1	-	-	-	-	-	-	-	-	-	-	-	-	1	+65
Total	45512	45512		17633	112	83	128	299	510	906	1425	1998	2577	2991	3264	3340		غير مبين
<b>Children Both Sexes</b>																		المجموع
12 - 14	-	-	-	6	-	-	-	-	-	-	-	-	-	-	-	-	6	مواليد من كلا الجنسين
15 - 19	623	282	341	923	6	-	-	-	-	-	-	1	15	122	330	449	14 - 12	
20 - 24	4878	2365	2513	2597	17	-	-	-	-	-	-	253	517	652	560	512	19 - 15	
25 - 29	8692	4254	4438	2589	5	1	9	24	61	193	406	584	514	346	224	222	24 - 20	
30 - 34	12772	6049	6723	2611	6	52	96	189	304	407	499	423	243	128	106	158	29 - 25	
35 - 39	12537	6037	6500	1882	6	292	203	260	295	271	172	119	81	57	40	86	34 - 30	
40 - 44	11378	5540	5838	1463	7	493	177	168	158	132	89	54	40	43	37	65	39 - 35	
45 - 49	8910	4333	4577	1206	4	359	133	134	127	115	90	58	42	34	43	67	44 - 40	
50 - 54	6647	3182	3465	900	8	291	101	74	83	81	66	43	45	26	25	57	49 - 45	
55 - 59	7039	3407	3632	850	6	356	95	77	69	53	48	44	29	19	16	38	54 - 50	
60 - 64	6632	3238	3394	808	14	325	89	82	73	58	36	35	26	24	18	28	59 - 55	
65+	14201	6825	7376	1797	33	612	211	215	185	156	101	96	65	51	36	36	64 - 60	
Not stated	-	-	-	1	-	-	-	-	-	-	-	-	-	-	-	-	1	+65
Total	94309	45512	48797	17633	112	2781	1114	1223	1357	1483	1574	1710	1617	1502	1435	1725		غير مبين
																		المجموع

جدول (23 تابع): النساء الفلسطينيات (12 سنة فأكثر) اللاتي سبق لهن الزواج حسب فئات العمر بالسنوات وعدد المواليد الذين سبق إنجابهم أحياء حسب الجنس ونوع التجمع  
 Table (23 Cont.): Ever Married Palestinian Women (12 Years and Over) by Age in Years, Number of Children Ever Born Alive by Sex and Type of Locality (المجموع، Total)

العمر و جنس المولود	مجموع المواليد الذين سبق إنجابهم أحياء			مجموع النساء (12 سنة فأكثر) اللاتي سبق لهن الزواج	عدد النساء حسب عدد المواليد الذين سبق إنجابهم أحياء حسب الجنس												العمر و جنس المولود	
	Total Number of Children Ever Born Alive				Ever Married Women with Indicated Number of Children Ever Born Alive by Sex													
	كلا الجنسين	إناث	ذكور		Total of Ever Married Women (12 Years and Over)	غير مبين	+10	9	8	7	6	5	4	3	2	1		0
Age & Sex of Children	Both Sexes	Female	Male	Total of Ever Married Women (12 Years and Over)	Not Stated													
<b>Children Males</b>																		
12 - 14	-	-	-	7	-	-	-	-	-	-	-	-	-	-	-	-	-	7
15 - 19	477		477	1321	8	-	-	-	-	-	-	1	5	57	344	906		
20 - 24	3608		3608	3823	22	-	-	-	-	1	4	53	219	727	1259	1538		
25 - 29	6644		6644	3946	7	-	-	-	2	18	67	239	655	1102	1062	794		
30 - 34	9959		9959	3939	7	2	-	11	40	109	299	533	902	978	628	430		
35 - 39	9610		9610	2868	8	8	10	54	104	209	388	542	586	426	303	230		
40 - 44	9048		9048	2325	10	23	27	71	147	258	365	421	406	263	165	169		
45 - 49	7299		7299	1926	6	12	30	57	119	192	302	370	287	232	148	171		
50 - 54	5757		5757	1491	9	17	25	46	101	184	222	228	218	186	125	130		
55 - 59	5326		5326	1284	7	19	30	59	76	169	219	202	190	135	93	85		
60 - 64	4966		4966	1215	22	19	34	42	100	142	189	187	160	152	93	75		
65+	10711		10711	2679	55	30	55	100	182	289	411	472	410	348	204	123		
Not stated	3		3	2	-	-	-	-	-	-	-	-	1	-	-	-		
Total	73408		73408	26826	161	130	211	440	871	1571	2466	3248	4039	4606	4424	4659		
<b>Children Females</b>																		
12 - 14	-	-	-	7	-	-	-	-	-	-	-	-	-	-	-	-	-	7
15 - 19	414	414		1321	8	-	-	-	-	-	-	-	5	48	303	957		
20 - 24	3421	3421		3823	22	-	-	-	-	1	7	63	190	634	1290	1616		
25 - 29	6363	6363		3946	7	-	-	2	4	19	70	234	585	1000	1164	861		
30 - 34	9135	9135		3939	7	2	4	7	32	88	238	510	769	968	797	517		
35 - 39	8957	8957		2868	8	6	17	34	85	210	315	481	576	511	367	258		
40 - 44	8377	8377		2325	10	21	29	70	122	212	331	375	388	337	221	209		
45 - 49	6703	6703		1926	6	11	24	64	110	167	239	291	323	273	217	201		
50 - 54	5168	5168		1491	9	10	14	38	94	118	199	234	252	208	162	153		
55 - 59	4993	4993		1284	7	18	19	57	85	138	186	190	203	166	118	97		
60 - 64	4620	4620		1215	22	11	31	37	78	135	169	191	185	149	111	96		
65+	9879	9879		2679	55	27	37	76	157	242	364	479	462	364	253	163		
Not stated	3	3		2	-	-	-	-	-	-	-	-	1	-	-	-		
Total	68033	68033		26826	161	106	175	385	767	1330	2118	3048	3939	4658	5003	5136		
<b>Children Both Sexes</b>																		
12 - 14	-	-	-	7	-	-	-	-	-	-	-	-	-	-	-	-	-	7
15 - 19	891	414	477	1321	8	-	-	-	-	-	-	5	22	168	469	649		
20 - 24	7029	3421	3608	3823	22	-	-	-	3	23	97	355	732	972	825	794		
25 - 29	13007	6363	6644	3946	7	1	11	32	95	276	591	872	812	535	372	342		
30 - 34	19094	9135	9959	3939	7	88	139	264	435	618	733	656	388	221	160	230		
35 - 39	18567	8957	9610	2868	8	399	306	381	442	406	296	191	125	100	59	155		
40 - 44	17425	8377	9048	2325	10	698	267	289	268	217	160	94	73	72	62	115		
45 - 49	14002	6703	7299	1926	6	540	217	223	202	192	140	97	76	51	74	108		
50 - 54	10925	5168	5757	1491	9	455	165	146	142	139	107	71	79	49	38	91		
55 - 59	10319	4993	5326	1284	7	486	144	130	119	92	82	68	41	32	25	58		
60 - 64	9586	4620	4966	1215	22	448	135	121	112	93	69	53	43	42	28	49		
65+	20590	9879	10711	2679	55	864	300	309	281	246	156	149	111	84	64	60		
Not stated	6	3	3	2	-	-	-	-	-	1	-	-	-	-	-	-		
Total	141441	68033	73408	26826	161	3979	1684	1895	2099	2303	2431	2611	2502	2326	2176	2659		



جدول 24: النساء الفلسطينيات ( 12 سنة فأكثر) اللاتي سبق لهن الزواج حسب فئات العمر بالسنوات وعدد المواليد الباقين على قيد الحياة حسب الجنس ونوع التجمع  
 Table 24: Ever Married Palestinian Women (12 Years and Over) by Age in Years, Number of Children Still Alive by Sex and Type of Locality (Urban, حضر)

Age & Sex of Children	مجموع المواليد الباقين على قيد الحياة			مجموع النساء (12 سنة فأكثر) اللاتي سبق لهن الزواج	عدد النساء حسب عدد المواليد الباقين على قيد الحياة حسب الجنس											العمر و جنس المولود	
	Total Number of Children Still Alive				Ever Married Women with Indicated Number of Children Still Alive by Sex												
	كلا الجنسين Both Sexes	إناث Female	ذكور Male		Total of Ever Married Women (12 Years and Over)	غير مبين Not Stated	+10	9	8	7	6	5	4	3	2		1
<b>Children Males</b>																	مواليد ذكور
12 - 14	-	-	-	1	-	-	-	-	-	-	-	-	-	-	-	-	14 - 12
15 - 19	126	126	126	367	2	-	-	-	-	-	-	1	2	11	94	257	19 - 15
20 - 24	957	957	957	1116	4	-	-	-	-	-	-	9	52	199	367	485	24 - 20
25 - 29	1968	1968	1968	1239	2	-	-	-	1	4	16	59	192	349	347	269	29 - 25
30 - 34	2882	2882	2882	1202	1	1	-	2	6	22	95	139	266	316	221	133	34 - 30
35 - 39	2724	2724	2724	890	1	1	2	10	24	52	98	156	214	139	100	93	39 - 35
40 - 44	2765	2765	2765	790	3	3	7	9	43	77	93	149	166	107	64	69	44 - 40
45 - 49	2278	2278	2278	655	2	1	5	15	34	47	93	149	98	80	67	64	49 - 45
50 - 54	1898	1898	1898	533	1	2	8	14	27	45	75	101	85	75	51	49	54 - 50
55 - 59	1255	1255	1255	375	1	-	2	6	13	33	44	86	60	54	48	28	59 - 55
60 - 64	1230	1230	1230	365	6	-	6	6	14	30	57	60	56	59	39	32	64 - 60
65+	2332	2332	2332	793	22	1	1	5	16	38	106	128	164	152	94	66	+65
Not stated	3	3	3	1	-	-	-	-	-	-	-	-	1	-	-	-	غير مبين
Total	20418	20418	20418	8327	45	9	31	67	178	348	677	1037	1356	1541	1492	1546	المجموع
<b>Children Females</b>																	مواليد إناث
12 - 14	-	-	-	1	-	-	-	-	-	-	-	-	-	-	-	-	14 - 12
15 - 19	116	116	116	367	2	-	-	-	-	-	-	-	2	17	76	270	19 - 15
20 - 24	955	955	955	1116	4	-	-	-	-	-	2	16	42	192	371	489	24 - 20
25 - 29	1865	1865	1865	1239	2	-	-	-	-	7	13	71	161	305	381	299	29 - 25
30 - 34	2730	2730	2730	1202	1	1	2	4	8	22	70	138	241	301	255	159	34 - 30
35 - 39	2561	2561	2561	890	1	1	2	9	24	47	85	143	177	178	127	96	39 - 35
40 - 44	2483	2483	2483	790	3	1	3	8	27	49	118	134	135	138	92	82	44 - 40
45 - 49	2028	2028	2028	655	2	1	3	10	27	48	77	102	106	117	89	73	49 - 45
50 - 54	1648	1648	1648	533	1	-	4	5	20	33	72	87	89	94	71	57	54 - 50
55 - 59	1225	1225	1225	375	1	1	3	7	15	24	48	68	78	45	47	38	59 - 55
60 - 64	1054	1054	1054	365	6	-	3	2	8	16	52	54	68	61	57	38	64 - 60
65+	2241	2241	2241	793	22	-	5	3	25	48	83	117	141	141	121	87	+65
Not stated	3	3	3	1	-	-	-	-	-	-	-	-	1	-	-	-	غير مبين
Total	18909	18909	18909	8327	45	5	25	48	154	294	620	930	1241	1589	1687	1689	المجموع
<b>Children Both Sexes</b>																	مواليد من كلا الجنسين
12 - 14	-	-	-	1	-	-	-	-	-	-	-	-	-	-	-	-	14 - 12
15 - 19	242	116	126	367	2	-	-	-	-	-	-	4	7	42	121	191	19 - 15
20 - 24	1912	955	957	1116	4	-	-	-	-	3	23	90	193	294	252	257	24 - 20
25 - 29	3833	1865	1968	1239	2	-	1	5	28	67	151	268	289	179	134	115	29 - 25
30 - 34	5612	2730	2882	1202	1	24	37	60	122	193	216	207	135	86	54	67	34 - 30
35 - 39	5285	2561	2724	890	1	78	82	115	125	132	128	69	41	39	16	64	39 - 35
40 - 44	5248	2483	2765	790	3	147	83	103	118	83	76	42	39	30	24	42	44 - 40
45 - 49	4306	2028	2278	655	2	128	64	91	74	74	59	41	31	24	28	39	49 - 45
50 - 54	3546	1648	1898	533	1	111	46	72	62	59	49	30	36	19	15	33	54 - 50
55 - 59	2480	1225	1255	375	1	65	40	47	65	41	32	22	14	17	11	20	59 - 55
60 - 64	2284	1054	1230	365	6	61	39	43	47	35	36	25	19	19	16	19	64 - 60
65+	4573	2241	2332	793	22	91	68	77	104	99	97	64	62	46	34	29	+65
Not stated	6	3	3	1	-	-	-	-	-	1	-	-	-	-	-	-	غير مبين
Total	39327	18909	20418	8327	45	705	460	613	745	787	867	862	866	795	705	877	المجموع

جدول (24 تابع): النساء الفلسطينيات ( 12 سنة فأكثر) اللاتي سبق لهن الزواج حسب فئات العمر بالسنوات وعدد المواليد الباقين على قيد الحياة حسب الجنس ونوع التجمع  
 Table (24 Cont.): Ever Married Palestinian Women (12 Years and Over) by Age in Years, Number of Children Still Alive by Sex and Type of Locality (Rural, ريف)

Age & Sex of Children	مجموع المواليد الباقين على قيد الحياة			مجموع النساء (12 سنة فأكثر) اللاتي سبق لهن الزواج	عدد النساء حسب عدد المواليد الباقين على قيد الحياة حسب الجنس												العمر و جنس المولود
	Total Number of Children Still Alive				Ever Married Women with Indicated Number of Children Still Alive by Sex												
	كلا الجنسين	إناث	ذكور		Total of Ever Married Women (12 Years and Over)	غير مبين	+10	9	8	7	6	5	4	3	2	1	
Both Sexes	Female	Male		Not Stated													
<b>Children Males</b>																	مواليد ذكور
12 - 14	-	-	-	-	-	-	-	-	-	-	-	-	-	-	-	-	14 - 12
15 - 19	7	7	7	31	-	-	-	-	-	-	-	-	-	-	7	24	19 - 15
20 - 24	95	95	95	110	1	-	-	-	-	-	-	2	6	18	33	50	24 - 20
25 - 29	172	172	172	118	-	-	-	-	-	1	5	21	26	32	33	33	29 - 25
30 - 34	255	255	255	126	-	-	-	1	1	4	10	28	35	28	19	19	34 - 30
35 - 39	271	271	271	96	1	-	-	2	5	9	20	19	16	13	11	11	39 - 35
40 - 44	246	246	246	72	-	-	2	1	2	9	11	9	12	10	5	11	44 - 40
45 - 49	225	225	225	65	-	-	1	3	6	6	7	9	10	9	8	8	49 - 45
50 - 54	184	184	184	58	-	-	1	1	3	1	9	11	9	8	8	7	54 - 50
55 - 59	212	212	212	59	-	-	-	3	3	5	10	8	10	9	7	4	59 - 55
60 - 64	109	109	109	42	2	-	-	-	-	1	5	5	11	10	5	3	64 - 60
65+	245	245	245	89	-	-	-	-	4	3	5	16	21	14	19	7	+65
Not stated	-	-	-	-	-	-	-	-	-	-	-	-	-	-	-	-	غير مبين
Total	2021	2021	2021	866	4	-	4	8	21	31	60	93	146	156	166	177	المجموع
<b>Children Females</b>																	مواليد إناث
12 - 14	-	-	-	-	-	-	-	-	-	-	-	-	-	-	-	-	14 - 12
15 - 19	10	10	10	31	-	-	-	-	-	-	-	-	-	1	8	22	19 - 15
20 - 24	75	75	75	110	1	-	-	-	-	-	-	1	3	15	32	58	24 - 20
25 - 29	165	165	165	118	-	-	-	1	-	-	8	10	30	36	33	33	29 - 25
30 - 34	247	247	247	126	-	-	-	-	-	3	2	14	15	44	30	18	34 - 30
35 - 39	238	238	238	96	1	-	-	2	4	7	12	23	17	14	16	16	39 - 35
40 - 44	212	212	212	72	-	-	1	1	3	4	9	6	17	10	11	11	44 - 40
45 - 49	181	181	181	65	-	-	-	-	6	8	8	13	12	10	8	8	49 - 45
50 - 54	158	158	158	58	-	-	1	-	3	2	3	13	8	10	5	13	54 - 50
55 - 59	167	167	167	59	-	-	-	1	2	2	8	6	12	8	17	3	59 - 55
60 - 64	108	108	108	42	2	-	-	-	2	1	3	5	10	10	3	6	64 - 60
65+	240	240	240	89	-	-	-	-	5	4	8	13	18	7	21	13	+65
Not stated	-	-	-	-	-	-	-	-	-	-	-	-	-	-	-	-	غير مبين
Total	1801	1801	1801	866	4	-	2	2	18	26	48	86	129	164	186	201	المجموع
<b>Children Both Sexes</b>																	مواليد من كلا الجنسين
12 - 14	-	-	-	-	-	-	-	-	-	-	-	-	-	-	-	-	14 - 12
15 - 19	17	10	7	31	-	-	-	-	-	-	-	-	-	1	15	15	19 - 15
20 - 24	170	75	95	110	1	-	-	-	-	-	1	7	18	29	25	29	24 - 20
25 - 29	337	165	172	118	-	-	-	-	3	4	12	28	19	21	21	10	29 - 25
30 - 34	502	247	255	126	-	-	1	3	6	18	22	28	24	10	5	9	34 - 30
35 - 39	509	238	271	96	1	5	3	12	16	16	12	8	5	9	2	7	39 - 35
40 - 44	458	212	246	72	-	12	8	11	9	8	4	6	2	2	-	10	44 - 40
45 - 49	406	181	225	65	-	10	8	7	9	7	6	4	4	2	4	4	49 - 45
50 - 54	342	158	184	58	-	8	3	10	7	5	4	5	7	1	4	4	54 - 50
55 - 59	379	167	212	59	-	12	3	6	4	8	10	5	7	3	-	1	59 - 55
60 - 64	217	108	109	42	2	2	1	4	6	11	3	3	4	3	-	3	64 - 60
65+	485	240	245	89	-	8	8	5	10	11	10	13	9	7	7	1	+65
Not stated	-	-	-	-	-	-	-	-	-	-	-	-	-	-	-	-	غير مبين
Total	3822	1801	2021	866	4	57	35	58	70	88	84	107	99	88	83	93	المجموع

جدول (24 تابع): النساء الفلسطينيات ( 12 سنة فأكثر) اللاتي سبق لهن الزواج حسب فئات العمر بالسنوات وعدد المواليد الباقين على قيد الحياة حسب الجنس ونوع التجمع  
 Table (24 Cont.): Ever Married Palestinian Women (12 Years and Over) by Age in Years, Number of Children Still Alive by Sex and Type of Locality (Camps, مخيمات)

Age & Sex of Children	مجموع المواليد الباقين على قيد الحياة			مجموع النساء (12 سنة فأكثر) اللاتي سبق لهن الزواج	عدد النساء حسب عدد المواليد الباقين على قيد الحياة حسب الجنس												العمر و جنس المولود
	Total Number of Children Still Alive				Ever Married Women with Indicated Number of Children Still Alive by Sex												
	كلا الجنسين	إناث	ذكور		Total of Ever Married Women (12 Years and Over)	غير مبين	+10	9	8	7	6	5	4	3	2	1	
Both Sexes	Female	Male		Not Stated													
<b>Children Males</b>																	
12 - 14	-	-	-	6	-	-	-	-	-	-	-	-	-	-	-	-	6
15 - 19	334		334	923	6	-	-	-	-	-	-	-	3	41	243	630	14 - 12
20 - 24	2414		2414	2597	17	-	-	-	-	-	2	31	147	481	877	1042	19 - 15
25 - 29	4296		4296	2589	5	-	-	-	-	7	39	154	432	713	721	518	24 - 20
30 - 34	6436		6436	2611	6	1	-	3	22	67	191	340	595	658	430	298	29 - 25
35 - 39	6145		6145	1882	6	1	3	23	54	132	262	372	375	314	201	139	34 - 30
40 - 44	5441		5441	1463	7	5	11	26	83	151	242	277	265	186	112	98	39 - 35
45 - 49	4196		4196	1206	4	4	11	17	55	101	180	237	215	169	98	115	44 - 40
50 - 54	3044		3044	900	8	4	6	19	35	85	122	147	155	144	90	85	49 - 45
55 - 59	3097		3097	850	6	2	9	21	39	89	136	144	158	110	71	65	54 - 50
60 - 64	2802		2802	808	14	2	6	16	39	80	113	138	133	121	89	57	59 - 55
65+	5454		5454	1797	33	2	5	15	50	125	195	300	351	346	249	126	64 - 60
Not stated	-	-	-	1	-	-	-	-	-	-	-	-	-	-	-	-	+65
Total	43659		43659	17633	112	21	51	140	377	837	1482	2140	2829	3283	3181	3180	غير مبين
<b>Children Females</b>																	المجموع
12 - 14	-	-	-	6	-	-	-	-	-	-	-	-	-	-	-	-	6
15 - 19	272	272		923	6	-	-	-	-	-	-	-	2	29	208	678	14 - 12
20 - 24	2293	2293		2597	17	-	-	-	-	-	4	37	139	409	890	1101	19 - 15
25 - 29	4109	4109		2589	5	-	-	2	1	12	44	140	380	654	786	565	24 - 20
30 - 34	5821	5821		2611	6	1	1	2	16	47	146	322	516	635	555	364	29 - 25
35 - 39	5722	5722		1882	6	3	8	19	46	115	214	315	387	356	252	161	34 - 30
40 - 44	5134	5134		1463	7	4	16	38	83	127	206	232	247	230	144	129	39 - 35
45 - 49	3974	3974		1206	4	-	16	30	63	89	146	177	220	189	139	133	44 - 40
50 - 54	2794	2794		900	8	5	2	15	39	64	101	131	162	159	114	100	49 - 45
55 - 59	2856	2856		850	6	3	5	21	44	63	121	133	138	137	102	77	54 - 50
60 - 64	2667	2667		808	14	2	6	12	33	65	115	131	152	111	99	68	59 - 55
65+	5193	5193		1797	33	1	7	10	43	90	194	296	351	366	260	146	64 - 60
Not stated	-	-	-	1	-	-	-	-	-	-	-	-	-	-	-	-	+65
Total	40835	40835		17633	112	19	61	149	368	672	1291	1914	2694	3275	3549	3529	غير مبين
<b>Children Both Sexes</b>																	المجموع
12 - 14	-	-	-	6	-	-	-	-	-	-	-	-	-	-	-	-	6
15 - 19	606	272	334	923	6	-	-	-	-	-	-	-	15	114	333	455	14 - 12
20 - 24	4707	2293	2414	2597	17	-	-	-	-	7	56	238	504	667	587	521	19 - 15
25 - 29	8405	4109	4296	2589	5	-	5	19	51	162	382	592	540	373	235	225	24 - 20
30 - 34	12257	5821	6436	2611	6	27	74	163	295	406	488	457	282	139	114	160	29 - 25
35 - 39	11867	5722	6145	1882	6	197	189	278	297	298	201	134	90	59	45	88	34 - 30
40 - 44	10575	5134	5441	1463	7	375	178	187	194	160	103	62	43	51	36	67	39 - 35
45 - 49	8170	3974	4196	1206	4	252	128	160	147	130	107	73	44	47	45	69	44 - 40
50 - 54	5838	2794	3044	900	8	179	104	87	101	109	75	58	57	33	29	60	49 - 45
55 - 59	5953	2856	3097	850	6	202	108	104	86	97	55	63	41	26	20	42	54 - 50
60 - 64	5469	2667	2802	808	14	161	106	99	112	77	55	59	39	28	24	34	59 - 55
65+	10647	5193	5454	1797	33	185	169	208	241	233	217	166	120	96	81	48	64 - 60
Not stated	-	-	-	1	-	-	-	-	-	-	-	-	-	-	-	-	+65
Total	84494	40835	43659	17633	112	1578	1061	1305	1524	1679	1739	1902	1775	1633	1549	1776	غير مبين
																	المجموع

جدول (24 تابع): النساء الفلسطينيات ( 12 سنة فأكثر) اللاتي سبق لهن الزواج حسب فئات العمر بالسنوات وعدد المواليد الباقين على قيد الحياة حسب الجنس ونوع التجمع  
 Table (24 Cont.): Ever Married Palestinian Women (12 Years and Over) by Age in Years, Number of Children Still Alive by Sex and

Type of Locality  
 (المجموع، Total)

Age & Sex of Children	مجموع المواليد الباقين على قيد الحياة			مجموع النساء (12 سنة فأكثر) اللاتي سبق لهن الزواج	عدد النساء حسب عدد المواليد الباقين على قيد الحياة حسب الجنس													العمر و جنس المولود
	Total Number of Children Still Alive				Ever Married Women with Indicated Number of Children Still Alive by Sex													
	كلا الجنسين	إناث	ذكور		Total of Ever Married Women (12 Years and Over)	غير مبين	+10	9	8	7	6	5	4	3	2	1	0	
Both Sexes	Female	Male		Not Stated														
<b>Children Males</b>																		
12 - 14	-	-	-	7	-	-	-	-	-	-	-	-	-	-	-	-	7	مواليد ذكور
15 - 19	467	467	467	1321	8	-	-	-	-	-	-	1	5	52	344	911	14 - 12	
20 - 24	3466	3466	3466	3823	22	-	-	-	-	-	2	42	205	698	1277	1577	19 - 15	
25 - 29	6436	6436	6436	3946	7	-	-	-	1	11	56	218	645	1088	1100	820	24 - 20	
30 - 34	9573	9573	9573	3939	7	2	-	5	29	90	290	489	889	1009	679	450	29 - 25	
35 - 39	9140	9140	9140	2868	8	2	5	33	80	189	369	548	608	469	314	243	34 - 30	
40 - 44	8452	8452	8452	2325	10	8	20	36	128	237	346	435	443	303	181	178	39 - 35	
45 - 49	6699	6699	6699	1926	6	5	17	35	95	154	279	393	322	259	174	187	44 - 40	
50 - 54	5126	5126	5126	1491	9	6	15	34	65	131	206	259	249	227	149	141	49 - 45	
55 - 59	4564	4564	4564	1284	7	2	11	30	55	127	190	238	228	173	126	97	54 - 50	
60 - 64	4141	4141	4141	1215	22	2	12	22	53	111	175	203	200	190	133	92	59 - 55	
65+	8031	8031	8031	2679	55	3	6	20	70	166	306	444	536	512	362	199	64 - 60	
Not stated	3	3	3	2	-	-	-	-	-	-	-	-	1	-	-	1	+65	
Total	66098	66098	66098	26826	161	30	86	215	576	1216	2219	3270	4331	4980	4839	4903	غير مبين	
<b>Children Females</b>																	المجموع	
12 - 14	-	-	-	7	-	-	-	-	-	-	-	-	-	-	-	-	7	مواليد إناث
15 - 19	398	398	398	1321	8	-	-	-	-	-	-	-	4	47	292	970	14 - 12	
20 - 24	3323	3323	3323	3823	22	-	-	-	-	-	6	54	184	616	1293	1648	19 - 15	
25 - 29	6139	6139	6139	3946	7	-	-	2	2	19	57	219	551	989	1203	897	24 - 20	
30 - 34	8798	8798	8798	3939	7	2	3	6	24	72	218	474	772	980	840	541	29 - 25	
35 - 39	8521	8521	8521	2868	8	4	10	28	72	166	306	470	587	551	393	273	34 - 30	
40 - 44	7829	7829	7829	2325	10	5	20	47	113	180	333	372	399	378	246	222	39 - 35	
45 - 49	6183	6183	6183	1926	6	1	19	40	90	143	231	287	339	318	238	214	44 - 40	
50 - 54	4600	4600	4600	1491	9	5	7	20	62	99	176	231	259	263	190	170	49 - 45	
55 - 59	4248	4248	4248	1284	7	4	8	29	61	89	177	207	228	190	166	118	54 - 50	
60 - 64	3829	3829	3829	1215	22	2	9	14	43	82	170	190	230	182	159	112	59 - 55	
65+	7674	7674	7674	2679	55	1	12	13	73	142	285	426	510	514	402	246	64 - 60	
Not stated	3	3	3	2	-	-	-	-	-	-	-	-	1	-	-	1	+65	
Total	61545	61545	61545	26826	161	24	88	199	540	992	1959	2930	4064	5028	5422	5419	غير مبين	
<b>Children Both Sexes</b>																	المجموع	
12 - 14	-	-	-	7	-	-	-	-	-	-	-	-	-	-	-	-	7	مواليد من كلا الجنسين
15 - 19	865	398	467	1321	8	-	-	-	-	-	4	22	157	469	661	14 - 12	19 - 15	
20 - 24	6789	3323	3466	3823	22	-	-	-	-	10	80	335	715	990	864	807	24 - 20	
25 - 29	12575	6139	6436	3946	7	-	6	24	82	233	545	888	848	573	390	350	29 - 25	
30 - 34	18371	8798	9573	3939	7	51	112	226	423	617	726	692	441	235	173	236	34 - 30	
35 - 39	17661	8521	9140	2868	8	280	274	405	438	446	341	211	136	107	63	159	39 - 35	
40 - 44	16281	7829	8452	2325	10	534	269	301	321	251	183	110	84	83	60	119	44 - 40	
45 - 49	12882	6183	6699	1926	6	390	200	258	230	211	172	118	79	73	77	112	49 - 45	
50 - 54	9726	4600	5126	1491	9	298	153	169	170	173	128	93	100	53	48	97	54 - 50	
55 - 59	8812	4248	4564	1284	7	279	151	157	155	146	97	90	62	46	31	63	59 - 55	
60 - 64	7970	3829	4141	1215	22	224	146	146	165	123	94	87	62	50	40	56	64 - 60	
65+	15705	7674	8031	2679	55	284	245	290	355	343	324	243	191	149	122	78	+65	
Not stated	6	3	3	2	-	-	-	-	-	1	-	-	-	-	-	1	غير مبين	
Total	127643	61545	66098	26826	161	2340	1556	1976	2339	2554	2690	2871	2740	2516	2337	2746	المجموع	

جدول 25: النساء الفلسطينيات (12 سنة فأكثر) اللاتي سبق لهن الزواج حسب مدة الحياة الزوجية بالسنوات وعدد المواليد الذين سبق إنجابهم أحياء حسب الجنس ونوع التجمع

**Table 25: Ever Married Palestinian Women (12 Years and Over) by Duration of Marriage in Years, Number of Children Ever Born Alive by Sex and Type of Locality (حضر, Urban)**

Duration of Marriage & Sex of Children	مجموع المواليد الذين سبق إنجابهم أحياء			مجموع النساء (12 سنة فأكثر) اللاتي سبق لهن الزواج Total of Ever Married Women (12 Years and Over)	عدد النساء حسب عدد المواليد الذين سبق إنجابهم أحياء حسب الجنس													مدة الحياة الزوجية و جنس المولود
	Total Number of Children Ever Born Alive				Ever Married Women with Indicated Number of Children Ever Born Alive by Sex													
	كلا الجنسين Both Sexes	إناث Female	ذكور Male		غير مبين Not Stated	+10	9	8	7	6	5	4	3	2	1	0		
<b>Children Males</b>																	مواليد ذكور	
0 - 4	789		789	1539	2	-	-	-	-	-	-	1	16	125	487	908	4 - 0	
5 - 9	2779		2779	1648	6	-	-	-	-	1	18	83	267	532	486	255	9 - 5	
10 - 14	2969		2969	1131	-	1	-	5	4	28	88	156	309	296	140	104	14 - 10	
15 - 19	2992		2992	867	1	-	3	10	33	66	130	177	186	132	78	51	19 - 15	
20 - 24	3215		3215	842	5	7	10	18	44	82	137	180	150	97	58	54	24 - 20	
25 - 29	2457		2457	589	1	5	9	17	50	76	91	125	83	73	32	27	29 - 25	
30 - 34	1935		1935	454	4	7	13	16	35	53	85	77	60	53	36	15	34 - 30	
35+	5173		5173	1222	12	13	25	44	98	165	216	193	196	133	69	58	+35	
Not stated	49		49	35	14	-	-	-	1	-	-	4	6	2	4	4	غير مبين	
Total	22358		22358	8327	45	33	60	110	265	471	765	996	1273	1443	1390	1476	المجموع	
<b>Children Females</b>																	مواليد إناث	
0 - 4	778	778		1539	2	-	-	-	-	-	-	2	18	126	464	927	4 - 0	
5 - 9	2568	2568		1648	6	-	-	-	2	2	14	84	202	501	528	309	9 - 5	
10 - 14	2854	2854		1131	-	-	1	2	6	29	78	160	283	274	186	112	14 - 10	
15 - 19	2815	2815		867	1	1	4	13	32	51	97	174	179	163	91	61	19 - 15	
20 - 24	2886	2886		842	5	4	6	12	36	81	114	145	139	147	95	58	24 - 20	
25 - 29	2191	2191		589	1	3	6	15	40	54	93	99	97	88	55	38	29 - 25	
30 - 34	1678	1678		454	4	4	3	9	22	43	72	86	90	56	39	26	34 - 30	
35+	4658	4658		1222	12	10	24	29	91	124	162	213	212	151	120	74	+35	
Not stated	45	45		35	14	-	-	-	-	2	1	-	7	1	5	5	غير مبين	
Total	20473	20473		8327	45	22	44	80	229	386	631	963	1227	1507	1583	1610	المجموع	
<b>Children Both Sexes</b>																	مواليد من كلا الجنسين	
0 - 4	1567	778	789	1539	2	-	-	-	-	-	1	13	95	365	495	568	4 - 0	
5 - 9	5347	2568	2779	1648	6	-	-	-	14	64	207	451	494	237	70	105	9 - 5	
10 - 14	5823	2854	2969	1131	-	13	28	75	154	250	258	165	64	42	31	51	14 - 10	
15 - 19	5807	2815	2992	867	1	95	116	133	163	123	93	46	34	23	12	28	19 - 15	
20 - 24	6101	2886	3215	842	5	202	106	121	97	93	78	33	34	23	21	29	24 - 20	
25 - 29	4648	2191	2457	589	1	195	74	83	57	55	44	25	14	12	9	20	29 - 25	
30 - 34	3613	1678	1935	454	4	155	50	63	39	46	23	25	20	14	5	10	34 - 30	
35+	9831	4658	5173	1222	12	436	143	139	137	109	73	55	37	29	21	31	+35	
Not stated	94	45	49	35	14	3	-	1	1	3	2	1	3	2	4	1	غير مبين	
Total	42831	20473	22358	8327	45	1099	517	615	662	743	779	814	795	747	668	843	المجموع	

جدول (25 تابع): النساء الفلسطينيات (12 سنة فأكثر) اللاتي سبق لهن الزواج حسب مدة الحياة الزوجية بالسنوات وعدد المواليد الذين سبق إنجابهم أحياء حسب الجنس ونوع التجمع

Table (25 Cont.): Ever Married Palestinian Women (12 Years and Over) by Duration of Marriage in Years, Number of Children Ever Born Alive by Sex and Type of Locality (Rural, ريف)

Duration of Marriage & Sex of Children	مجموع المواليد الذين سبق إنجابهم أحياء			مجموع النساء (12 سنة فأكثر) اللاتي سبق لهن الزواج Total of Ever Married Women (12 Years and Over)	عدد النساء حسب عدد المواليد الذين سبق إنجابهم أحياء حسب الجنس												مدة الحياة الزوجية و جنس المولود
	Total Number of Children Ever Born Alive				Ever Married Women with Indicated Number of Children Ever Born Alive by Sex												
	كلا الجنسين Both Sexes	إناث Female	ذكور Male		غير مبين Not Stated	+10	9	8	7	6	5	4	3	2	1	0	
<b>Children Males</b>																	مواليد ذكور
0 - 4	102		102	176	-	-	-	-	-	-	-	-	1	23	53	99	4 - 0
5 - 9	244		244	144	2	-	-	-	-	1	1	8	25	43	40	24	9 - 5
10 - 14	313		313	127	-	-	-	-	1	1	10	13	41	32	11	18	14 - 10
15 - 19	285		285	90	-	-	-	1	1	7	12	20	15	15	13	6	19 - 15
20 - 24	294		294	75	-	1	2	-	10	9	8	9	12	12	6	6	24 - 20
25 - 29	235		235	54	1	-	2	5	2	8	9	9	6	5	6	1	29 - 25
30 - 34	192		192	50	-	-	1	1	4	4	9	11	6	6	4	4	34 - 30
35+	575		575	146	-	-	3	3	6	17	26	29	29	19	9	5	+35
Not stated	13		13	4	1	-	-	1	-	-	-	1	-	-	1	-	غير مبين
Total	2253		2253	866	4	1	8	11	24	47	75	100	135	155	143	163	المجموع
<b>Children Females</b>																	مواليد إناث
0 - 4	95	95		176	-	-	-	-	-	-	-	-	1	20	52	103	4 - 0
5 - 9	231	231		144	2	-	-	-	-	-	2	8	20	47	35	30	9 - 5
10 - 14	318	318		127	-	-	-	-	1	6	8	17	27	33	20	15	14 - 10
15 - 19	259	259		90	-	-	-	-	2	7	9	14	22	14	8	14	19 - 15
20 - 24	249	249		75	-	1	2	2	2	2	10	10	19	11	10	6	24 - 20
25 - 29	202	202		54	1	-	-	-	10	4	5	7	10	9	7	1	29 - 25
30 - 34	160	160		50	-	-	-	2	1	4	5	9	10	9	4	6	34 - 30
35+	526	526		146	-	-	1	2	12	14	23	22	26	17	18	11	+35
Not stated	8	8		4	1	-	-	-	-	1	-	-	-	-	2	-	غير مبين
Total	2048	2048		866	4	1	3	6	28	38	62	87	135	160	156	186	المجموع
<b>Children Both Sexes</b>																	مواليد من كلا الجنسين
0 - 4	197	95	102	176	-	-	-	-	-	1	1	15	44	55	60		4 - 0
5 - 9	475	231	244	144	2	-	-	2	1	6	19	38	44	16	5	11	9 - 5
10 - 14	631	318	313	127	-	1	1	7	17	28	31	19	8	5	4	6	14 - 10
15 - 19	544	259	285	90	-	8	6	14	22	9	6	7	8	2	2	6	19 - 15
20 - 24	543	249	294	75	-	18	8	13	8	9	3	5	5	2	1	3	24 - 20
25 - 29	437	202	235	54	1	17	12	5	9	2	2	3	1	2	-	-	29 - 25
30 - 34	352	160	192	50	-	14	3	6	5	6	5	2	2	3	2	2	34 - 30
35+	1101	526	575	146	-	40	22	10	18	17	11	12	7	2	4	3	+35
Not stated	21	8	13	4	1	1	1	-	-	-	-	-	-	1	-	-	غير مبين
Total	4301	2048	2253	866	4	99	53	57	80	77	78	87	90	77	73	91	المجموع

جدول (25 تابع): النساء الفلسطينيات (12 سنة فأكثر) اللاتي سبق لهن الزواج حسب مدة الحياة الزوجية بالسنوات وعدد المواليد الذين سبق إنجابهم أحياء حسب الجنس ونوع التجمع

Table (25 Cont.): Ever Married Palestinian Women (12 Years and Over) by Duration of Marriage in Years, Number of Children Ever Born Alive by Sex and Type of Locality (Camps, مخيمات)

Duration of Marriage & Sex of Children	مجموع المواليد الذين سبق إنجابهم أحياء			مجموع النساء (12 سنة فأكثر) اللاتي سبق لهن الزواج Total of Ever Married Women (12 Years and Over)	عدد النساء حسب عدد المواليد الذين سبق إنجابهم حسب الجنس													مدة الحياة الزوجية و جنس المولود
	Total Number of Children Ever Born Alive				Ever Married Women with Indicated Number of Children Ever Born Alive by Sex													
	كلا الجنسين Both Sexes	إناث Female	ذكور Male		غير مبين Not Stated	+10	9	8	7	6	5	4	3	2	1	0		
<b>Children Males</b>																		مواليد ذكور
0 - 4	1709		1709	3347	24	-	-	-	-	-	-	-	22	294	1055	1952		4 - 0
5 - 9	6060		6060	3518	7	-	-	-	-	6	40	199	595	1119	1005	547		9 - 5
10 - 14	6370		6370	2418	4	-	-	2	15	58	172	398	618	625	345	181		14 - 10
15 - 19	6726		6726	1853	7	4	4	30	68	173	297	378	407	279	116	90		19 - 15
20 - 24	7425		7425	1807	11	17	19	67	124	197	315	372	313	189	105	78		24 - 20
25 - 29	4707		4707	1092	4	10	24	45	83	139	203	202	166	110	67	39		29 - 25
30 - 34	3147		3147	754	6	20	12	23	49	100	114	131	121	98	47	33		34 - 30
35+	12599		12599	2795	20	45	84	152	242	378	484	468	386	293	148	95		+35
Not stated	54		54	49	29	-	-	-	1	2	1	4	3	1	3	5		غير مبين
Total	48797		48797	17633	112	96	143	319	582	1053	1626	2152	2631	3008	2891	3020		المجموع
<b>Children Females</b>																		مواليد إناث
0 - 4	1647	1647		3347	24	-	-	-	-	-	-	1	40	254	1015	2013		4 - 0
5 - 9	5559	5559		3518	7	-	-	-	1	5	40	174	509	967	1165	650		9 - 5
10 - 14	6096	6096		2418	4	1	3	7	14	53	175	353	556	616	400	236		14 - 10
15 - 19	6029	6029		1853	7	3	6	21	48	134	235	358	383	336	207	115		19 - 15
20 - 24	6917	6917		1807	11	12	28	51	103	207	264	312	325	234	160	100		24 - 20
25 - 29	4478	4478		1092	4	12	21	64	80	117	140	183	202	142	71	56		29 - 25
30 - 34	2902	2902		754	6	10	7	32	46	77	115	121	114	114	67	45		34 - 30
35+	11828	11828		2795	20	45	63	124	218	310	454	492	446	326	177	120		+35
Not stated	56	56		49	29	-	-	-	-	3	2	4	2	2	2	5		غير مبين
Total	45512	45512		17633	112	83	128	299	510	906	1425	1998	2577	2991	3264	3340		المجموع
<b>Children Both Sexes</b>																		مواليد من كلا الجنسين
0 - 4	3356	1647	1709	3347	24	-	-	-	-	-	1	14	193	800	1116	1199		4 - 0
5 - 9	11619	5559	6060	3518	7	-	1	1	39	127	490	962	1059	472	148	212		9 - 5
10 - 14	12466	6096	6370	2418	4	21	60	149	311	557	568	386	145	58	61	98		14 - 10
15 - 19	12755	6029	6726	1853	7	227	239	326	350	277	161	95	46	40	26	59		19 - 15
20 - 24	14342	6917	7425	1807	11	590	237	239	224	176	113	58	43	40	26	50		24 - 20
25 - 29	9185	4478	4707	1092	4	434	144	117	112	76	68	42	36	23	11	25		29 - 25
30 - 34	6049	2902	3147	754	6	274	83	72	84	72	35	46	33	18	14	17		34 - 30
35+	24427	11828	12599	2795	20	1232	349	317	233	196	136	107	62	50	32	61		+35
Not stated	110	56	54	49	29	3	1	2	4	2	2	-	-	1	1	4		غير مبين
Total	94309	45512	48797	17633	112	2781	1114	1223	1357	1483	1574	1710	1617	1502	1435	1725		المجموع

جدول (25 تابع): النساء الفلسطينيات (12 سنة فأكثر) اللاتي سبق لهن الزواج حسب مدة الحياة الزوجية بالسنوات وعدد المواليد الذين سبق إنجابهم أحياء حسب الجنس ونوع التجمع

Table (25 Cont.): Ever Married Palestinian Women (12 Years and Over) by Duration of Marriage in Years, Number of Children Ever Born Alive by Sex and Type of Locality (المجموع، Total)

Duration of Marriage & Sex of Children	مجموع المواليد الذين سبق إنجابهم أحياء			مجموع النساء (12 سنة فأكثر) اللاتي سبق لهن الزواج Total of Ever Married Women (12 Years and Over)	عدد النساء حسب عدد المواليد الذين سبق إنجابهم أحياء حسب الجنس													مدة الحياة الزوجية و جنس المولود
	Total Number of Children Ever Born Alive				Ever Married Women with Indicated Number of Children Ever Born Alive by Sex													
	كلا الجنسين Both Sexes	إناث Female	ذكور Male		غير مبين Not Stated	+10	9	8	7	6	5	4	3	2	1	0		
<b>Children Males</b>																		مواليد ذكور
0 - 4	2600		2600	5062	26	-	-	-	-	-	-	1	39	442	1595	2959		4 - 0
5 - 9	9083		9083	5310	15	-	-	-	-	8	59	290	887	1694	1531	826		9 - 5
10 - 14	9652		9652	3676	4	1	-	7	20	87	270	567	968	953	496	303		14 - 10
15 - 19	10003		10003	2810	8	4	7	41	102	246	439	575	608	426	207	147		19 - 15
20 - 24	10934		10934	2724	16	25	31	85	178	288	460	561	475	298	169	138		24 - 20
25 - 29	7399		7399	1735	6	15	35	67	135	223	303	336	255	188	105	67		29 - 25
30 - 34	5274		5274	1258	10	27	26	40	88	157	208	219	187	157	87	52		34 - 30
35+	18347		18347	4163	32	58	112	199	346	560	726	690	611	445	226	158		+35
Not stated	116		116	88	44	-	-	1	2	2	1	9	9	3	8	9		غير مبين
Total	73408		73408	26826	161	130	211	440	871	1571	2466	3248	4039	4606	4424	4659		المجموع
<b>Children Females</b>																		مواليد إناث
0 - 4	2520	2520		5062	26	-	-	-	-	-	-	3	59	400	1531	3043		4 - 0
5 - 9	8358	8358		5310	15	-	-	-	3	7	56	266	731	1515	1728	989		9 - 5
10 - 14	9268	9268		3676	4	1	4	9	21	88	261	530	866	923	606	363		14 - 10
15 - 19	9103	9103		2810	8	4	10	34	82	192	341	546	584	513	306	190		19 - 15
20 - 24	10052	10052		2724	16	17	36	65	141	290	388	467	483	392	265	164		24 - 20
25 - 29	6871	6871		1735	6	15	27	79	130	175	238	289	309	239	133	95		29 - 25
30 - 34	4740	4740		1258	10	14	10	43	69	124	192	216	214	179	110	77		34 - 30
35+	17012	17012		4163	32	55	88	155	321	448	639	727	684	494	315	205		+35
Not stated	109	109		88	44	-	-	-	-	6	3	4	9	3	9	10		غير مبين
Total	68033	68033		26826	161	106	175	385	767	1330	2118	3048	3939	4658	5003	5136		المجموع
<b>Children Both Sexes</b>																		مواليد من كلا الجنسين
0 - 4	5120	2520	2600	5062	26	-	-	-	-	-	3	28	303	1209	1666	1827		4 - 0
5 - 9	17441	8358	9083	5310	15	-	1	3	54	197	716	1451	1597	725	223	328		9 - 5
10 - 14	18920	9268	9652	3676	4	35	89	231	482	835	857	570	217	105	96	155		14 - 10
15 - 19	19106	9103	10003	2810	8	330	361	473	535	409	260	148	88	65	40	93		19 - 15
20 - 24	20986	10052	10934	2724	16	810	351	373	329	278	194	96	82	65	48	82		24 - 20
25 - 29	14270	6871	7399	1735	6	646	230	205	178	133	114	70	51	37	20	45		29 - 25
30 - 34	10014	4740	5274	1258	10	443	136	141	128	124	63	73	55	35	21	29		34 - 30
35+	35359	17012	18347	4163	32	1708	514	466	388	322	220	174	106	81	57	95		+35
Not stated	225	109	116	88	44	7	2	3	5	5	4	1	3	4	5	5		غير مبين
Total	141441	68033	73408	26826	161	3979	1684	1895	2099	2303	2431	2611	2502	2326	2176	2659		المجموع



جدول 26: النساء الفلسطينيات (12 سنة فأكثر) اللاتي سبق لهن الزواج حسب مدة الحياة الزوجية بالسنوات وعدد المواليد الباقيين على قيد الحياة حسب الجنس ونوع التجمع

Table 26: Ever Married Palestinian Women (12 Years and Over) by Duration of Marriage in Years, Number of Children Still Alive by Sex and Type of Locality (Urban, حضر)

Duration of Marriage & Sex of Children	مجموع المواليد الباقيين على قيد الحياة			مجموع النساء (12 سنة فأكثر) اللاتي سبق لهن الزواج	عدد النساء حسب عدد المواليد الباقيين على قيد الحياة حسب الجنس													مدة الحياة الزوجية وجنس المولود
	Total Number of Children Still Alive				Ever Married Women with Indicated Number of Children Still Alive by Sex													
	كلا الجنسين Both Sexes	إناث Female	ذكور Male		Total of Ever Married Women (12 Years and Over)	غير مبين Not Stated	+10	9	8	7	6	5	4	3	2	1	0	
<b>Children Males</b>																	<b>مواليد ذكور</b>	
0 - 4	762		762	1539	2	-	-	-	-	-	-	1	16	114	482	924	4 - 0	
5 - 9	2700		2700	1648	6	-	-	-	-	1	16	70	256	531	504	264	9 - 5	
10 - 14	2853		2853	1131	-	1	-	2	3	20	82	150	308	298	156	111	14 - 10	
15 - 19	2850		2850	867	1	-	1	8	24	59	125	161	206	144	80	58	19 - 15	
20 - 24	2983		2983	842	5	3	9	10	36	72	115	185	170	105	71	61	24 - 20	
25 - 29	2288		2288	589	1	2	4	15	44	59	83	142	88	79	44	28	29 - 25	
30 - 34	1676		1676	454	4	1	7	15	24	36	64	98	70	66	45	24	34 - 30	
35+	4265		4265	1222	12	2	10	17	47	101	192	227	237	199	106	72	+35	
Not stated	41		41	35	14	-	-	-	-	-	-	3	5	5	4	4	غير مبين	
Total	20418		20418	8327	45	9	31	67	178	348	677	1037	1356	1541	1492	1546	المجموع	
<b>Children Females</b>																	<b>مواليد إناث</b>	
0 - 4	734	734		1539	2	-	-	-	-	-	-	1	13	118	455	950	4 - 0	
5 - 9	2486	2486		1648	6	-	-	-	2	1	14	77	185	494	545	324	9 - 5	
10 - 14	2782	2782		1131	-	-	1	2	4	25	72	154	284	278	195	116	14 - 10	
15 - 19	2688	2688		867	1	1	3	11	22	43	95	164	190	174	102	61	19 - 15	
20 - 24	2709	2709		842	5	1	3	7	33	66	109	151	140	157	106	64	24 - 20	
25 - 29	2044	2044		589	1	2	2	9	31	54	93	90	100	102	64	41	29 - 25	
30 - 34	1491	1491		454	4	1	4	7	14	22	72	81	91	74	54	30	34 - 30	
35+	3936	3936		1222	12	-	12	12	48	82	164	211	233	190	161	97	+35	
Not stated	39	39		35	14	-	-	-	-	1	1	1	5	2	5	6	غير مبين	
Total	18909	18909		8327	45	5	25	48	154	294	620	930	1241	1589	1687	1689	المجموع	
<b>Children Both Sexes</b>																	<b>مواليد من كلا الجنسين</b>	
0 - 4	1496	734	762	1539	2	-	-	-	-	-	1	9	80	355	505	587	4 - 0	
5 - 9	5186	2486	2700	1648	6	-	-	-	12	53	176	436	521	260	77	107	9 - 5	
10 - 14	5635	2782	2853	1131	-	7	22	58	151	242	261	184	78	43	31	54	14 - 10	
15 - 19	5538	2688	2850	867	1	68	96	128	166	141	113	50	32	28	14	30	19 - 15	
20 - 24	5692	2709	2983	842	5	156	92	122	106	102	94	46	36	32	21	30	24 - 20	
25 - 29	4332	2044	2288	589	1	150	71	92	73	57	46	30	23	16	10	20	29 - 25	
30 - 34	3167	1491	1676	454	4	102	43	63	60	45	35	32	35	12	11	12	34 - 30	
35+	8201	3936	4265	1222	12	221	136	149	177	143	138	74	58	46	32	36	+35	
Not stated	80	39	41	35	14	1	-	1	-	4	3	1	3	3	4	1	غير مبين	
Total	39327	18909	20418	8327	45	705	460	613	745	787	867	862	866	795	705	877	المجموع	

جدول (26 تابع): النساء الفلسطينيات (12 سنة فأكثر) اللاتي سبق لهن الزواج حسب مدة الحياة الزوجية بالسنوات وعدد المواليد الباقين على قيد الحياة حسب الجنس ونوع التجمع

Table (26 Cont.): Ever Married Palestinian Women (12 Years and Over) by Duration of Marriage in Years, Number of Children Still Alive by Sex and Type of Locality (ريف, Rural)

Duration of Marriage & Sex of Children	مجموع المواليد الباقين على قيد الحياة			مجموع النساء (12 سنة فأكثر) اللاتي سبق لهن الزواج	عدد النساء حسب عدد المواليد الباقين على قيد الحياة حسب الجنس													مدة الحياة الزوجية وجنس المولود
	Total Number of Children Still Alive				Ever Married Women with Indicated Number of Children Still Alive by Sex													
	كلا الجنسين	إناث	ذكور		Total of Ever Married Women (12 Years and Over)	غير مبين	+10	9	8	7	6	5	4	3	2	1	0	
Both Sexes	Female	Male	Not Stated															
<b>Children Males</b>																		
0 - 4	97		97	176	-	-	-	-	-	-	-	-	1	19	56	100	مواليد ذكور	
5 - 9	229		229	144	2	-	-	-	-	-	1	7	25	40	41	28	4 - 0	
10 - 14	303		303	127	-	-	-	-	1	1	8	14	40	31	12	20	9 - 5	
15 - 19	267		267	90	-	-	-	1	1	6	8	21	15	16	15	7	14 - 10	
20 - 24	273		273	75	-	-	2	-	8	8	11	7	11	14	7	7	19 - 15	
25 - 29	216		216	54	1	-	1	4	3	6	7	10	8	7	5	2	24 - 20	
30 - 34	164		164	50	-	-	1	1	2	1	8	10	10	5	7	5	29 - 25	
35+	461		461	146	-	-	-	1	6	9	17	24	36	23	22	8	34 - 30	
Not stated	11		11	4	1	-	-	1	-	-	-	-	-	1	1	-	+35	
Total	2021		2021	866	4	-	4	8	21	31	60	93	146	156	166	177	غير مبين	
<b>Children Females</b>																	المجموع	
0 - 4	95	95		176	-	-	-	-	-	-	-	-	1	20	52	103	مواليد إناث	
5 - 9	210	210		144	2	-	-	-	-	-	-	8	16	44	42	32	4 - 0	
10 - 14	291	291		127	-	-	-	-	1	4	6	16	21	39	25	15	9 - 5	
15 - 19	236	236		90	-	-	-	-	2	4	9	14	17	18	10	16	14 - 10	
20 - 24	229	229		75	-	-	1	2	1	5	6	11	20	11	11	7	19 - 15	
25 - 29	181	181		54	1	-	-	-	5	5	5	7	12	11	5	3	24 - 20	
30 - 34	132	132		50	-	-	-	-	2	2	4	7	11	8	9	7	29 - 25	
35+	419	419		146	-	-	1	-	7	5	18	23	31	13	30	18	34 - 30	
Not stated	8	8		4	1	-	-	-	-	1	-	-	-	-	2	-	+35	
Total	1801	1801		866	4	-	2	2	18	26	48	86	129	164	186	201	غير مبين	
<b>Children Both Sexes</b>																	المجموع	
0 - 4	192	95	97	176	-	-	-	-	-	-	1	1	14	41	59	60	مواليد من كلا الجنسين	
5 - 9	439	210	229	144	2	-	-	-	1	4	12	42	43	23	5	12	4 - 0	
10 - 14	594	291	303	127	-	-	1	5	12	26	32	26	9	4	6	6	9 - 5	
15 - 19	503	236	267	90	-	4	4	13	17	16	7	10	8	2	3	6	14 - 10	
20 - 24	502	229	273	75	-	12	8	12	12	8	6	5	5	3	-	4	19 - 15	
25 - 29	397	181	216	54	1	12	8	10	6	5	5	2	3	1	1	-	24 - 20	
30 - 34	296	132	164	50	-	7	3	6	6	5	5	6	3	4	3	2	29 - 25	
35+	880	419	461	146	-	22	10	11	16	24	16	15	14	9	6	3	34 - 30	
Not stated	19	8	11	4	1	-	1	1	-	-	-	-	-	1	-	-	+35	
Total	3822	1801	2021	866	4	57	35	58	70	88	84	107	99	88	83	93	غير مبين	
																	المجموع	

جدول (26 تابع): النساء الفلسطينيات (12 سنة فأكثر) اللاتي سبق لهن الزواج حسب مدة الحياة الزوجية بالسنوات وعدد المواليد الباقين على قيد الحياة حسب الجنس ونوع التجمع

Table (26 Cont.): Ever Married Palestinian Women (12 Years and Over) by Duration of Marriage in Years, Number of Children Still Alive by Sex and Type of Locality (Camps, مخيمات)

Duration of Marriage & Sex of Children	مجموع المواليد الباقين على قيد الحياة			مجموع النساء (12 سنة فأكثر) اللاتي سبق لهن الزواج	عدد النساء حسب عدد المواليد الباقين على قيد الحياة حسب الجنس													مدة الحياة الزوجية وجنس المواليد
	Total Number of Children Still Alive				Ever Married Women with Indicated Number of Children Still Alive by Sex													
	كلا الجنسين	إناث	ذكور		Total of Ever Married Women (12 Years and Over)	غير مبين	+10	9	8	7	6	5	4	3	2	1	0	
Both Sexes	Female	Male	Not Stated															
<b>Children Males</b>																		<b>مواليد ذكور</b>
0 - 4	1664		1664	3347	24	-	-	-	-	-	-	-	20	278	1048	1977	4 - 0	
5 - 9	5820		5820	3518	7	-	-	-	-	2	32	174	562	1100	1066	575	9 - 5	
10 - 14	6067		6067	2418	4	-	-	-	12	40	159	354	618	649	380	202	14 - 10	
15 - 19	6309		6309	1853	7	1	1	16	46	142	282	385	421	322	131	99	19 - 15	
20 - 24	6845		6845	1807	11	4	13	37	91	185	303	376	349	225	127	86	24 - 20	
25 - 29	4192		4192	1092	4	5	16	14	67	106	192	220	192	137	90	49	29 - 25	
30 - 34	2678		2678	754	6	5	4	15	32	74	106	126	152	122	69	43	34 - 30	
35+	10046		10046	2795	20	6	17	58	129	288	407	502	511	447	267	143	+35	
Not stated	38		38	49	29	-	-	-	-	-	1	3	4	3	3	6	غير مبين	
<b>Total</b>	<b>43659</b>		<b>43659</b>	<b>17633</b>	<b>112</b>	<b>21</b>	<b>51</b>	<b>140</b>	<b>377</b>	<b>837</b>	<b>1482</b>	<b>2140</b>	<b>2829</b>	<b>3283</b>	<b>3181</b>	<b>3180</b>	<b>المجموع</b>	
<b>Children Females</b>																		<b>مواليد إناث</b>
0 - 4	1606	1606		3347	24	-	-	-	-	-	-	1	34	251	998	2039	4 - 0	
5 - 9	5339	5339		3518	7	-	-	-	1	3	34	149	478	958	1198	690	9 - 5	
10 - 14	5843	5843		2418	4	-	2	6	9	44	155	338	547	629	424	260	14 - 10	
15 - 19	5683	5683		1853	7	2	3	12	43	108	212	343	397	365	236	125	19 - 15	
20 - 24	6329	6329		1807	11	4	19	34	89	164	245	303	344	289	192	113	24 - 20	
25 - 29	4007	4007		1092	4	2	15	36	72	88	155	167	217	169	100	67	29 - 25	
30 - 34	2448	2448		754	6	3	4	16	33	52	91	122	138	127	100	62	34 - 30	
35+	9534	9534		2795	20	8	18	45	121	212	398	488	534	484	299	168	+35	
Not stated	46	46		49	29	-	-	-	-	1	1	3	5	3	2	5	غير مبين	
<b>Total</b>	<b>40835</b>	<b>40835</b>		<b>17633</b>	<b>112</b>	<b>19</b>	<b>61</b>	<b>149</b>	<b>368</b>	<b>672</b>	<b>1291</b>	<b>1914</b>	<b>2694</b>	<b>3275</b>	<b>3549</b>	<b>3529</b>	<b>المجموع</b>	
<b>Children Both Sexes</b>																		<b>مواليد من كلا الجنسين</b>
0 - 4	3270	1606	1664	3347	24	-	-	-	-	-	-	13	174	780	1136	1220	4 - 0	
5 - 9	11159	5339	5820	3518	7	-	-	1	26	89	419	941	1112	532	176	215	9 - 5	
10 - 14	11910	5843	6067	2418	4	8	43	121	267	533	590	429	173	78	67	105	14 - 10	
15 - 19	11992	5683	6309	1853	7	130	202	328	371	316	190	115	57	42	32	63	19 - 15	
20 - 24	13174	6329	6845	1807	11	418	244	243	263	209	149	89	48	52	31	50	24 - 20	
25 - 29	8199	4007	4192	1092	4	306	133	141	136	106	82	55	48	36	18	27	29 - 25	
30 - 34	5126	2448	2678	754	6	151	85	87	90	105	59	57	41	31	22	20	34 - 30	
35+	19580	9534	10046	2795	20	565	353	383	368	318	248	200	121	81	66	72	+35	
Not stated	84	46	38	49	29	-	1	1	3	3	2	3	1	1	1	4	غير مبين	
<b>Total</b>	<b>84494</b>	<b>40835</b>	<b>43659</b>	<b>17633</b>	<b>112</b>	<b>1578</b>	<b>1061</b>	<b>1305</b>	<b>1524</b>	<b>1679</b>	<b>1739</b>	<b>1902</b>	<b>1775</b>	<b>1633</b>	<b>1549</b>	<b>1776</b>	<b>المجموع</b>	

جدول (26 تابع): النساء الفلسطينيات (12 سنة فأكثر) اللاتي سبق لهن الزواج حسب مدة الحياة الزوجية بالسنوات وعدد المواليد الباقين على قيد الحياة حسب الجنس ونوع التجمع

Table (26 Cont.): Ever Married Palestinian Women (12 Years and Over) by Duration of Marriage in Years, Number of Children Still Alive by Sex and Type of Locality  
(المجموع، Total)

Duration of Marriage & Sex of Children	مجموع المواليد الباقين على قيد الحياة			مجموع النساء (12 سنة فأكثر) اللاتي سبق لهن الزواج	عدد النساء حسب عدد المواليد الباقين على قيد الحياة حسب الجنس													مدة الحياة الزوجية وجنس المولود
	Total Number of Children Still Alive				Ever Married Women with Indicated Number of Children Still Alive by Sex													
	كلا الجنسين	إناث	ذكور		غير مبين	+10	9	8	7	6	5	4	3	2	1	0		
Both Sexes	Female	Male	Total of Ever Married Women (12 Years and Over)	Not Stated														
<b>Children Males</b>																	<b>مواليد ذكور</b>	
0 - 4	2523		2523	5062	26	-	-	-	-	-	-	1	37	411	1586	3001	4 - 0	
5 - 9	8749		8749	5310	15	-	-	-	-	3	49	251	843	1671	1611	867	9 - 5	
10 - 14	9223		9223	3676	4	1	-	2	16	61	249	518	966	978	548	333	14 - 10	
15 - 19	9426		9426	2810	8	1	2	25	71	207	415	567	642	482	226	164	19 - 15	
20 - 24	10101		10101	2724	16	7	24	47	135	265	429	568	530	344	205	154	24 - 20	
25 - 29	6696		6696	1735	6	7	21	33	114	171	282	372	288	223	139	79	29 - 25	
30 - 34	4518		4518	1258	10	6	12	31	58	111	178	234	232	193	121	72	34 - 30	
35+	14772		14772	4163	32	8	27	76	182	398	616	753	784	669	395	223	+35	
Not stated	90		90	88	44	-	-	1	-	-	1	6	9	9	8	10	غير مبين	
Total	66098		66098	26826	161	30	86	215	576	1216	2219	3270	4331	4980	4839	4903	المجموع	
<b>Children Females</b>																	<b>مواليد إناث</b>	
0 - 4	2435	2435		5062	26	-	-	-	-	-	-	2	48	389	1505	3092	4 - 0	
5 - 9	8035	8035		5310	15	-	-	-	3	4	48	234	679	1496	1785	1046	9 - 5	
10 - 14	8916	8916		3676	4	-	3	8	14	73	233	508	852	946	644	391	14 - 10	
15 - 19	8607	8607		2810	8	3	6	23	67	155	316	521	604	557	348	202	19 - 15	
20 - 24	9267	9267		2724	16	5	23	43	123	235	360	465	504	457	309	184	24 - 20	
25 - 29	6232	6232		1735	6	4	17	45	108	147	253	264	329	282	169	111	29 - 25	
30 - 34	4071	4071		1258	10	4	8	23	49	76	167	210	240	209	163	99	34 - 30	
35+	13889	13889		4163	32	8	31	57	176	299	580	722	798	687	490	283	+35	
Not stated	93	93		88	44	-	-	-	-	3	2	4	10	5	9	11	غير مبين	
Total	61545	61545		26826	161	24	88	199	540	992	1959	2930	4064	5028	5422	5419	المجموع	
<b>Children Both Sexes</b>																	<b>مواليد من كلا الجنسين</b>	
0 - 4	4958	2435	2523	5062	26	-	-	-	-	-	2	23	268	1176	1700	1867	4 - 0	
5 - 9	16784	8035	8749	5310	15	-	-	1	39	146	607	1419	1676	815	258	334	9 - 5	
10 - 14	18139	8916	9223	3676	4	15	66	184	430	801	883	639	260	125	104	165	14 - 10	
15 - 19	18033	8607	9426	2810	8	202	302	469	554	473	310	175	97	72	49	99	19 - 15	
20 - 24	19368	9267	10101	2724	16	586	344	377	381	319	249	140	89	87	52	84	24 - 20	
25 - 29	12928	6232	6696	1735	6	468	212	243	215	168	133	87	74	53	29	47	29 - 25	
30 - 34	8589	4071	4518	1258	10	260	131	156	156	155	99	95	79	47	36	34	34 - 30	
35+	28661	13889	14772	4163	32	808	499	543	561	485	402	289	193	136	104	111	+35	
Not stated	183	93	90	88	44	1	2	3	3	7	5	4	4	5	5	5	غير مبين	
Total	127643	61545	66098	26826	161	2340	1556	1976	2339	2554	2690	2871	2740	2516	2337	2746	المجموع	

جدول 27: النساء الفلسطينيات (12 - 59) سنة اللاتي سبق لهن الزواج حسب الحالة التعليمية وفئات العمر بالسنوات وعدد المواليد الذين سبق إنجابهم أحياء خلال 12 شهر السابقة للتعداد حسب الجنس ونوع التجمع

**Table 27: Ever Married Palestinian Women (12 - 59) Years by Educational Attainment, Age Groups in Years and Number of Births Ever Born Alive by Sex Within the 12 Months Preceding the Census and Type of Locality (حضر, Urban)**

Educational Attainment	Age	مجموع النساء (12 - 59) سنة اللاتي سبق لهن الزواج Total of Ever Married Women (12 - 59) Years	عدد المواليد الذين سبق إنجابهم أحياء خلال 12 شهر السابقة للتعداد Live Births Ever Born in Past 12 Months			العمر	الحالة التعليمية
			كلا الجنسين Both Sexes	إناث Female	ذكور Male		
Illiterate	12 - 14	-	-	-	-	14 - 12	أمي
	15 - 19	3	1	-	1	19 - 15	
	20 - 24	35	11	6	5	24 - 20	
	25 - 29	57	17	8	9	29 - 25	
	30 - 34	62	17	9	8	34 - 30	
	35 - 39	70	11	5	6	39 - 35	
	40 - 44	111	8	5	3	44 - 40	
	45 - 49	205	2	1	1	49 - 45	
	50 - 54	313	-	-	-	54 - 50	
	55 - 59	317	1	-	1	59 - 55	
Not Stated	-	-	-	-	-	غير مبين	
Total	1173	68	34	34	المجموع		
Can Read & Write	12 - 14	-	-	-	-	14 - 12	ملم
	15 - 19	22	8	6	2	19 - 15	
	20 - 24	52	15	6	9	24 - 20	
	25 - 29	75	20	11	9	29 - 25	
	30 - 34	109	34	17	17	34 - 30	
	35 - 39	62	15	8	7	39 - 35	
	40 - 44	43	4	2	2	44 - 40	
	45 - 49	32	1	-	1	49 - 45	
	50 - 54	43	-	-	-	54 - 50	
	55 - 59	21	-	-	-	59 - 55	
Not Stated	-	-	-	-	-	غير مبين	
Total	459	97	50	47	المجموع		
Elementary	12 - 14	1	-	-	-	14 - 12	ابتدائي
	15 - 19	89	34	18	16	19 - 15	
	20 - 24	191	75	39	36	24 - 20	
	25 - 29	168	61	28	33	29 - 25	
	30 - 34	258	80	38	42	34 - 30	
	35 - 39	153	28	11	17	39 - 35	
	40 - 44	95	7	5	2	44 - 40	
	45 - 49	61	1	1	-	49 - 45	
	50 - 54	51	-	-	-	54 - 50	
	55 - 59	19	-	-	-	59 - 55	
Not Stated	-	-	-	-	-	غير مبين	
Total	1086	286	140	146	المجموع		
Preparatory	12 - 14	-	-	-	-	14 - 12	إعدادي
	15 - 19	176	72	31	41	19 - 15	
	20 - 24	395	166	97	69	24 - 20	
	25 - 29	272	100	60	40	29 - 25	
	30 - 34	217	55	26	29	34 - 30	
	35 - 39	211	44	18	26	39 - 35	

جدول (27 تابع): النساء الفلسطينيات (12 - 59) سنة اللاتي سبق لهن الزواج حسب الحالة التعليمية وفئات العمر بالسنوات وعدد المواليد الذين سبق إنجابهم أحياء خلال 12 شهر السابقة للتعداد حسب الجنس ونوع التجمع

Table (27 Cont.): Ever Married Palestinian Women (12 - 59) Years by Educational Attainment, Age Groups in Years and Number of Births Ever Born Alive by Sex Within the 12 Months Preceding the Census and Type of (Urban, حضر)

Educational Attainment	Age	مجموع النساء (12 - 59) سنة اللاتي سبق لهن الزواج Total of Ever Married Women (12 - 59) Years	عدد المواليد الذين سبق إنجابهم أحياء خلال 12 شهر السابقة للتعداد Live Births Ever Born in Past 12 Months			العمر	الحالة التعليمية
			كلا الجنسين Both Sexes	إناث Female	ذكور Male		
Secondary	40 - 44	227	27	13	14	44 - 40	ثانوي
	45 - 49	92	1	-	1	49 - 45	
	50 - 54	43	-	-	-	54 - 50	
	55 - 59	11	-	-	-	59 - 55	
	Not Stated	-	-	-	-	غير مبين	
	Total	1644	465	245	220	المجموع	
	12 - 14	-	-	-	-	14 - 12	
	15 - 19	76	16	6	10	19 - 15	
	20 - 24	363	141	58	83	24 - 20	
	25 - 29	378	139	64	75	29 - 25	
	30 - 34	276	90	43	47	34 - 30	
Associate Diploma	35 - 39	242	54	29	25	39 - 35	دبلوم متوسط
	40 - 44	209	31	17	14	44 - 40	
	45 - 49	182	3	2	1	49 - 45	
	50 - 54	46	-	-	-	54 - 50	
	55 - 59	5	-	-	-	59 - 55	
	Not Stated	-	-	-	-	غير مبين	
	Total	1777	474	219	255	المجموع	
	12 - 14	-	-	-	-	14 - 12	
	15 - 19	1	-	-	-	19 - 15	
	20 - 24	52	19	10	9	24 - 20	
	25 - 29	239	93	54	39	29 - 25	
30 - 34	201	66	30	36	34 - 30		
Bachelor	35 - 39	110	23	15	8	39 - 35	بكالوريوس
	40 - 44	52	8	4	4	44 - 40	
	45 - 49	62	2	-	2	49 - 45	
	50 - 54	28	-	-	-	54 - 50	
	55 - 59	1	-	-	-	59 - 55	
	Not Stated	-	-	-	-	غير مبين	
	Total	746	211	113	98	المجموع	
	12 - 14	-	-	-	-	14 - 12	
	15 - 19	-	-	-	-	19 - 15	
	20 - 24	27	6	4	2	24 - 20	
	25 - 29	46	22	11	11	29 - 25	
30 - 34	76	32	14	18	34 - 30		
35 - 39	39	14	4	10	39 - 35		
40 - 44	50	4	3	1	44 - 40		
45 - 49	19	-	-	-	49 - 45		
50 - 54	7	-	-	-	54 - 50		
55 - 59	-	-	-	-	59 - 55		
Not Stated	-	-	-	-	غير مبين		
Total	264	78	36	42	المجموع		

جدول (27 تابع): النساء الفلسطينيات (12 - 59) سنة اللاتي سبق لهن الزواج حسب الحالة التعليمية وفئات العمر بالسنوات وعدد المواليد الذين سبق إنجابهم أحياء خلال 12 شهر السابقة للتعداد حسب الجنس ونوع التجمع

Table (27 Cont.): Ever Married Palestinian Women (12 - 59) Years by Educational Attainment, Age Groups in Years and Number of Births Ever Born Alive by Sex Within the 12 Months Preceding the Census and Type of (Urban, حضر)

Educational Attainment	Age	مجموع النساء (12 - 59) سنة اللاتي سبق لهن الزواج Total of Ever Married Women (12 - 59) Years	عدد المواليد الذين سبق إنجابهم أحياء خلال 12 شهر السابقة للتعداد Live Births Ever Born in Past 12 Months			العمر	الحالة التعليمية
			كلا الجنسين Both Sexes	إناث Female	ذكور Male		
More Than Bachelor	12 - 14	-	-	-	-	14 - 12	أعلى من بكالوريوس
	15 - 19	-	-	-	-	19 - 15	
	20 - 24	-	-	-	-	24 - 20	
	25 - 29	1	1	1	-	29 - 25	
	30 - 34	1	1	1	-	34 - 30	
	35 - 39	2	-	-	-	39 - 35	
	40 - 44	1	1	-	1	44 - 40	
	45 - 49	1	-	-	-	49 - 45	
	50 - 54	-	-	-	-	54 - 50	
	55 - 59	-	-	-	-	59 - 55	
Not Stated	-	-	-	-	-	غير مبين	
Total	6	3	2	1	المجموع	غير مبين	
Not Stated	12 - 14	-	-	-	-		14 - 12
	15 - 19	-	-	-	-		19 - 15
	20 - 24	1	1	-	1		24 - 20
	25 - 29	3	1	-	1		29 - 25
	30 - 34	2	1	1	-		34 - 30
	35 - 39	1	-	-	-		39 - 35
	40 - 44	2	-	-	-		44 - 40
	45 - 49	1	-	-	-		49 - 45
	50 - 54	2	-	-	-		54 - 50
	55 - 59	1	-	-	-	59 - 55	
Not Stated	1	-	-	-	-	غير مبين	
Total	14	3	1	2	المجموع		
Total	12 - 14	1	-	-	-	14 - 12	المجموع
	15 - 19	367	131	61	70	19 - 15	
	20 - 24	1116	434	220	214	24 - 20	
	25 - 29	1239	454	237	217	29 - 25	
	30 - 34	1202	376	179	197	34 - 30	
	35 - 39	890	189	90	99	39 - 35	
	40 - 44	790	90	49	41	44 - 40	
	45 - 49	655	10	4	6	49 - 45	
	50 - 54	533	-	-	-	54 - 50	
	55 - 59	375	1	-	1	59 - 55	
Not Stated	1	-	-	-	-	غير مبين	
Total	7169	1685	840	845	المجموع		

جدول (27 تابع): النساء الفلسطينيات (12 - 59) سنة اللاتي سبق لهن الزواج حسب الحالة التعليمية وفئات العمر بالسنوات وعدد المواليد الذين سبق إنجابهم أحياء خلال 12 شهر السابقة للتعهد حسب الجنس ونوع التجمع

Table (27 Cont.): Ever Married Palestinian Women (12 - 59) Years by Educational Attainment, Age Groups in Years and Number of Births Ever Born Alive by Sex Within the 12 Months Preceding the Census and Type of (Rural , ريف)

Educational Attainment	Age	عدد المواليد الذين سبق إنجابهم أحياء خلال 12 شهر السابقة للتعهد			العمر	الحالة التعليمية	
		Live Births Ever Born in Past 12 Months					
		مجموع النساء (12 - 59) سنة اللاتي سبق لهن الزواج	كلا الجنسين		ذكور		
		Total of Ever Married Women (12 - 59) Years	Both Sexes	إناث Female	مذكر Male		
Illiterate	12 - 14	-	-	-	-	14 - 12	أمي
	15 - 19	-	-	-	-	19 - 15	
	20 - 24	5	1	-	1	24 - 20	
	25 - 29	12	4	2	2	29 - 25	
	30 - 34	11	1	1	-	34 - 30	
	35 - 39	11	1	1	-	39 - 35	
	40 - 44	15	2	-	2	44 - 40	
	45 - 49	28	-	-	-	49 - 45	
	50 - 54	46	-	-	-	54 - 50	
	55 - 59	56	-	-	-	59 - 55	
Not Stated	-	-	-	-	-	غير مبيّن	
Total	184	9	4	5	المجموع		
Can Read & Write	12 - 14	-	-	-	-	14 - 12	ملم
	15 - 19	2	-	-	-	19 - 15	
	20 - 24	8	1	1	-	24 - 20	
	25 - 29	15	3	3	-	29 - 25	
	30 - 34	12	3	1	2	34 - 30	
	35 - 39	9	1	1	-	39 - 35	
	40 - 44	4	-	-	-	44 - 40	
	45 - 49	7	-	-	-	49 - 45	
	50 - 54	5	-	-	-	54 - 50	
	55 - 59	1	-	-	-	59 - 55	
Not Stated	-	-	-	-	-	غير مبيّن	
Total	63	8	6	2	المجموع		
Elementary	12 - 14	-	-	-	-	14 - 12	ابتدائي
	15 - 19	9	2	-	2	19 - 15	
	20 - 24	21	8	5	3	24 - 20	
	25 - 29	21	9	7	2	29 - 25	
	30 - 34	23	5	3	2	34 - 30	
	35 - 39	10	2	1	1	39 - 35	
	40 - 44	10	2	2	-	44 - 40	
	45 - 49	6	-	-	-	49 - 45	
	50 - 54	1	-	-	-	54 - 50	
	55 - 59	-	-	-	-	59 - 55	
Not Stated	-	-	-	-	-	غير مبيّن	
Total	101	28	18	10	المجموع		
Preparatory	12 - 14	-	-	-	-	14 - 12	إعدادي
	15 - 19	14	3	2	1	19 - 15	
	20 - 24	31	17	6	11	24 - 20	
	25 - 29	25	11	9	2	29 - 25	
	30 - 34	17	3	1	2	34 - 30	
	35 - 39	26	3	1	2	39 - 35	



جدول (27 تابع): النساء الفلسطينيات (12 - 59) سنة اللاتي سبق لهن الزواج حسب الحالة التعليمية وفئات العمر بالسنوات وعدد المواليد الذين سبق إنجابهم أحياء خلال 12 شهر السابقة للتعداد حسب الجنس ونوع التجمع

Table (27 Cont.): Ever Married Palestinian Women (12 - 59) Years by Educational Attainment, Age Groups in Years and Number of Births Ever Born Alive by Sex Within the 12 Months Preceding the Census and Type of (Rural , ريف)

Educational Attainment	Age	مجموع النساء (12 - 59) سنة اللاتي سبق لهن الزواج Total of Ever Married Women (12 - 59) Years	عدد المواليد الذين سبق إنجابهم أحياء خلال 12 شهر السابقة للتعداد Live Births Ever Born in Past 12 Months			العمر	الحالة التعليمية
			كلا الجنسين Both Sexes	إناث Female	ذكور Male		
Secondary	40 - 44	22	4	1	3	44 - 40	ثانوي
	45 - 49	10	-	-	-	49 - 45	
	50 - 54	1	-	-	-	54 - 50	
	55 - 59	-	-	-	-	59 - 55	
	Not Stated	-	-	-	-	غير مبين	
	Total	146	41	20	21	المجموع	
	12 - 14	-	-	-	-	14 - 12	
	15 - 19	6	4	2	2	19 - 15	
	20 - 24	37	13	7	6	24 - 20	
	25 - 29	24	12	5	7	29 - 25	
	30 - 34	37	12	6	6	34 - 30	
	35 - 39	20	5	2	3	39 - 35	
	40 - 44	11	-	-	-	44 - 40	
45 - 49	8	-	-	-	49 - 45		
50 - 54	2	-	-	-	54 - 50		
55 - 59	1	-	-	-	59 - 55		
Not Stated	-	-	-	-	غير مبين		
Total	146	46	22	24	المجموع		
Associate Diploma	12 - 14	-	-	-	-	14 - 12	دبلوم متوسط
	15 - 19	-	-	-	-	19 - 15	
	20 - 24	4	2	1	1	24 - 20	
	25 - 29	16	10	4	6	29 - 25	
	30 - 34	17	4	4	-	34 - 30	
	35 - 39	11	1	-	1	39 - 35	
	40 - 44	4	-	-	-	44 - 40	
	45 - 49	4	-	-	-	49 - 45	
	50 - 54	3	-	-	-	54 - 50	
	55 - 59	1	-	-	-	59 - 55	
	Not Stated	-	-	-	-	غير مبين	
	Total	60	17	9	8	المجموع	
	Bachelor	12 - 14	-	-	-	-	
15 - 19		-	-	-	-	19 - 15	
20 - 24		3	-	-	-	24 - 20	
25 - 29		4	2	-	2	29 - 25	
30 - 34		8	-	-	-	34 - 30	
35 - 39		9	-	-	-	39 - 35	
40 - 44		5	-	-	-	44 - 40	
45 - 49		2	-	-	-	49 - 45	
50 - 54		-	-	-	-	54 - 50	
55 - 59		-	-	-	-	59 - 55	
Not Stated		-	-	-	-	غير مبين	
Total		31	2	-	2	المجموع	

جدول (27 تابع): النساء الفلسطينيات (12 - 59) سنة اللاتي سبق لهن الزواج حسب الحالة التعليمية وفئات العمر بالسنوات وعدد المواليد الذين سبق إنجابهم أحياء خلال 12 شهر السابقة للتعداد حسب الجنس ونوع التجمع

**Table (27 Cont.): Ever Married Palestinian Women (12 - 59) Years by Educational Attainment, Age Groups in Years and Number of Births Ever Born Alive by Sex Within the 12 Months Preceding the Census and Type of (Rural , ريف)**

Educational Attainment	Age	عدد المواليد الذين سبق إنجابهم أحياء خلال 12 شهر السابقة للتعداد Live Births Ever Born in Past 12 Months			العمر	الحالة التعليمية
		مجموع النساء (12 - 59) سنة اللاتي سبق لهن الزواج Total of Ever Married Women (12 - 59) Years	كلا الجنسين Both Sexes	إناث Female		
More Than Bachelor	12 - 14	-	-	-	-	14 - 12
	15 - 19	-	-	-	-	19 - 15
	20 - 24	-	-	-	-	24 - 20
	25 - 29	-	-	-	-	29 - 25
	30 - 34	1	-	-	-	34 - 30
	35 - 39	-	-	-	-	39 - 35
	40 - 44	1	1	-	1	44 - 40
	45 - 49	-	-	-	-	49 - 45
	50 - 54	-	-	-	-	54 - 50
	55 - 59	-	-	-	-	59 - 55
Not Stated	Not Stated	-	-	-	-	غير مبين
	Total	2	1	-	1	المجموع
	12 - 14	-	-	-	-	14 - 12
	15 - 19	-	-	-	-	19 - 15
	20 - 24	1	-	-	-	24 - 20
	25 - 29	1	1	1	-	29 - 25
	30 - 34	-	-	-	-	34 - 30
	35 - 39	-	-	-	-	39 - 35
	40 - 44	-	-	-	-	44 - 40
	45 - 49	-	-	-	-	49 - 45
Total	50 - 54	-	-	-	-	54 - 50
	55 - 59	-	-	-	-	59 - 55
	Not Stated	-	-	-	-	غير مبين
	Total	2	1	1	-	المجموع
	12 - 14	-	-	-	-	14 - 12
	15 - 19	31	9	4	5	19 - 15
	20 - 24	110	42	20	22	24 - 20
	25 - 29	118	52	31	21	29 - 25
	30 - 34	126	28	16	12	34 - 30
	35 - 39	96	13	6	7	39 - 35
40 - 44	72	9	3	6	44 - 40	
45 - 49	65	-	-	-	49 - 45	
50 - 54	58	-	-	-	54 - 50	
55 - 59	59	-	-	-	59 - 55	
Not Stated	-	-	-	-	غير مبين	
Total	735	153	80	73	المجموع	

جدول (27 تابع): النساء الفلسطينيات (12 - 59) سنة اللاتي سبق لهن الزواج حسب الحالة التعليمية وفئات العمر بالسنوات وعدد المواليد الذين سبق إنجابهم أحياء خلال 12 شهر السابقة للتعداد حسب الجنس ونوع التجمع

Table (27 Cont.): Ever Married Palestinian Women (12 - 59) Years by Educational Attainment, Age Groups in Years and Number of Births Ever Born Alive by Sex Within the 12 Months Preceding the Census and Type of (Camps, مخيمات)

Educational Attainment	Age	مجموع النساء (12 - 59) سنة اللاتي سبق لهن الزواج Total of Ever Married Women (12 - 59) Years	عدد المواليد الذين سبق إنجابهم أحياء خلال 12 شهر السابقة للتعداد Live Births Ever Born in Past 12 Months			العمر	الحالة التعليمية
			كلا الجنسين Both Sexes	إناث Female	ذكور Male		
Illiterate	12 - 14	-	-	-	-	14 - 12	أمي
	15 - 19	11	4	-	4	19 - 15	
	20 - 24	43	17	6	11	24 - 20	
	25 - 29	50	16	7	9	29 - 25	
	30 - 34	70	22	7	15	34 - 30	
	35 - 39	83	15	8	7	39 - 35	
	40 - 44	88	6	2	4	44 - 40	
	45 - 49	241	-	-	-	49 - 45	
	50 - 54	492	3	3	-	54 - 50	
	55 - 59	713	-	-	-	59 - 55	
Not Stated	1	-	-	-	غير مبين		
Total	1792	83	33	50	المجموع		
Can Read & Write	12 - 14	-	-	-	-	14 - 12	ملم
	15 - 19	42	19	6	13	19 - 15	
	20 - 24	107	34	20	14	24 - 20	
	25 - 29	138	51	27	24	29 - 25	
	30 - 34	195	55	28	27	34 - 30	
	35 - 39	130	17	10	7	39 - 35	
	40 - 44	79	2	1	1	44 - 40	
	45 - 49	71	-	-	-	49 - 45	
	50 - 54	117	-	-	-	54 - 50	
	55 - 59	73	-	-	-	59 - 55	
Not Stated	-	-	-	-	غير مبين		
Total	952	178	92	86	المجموع		
Elementary	12 - 14	4	-	-	-	14 - 12	ابتدائي
	15 - 19	217	73	28	45	19 - 15	
	20 - 24	413	139	71	68	24 - 20	
	25 - 29	381	109	65	44	29 - 25	
	30 - 34	506	135	72	63	34 - 30	
	35 - 39	362	68	27	41	39 - 35	
	40 - 44	236	22	13	9	44 - 40	
	45 - 49	144	1	-	1	49 - 45	
	50 - 54	97	-	-	-	54 - 50	
	55 - 59	42	-	-	-	59 - 55	
Not Stated	-	-	-	-	غير مبين		
Total	2402	547	276	271	المجموع		
Preparatory	12 - 14	2	-	-	-	14 - 12	إعدادي
	15 - 19	496	190	78	112	19 - 15	
	20 - 24	1039	424	192	232	24 - 20	
	25 - 29	708	202	92	110	29 - 25	
	30 - 34	584	162	78	84	34 - 30	
	35 - 39	557	114	57	57	39 - 35	

جدول (27 تابع): النساء الفلسطينيات (12 - 59) سنة اللاتي سبق لهن الزواج حسب الحالة التعليمية وفئات العمر بالسنوات وعدد المواليد الذين سبق إنجابهم أحياء خلال 12 شهر السابقة للتعداد حسب الجنس ونوع التجمع

**Table (27 Cont.): Ever Married Palestinian Women (12 - 59) Years by Educational Attainment, Age Groups in Years and Number of Births Ever Born Alive by Sex Within the 12 Months Preceding the Census and Type of (Camps, مخيمات)**

Educational Attainment	Age	مجموع النساء (12 - 59) سنة اللاتي سبق لهن الزواج Total of Ever Married Women (12 - 59) Years	عدد المواليد الذين سبق إنجابهم أحياء خلال 12 شهر السابقة للتعداد Live Births Ever Born in Past 12 Months			العمر	الحالة التعليمية
			كلا الجنسين Both Sexes	إناث Female	ذكور Male		
Secondary	40 - 44	545	55	26	29	44 - 40	ثانوي
	45 - 49	249	3	2	1	49 - 45	
	50 - 54	54	-	-	-	54 - 50	
	55 - 59	13	-	-	-	59 - 55	
	Not Stated	-	-	-	-	غير مبين	
	Total	4247	1150	525	625	المجموع	
	12 - 14	-	-	-	-	14 - 12	
	15 - 19	151	35	22	13	19 - 15	
	20 - 24	815	317	148	169	24 - 20	
	25 - 29	705	257	128	129	29 - 25	
	30 - 34	646	190	95	95	34 - 30	
	35 - 39	458	93	49	44	39 - 35	
	40 - 44	344	37	21	16	44 - 40	
45 - 49	339	6	2	4	49 - 45		
50 - 54	94	-	-	-	54 - 50		
55 - 59	5	-	-	-	59 - 55		
Not Stated	-	-	-	-	غير مبين		
Total	3557	935	465	470	المجموع		
Associate Diploma	12 - 14	-	-	-	-	14 - 12	دبلوم متوسط
	15 - 19	4	1	1	-	19 - 15	
	20 - 24	88	34	18	16	24 - 20	
	25 - 29	515	173	94	79	29 - 25	
	30 - 34	448	161	92	69	34 - 30	
	35 - 39	236	67	36	31	39 - 35	
	40 - 44	116	15	4	11	44 - 40	
	45 - 49	122	-	-	-	49 - 45	
	50 - 54	37	-	-	-	54 - 50	
	55 - 59	2	-	-	-	59 - 55	
	Not Stated	-	-	-	-	غير مبين	
	Total	1568	451	245	206	المجموع	
	Bachelor	12 - 14	-	-	-	-	
15 - 19		-	-	-	-	19 - 15	
20 - 24		87	26	11	15	24 - 20	
25 - 29		87	36	23	13	29 - 25	
30 - 34		151	53	27	26	34 - 30	
35 - 39		54	12	7	5	39 - 35	
40 - 44		48	2	1	1	44 - 40	
45 - 49		37	-	-	-	49 - 45	
50 - 54		4	-	-	-	54 - 50	
55 - 59		-	-	-	-	59 - 55	
Not Stated		-	-	-	-	غير مبين	
Total		468	129	69	60	المجموع	

جدول (27 تابع): النساء الفلسطينيات (12 - 59) سنة اللاتي سبق لهن الزواج حسب الحالة التعليمية وفئات العمر بالسنوات وعدد المواليد الذين سبق إنجابهم أحياء خلال 12 شهر السابقة للتعداد حسب الجنس ونوع التجمع

**Table (27 Cont.): Ever Married Palestinian Women (12 - 59) Years by Educational Attainment, Age Groups in Years and Number of Births Ever Born Alive by Sex Within the 12 Months Preceding the Census and Type of (Camps, مخيمات)**

Educational Attainment	Age	مجموع النساء (12 - 59) سنة اللاتي سبق لهن الزواج Total of Ever Married Women (12 - 59) Years	عدد المواليد الذين سبق إنجابهم أحياء خلال 12 شهر السابقة للتعداد Live Births Ever Born in Past 12 Months			العمر	الحالة التعليمية
			كلا الجنسين Both Sexes	إناث Female	ذكور Male		
More Than Bachelor	12 - 14	-	-	-	-	14 - 12	أعلى من بكالوريوس
	15 - 19	-	-	-	-	19 - 15	
	20 - 24	-	-	-	-	24 - 20	
	25 - 29	2	1	-	1	29 - 25	
	30 - 34	7	-	-	-	34 - 30	
	35 - 39	-	-	-	-	39 - 35	
	40 - 44	5	-	-	-	44 - 40	
	45 - 49	1	-	-	-	49 - 45	
	50 - 54	-	-	-	-	54 - 50	
55 - 59	-	-	-	-	59 - 55		
Not Stated	Not Stated	-	-	-	-	غير مبين	
	Total	15	1	-	1	المجموع	
Not Stated	12 - 14	-	-	-	-	14 - 12	غير مبين
	15 - 19	2	-	-	-	19 - 15	
	20 - 24	5	1	-	1	24 - 20	
	25 - 29	3	1	1	-	29 - 25	
	30 - 34	4	1	1	-	34 - 30	
	35 - 39	2	-	-	-	39 - 35	
	40 - 44	2	-	-	-	44 - 40	
	45 - 49	2	-	-	-	49 - 45	
	50 - 54	5	-	-	-	54 - 50	
	55 - 59	2	-	-	-	59 - 55	
	Not Stated	-	-	-	-	غير مبين	
	Total	27	3	2	1	المجموع	
	Total	12 - 14	6	-	-	-	
15 - 19		923	322	135	187	19 - 15	
20 - 24		2597	992	466	526	24 - 20	
25 - 29		2589	846	437	409	29 - 25	
30 - 34		2611	779	400	379	34 - 30	
35 - 39		1882	386	194	192	39 - 35	
40 - 44		1463	139	68	71	44 - 40	
45 - 49		1206	10	4	6	49 - 45	
50 - 54		900	3	3	-	54 - 50	
55 - 59		850	-	-	-	59 - 55	
Not Stated		1	-	-	-	غير مبين	
Total		15028	3477	1707	1770	المجموع	

جدول (27 تابع): النساء الفلسطينيات (12 - 59) سنة اللاتي سبق لهن الزواج حسب الحالة التعليمية وفئات العمر بالسنوات وعدد المواليد الذين سبق إنجابهم أحياء خلال 12 شهر السابقة للتعداد حسب الجنس ونوع التجمع

Table (27 Cont.): Ever Married Palestinian Women (12 - 59) Years by Educational Attainment, Age Groups in Years and Number of Births Ever Born Alive by Sex Within the 12 Months Preceding the Census and Type of (المجموع، Total)

Educational Attainment	Age	مجموع النساء (12 - 59) سنة اللاتي سبق لهن الزواج Total of Ever Married Women (12 - 59) Years	عدد المواليد الذين سبق إنجابهم أحياء خلال 12 شهر السابقة للتعداد Live Births Ever Born in Past 12 Months			العمر	الحالة التعليمية
			كلا الجنسين Both Sexes	إناث Female	ذكور Male		
Illiterate	12 - 14	-	-	-	-	14 - 12	أمي
	15 - 19	14	5	-	5	19 - 15	
	20 - 24	83	29	12	17	24 - 20	
	25 - 29	119	37	17	20	29 - 25	
	30 - 34	143	40	17	23	34 - 30	
	35 - 39	164	27	14	13	39 - 35	
	40 - 44	214	16	7	9	44 - 40	
	45 - 49	474	2	1	1	49 - 45	
	50 - 54	851	3	3	-	54 - 50	
	55 - 59	1086	1	-	1	59 - 55	
Not Stated	1	-	-	-	-	غير مبين	
Total	3149	160	71	89	المجموع		
Can Read & Write	12 - 14	-	-	-	-	14 - 12	ملم
	15 - 19	66	27	12	15	19 - 15	
	20 - 24	167	50	27	23	24 - 20	
	25 - 29	228	74	41	33	29 - 25	
	30 - 34	316	92	46	46	34 - 30	
	35 - 39	201	33	19	14	39 - 35	
	40 - 44	126	6	3	3	44 - 40	
	45 - 49	110	1	-	1	49 - 45	
	50 - 54	165	-	-	-	54 - 50	
	55 - 59	95	-	-	-	59 - 55	
Not Stated	-	-	-	-	-	غير مبين	
Total	1474	283	148	135	المجموع		
Elementary	12 - 14	5	-	-	-	14 - 12	ابتدائي
	15 - 19	315	109	46	63	19 - 15	
	20 - 24	625	222	115	107	24 - 20	
	25 - 29	570	179	100	79	29 - 25	
	30 - 34	787	220	113	107	34 - 30	
	35 - 39	525	98	39	59	39 - 35	
	40 - 44	341	31	20	11	44 - 40	
	45 - 49	211	2	1	1	49 - 45	
	50 - 54	149	-	-	-	54 - 50	
	55 - 59	61	-	-	-	59 - 55	
Not Stated	-	-	-	-	-	غير مبين	
Total	3589	861	434	427	المجموع		
Preparatory	12 - 14	2	-	-	-	14 - 12	إعدادي
	15 - 19	686	265	111	154	19 - 15	
	20 - 24	1465	607	295	312	24 - 20	
	25 - 29	1005	313	161	152	29 - 25	
	30 - 34	818	220	105	115	34 - 30	
	35 - 39	794	161	76	85	39 - 35	

جدول (27 تابع): النساء الفلسطينيات (12 - 59) سنة اللاتي سبق لهن الزواج حسب الحالة التعليمية وفئات العمر بالسنوات وعدد المواليد الذين سبق إنجابهم أحياء خلال 12 شهر السابقة للتعداد حسب الجنس ونوع التجمع

**Table (27 Cont.): Ever Married Palestinian Women (12 - 59) Years by Educational Attainment, Age Groups in Years and Number of Births Ever Born Alive by Sex Within the 12 Months Preceding the Census and Type of (المجموع، Total)**

Educational Attainment	Age	مجموع النساء (12 - 59) سنة اللاتي سبق لهن الزواج Total of Ever Married Women (12 - 59) Years	عدد المواليد الذين سبق إنجابهم أحياء خلال 12 شهر السابقة للتعداد Live Births Ever Born in Past 12 Months			العمر	الحالة التعليمية		
			كلا الجنسين Both Sexes	إناث Female	ذكور Male				
Secondary	40 - 44	794	86	40	46	44 - 40	ثانوي		
	45 - 49	351	4	2	2	49 - 45			
	50 - 54	98	-	-	-	54 - 50			
	55 - 59	24	-	-	-	59 - 55			
	Not Stated	-	-	-	-	غير مبين			
	Total	6037	1656	790	866	المجموع			
	12 - 14	-	-	-	-	14 - 12			
	15 - 19	233	55	30	25	19 - 15			
	20 - 24	1215	471	213	258	24 - 20			
	25 - 29	1107	408	197	211	29 - 25			
	30 - 34	959	292	144	148	34 - 30			
	35 - 39	720	152	80	72	39 - 35			
	40 - 44	564	68	38	30	44 - 40			
	45 - 49	529	9	4	5	49 - 45			
50 - 54	142	-	-	-	54 - 50				
55 - 59	11	-	-	-	59 - 55				
Not Stated	-	-	-	-	غير مبين				
Total	5480	1455	706	749	المجموع				
Associate Diploma	12 - 14	-	-	-	-	14 - 12	دبلوم متوسط		
	15 - 19	5	1	1	-	19 - 15			
	20 - 24	144	55	29	26	24 - 20			
	25 - 29	770	276	152	124	29 - 25			
	30 - 34	666	231	126	105	34 - 30			
	35 - 39	357	91	51	40	39 - 35			
	40 - 44	172	23	8	15	44 - 40			
	45 - 49	188	2	-	2	49 - 45			
	50 - 54	68	-	-	-	54 - 50			
	55 - 59	4	-	-	-	59 - 55			
	Not Stated	-	-	-	-	غير مبين			
	Total	2374	679	367	312	المجموع			
	Bachelor	12 - 14	-	-	-	-		14 - 12	بكالوريوس
		15 - 19	-	-	-	-		19 - 15	
20 - 24		117	32	15	17	24 - 20			
25 - 29		137	60	34	26	29 - 25			
30 - 34		235	85	41	44	34 - 30			
35 - 39		102	26	11	15	39 - 35			
40 - 44		103	6	4	2	44 - 40			
45 - 49		58	-	-	-	49 - 45			
50 - 54		11	-	-	-	54 - 50			
55 - 59		-	-	-	-	59 - 55			
Not Stated		-	-	-	-	غير مبين			
Total		763	209	105	104	المجموع			

جدول (27 تابع): النساء الفلسطينيات (12 - 59) سنة اللاتي سبق لهن الزواج حسب الحالة التعليمية وفئات العمر بالسنوات وعدد المواليد الذين سبق إنجابهم أحياء خلال 12 شهر السابقة للتعداد حسب الجنس ونوع التجمع

Table (27 Cont.): Ever Married Palestinian Women (12 - 59) Years by Educational Attainment, Age Groups in Years and Number of Births Ever Born Alive by Sex Within the 12 Months Preceding the Census and Type of (المجموع، Total)

Educational Attainment	Age	مجموع النساء (12 - 59) سنة اللاتي سبق لهن الزواج Total of Ever Married Women (12 - 59) Years	عدد المواليد الذين سبق إنجابهم أحياء خلال 12 شهر السابقة للتعداد Live Births Ever Born in Past 12 Months			العمر	الحالة التعليمية
			كلا الجنسين Both Sexes	إناث Female	ذكور Male		
More Than Bachelor	12 - 14	-	-	-	-	14 - 12	أعلى من بكالوريوس
	15 - 19	-	-	-	-	19 - 15	
	20 - 24	-	-	-	-	24 - 20	
	25 - 29	3	2	1	1	29 - 25	
	30 - 34	9	1	1	-	34 - 30	
	35 - 39	2	-	-	-	39 - 35	
	40 - 44	7	2	-	2	44 - 40	
	45 - 49	2	-	-	-	49 - 45	
	50 - 54	-	-	-	-	54 - 50	
	55 - 59	-	-	-	-	59 - 55	
Not Stated	-	-	-	-	-	غير مبين	
Total	23	5	2	3	المجموع		
Not Stated	12 - 14	-	-	-	-	14 - 12	غير مبين
	15 - 19	2	-	-	-	19 - 15	
	20 - 24	7	2	-	2	24 - 20	
	25 - 29	7	3	2	1	29 - 25	
	30 - 34	6	2	2	-	34 - 30	
	35 - 39	3	-	-	-	39 - 35	
	40 - 44	4	-	-	-	44 - 40	
	45 - 49	3	-	-	-	49 - 45	
	50 - 54	7	-	-	-	54 - 50	
	55 - 59	3	-	-	-	59 - 55	
Not Stated	1	-	-	-	-	غير مبين	
Total	43	7	4	3	المجموع		
Total	12 - 14	7	-	-	-	14 - 12	المجموع
	15 - 19	1321	462	200	262	19 - 15	
	20 - 24	3823	1468	706	762	24 - 20	
	25 - 29	3946	1352	705	647	29 - 25	
	30 - 34	3939	1183	595	588	34 - 30	
	35 - 39	2868	588	290	298	39 - 35	
	40 - 44	2325	238	120	118	44 - 40	
	45 - 49	1926	20	8	12	49 - 45	
	50 - 54	1491	3	3	-	54 - 50	
	55 - 59	1284	1	-	1	59 - 55	
Not Stated	2	-	-	-	-	غير مبين	
Total	22932	5315	2627	2688	المجموع		



جدول 29: السكان الفلسطينيين (5 سنوات فأكثر) حسب العمر بالسنوات والجنس والالتحاق بالتعليم ونوع التجمع

**Table 29: Palestinian Population (5 Years and Over) by Age in Years, Sex, Educational Attendance and Type of Locality (Urban, حضر)**

العمر	الالتحاق بالتعليم											العمر	
	Educational Attendance				Female				Male				
	Both Sexes		كلا الجنسين		Female		اناث		Male		ذكور		
Age	المجموع Total	غير مبين Not Stated	غير ملتحقين Not Attending School	ملتحقون Attending School	المجموع Total	غير مبين Not Stated	غير ملتحقين Not Attending School	ملتحقون Attending School	المجموع Total	غير مبين Not Stated	غير ملتحقين Not Attending School	ملتحقون Attending School	
5	1638	-	1496	142	781	-	712	69	857	-	784	73	5
6	1627	-	46	1581	812	-	20	792	815	-	26	789	6
7	1569	-	23	1546	773	-	10	763	796	-	13	783	7
8	1396	-	16	1380	668	-	9	659	728	-	7	721	8
9	1342	-	17	1325	660	-	8	652	682	-	9	673	9
10	1211	-	21	1190	576	-	14	562	635	-	7	628	10
11	1204	-	30	1174	588	-	19	569	616	-	11	605	11
12	1178	-	38	1140	567	-	19	548	611	-	19	592	12
13	1110	-	71	1039	507	-	29	478	603	-	42	561	13
14	1038	-	122	916	495	-	64	431	543	-	58	485	14
15	1065	-	192	873	521	-	102	419	544	-	90	454	15
16	945	1	222	722	449	-	109	340	496	1	113	382	16
17	939	1	301	637	442	-	147	295	497	1	154	342	17
18	1019	-	454	565	507	-	248	259	512	-	206	306	18
19	942	1	518	423	478	-	286	192	464	1	232	231	19
20	837	1	570	266	383	-	279	104	454	1	291	162	20
21	845	1	609	235	404	-	299	105	441	1	310	130	21
22	804	-	664	140	373	-	340	33	431	-	324	107	22
23	763	-	640	123	358	-	329	29	405	-	311	94	23
24	734	2	660	72	363	1	344	18	371	1	316	54	24
25	659	-	614	45	310	-	301	9	349	-	313	36	25
26	631	-	591	40	308	-	304	4	323	-	287	36	26
27	582	-	554	28	280	-	277	3	302	-	277	25	27
28	599	-	578	21	339	-	333	6	260	-	245	15	28
29	537	2	519	16	275	2	271	2	262	-	248	14	29
30+	11505	7	11417	81	6002	7	5984	11	5503	-	5433	70	+30
Not Stated	14	6	7	1	7	4	3	-	7	2	4	1	غير مبين
<b>Total</b>	<b>36733</b>	<b>22</b>	<b>20990</b>	<b>15721</b>	<b>18226</b>	<b>14</b>	<b>10860</b>	<b>7352</b>	<b>18507</b>	<b>8</b>	<b>10130</b>	<b>8369</b>	<b>المجموع</b>

جدول (29 تابع): السكان الفلسطينيين (5 سنوات فأكثر) حسب العمر بالسنوات والجنس والالتحاق بالتعليم ونوع التجمع

Table (29 Cont.): Palestinian Population (5 Years and Over) by Age in Years, Sex, Educational Attendance and Type of Locality  
(ريف, Rural)

العمر	الالتحاق بالتعليم											العمر	
	Educational Attendance				Female				Male				
	Both Sexes				اناث				ذكور				
Age	المجموع Total	غير مبين Not Stated	غير ملتحقين Not Attending School	ملتحقون Attending School	المجموع Total	غير مبين Not Stated	غير ملتحقين Not Attending School	ملتحقون Attending School	المجموع Total	غير مبين Not Stated	غير ملتحقين Not Attending School	ملتحقون Attending School	
5	173	-	164	9	75	-	72	3	98	-	92	6	5
6	152	-	6	146	71	-	3	68	81	-	3	78	6
7	133	-	3	130	57	-	3	54	76	-	-	76	7
8	139	-	3	136	69	-	2	67	70	-	1	69	8
9	111	-	2	109	49	-	2	47	62	-	-	62	9
10	125	-	2	123	61	-	1	60	64	-	1	63	10
11	98	-	3	95	50	-	2	48	48	-	1	47	11
12	107	-	7	100	52	-	5	47	55	-	2	53	12
13	100	-	10	90	44	-	5	39	56	-	5	51	13
14	98	-	15	83	45	-	7	38	53	-	8	45	14
15	89	-	28	61	45	-	12	33	44	-	16	28	15
16	93	-	30	63	46	-	16	30	47	-	14	33	16
17	83	-	38	45	44	-	23	21	39	-	15	24	17
18	86	-	50	36	42	-	23	19	44	-	27	17	18
19	79	-	47	32	28	-	15	13	51	-	32	19	19
20	82	-	62	20	39	-	34	5	43	-	28	15	20
21	91	-	75	16	43	-	37	6	48	-	38	10	21
22	87	-	78	9	49	-	46	3	38	-	32	6	22
23	88	-	78	10	42	-	42	-	46	-	36	10	23
24	79	1	73	5	40	1	39	-	39	-	34	5	24
25	79	-	76	3	40	-	39	1	39	-	37	2	25
26	74	-	72	2	36	-	35	1	38	-	37	1	26
27	65	-	64	1	27	-	27	-	38	-	37	1	27
28	59	-	59	-	30	-	30	-	29	-	29	-	28
29	62	-	61	1	32	-	32	-	30	-	29	1	29
30+	1251	-	1246	5	681	-	680	1	570	-	566	4	+30
Not Stated	-	-	-	-	-	-	-	-	-	-	-	-	غير مبين
<b>Total</b>	<b>3683</b>	<b>1</b>	<b>2352</b>	<b>1330</b>	<b>1837</b>	<b>1</b>	<b>1232</b>	<b>604</b>	<b>1846</b>	<b>-</b>	<b>1120</b>	<b>726</b>	<b>المجموع</b>

جدول (29 تابع): السكان الفلسطينيين (5 سنوات فأكثر) حسب العمر بالسنوات والجنس والالتحاق بالتعليم ونوع التجمع

Table (29 Cont.): Palestinian Population (5 Years and Over) by Age in Years, Sex, Educational Attendance and Type of Locality  
(مخيمات، Camps)

Age	Educational Attendance								الالتحاق بالتعليم				العمر				
	Both Sexes				كلا الجنسين				Female		اناث			Male		ذكور	
	المجموع Total	غير مبين Not Stated	غير ملتحقين Not Attending School	ملتحقون Attending School	المجموع Total	غير مبين Not Stated	غير ملتحقين Not Attending School	ملتحقون Attending School	المجموع Total	غير مبين Not Stated	غير ملتحقين Not Attending School	ملتحقون Attending School		المجموع Total	غير مبين Not Stated	غير ملتحقين Not Attending School	ملتحقون Attending School
5	3468	-	3121	347	1676	-	1515	161	1792	-	1606	186	5				
6	3593	-	96	3497	1713	-	47	1666	1880	-	49	1831	6				
7	3327	-	29	3298	1667	-	17	1650	1660	-	12	1648	7				
8	3131	-	33	3098	1504	-	11	1493	1627	-	22	1605	8				
9	2749	-	26	2723	1330	-	11	1319	1419	-	15	1404	9				
10	2552	-	38	2514	1222	-	21	1201	1330	-	17	1313	10				
11	2477	-	45	2432	1196	-	19	1177	1281	-	26	1255	11				
12	2284	-	55	2229	1113	-	29	1084	1171	-	26	1145	12				
13	2358	-	131	2227	1126	-	59	1067	1232	-	72	1160	13				
14	2187	-	208	1979	1089	-	95	994	1098	-	113	985	14				
15	2091	1	285	1805	998	1	140	857	1093	-	145	948	15				
16	1944	-	426	1518	909	-	206	703	1035	-	220	815	16				
17	1933	1	642	1290	947	-	352	595	986	1	290	695	17				
18	1956	1	916	1039	944	-	509	435	1012	1	407	604	18				
19	1806	2	997	807	871	2	552	317	935	-	445	490	19				
20	1774	3	1138	633	851	2	596	253	923	1	542	380	20				
21	1723	4	1240	479	852	1	674	177	871	3	566	302	21				
22	1661	-	1341	320	771	-	686	85	890	-	655	235	22				
23	1648	2	1437	209	834	2	790	42	814	-	647	167	23				
24	1513	1	1371	141	729	1	700	28	784	-	671	113	24				
25	1343	-	1225	118	633	-	612	21	710	-	613	97	25				
26	1233	-	1130	103	570	-	549	21	663	-	581	82	26				
27	1268	-	1199	69	636	-	626	10	632	-	573	59	27				
28	1308	-	1239	69	654	-	641	13	654	-	598	56	28				
29	1194	1	1155	38	580	-	576	4	614	1	579	34	29				
30+	24163	16	23910	237	12461	13	12414	34	11702	3	11496	203	+30				
Not Stated	10	7	2	1	6	4	1	1	4	3	1	-	غير مبين				
<b>Total</b>	<b>76694</b>	<b>39</b>	<b>43435</b>	<b>33220</b>	<b>37882</b>	<b>26</b>	<b>22448</b>	<b>15408</b>	<b>38812</b>	<b>13</b>	<b>20987</b>	<b>17812</b>	<b>المجموع</b>				

جدول (29 تابع): السكان الفلسطينيين (5 سنوات فأكثر) حسب العمر بالسنوات والجنس والالتحاق بالتعليم ونوع التجمع

Table (29 Cont.): Palestinian Population (5 Years and Over) by Age in Years, Sex, Educational Attendance and Type of Locality  
(المجموع، Total)

Age	الالتحاق بالتعليم											العمر	
	Educational Attendance				Female				Male				
	Both Sexes		كلا الجنسين		Female		اناث		Male		ذكور		
المجموع	غير مبين	غير ملتحقين	ملتحقون	المجموع	غير مبين	غير ملتحقين	ملتحقون	المجموع	غير مبين	غير ملتحقين	ملتحقون		
Total	Not Stated	Not Attending School	Attending School	Total	Not Stated	Not Attending School	Attending School	Total	Not Stated	Not Attending School	Attending School		
5	5279	-	4781	498	2532	-	2299	233	2747	-	2482	265	5
6	5372	-	148	5224	2596	-	70	2526	2776	-	78	2698	6
7	5029	-	55	4974	2497	-	30	2467	2532	-	25	2507	7
8	4666	-	52	4614	2241	-	22	2219	2425	-	30	2395	8
9	4202	-	45	4157	2039	-	21	2018	2163	-	24	2139	9
10	3888	-	61	3827	1859	-	36	1823	2029	-	25	2004	10
11	3779	-	78	3701	1834	-	40	1794	1945	-	38	1907	11
12	3569	-	100	3469	1732	-	53	1679	1837	-	47	1790	12
13	3568	-	212	3356	1677	-	93	1584	1891	-	119	1772	13
14	3323	-	345	2978	1629	-	166	1463	1694	-	179	1515	14
15	3245	1	505	2739	1564	1	254	1309	1681	-	251	1430	15
16	2982	1	678	2303	1404	-	331	1073	1578	1	347	1230	16
17	2955	2	981	1972	1433	-	522	911	1522	2	459	1061	17
18	3061	1	1420	1640	1493	-	780	713	1568	1	640	927	18
19	2827	3	1562	1262	1377	2	853	522	1450	1	709	740	19
20	2693	4	1770	919	1273	2	909	362	1420	2	861	557	20
21	2659	5	1924	730	1299	1	1010	288	1360	4	914	442	21
22	2552	-	2083	469	1193	-	1072	121	1359	-	1011	348	22
23	2499	2	2155	342	1234	2	1161	71	1265	-	994	271	23
24	2326	4	2104	218	1132	3	1083	46	1194	1	1021	172	24
25	2081	-	1915	166	983	-	952	31	1098	-	963	135	25
26	1938	-	1793	145	914	-	888	26	1024	-	905	119	26
27	1915	-	1817	98	943	-	930	13	972	-	887	85	27
28	1966	-	1876	90	1023	-	1004	19	943	-	872	71	28
29	1793	3	1735	55	887	2	879	6	906	1	856	49	29
30+	36919	23	36573	323	19144	20	19078	46	17775	3	17495	277	+30
Not Stated	24	13	9	2	13	8	4	1	11	5	5	1	غير مبين
<b>Total</b>	<b>117110</b>	<b>62</b>	<b>66777</b>	<b>50271</b>	<b>57945</b>	<b>41</b>	<b>34540</b>	<b>23364</b>	<b>59165</b>	<b>21</b>	<b>32237</b>	<b>26907</b>	<b>المجموع</b>

جدول 30: السكان الفلسطينيون (5 سنوات فأكثر) حسب الالتحاق بالتعليم والجنس والعمر ونوع التجمع

Table 30: Palestinian Population (5 Years and Over) by Educational Attendance, Sex, Age and Type of Locality  
(Urban, حضر)

Educational Attendance and Sex	المجموع Total	العمر										الالتحاق بالتعليم والجنس
		غير مبين Not Stated	+65	64 - 55	54 - 45	44 - 35	34 - 25	24 - 20	19 - 15	14 - 6	5	
<b>Male</b>												<b>ذكور</b>
Attending	8369	1	-	-	7	28	161	547	1715	5837	73	ملتحق حالياً
Attended and Left	3379	2	134	151	256	558	981	709	496	92	-	التحق وترك
Attended and Graduated	4984	2	45	261	799	1064	1748	804	251	10	-	التحق وتخرج
Never Attended	1767	-	450	163	81	55	57	39	48	90	784	لم يلتحق ابداً
Not Stated	8	2	-	-	-	-	-	3	3	-	-	غير مبين
<b>Total</b>	<b>18507</b>	<b>7</b>	<b>629</b>	<b>575</b>	<b>1143</b>	<b>1705</b>	<b>2947</b>	<b>2102</b>	<b>2513</b>	<b>6029</b>	<b>857</b>	<b>المجموع</b>
<b>Female</b>												<b>إناث</b>
Attending	7352	-	-	-	3	2	30	289	1505	5454	69	ملتحق حالياً
Attended and Left	3106	-	10	48	230	574	933	674	536	101	-	التحق وترك
Attended and Graduated	4504	1	4	31	485	1044	1745	865	322	7	-	التحق وتخرج
Never Attended	3250	2	797	682	542	194	151	52	34	84	712	لم يلتحق ابداً
Not Stated	14	4	1	3	1	1	3	1	-	-	-	غير مبين
<b>Total</b>	<b>18226</b>	<b>7</b>	<b>812</b>	<b>764</b>	<b>1261</b>	<b>1815</b>	<b>2862</b>	<b>1881</b>	<b>2397</b>	<b>5646</b>	<b>781</b>	<b>المجموع</b>
<b>Both Sexes</b>												<b>كلا الجنسين</b>
Attending	15721	1	-	-	10	30	191	836	3220	11291	142	ملتحق حالياً
Attended and Left	6485	2	144	199	486	1132	1914	1383	1032	193	-	التحق وترك
Attended and Graduated	9488	3	49	292	1284	2108	3493	1669	573	17	-	التحق وتخرج
Never Attended	5017	2	1247	845	623	249	208	91	82	174	1496	لم يلتحق ابداً
Not Stated	22	6	1	3	1	1	3	4	3	-	-	غير مبين
<b>Total</b>	<b>36733</b>	<b>14</b>	<b>1441</b>	<b>1339</b>	<b>2404</b>	<b>3520</b>	<b>5809</b>	<b>3983</b>	<b>4910</b>	<b>11675</b>	<b>1638</b>	<b>المجموع</b>

جدول (30 تابع): السكان الفلسطينيون (5 سنوات فأكثر) حسب الالتحاق بالتعليم والجنس والعمر ونوع التجمع

Table (30 Cont.): Palestinian Population (5 Years and Over) by Educational Attendance, Sex, Age and Type of Locality

(Rural, ريف)

Educational Attendance and Sex	المجموع Total	العمر										الالتحاق بالتعليم والجنس
		غير مبين Not Stated	+65	64 - 55	54 - 45	44 - 35	34 - 25	24 - 20	19 - 15	14 - 6	5	
<b>Male</b>												<b>ذكور</b>
Attending	726	-	-	-	-	1	8	46	121	544	6	ملتحق حالياً
Attended and Left	509	-	10	18	41	76	160	106	85	13	-	التحق وترك
Attended and Graduated	379	-	3	17	54	87	145	57	16	-	-	التحق وتخرج
Never Attended	232	-	63	34	12	10	5	5	3	8	92	لم يلتحق ابداً
Not Stated	-	-	-	-	-	-	-	-	-	-	-	غير مبين
<b>Total</b>	<b>1846</b>	<b>-</b>	<b>76</b>	<b>69</b>	<b>107</b>	<b>174</b>	<b>318</b>	<b>214</b>	<b>225</b>	<b>565</b>	<b>98</b>	<b>المجموع</b>
<b>Female</b>												<b>إناث</b>
Attending	604	-	-	-	-	-	3	14	116	468	3	ملتحق حالياً
Attended and Left	393	-	-	-	26	71	121	94	66	15	-	التحق وترك
Attended and Graduated	417	-	-	2	28	101	170	96	19	1	-	التحق وتخرج
Never Attended	422	-	89	103	85	25	22	8	4	14	72	لم يلتحق ابداً
Not Stated	1	-	-	-	-	-	-	1	-	-	-	غير مبين
<b>Total</b>	<b>1837</b>	<b>-</b>	<b>89</b>	<b>105</b>	<b>139</b>	<b>197</b>	<b>316</b>	<b>213</b>	<b>205</b>	<b>498</b>	<b>75</b>	<b>المجموع</b>
<b>Both Sexes</b>												<b>كلا الجنسين</b>
Attending	1330	-	-	-	-	1	11	60	237	1012	9	ملتحق حالياً
Attended and Left	902	-	10	18	67	147	281	200	151	28	-	التحق وترك
Attended and Graduated	796	-	3	19	82	188	315	153	35	1	-	التحق وتخرج
Never Attended	654	-	152	137	97	35	27	13	7	22	164	لم يلتحق ابداً
Not Stated	1	-	-	-	-	-	-	1	-	-	-	غير مبين
<b>Total</b>	<b>3683</b>	<b>-</b>	<b>165</b>	<b>174</b>	<b>246</b>	<b>371</b>	<b>634</b>	<b>427</b>	<b>430</b>	<b>1063</b>	<b>173</b>	<b>المجموع</b>

جدول (30 تابع): السكان الفلسطينيون (5 سنوات فأكثر) حسب الالتحاق بالتعليم والجنس والعمر ونوع التجمع

Table (30 Cont.): Palestinian Population (5 Years and Over) by Educational Attendance, Sex, Age and Type of Locality

(مخيمات، Camps)

Educational Attendance and Sex	المجموع Total	العمر										الالتحاق بالتعليم والجنس
		غير مبين Not Stated	+65	64 - 55	54 - 45	44 - 35	34 - 25	24 - 20	19 - 15	14 - 6	5	
<b>Male</b>												<b>ذكور</b>
Attending	17812	-	-	-	10	57	464	1197	3552	12346	186	ملتحق حالياً
Attended and Left	7380	-	300	345	575	1329	2140	1514	1001	176	-	التحق وترك
Attended and Graduated	10335	-	86	470	1475	2355	3947	1514	465	23	-	التحق وتخرج
Never Attended	3272	1	877	348	67	56	70	53	41	153	1606	لم يلتحق ابداً
Not Stated	13	3	1	-	-	1	2	4	2	-	-	غير مبين
<b>Total</b>	<b>38812</b>	<b>4</b>	<b>1264</b>	<b>1163</b>	<b>2127</b>	<b>3798</b>	<b>6623</b>	<b>4282</b>	<b>5061</b>	<b>12698</b>	<b>1792</b>	<b>المجموع</b>
<b>Female</b>												<b>إناث</b>
Attending	15408	1	-	-	5	13	85	585	2907	11651	161	ملتحق حالياً
Attended and Left	7008	-	30	147	565	1442	2116	1512	1045	151	-	التحق وترك
Attended and Graduated	9316	-	5	58	944	2036	3711	1869	675	18	-	التحق وتخرج
Never Attended	6124	1	1791	1504	769	162	138	65	39	140	1515	لم يلتحق ابداً
Not Stated	26	4	6	3	1	1	2	6	3	-	-	غير مبين
<b>Total</b>	<b>37882</b>	<b>6</b>	<b>1832</b>	<b>1712</b>	<b>2284</b>	<b>3654</b>	<b>6052</b>	<b>4037</b>	<b>4669</b>	<b>11960</b>	<b>1676</b>	<b>المجموع</b>
<b>Both Sexes</b>												<b>كلا الجنسين</b>
Attending	33220	1	-	-	15	70	549	1782	6459	23997	347	ملتحق حالياً
Attended and Left	14388	-	330	492	1140	2771	4256	3026	2046	327	-	التحق وترك
Attended and Graduated	19651	-	91	528	2419	4391	7658	3383	1140	41	-	التحق وتخرج
Never Attended	9396	2	2668	1852	836	218	208	118	80	293	3121	لم يلتحق ابداً
Not Stated	39	7	7	3	1	2	4	10	5	-	-	غير مبين
<b>Total</b>	<b>76694</b>	<b>10</b>	<b>3096</b>	<b>2875</b>	<b>4411</b>	<b>7452</b>	<b>12675</b>	<b>8319</b>	<b>9730</b>	<b>24658</b>	<b>3468</b>	<b>المجموع</b>

جدول (30 تابع): السكان الفلسطينيون (5 سنوات فأكثر) حسب الالتحاق بالتعليم والجنس والعمر ونوع التجمع

Table (30 Cont.):Palestinian Population (5 Years and Over) by Educational Attendance, Sex, Age and Type of Locality

(المجموع، Total)

Educational Attendance and Sex	المجموع Total	العمر										الالتحاق بالتعليم والجنس
		غير مبين Not Stated	+65	64 - 55	54 - 45	44 - 35	34 - 25	24 - 20	19 - 15	14 - 6	5	
<b>Male</b>												<b>ذكور</b>
Attending	26907	1	-	-	17	86	633	1790	5388	18727	265	ملتحق حالياً
Attended and Left	11268	2	444	514	872	1963	3281	2329	1582	281	-	التحق وترك
Attended and Graduated	15698	2	134	748	2328	3506	5840	2375	732	33	-	التحق وتخرج
Never Attended	5271	1	1390	545	160	121	132	97	92	251	2482	لم يلتحق ابداً
Not Stated	21	5	1	-	-	1	2	7	5	-	-	غير مبين
<b>Total</b>	<b>59165</b>	<b>11</b>	<b>1969</b>	<b>1807</b>	<b>3377</b>	<b>5677</b>	<b>9888</b>	<b>6598</b>	<b>7799</b>	<b>19292</b>	<b>2747</b>	<b>المجموع</b>
<b>Female</b>												<b>إناث</b>
Attending	23364	1	-	-	8	15	118	888	4528	17573	233	ملتحق حالياً
Attended and Left	10507	-	40	195	821	2087	3170	2280	1647	267	-	التحق وترك
Attended and Graduated	14237	1	9	91	1457	3181	5626	2830	1016	26	-	التحق وتخرج
Never Attended	9796	3	2677	2289	1396	381	311	125	77	238	2299	لم يلتحق ابداً
Not Stated	41	8	7	6	2	2	5	8	3	-	-	غير مبين
<b>Total</b>	<b>57945</b>	<b>13</b>	<b>2733</b>	<b>2581</b>	<b>3684</b>	<b>5666</b>	<b>9230</b>	<b>6131</b>	<b>7271</b>	<b>18104</b>	<b>2532</b>	<b>المجموع</b>
<b>Both Sexes</b>												<b>كلا الجنسين</b>
Attending	50271	2	-	-	25	101	751	2678	9916	36300	498	ملتحق حالياً
Attended and Left	21775	2	484	709	1693	4050	6451	4609	3229	548	-	التحق وترك
Attended and Graduated	29935	3	143	839	3785	6687	11466	5205	1748	59	-	التحق وتخرج
Never Attended	15067	4	4067	2834	1556	502	443	222	169	489	4781	لم يلتحق ابداً
Not Stated	62	13	8	6	2	3	7	15	8	-	-	غير مبين
<b>Total</b>	<b>117110</b>	<b>24</b>	<b>4702</b>	<b>4388</b>	<b>7061</b>	<b>11343</b>	<b>19118</b>	<b>12729</b>	<b>15070</b>	<b>37396</b>	<b>5279</b>	<b>المجموع</b>



جدول 31: السكان الفلسطينيون (10 سنوات فأكثر) حسب سنوات الدراسة المكتملة والجنس والعمر ونوع التجمع

**Table 31: Palestinian Population (10 Years and Over) by Years of Schooling Completed, Sex, Age and Type of Locality**  
(Urban, حضر)

Years of Schooling Completed and Sex	المجموع Total	العمر									سنوات الدراسة المكتملة والجنس
		غير مبين Not Stated	+65	64 - 55	54 - 45	44 - 35	34 - 25	24 - 20	19 - 15	14 - 10	
<b>Male</b>											<b>ذكور</b>
0	948	1	452	163	82	56	60	41	49	44	0
1	37	-	6	6	2	5	6	3	4	5	1
2	113	1	10	5	7	12	26	12	11	29	2
3	324	-	35	23	4	28	35	21	44	134	3
4	905	-	40	22	17	39	72	26	51	638	4
5	1098	-	13	19	39	80	112	66	89	680	5
6	1494	-	39	53	81	171	277	124	177	572	6
7	837	-	7	8	19	49	117	81	117	439	7
8	1045	-	4	15	32	122	156	79	247	390	8
9	1626	-	7	58	126	287	398	239	437	74	9
10	556	-	-	8	24	33	69	77	345	-	10
11	1110	-	2	17	54	81	175	257	524	-	11
12	2010	-	9	72	277	226	664	485	277	-	12
13	289	-	-	3	3	7	45	115	116	-	13
14	889	1	2	47	119	186	300	212	22	-	14
15	203	1	1	4	7	18	58	114	-	-	15
16	829	1	1	48	194	227	250	108	-	-	16
17+	297	-	-	4	56	76	125	36	-	-	+17
Not Stated	19	2	1	-	-	2	2	6	3	3	غير مبين
<b>Total</b>	<b>14629</b>	<b>7</b>	<b>629</b>	<b>575</b>	<b>1143</b>	<b>1705</b>	<b>2947</b>	<b>2102</b>	<b>2513</b>	<b>3008</b>	<b>المجموع</b>
<b>Female</b>											<b>إناث</b>
0	2519	2	799	684	549	197	155	54	34	45	0
1	42	-	1	6	6	2	7	2	8	10	1
2	111	-	3	8	15	14	23	13	10	25	2
3	302	-	2	10	15	28	61	24	26	136	3
4	772	-	1	7	24	38	61	31	61	549	4
5	854	-	-	3	27	44	94	33	60	593	5
6	1257	-	3	21	71	137	231	98	154	542	6
7	790	-	1	1	17	55	114	72	125	405	7
8	866	-	-	3	31	78	139	100	160	355	8
9	1401	-	-	9	87	255	290	230	459	71	9

جدول (31 تابع): السكان الفلسطينيون (10 سنوات فأكثر) حسب سنوات الدراسة المكتملة والجنس والعمر ونوع التجمع

Table (31 Cont.): Palestinian Population (10 Years and Over) by Years of Schooling Completed, Sex, Age and Type of Locality  
(Urban, حضر)

Years of Schooling Completed and Sex	المجموع Total	العمر									سنوات الدراسة المكتملة والجنس
		غير مبين Not Stated	+65	64 - 55	54 - 45	44 - 35	34 - 25	24 - 20	19 - 15	14 - 10	
10	667	-	-	1	19	70	92	81	404	-	10
11	899	-	-	1	35	135	153	186	389	-	11
12	2230	-	-	4	238	483	682	480	343	-	12
13	229	-	-	-	2	8	22	63	134	-	13
14	1002	1	1	2	87	158	536	192	25	-	14
15	145	-	-	-	6	7	26	106	-	-	15
16	351	-	-	1	27	90	128	105	-	-	16
17+	70	-	-	-	3	15	43	9	-	-	+17
Not Stated	25	4	1	3	2	1	5	2	5	2	غير مبين
<b>Total</b>	<b>14532</b>	<b>7</b>	<b>812</b>	<b>764</b>	<b>1261</b>	<b>1815</b>	<b>2862</b>	<b>1881</b>	<b>2397</b>	<b>2733</b>	<b>المجموع</b>
<b>Both Sexes</b>											<b>كلا الجنسين</b>
0	3467	3	1251	847	631	253	215	95	83	89	0
1	79	-	7	12	8	7	13	5	12	15	1
2	224	1	13	13	22	26	49	25	21	54	2
3	626	-	37	33	19	56	96	45	70	270	3
4	1677	-	41	29	41	77	133	57	112	1187	4
5	1952	-	13	22	66	124	206	99	149	1273	5
6	2751	-	42	74	152	308	508	222	331	1114	6
7	1627	-	8	9	36	104	231	153	242	844	7
8	1911	-	4	18	63	200	295	179	407	745	8
9	3027	-	7	67	213	542	688	469	896	145	9
10	1223	-	-	9	43	103	161	158	749	-	10
11	2009	-	2	18	89	216	328	443	913	-	11
12	4240	-	9	76	515	709	1346	965	620	-	12
13	518	-	-	3	5	15	67	178	250	-	13
14	1891	2	3	49	206	344	836	404	47	-	14
15	348	1	1	4	13	25	84	220	-	-	15
16	1180	1	1	49	221	317	378	213	-	-	16
17+	367	-	-	4	59	91	168	45	-	-	+17
Not Stated	44	6	2	3	2	3	7	8	8	5	غير مبين
<b>Total</b>	<b>29161</b>	<b>14</b>	<b>1441</b>	<b>1339</b>	<b>2404</b>	<b>3520</b>	<b>5809</b>	<b>3983</b>	<b>4910</b>	<b>5741</b>	<b>المجموع</b>

جدول (31 تابع): السكان الفلسطينيون (10 سنوات فأكثر) حسب سنوات الدراسة المكتملة والجنس والعمر ونوع التجمع

Table (31 Cont.): Palestinian Population (10 Years and Over) by Years of Schooling Completed, Sex, Age and Type of Locality  
(Rural, ريف)

Years of Schooling Completed and Sex	المجموع Total	العمر									سنوات الدراسة المكتملة والجنس
		غير مبين Not Stated	+65	64 - 55	54 - 45	44 - 35	34 - 25	24 - 20	19 - 15	14 - 10	
<b>Male</b>											<b>ذكور</b>
0	143	-	63	34	12	11	8	6	4	5	0
1	4	-	-	-	-	-	2	1	1	-	1
2	13	-	-	-	-	3	3	3	1	3	2
3	53	-	2	2	2	3	14	5	7	18	3
4	112	-	1	1	1	7	13	4	12	73	4
5	113	-	6	5	4	12	16	6	12	52	5
6	150	-	3	3	6	15	33	21	22	47	6
7	98	-	-	1	2	7	14	13	20	41	7
8	120	-	-	1	12	15	15	18	28	31	8
9	149	-	-	6	13	27	41	22	34	6	9
10	54	-	-	-	3	2	8	14	27	-	10
11	109	-	-	3	7	6	35	20	38	-	11
12	148	-	-	4	24	16	48	43	13	-	12
13	17	-	-	-	-	-	4	10	3	-	13
14	74	-	-	4	8	18	27	14	3	-	14
15	16	-	-	-	-	4	5	7	-	-	15
16	68	-	-	5	9	22	26	6	-	-	16
17+	16	-	-	-	4	5	6	1	-	-	+17
Not Stated	2	-	1	-	-	1	-	-	-	-	غير مبين
<b>Total</b>	<b>1459</b>	-	<b>76</b>	<b>69</b>	<b>107</b>	<b>174</b>	<b>318</b>	<b>214</b>	<b>225</b>	<b>276</b>	<b>المجموع</b>
<b>Female</b>											<b>إناث</b>
0	350	-	89	103	85	25	25	9	6	8	0
1	8	-	-	-	1	1	3	-	3	-	1
2	22	-	-	-	2	5	7	1	4	3	2
3	45	-	-	-	3	3	16	7	1	15	3
4	85	-	-	-	3	5	5	5	6	61	4
5	88	-	-	-	4	5	18	6	10	45	5
6	114	-	-	-	2	8	25	15	18	46	6
7	95	-	-	-	3	9	14	12	15	42	7
8	77	-	-	-	3	7	13	15	10	29	8
9	128	-	-	-	8	30	28	23	36	3	9

جدول (31 تابع): السكان الفلسطينيون (10 سنوات فأكثر) حسب سنوات الدراسة المكتملة والجنس والعمر ونوع التجمع

Table (31 Cont.): Palestinian Population (10 Years and Over) by Years of Schooling Completed, Sex, Age and Type of Locality  
(ريف, Rural)

Years of Schooling Completed and Sex	المجموع Total	العمر									سنوات الدراسة المكتملة والجنس
		غير مبين Not Stated	+65	64 - 55	54 - 45	44 - 35	34 - 25	24 - 20	19 - 15	14 - 10	
10	52	-	-	-	3	7	8	9	25	-	10
11	92	-	-	-	1	16	13	20	42	-	11
12	210	-	-	2	10	43	73	63	19	-	12
13	18	-	-	-	-	1	1	6	10	-	13
14	75	-	-	-	8	16	38	13	-	-	14
15	7	-	-	-	-	1	4	2	-	-	15
16	43	-	-	-	3	14	20	6	-	-	16
17+	6	-	-	-	-	1	5	-	-	-	+17
Not Stated	1	-	-	-	-	-	-	1	-	-	غير مبين
<b>Total</b>	<b>1516</b>	-	<b>89</b>	<b>105</b>	<b>139</b>	<b>197</b>	<b>316</b>	<b>213</b>	<b>205</b>	<b>252</b>	<b>المجموع</b>
<b>Both Sexes</b>											<b>كلا الجنسين</b>
0	493	-	152	137	97	36	33	15	10	13	0
1	12	-	-	-	1	1	5	1	4	-	1
2	35	-	-	-	2	8	10	4	5	6	2
3	98	-	2	2	5	6	30	12	8	33	3
4	197	-	1	1	4	12	18	9	18	134	4
5	201	-	6	5	8	17	34	12	22	97	5
6	264	-	3	3	8	23	58	36	40	93	6
7	193	-	-	1	5	16	28	25	35	83	7
8	197	-	-	1	15	22	28	33	38	60	8
9	277	-	-	6	21	57	69	45	70	9	9
10	106	-	-	-	6	9	16	23	52	-	10
11	201	-	-	3	8	22	48	40	80	-	11
12	358	-	-	6	34	59	121	106	32	-	12
13	35	-	-	-	-	1	5	16	13	-	13
14	149	-	-	4	16	34	65	27	3	-	14
15	23	-	-	-	-	5	9	9	-	-	15
16	111	-	-	5	12	36	46	12	-	-	16
17+	22	-	-	-	4	6	11	1	-	-	+17
Not Stated	3	-	1	-	-	1	-	1	-	-	غير مبين
<b>Total</b>	<b>2975</b>	-	<b>165</b>	<b>174</b>	<b>246</b>	<b>371</b>	<b>634</b>	<b>427</b>	<b>430</b>	<b>528</b>	<b>المجموع</b>

جدول (31 تابع): السكان الفلسطينيون (10 سنوات فأكثر) حسب سنوات الدراسة المكتملة والجنس والعمر ونوع التجمع

Table (31 Cont.): Palestinian Population (10 Years and Over) by Years of Schooling Completed, Sex, Age and Type of Locality  
(Camps, مخيمات)

Years of Schooling Completed and Sex	المجموع Total	العمر									سنوات الدراسة المكتملة والجنس
		غير مبين Not Stated	+65	64 - 55	54 - 45	44 - 35	34 - 25	24 - 20	19 - 15	14 - 10	
<b>Male</b>											<b>ذكور</b>
0	1598	1	879	351	69	59	72	55	49	63	0
1	47	-	10	8	3	4	8	6	5	3	1
2	228	-	36	24	12	22	45	26	21	42	2
3	696	-	86	62	22	43	88	48	43	304	3
4	1871	-	92	56	21	73	126	78	108	1317	4
5	2112	-	35	46	75	163	263	81	130	1319	5
6	2816	-	67	111	195	352	475	203	235	1178	6
7	1708	-	14	11	35	152	243	134	236	883	7
8	2264	-	2	28	86	298	413	164	422	851	8
9	3538	-	13	117	314	644	816	397	1087	150	9
10	1280	-	1	22	60	110	148	143	796	-	10
11	2690	-	5	41	139	225	441	719	1120	-	11
12	4120	-	14	133	524	542	1380	978	549	-	12
13	650	-	-	5	18	34	112	269	212	-	13
14	1876	-	4	59	167	411	755	436	44	-	14
15	567	-	1	7	25	51	209	274	-	-	15
16	1618	-	2	67	263	413	659	214	-	-	16
17+	732	-	1	14	98	199	367	53	-	-	+17
Not Stated	23	3	2	1	1	3	3	4	4	2	غير مبين
<b>Total</b>	<b>30434</b>	<b>4</b>	<b>1264</b>	<b>1163</b>	<b>2127</b>	<b>3798</b>	<b>6623</b>	<b>4282</b>	<b>5061</b>	<b>6112</b>	<b>المجموع</b>
<b>Female</b>											<b>إناث</b>
0	4554	2	1792	1506	780	166	143	66	40	59	0
1	68	-	3	9	16	13	13	3	4	7	1
2	195	-	4	16	37	29	42	19	17	31	2
3	599	-	3	35	51	59	92	44	40	275	3
4	1642	-	10	37	54	70	128	55	79	1209	4
5	1769	-	4	21	63	115	181	70	89	1226	5
6	2316	-	6	45	134	233	396	198	216	1088	6
7	1616	-	2	5	48	121	250	137	211	842	7
8	2061	-	-	4	68	282	357	202	334	814	8
9	3267	-	1	13	170	631	737	533	990	192	9

جدول (31 تابع): السكان الفلسطينيون (10 سنوات فأكثر) حسب سنوات الدراسة المكتملة والجنس والعمر ونوع التجمع

Table (31 Cont.): Palestinian Population (10 Years and Over) by Years of Schooling Completed, Sex, Age and Type of Locality  
(Camps, مخيمات)

Years of Schooling Completed and Sex	المجموع Total	العمر									سنوات الدراسة المكتملة والجنس
		غير مبين Not Stated	+65	64 - 55	54 - 45	44 - 35	34 - 25	24 - 20	19 - 15	14 - 10	
10	1655	-	-	4	45	212	276	247	871	-	10
11	2135	-	1	2	110	324	406	463	829	-	11
12	4478	1	-	8	484	863	1434	1016	672	-	12
13	444	-	-	-	6	13	50	155	220	-	13
14	2006	-	-	3	154	375	1078	341	55	-	14
15	325	-	-	-	10	12	89	214	-	-	15
16	688	-	-	-	45	109	273	261	-	-	16
17+	139	-	-	1	6	25	100	7	-	-	+17
Not Stated	35	3	6	3	3	2	7	6	2	3	غير مبين
<b>Total</b>	<b>29992</b>	<b>6</b>	<b>1832</b>	<b>1712</b>	<b>2284</b>	<b>3654</b>	<b>6052</b>	<b>4037</b>	<b>4669</b>	<b>5746</b>	<b>المجموع كلا الجنسين</b>
<b>Both Sexes</b>											
0	6152	3	2671	1857	849	225	215	121	89	122	0
1	115	-	13	17	19	17	21	9	9	10	1
2	423	-	40	40	49	51	87	45	38	73	2
3	1295	-	89	97	73	102	180	92	83	579	3
4	3513	-	102	93	75	143	254	133	187	2526	4
5	3881	-	39	67	138	278	444	151	219	2545	5
6	5132	-	73	156	329	585	871	401	451	2266	6
7	3324	-	16	16	83	273	493	271	447	1725	7
8	4325	-	2	32	154	580	770	366	756	1665	8
9	6805	-	14	130	484	1275	1553	930	2077	342	9
10	2935	-	1	26	105	322	424	390	1667	-	10
11	4825	-	6	43	249	549	847	1182	1949	-	11
12	8598	1	14	141	1008	1405	2814	1994	1221	-	12
13	1094	-	-	5	24	47	162	424	432	-	13
14	3882	-	4	62	321	786	1833	777	99	-	14
15	892	-	1	7	35	63	298	488	-	-	15
16	2306	-	2	67	308	522	932	475	-	-	16
17+	871	-	1	15	104	224	467	60	-	-	+17
Not Stated	58	6	8	4	4	5	10	10	6	5	غير مبين
<b>Total</b>	<b>60426</b>	<b>10</b>	<b>3096</b>	<b>2875</b>	<b>4411</b>	<b>7452</b>	<b>12675</b>	<b>8319</b>	<b>9730</b>	<b>11858</b>	<b>المجموع</b>

جدول (31 تابع): السكان الفلسطينيون (10 سنوات فأكثر) حسب سنوات الدراسة المكتملة والجنس والعمر ونوع التجمع

Table (31 Cont.): Palestinian Population (10 Years and Over) by Years of Schooling Completed, Sex, Age and Type of Locality  
(المجموع Total)

Years of Schooling Completed and Sex	المجموع Total	العمر									سنوات الدراسة المكتملة والجنس
		غير مبين Not Stated	+65	64 - 55	54 - 45	44 - 35	34 - 25	24 - 20	19 - 15	14 - 10	
<b>Male</b>											<b>ذكور</b>
0	2689	2	1394	548	163	126	140	102	102	112	0
1	88	-	16	14	5	9	16	10	10	8	1
2	354	1	46	29	19	37	74	41	33	74	2
3	1073	-	123	87	28	74	137	74	94	456	3
4	2888	-	133	79	39	119	211	108	171	2028	4
5	3323	-	54	70	118	255	391	153	231	2051	5
6	4460	-	109	167	282	538	785	348	434	1797	6
7	2643	-	21	20	56	208	374	228	373	1363	7
8	3429	-	6	44	130	435	584	261	697	1272	8
9	5313	-	20	181	453	958	1255	658	1558	230	9
10	1890	-	1	30	87	145	225	234	1168	-	10
11	3909	-	7	61	200	312	651	996	1682	-	11
12	6278	-	23	209	825	784	2092	1506	839	-	12
13	956	-	-	8	21	41	161	394	331	-	13
14	2839	1	6	110	294	615	1082	662	69	-	14
15	786	1	2	11	32	73	272	395	-	-	15
16	2515	1	3	120	466	662	935	328	-	-	16
17+	1045	-	1	18	158	280	498	90	-	-	+17
Not Stated	44	5	4	1	1	6	5	10	7	5	غير مبين
<b>Total</b>	<b>46522</b>	<b>11</b>	<b>1969</b>	<b>1807</b>	<b>3377</b>	<b>5677</b>	<b>9888</b>	<b>6598</b>	<b>7799</b>	<b>9396</b>	<b>المجموع</b>
<b>Female</b>											<b>إناث</b>
0	7423	4	2680	2293	1414	388	323	129	80	112	0
1	118	-	4	15	23	16	23	5	15	17	1
2	328	-	7	24	54	48	72	33	31	59	2
3	946	-	5	45	69	90	169	75	67	426	3
4	2499	-	11	44	81	113	194	91	146	1819	4
5	2711	-	4	24	94	164	293	109	159	1864	5
6	3687	-	9	66	207	378	652	311	388	1676	6
7	2501	-	3	6	68	185	378	221	351	1289	7
8	3004	-	-	7	102	367	509	317	504	1198	8
9	4796	-	1	22	265	916	1055	786	1485	266	9

جدول (31 تابع): السكان الفلسطينيون (10 سنوات فأكثر) حسب سنوات الدراسة المكتملة والجنس والعمر ونوع التجمع

Table (31 Cont.): Palestinian Population (10 Years and Over) by Years of Schooling Completed, Sex, Age and Type of Locality  
(المجموع، Total)

Years of Schooling Completed and Sex	المجموع Total	العمر									سنوات الدراسة المكتملة والجنس
		غير مبين Not Stated	+65	64 - 55	54 - 45	44 - 35	34 - 25	24 - 20	19 - 15	14 - 10	
10	2374	-	-	5	67	289	376	337	1300	-	10
11	3126	-	1	3	146	475	572	669	1260	-	11
12	6918	1	-	14	732	1389	2189	1559	1034	-	12
13	691	-	-	-	8	22	73	224	364	-	13
14	3083	1	1	5	249	549	1652	546	80	-	14
15	477	-	-	-	16	20	119	322	-	-	15
16	1082	-	-	1	75	213	421	372	-	-	16
17+	215	-	-	1	9	41	148	16	-	-	+17
Not Stated	61	7	7	6	5	3	12	9	7	5	غير مبين
<b>Total</b>	<b>46040</b>	<b>13</b>	<b>2733</b>	<b>2581</b>	<b>3684</b>	<b>5666</b>	<b>9230</b>	<b>6131</b>	<b>7271</b>	<b>8731</b>	<b>المجموع كلا الجنسين</b>
<b>Both Sexes</b>											
0	10112	6	4074	2841	1577	514	463	231	182	224	0
1	206	-	20	29	28	25	39	15	25	25	1
2	682	1	53	53	73	85	146	74	64	133	2
3	2019	-	128	132	97	164	306	149	161	882	3
4	5387	-	144	123	120	232	405	199	317	3847	4
5	6034	-	58	94	212	419	684	262	390	3915	5
6	8147	-	118	233	489	916	1437	659	822	3473	6
7	5144	-	24	26	124	393	752	449	724	2652	7
8	6433	-	6	51	232	802	1093	578	1201	2470	8
9	10109	-	21	203	718	1874	2310	1444	3043	496	9
10	4264	-	1	35	154	434	601	571	2468	-	10
11	7035	-	8	64	346	787	1223	1665	2942	-	11
12	13196	1	23	223	1557	2173	4281	3065	1873	-	12
13	1647	-	-	8	29	63	234	618	695	-	13
14	5922	2	7	115	543	1164	2734	1208	149	-	14
15	1263	1	2	11	48	93	391	717	-	-	15
16	3597	1	3	121	541	875	1356	700	-	-	16
17+	1260	-	1	19	167	321	646	106	-	-	+17
Not Stated	105	12	11	7	6	9	17	19	14	10	غير مبين
<b>Total</b>	<b>92562</b>	<b>24</b>	<b>4702</b>	<b>4388</b>	<b>7061</b>	<b>11343</b>	<b>19118</b>	<b>12729</b>	<b>15070</b>	<b>18127</b>	<b>المجموع</b>



جدول 32: السكان الفلسطينيين (10 سنوات فأكثر) حسب العمر والجنس والامام بالقراءة والكتابة ونوع التجمع السكاني

Table 32: Palestinian Population (10 Years and Over) by Age, Sex, Literacy and Type of Locality

Age and Sex	المجموع				مخيمات				ريف				حضر				العمر والجنس
	المجموع	غير مبين	أمي	غير أمي	المجموع	غير مبين	أمي	غير أمي	المجموع	غير مبين	أمي	غير أمي	المجموع	غير مبين	أمي	غير أمي	
	Total	Not Stated	Illiterate	Literate	Total	Not Stated	Illiterate	Literate	Total	Not Stated	Illiterate	Literate	Total	Not Stated	Illiterate	Literate	
<b>Male</b>																	<b>ذكور</b>
10 - 14	9396	-	187	9209	6112	-	106	6006	276	-	7	269	3008	-	74	2934	14 - 10
15 - 19	7799	9	191	7599	5061	5	88	4968	225	-	9	216	2513	4	94	2415	19 - 15
20 - 24	6598	7	177	6414	4282	2	99	4181	214	-	11	203	2102	5	67	2030	24 - 20
25 - 29	4943	13	137	4793	3273	9	76	3188	174	-	12	162	1496	4	49	1443	29 - 25
30 - 34	4945	13	125	4807	3350	12	67	3271	144	-	7	137	1451	1	51	1399	34 - 30
35 - 39	3292	4	126	3162	2222	3	69	2150	106	-	9	97	964	1	48	915	39 - 35
40 - 44	2385	3	88	2294	1576	3	45	1528	68	-	5	63	741	-	38	703	44 - 40
45 - 49	2075	2	94	1979	1310	2	45	1263	69	-	8	61	696	-	41	655	49 - 45
50 - 54	1302	4	84	1214	817	3	36	778	38	-	5	33	447	1	43	403	54 - 50
55 - 59	813	1	131	681	490	1	74	415	38	-	10	28	285	-	47	238	59 - 55
60 - 64	994	2	377	615	673	2	243	428	31	-	20	11	290	-	114	176	64 - 60
65 - 69	764	2	420	342	493	2	248	243	35	-	30	5	236	-	142	94	69 - 65
70 - 74	530	1	350	179	336	1	218	117	14	-	12	2	180	-	120	60	74 - 70
75+	675	6	546	123	435	6	353	76	27	-	21	6	213	-	172	41	+75
Not Stated	11	6	2	3	4	3	1	-	-	-	-	-	7	3	1	3	غير مبين
<b>Total 10 Years &amp; Over</b>	<b>46522</b>	<b>73</b>	<b>3035</b>	<b>43414</b>	<b>30434</b>	<b>54</b>	<b>1768</b>	<b>28612</b>	<b>1459</b>	-	<b>166</b>	<b>1293</b>	<b>14629</b>	<b>19</b>	<b>1101</b>	<b>13509</b>	المجموع 10 سنة فأكثر
<b>Total 15 Years &amp; Over</b>	<b>37126</b>	<b>73</b>	<b>2848</b>	<b>34205</b>	<b>24322</b>	<b>54</b>	<b>1662</b>	<b>22606</b>	<b>1183</b>	-	<b>159</b>	<b>1024</b>	<b>11621</b>	<b>19</b>	<b>1027</b>	<b>10575</b>	المجموع 15 سنة فأكثر
<b>Female</b>																	<b>إناث</b>
10 - 14	8731	4	154	8573	5746	4	83	5659	252	-	9	243	2733	-	62	2671	14 - 10
15 - 19	7271	4	130	7137	4669	3	72	4594	205	-	12	193	2397	1	46	2350	19 - 15
20 - 24	6131	10	163	5958	4037	6	87	3944	213	1	10	202	1881	3	66	1812	24 - 20
25 - 29	4750	11	202	4537	3073	5	92	2976	165	1	16	148	1512	5	94	1413	29 - 25
30 - 34	4480	7	194	4279	2979	5	98	2876	151	-	17	134	1350	2	79	1269	34 - 30
35 - 39	3148	4	209	2935	2064	2	109	1953	113	-	14	99	971	2	86	883	39 - 35
40 - 44	2518	4	239	2275	1590	2	106	1482	84	-	16	68	844	2	117	725	44 - 40
45 - 49	2086	3	520	1563	1318	2	269	1047	72	-	31	41	696	1	220	475	49 - 45
50 - 54	1598	8	918	672	966	6	528	432	67	-	54	13	565	2	336	227	54 - 50
55 - 59	1335	6	1124	205	883	3	735	145	62	-	59	3	390	3	330	57	59 - 55
60 - 64	1246	13	1169	64	829	11	772	46	43	-	43	-	374	2	354	18	64 - 60
65 - 69	1153	8	1107	38	766	7	729	30	44	-	44	-	343	1	334	8	69 - 65
70 - 74	761	7	746	8	501	6	490	5	20	-	20	-	240	1	236	3	74 - 70
75+	819	12	805	2	565	9	554	2	25	-	25	-	229	3	226	-	+75
Not Stated	13	8	3	2	6	4	1	1	-	-	-	-	7	4	2	1	غير مبين
<b>Total 10 Years &amp; Over</b>	<b>46040</b>	<b>109</b>	<b>7683</b>	<b>38248</b>	<b>29992</b>	<b>75</b>	<b>4725</b>	<b>25192</b>	<b>1516</b>	<b>2</b>	<b>370</b>	<b>1144</b>	<b>14532</b>	<b>32</b>	<b>2588</b>	<b>11912</b>	المجموع 10 سنة فأكثر
<b>Total 15 Years &amp; Over</b>	<b>37309</b>	<b>105</b>	<b>7529</b>	<b>29675</b>	<b>24246</b>	<b>71</b>	<b>4642</b>	<b>19533</b>	<b>1264</b>	<b>2</b>	<b>361</b>	<b>901</b>	<b>11799</b>	<b>32</b>	<b>2526</b>	<b>9241</b>	المجموع 15 سنة فأكثر

جدول (32 تابع): السكان الفلسطينيون (10 سنوات فأكثر) حسب العمر والجنس والالمام بالقراءة والكتابة ونوع التجمع السكاني

Table (32 Cont.): Palestinian Population (10 Years and Over) by Age, Sex, Literacy and Type of Locality

Age and Sex	المجموع				مخيمات				ريف				حضر				العمر والجنس
	المجموع	غير مبين	أمي	غير أمي	المجموع	غير مبين	أمي	غير أمي	المجموع	غير مبين	أمي	غير أمي	المجموع	غير مبين	أمي	غير أمي	
	Total	Not Stated	Illiterate	Literate	Total	Not Stated	Illiterate	Literate	Total	Not Stated	Illiterate	Literate	Total	Not Stated	Illiterate	Literate	
<b>Both Sexes</b>																	<b>كلا الجنسين</b>
10 - 14	18127	4	341	17782	11858	4	189	11665	528	-	16	512	5741	-	136	5605	14 - 10
15 - 19	15070	13	321	14736	9730	8	160	9562	430	-	21	409	4910	5	140	4765	19 - 15
20 - 24	12729	17	340	12372	8319	8	186	8125	427	1	21	405	3983	8	133	3842	24 - 20
25 - 29	9693	24	339	9330	6346	14	168	6164	339	1	28	310	3008	9	143	2856	29 - 25
30 - 34	9425	20	319	9086	6329	17	165	6147	295	-	24	271	2801	3	130	2668	34 - 30
35 - 39	6440	8	335	6097	4286	5	178	4103	219	-	23	196	1935	3	134	1798	39 - 35
40 - 44	4903	7	327	4569	3166	5	151	3010	152	-	21	131	1585	2	155	1428	44 - 40
45 - 49	4161	5	614	3542	2628	4	314	2310	141	-	39	102	1392	1	261	1130	49 - 45
50 - 54	2900	12	1002	1886	1783	9	564	1210	105	-	59	46	1012	3	379	630	54 - 50
55 - 59	2148	7	1255	886	1373	4	809	560	100	-	69	31	675	3	377	295	59 - 55
60 - 64	2240	15	1546	679	1502	13	1015	474	74	-	63	11	664	2	468	194	64 - 60
65 - 69	1917	10	1527	380	1259	9	977	273	79	-	74	5	579	1	476	102	69 - 65
70 - 74	1291	8	1096	187	837	7	708	122	34	-	32	2	420	1	356	63	74 - 70
75+	1494	18	1351	125	1000	15	907	78	52	-	46	6	442	3	398	41	+75
Not Stated	24	14	5	5	10	7	2	1	-	-	-	-	14	7	3	4	غير مبين
<b>Total 10 Years &amp; Over</b>	<b>92562</b>	<b>182</b>	<b>10718</b>	<b>81662</b>	<b>60426</b>	<b>129</b>	<b>6493</b>	<b>53804</b>	<b>2975</b>	<b>2</b>	<b>536</b>	<b>2437</b>	<b>29161</b>	<b>51</b>	<b>3689</b>	<b>25421</b>	المجموع 10 سنة فأكثر
<b>Total 15 Years &amp; Over</b>	<b>74435</b>	<b>178</b>	<b>10377</b>	<b>63880</b>	<b>48568</b>	<b>125</b>	<b>6304</b>	<b>42139</b>	<b>2447</b>	<b>2</b>	<b>520</b>	<b>1925</b>	<b>23420</b>	<b>51</b>	<b>3553</b>	<b>19816</b>	المجموع 15 سنة فأكثر

جدول 33: السكان الفلسطينيون (10 سنوات فأكثر) الملتحقون حالياً بالتعليم حسب الحالة التعليمية والجنس والعمر ونوع التجمع

**Table 33: Palestinian Population (10 Years and Over) Currently at School by Educational Attainment, Sex, Age and Type of Locality (حضر, Urban)**

Educational Attainment and Sex	المجموع Total	العمر Age					الحالة التعليمية والجنس	
		غير مبين Not Stated	+30	29 - 25	24 - 20	19 - 15		14 - 10
<b>Male</b>							<b>ذكور</b>	
Illiterate	16	-	-	-	-	5	11	امي
Can Read and Write	1420	-	-	-	-	12	1408	ملم
Elementary	1632	-	-	-	-	253	1379	ابتدائي
Preparatory	1223	-	-	3	47	1100	73	اعدادي
Secondary	944	1	26	98	474	345	-	ثانوي
Associate Diploma	40	-	18	9	13	-	-	دبلوم متوسط
Bachelor	45	-	17	15	13	-	-	بكالوريوس
Higher Diploma	4	-	3	1	-	-	-	دبلوم عالي
Master	6	-	6	-	-	-	-	ماجستير
Ph.D	-	-	-	-	-	-	-	دكتوراة
Not Stated	-	-	-	-	-	-	-	غير مبين
<b>Total</b>	<b>5330</b>	<b>1</b>	<b>70</b>	<b>126</b>	<b>547</b>	<b>1715</b>	<b>2871</b>	<b>المجموع</b>
<b>Female</b>								<b>اناث</b>
Illiterate	7	-	-	-	-	-	7	امي
Can Read and Write	1241	-	-	-	-	2	1239	ملم
Elementary	1431	-	-	-	-	159	1272	ابتدائي
Preparatory	1072	-	1	1	12	988	70	اعدادي
Secondary	636	-	3	13	265	355	-	ثانوي
Associate Diploma	15	-	4	3	7	1	-	دبلوم متوسط
Bachelor	12	-	2	6	4	-	-	بكالوريوس
Higher Diploma	1	-	1	-	-	-	-	دبلوم عالي
Master	2	-	-	1	1	-	-	ماجستير
Ph.D	-	-	-	-	-	-	-	دكتوراة
Not Stated	-	-	-	-	-	-	-	غير مبين
<b>Total</b>	<b>4417</b>	<b>-</b>	<b>11</b>	<b>24</b>	<b>289</b>	<b>1505</b>	<b>2588</b>	<b>المجموع</b>
<b>Both Sexes</b>								<b>كلا الجنسين</b>
Illiterate	23	-	-	-	-	5	18	امي
Can Read and Write	2661	-	-	-	-	14	2647	ملم
Elementary	3063	-	-	-	-	412	2651	ابتدائي
Preparatory	2295	-	1	4	59	2088	143	اعدادي
Secondary	1580	1	29	111	739	700	-	ثانوي
Associate Diploma	55	-	22	12	20	1	-	دبلوم متوسط
Bachelor	57	-	19	21	17	-	-	بكالوريوس
Higher Diploma	5	-	4	1	-	-	-	دبلوم عالي
Master	8	-	6	1	1	-	-	ماجستير
Ph.D	-	-	-	-	-	-	-	دكتوراة
Not Stated	-	-	-	-	-	-	-	غير مبين
<b>Total</b>	<b>9747</b>	<b>1</b>	<b>81</b>	<b>150</b>	<b>836</b>	<b>3220</b>	<b>5459</b>	<b>المجموع</b>

جدول (33 تابع): السكان الفلسطينيون (10 سنوات فأكثر) الملتحقون حالياً بالتعليم حسب الحالة التعليمية والجنس والعمر ونوع التجمع

**Table (33 Cont.): Palestinian Population (10 Years and Over) Currently at School by Educational Attainment, Sex, Age and Type of Locality (Rural, ريف)**

Educational Attainment and Sex	المجموع Total	العمر Age						الحالة التعليمية والجنس
		غير مبين Not Stated	+30	29 - 25	24 - 20	19 - 15	14 - 10	
<b>Male</b>								<b>ذكور</b>
Illiterate	1	-	-	-	-	-	1	امي
Can Read and Write	137	-	-	-	-	1	136	ملم
Elementary	140	-	-	-	-	24	116	ابتدائي
Preparatory	91	-	-	-	4	81	6	اعدادي
Secondary	60	-	3	2	40	15	-	ثانوي
Associate Diploma	1	-	1	-	-	-	-	دبلوم متوسط
Bachelor	4	-	-	2	2	-	-	بكالوريوس
Higher Diploma	-	-	-	-	-	-	-	دبلوم عالي
Master	1	-	-	1	-	-	-	ماجستير
Ph.D	-	-	-	-	-	-	-	دكتوراة
Not Stated	-	-	-	-	-	-	-	غير مبين
<b>Total</b>	<b>435</b>	-	<b>4</b>	<b>5</b>	<b>46</b>	<b>121</b>	<b>259</b>	<b>المجموع</b>
<b>Female</b>								<b>اثاث</b>
Illiterate	-	-	-	-	-	-	-	امي
Can Read and Write	119	-	-	-	-	-	119	ملم
Elementary	124	-	-	-	-	14	110	ابتدائي
Preparatory	89	-	-	-	1	85	3	اعدادي
Secondary	31	-	-	1	13	17	-	ثانوي
Associate Diploma	-	-	-	-	-	-	-	دبلوم متوسط
Bachelor	-	-	-	-	-	-	-	بكالوريوس
Higher Diploma	1	-	-	1	-	-	-	دبلوم عالي
Master	1	-	1	-	-	-	-	ماجستير
Ph.D	-	-	-	-	-	-	-	دكتوراة
Not Stated	-	-	-	-	-	-	-	غير مبين
<b>Total</b>	<b>365</b>	-	<b>1</b>	<b>2</b>	<b>14</b>	<b>116</b>	<b>232</b>	<b>المجموع</b>
<b>Both Sexes</b>								<b>كلا الجنسين</b>
Illiterate	1	-	-	-	-	-	1	امي
Can Read and Write	256	-	-	-	-	1	255	ملم
Elementary	264	-	-	-	-	38	226	ابتدائي
Preparatory	180	-	-	-	5	166	9	اعدادي
Secondary	91	-	3	3	53	32	-	ثانوي
Associate Diploma	1	-	1	-	-	-	-	دبلوم متوسط
Bachelor	4	-	-	2	2	-	-	بكالوريوس
Higher Diploma	1	-	-	1	-	-	-	دبلوم عالي
Master	2	-	1	1	-	-	-	ماجستير
Ph.D	-	-	-	-	-	-	-	دكتوراة
Not Stated	-	-	-	-	-	-	-	غير مبين
<b>Total</b>	<b>800</b>	-	<b>5</b>	<b>7</b>	<b>60</b>	<b>237</b>	<b>491</b>	<b>المجموع</b>

جدول (33 تابع): السكان الفلسطينيون (10 سنوات فأكثر) الملتحقون حالياً بالتعليم حسب الحالة التعليمية والجنس والعمر ونوع التجمع

Table (33 Cont.):Palestinian Population (10 Years and Over) Currently at School by Educational Attainment, Sex, Age and Type of Locality (Camps, مخيمات)

Educational Attainment and Sex	المجموع Total	العمر					الحالة التعليمية والجنس	
		Age غير مبين Not Stated	+30	29 - 25	24 - 20	19 - 15		14 - 10
<b>Male</b>							ذكور	
Illiterate	23	-	-	-	-	2	21	امي
Can Read and Write	2853	-	-	-	-	22	2831	ملم
Elementary	3238	-	-	-	-	383	2855	ابتدائي
Preparatory	2692	-	1	2	94	2444	151	اعدادي
Secondary	2056	-	79	217	1060	700	-	ثانوي
Associate Diploma	150	-	69	61	19	1	-	دبلوم متوسط
Bachelor	100	-	35	41	24	-	-	بكالوريوس
Higher Diploma	4	-	2	2	-	-	-	دبلوم عالي
Master	17	-	14	3	-	-	-	ماجستير
Ph.D	-	-	-	-	-	-	-	دكتوراة
Not Stated	5	-	3	2	-	-	-	غير مبين
<b>Total</b>	<b>11138</b>	-	<b>203</b>	<b>328</b>	<b>1197</b>	<b>3552</b>	<b>5858</b>	<b>المجموع</b>
<b>Female</b>								اثاث
Illiterate	15	-	-	-	-	-	15	امي
Can Read and Write	2637	-	-	-	-	8	2629	ملم
Elementary	2955	-	-	-	-	264	2691	ابتدائي
Preparatory	2208	-	-	5	25	1992	186	اعدادي
Secondary	1238	1	18	32	544	643	-	ثانوي
Associate Diploma	51	-	12	29	10	-	-	دبلوم متوسط
Bachelor	13	-	4	3	6	-	-	بكالوريوس
Higher Diploma	-	-	-	-	-	-	-	دبلوم عالي
Master	-	-	-	-	-	-	-	ماجستير
Ph.D	-	-	-	-	-	-	-	دكتوراة
Not Stated	2	-	-	-	-	-	2	غير مبين
<b>Total</b>	<b>9119</b>	<b>1</b>	<b>34</b>	<b>69</b>	<b>585</b>	<b>2907</b>	<b>5523</b>	<b>المجموع</b>
<b>Both Sexes</b>								كلا الجنسين
Illiterate	38	-	-	-	-	2	36	امي
Can Read and Write	5490	-	-	-	-	30	5460	ملم
Elementary	6193	-	-	-	-	647	5546	ابتدائي
Preparatory	4900	-	1	7	119	4436	337	اعدادي
Secondary	3294	1	97	249	1604	1343	-	ثانوي
Associate Diploma	201	-	81	90	29	1	-	دبلوم متوسط
Bachelor	113	-	39	44	30	-	-	بكالوريوس
Higher Diploma	4	-	2	2	-	-	-	دبلوم عالي
Master	17	-	14	3	-	-	-	ماجستير
Ph.D	-	-	-	-	-	-	-	دكتوراة
Not Stated	7	-	3	2	-	-	2	غير مبين
<b>Total</b>	<b>20257</b>	<b>1</b>	<b>237</b>	<b>397</b>	<b>1782</b>	<b>6459</b>	<b>11381</b>	<b>المجموع</b>

جدول (33 تابع): السكان الفلسطينيون (10 سنوات فأكثر) الملتحقون حالياً بالتعليم حسب الحالة التعليمية والجنس والعمر ونوع التجمع

Table (33 Cont.): Palestinian Population (10 Years and Over) Currently at School by Educational Attainment, Sex, Age and Type of Locality  
(المجموع، Total)

Educational Attainment and Sex	المجموع Total	العمر Age					الحالة التعليمية والجنس	
		غير مبين Not Stated	+30	29 - 25	24 - 20	19 - 15		14 - 10
<b>Male</b>							<b>ذكور</b>	
Illiterate	40	-	-	-	-	7	33	امي
Can Read and Write	4410	-	-	-	-	35	4375	ملم
Elementary	5010	-	-	-	-	660	4350	ابتدائي
Preparatory	4006	-	1	5	145	3625	230	اعدادي
Secondary	3060	1	108	317	1574	1060	-	ثانوي
Associate Diploma	191	-	88	70	32	1	-	دبلوم متوسط
Bachelor	149	-	52	58	39	-	-	بكالوريوس
Higher Diploma	8	-	5	3	-	-	-	دبلوم عالي
Master	24	-	20	4	-	-	-	ماجستير
Ph.D	-	-	-	-	-	-	-	دكتورة
Not Stated	5	-	3	2	-	-	-	غير مبين
<b>Total</b>	<b>16903</b>	<b>1</b>	<b>277</b>	<b>459</b>	<b>1790</b>	<b>5388</b>	<b>8988</b>	<b>المجموع</b>
<b>Female</b>								<b>اناث</b>
Illiterate	22	-	-	-	-	-	22	امي
Can Read and Write	3997	-	-	-	-	10	3987	ملم
Elementary	4510	-	-	-	-	437	4073	ابتدائي
Preparatory	3369	-	1	6	38	3065	259	اعدادي
Secondary	1905	1	21	46	822	1015	-	ثانوي
Associate Diploma	66	-	16	32	17	1	-	دبلوم متوسط
Bachelor	25	-	6	9	10	-	-	بكالوريوس
Higher Diploma	2	-	1	1	-	-	-	دبلوم عالي
Master	3	-	1	1	1	-	-	ماجستير
Ph.D	-	-	-	-	-	-	-	دكتورة
Not Stated	2	-	-	-	-	-	2	غير مبين
<b>Total</b>	<b>13901</b>	<b>1</b>	<b>46</b>	<b>95</b>	<b>888</b>	<b>4528</b>	<b>8343</b>	<b>المجموع</b>
<b>Both Sexes</b>								<b>كلا الجنسين</b>
Illiterate	62	-	-	-	-	7	55	امي
Can Read and Write	8407	-	-	-	-	45	8362	ملم
Elementary	9520	-	-	-	-	1097	8423	ابتدائي
Preparatory	7375	-	2	11	183	6690	489	اعدادي
Secondary	4965	2	129	363	2396	2075	-	ثانوي
Associate Diploma	257	-	104	102	49	2	-	دبلوم متوسط
Bachelor	174	-	58	67	49	-	-	بكالوريوس
Higher Diploma	10	-	6	4	-	-	-	دبلوم عالي
Master	27	-	21	5	1	-	-	ماجستير
Ph.D	-	-	-	-	-	-	-	دكتورة
Not Stated	7	-	3	2	-	-	2	غير مبين
<b>Total</b>	<b>30804</b>	<b>2</b>	<b>323</b>	<b>554</b>	<b>2678</b>	<b>9916</b>	<b>17331</b>	<b>المجموع</b>

جدول 34: السكان الفلسطينيون (10 سنوات فأكثر) غير الملتحقين حالياً بالتعليم حسب الحالة التعليمية والجنس والعمر ونوع التجمع  
**Table 34: Palestinian Population (10 Years and Over) Not Currently at School by Educational Attainment, Sex, Age and Type of Locality (Urban, حضر)**

Educational Attainment and Sex	المجموع Total	العمر									الحالة التعليمية والجنس
		Age غير مبين Not Stated	+65	64 - 55	54 - 45	44 - 35	34 - 25	24 - 20	19 - 15	14 - 10	
<b>Male</b>											<b>ذكور</b>
Illiterate	1085	1	434	161	84	86	100	67	89	63	امي
Can Read and Write	912	1	123	77	66	136	211	105	142	51	ملم
Elementary	1744	-	49	76	132	342	551	284	288	22	ابتدائي
Preparatory	2067	-	9	83	204	400	639	526	205	1	اعدادي
Secondary	1776	-	11	80	287	244	680	406	68	-	ثانوي
Associate Diploma	719	1	2	46	117	177	284	90	2	-	دبلوم متوسط
Bachelor	892	-	1	50	214	262	294	71	-	-	بكالوريوس
Higher Diploma	17	-	-	-	6	5	6	-	-	-	دبلوم عالي
Master	50	-	-	2	19	14	14	1	-	-	ماجستير
Ph.D	18	-	-	-	6	10	2	-	-	-	دكتوراة
Not Stated	11	1	-	-	1	1	5	2	1	-	غير مبين
<b>Total</b>	<b>9291</b>	<b>4</b>	<b>629</b>	<b>575</b>	<b>1136</b>	<b>1677</b>	<b>2786</b>	<b>1552</b>	<b>795</b>	<b>137</b>	<b>المجموع</b>
<b>Female</b>											<b>اناث</b>
Illiterate	2580	2	796	684	555	203	173	66	46	55	امي
Can Read and Write	763	-	6	32	79	117	228	92	151	58	ملم
Elementary	1483	-	4	25	119	270	484	270	280	31	ابتدائي
Preparatory	1895	-	-	11	140	460	532	485	266	1	اعدادي
Secondary	2051	-	-	5	239	488	707	467	145	-	ثانوي
Associate Diploma	917	1	1	1	93	167	542	109	3	-	دبلوم متوسط
Bachelor	381	-	-	1	28	100	154	98	-	-	بكالوريوس
Higher Diploma	4	-	-	-	-	2	1	1	-	-	دبلوم عالي
Master	5	-	-	-	-	1	3	1	-	-	ماجستير
Ph.D	2	-	-	-	1	1	-	-	-	-	دكتوراة
Not Stated	20	-	4	2	3	3	5	2	1	-	غير مبين
<b>Total</b>	<b>10101</b>	<b>3</b>	<b>811</b>	<b>761</b>	<b>1257</b>	<b>1812</b>	<b>2829</b>	<b>1591</b>	<b>892</b>	<b>145</b>	<b>المجموع</b>
<b>Both Sexes</b>											<b>كلا الجنسين</b>
Illiterate	3665	3	1230	845	639	289	273	133	135	118	امي
Can Read and Write	1675	1	129	109	145	253	439	197	293	109	ملم
Elementary	3227	-	53	101	251	612	1035	554	568	53	ابتدائي
Preparatory	3962	-	9	94	344	860	1171	1011	471	2	اعدادي
Secondary	3827	-	11	85	526	732	1387	873	213	-	ثانوي
Associate Diploma	1636	2	3	47	210	344	826	199	5	-	دبلوم متوسط
Bachelor	1273	-	1	51	242	362	448	169	-	-	بكالوريوس
Higher Diploma	21	-	-	-	6	7	7	1	-	-	دبلوم عالي
Master	55	-	-	2	19	15	17	2	-	-	ماجستير
Ph.D	20	-	-	-	7	11	2	-	-	-	دكتوراة
Not Stated	31	1	4	2	4	4	10	4	2	-	غير مبين
<b>Total</b>	<b>19392</b>	<b>7</b>	<b>1440</b>	<b>1336</b>	<b>2393</b>	<b>3489</b>	<b>5615</b>	<b>3143</b>	<b>1687</b>	<b>282</b>	<b>المجموع</b>

جدول (34 تابع): السكان الفلسطينيون (10 سنوات فأكثر) غير المتحقيين حالياً بالتعليم حسب الحالة التعليمية والجنس والعمر ونوع التجمع

Table (34 Cont.): Palestinian Population (10 Years and Over) Not Currently at School by Educational Attainment, Sex, Age and Type of Locality (Rural, ريف)

Educational Attainment and Sex	المجموع Total	العمر									الحالة التعليمية والجنس
		Age غير مبين Not Stated	+65	64 - 55	54 - 45	44 - 35	34 - 25	24 - 20	19 - 15	14 - 10	
<b>Male</b>											ذكور
Illiterate	165	-	63	30	13	14	19	11	9	6	امي
Can Read and Write	137	-	10	12	6	23	37	14	27	8	ملم
Elementary	228	-	3	5	20	37	62	52	46	3	ابتدائي
Preparatory	221	-	-	9	23	35	84	52	18	-	اعدادي
Secondary	141	-	-	6	25	22	52	33	3	-	ثانوي
Associate Diploma	56	-	-	3	7	15	26	4	1	-	دبلوم متوسط
Bachelor	72	-	-	4	12	25	29	2	-	-	بكالوريوس
Higher Diploma	2	-	-	-	1	-	1	-	-	-	دبلوم عالي
Master	2	-	-	-	-	2	-	-	-	-	ماجستير
Ph.D	-	-	-	-	-	-	-	-	-	-	دكتورة
Not Stated	-	-	-	-	-	-	-	-	-	-	غير مبين
<b>Total</b>	<b>1024</b>	-	<b>76</b>	<b>69</b>	<b>107</b>	<b>173</b>	<b>310</b>	<b>168</b>	<b>104</b>	<b>17</b>	<b>المجموع</b>
<b>Female</b>											اناث
Illiterate	370	-	89	102	85	30	33	10	12	9	امي
Can Read and Write	109	-	-	1	13	14	41	18	18	4	ملم
Elementary	162	-	-	-	8	24	52	42	29	7	ابتدائي
Preparatory	183	-	-	-	12	53	49	51	18	-	اعدادي
Secondary	207	-	-	1	10	44	75	65	12	-	ثانوي
Associate Diploma	74	-	-	1	8	17	42	6	-	-	دبلوم متوسط
Bachelor	43	-	-	-	3	14	20	6	-	-	بكالوريوس
Higher Diploma	1	-	-	-	-	1	-	-	-	-	دبلوم عالي
Master	-	-	-	-	-	-	-	-	-	-	ماجستير
Ph.D	-	-	-	-	-	-	-	-	-	-	دكتورة
Not Stated	1	-	-	-	-	-	1	-	-	-	غير مبين
<b>Total</b>	<b>1150</b>	-	<b>89</b>	<b>105</b>	<b>139</b>	<b>197</b>	<b>313</b>	<b>198</b>	<b>89</b>	<b>20</b>	<b>المجموع</b>
<b>Both Sexes</b>											كلا الجنسين
Illiterate	535	-	152	132	98	44	52	21	21	15	امي
Can Read and Write	246	-	10	13	19	37	78	32	45	12	ملم
Elementary	390	-	3	5	28	61	114	94	75	10	ابتدائي
Preparatory	404	-	-	9	35	88	133	103	36	-	اعدادي
Secondary	348	-	-	7	35	66	127	98	15	-	ثانوي
Associate Diploma	130	-	-	4	15	32	68	10	1	-	دبلوم متوسط
Bachelor	115	-	-	4	15	39	49	8	-	-	بكالوريوس
Higher Diploma	3	-	-	-	1	1	1	-	-	-	دبلوم عالي
Master	2	-	-	-	-	2	-	-	-	-	ماجستير
Ph.D	-	-	-	-	-	-	-	-	-	-	دكتورة
Not Stated	1	-	-	-	-	-	1	-	-	-	غير مبين
<b>Total</b>	<b>2174</b>	-	<b>165</b>	<b>174</b>	<b>246</b>	<b>370</b>	<b>623</b>	<b>366</b>	<b>193</b>	<b>37</b>	<b>المجموع</b>



جدول (34 تابع): السكان الفلسطينيون (10 سنوات فأكثر) غير المتحقيين حالياً بالتعليم حسب الحالة التعليمية والجنس والعمر ونوع التجمع

Table (34 Cont.): Palestinian Population (10 Years and Over) Not Currently at School by Educational Attainment, Sex, Age and Type of Locality  
(Camps, مخيمات)

Educational Attainment and Sex	المجموع Total	العمر									الحالة التعليمية والجنس
		Age غير مبين Not Stated	+65	64 - 55	54 - 45	44 - 35	34 - 25	24 - 20	19 - 15	14 - 10	
<b>Male</b>											ذكور
Illiterate	1745	1	819	317	81	114	143	99	86	85	امي
Can Read and Write	1921	-	311	229	121	251	457	195	246	111	ملم
Elementary	3547	-	80	150	316	803	1130	502	509	57	ابتدائي
Preparatory	4807	-	19	180	511	978	1398	1160	560	1	اعدادي
Secondary	3705	-	16	138	553	601	1458	839	100	-	ثانوي
Associate Diploma	1498	-	6	63	181	410	711	124	3	-	دبلوم متوسط
Bachelor	1857	-	2	79	313	529	774	160	-	-	بكالوريوس
Higher Diploma	33	-	-	-	6	10	16	1	-	-	دبلوم عالي
Master	89	-	-	2	18	21	47	1	-	-	ماجستير
Ph.D	41	-	1	2	12	18	8	-	-	-	دكتوراة
Not Stated	40	-	9	3	5	5	15	-	3	-	غير مبين
<b>Total</b>	<b>19283</b>	<b>1</b>	<b>1263</b>	<b>1163</b>	<b>2117</b>	<b>3740</b>	<b>6157</b>	<b>3081</b>	<b>1507</b>	<b>254</b>	المجموع
<b>Female</b>											اناث
Illiterate	4707	1	1772	1505	797	215	190	87	72	68	امي
Can Read and Write	1425	-	27	106	200	236	405	170	188	93	ملم
Elementary	3040	-	8	54	250	637	1003	537	497	54	ابتدائي
Preparatory	4844	-	2	19	324	1167	1412	1217	697	6	اعدادي
Secondary	4133	-	-	8	482	869	1466	1009	299	-	ثانوي
Associate Diploma	1862	-	-	3	170	381	1126	177	5	-	دبلوم متوسط
Bachelor	762	-	-	-	47	127	339	249	-	-	بكالوريوس
Higher Diploma	13	-	-	1	1	3	8	-	-	-	دبلوم عالي
Master	9	-	-	-	-	2	7	-	-	-	ماجستير
Ph.D	-	-	-	-	-	-	-	-	-	-	دكتوراة
Not Stated	52	-	17	13	7	3	9	-	1	2	غير مبين
<b>Total</b>	<b>20847</b>	<b>1</b>	<b>1826</b>	<b>1709</b>	<b>2278</b>	<b>3640</b>	<b>5965</b>	<b>3446</b>	<b>1759</b>	<b>223</b>	المجموع
<b>Both Sexes</b>											كلا الجنسين
Illiterate	6452	2	2591	1822	878	329	333	186	158	153	امي
Can Read and Write	3346	-	338	335	321	487	862	365	434	204	ملم
Elementary	6587	-	88	204	566	1440	2133	1039	1006	111	ابتدائي
Preparatory	9651	-	21	199	835	2145	2810	2377	1257	7	اعدادي
Secondary	7838	-	16	146	1035	1470	2924	1848	399	-	ثانوي
Associate Diploma	3360	-	6	66	351	791	1837	301	8	-	دبلوم متوسط
Bachelor	2619	-	2	79	360	656	1113	409	-	-	بكالوريوس
Higher Diploma	46	-	-	1	7	13	24	1	-	-	دبلوم عالي
Master	98	-	-	2	18	23	54	1	-	-	ماجستير
Ph.D	41	-	1	2	12	18	8	-	-	-	دكتوراة
Not Stated	92	-	26	16	12	8	24	-	4	2	غير مبين
<b>Total</b>	<b>40130</b>	<b>2</b>	<b>3089</b>	<b>2872</b>	<b>4395</b>	<b>7380</b>	<b>12122</b>	<b>6527</b>	<b>3266</b>	<b>477</b>	المجموع

جدول (34 تابع): السكان الفلسطينيون (10 سنوات فأكثر) غير الملتحقين حالياً بالتعليم حسب الحالة التعليمية والجنس والعمر ونوع التجمع

Table (34 Cont.): Palestinian Population (10 Years and Over) Not Currently at School by Educational Attainment, Sex, Age and Type of Locality  
(المجموع، Total)

Educational Attainment and Sex	المجموع Total	العمر									الحالة التعليمية والجنس
		غير مبين Not Stated	+65	64 - 55	54 - 45	44 - 35	34 - 25	24 - 20	19 - 15	14 - 10	
<b>Male</b>											ذكور
Illiterate	2995	2	1316	508	178	214	262	177	184	154	امي
Can Read and Write	2970	1	444	318	193	410	705	314	415	170	ملم
Elementary	5519	-	132	231	468	1182	1743	838	843	82	ابتدائي
Preparatory	7095	-	28	272	738	1413	2121	1738	783	2	اعدادي
Secondary	5622	-	27	224	865	867	2190	1278	171	-	ثانوي
Associate Diploma	2273	1	8	112	305	602	1021	218	6	-	دبلوم متوسط
Bachelor	2821	-	3	133	539	816	1097	233	-	-	بكالوريوس
Higher Diploma	52	-	-	-	13	15	23	1	-	-	دبلوم عالي
Master	141	-	-	4	37	37	61	2	-	-	ماجستير
Ph.D	59	-	1	2	18	28	10	-	-	-	دكتوراة
Not Stated	51	1	9	3	6	6	20	2	4	-	غير مبين
<b>Total</b>	<b>29598</b>	<b>5</b>	<b>1968</b>	<b>1807</b>	<b>3360</b>	<b>5590</b>	<b>9253</b>	<b>4801</b>	<b>2406</b>	<b>408</b>	المجموع
<b>Female</b>											اناث
Illiterate	7657	3	2657	2291	1437	448	396	163	130	132	امي
Can Read and Write	2297	-	33	139	292	367	674	280	357	155	ملم
Elementary	4685	-	12	79	377	931	1539	849	806	92	ابتدائي
Preparatory	6922	-	2	30	476	1680	1993	1753	981	7	اعدادي
Secondary	6391	-	-	14	731	1401	2248	1541	456	-	ثانوي
Associate Diploma	2853	1	1	5	271	565	1710	292	8	-	دبلوم متوسط
Bachelor	1186	-	-	1	78	241	513	353	-	-	بكالوريوس
Higher Diploma	18	-	-	1	1	6	9	1	-	-	دبلوم عالي
Master	14	-	-	-	-	3	10	1	-	-	ماجستير
Ph.D	2	-	-	-	1	1	-	-	-	-	دكتوراة
Not Stated	73	-	21	15	10	6	15	2	2	2	غير مبين
<b>Total</b>	<b>32098</b>	<b>4</b>	<b>2726</b>	<b>2575</b>	<b>3674</b>	<b>5649</b>	<b>9107</b>	<b>5235</b>	<b>2740</b>	<b>388</b>	المجموع
<b>Both Sexes</b>											كلا الجنسين
Illiterate	10652	5	3973	2799	1615	662	658	340	314	286	امي
Can Read and Write	5267	1	477	457	485	777	1379	594	772	325	ملم
Elementary	10204	-	144	310	845	2113	3282	1687	1649	174	ابتدائي
Preparatory	14017	-	30	302	1214	3093	4114	3491	1764	9	اعدادي
Secondary	12013	-	27	238	1596	2268	4438	2819	627	-	ثانوي
Associate Diploma	5126	2	9	117	576	1167	2731	510	14	-	دبلوم متوسط
Bachelor	4007	-	3	134	617	1057	1610	586	-	-	بكالوريوس
Higher Diploma	70	-	-	1	14	21	32	2	-	-	دبلوم عالي
Master	155	-	-	4	37	40	71	3	-	-	ماجستير
Ph.D	61	-	1	2	19	29	10	-	-	-	دكتوراة
Not Stated	124	1	30	18	16	12	35	4	6	2	غير مبين
<b>Total</b>	<b>61696</b>	<b>9</b>	<b>4694</b>	<b>4382</b>	<b>7034</b>	<b>11239</b>	<b>18360</b>	<b>10036</b>	<b>5146</b>	<b>796</b>	المجموع

**Table 35: Palestinian Population Completed Associate Diploma and Above by Specialization (Program), Sex, Age and Type of Locality**  
(Urban, حضر)

Specialization (Program) & Sex	المجموع Total	العمر							التخصص (البرنامج) والجنس	
		Age غير مبين Not Stated	+65	64 - 55	54 - 45	44 - 35	34 - 25	24 - 20		أقل من 20 Less Than 20
<b>Male</b>									<b>ذكور</b>	
Teacher Training Programs	48	-	-	1	12	18	15	2	-	العلوم التربوية واعداد المعلمين
Fine and Applied Arts Programs	7	-	-	-	-	1	3	3	-	الفنون الجميلة والفنون التطبيقية
Humanities Programs	480	1	1	39	111	138	162	28	-	العلوم الانسانية
Religion and Theology Programs	60	-	-	-	13	18	20	9	-	العلوم الدينية واللاهوت
Social and Behavioral Science Programs	141	-	-	7	44	51	34	5	-	العلوم الاجتماعية والسلوكية
Commercial and Business Adminstrion Programs	208	-	-	16	33	68	60	31	-	العلوم التجارية والادارية
Law and Jurisprudence Programs	53	-	-	4	11	16	17	5	-	العلوم القانونية والتشريعية
Natural Science Programs	100	-	1	5	28	17	40	9	-	العلوم الطبيعية
Mathematics and Computer Science Programs	101	-	-	5	16	23	36	20	1	الرياضيات وعلوم الكمبيوتر
Medical Diagnostic and Treatment Programs	211	-	-	6	32	33	118	22	-	العلوم الطبية والصحية
Trade, Craft and Industrial Programs	60	-	-	2	9	10	17	21	1	الحرف والمهن والصناعات
Engineering Programs	201	-	1	2	31	70	75	22	-	العلوم الهندسية
Architectural and Town-Planning Programs	5	-	-	-	-	2	3	-	-	العلوم المعمارية وتخطيط المدن
Agricultural , Forestry and Fishery Programs	33	-	-	5	15	7	6	-	-	العلوم الزراعية والغابات والتشجير
Home Economics (Domestic Science ) Programs	-	-	-	-	-	-	-	-	-	الاقتصاد المنزلي والعلوم المنزلية
Transport and Communications Programs	3	-	-	-	-	-	2	1	-	النقل والمواصلات
Service Trade Programs	1	-	-	-	1	-	-	-	-	مهن الخدمات
Programs in Mass Communication and Documentation	16	-	-	1	1	2	7	5	-	الاتصال الجماهيري والتوثيق
Other Programs	44	-	-	1	6	14	18	5	-	العلوم الأخرى
Not Stated	19	-	-	4	4	4	7	-	-	غير مبين
<b>Total</b>	<b>1791</b>	<b>1</b>	<b>3</b>	<b>98</b>	<b>367</b>	<b>492</b>	<b>640</b>	<b>188</b>	<b>2</b>	<b>المجموع</b>

جدول (35 تابع): السكان الفلسطينيون الذين أنهوا دبلوم متوسط فأعلى حسب التخصص (البرنامج) والجنس والعمر ونوع التجمع

**Table (35 Cont.): Palestinian Population Completed Associate Diploma and Above by Specialization (Program), Sex, Age and Type of Locality (Urban, حضر)**

Specialization (Program) & Sex	المجموع Total	العمر								التخصص (البرنامج) والجنس
		Age غير مبين Not Stated	+65	64 - 55	54 - 45	44 - 35	34 - 25	24 - 20	أقل من 20 Less Than 20	
<b>Female</b>										<b>إناث</b>
Teacher Training Programs	106	-	-	-	11	26	54	15	-	العلوم التربوية واعداد المعلمين
Fine and Applied Arts Programs	8	-	-	-	2	3	1	1	1	الفنون الجميلة والفنون التطبيقية
Humanities Programs	574	1	-	1	39	120	351	62	-	العلوم الانسانية
Religion and Theology Programs	33	-	-	-	-	4	24	5	-	العلوم الدينية واللاهوت
Social and Behavioral Science Programs	63	-	-	-	9	22	18	14	-	العلوم الاجتماعية والسلوكية
Commercial and Business Adminstrion Programs	121	-	-	-	4	25	45	44	3	العلوم التجارية والادارية
Law and Jurisprudence Programs	4	-	-	-	1	2	1	-	-	العلوم القانونية والتشريعية
Natural Science Programs	78	-	-	-	6	13	41	18	-	العلوم الطبيعية
Mathematics and Computer Science Programs	94	-	-	-	5	16	55	18	-	الرياضيات وعلوم الكمبيوتر
Medical Diagnostic and Treatment Programs	160	-	-	-	29	25	75	31	-	العلوم الطبية والصحية
Trade, Craft and Industrial Programs	16	-	-	-	2	6	6	2	-	الحرف والمهن والصناعات
Engineering Programs	13	-	-	-	-	1	9	3	-	العلوم الهندسية
Architectural and Town-Planning Programs	-	-	-	-	-	-	-	-	-	العلوم المعمارية وتخطيط المدن
Agricultural , Forestry and Fishery Programs	2	-	-	-	-	-	1	1	-	العلوم الزراعية والغابات والتشجير
Home Economics (Domestic Science ) Programs	31	-	-	1	11	4	12	3	-	الاقتصاد المنزلي والعلوم المنزلية
Transport and Communications Programs	-	-	-	-	-	-	-	-	-	النقل والمواصلات
Service Trade Programs	-	-	-	-	-	-	-	-	-	مهن الخدمات
Programs in Mass Communication and Documentation	7	-	-	-	-	-	4	3	-	الاتصال الجماهيري والتوثيق
Other Programs	10	-	-	-	2	4	4	-	-	العلوم الأخرى
Not Stated	19	-	1	-	3	1	13	1	-	غير مبين
<b>Total</b>	<b>1339</b>	<b>1</b>	<b>1</b>	<b>2</b>	<b>124</b>	<b>272</b>	<b>714</b>	<b>221</b>	<b>4</b>	<b>المجموع</b>

جدول (35 تابع): السكان الفلسطينيون الذين أنهوا دبلوم متوسط فأعلى حسب التخصص (البرنامج) والجنس والعمر ونوع التجمع

**Table (35 Cont.): Palestinian Population Completed Associate Diploma and Above by Specialization (Program), Sex, Age and Type of Locality (Urban, حضر)**

Specialization (Program) & Sex	المجموع Total	العمر							أقل من 20 Less Than 20	التخصص (البرنامج) والجنس
		Age غير مبين Not Stated	+65	64 - 55	54 - 45	44 - 35	34 - 25	24 - 20		
<b>Both Sexes</b>										<b>كلا الجنسين</b>
Teacher Training Programs	154	-	-	1	23	44	69	17	-	العلوم التربوية واعداد المعلمين
Fine and Applied Arts Programs	15	-	-	-	2	4	4	4	1	الفنون الجميلة والفنون التطبيقية
Humanities Programs	1054	2	1	40	150	258	513	90	-	العلوم الانسانية
Religion and Theology Programs	93	-	-	-	13	22	44	14	-	العلوم الدينية واللاهوت
Social and Behavioral Science Programs	204	-	-	7	53	73	52	19	-	العلوم الاجتماعية والسلوكية
Commercial and Business Adminstrion Programs	329	-	-	16	37	93	105	75	3	العلوم التجارية والادارية
Law and Jurisprudence Programs	57	-	-	4	12	18	18	5	-	العلوم القانونية والتشريعية
Natural Science Programs	178	-	1	5	34	30	81	27	-	العلوم الطبيعية
Mathematics and Computer Science Programs	195	-	-	5	21	39	91	38	1	الرياضيات وعلوم الكمبيوتر
Medical Diagnostic and Treatment Programs	371	-	-	6	61	58	193	53	-	العلوم الطبية والصحية
Trade, Craft and Industrial Programs	76	-	-	2	11	16	23	23	1	الحرف والمهن والصناعات
Engineering Programs	214	-	1	2	31	71	84	25	-	العلوم الهندسية
Architectural and Town-Planning Programs	5	-	-	-	-	2	3	-	-	العلوم المعمارية وتخطيط المدن
Agricultural , Forestry and Fishery Programs	35	-	-	5	15	7	7	1	-	العلوم الزراعية والغابات والتشجير
Home Economics (Domestic Science ) Programs	31	-	-	1	11	4	12	3	-	الاقتصاد المنزلي والعلوم المنزلية
Transport and Communications Programs	3	-	-	-	-	-	2	1	-	النقل والمواصلات
Service Trade Programs	1	-	-	-	1	-	-	-	-	مهن الخدمات
Programs in Mass Communication and Documentation	23	-	-	1	1	2	11	8	-	الاتصال الجماهيري والتوثيق
Other Programs	54	-	-	1	8	18	22	5	-	العلوم الأخرى
Not Stated	38	-	1	4	7	5	20	1	-	غير مبين
<b>Total</b>	<b>3130</b>	<b>2</b>	<b>4</b>	<b>100</b>	<b>491</b>	<b>764</b>	<b>1354</b>	<b>409</b>	<b>6</b>	<b>المجموع</b>

جدول (35 تابع): السكان الفلسطينيون الذين أنهوا دبلوم متوسط فأعلى حسب التخصص (البرنامج) والجنس والعمر ونوع التجمع

**Table (35 Cont.): Palestinian Population Completed Associate Diploma and Above by Specialization (Program), Sex, Age and Type of Locality (ريف, Rural)**

Specialization (Program) & Sex	المجموع Total	العمر							التخصص (البرنامج) والجنس
		Age غير مبين Not Stated	+65	64 - 55	54 - 45	44 - 35	34 - 25	24 - 20	
<b>Male</b>									<b>ذكور</b>
Teacher Training Programs	10	-	-	-	1	4	5	-	العلوم التربوية واعداد المعلمين
Fine and Applied Arts Programs	-	-	-	-	-	-	-	-	الفنون الجميلة والفنون التطبيقية
Humanities Programs	39	-	-	5	5	16	11	2	العلوم الانسانية
Religion and Theology Programs	1	-	-	-	-	-	1	-	العلوم الدينية واللاهوت
Social and Behavioral Science Programs	18	-	-	-	2	5	10	1	العلوم الاجتماعية والسلوكية
Commercial and Business Adminstrion Programs	20	-	-	-	2	8	7	3	العلوم التجارية والادارية
Law and Jurisprudence Programs	-	-	-	-	-	-	-	-	العلوم القانونية والتشريعية
Natural Science Programs	6	-	-	1	-	-	5	-	العلوم الطبيعية
Mathematics and Computer Science Programs	5	-	-	-	-	1	3	1	الرياضيات وعلوم الكمبيوتر
Medical Diagnostic and Treatment Programs	11	-	-	-	2	-	8	-	العلوم الطبية والصحية
Trade, Craft and Industrial Programs	4	-	-	-	-	4	-	-	الحرف والمهن والصناعات
Engineering Programs	11	-	-	-	4	3	3	1	العلوم الهندسية
Architectural and Town-Planning Programs	1	-	-	-	1	-	-	-	العلوم المعمارية وتخطيط المدن
Agricultural , Forestry and Fishery Programs	2	-	-	-	2	-	-	-	العلوم الزراعية والغابات والتشجير
Home Economics (Domestic Science ) Programs	-	-	-	-	-	-	-	-	الاقتصاد المنزلي والعلوم المنزلية
Transport and Communications Programs	-	-	-	-	-	-	-	-	النقل والمواصلات
Service Trade Programs	-	-	-	-	-	-	-	-	مهن الخدمات
Programs in Mass Communication and Documentation	3	-	-	-	1	1	1	-	الاتصال الجماهيري والتوثيق
Other Programs	3	-	-	1	-	-	2	-	العلوم الأخرى
Not Stated	4	-	-	-	-	-	4	-	غير مبين
<b>Total</b>	<b>138</b>	-	-	<b>7</b>	<b>20</b>	<b>42</b>	<b>60</b>	<b>8</b>	<b>المجموع</b>

جدول (35 تابع): السكان الفلسطينيون الذين أنهوا دبلوم متوسط فأعلى حسب التخصص (البرنامج) والجنس والعمر ونوع التجمع

**Table (35 Cont.): Palestinian Population Completed Associate Diploma and Above by Specialization (Program), Sex, Age and Type of Locality**  
(ريف, Rural)

Specialization (Program) & Sex	المجموع Total	العمر							التخصص (البرنامج) والجنس
		Age غير مبين Not Stated	+65	64 - 55	54 - 45	44 - 35	34 - 25	24 - 20	
<b>Female</b>									<b>إناث</b>
Teacher Training Programs	10	-	-	1	1	2	6	-	العلوم التربوية واعداد المعلمين
Fine and Applied Arts Programs	-	-	-	-	-	-	-	-	الفنون الجميلة والفنون التطبيقية
Humanities Programs	49	-	-	-	2	12	29	6	العلوم الانسانية
Religion and Theology Programs	6	-	-	-	-	-	6	-	العلوم الدينية واللاهوت
Social and Behavioral Science Programs	13	-	-	-	1	6	6	-	العلوم الاجتماعية والسلوكية
Commercial and Business Adminstrion Programs	7	-	-	-	-	3	3	1	العلوم التجارية والادارية
Law and Jurisprudence Programs	1	-	-	-	-	1	-	-	العلوم القانونية والتشريعية
Natural Science Programs	2	-	-	-	-	-	-	2	العلوم الطبيعية
Mathematics and Computer Science Programs	8	-	-	-	2	4	1	1	الرياضيات وعلوم الكمبيوتر
Medical Diagnostic and Treatment Programs	8	-	-	-	2	-	6	-	العلوم الطبية والصحية
Trade, Craft and Industrial Programs	2	-	-	-	-	1	1	-	الحرف والمهن والصناعات
Engineering Programs	-	-	-	-	-	-	-	-	العلوم الهندسية
Architectural and Town-Planning Programs	-	-	-	-	-	-	-	-	العلوم المعمارية وتخطيط المدن
Agricultural , Forestry and Fishery Programs	-	-	-	-	-	-	-	-	العلوم الزراعية والغابات والتشجير
Home Economics (Domestic Science ) Programs	2	-	-	-	1	1	-	-	الاقتصاد المنزلي والعلوم المنزلية
Transport and Communications Programs	-	-	-	-	-	-	-	-	النقل والمواصلات
Service Trade Programs	-	-	-	-	-	-	-	-	مهن الخدمات
Programs in Mass Communication and Documentation	1	-	-	-	-	-	1	-	الاتصال الجماهيري والتوثيق
Other Programs	1	-	-	-	1	-	-	-	العلوم الأخرى
Not Stated	10	-	-	-	1	2	5	2	غير مبين
<b>Total</b>	<b>120</b>	-	-	<b>1</b>	<b>11</b>	<b>32</b>	<b>64</b>	<b>12</b>	<b>المجموع</b>

جدول (35 تابع): السكان الفلسطينيون الذين أنهوا دبلوم متوسط فأعلى حسب التخصص (البرنامج) والجنس والعمر ونوع التجمع

**Table (35 Cont.): Palestinian Population Completed Associate Diploma and Above by Specialization (Program), Sex, Age and Type of Locality**  
(ريف, Rural)

Specialization (Program) & Sex	المجموع Total	العمر							التخصص (البرنامج) والجنس	
		Age غير مبين Not Stated	+65	64 - 55	54 - 45	44 - 35	34 - 25	24 - 20		أقل من 20 Less Than 20
<b>Both Sexes</b>									<b>كلا الجنسين</b>	
Teacher Training Programs	20	-	-	1	2	6	11	-	العلوم التربوية واعداد المعلمين	
Fine and Applied Arts Programs	-	-	-	-	-	-	-	-	الفنون الجميلة والفنون التطبيقية	
Humanities Programs	88	-	-	5	7	28	40	8	العلوم الانسانية	
Religion and Theology Programs	7	-	-	-	-	-	7	-	العلوم الدينية واللاهوت	
Social and Behavioral Science Programs	31	-	-	-	3	11	16	1	العلوم الاجتماعية والسلوكية	
Commercial and Business Adminstrion Programs	27	-	-	-	2	11	10	4	العلوم التجارية والادارية	
Law and Jurisprudence Programs	1	-	-	-	-	1	-	-	العلوم القانونية والتشريعية	
Natural Science Programs	8	-	-	1	-	-	5	2	العلوم الطبيعية	
Mathematics and Computer Science Programs	13	-	-	-	2	5	4	2	الرياضيات وعلوم الكمبيوتر	
Medical Diagnostic and Treatment Programs	19	-	-	-	4	-	14	-	العلوم الطبية والصحية	
Trade, Craft and Industrial Programs	6	-	-	-	-	5	1	-	الحرف والمهن والصناعات	
Engineering Programs	11	-	-	-	4	3	3	1	العلوم الهندسية	
Architectural and Town-Planning Programs	1	-	-	-	1	-	-	-	العلوم المعمارية وتخطيط المدن	
Agricultural , Forestry and Fishery Programs	2	-	-	-	2	-	-	-	العلوم الزراعية والغابات والتشجير	
Home Economics (Domestic Science ) Programs	2	-	-	-	1	1	-	-	الاقتصاد المنزلي والعلوم المنزلية	
Transport and Communications Programs	-	-	-	-	-	-	-	-	النقل والمواصلات	
Service Trade Programs	-	-	-	-	-	-	-	-	مهن الخدمات	
Programs in Mass Communication and Documentation	4	-	-	-	1	1	2	-	الاتصال الجماهيري والتوثيق	
Other Programs	4	-	-	1	1	-	2	-	العلوم الأخرى	
Not Stated	14	-	-	-	1	2	9	2	غير مبين	
<b>Total</b>	<b>258</b>	-	-	<b>8</b>	<b>31</b>	<b>74</b>	<b>124</b>	<b>20</b>	<b>1</b>	<b>المجموع</b>



جدول (35 تابع): السكان الفلسطينيون الذين أنهوا دبلوم متوسط فأعلى حسب التخصص (البرنامج) والجنس والعمر ونوع التجمع

**Table (35 Cont.): Palestinian Population Completed Associate Diploma and Above by Specialization (Program), Sex, Age and Type of Locality (Camps, مخيمات)**

Specialization (Program) & Sex	المجموع Total	العمر							التخصص (البرنامج) والجنس	
		Age غير مبين Not Stated	+65	64 - 55	54 - 45	44 - 35	34 - 25	24 - 20		أقل من 20 Less Than 20
<b>Male</b>									<b>ذكور</b>	
Teacher Training Programs	128	-	1	9	19	46	50	3	-	العلوم التربوية واعداد المعلمين
Fine and Applied Arts Programs	7	-	-	-	3	1	1	2	-	الفنون الجميلة والفنون التطبيقية
Humanities Programs	970	-	3	62	168	268	399	70	-	العلوم الانسانية
Religion and Theology Programs	116	-	2	9	11	37	43	14	-	العلوم الدينية واللاهوت
Social and Behavioral Science Programs	313	-	-	9	59	83	135	27	-	العلوم الاجتماعية والسلوكية
Commercial and Business Adminstrion Programs	450	-	-	13	55	143	195	41	3	العلوم التجارية والادارية
Law and Jurisprudence Programs	76	-	-	3	9	15	39	10	-	العلوم القانونية والتشريعية
Natural Science Programs	227	-	-	3	22	57	123	22	-	العلوم الطبيعية
Mathematics and Computer Science Programs	222	-	-	10	26	57	105	24	-	الرياضيات وعلوم الكمبيوتر
Medical Diagnostic and Treatment Programs	559	-	-	5	60	128	320	46	-	العلوم الطبية والصحية
Trade, Craft and Industrial Programs	118	-	-	3	16	24	53	22	-	الحرف والمهن والصناعات
Engineering Programs	394	-	1	4	50	124	184	30	1	العلوم الهندسية
Architectural and Town-Planning Programs	4	-	-	-	2	1	1	-	-	العلوم المعمارية وتخطيط المدن
Agricultural , Forestry and Fishery Programs	48	-	-	8	14	15	10	1	-	العلوم الزراعية والغابات والتشجير
Home Economics (Domestic Science ) Programs	3	-	-	-	-	-	2	1	-	الاقتصاد المنزلي والعلوم المنزلية
Transport and Communications Programs	3	-	-	-	1	1	1	-	-	النقل والمواصلات
Service Trade Programs	1	-	-	-	-	-	1	-	-	مهن الخدمات
Programs in Mass Communication and Documentation	21	-	-	-	-	1	17	3	-	الاتصال الجماهيري والتوثيق
Other Programs	72	-	1	5	13	13	33	7	-	العلوم الاخرى
Not Stated	57	-	1	3	9	18	20	6	-	غير مبين
<b>Total</b>	<b>3789</b>	-	<b>9</b>	<b>146</b>	<b>537</b>	<b>1032</b>	<b>1732</b>	<b>329</b>	<b>4</b>	<b>المجموع</b>

جدول (35 تابع): السكان الفلسطينيون الذين أنهوا دبلوم متوسط فأعلى حسب التخصص (البرنامج) والجنس والعمر ونوع التجمع

**Table (35 Cont.): Palestinian Population Completed Associate Diploma and Above by Specialization (Program), Sex, Age and Type of Locality (Camps, مخيمات)**

Specialization (Program) & Sex	المجموع Total	العمر							التخصص (البرنامج) والجنس	
		Age غير مبين Not Stated	+65	64 - 55	54 - 45	44 - 35	34 - 25	24 - 20		أقل من 20 Less Than 20
<b>Female</b>									<b>إناث</b>	
Teacher Training Programs	208	-	-	-	26	48	115	19	-	العلوم التربوية واعداد المعلمين
Fine and Applied Arts Programs	19	-	-	-	4	9	2	4	-	الفنون الجميلة والفنون التطبيقية
Humanities Programs	1177	-	-	-	75	171	735	196	-	العلوم الانسانية
Religion and Theology Programs	90	-	-	-	1	12	70	7	-	العلوم الدينية واللاهوت
Social and Behavioral Science Programs	122	-	-	1	14	27	51	29	-	العلوم الاجتماعية والسلوكية
Commercial and Business Adminstrion Programs	194	-	-	-	13	44	79	54	4	العلوم التجارية والادارية
Law and Jurisprudence Programs	7	-	-	-	1	1	3	2	-	العلوم القانونية والتشريعية
Natural Science Programs	201	-	-	-	10	46	122	23	-	العلوم الطبيعية
Mathematics and Computer Science Programs	162	-	-	2	8	30	87	35	-	الرياضيات وعلوم الكمبيوتر
Medical Diagnostic and Treatment Programs	275	-	-	-	27	46	154	48	-	العلوم الطبية والصحية
Trade, Craft and Industrial Programs	57	-	-	-	12	24	14	7	-	الحرف والمهن والصناعات
Engineering Programs	13	-	-	-	-	5	5	2	1	العلوم الهندسية
Architectural and Town-Planning Programs	-	-	-	-	-	-	-	-	-	العلوم المعمارية وتخطيط المدن
Agricultural , Forestry and Fishery Programs	6	-	-	-	-	3	3	-	-	العلوم الزراعية والغابات والتشجير
Home Economics (Domestic Science ) Programs	50	-	-	-	16	20	14	-	-	الاقتصاد المنزلي والعلوم المنزلية
Transport and Communications Programs	1	-	-	-	-	-	-	1	-	النقل والمواصلات
Service Trade Programs	3	-	-	-	-	-	2	1	-	مهن الخدمات
Programs in Mass Communication and Documentation	5	-	-	-	-	1	2	2	-	الاتصال الجماهيري والتوثيق
Other Programs	29	-	-	-	3	13	12	1	-	العلوم الأخرى
Not Stated	91	-	-	1	10	20	49	11	-	غير مبين
<b>Total</b>	<b>2710</b>	-	-	<b>4</b>	<b>220</b>	<b>520</b>	<b>1519</b>	<b>442</b>	<b>5</b>	<b>المجموع</b>

جدول (35 تابع): السكان الفلسطينيون الذين أنهوا دبلوم متوسط فأعلى حسب التخصص (البرنامج) والجنس والعمر ونوع التجمع

**Table (35 Cont.): Palestinian Population Completed Associate Diploma and Above by Specialization (Program), Sex, Age and Type of Locality (Camps, مخيمات)**

Specialization (Program) & Sex	المجموع Total	العمر							أقل من 20 Less Than 20	التخصص (البرنامج) والجنس
		Age غير مبين Not Stated	+65	64 - 55	54 - 45	44 - 35	34 - 25	24 - 20		
<b>Both Sexes</b>										<b>كلا الجنسين</b>
Teacher Training Programs	336	-	1	9	45	94	165	22	-	العلوم التربوية واعداد المعلمين
Fine and Applied Arts Programs	26	-	-	-	7	10	3	6	-	الفنون الجميلة والفنون التطبيقية
Humanities Programs	2147	-	3	62	243	439	1134	266	-	العلوم الانسانية
Religion and Theology Programs	206	-	2	9	12	49	113	21	-	العلوم الدينية واللاهوت
Social and Behavioral Science Programs	435	-	-	10	73	110	186	56	-	العلوم الاجتماعية والسلوكية
Commercial and Business Adminstrion Programs	644	-	-	13	68	187	274	95	7	العلوم التجارية والادارية
Law and Jurisprudence Programs	83	-	-	3	10	16	42	12	-	العلوم القانونية والتشريعية
Natural Science Programs	428	-	-	3	32	103	245	45	-	العلوم الطبيعية
Mathematics and Computer Science Programs	384	-	-	12	34	87	192	59	-	الرياضيات وعلوم الكمبيوتر
Medical Diagnostic and Treatment Programs	834	-	-	5	87	174	474	94	-	العلوم الطبية والصحية
Trade, Craft and Industrial Programs	175	-	-	3	28	48	67	29	-	الحرف والمهن والصناعات
Engineering Programs	407	-	1	4	50	129	189	32	2	العلوم الهندسية
Architectural and Town-Planning Programs	4	-	-	-	2	1	1	-	-	العلوم المعمارية وتخطيط المدن
Agricultural , Forestry and Fishery Programs	54	-	-	8	14	18	13	1	-	العلوم الزراعية والغابات والتشجير
Home Economics (Domestic Science ) Programs	53	-	-	-	16	20	16	1	-	الاقتصاد المنزلي والعلوم المنزلية
Transport and Communications Programs	4	-	-	-	1	1	1	1	-	النقل والمواصلات
Service Trade Programs	4	-	-	-	-	-	3	1	-	مهن الخدمات
Programs in Mass Communication and Documentation	26	-	-	-	-	2	19	5	-	الاتصال الجماهيري والتوثيق
Other Programs	101	-	1	5	16	26	45	8	-	العلوم الاخرى
Not Stated	148	-	1	4	19	38	69	17	-	غير مبين
<b>Total</b>	<b>6499</b>	-	<b>9</b>	<b>150</b>	<b>757</b>	<b>1552</b>	<b>3251</b>	<b>771</b>	<b>9</b>	<b>المجموع</b>

جدول (35 تابع): السكان الفلسطينيون الذين أنهوا دبلوم متوسط فأعلى حسب التخصص (البرنامج) والجنس والعمر ونوع التجمع

**Table (35 Cont.): Palestinian Population Completed Associate Diploma and Above by Specialization (Program), Sex, Age and Type of Locality**  
(المجموع، Total)

Specialization (Program) & Sex	المجموع Total	العمر							التخصص (البرنامج) والجنس	
		Age غير مبين Not Stated	+65	64 - 55	54 - 45	44 - 35	34 - 25	24 - 20		أقل من 20 Less Than 20
<b>Male</b>									<b>ذكور</b>	
Teacher Training Programs	186	-	1	10	32	68	70	5	-	العلوم التربوية واعداد المعلمين
Fine and Applied Arts Programs	14	-	-	-	3	2	4	5	-	الفنون الجميلة والفنون التطبيقية
Humanities Programs	1489	1	4	106	284	422	572	100	-	العلوم الانسانية
Religion and Theology Programs	177	-	2	9	24	55	64	23	-	العلوم الدينية واللاهوت
Social and Behavioral Science Programs	472	-	-	16	105	139	179	33	-	العلوم الاجتماعية والسلوكية
Commercial and Business Adminstrion Programs	678	-	-	29	90	219	262	75	3	العلوم التجارية والادارية
Law and Jurisprudence Programs	129	-	-	7	20	31	56	15	-	العلوم القانونية والتشريعية
Natural Science Programs	333	-	1	9	50	74	168	31	-	العلوم الطبيعية
Mathematics and Computer Science Programs	328	-	-	15	42	81	144	45	1	الرياضيات وعلوم الكمبيوتر
Medical Diagnostic and Treatment Programs	781	-	-	11	94	161	446	68	1	العلوم الطبية والصحية
Trade, Craft and Industrial Programs	182	-	-	5	25	38	70	43	1	الحرف والمهن والصناعات
Engineering Programs	606	-	2	6	85	197	262	53	1	العلوم الهندسية
Architectural and Town-Planning Programs	10	-	-	-	3	3	4	-	-	العلوم المعمارية وتخطيط المدن
Agricultural , Forestry and Fishery Programs	83	-	-	13	31	22	16	1	-	العلوم الزراعية والغابات والتشجير
Home Economics (Domestic Science ) Programs	3	-	-	-	-	-	2	1	-	الاقتصاد المنزلي والعلوم المنزلية
Transport and Communications Programs	6	-	-	-	1	1	3	1	-	النقل والمواصلات
Service Trade Programs	2	-	-	-	1	-	1	-	-	مهن الخدمات
Programs in Mass Communication and Documentation	40	-	-	1	2	4	25	8	-	الاتصال الجماهيري والتوثيق
Other Programs	119	-	1	7	19	27	53	12	-	العلوم الاخرى
Not Stated	80	-	1	7	13	22	31	6	-	غير مبين
<b>Total</b>	<b>5718</b>	<b>1</b>	<b>12</b>	<b>251</b>	<b>924</b>	<b>1566</b>	<b>2432</b>	<b>525</b>	<b>7</b>	<b>المجموع</b>

جدول (35 تابع): السكان الفلسطينيون الذين أنهوا دبلوم متوسط فأعلى حسب التخصص (البرنامج) والجنس والعمر ونوع التجمع

**Table (35 Cont.): Palestinian Population Completed Associate Diploma and Above by Specialization (Program), Sex, Age and Type of Locality**  
(المجموع، Total)

Specialization (Program) & Sex	المجموع Total	العمر							التخصص (البرنامج) والجنس	
		Age غير مبين Not Stated	+65	64 - 55	54 - 45	44 - 35	34 - 25	24 - 20		أقل من 20 Less Than 20
<b>Female</b>									<b>إناث</b>	
Teacher Training Programs	324	-	-	1	38	76	175	34	-	العلوم التربوية واعداد المعلمين
Fine and Applied Arts Programs	27	-	-	-	6	12	3	5	1	الفنون الجميلة والفنون التطبيقية
Humanities Programs	1800	1	-	1	116	303	1115	264	-	العلوم الانسانية
Religion and Theology Programs	129	-	-	-	1	16	100	12	-	العلوم الدينية واللاهوت
Social and Behavioral Science Programs	198	-	-	1	24	55	75	43	-	العلوم الاجتماعية والسلوكية
Commercial and Business Adminstrion Programs	322	-	-	-	17	72	127	99	7	العلوم التجارية والادارية
Law and Jurisprudence Programs	12	-	-	-	2	4	4	2	-	العلوم القانونية والتشريعية
Natural Science Programs	281	-	-	-	16	59	163	43	-	العلوم الطبيعية
Mathematics and Computer Science Programs	264	-	-	2	15	50	143	54	-	الرياضيات وعلوم الكمبيوتر
Medical Diagnostic and Treatment Programs	443	-	-	-	58	71	235	79	-	العلوم الطبية والصحية
Trade, Craft and Industrial Programs	75	-	-	-	14	31	21	9	-	الحرف والمهن والصناعات
Engineering Programs	26	-	-	-	-	6	14	5	1	العلوم الهندسية
Architectural and Town-Planning Programs	-	-	-	-	-	-	-	-	-	العلوم المعمارية وتخطيط المدن
Agricultural , Forestry and Fishery Programs	8	-	-	-	-	3	4	1	-	العلوم الزراعية والغابات والتشجير
Home Economics (Domestic Science ) Programs	83	-	-	1	28	25	26	3	-	الاقتصاد المنزلي والعلوم المنزلية
Transport and Communications Programs	1	-	-	-	-	-	-	1	-	النقل والمواصلات
Service Trade Programs	3	-	-	-	-	-	2	1	-	مهن الخدمات
Programs in Mass Communication and Documentation	13	-	-	-	-	1	7	5	-	الاتصال الجماهيري والتوثيق
Other Programs	40	-	-	-	6	17	16	1	-	العلوم الأخرى
Not Stated	120	-	1	1	14	23	67	14	-	غير مبين
<b>Total</b>	<b>4169</b>	<b>1</b>	<b>1</b>	<b>7</b>	<b>355</b>	<b>824</b>	<b>2297</b>	<b>675</b>	<b>9</b>	<b>المجموع</b>

جدول (35 تابع): السكان الفلسطينيون الذين أنهوا دبلوم متوسط فأعلى حسب التخصص (البرنامج) والجنس والعمر ونوع التجمع

**Table (35 Cont.): Palestinian Population Completed Associate Diploma and Above by Specialization (Program), Sex, Age and Type of Locality**  
(المجموع، Total)

Specialization (Program) & Sex	المجموع Total	العمر							أقل من 20 Less Than 20	التخصص (البرنامج) والجنس
		Age غير مبين Not Stated	+65	64 - 55	54 - 45	44 - 35	34 - 25	24 - 20		
<b>Both Sexes</b>										<b>كلا الجنسين</b>
Teacher Training Programs	510	-	1	11	70	144	245	39	-	العلوم التربوية واعداد المعلمين
Fine and Applied Arts Programs	41	-	-	-	9	14	7	10	1	الفنون الجميلة والفنون التطبيقية
Humanities Programs	3289	2	4	107	400	725	1687	364	-	العلوم الانسانية
Religion and Theology Programs	306	-	2	9	25	71	164	35	-	العلوم الدينية واللاهوت
Social and Behavioral Science Programs	670	-	-	17	129	194	254	76	-	العلوم الاجتماعية والسلوكية
Commercial and Business Adminstrion Programs	1000	-	-	29	107	291	389	174	10	العلوم التجارية والادارية
Law and Jurisprudence Programs	141	-	-	7	22	35	60	17	-	العلوم القانونية والتشريعية
Natural Science Programs	614	-	1	9	66	133	331	74	-	العلوم الطبيعية
Mathematics and Computer Science Programs	592	-	-	17	57	131	287	99	1	الرياضيات وعلوم الكمبيوتر
Medical Diagnostic and Treatment Programs	1224	-	-	11	152	232	681	147	1	العلوم الطبية والصحية
Trade, Craft and Industrial Programs	257	-	-	5	39	69	91	52	1	الحرف والمهن والصناعات
Engineering Programs	632	-	2	6	85	203	276	58	2	العلوم الهندسية
Architectural and Town-Planning Programs	10	-	-	-	3	3	4	-	-	العلوم المعمارية وتخطيط المدن
Agricultural , Forestry and Fishery Programs	91	-	-	13	31	25	20	2	-	العلوم الزراعية والغابات والتشجير
Home Economics (Domestic Science ) Programs	86	-	-	1	28	25	28	4	-	الاقتصاد المنزلي والعلوم المنزلية
Transport and Communications Programs	7	-	-	-	1	1	3	2	-	النقل والمواصلات
Service Trade Programs	5	-	-	-	1	-	3	1	-	مهن الخدمات
Programs in Mass Communication and Documentation	53	-	-	1	2	5	32	13	-	الاتصال الجماهيري والتوثيق
Other Programs	159	-	1	7	25	44	69	13	-	العلوم الاخرى
Not Stated	200	-	2	8	27	45	98	20	-	غير مبين
<b>Total</b>	<b>9887</b>	<b>2</b>	<b>13</b>	<b>258</b>	<b>1279</b>	<b>2390</b>	<b>4729</b>	<b>1200</b>	<b>16</b>	<b>المجموع</b>

جدول 36: السكان الفلسطينيون (10 سنوات فأكثر) الحاصلين على مؤهلات دراسية حسب مكان الحصول على المؤهل والجنس والمؤهل العلمي ونوع التجمع

Table 36: Palestinian Population (10 Years and Over) by Place of Study, Sex, Qualification and Type of Locality  
(حضر, Urban)

Place of Study and Sex	المجموع Total	المؤهل العلمي									مكان الحصول على المؤهل والجنس
		غير مبين Not Stated	دكتوراة Ph.D	ماجستير Master	دبلوم عالي Higher Diploma	بكالوريوس Bachelor	دبلوم متوسط Associate Diploma	ثانوي Secondary	اعدادي Preparatory	ابتدائي Elementary	
<b>Male</b>											<b>ذكور</b>
Palestine	9705	-	-	4	6	234	560	2488	3143	3270	فلسطين
Arab Countries	1343	6	6	28	11	638	188	221	145	100	دول عربية
Non-Arab Asia and Africa	44	2	1	5	-	22	7	4	1	2	دول اسيوية وافريقية غير عربية
Eastern Europe	45	-	4	7	-	26	2	4	1	1	اوروبا الشرقية
Western Europe	24	-	6	4	4	9	1	-	-	-	اوروبا الغربية
North America	14	-	1	7	-	4	-	2	-	-	امريكا الشمالية
Latin America	3	-	-	1	-	1	-	-	-	1	امريكا اللاتينية
Others	1	-	-	-	-	1	-	-	-	-	دول اخرى
Not Stated	16	10	-	-	-	2	1	1	-	2	غير مبين
<b>Total</b>	<b>11195</b>	<b>18</b>	<b>18</b>	<b>56</b>	<b>21</b>	<b>937</b>	<b>759</b>	<b>2720</b>	<b>3290</b>	<b>3376</b>	<b>المجموع</b>
<b>Female</b>											<b>اناث</b>
Palestine	9012	5	-	-	3	190	797	2438	2784	2795	فلسطين
Arab Countries	859	2	1	-	2	192	129	242	180	111	دول عربية
Non-Arab Asia and Africa	13	-	-	-	-	3	3	3	2	2	دول اسيوية وافريقية غير عربية
Eastern Europe	7	-	-	2	-	4	-	1	-	-	اوروبا الشرقية
Western Europe	10	-	-	2	-	3	1	2	-	2	اوروبا الغربية
North America	7	-	1	3	-	1	1	-	-	1	امريكا الشمالية
Latin America	1	-	-	-	-	-	-	-	1	-	امريكا اللاتينية
Others	-	-	-	-	-	-	-	-	-	-	دول اخرى
Not Stated	17	11	-	-	-	-	1	1	1	3	غير مبين
<b>Total</b>	<b>9926</b>	<b>18</b>	<b>2</b>	<b>7</b>	<b>5</b>	<b>393</b>	<b>932</b>	<b>2687</b>	<b>2968</b>	<b>2914</b>	<b>المجموع</b>

جدول (36 تابع): السكان الفلسطينيون (10 سنوات فأكثر) الحاصلين على مؤهلات دراسية حسب مكان الحصول على المؤهل والجنس والمؤهل العلمي ونوع التجمع

Table (36 Cont.): Palestinian Population (10 Years and Over) by Place of Study, Sex, Qualification and Type of Locality  
(Urban, حضر)

Place of Study and Sex	المجموع Total	المؤهل العلمي									مكان الحصول على المؤهل والجنس	
		Qualification	غير مبيّن Not Stated	دكتوراة Ph.D	ماجستير Master	دبلوم عالي Higher Diploma	بكالوريوس Bachelor	دبلوم متوسط Associate Diploma	ثانوي Secondary	اعدادي Preparatory		ابتدائي Elementary
<b>Both Sexes</b>												كلا الجنسين
Palestine	18717	5	-	4	9	424	1357	4926	5927	6065		فلسطين
Arab Countries	2202	8	7	28	13	830	317	463	325	211		دول عربية
Non-Arab Asia and Africa	57	2	1	5	-	25	10	7	3	4		دول اسيوية وافريقية غير عربية
Eastern Europe	52	-	4	9	-	30	2	5	1	1		اوروبا الشرقية
Western Europe	34	-	6	6	4	12	2	2	-	2		اوروبا الغربية
North America	21	-	2	10	-	5	1	2	-	1		امريكا الشمالية
Latin America	4	-	-	1	-	1	-	-	1	1		امريكا اللاتينية
Others	1	-	-	-	-	1	-	-	-	-		دول اخرى
Not Stated	33	21	-	-	-	2	2	2	1	5		غير مبيّن
<b>Total</b>	<b>21121</b>	<b>36</b>	<b>20</b>	<b>63</b>	<b>26</b>	<b>1330</b>	<b>1691</b>	<b>5407</b>	<b>6258</b>	<b>6290</b>		<b>المجموع</b>



جدول (36 تابع): السكان الفلسطينيون (10 سنوات فأكثر) الحاصلين على مؤهلات دراسية حسب مكان الحصول على المؤهل والجنس والمؤهل العلمي ونوع التجمع

Table (36 Cont.): Palestinian Population (10 Years and Over) by Place of Study, Sex, Qualification and Type of Locality

(ريف, Rural)

Place of Study and Sex	المجموع Total	المؤهل العلمي									مكان الحصول على المؤهل والجنس
		غير مبین Not Stated	دكتوراة Ph.D	ماجستير Master	دبلوم عالي Higher Diploma	بكالوريوس Bachelor	دبلوم متوسط Associate Diploma	ثانوي Secondary	اعدادي Preparatory	ابتدائي Elementary	
<b>Male</b>											<b>ذكور</b>
Palestine	898	-	-	-	1	23	37	192	290	355	فلسطين
Arab Countries	113	-	-	1	-	51	20	8	21	12	دول عربية
Non-Arab Asia and Africa	3	-	-	1	-	1	-	-	1	-	دول اسيوية وافريقية غير عربية
Eastern Europe	1	-	-	-	-	-	-	1	-	-	اوروبا الشرقية
Western Europe	4	-	-	1	1	1	-	-	-	1	اوروبا الغربية
North America	-	-	-	-	-	-	-	-	-	-	امريكا الشمالية
Latin America	-	-	-	-	-	-	-	-	-	-	امريكا اللاتينية
Others	-	-	-	-	-	-	-	-	-	-	دول اخرى
Not Stated	-	-	-	-	-	-	-	-	-	-	غير مبین
<b>Total</b>	<b>1019</b>	-	-	<b>3</b>	<b>2</b>	<b>76</b>	<b>57</b>	<b>201</b>	<b>312</b>	<b>368</b>	<b>المجموع</b>
<b>Female</b>											<b>اناث</b>
Palestine	845	-	-	-	2	25	61	228	255	274	فلسطين
Arab Countries	69	1	-	-	-	18	13	10	16	11	دول عربية
Non-Arab Asia and Africa	1	-	-	-	-	-	-	-	-	1	دول اسيوية وافريقية غير عربية
Eastern Europe	1	-	-	1	-	-	-	-	-	-	اوروبا الشرقية
Western Europe	-	-	-	-	-	-	-	-	-	-	اوروبا الغربية
North America	-	-	-	-	-	-	-	-	-	-	امريكا الشمالية
Latin America	-	-	-	-	-	-	-	-	-	-	امريكا اللاتينية
Others	-	-	-	-	-	-	-	-	-	-	دول اخرى
Not Stated	2	1	-	-	-	-	-	-	1	-	غير مبین
<b>Total</b>	<b>918</b>	<b>2</b>	-	<b>1</b>	<b>2</b>	<b>43</b>	<b>74</b>	<b>238</b>	<b>272</b>	<b>286</b>	<b>المجموع</b>

جدول (36 تابع): السكان الفلسطينيون (10 سنوات فأكثر) الحاصلين على مؤهلات دراسية حسب مكان الحصول على المؤهل والجنس والمؤهل العلمي ونوع التجمع

Table (36 Cont.): Palestinian Population (10 Years and Over) by Place of Study, Sex, Qualification and Type of Locality

(ريف, Rural)

Place of Study and Sex	المجموع Total	المؤهل العلمي									مكان الحصول على المؤهل والجنس
		غير مبین Not Stated	دكتوراة Ph.D	ماجستير Master	دبلوم عالي Higher Diploma	بكالوريوس Bachelor	دبلوم متوسط Associate Diploma	ثانوي Secondary	اعدادي Preparatory	ابتدائي Elementary	
<b>Both Sexes</b>											كلا الجنسين
Palestine	1743	-	-	-	3	48	98	420	545	629	فلسطين
Arab Countries	182	1	-	1	-	69	33	18	37	23	دول عربية
Non-Arab Asia and Africa	4	-	-	1	-	1	-	-	1	1	دول اسيوية وافريقية غير عربية
Eastern Europe	2	-	-	1	-	-	-	1	-	-	اوروبا الشرقية
Western Europe	4	-	-	1	1	1	-	-	-	1	اوروبا الغربية
North America	-	-	-	-	-	-	-	-	-	-	امريكا الشمالية
Latin America	-	-	-	-	-	-	-	-	-	-	امريكا اللاتينية
Others	-	-	-	-	-	-	-	-	-	-	دول اخرى
Not Stated	2	1	-	-	-	-	-	-	1	-	غير مبین
<b>Total</b>	<b>1937</b>	<b>2</b>	<b>-</b>	<b>4</b>	<b>4</b>	<b>119</b>	<b>131</b>	<b>439</b>	<b>584</b>	<b>654</b>	<b>المجموع</b>

جدول (36 تابع): السكان الفلسطينيون (10 سنوات فأكثر) الحاصلين على مؤهلات دراسية حسب مكان الحصول على المؤهل والجنس والمؤهل العلمي ونوع التجمع

Table (36 Cont.): Palestinian Population (10 Years and Over) by Place of Study, Sex, Qualification and Type of Locality  
(مخيمات، Camps)

Place of Study and Sex	المجموع Total	المؤهل العلمي									مكان الحصول على المؤهل والجنس
		غير مبين Not Stated	دكتوراة Ph.D	ماجستير Master	دبلوم عالي Higher Diploma	بكالوريوس Bachelor	دبلوم متوسط Associate Diploma	ثانوي Secondary	اعدادي Preparatory	ابتدائي Elementary	
<b>Male</b>											<b>ذكور</b>
Palestine	21231	17	-	12	20	748	1294	5397	7181	6562	فلسطين
Arab Countries	2364	10	15	37	10	1086	341	337	312	216	دول عربية
Non-Arab Asia and Africa	87	1	4	14	2	44	6	11	3	2	دول اسيوية وافريقية غير عربية
Eastern Europe	89	3	7	16	4	46	5	7	1	-	اوروبا الشرقية
Western Europe	53	-	5	13	1	20	1	8	2	3	اوروبا الغربية
North America	30	-	9	14	-	6	1	-	-	-	امريكا الشمالية
Latin America	3	-	-	-	-	2	-	-	1	-	امريكا اللاتينية
Others	2	-	1	-	-	1	-	-	-	-	دول اخرى
Not Stated	19	10	-	-	-	4	-	2	1	2	غير مبين
<b>Total</b>	<b>23878</b>	<b>41</b>	<b>41</b>	<b>106</b>	<b>37</b>	<b>1957</b>	<b>1648</b>	<b>5762</b>	<b>7501</b>	<b>6785</b>	<b>المجموع</b>
<b>Female</b>											<b>اناث</b>
Palestine	19604	8	-	4	6	482	1679	4963	6705	5757	فلسطين
Arab Countries	1473	-	-	4	5	283	229	393	336	223	دول عربية
Non-Arab Asia and Africa	23	-	-	-	-	4	3	6	5	5	دول اسيوية وافريقية غير عربية
Eastern Europe	1	-	-	-	-	1	-	-	-	-	اوروبا الشرقية
Western Europe	12	-	-	-	1	2	-	3	1	5	اوروبا الغربية
North America	11	-	-	1	-	3	2	2	1	2	امريكا الشمالية
Latin America	-	-	-	-	-	-	-	-	-	-	امريكا اللاتينية
Others	1	-	-	-	1	-	-	-	-	-	دول اخرى
Not Stated	33	20	-	-	-	-	-	5	5	3	غير مبين
<b>Total</b>	<b>21158</b>	<b>28</b>	<b>-</b>	<b>9</b>	<b>13</b>	<b>775</b>	<b>1913</b>	<b>5372</b>	<b>7053</b>	<b>5995</b>	<b>المجموع</b>

جدول (36 تابع): السكان الفلسطينيون (10 سنوات فأكثر) الحاصلين على مؤهلات دراسية حسب مكان الحصول على المؤهل والجنس والمؤهل العلمي ونوع التجمع

Table (36 Cont.): Palestinian Population (10 Years and Over) by Place of Study, Sex, Qualification and Type of Locality  
(مخيمات, Camps)

Place of Study and Sex	المجموع Total	المؤهل العلمي									مكان الحصول على المؤهل والجنس
		غير مبين Not Stated	دكتوراة Ph.D	ماجستير Master	دبلوم عالي Higher Diploma	بكالوريوس Bachelor	دبلوم متوسط Associate Diploma	ثانوي Secondary	اعدادي Preparatory	ابتدائي Elementary	
<b>Both Sexes</b>											كلا الجنسين
Palestine	40835	25	-	16	26	1230	2973	10360	13886	12319	فلسطين
Arab Countries	3837	10	15	41	15	1369	570	730	648	439	دول عربية
Non-Arab Asia and Africa	110	1	4	14	2	48	9	17	8	7	دول اسيوية وافريقية غير عربية
Eastern Europe	90	3	7	16	4	47	5	7	1	-	اوروبا الشرقية
Western Europe	65	-	5	13	2	22	1	11	3	8	اوروبا الغربية
North America	41	-	9	15	-	9	3	2	1	2	امريكا الشمالية
Latin America	3	-	-	-	-	2	-	-	1	-	امريكا اللاتينية
Others	3	-	1	-	1	1	-	-	-	-	دول اخرى
Not Stated	52	30	-	-	-	4	-	7	6	5	غير مبين
<b>Total</b>	<b>45036</b>	<b>69</b>	<b>41</b>	<b>115</b>	<b>50</b>	<b>2732</b>	<b>3561</b>	<b>11134</b>	<b>14554</b>	<b>12780</b>	<b>المجموع</b>

جدول (36 تابع): السكان الفلسطينيون (10 سنوات فأكثر) الحاصلين على مؤهلات دراسية حسب مكان الحصول على المؤهل والجنس والمؤهل العلمي ونوع التجمع

Table (36 Cont.): Palestinian Population (10 Years and Over) by Place of Study, Sex, Qualification and Type of Locality

(المجموع، Total)

Place of Study and Sex	المجموع Total	المؤهل العلمي									مكان الحصول على المؤهل والجنس
		غير مبین Not Stated	دكتوراة Ph.D	ماجستير Master	دبلوم عالي Higher Diploma	بكالوريوس Bachelor	دبلوم متوسط Associate Diploma	ثانوي Secondary	اعدادي Preparatory	ابتدائي Elementary	
<b>Male</b>											<b>ذكور</b>
Palestine	31834	17	-	16	27	1005	1891	8077	10614	10187	فلسطين
Arab Countries	3820	16	21	66	21	1775	549	566	478	328	دول عربية
Non-Arab Asia and Africa	134	3	5	20	2	67	13	15	5	4	دول اسيوية وافريقية غير عربية
Eastern Europe	135	3	11	23	4	72	7	12	2	1	اوروبا الشرقية
Western Europe	81	-	11	18	6	30	2	8	2	4	اوروبا الغربية
North America	44	-	10	21	-	10	1	2	-	-	امريكا الشمالية
Latin America	6	-	-	1	-	3	-	-	1	1	امريكا اللاتينية
Others	3	-	1	-	-	2	-	-	-	-	دول اخرى
Not Stated	35	20	-	-	-	6	1	3	1	4	غير مبین
<b>Total</b>	<b>36092</b>	<b>59</b>	<b>59</b>	<b>165</b>	<b>60</b>	<b>2970</b>	<b>2464</b>	<b>8683</b>	<b>11103</b>	<b>10529</b>	<b>المجموع</b>
<b>Female</b>											<b>اناث</b>
Palestine	29461	13	-	4	11	697	2537	7629	9744	8826	فلسطين
Arab Countries	2401	3	1	4	7	493	371	645	532	345	دول عربية
Non-Arab Asia and Africa	37	-	-	-	-	7	6	9	7	8	دول اسيوية وافريقية غير عربية
Eastern Europe	9	-	-	3	-	5	-	1	-	-	اوروبا الشرقية
Western Europe	22	-	-	2	1	5	1	5	1	7	اوروبا الغربية
North America	18	-	1	4	-	4	3	2	1	3	امريكا الشمالية
Latin America	1	-	-	-	-	-	-	-	1	-	امريكا اللاتينية
Others	1	-	-	-	1	-	-	-	-	-	دول اخرى
Not Stated	52	32	-	-	-	-	1	6	7	6	غير مبین
<b>Total</b>	<b>32002</b>	<b>48</b>	<b>2</b>	<b>17</b>	<b>20</b>	<b>1211</b>	<b>2919</b>	<b>8297</b>	<b>10293</b>	<b>9195</b>	<b>المجموع</b>

جدول (36 تابع): السكان الفلسطينيون (10 سنوات فأكثر) الحاصلين على مؤهلات دراسية حسب مكان الحصول على المؤهل والجنس والمؤهل العلمي ونوع التجمع

Table (36 Cont.): Palestinian Population (10 Years and Over) by Place of Study, Sex, Qualification and Type of Locality

(المجموع، Total)

Place of Study and Sex	المجموع Total	المؤهل العلمي									مكان الحصول على المؤهل والجنس	
		Qualification	غير مبين Not Stated	دكتوراة Ph.D	ماجستير Master	دبلوم عالي Higher Diploma	بكالوريوس Bachelor	دبلوم متوسط Associate Diploma	ثانوي Secondary	اعدادي Preparatory		ابتدائي Elementary
<b>Both Sexes</b>												كلا الجنسين
Palestine	61295	30	-	20	38	1702	4428	15706	20358	19013		فلسطين
Arab Countries	6221	19	22	70	28	2268	920	1211	1010	673		دول عربية
Non-Arab Asia and Africa	171	3	5	20	2	74	19	24	12	12		دول اسيوية وافريقية غير عربية
Eastern Europe	144	3	11	26	4	77	7	13	2	1		اوروبا الشرقية
Western Europe	103	-	11	20	7	35	3	13	3	11		اوروبا الغربية
North America	62	-	11	25	-	14	4	4	1	3		امريكا الشمالية
Latin America	7	-	-	1	-	3	-	-	2	1		امريكا اللاتينية
Others	4	-	1	-	1	2	-	-	-	-		دول اخرى
Not Stated	87	52	-	-	-	6	2	9	8	10		غير مبين
<b>Total</b>	<b>68094</b>	<b>107</b>	<b>61</b>	<b>182</b>	<b>80</b>	<b>4181</b>	<b>5383</b>	<b>16980</b>	<b>21396</b>	<b>19724</b>		<b>المجموع</b>

جدول 37: السكان الفلسطينيون 10 سنوات فأكثر حسب فئات العمر بالسنوات والجنس والعلاقة بقوة العمل ونوع التجمع

Table 37: Palestinian Population 10 Years and Over by Age Groups in Years, Sex, Activity Status and Type of Locality (Urban, حضر)

Age and Sex	المجموع Total	العلاقة بقوة العمل			العلاقة بقوة العمل			العمر والجنس
		Activity Status		نشطون اقتصادياً		نشطون اقتصادياً		
		غير مبين Not Stated	غير نشيطين اقتصادياً Not Economically Active	متعطّل لم يسبق له العمل Unemployed Never Worked	متعطّل سبق له العمل Unemployed Ever Worked	مشتغل Employed		
<b>Male</b>								<b>ذكور</b>
10 - 14	3008	7	2930	67	-	4		14 - 10
15 - 19	2513	24	1826	413	35	215		19 - 15
20 - 24	2102	11	587	440	133	931		24 - 20
25 - 29	1496	6	125	152	178	1035		29 - 25
30 - 34	1451	3	51	58	197	1142		34 - 30
35 - 39	964	3	31	39	124	767		39 - 35
40 - 44	741	2	29	11	95	604		44 - 40
45 - 49	696	1	38	7	116	534		49 - 45
50 - 54	447	1	36	10	82	318		54 - 50
55 - 59	285	5	52	3	52	173		59 - 55
60 - 64	290	1	117	5	53	114		64 - 60
65+	629	4	469	-	64	92		+65
Not Stated	7	2	2	-	1	2		غير مبين
<b>Total</b>	<b>14629</b>	<b>70</b>	<b>6293</b>	<b>1205</b>	<b>1130</b>	<b>5931</b>		<b>المجموع</b>
<b>Female</b>								<b>إناث</b>
10 - 14	2733	8	2718	7	-	-		14 - 10
15 - 19	2397	12	2335	41	-	9		19 - 15
20 - 24	1881	6	1682	69	4	120		24 - 20
25 - 29	1512	3	1317	37	7	148		29 - 25
30 - 34	1350	4	1187	15	10	134		34 - 30
35 - 39	971	3	873	8	10	77		39 - 35
40 - 44	844	3	753	4	10	74		44 - 40
45 - 49	696	2	617	1	7	69		49 - 45
50 - 54	565	7	525	2	5	26		54 - 50
55 - 59	390	3	378	-	1	8		59 - 55
60 - 64	374	6	360	1	1	6		64 - 60
65+	812	20	789	-	-	3		+65
Not Stated	7	5	1	-	1	-		غير مبين
<b>Total</b>	<b>14532</b>	<b>82</b>	<b>13535</b>	<b>185</b>	<b>56</b>	<b>674</b>		<b>المجموع</b>
<b>Both Sexes</b>								<b>كلا الجنسين</b>
10 - 14	5741	15	5648	74	-	4		14 - 10
15 - 19	4910	36	4161	454	35	224		19 - 15
20 - 24	3983	17	2269	509	137	1051		24 - 20
25 - 29	3008	9	1442	189	185	1183		29 - 25
30 - 34	2801	7	1238	73	207	1276		34 - 30
35 - 39	1935	6	904	47	134	844		39 - 35
40 - 44	1585	5	782	15	105	678		44 - 40
45 - 49	1392	3	655	8	123	603		49 - 45
50 - 54	1012	8	561	12	87	344		54 - 50
55 - 59	675	8	430	3	53	181		59 - 55
60 - 64	664	7	477	6	54	120		64 - 60
65+	1441	24	1258	-	64	95		+65
Not Stated	14	7	3	-	2	2		غير مبين
<b>Total</b>	<b>29161</b>	<b>152</b>	<b>19828</b>	<b>1390</b>	<b>1186</b>	<b>6605</b>		<b>المجموع</b>

Age and Sex	المجموع	Activity Status	غير نشيطين اقتصادياً	Economically Active	متعطّل سبق له العمل	متعطّل سبق له العمل	العلاقة بقوة العمل	العمر والجنس
	Total	غير مبين Not Stated	Not Economically Active	متعطّل لم يسبق له العمل Unemployed Never Worked	متعطّل سبق له العمل Unemployed Ever Worked	نشطون اقتصادياً مشتغل Employed		
<b>Male</b>								<b>ذكور</b>
10 - 14	276	2	265	7	-	2		14 - 10
15 - 19	225	1	131	71	2	20		19 - 15
20 - 24	214	1	48	75	13	77		24 - 20
25 - 29	174	3	8	59	18	86		29 - 25
30 - 34	144	1	5	26	21	91		34 - 30
35 - 39	106	3	5	10	16	72		39 - 35
40 - 44	68	2	4	3	12	47		44 - 40
45 - 49	69	2	3	3	18	43		49 - 45
50 - 54	38	1	3	2	12	20		54 - 50
55 - 59	38	-	-	6	9	23		59 - 55
60 - 64	31	1	9	4	6	11		64 - 60
65+	76	-	48	-	6	22		+65
Not Stated	-	-	-	-	-	-		غير مبين
<b>Total</b>	<b>1459</b>	<b>17</b>	<b>529</b>	<b>266</b>	<b>133</b>	<b>514</b>		<b>المجموع</b>
<b>Female</b>								<b>إناث</b>
10 - 14	252	-	245	7	-	-		14 - 10
15 - 19	205	1	179	22	-	3		19 - 15
20 - 24	213	2	181	22	-	8		24 - 20
25 - 29	165	-	135	13	-	17		29 - 25
30 - 34	151	-	133	6	-	12		34 - 30
35 - 39	113	-	98	1	-	14		39 - 35
40 - 44	84	-	82	-	-	2		44 - 40
45 - 49	72	-	68	-	-	4		49 - 45
50 - 54	67	-	61	-	2	4		54 - 50
55 - 59	62	-	60	-	1	1		59 - 55
60 - 64	43	-	42	-	1	-		64 - 60
65+	89	1	86	-	-	2		+65
Not Stated	-	-	-	-	-	-		غير مبين
<b>Total</b>	<b>1516</b>	<b>4</b>	<b>1370</b>	<b>71</b>	<b>4</b>	<b>67</b>		<b>المجموع</b>
<b>Both Sexes</b>								<b>كلا الجنسين</b>
10 - 14	528	2	510	14	-	2		14 - 10
15 - 19	430	2	310	93	2	23		19 - 15
20 - 24	427	3	229	97	13	85		24 - 20
25 - 29	339	3	143	72	18	103		29 - 25
30 - 34	295	1	138	32	21	103		34 - 30
35 - 39	219	3	103	11	16	86		39 - 35
40 - 44	152	2	86	3	12	49		44 - 40
45 - 49	141	2	71	3	18	47		49 - 45
50 - 54	105	1	64	2	14	24		54 - 50
55 - 59	100	-	60	6	10	24		59 - 55
60 - 64	74	1	51	4	7	11		64 - 60
65+	165	1	134	-	6	24		+65
Not Stated	-	-	-	-	-	-		غير مبين
<b>Total</b>	<b>2975</b>	<b>21</b>	<b>1899</b>	<b>337</b>	<b>137</b>	<b>581</b>		<b>المجموع</b>



جدول (37 تابع): السكان الفلسطينيون 10 سنوات فأكثر حسب فئات العمر بالسنوات والجنس والعلاقة بقوة العمل ونوع التجمع

Table (37 Cont.): Palestinian Population 10 Years and Over by Age Groups in Years, Sex, Activity Status and Type of (Camps, مخيمات)

Age and Sex	المجموع Total	العلاقة بقوة العمل					العمر والجنس
		Activity Status		نشاطون اقتصادياً			
		غير مبين Not Stated	غير نشيطين اقتصادياً Not Economically Active	متعطّل لم يسبق له العمل Economically Active Unemployed Never Worked	متعطّل سبق له العمل Unemployed Ever Worked	مشتغل Employed	
<b>Male</b>							<b>ذكور</b>
10 - 14	6112	18	5949	119	1	25	14 - 10
15 - 19	5061	38	3676	771	65	511	19 - 15
20 - 24	4282	37	1289	784	272	1900	24 - 20
25 - 29	3273	16	314	317	336	2290	29 - 25
30 - 34	3350	13	163	171	395	2608	34 - 30
35 - 39	2222	9	87	74	286	1766	39 - 35
40 - 44	1576	4	82	50	246	1194	44 - 40
45 - 49	1310	9	89	35	196	981	49 - 45
50 - 54	817	3	82	27	163	542	54 - 50
55 - 59	490	1	109	9	90	281	59 - 55
60 - 64	673	4	352	9	111	197	64 - 60
65+	1264	7	1034	-	86	137	+65
Not Stated	4	3	1	-	-	-	غير مبين
<b>Total</b>	<b>30434</b>	<b>162</b>	<b>13227</b>	<b>2366</b>	<b>2247</b>	<b>12432</b>	<b>المجموع</b>
<b>Female</b>							<b>إناث</b>
10 - 14	5746	14	5724	8	-	-	14 - 10
15 - 19	4669	27	4588	39	1	14	19 - 15
20 - 24	4037	16	3701	127	7	186	24 - 20
25 - 29	3073	8	2664	71	15	315	29 - 25
30 - 34	2979	8	2586	31	21	333	34 - 30
35 - 39	2064	2	1856	11	15	180	39 - 35
40 - 44	1590	3	1431	4	9	143	44 - 40
45 - 49	1318	3	1172	3	13	127	49 - 45
50 - 54	966	8	906	-	5	47	54 - 50
55 - 59	883	6	863	1	2	11	59 - 55
60 - 64	829	14	808	1	1	5	64 - 60
65+	1832	56	1770	-	1	5	+65
Not Stated	6	4	2	-	-	-	غير مبين
<b>Total</b>	<b>29992</b>	<b>169</b>	<b>28071</b>	<b>296</b>	<b>90</b>	<b>1366</b>	<b>المجموع</b>
<b>Both Sexes</b>							<b>كلا الجنسين</b>
10 - 14	11858	32	11673	127	1	25	14 - 10
15 - 19	9730	65	8264	810	66	525	19 - 15
20 - 24	8319	53	4990	911	279	2086	24 - 20
25 - 29	6346	24	2978	388	351	2605	29 - 25
30 - 34	6329	21	2749	202	416	2941	34 - 30
35 - 39	4286	11	1943	85	301	1946	39 - 35
40 - 44	3166	7	1513	54	255	1337	44 - 40
45 - 49	2628	12	1261	38	209	1108	49 - 45
50 - 54	1783	11	988	27	168	589	54 - 50
55 - 59	1373	7	972	10	92	292	59 - 55
60 - 64	1502	18	1160	10	112	202	64 - 60
65+	3096	63	2804	-	87	142	+65
Not Stated	10	7	3	-	-	-	غير مبين
<b>Total</b>	<b>60426</b>	<b>331</b>	<b>41298</b>	<b>2662</b>	<b>2337</b>	<b>13798</b>	<b>المجموع</b>

جدول (37 تابع): السكان الفلسطينيين 10 سنوات فأكثر حسب فئات العمر بالسنوات والجنس والعلاقة بقوة العمل ونوع التجمع

Table (37 Cont.): Palestinian Population 10 Years and Over by Age Groups in Years, Sex, Activity Status and Type of (المجموع، Total)

Age and Sex	المجموع Total	العلاقة بقوة العمل					العمر والجنس
		Activity Status		نشطون اقتصادياً			
		غير مبين Not Stated	غير نشيطين اقتصادياً Not Economically Active	Economically Active		مشتغل Employed	
			متعطّل لم يسبق له العمل Unemployed Never Worked	متعطّل سبق له العمل Unemployed Ever Worked			
<b>Male</b>							<b>ذكور</b>
10 - 14	9396	27	9144	193	1	31	14 - 10
15 - 19	7799	63	5633	1255	102	746	19 - 15
20 - 24	6598	49	1924	1299	418	2908	24 - 20
25 - 29	4943	25	447	528	532	3411	29 - 25
30 - 34	4945	17	219	255	613	3841	34 - 30
35 - 39	3292	15	123	123	426	2605	39 - 35
40 - 44	2385	8	115	64	353	1845	44 - 40
45 - 49	2075	12	130	45	330	1558	49 - 45
50 - 54	1302	5	121	39	257	880	54 - 50
55 - 59	813	6	161	18	151	477	59 - 55
60 - 64	994	6	478	18	170	322	64 - 60
65+	1969	11	1551	-	156	251	+65
Not Stated	11	5	3	-	1	2	غير مبين
<b>Total</b>	<b>46522</b>	<b>249</b>	<b>20049</b>	<b>3837</b>	<b>3510</b>	<b>18877</b>	<b>المجموع</b>
<b>Female</b>							<b>إناث</b>
10 - 14	8731	22	8687	22	-	-	14 - 10
15 - 19	7271	40	7102	102	1	26	19 - 15
20 - 24	6131	24	5564	218	11	314	24 - 20
25 - 29	4750	11	4116	121	22	480	29 - 25
30 - 34	4480	12	3906	52	31	479	34 - 30
35 - 39	3148	5	2827	20	25	271	39 - 35
40 - 44	2518	6	2266	8	19	219	44 - 40
45 - 49	2086	5	1857	4	20	200	49 - 45
50 - 54	1598	15	1492	2	12	77	54 - 50
55 - 59	1335	9	1301	1	4	20	59 - 55
60 - 64	1246	20	1210	2	3	11	64 - 60
65+	2733	77	2645	-	1	10	+65
Not Stated	13	9	3	-	1	-	غير مبين
<b>Total</b>	<b>46040</b>	<b>255</b>	<b>42976</b>	<b>552</b>	<b>150</b>	<b>2107</b>	<b>المجموع</b>
<b>Both Sexes</b>							<b>كلا الجنسين</b>
10 - 14	18127	49	17831	215	1	31	14 - 10
15 - 19	15070	103	12735	1357	103	772	19 - 15
20 - 24	12729	73	7488	1517	429	3222	24 - 20
25 - 29	9693	36	4563	649	554	3891	29 - 25
30 - 34	9425	29	4125	307	644	4320	34 - 30
35 - 39	6440	20	2950	143	451	2876	39 - 35
40 - 44	4903	14	2381	72	372	2064	44 - 40
45 - 49	4161	17	1987	49	350	1758	49 - 45
50 - 54	2900	20	1613	41	269	957	54 - 50
55 - 59	2148	15	1462	19	155	497	59 - 55
60 - 64	2240	26	1688	20	173	333	64 - 60
65+	4702	88	4196	-	157	261	+65
Not Stated	24	14	6	-	2	2	غير مبين
<b>Total</b>	<b>92562</b>	<b>504</b>	<b>63025</b>	<b>4389</b>	<b>3660</b>	<b>20984</b>	<b>المجموع</b>

جدول 38: السكان الفلسطينيون 10 سنوات فأكثر حسب عدد سنوات الدراسة وفئات العمر بالسنوات والعلاقة بقوة العمل والجنس ونوع التجمع

**Table 38: Palestinian Population 10 Years and Over by Years of Schooling, Age Groups in Years, Activity Status, Sex and Type of Locality (Urban, حضر)**

Years of Schooling	Age	المجموع Total			العلاقة بقوة العمل والجنس															العمر	سنوات الدراسة
					Activity Status and Sex									نشطون اقتصادياً							
		غير مبين Not Stated			غير نشيطين اقتصادياً Not Economically Active			Economically Active						مشتغل Employed							
		كلا الجنسين Both Sexes	إناث Female	ذكور Male	كلا الجنسين Both Sexes	إناث Female	ذكور Male	كلا الجنسين Both Sexes	إناث Female	ذكور Male	متعطّل لم يسبق له العمل Unemployed Never Worked	متعطّل سبق له العمل Unemployed Ever Worked	كلا الجنسين Both Sexes	إناث Female	ذكور Male	كلا الجنسين Both Sexes	إناث Female	ذكور Male			
0	10 - 14	89	45	44	6	3	3	69	41	28	13	1	12	-	-	-	1	-	1	14 - 10	0
	15 - 19	83	34	49	4	-	4	57	32	25	18	2	16	-	-	-	4	-	4	19 - 15	
	20 - 24	95	54	41	1	-	1	69	52	17	9	2	7	3	-	3	13	-	13	24 - 20	
	25 - 29	114	84	30	2	1	1	88	79	9	10	3	7	4	-	4	10	1	9	29 - 25	
	30 - 34	101	71	30	1	-	1	79	68	11	4	2	2	3	-	3	14	1	13	34 - 30	
	35 - 39	114	85	29	1	1	-	91	84	7	3	-	3	3	-	3	16	-	16	39 - 35	
	40 - 44	139	112	27	2	2	-	113	107	6	4	1	3	4	-	4	16	2	14	44 - 40	
	45 - 49	252	215	37	2	2	-	217	211	6	2	-	2	4	-	4	27	2	25	49 - 45	
	50 - 54	379	334	45	7	7	-	337	326	11	3	1	2	7	-	7	25	-	25	54 - 50	
	55 - 59	374	327	47	5	2	3	336	320	16	1	-	1	7	-	7	25	5	20	59 - 55	
	60 - 64	473	357	116	6	5	1	404	344	60	1	1	-	18	1	17	44	6	38	64 - 60	
65+	1251	799	452	23	19	4	1130	777	353	-	-	-	40	-	40	58	3	55	+65		
Not Stated	3	2	1	1	1	-	2	1	1	-	-	-	-	-	-	-	-	-	-	غير مبين	
Total	3467	2519	948	61	43	18	2992	2442	550	68	13	55	93	1	92	253	20	233	المجموع		
1 - 6	10 - 14	3913	1855	2058	9	5	4	3847	1844	2003	54	6	48	-	-	3	-	3	14 - 10	6 - 1	
	15 - 19	695	319	376	8	5	3	392	298	94	200	13	187	14	-	14	81	3	78		19 - 15
	20 - 24	453	201	252	2	1	1	202	191	11	68	5	63	33	-	33	148	4	144		24 - 20
	25 - 29	462	199	263	1	-	1	206	197	9	26	2	24	69	-	69	160	-	160		29 - 25
	30 - 34	543	278	265	2	2	-	282	275	7	8	-	8	53	-	53	198	1	197		34 - 30
	35 - 39	382	164	218	-	-	-	165	156	9	12	2	10	45	1	44	160	5	155		39 - 35
	40 - 44	216	99	117	-	-	-	108	97	11	-	-	-	23	-	23	85	2	83		44 - 40
	45 - 49	163	74	89	-	-	-	86	74	12	-	-	-	20	-	20	57	-	57		49 - 45
	50 - 54	145	84	61	-	-	-	91	82	9	2	-	2	12	-	12	40	2	38		54 - 50
	55 - 59	91	41	50	1	-	1	58	41	17	-	-	-	10	-	10	22	-	22		59 - 55
	60 - 64	92	14	78	-	-	-	48	14	34	2	-	2	9	-	9	33	-	33		64 - 60
65+	153	10	143	-	-	-	108	10	98	-	-	-	18	-	18	27	-	27	+65		
Not Stated	1	-	1	-	-	-	-	-	-	-	-	-	-	-	-	1	-	1	غير مبين		
Total	7309	3338	3971	23	13	10	5593	3279	2314	372	28	344	306	1	305	1015	17	998	المجموع		

جدول (38 تابع): السكان الفلسطينيين 10 سنوات فأكثر حسب عدد سنوات الدراسة وفئات العمر بالسنوات والعلاقة بقوة العمل والجنس ونوع التجمع

Table (38 Cont.): Palestinian Population 10 Years and Over by Years of Schooling, Age Groups in Years, Activity Status, Sex and Type of Locality  
(Urban, حضر)

Years of Schooling	Age	المجموع Total			العلاقة بقوة العمل والجنس															العمر	سنوات الدراسة
					Activity Status and Sex									نشطون اقتصادياً							
		غير مبين Not Stated			غير نشيطين اقتصادياً Not Economically Active			Economically Active						مشتغل Employed							
		كلا الجنسين Both Sexes	إناث Female	ذكور Male	كلا الجنسين Both Sexes	إناث Female	ذكور Male	كلا الجنسين Both Sexes	إناث Female	ذكور Male	متعطّل لم يسبق له العمل Unemployed Never Worked	متعطّل سبق له العمل Unemployed Ever Worked	مشتغل Employed	كلا الجنسين Both Sexes	إناث Female	ذكور Male	كلا الجنسين Both Sexes	إناث Female	ذكور Male		
7 - 9	10 - 14	1734	831	903	-	-	-	1727	831	896	7	-	7	-	-	-	-	-	-	14 - 10	9 - 7
	15 - 19	1545	744	801	13	5	8	1291	727	564	145	9	136	16	-	16	80	3	77	19 - 15	
	20 - 24	801	402	399	3	1	2	408	389	19	112	2	110	39	-	39	239	10	229	24 - 20	
	25 - 29	556	253	303	1	-	1	252	247	5	31	3	28	43	-	43	229	3	226	29 - 25	
	30 - 34	658	290	368	1	-	1	291	286	5	9	-	9	66	-	66	291	4	287	34 - 30	
	35 - 39	471	211	260	1	1	-	213	206	7	10	1	9	31	-	31	216	3	213	39 - 35	
	40 - 44	375	177	198	1	1	-	179	173	6	2	-	2	28	-	28	165	3	162	44 - 40	
	45 - 49	210	83	127	1	-	1	94	83	11	1	-	1	25	-	25	89	-	89	49 - 45	
	50 - 54	102	52	50	-	-	-	51	49	2	2	-	2	12	-	12	37	3	34	54 - 50	
	55 - 59	60	12	48	-	-	-	14	11	3	1	-	1	7	-	7	38	1	37	59 - 55	
	60 - 64	34	1	33	-	-	-	10	1	9	1	-	1	10	-	10	13	-	13	64 - 60	
	65+	19	1	18	-	-	-	12	1	11	-	-	-	2	-	2	5	-	5	+65	
	Not Stated	-	-	-	-	-	-	-	-	-	-	-	-	-	-	-	-	-	-	غير مبين	
	Total	6565	3057	3508	21	8	13	4542	3004	1538	321	15	306	279	-	279	1402	30	1372	المجموع	
10 - 12	10 - 14	-	-	-	-	-	-	-	-	-	-	-	-	-	-	-	-	-	-	14 - 10	12 - 10
	15 - 19	2282	1136	1146	10	2	8	2122	1115	1007	87	16	71	5	-	5	58	3	55	19 - 15	
	20 - 24	1566	747	819	6	1	5	861	708	153	206	16	190	51	2	49	442	20	422	24 - 20	
	25 - 29	1080	559	521	2	1	1	565	538	27	44	5	39	50	3	47	419	12	407	29 - 25	
	30 - 34	755	368	387	3	2	1	361	354	7	14	-	14	50	2	48	327	10	317	34 - 30	
	35 - 39	526	350	176	1	1	-	340	338	2	10	2	8	15	-	15	160	9	151	39 - 35	
	40 - 44	502	338	164	1	-	1	326	323	3	6	3	3	16	-	16	153	12	141	44 - 40	
	45 - 49	457	234	223	-	-	-	227	219	8	5	1	4	39	2	37	186	12	174	49 - 45	
	50 - 54	190	58	132	-	-	-	64	53	11	1	1	-	28	-	28	97	4	93	54 - 50	
	55 - 59	72	6	66	1	-	1	13	4	9	-	-	-	15	1	14	43	1	42	59 - 55	
	60 - 64	31	-	31	-	-	-	6	-	6	-	-	-	9	-	9	16	-	16	64 - 60	
	65+	11	-	11	-	-	-	5	-	5	-	-	-	2	-	2	4	-	4	+65	
	Not Stated	-	-	-	-	-	-	-	-	-	-	-	-	-	-	-	-	-	-	غير مبين	
	Total	7472	3796	3676	24	7	17	4890	3652	1238	373	44	329	280	10	270	1905	83	1822	المجموع	

جدول (38 تابع): السكان الفلسطينيين 10 سنوات فأكثر حسب عدد سنوات الدراسة وفئات العمر بالسنوات والعلاقة بقوة العمل والجنس ونوع التجمع

Table (38 Cont.): Palestinian Population 10 Years and Over by Years of Schooling, Age Groups in Years, Activity Status, Sex and Type of Locality (Urban, حضر)

Years of Schooling	Age	المجموع Total			العلاقة بقوة العمل والجنس															العمر	سنوات الدراسة			
					Activity Status and Sex									نشيطون اقتصادياً										
		غير مبين Not Stated			غير نشيطين اقتصادياً Not Economically Active			Economically Active						مشتغل Employed										
		كلا الجنسين Both Sexes	إناث Female	ذكور Male	كلا الجنسين Both Sexes	إناث Female	ذكور Male	كلا الجنسين Both Sexes	إناث Female	ذكور Male	متعطّل لم يسبق له العمل Unemployed Never Worked	متعطّل سبق له العمل Unemployed Ever Worked	مشتغل Employed	كلا الجنسين Both Sexes	إناث Female	ذكور Male	كلا الجنسين Both Sexes	إناث Female	ذكور Male					
13+	10 - 14	-	-	-	-	-	-	-	-	-	-	-	-	-	-	-	-	-	-	-	-	14 - 10	+13	
	15 - 19	297	159	138	-	-	-	295	159	136	2	-	2	-	-	-	-	-	-	-	-	-	19 - 15	
	20 - 24	1060	475	585	3	2	1	728	341	387	112	44	68	11	2	9	206	86	120	233	24 - 20			
	25 - 29	792	414	378	2	-	2	328	254	74	78	24	54	19	4	15	365	132	233	34 - 30				
	30 - 34	741	341	400	-	-	-	223	202	21	38	13	25	35	8	27	445	118	327	39 - 35				
	35 - 39	440	161	279	3	-	3	95	89	6	12	3	9	38	9	29	292	60	232	44 - 40				
	40 - 44	352	117	235	1	-	1	55	52	3	3	-	3	34	10	24	259	55	204	49 - 45				
	45 - 49	310	90	220	-	-	-	31	30	1	-	-	-	35	5	30	244	55	189	54 - 50				
	50 - 54	194	35	159	1	-	1	16	13	3	4	-	4	28	5	23	145	17	128	59 - 55				
	55 - 59	76	2	74	-	-	-	8	1	7	1	-	1	14	-	14	53	1	52	64 - 60				
	60 - 64	33	1	32	-	-	-	9	1	8	2	-	2	8	-	8	14	-	14	+65				
	65+	5	1	4	-	-	-	2	1	1	-	-	-	2	-	2	1	-	1	غير مبين				
	Not Stated	4	1	3	-	-	-	1	-	1	-	-	-	2	1	1	1	-	1	المجموع				
	Total	4304	1797	2507	10	2	8	1791	1143	648	252	84	168	226	44	182	2025	524	1501	14 - 10			غير مبين	
Not Stated	10 - 14	5	2	3	-	-	-	5	2	3	-	-	-	-	-	-	-	-	-	-	-	-	19 - 15	
	15 - 19	8	5	3	1	-	1	4	4	-	2	1	1	-	-	-	1	-	1	24 - 20				
	20 - 24	8	2	6	2	1	1	1	1	-	2	-	2	-	-	-	3	-	3	29 - 25				
	25 - 29	4	3	1	1	1	-	3	2	1	-	-	-	-	-	-	-	-	-	34 - 30				
	30 - 34	3	2	1	-	-	-	2	2	-	-	-	-	-	-	-	1	-	1	39 - 35				
	35 - 39	2	-	2	-	-	-	-	-	-	-	-	-	2	-	2	-	-	-	44 - 40				
	40 - 44	1	1	-	-	-	-	1	1	-	-	-	-	-	-	-	-	-	-	49 - 45				
	45 - 49	-	-	-	-	-	-	-	-	-	-	-	-	-	-	-	-	-	-	54 - 50				
	50 - 54	2	2	-	-	-	-	2	2	-	-	-	-	-	-	-	-	-	-	59 - 55				
	55 - 59	2	2	-	1	1	-	1	1	-	-	-	-	-	-	-	-	-	-	64 - 60				
	60 - 64	1	1	-	1	1	-	-	-	-	-	-	-	-	-	-	-	-	-	+65				
	65+	2	1	1	1	1	-	1	-	1	-	-	-	-	-	-	-	-	-	غير مبين				
	Not Stated	6	4	2	6	4	2	-	-	-	-	-	-	-	-	-	-	-	-	المجموع				
	Total	44	25	19	13	9	4	20	15	5	4	1	3	2	-	2	5	-	5					

جدول (38 تابع): السكان الفلسطينيين 10 سنوات فأكثر حسب عدد سنوات الدراسة وفئات العمر بالسنوات والعلاقة بقوة العمل والجنس ونوع التجمع

Table (38 Cont.): Palestinian Population 10 Years and Over by Years of Schooling, Age Groups in Years, Activity Status, Sex and Type of Locality  
(حضر, Urban)

Years of Schooling	Age	المجموع Total			العلاقة بقوة العمل والجنس Activity Status and Sex															العمر	سنوات الدراسة
		كلا الجنسين Both Sexes	إناث Female	ذكور Male	غير مبين Not Stated			غير نشيطين اقتصادياً Not Economically Active			نشطون اقتصادياً Economically Active										
					كلا الجنسين Both Sexes	إناث Female	ذكور Male	متعطّل لم يسبق له العمل Unemployed Never Worked			متعطّل سبق له العمل Unemployed Ever Worked			مشتغل Employed							
								كلا الجنسين Both Sexes	إناث Female	ذكور Male	كلا الجنسين Both Sexes	إناث Female	ذكور Male	كلا الجنسين Both Sexes	إناث Female	ذكور Male	كلا الجنسين Both Sexes	إناث Female	ذكور Male		
Total	10 - 14	5741	2733	3008	15	8	7	5648	2718	2930	74	7	67	-	-	-	4	-	4	14 - 10	المجموع
	15 - 19	4910	2397	2513	36	12	24	4161	2335	1826	454	41	413	35	-	35	224	9	215	19 - 15	
	20 - 24	3983	1881	2102	17	6	11	2269	1682	587	509	69	440	137	4	133	1051	120	931	24 - 20	
	25 - 29	3008	1512	1496	9	3	6	1442	1317	125	189	37	152	185	7	178	1183	148	1035	29 - 25	
	30 - 34	2801	1350	1451	7	4	3	1238	1187	51	73	15	58	207	10	197	1276	134	1142	34 - 30	
	35 - 39	1935	971	964	6	3	3	904	873	31	47	8	39	134	10	124	844	77	767	39 - 35	
	40 - 44	1585	844	741	5	3	2	782	753	29	15	4	11	105	10	95	678	74	604	44 - 40	
	45 - 49	1392	696	696	3	2	1	655	617	38	8	1	7	123	7	116	603	69	534	49 - 45	
	50 - 54	1012	565	447	8	7	1	561	525	36	12	2	10	87	5	82	344	26	318	54 - 50	
	55 - 59	675	390	285	8	3	5	430	378	52	3	-	3	53	1	52	181	8	173	59 - 55	
	60 - 64	664	374	290	7	6	1	477	360	117	6	1	5	54	1	53	120	6	114	64 - 60	
	65+	1441	812	629	24	20	4	1258	789	469	-	-	-	64	-	64	95	3	92	+65	
	Not Stated	14	7	7	7	5	2	3	1	2	-	-	-	2	1	1	2	-	2	غير مبين	
	Total	29161	14532	14629	152	82	70	19828	13535	6293	1390	185	1205	1186	56	1130	6605	674	5931	المجموع	

جدول (38 تابع): السكان الفلسطينيين 10 سنوات فأكثر حسب عدد سنوات الدراسة وفئات العمر بالسنوات والعلاقة بقوة العمل والجنس ونوع التجمع

Table (38 Cont.): Palestinian Population 10 Years and Over by Years of Schooling, Age Groups in Years, Activity Status, Sex and Type of Locality  
(ريف، Rural)

Years of Schooling	Age	المجموع Total			العلاقة بقوة العمل والجنس Activity Status and Sex															العمر	سنوات الدراسة	
		كلا الجنسين Both Sexes	إناث Female	ذكور Male	غير مبين Not Stated			غير نشيطين اقتصادياً Not Economically Active			نشطون اقتصادياً Economically Active											
					كلا الجنسين Both Sexes	إناث Female	ذكور Male	متعطّل لم يسبق له العمل Unemployed Never Worked			متعطّل سبق له العمل Unemployed Ever Worked			مشتغل Employed								
								كلا الجنسين Both Sexes	إناث Female	ذكور Male	كلا الجنسين Both Sexes	إناث Female	ذكور Male	كلا الجنسين Both Sexes	إناث Female	ذكور Male	كلا الجنسين Both Sexes	إناث Female	ذكور Male			
0	10 - 14	13	8	5	1	-	1	5	3	2	7	5	2	-	-	-	-	-	-	-	14 - 10	0
	15 - 19	10	6	4	-	-	-	4	3	1	5	2	3	-	-	-	1	1	-	-	19 - 15	
	20 - 24	15	9	6	-	-	-	10	9	1	4	-	4	-	-	-	1	-	1	-	24 - 20	
	25 - 29	17	12	5	-	-	-	12	12	-	5	-	5	-	-	-	-	-	-	-	29 - 25	
	30 - 34	16	13	3	-	-	-	12	11	1	1	1	-	2	-	2	1	1	-	-	34 - 30	
	35 - 39	19	12	7	1	-	1	15	12	3	2	-	2	-	-	-	1	-	1	-	39 - 35	
	40 - 44	17	13	4	-	-	-	15	13	2	1	-	1	1	-	1	-	-	-	-	44 - 40	
	45 - 49	37	30	7	-	-	-	31	30	1	2	-	2	3	-	3	1	-	1	-	49 - 45	
	50 - 54	60	55	5	-	-	-	54	53	1	1	-	1	1	1	-	4	1	3	-	54 - 50	
	55 - 59	71	60	11	-	-	-	59	59	-	1	-	1	3	-	3	8	1	7	-	59 - 55	
	60 - 64	66	43	23	1	-	1	48	42	6	3	-	3	5	1	4	9	-	9	-	64 - 60	
	65+	152	89	63	1	1	-	126	86	40	-	-	-	5	-	5	20	2	18	-	+65	
	Not Stated	-	-	-	-	-	-	-	-	-	-	-	-	-	-	-	-	-	-	-	غير مبين	
	Total	493	350	143	4	1	3	391	333	58	32	8	24	20	2	18	46	6	40	-	المجموع	
1 - 6	10 - 14	363	170	193	1	-	1	354	168	186	7	2	5	-	-	-	1	-	1	-	14 - 10	6 - 1
	15 - 19	97	42	55	2	1	1	30	24	6	53	15	38	1	-	1	11	2	9	-	19 - 15	
	20 - 24	74	34	40	1	1	-	31	27	4	26	6	20	3	-	3	13	-	13	-	24 - 20	
	25 - 29	89	38	51	2	-	2	35	34	1	21	4	17	6	-	6	25	-	25	-	29 - 25	
	30 - 34	66	36	30	-	-	-	32	32	-	10	3	7	5	-	5	19	1	18	-	34 - 30	
	35 - 39	41	16	25	1	-	1	16	16	-	4	-	4	3	-	3	17	-	17	-	39 - 35	
	40 - 44	26	11	15	1	-	1	11	11	-	-	-	-	2	-	2	12	-	12	-	44 - 40	
	45 - 49	17	11	6	-	-	-	11	11	-	-	-	-	2	-	2	4	-	4	-	49 - 45	
	50 - 54	11	4	7	1	-	1	5	4	1	-	-	-	2	-	2	3	-	3	-	54 - 50	
	55 - 59	8	-	8	-	-	-	-	-	-	3	-	3	2	-	2	3	-	3	-	59 - 55	
	60 - 64	3	-	3	-	-	-	1	-	1	-	-	-	-	-	-	2	-	2	-	64 - 60	
	65+	12	-	12	-	-	-	7	-	7	-	-	-	1	-	1	4	-	4	-	+65	
	Not Stated	-	-	-	-	-	-	-	-	-	-	-	-	-	-	-	-	-	-	-	غير مبين	
	Total	807	362	445	9	2	7	533	327	206	124	30	94	27	-	27	114	3	111	-	المجموع	

جدول (38 تابع): السكان الفلسطينيين 10 سنوات فأكثر حسب عدد سنوات الدراسة وفئات العمر بالسنوات والعلاقة بقوة العمل والجنس ونوع التجمع

Table (38 Cont.): Palestinian Population 10 Years and Over by Years of Schooling, Age Groups in Years, Activity Status, Sex and Type of Locality  
(ريف, Rural)

Years of Schooling	Age	المجموع Total			العلاقة بقوة العمل والجنس															العمر	سنوات الدراسة
					Activity Status and Sex									نشطون اقتصادياً							
		غير مبين Not Stated			غير نشيطين اقتصادياً Not Economically Active			Economically Active						مشتغل Employed							
		كلا الجنسين Both Sexes	إناث Female	ذكور Male	كلا الجنسين Both Sexes	إناث Female	ذكور Male	كلا الجنسين Both Sexes	إناث Female	ذكور Male	متعطّل لم يسبق له العمل Unemployed Never Worked	متعطّل سبق له العمل Unemployed Ever Worked	مشتغل Employed	كلا الجنسين Both Sexes	إناث Female	ذكور Male	كلا الجنسين Both Sexes	إناث Female	ذكور Male		
7 - 9	10 - 14	152	74	78	-	-	-	151	74	77	-	-	-	-	-	-	1	-	1	14 - 10	9 - 7
	15 - 19	143	61	82	-	-	-	108	59	49	28	2	26	-	-	-	7	-	7	19 - 15	
	20 - 24	103	50	53	-	-	-	43	43	-	26	4	22	6	-	6	28	3	25	24 - 20	
	25 - 29	65	28	37	-	-	-	27	27	-	12	1	11	10	-	10	16	-	16	29 - 25	
	30 - 34	60	27	33	-	-	-	28	27	1	5	-	5	4	-	4	23	-	23	34 - 30	
	35 - 39	54	24	30	1	-	1	25	23	2	1	-	1	8	-	8	19	1	18	39 - 35	
	40 - 44	41	22	19	1	-	1	23	22	1	-	-	-	4	-	4	13	-	13	44 - 40	
	45 - 49	34	12	22	1	-	1	12	11	1	-	-	-	8	-	8	13	1	12	49 - 45	
	50 - 54	7	2	5	-	-	-	3	2	1	-	-	-	2	-	2	2	-	2	54 - 50	
	55 - 59	6	-	6	-	-	-	-	-	-	1	-	1	2	-	2	3	-	3	59 - 55	
60 - 64	2	-	2	-	-	-	1	-	1	1	-	1	-	-	-	-	-	-	64 - 60		
65+	-	-	-	-	-	-	-	-	-	-	-	-	-	-	-	-	-	-	-	+65	
Not Stated	-	-	-	-	-	-	-	-	-	-	-	-	-	-	-	-	-	-	-	غير مبين	
Total	667	300	367	3	-	3	421	288	133	74	7	67	44	-	44	125	5	120	المجموع		
10 - 12	10 - 14	-	-	-	-	-	-	-	-	-	-	-	-	-	-	-	-	-	-	14 - 10	12 - 10
	15 - 19	164	86	78	-	-	-	152	83	69	7	3	4	1	-	1	4	-	4	19 - 15	
	20 - 24	169	92	77	2	1	1	93	78	15	38	11	27	4	-	4	32	2	30	24 - 20	
	25 - 29	97	50	47	-	-	-	48	46	2	20	3	17	2	-	2	27	1	26	29 - 25	
	30 - 34	88	44	44	-	-	-	44	42	2	6	1	5	8	-	8	30	1	29	34 - 30	
	35 - 39	55	39	16	-	-	-	37	37	-	1	1	-	4	-	4	13	1	12	39 - 35	
	40 - 44	35	27	8	-	-	-	27	27	-	-	-	-	1	-	1	7	-	7	44 - 40	
	45 - 49	33	12	21	-	-	-	13	12	1	-	-	-	3	-	3	17	-	17	49 - 45	
	50 - 54	15	2	13	-	-	-	2	2	-	1	-	1	4	-	4	8	-	8	54 - 50	
	55 - 59	9	2	7	-	-	-	1	1	-	1	-	1	2	1	1	5	-	5	59 - 55	
60 - 64	-	-	-	-	-	-	-	-	-	-	-	-	-	-	-	-	-	-	-	64 - 60	
65+	-	-	-	-	-	-	-	-	-	-	-	-	-	-	-	-	-	-	-	+65	
Not Stated	-	-	-	-	-	-	-	-	-	-	-	-	-	-	-	-	-	-	-	غير مبين	
Total	665	354	311	2	1	1	417	328	89	74	19	55	29	1	28	143	5	138	المجموع		



جدول (38 تابع): السكان الفلسطينيين 10 سنوات فأكثر حسب عدد سنوات الدراسة وفئات العمر بالسنوات والعلاقة بقوة العمل والجنس ونوع التجمع

Table (38 Cont.): Palestinian Population 10 Years and Over by Years of Schooling, Age Groups in Years, Activity Status, Sex and Type of Locality  
(Rural, ريف)

Years of Schooling	Age	المجموع			العلاقة بقوة العمل والجنس															العمر	سنوات الدراسة
		Total			Activity Status and Sex									نشطون اقتصادياً							
		غير مبين			غير نشيطين اقتصادياً			Economically Active						مشتغل							
		Not Stated			Not Economically Active			متعطّل لم يسبق له العمل			متعطّل سبق له العمل			المجموع							
كلا الجنسين	إناث	ذكور	كلا الجنسين	إناث	ذكور	كلا الجنسين	إناث	ذكور	كلا الجنسين	إناث	ذكور	كلا الجنسين	إناث	ذكور	كلا الجنسين	إناث	ذكور	العمر	سنوات الدراسة		
Both Sexes	Female	Male	Both Sexes	Female	Male	Both Sexes	Female	Male	Both Sexes	Female	Male	Both Sexes	Female	Male	Both Sexes	Female	Male	العمر	سنوات الدراسة		
13+	10 - 14	-	-	-	-	-	-	-	-	-	-	-	-	-	-	-	-	-	14 - 10	+13	
	15 - 19	16	10	6	-	-	-	16	10	6	-	-	-	-	-	-	-	-	19 - 15		
	20 - 24	65	27	38	-	-	-	51	23	28	3	1	2	-	-	11	3	8	24 - 20		
	25 - 29	71	37	34	1	-	1	21	16	5	14	5	9	-	-	35	16	19	29 - 25		
	30 - 34	65	31	34	1	-	1	22	21	1	10	1	9	2	-	2	30	9	21	34 - 30	
	35 - 39	49	22	27	-	-	-	10	10	-	3	-	3	1	-	1	35	12	23	39 - 35	
	40 - 44	33	11	22	-	-	-	10	9	1	2	-	2	4	-	4	17	2	15	44 - 40	
	45 - 49	20	7	13	1	-	1	4	4	-	1	-	1	2	-	2	12	3	9	49 - 45	
	50 - 54	12	4	8	-	-	-	-	-	-	-	-	-	5	1	4	7	3	4	54 - 50	
	55 - 59	6	-	6	-	-	-	-	-	-	-	-	-	1	-	1	5	-	5	59 - 55	
	60 - 64	3	-	3	-	-	-	1	-	1	-	-	-	2	-	2	-	-	-	64 - 60	
	65+	-	-	-	-	-	-	-	-	-	-	-	-	-	-	-	-	-	-	+65	
	Not Stated	-	-	-	-	-	-	-	-	-	-	-	-	-	-	-	-	-	-	غير مبين	
	Total	340	149	191	3	-	3	135	93	42	33	7	26	17	1	16	152	48	104	المجموع	
Not Stated	10 - 14	-	-	-	-	-	-	-	-	-	-	-	-	-	-	-	-	-	-	14 - 10	غير مبين
	15 - 19	-	-	-	-	-	-	-	-	-	-	-	-	-	-	-	-	-	-	19 - 15	
	20 - 24	1	1	-	-	-	-	1	1	-	-	-	-	-	-	-	-	-	-	24 - 20	
	25 - 29	-	-	-	-	-	-	-	-	-	-	-	-	-	-	-	-	-	-	29 - 25	
	30 - 34	-	-	-	-	-	-	-	-	-	-	-	-	-	-	-	-	-	-	34 - 30	
	35 - 39	1	-	1	-	-	-	-	-	-	-	-	-	-	-	-	1	-	1	39 - 35	
	40 - 44	-	-	-	-	-	-	-	-	-	-	-	-	-	-	-	-	-	-	44 - 40	
	45 - 49	-	-	-	-	-	-	-	-	-	-	-	-	-	-	-	-	-	-	49 - 45	
	50 - 54	-	-	-	-	-	-	-	-	-	-	-	-	-	-	-	-	-	-	54 - 50	
	55 - 59	-	-	-	-	-	-	-	-	-	-	-	-	-	-	-	-	-	-	59 - 55	
	60 - 64	-	-	-	-	-	-	-	-	-	-	-	-	-	-	-	-	-	-	64 - 60	
	65+	1	-	1	-	-	-	1	-	1	-	-	-	-	-	-	-	-	-	+65	
	Not Stated	-	-	-	-	-	-	-	-	-	-	-	-	-	-	-	-	-	-	غير مبين	
	Total	3	1	2	-	-	-	2	1	1	-	-	-	-	-	-	1	-	1	المجموع	

جدول (38 تابع): السكان الفلسطينيين 10 سنوات فأكثر حسب عدد سنوات الدراسة وفئات العمر بالسنوات والعلاقة بقوة العمل والجنس ونوع التجمع

Table (38 Cont.): Palestinian Population 10 Years and Over by Years of Schooling, Age Groups in Years, Activity Status, Sex and Type of Locality  
(ريف, Rural)

Years of Schooling	Age	المجموع Total			العلاقة بقوة العمل والجنس Activity Status and Sex															العمر	سنوات الدراسة
		كلا الجنسين Both Sexes	إناث Female	ذكور Male	غير مبين Not Stated			غير نشيطين اقتصادياً Not Economically Active			نشطون اقتصادياً Economically Active										
					كلا الجنسين Both Sexes	إناث Female	ذكور Male	متعطّل لم يسبق له العمل Unemployed Never Worked			متعطّل سبق له العمل Unemployed Ever Worked			مشتغل Employed							
								كلا الجنسين Both Sexes	إناث Female	ذكور Male	كلا الجنسين Both Sexes	إناث Female	ذكور Male	كلا الجنسين Both Sexes	إناث Female	ذكور Male					
Total	10 - 14	528	252	276	2	-	2	510	245	265	14	7	7	-	-	-	2	-	2	14 - 10	المجموع
	15 - 19	430	205	225	2	1	1	310	179	131	93	22	71	2	-	2	23	3	20	19 - 15	
	20 - 24	427	213	214	3	2	1	229	181	48	97	22	75	13	-	13	85	8	77	24 - 20	
	25 - 29	339	165	174	3	-	3	143	135	8	72	13	59	18	-	18	103	17	86	29 - 25	
	30 - 34	295	151	144	1	-	1	138	133	5	32	6	26	21	-	21	103	12	91	34 - 30	
	35 - 39	219	113	106	3	-	3	103	98	5	11	1	10	16	-	16	86	14	72	39 - 35	
	40 - 44	152	84	68	2	-	2	86	82	4	3	-	3	12	-	12	49	2	47	44 - 40	
	45 - 49	141	72	69	2	-	2	71	68	3	3	-	3	18	-	18	47	4	43	49 - 45	
	50 - 54	105	67	38	1	-	1	64	61	3	2	-	2	14	2	12	24	4	20	54 - 50	
	55 - 59	100	62	38	-	-	-	60	60	-	6	-	6	10	1	9	24	1	23	59 - 55	
	60 - 64	74	43	31	1	-	1	51	42	9	4	-	4	7	1	6	11	-	11	64 - 60	
	65+	165	89	76	1	1	-	134	86	48	-	-	-	6	-	6	24	2	22	+65	
	Not Stated	-	-	-	-	-	-	-	-	-	-	-	-	-	-	-	-	-	-	غير مبين	
	Total	2975	1516	1459	21	4	17	1899	1370	529	337	71	266	137	4	133	581	67	514	المجموع	

جدول (38 تابع): السكان الفلسطينيين 10 سنوات فأكثر حسب عدد سنوات الدراسة وفئات العمر بالسنوات والعلاقة بقوة العمل والجنس ونوع التجمع

Table (38 Cont.): Palestinian Population 10 Years and Over by Years of Schooling, Age Groups in Years, Activity Status, Sex and Type of Locality  
(Camps, مخيمات)

Years of Schooling	Age	المجموع Total			العلاقة بقوة العمل والجنس															العمر	سنوات الدراسة
					Activity Status and Sex									نشطون اقتصادياً							
		غير مبين Not Stated			غير نشيطين اقتصادياً Not Economically Active			Economically Active						مشتغل Employed							
		كلا الجنسين Both Sexes	إناث Female	ذكور Male	كلا الجنسين Both Sexes	إناث Female	ذكور Male	كلا الجنسين Both Sexes	إناث Female	ذكور Male	متعطّل لم يسبق له العمل Unemployed Never Worked	متعطّل سبق له العمل Unemployed Ever Worked	متعطّل Unemployed	كلا الجنسين Both Sexes	إناث Female	ذكور Male	كلا الجنسين Both Sexes	إناث Female	ذكور Male		
0	10 - 14	122	59	63	11	7	4	100	51	49	10	1	9	-	-	-	1	-	1	14 - 10	0
	15 - 19	89	40	49	7	3	4	64	36	28	12	1	11	1	-	1	5	-	5	19 - 15	
	20 - 24	121	66	55	5	2	3	101	63	38	7	1	6	2	-	2	6	-	6	24 - 20	
	25 - 29	104	71	33	3	3	-	84	67	17	3	1	2	6	-	6	8	-	8	29 - 25	
	30 - 34	111	72	39	3	1	2	88	70	18	2	-	2	7	1	6	11	-	11	34 - 30	
	35 - 39	108	78	30	1	-	1	92	78	14	-	-	-	6	-	6	9	-	9	39 - 35	
	40 - 44	117	88	29	1	1	-	99	86	13	3	-	3	4	-	4	10	1	9	44 - 40	
	45 - 49	292	259	33	3	2	1	266	253	13	-	-	-	3	-	3	20	4	16	49 - 45	
	50 - 54	557	521	36	8	8	-	522	510	12	4	-	4	8	-	8	15	3	12	54 - 50	
	55 - 59	811	732	79	5	5	-	756	721	35	3	-	3	13	1	12	34	5	29	59 - 55	
60 - 64	1046	774	272	15	13	2	916	755	161	4	-	4	33	1	32	78	5	73	64 - 60		
65+	2671	1792	879	58	52	6	2483	1734	749	-	-	-	50	1	49	80	5	75	+65		
Not Stated	3	2	1	1	1	-	2	1	1	-	-	-	-	-	-	-	-	-	-	غير مبين	
Total	6152	4554	1598	121	98	23	5573	4425	1148	48	4	44	133	4	129	277	23	254	المجموع		
1 - 6	10 - 14	7999	3836	4163	21	7	14	7853	3824	4029	105	5	100	-	-	-	20	-	20	14 - 10	6 - 1
	15 - 19	987	445	542	13	10	3	548	427	121	274	5	269	26	-	26	126	3	123	19 - 15	
	20 - 24	831	389	442	8	1	7	414	382	32	123	4	119	55	1	54	231	1	230	24 - 20	
	25 - 29	846	357	489	11	3	8	376	351	25	43	1	42	73	-	73	343	2	341	29 - 25	
	30 - 34	1011	495	516	6	2	4	512	487	25	43	1	42	98	-	98	352	5	347	34 - 30	
	35 - 39	748	319	429	1	-	1	344	317	27	20	-	20	86	-	86	297	2	295	39 - 35	
	40 - 44	428	200	228	1	-	1	223	199	24	12	-	12	49	-	49	143	1	142	44 - 40	
	45 - 49	348	152	196	1	-	1	174	149	25	6	-	6	33	1	32	134	2	132	49 - 45	
	50 - 54	335	203	132	1	-	1	218	201	17	4	-	4	37	-	37	75	2	73	54 - 50	
	55 - 59	208	118	90	1	1	-	141	116	25	-	-	-	18	-	18	48	1	47	59 - 55	
60 - 64	262	45	217	3	1	2	157	43	114	3	1	2	36	-	36	63	-	63	64 - 60		
65+	356	30	326	-	-	-	275	30	245	-	-	-	27	-	27	54	-	54	+65		
Not Stated	-	-	-	-	-	-	-	-	-	-	-	-	-	-	-	-	-	-	-	غير مبين	
Total	14359	6589	7770	67	25	42	11235	6526	4709	633	17	616	538	2	536	1886	19	1867	المجموع		

جدول (38 تابع): السكان الفلسطينيين 10 سنوات فأكثر حسب عدد سنوات الدراسة وفئات العمر بالسنوات والعلاقة بقوة العمل والجنس ونوع التجمع

Table (38 Cont.): Palestinian Population 10 Years and Over by Years of Schooling, Age Groups in Years, Activity Status, Sex and Type of Locality  
(Camps, مخيمات)

Years of Schooling	Age	المجموع Total			العلاقة بقوة العمل والجنس															العمر	سنوات الدراسة
					Activity Status and Sex									نشطون اقتصادياً							
		غير مبين Not Stated			غير نشيطين اقتصادياً Not Economically Active			Economically Active						مشتغل Employed							
		كلا الجنسين Both Sexes	إناث Female	ذكور Male	كلا الجنسين Both Sexes	إناث Female	ذكور Male	كلا الجنسين Both Sexes	إناث Female	ذكور Male	متعطل لم يسبق له العمل Unemployed Never Worked	متعطل سبق له العمل Unemployed Ever Worked	متعطل سبق له العمل Unemployed Ever Worked	كلا الجنسين Both Sexes	إناث Female	ذكور Male	كلا الجنسين Both Sexes	إناث Female	ذكور Male		
7 - 9	10 - 14	3732	1848	1884	-	-	-	3715	1846	1869	12	2	10	1	-	1	4	-	4	14 - 10	9 - 7
	15 - 19	3280	1535	1745	21	7	14	2637	1511	1126	340	12	328	31	1	30	251	4	247	19 - 15	
	20 - 24	1567	872	695	11	5	6	888	853	35	178	8	170	80	-	80	410	6	404	24 - 20	
	25 - 29	1242	616	626	3	-	3	631	608	23	57	3	54	86	-	86	465	5	460	29 - 25	
	30 - 34	1574	728	846	6	-	6	734	712	22	31	1	30	133	1	132	670	14	656	34 - 30	
	35 - 39	1209	595	614	5	1	4	608	588	20	24	-	24	83	-	83	489	6	483	39 - 35	
	40 - 44	919	439	480	3	1	2	460	432	28	16	-	16	89	-	89	351	6	345	44 - 40	
	45 - 49	510	217	293	4	-	4	235	214	21	11	1	10	58	-	58	202	2	200	49 - 45	
	50 - 54	211	69	142	-	-	-	84	68	16	5	-	5	32	-	32	90	1	89	54 - 50	
	55 - 59	116	16	100	-	-	-	33	16	17	-	-	-	26	-	26	57	-	57	59 - 55	
	60 - 64	62	6	56	-	-	-	29	6	23	-	-	-	7	-	7	26	-	26	64 - 60	
65+	32	3	29	1	-	1	26	3	23	-	-	-	3	-	3	2	-	2	+65		
Not Stated	-	-	-	-	-	-	-	-	-	-	-	-	-	-	-	-	-	-	-	غير مبين	
Total	14454	6944	7510	54	14	40	10080	6857	3223	674	27	647	629	2	627	3017	44	2973	المجموع		
10 - 12	10 - 14	-	-	-	-	-	-	-	-	-	-	-	-	-	-	-	-	-	-	14 - 10	12 - 10
	15 - 19	4837	2372	2465	20	5	15	4492	2341	2151	178	20	158	8	-	8	139	6	133	19 - 15	
	20 - 24	3566	1726	1840	20	4	16	1958	1657	301	398	31	367	122	4	118	1068	30	1038	24 - 20	
	25 - 29	2319	1187	1132	5	2	3	1198	1152	46	110	7	103	142	3	139	864	23	841	29 - 25	
	30 - 34	1766	929	837	3	2	1	928	898	30	47	3	44	97	2	95	691	24	667	34 - 30	
	35 - 39	1209	726	483	4	1	3	715	702	13	14	-	14	70	3	67	406	20	386	39 - 35	
	40 - 44	1067	673	394	1	1	-	662	649	13	12	1	11	55	2	53	337	20	317	44 - 40	
	45 - 49	941	518	423	2	-	2	523	497	26	14	1	13	74	4	70	328	16	312	49 - 45	
	50 - 54	421	121	300	2	-	2	136	109	27	8	-	8	64	1	63	211	11	200	54 - 50	
	55 - 59	138	13	125	1	-	1	32	8	24	6	1	5	27	1	26	72	3	69	59 - 55	
	60 - 64	72	1	71	-	-	-	26	1	25	3	-	3	18	-	18	25	-	25	64 - 60	
65+	21	1	20	-	-	-	14	1	13	-	-	-	3	-	3	4	-	4	+65		
Not Stated	1	1	-	-	-	-	1	1	-	-	-	-	-	-	-	-	-	-	-	غير مبين	
Total	16358	8268	8090	58	15	43	10685	8016	2669	790	64	726	680	20	660	4145	153	3992	المجموع		

جدول (38 تابع): السكان الفلسطينيين 10 سنوات فأكثر حسب عدد سنوات الدراسة وفئات العمر بالسنوات والعلاقة بقوة العمل والجنس ونوع التجمع

Table (38 Cont.): Palestinian Population 10 Years and Over by Years of Schooling, Age Groups in Years, Activity Status, Sex and Type of Locality  
(Camps, مخيمات)

Years of Schooling	Age	المجموع			العلاقة بقوة العمل والجنس															العمر	سنوات الدراسة	
		Total			Activity Status and Sex									نشطون اقتصادياً								
		غير مبين			غير مبين			غير نشيطين اقتصادياً			Economically Active											
		Not Stated			Not Stated			Not Economically Active			متعطّل لم يسبق له العمل		متعطّل سبق له العمل		مشتغل							
كلا الجنسين	إناث	ذكور	كلا الجنسين	إناث	ذكور	كلا الجنسين	إناث	ذكور	كلا الجنسين	إناث	ذكور	كلا الجنسين	إناث	ذكور	كلا الجنسين	إناث	ذكور	كلا الجنسين	إناث	ذكور		
Both Sexes	Female	Male	Both Sexes	Female	Male	Both Sexes	Female	Male	Both Sexes	Female	Male	Both Sexes	Female	Male	Both Sexes	Female	Male	Both Sexes	Female	Male		
13+	10 - 14	-	-	-	-	-	-	-	-	-	-	-	-	-	-	-	-	-	-	-	14 - 10	+13
	15 - 19	531	275	256	1	1	-	520	272	248	6	1	5	-	-	-	4	1	3	19 - 15		
	20 - 24	2224	978	1246	6	3	3	1623	741	882	205	83	122	20	2	18	370	149	221	24 - 20		
	25 - 29	1831	840	991	2	-	2	687	485	202	175	59	116	44	12	32	923	284	639	29 - 25		
	30 - 34	1861	750	1111	2	2	-	484	416	68	79	26	53	80	16	64	1216	290	926	34 - 30		
	35 - 39	1009	344	665	-	-	-	181	169	12	27	11	16	56	12	44	745	152	593	39 - 35		
	40 - 44	633	190	443	1	-	1	69	65	4	11	3	8	57	7	50	495	115	380	44 - 40		
	45 - 49	535	171	364	2	1	1	62	58	4	7	1	6	41	8	33	423	103	320	49 - 45		
	50 - 54	257	50	207	-	-	-	26	16	10	6	-	6	27	4	23	198	30	168	54 - 50		
	55 - 59	98	3	95	-	-	-	9	1	8	1	-	1	8	-	8	80	2	78	59 - 55		
	60 - 64	58	1	57	-	-	-	30	1	29	-	-	-	18	-	18	10	-	10	64 - 60		
	65+	8	-	8	-	-	-	2	-	2	-	-	-	4	-	4	2	-	2	+65		
	Not Stated	-	-	-	-	-	-	-	-	-	-	-	-	-	-	-	-	-	-	-	غير مبين	
	Total	9045	3602	5443	14	7	7	3693	2224	1469	517	184	333	355	61	294	4466	1126	3340	المجموع		
Not Stated	10 - 14	5	3	2	-	-	-	5	3	2	-	-	-	-	-	-	-	-	-	-	14 - 10	غير مبين
	15 - 19	6	2	4	3	1	2	3	1	2	-	-	-	-	-	-	-	-	-	-	19 - 15	
	20 - 24	10	6	4	3	1	2	6	5	1	-	-	-	-	-	-	1	-	1	24 - 20		
	25 - 29	4	2	2	-	-	-	2	1	1	-	-	-	-	-	-	2	1	1	29 - 25		
	30 - 34	6	5	1	1	1	-	3	3	-	-	-	-	1	1	-	1	-	1	34 - 30		
	35 - 39	3	2	1	-	-	-	3	2	1	-	-	-	-	-	-	-	-	-	-	39 - 35	
	40 - 44	2	-	2	-	-	-	-	-	-	-	-	-	1	-	1	1	-	1	44 - 40		
	45 - 49	2	1	1	-	-	-	1	1	-	-	-	-	-	-	-	1	-	1	49 - 45		
	50 - 54	2	2	-	-	-	-	2	2	-	-	-	-	-	-	-	-	-	-	54 - 50		
	55 - 59	2	1	1	-	-	-	1	1	-	-	-	-	-	-	-	1	-	1	59 - 55		
	60 - 64	2	2	-	-	-	-	2	2	-	-	-	-	-	-	-	-	-	-	64 - 60		
	65+	8	6	2	4	4	-	4	2	2	-	-	-	-	-	-	-	-	-	+65		
	Not Stated	6	3	3	6	3	3	-	-	-	-	-	-	-	-	-	-	-	-	-	غير مبين	
	Total	58	35	23	17	10	7	32	23	9	-	-	-	2	1	1	7	1	6	المجموع		

جدول (38 تابع): السكان الفلسطينيين 10 سنوات فأكثر حسب عدد سنوات الدراسة وفئات العمر بالسنوات والعلاقة بقوة العمل والجنس ونوع التجمع

Table (38 Cont.): Palestinian Population 10 Years and Over by Years of Schooling, Age Groups in Years, Activity Status, Sex and Type of Locality  
(Camps, مخيمات)

Years of Schooling	Age	المجموع Total			العلاقة بقوة العمل والجنس Activity Status and Sex															العمر	سنوات الدراسة
		كلا الجنسين Both Sexes	إناث Female	ذكور Male	غير مبين Not Stated			غير نشيطين اقتصادياً Not Economically Active			نشطون اقتصادياً Economically Active										
					كلا الجنسين Both Sexes	إناث Female	ذكور Male	متعطّل لم يسبق له العمل Unemployed Never Worked			متعطّل سبق له العمل Unemployed Ever Worked			مشتغل Employed							
								كلا الجنسين Both Sexes	إناث Female	ذكور Male	كلا الجنسين Both Sexes	إناث Female	ذكور Male	كلا الجنسين Both Sexes	إناث Female	ذكور Male					
Total	10 - 14	11858	5746	6112	32	14	18	11673	5724	5949	127	8	119	1	-	1	25	-	25	14 - 10	المجموع
	15 - 19	9730	4669	5061	65	27	38	8264	4588	3676	810	39	771	66	1	65	525	14	511	19 - 15	
	20 - 24	8319	4037	4282	53	16	37	4990	3701	1289	911	127	784	279	7	272	2086	186	1900	24 - 20	
	25 - 29	6346	3073	3273	24	8	16	2978	2664	314	388	71	317	351	15	336	2605	315	2290	29 - 25	
	30 - 34	6329	2979	3350	21	8	13	2749	2586	163	202	31	171	416	21	395	2941	333	2608	34 - 30	
	35 - 39	4286	2064	2222	11	2	9	1943	1856	87	85	11	74	301	15	286	1946	180	1766	39 - 35	
	40 - 44	3166	1590	1576	7	3	4	1513	1431	82	54	4	50	255	9	246	1337	143	1194	44 - 40	
	45 - 49	2628	1318	1310	12	3	9	1261	1172	89	38	3	35	209	13	196	1108	127	981	49 - 45	
	50 - 54	1783	966	817	11	8	3	988	906	82	27	-	27	168	5	163	589	47	542	54 - 50	
	55 - 59	1373	883	490	7	6	1	972	863	109	10	1	9	92	2	90	292	11	281	59 - 55	
	60 - 64	1502	829	673	18	14	4	1160	808	352	10	1	9	112	1	111	202	5	197	64 - 60	
	65+	3096	1832	1264	63	56	7	2804	1770	1034	-	-	-	87	1	86	142	5	137	+65	
	Not Stated	10	6	4	7	4	3	3	2	1	-	-	-	-	-	-	-	-	-	غير مبين	
	Total	60426	29992	30434	331	169	162	41298	28071	13227	2662	296	2366	2337	90	2247	13798	1366	12432	المجموع	

جدول (38 تابع): السكان الفلسطينيين 10 سنوات فأكثر حسب عدد سنوات الدراسة وفئات العمر بالسنوات والعلاقة بقوة العمل والجنس ونوع التجمع

Table (38 Cont.): Palestinian Population 10 Years and Over by Years of Schooling, Age Groups in Years, Activity Status, Sex and Type of Locality  
(المجموع، Total)

Years of Schooling	Age	المجموع Total			العلاقة بقوة العمل والجنس Activity Status and Sex															العمر	سنوات الدراسة
		كلا الجنسين Both Sexes	إناث Female	ذكور Male	غير مبين Not Stated			غير نشيطين اقتصادياً Not Economically Active			نشطون اقتصادياً Economically Active										
					كلا الجنسين Both Sexes	إناث Female	ذكور Male	متعطّل لم يسبق له العمل Unemployed Never Worked			متعطّل سبق له العمل Unemployed Ever Worked			مشتغل Employed							
								كلا الجنسين Both Sexes	إناث Female	ذكور Male	كلا الجنسين Both Sexes	إناث Female	ذكور Male	كلا الجنسين Both Sexes	إناث Female	ذكور Male	كلا الجنسين Both Sexes	إناث Female	ذكور Male		
0	10 - 14	224	112	112	18	10	8	174	95	79	30	7	23	-	-	-	2	-	2	14 - 10	0
	15 - 19	182	80	102	11	3	8	125	71	54	35	5	30	1	-	1	10	1	9	19 - 15	
	20 - 24	231	129	102	6	2	4	180	124	56	20	3	17	5	-	5	20	-	20	24 - 20	
	25 - 29	235	167	68	5	4	1	184	158	26	18	4	14	10	-	10	18	1	17	29 - 25	
	30 - 34	228	156	72	4	1	3	179	149	30	7	3	4	12	1	11	26	2	24	34 - 30	
	35 - 39	241	175	66	3	1	2	198	174	24	5	-	5	9	-	9	26	-	26	39 - 35	
	40 - 44	273	213	60	3	3	-	227	206	21	8	1	7	9	-	9	26	3	23	44 - 40	
	45 - 49	581	504	77	5	4	1	514	494	20	4	-	4	10	-	10	48	6	42	49 - 45	
	50 - 54	996	910	86	15	15	-	913	889	24	8	1	7	16	1	15	44	4	40	54 - 50	
	55 - 59	1256	1119	137	10	7	3	1151	1100	51	5	-	5	23	1	22	67	11	56	59 - 55	
	60 - 64	1585	1174	411	22	18	4	1368	1141	227	8	1	7	56	3	53	131	11	120	64 - 60	
	65+	4074	2680	1394	82	72	10	3739	2597	1142	-	-	-	95	1	94	158	10	148	+65	
	Not Stated	6	4	2	2	2	-	4	2	2	-	-	-	-	-	-	-	-	-	غير مبين	
	Total	10112	7423	2689	186	142	44	8956	7200	1756	148	25	123	246	7	239	576	49	527	المجموع	
1 - 6	10 - 14	12275	5861	6414	31	12	19	12054	5836	6218	166	13	153	-	-	-	24	-	24	14 - 10	6 - 1
	15 - 19	1779	806	973	23	16	7	970	749	221	527	33	494	41	-	41	218	8	210	19 - 15	
	20 - 24	1358	624	734	11	3	8	647	600	47	217	15	202	91	1	90	392	5	387	24 - 20	
	25 - 29	1397	594	803	14	3	11	617	582	35	90	7	83	148	-	148	528	2	526	29 - 25	
	30 - 34	1620	809	811	8	4	4	826	794	32	61	4	57	156	-	156	569	7	562	34 - 30	
	35 - 39	1171	499	672	2	-	2	525	489	36	36	2	34	134	1	133	474	7	467	39 - 35	
	40 - 44	670	310	360	2	-	2	342	307	35	12	-	12	74	-	74	240	3	237	44 - 40	
	45 - 49	528	237	291	1	-	1	271	234	37	6	-	6	55	1	54	195	2	193	49 - 45	
	50 - 54	491	291	200	2	-	2	314	287	27	6	-	6	51	-	51	118	4	114	54 - 50	
	55 - 59	307	159	148	2	1	1	199	157	42	3	-	3	30	-	30	73	1	72	59 - 55	
	60 - 64	357	59	298	3	1	2	206	57	149	5	1	4	45	-	45	98	-	98	64 - 60	
	65+	521	40	481	-	-	-	390	40	350	-	-	-	46	-	46	85	-	85	+65	
	Not Stated	1	-	1	-	-	-	-	-	-	-	-	-	-	-	-	1	-	1	غير مبين	
	Total	22475	10289	12186	99	40	59	17361	10132	7229	1129	75	1054	871	3	868	3015	39	2976	المجموع	

جدول (38 تابع): السكان الفلسطينيين 10 سنوات فأكثر حسب عدد سنوات الدراسة وفئات العمر بالسنوات والعلاقة بقوة العمل والجنس ونوع التجمع

Table (38 Cont.): Palestinian Population 10 Years and Over by Years of Schooling, Age Groups in Years, Activity Status, Sex and Type of Locality  
(المجموع، Total)

Years of Schooling	Age	المجموع Total			العلاقة بقوة العمل والجنس															العمر	سنوات الدراسة
					Activity Status and Sex									نشطون اقتصادياً							
		غير مبين Not Stated			غير نشيطين اقتصادياً Not Economically Active			Economically Active						مشتغل Employed							
		كلا الجنسين Both Sexes	إناث Female	ذكور Male	كلا الجنسين Both Sexes	إناث Female	ذكور Male	كلا الجنسين Both Sexes	إناث Female	ذكور Male	متعطّل لم يسبق له العمل Unemployed Never Worked	متعطّل سبق له العمل Unemployed Ever Worked	متعطّل Employed	كلا الجنسين Both Sexes	إناث Female	ذكور Male	كلا الجنسين Both Sexes	إناث Female	ذكور Male		
7 - 9	10 - 14	5618	2753	2865	-	-	-	5593	2751	2842	19	2	17	1	-	1	5	-	5	14 - 10	9 - 7
	15 - 19	4968	2340	2628	34	12	22	4036	2297	1739	513	23	490	47	1	46	338	7	331	19 - 15	
	20 - 24	2471	1324	1147	14	6	8	1339	1285	54	316	14	302	125	-	125	677	19	658	24 - 20	
	25 - 29	1863	897	966	4	-	4	910	882	28	100	7	93	139	-	139	710	8	702	29 - 25	
	30 - 34	2292	1045	1247	7	-	7	1053	1025	28	45	1	44	203	1	202	984	18	966	34 - 30	
	35 - 39	1734	830	904	7	2	5	846	817	29	35	1	34	122	-	122	724	10	714	39 - 35	
	40 - 44	1335	638	697	5	2	3	662	627	35	18	-	18	121	-	121	529	9	520	44 - 40	
	45 - 49	754	312	442	6	-	6	341	308	33	12	1	11	91	-	91	304	3	301	49 - 45	
	50 - 54	320	123	197	-	-	-	138	119	19	7	-	7	46	-	46	129	4	125	54 - 50	
	55 - 59	182	28	154	-	-	-	47	27	20	2	-	2	35	-	35	98	1	97	59 - 55	
60 - 64	98	7	91	-	-	-	40	7	33	2	-	2	17	-	17	39	-	39	64 - 60		
65+	51	4	47	1	-	1	38	4	34	-	-	-	5	-	5	7	-	7	+65		
Not Stated	-	-	-	-	-	-	-	-	-	-	-	-	-	-	-	-	-	-	-	غير مبين	
Total	21686	10301	11385	78	22	56	15043	10149	4894	1069	49	1020	952	2	950	4544	79	4465	المجموع		
10 - 12	10 - 14	-	-	-	-	-	-	-	-	-	-	-	-	-	-	-	-	-	-	14 - 10	12 - 10
	15 - 19	7283	3594	3689	30	7	23	6766	3539	3227	272	39	233	14	-	14	201	9	192	19 - 15	
	20 - 24	5301	2565	2736	28	6	22	2912	2443	469	642	58	584	177	6	171	1542	52	1490	24 - 20	
	25 - 29	3496	1796	1700	7	3	4	1811	1736	75	174	15	159	194	6	188	1310	36	1274	29 - 25	
	30 - 34	2609	1341	1268	6	4	2	1333	1294	39	67	4	63	155	4	151	1048	35	1013	34 - 30	
	35 - 39	1790	1115	675	5	2	3	1092	1077	15	25	3	22	89	3	86	579	30	549	39 - 35	
	40 - 44	1604	1038	566	2	1	1	1015	999	16	18	4	14	72	2	70	497	32	465	44 - 40	
	45 - 49	1431	764	667	2	-	2	763	728	35	19	2	17	116	6	110	531	28	503	49 - 45	
	50 - 54	626	181	445	2	-	2	202	164	38	10	1	9	96	1	95	316	15	301	54 - 50	
	55 - 59	219	21	198	2	-	2	46	13	33	7	1	6	44	3	41	120	4	116	59 - 55	
60 - 64	103	1	102	-	-	-	32	1	31	3	-	3	27	-	27	41	-	41	64 - 60		
65+	32	1	31	-	-	-	19	1	18	-	-	-	5	-	5	8	-	8	+65		
Not Stated	1	1	-	-	-	-	1	1	-	-	-	-	-	-	-	-	-	-	-	غير مبين	
Total	24495	12418	12077	84	23	61	15992	11996	3996	1237	127	1110	989	31	958	6193	241	5952	المجموع		



جدول (38 تابع): السكان الفلسطينيين 10 سنوات فأكثر حسب عدد سنوات الدراسة وفئات العمر بالسنوات والعلاقة بقوة العمل والجنس ونوع التجمع

Table (38 Cont.): Palestinian Population 10 Years and Over by Years of Schooling, Age Groups in Years, Activity Status, Sex and Type of Locality  
(المجموع، Total)

Years of Schooling	Age	المجموع Total			العلاقة بقوة العمل والجنس															العمر	سنوات الدراسة	
					Activity Status and Sex									نشطون اقتصادياً								
		غير مبين Not Stated			غير نشيطين اقتصادياً Not Economically Active			Economically Active						مشتغل Employed								
		كلا الجنسين Both Sexes	إناث Female	ذكور Male	كلا الجنسين Both Sexes	إناث Female	ذكور Male	كلا الجنسين Both Sexes	إناث Female	ذكور Male	متعطّل لم يسبق له العمل Unemployed Never Worked	متعطّل سبق له العمل Unemployed Ever Worked	كلا الجنسين Both Sexes	إناث Female	ذكور Male	كلا الجنسين Both Sexes	إناث Female	ذكور Male				
13+	10 - 14	-	-	-	-	-	-	-	-	-	-	-	-	-	-	-	-	-	-	-	14 - 10	+13
	15 - 19	844	444	400	1	1	-	831	441	390	8	1	7	-	-	-	4	1	3	-	19 - 15	
	20 - 24	3349	1480	1869	9	5	4	2402	1105	1297	320	128	192	31	4	27	587	238	349	-	24 - 20	
	25 - 29	2694	1291	1403	5	-	5	1036	755	281	267	88	179	63	16	47	1323	432	891	-	29 - 25	
	30 - 34	2667	1122	1545	3	2	1	729	639	90	127	40	87	117	24	93	1691	417	1274	-	34 - 30	
	35 - 39	1498	527	971	3	-	3	286	268	18	42	14	28	95	21	74	1072	224	848	-	39 - 35	
	40 - 44	1018	318	700	2	-	2	134	126	8	16	3	13	95	17	78	771	172	599	-	44 - 40	
	45 - 49	865	268	597	3	1	2	97	92	5	8	1	7	78	13	65	679	161	518	-	49 - 45	
	50 - 54	463	89	374	1	-	1	42	29	13	10	-	10	60	10	50	350	50	300	-	54 - 50	
	55 - 59	180	5	175	-	-	-	17	2	15	2	-	2	23	-	23	138	3	135	-	59 - 55	
	60 - 64	94	2	92	-	-	-	40	2	38	2	-	2	28	-	28	24	-	24	-	64 - 60	
	65+	13	1	12	-	-	-	4	1	3	-	-	-	6	-	6	3	-	3	-	+65	
	Not Stated	4	1	3	-	-	-	1	-	1	-	-	-	2	1	1	1	-	1	-	غير مبين	
	Total	13689	5548	8141	27	9	18	5619	3460	2159	802	275	527	598	106	492	6643	1698	4945	-	المجموع	
Not Stated	10 - 14	10	5	5	-	-	-	10	5	5	-	-	-	-	-	-	-	-	-	-	14 - 10	غير مبين
	15 - 19	14	7	7	4	1	3	7	5	2	2	1	1	-	-	-	1	-	1	-	19 - 15	
	20 - 24	19	9	10	5	2	3	8	7	1	2	-	2	-	-	-	4	-	4	-	24 - 20	
	25 - 29	8	5	3	1	1	-	5	3	2	-	-	-	-	-	-	2	1	1	-	29 - 25	
	30 - 34	9	7	2	1	1	-	5	5	-	-	-	-	1	1	-	2	-	2	-	34 - 30	
	35 - 39	6	2	4	-	-	-	3	2	1	-	-	-	2	-	2	1	-	1	-	39 - 35	
	40 - 44	3	1	2	-	-	-	1	1	-	-	-	-	1	-	1	1	-	1	-	44 - 40	
	45 - 49	2	1	1	-	-	-	1	1	-	-	-	-	-	-	-	1	-	1	-	49 - 45	
	50 - 54	4	4	-	-	-	-	4	4	-	-	-	-	-	-	-	-	-	-	-	54 - 50	
	55 - 59	4	3	1	1	1	-	2	2	-	-	-	-	-	-	-	1	-	1	-	59 - 55	
	60 - 64	3	3	-	1	1	-	2	2	-	-	-	-	-	-	-	-	-	-	-	64 - 60	
	65+	11	7	4	5	5	-	6	2	4	-	-	-	-	-	-	-	-	-	-	+65	
	Not Stated	12	7	5	12	7	5	-	-	-	-	-	-	-	-	-	-	-	-	-	غير مبين	
	Total	105	61	44	30	19	11	54	39	15	4	1	3	4	1	3	13	1	12	-	المجموع	

جدول (38 تابع): السكان الفلسطينيين 10 سنوات فأكثر حسب عدد سنوات الدراسة وفئات العمر بالسنوات والعلاقة بقوة العمل والجنس ونوع التجمع

Table (38 Cont.): Palestinian Population 10 Years and Over by Years of Schooling, Age Groups in Years, Activity Status, Sex and Type of Locality  
(المجموع، Total)

Years of Schooling	Age	المجموع Total			العلاقة بقوة العمل والجنس Activity Status and Sex															العمر	سنوات الدراسة
		كلا الجنسين Both Sexes	إناث Female	ذكور Male	غير مبين Not Stated			غير نشيطين اقتصادياً Not Economically Active			نشطون اقتصادياً Economically Active										
					كلا الجنسين Both Sexes	إناث Female	ذكور Male	متعطّل لم يسبق له العمل Unemployed Never Worked			متعطّل سبق له العمل Unemployed Ever Worked			مشتغل Employed							
								كلا الجنسين Both Sexes	إناث Female	ذكور Male	كلا الجنسين Both Sexes	إناث Female	ذكور Male	كلا الجنسين Both Sexes	إناث Female	ذكور Male	كلا الجنسين Both Sexes	إناث Female	ذكور Male		
Total	10 - 14	18127	8731	9396	49	22	27	17831	8687	9144	215	22	193	1	-	1	31	-	31	14 - 10	المجموع
	15 - 19	15070	7271	7799	103	40	63	12735	7102	5633	1357	102	1255	103	1	102	772	26	746	19 - 15	
	20 - 24	12729	6131	6598	73	24	49	7488	5564	1924	1517	218	1299	429	11	418	3222	314	2908	24 - 20	
	25 - 29	9693	4750	4943	36	11	25	4563	4116	447	649	121	528	554	22	532	3891	480	3411	29 - 25	
	30 - 34	9425	4480	4945	29	12	17	4125	3906	219	307	52	255	644	31	613	4320	479	3841	34 - 30	
	35 - 39	6440	3148	3292	20	5	15	2950	2827	123	143	20	123	451	25	426	2876	271	2605	39 - 35	
	40 - 44	4903	2518	2385	14	6	8	2381	2266	115	72	8	64	372	19	353	2064	219	1845	44 - 40	
	45 - 49	4161	2086	2075	17	5	12	1987	1857	130	49	4	45	350	20	330	1758	200	1558	49 - 45	
	50 - 54	2900	1598	1302	20	15	5	1613	1492	121	41	2	39	269	12	257	957	77	880	54 - 50	
	55 - 59	2148	1335	813	15	9	6	1462	1301	161	19	1	18	155	4	151	497	20	477	59 - 55	
	60 - 64	2240	1246	994	26	20	6	1688	1210	478	20	2	18	173	3	170	333	11	322	64 - 60	
	65+	4702	2733	1969	88	77	11	4196	2645	1551	-	-	-	157	1	156	261	10	251	+65	
	Not Stated	24	13	11	14	9	5	6	3	3	-	-	-	2	1	1	2	-	2	غير مبين	
	Total	92562	46040	46522	504	255	249	63025	42976	20049	4389	552	3837	3660	150	3510	20984	2107	18877	المجموع	

جدول 39: السكان الفلسطينيين 10 سنوات فأكثر حسب الحالة الزوجية وفئات العمر بالسنوات والعلاقة بقوة العمل والجنس ونوع التجمع

Table 39: Palestinian Population 10 Years and Over by Marital Status, Age Groups in Years, Activity Status, Sex and Type of Locality (Urban, حضر)

Marital Status	Age	المجموع Total			العلاقة بقوة العمل والجنس															العمر	الحالة الزوجية	
					Activity Status and Sex									نشطون اقتصادياً								
		غير مبين Not Stated			غير نشطين اقتصادياً Not Economically Active			Economicly Active			متعطّل سبق له العمل			متعطّل لم يسبق له العمل			مشتغل Employed					
		كلا الجنسين Both Sexes	إناث Female	ذكور Male	كلا الجنسين Both Sexes	إناث Female	ذكور Male	كلا الجنسين Both Sexes	إناث Female	ذكور Male	كلا الجنسين Both Sexes	إناث Female	ذكور Male	كلا الجنسين Both Sexes	إناث Female	ذكور Male	كلا الجنسين Both Sexes	إناث Female	ذكور Male			
Never Married	12 - 14	3323	1566	1757	9	5	4	3242	1556	1686	68	5	63	-	-	-	4	-	4	14 - 12	لم يتزوج أبداً	
	15 - 19	4459	1977	2482	35	12	23	3743	1922	1821	441	36	405	32	-	32	208	7	201	19 - 15		
	20 - 24	2188	717	1471	12	4	8	1125	571	554	413	63	350	71	2	69	567	77	490	24 - 20		
	25 - 29	607	264	343	4	1	3	265	176	89	90	26	64	33	2	31	215	59	156	29 - 25		
	30 - 34	227	141	86	2	1	1	118	99	19	24	10	14	13	-	13	70	31	39	34 - 30		
	35 - 39	105	81	24	3	3	-	79	68	11	9	6	3	1	-	1	13	4	9	39 - 35		
	40 - 44	64	54	10	-	-	-	47	41	6	4	3	1	1	1	-	12	9	3	44 - 40		
	45 - 49	48	39	9	1	1	-	36	31	5	-	-	-	3	1	2	8	6	2	49 - 45		
	50 - 54	35	32	3	1	1	-	31	29	2	1	1	-	-	-	-	2	1	1	54 - 50		
	55 - 59	14	12	2	-	-	-	13	12	1	1	-	1	-	-	-	-	-	-	-		59 - 55
	60 - 64	8	7	1	-	-	-	7	7	-	-	-	-	-	-	-	-	1	-	1		64 - 60
65+	11	5	6	-	-	-	10	5	5	-	-	-	-	-	-	-	1	-	1	+65		
Not Stated		5	3	2	1	1	-	2	1	1	-	-	-	1	1	-	1	-	1	غير مبين		
Total		11094	4898	6196	68	29	39	8718	4518	4200	1051	150	901	155	7	148	1102	194	908	المجموع		
Legally Married	12 - 14	2	2	-	-	-	-	2	2	-	-	-	-	-	-	-	-	-	-	14 - 12	عقد قران لأول مرة	
	15 - 19	57	50	7	-	-	-	48	46	2	5	4	1	-	-	-	4	-	4	19 - 15		
	20 - 24	106	43	63	-	-	-	37	28	9	15	3	12	3	1	2	51	11	40	24 - 20		
	25 - 29	34	7	27	-	-	-	7	5	2	6	-	6	2	-	2	19	2	17	29 - 25		
	30 - 34	14	5	9	-	-	-	4	3	1	1	1	-	-	-	-	9	1	8	34 - 30		
	35 - 39	2	-	2	-	-	-	1	-	1	-	-	-	-	-	-	1	-	1	39 - 35		
	40 - 44	-	-	-	-	-	-	-	-	-	-	-	-	-	-	-	-	-	-	-		44 - 40
	45 - 49	-	-	-	-	-	-	-	-	-	-	-	-	-	-	-	-	-	-	-		49 - 45
	50 - 54	-	-	-	-	-	-	-	-	-	-	-	-	-	-	-	-	-	-	-		54 - 50
	55 - 59	-	-	-	-	-	-	-	-	-	-	-	-	-	-	-	-	-	-	-		59 - 55
	60 - 64	-	-	-	-	-	-	-	-	-	-	-	-	-	-	-	-	-	-	-		64 - 60
65+	-	-	-	-	-	-	-	-	-	-	-	-	-	-	-	-	-	-	-	+65		
Not Stated		-	-	-	-	-	-	-	-	-	-	-	-	-	-	-	-	-	-	غير مبين		
Total		215	107	108	-	-	-	99	84	15	27	8	19	5	1	4	84	14	70	المجموع		

جدول (39 تابع): السكان الفلسطينيون 10 سنوات فأكثر حسب الحالة الزوجية وفئات العمر بالسنوات والعلاقة بقوة العمل والجنس ونوع التجمع

Table (39 Cont.): Palestinian Population 10 Years and Over by Marital Status, Age Groups in Years, Activity Status, Sex and Type of Locality (Urban, حضر)

Marital Status	Age	المجموع Total			العلاقة بقوة العمل والجنس نشيطون اقتصادياً															العمر	الحالة الزوجية
					غير مبين Not Stated						غير نشيطين اقتصادياً Not Economically Active			Economically Active							
		كلا الجنسين Both Sexes	إناث Female	ذكور Male	كلا الجنسين Both Sexes	إناث Female	ذكور Male	كلا الجنسين Both Sexes	إناث Female	ذكور Male	متعطّل لم يسبق له العمل Unemployed Never Worked			متعطّل سبق له العمل Unemployed Ever Worked			مشتغل Employed				
											كلا الجنسين Both Sexes	إناث Female	ذكور Male	كلا الجنسين Both Sexes	إناث Female	ذكور Male	كلا الجنسين Both Sexes	إناث Female	ذكور Male		
Married	12 - 14	1	1	-	-	-	-	1	1	-	-	-	-	-	-	-	-	-	-	14 - 12	متزوج
	15 - 19	379	360	19	-	-	-	360	357	3	5	1	4	2	-	2	12	2	10	19 - 15	
	20 - 24	1648	1091	557	3	-	3	1081	1059	22	76	3	73	62	-	62	426	29	397	24 - 20	
	25 - 29	2315	1204	1111	3	-	3	1141	1109	32	89	9	80	143	4	139	939	82	857	29 - 25	
	30 - 34	2523	1180	1343	5	3	2	1092	1064	28	48	4	44	190	10	180	1188	99	1089	34 - 30	
	35 - 39	1786	853	933	3	-	3	798	780	18	35	-	35	131	10	121	819	63	756	39 - 35	
	40 - 44	1461	735	726	4	2	2	688	666	22	11	1	10	102	8	94	656	58	598	44 - 40	
	45 - 49	1264	581	683	1	-	1	549	517	32	8	1	7	119	6	113	587	57	530	49 - 45	
	50 - 54	887	450	437	5	4	1	451	418	33	11	1	10	85	5	80	335	22	313	54 - 50	
	55 - 59	561	281	280	5	-	5	325	274	51	2	-	2	52	1	51	177	6	171	59 - 55	
	60 - 64	518	242	276	1	-	1	346	238	108	6	1	5	52	-	52	113	3	110	64 - 60	
65+	855	304	551	5	1	4	703	302	401	-	-	-	59	-	59	88	1	87	+65		
Not Stated	Total	2	1	1	1	1	-	-	-	-	-	-	-	1	-	1	-	-	-	غير مبين	
	Total	14200	7283	6917	36	11	25	7535	6785	750	291	21	270	998	44	954	5340	422	4918	المجموع	
Divorced	12 - 14	-	-	-	-	-	-	-	-	-	-	-	-	-	-	-	-	-	-	14 - 12	مطلق
	15 - 19	7	7	-	-	-	-	7	7	-	-	-	-	-	-	-	-	-	-	19 - 15	
	20 - 24	30	24	6	-	-	-	22	20	2	-	-	-	1	1	-	7	3	4	24 - 20	
	25 - 29	37	27	10	1	1	-	19	19	-	2	1	1	7	1	6	8	5	3	29 - 25	
	30 - 34	25	15	10	-	-	-	16	13	3	-	-	-	2	-	2	7	2	5	34 - 30	
	35 - 39	18	15	3	-	-	-	12	11	1	2	2	-	1	-	1	3	2	1	39 - 35	
	40 - 44	21	17	4	-	-	-	16	15	1	-	-	-	2	1	1	3	1	2	44 - 40	
	45 - 49	29	26	3	-	-	-	24	23	1	-	-	-	1	-	1	4	3	1	49 - 45	
	50 - 54	12	11	1	-	-	-	10	10	-	-	-	-	1	-	1	1	1	-	54 - 50	
	55 - 59	11	11	-	-	-	-	11	11	-	-	-	-	-	-	-	-	-	-	59 - 55	
	60 - 64	11	11	-	-	-	-	11	11	-	-	-	-	-	-	-	-	-	-	64 - 60	
65+	20	15	5	-	-	-	18	15	3	-	-	-	1	-	1	1	-	1	+65		
Not Stated	Total	-	-	-	-	-	-	-	-	-	-	-	-	-	-	-	-	-	-	غير مبين	
	Total	221	179	42	1	1	-	166	155	11	4	3	1	16	3	13	34	17	17	المجموع	

جدول (39 تابع): السكان الفلسطينيون 10 سنوات فأكثر حسب الحالة الزوجية وفئات العمر بالسنوات والعلاقة بقوة العمل والجنس ونوع التجمع

Table (39 Cont.): Palestinian Population 10 Years and Over by Marital Status, Age Groups in Years, Activity Status, Sex and Type of Locality (Urban, حضر)

Marital Status	Age	المجموع Total			العلاقة بقوة العمل والجنس نشيطون اقتصادياً															العمر	الحالة الزوجية	
		Activity Status and Sex									Economically Active						مشغول Employed					
		غير مبين Not Stated			غير نشيطين اقتصادياً Not Economically Active			متعطل لم يسبق له العمل Unemployed Never Worked			متعطل سبق له العمل Unemployed Ever Worked											
		كلا الجنسين Both Sexes	إناث Female	ذكور Male	كلا الجنسين Both Sexes	إناث Female	ذكور Male	كلا الجنسين Both Sexes	إناث Female	ذكور Male	كلا الجنسين Both Sexes	إناث Female	ذكور Male	كلا الجنسين Both Sexes	إناث Female	ذكور Male	كلا الجنسين Both Sexes	إناث Female	ذكور Male			
Widowed	12 - 14	-	-	-	-	-	-	-	-	-	-	-	-	-	-	-	-	-	-	-	14 - 12	أرمل
	15 - 19	-	-	-	-	-	-	-	-	-	-	-	-	-	-	-	-	-	-	-	19 - 15	
	20 - 24	2	1	1	-	-	-	1	1	-	1	-	1	-	-	-	-	-	-	-	24 - 20	
	25 - 29	10	8	2	-	-	-	7	7	-	1	1	-	-	-	-	-	2	-	2	29 - 25	
	30 - 34	10	7	3	-	-	-	6	6	-	-	-	-	2	-	2	2	1	1	-	34 - 30	
	35 - 39	24	22	2	-	-	-	14	14	-	1	-	1	1	-	1	8	8	-	-	39 - 35	
	40 - 44	39	38	1	1	1	-	31	31	-	-	-	-	-	-	-	-	7	6	1	44 - 40	
	45 - 49	49	48	1	-	-	-	45	45	-	-	-	-	-	-	-	-	4	3	1	49 - 45	
	50 - 54	78	72	6	2	2	-	69	68	1	-	-	-	1	-	1	6	2	4	-	54 - 50	
	55 - 59	85	83	2	2	2	-	79	79	-	-	-	-	1	-	1	3	2	1	-	59 - 55	
	60 - 64	123	112	11	5	5	-	110	103	7	-	-	-	2	1	1	6	3	3	-	64 - 60	
65+	541	474	67	14	14	-	518	458	60	-	-	-	4	-	4	5	2	3	-	+65		
Not Stated	Not Stated	1	-	1	-	-	-	1	-	1	-	-	-	-	-	-	-	-	-	-	غير مبين	
	Total	962	865	97	24	24	-	881	812	69	3	1	2	11	1	10	43	27	16	-	المجموع	
	12 - 14	-	-	-	-	-	-	-	-	-	-	-	-	-	-	-	-	-	-	-	14 - 12	
	15 - 19	8	3	5	1	-	1	3	3	-	3	-	3	1	-	1	-	-	-	-	19 - 15	
	20 - 24	9	5	4	2	2	-	3	3	-	4	-	4	-	-	-	-	-	-	-	24 - 20	
	25 - 29	5	2	3	1	1	-	3	1	2	1	-	1	-	-	-	-	-	-	-	29 - 25	
	30 - 34	2	2	-	-	-	-	2	2	-	-	-	-	-	-	-	-	-	-	-	34 - 30	
	35 - 39	-	-	-	-	-	-	-	-	-	-	-	-	-	-	-	-	-	-	-	39 - 35	
	40 - 44	-	-	-	-	-	-	-	-	-	-	-	-	-	-	-	-	-	-	-	44 - 40	
	45 - 49	2	2	-	1	1	-	1	1	-	-	-	-	-	-	-	-	-	-	-	49 - 45	
	50 - 54	-	-	-	-	-	-	-	-	-	-	-	-	-	-	-	-	-	-	-	54 - 50	
	55 - 59	4	3	1	1	1	-	2	2	-	-	-	-	-	-	-	1	-	1	-	59 - 55	
60 - 64	4	2	2	1	1	-	3	1	2	-	-	-	-	-	-	-	-	-	-	64 - 60		
65+	14	14	-	5	5	-	9	9	-	-	-	-	-	-	-	-	-	-	-	+65		
Not Stated	Not Stated	6	3	3	5	3	2	-	-	-	-	-	-	-	-	-	1	-	1	-	غير مبين	
	Total	54	36	18	17	14	3	26	22	4	8	-	8	1	-	1	2	-	2	-	المجموع	

جدول (39 تابع): السكان الفلسطينيون 10 سنوات فأكثر حسب الحالة الزوجية وفئات العمر بالسنوات والعلاقة بقوة العمل والجنس ونوع التجمع

Table (39 Cont.): Palestinian Population 10 Years and Over by Marital Status, Age Groups in Years, Activity Status, Sex and Type of Locality (Urban, حضر)

Marital Status	Age	المجموع Total			العلاقة بقوة العمل والجنس نشيطون اقتصادياً															العمر	الحالة الزوجية
					غير مبين Not Stated			غير نشيطين اقتصادياً Not Economically Active			Economically Active										
		متعطّل لم يسبق له العمل Unemployed Never Worked			متعطّل سبق له العمل Unemployed Ever Worked			مشتغل Employed													
		كلا الجنسين Both Sexes	إناث Female	ذكور Male	كلا الجنسين Both Sexes	إناث Female	ذكور Male	كلا الجنسين Both Sexes	إناث Female	ذكور Male	كلا الجنسين Both Sexes	إناث Female	ذكور Male	كلا الجنسين Both Sexes	إناث Female	ذكور Male	كلا الجنسين Both Sexes	إناث Female	ذكور Male		
Total	12 - 14	3326	1569	1757	9	5	4	3245	1559	1686	68	5	63	-	-	-	4	-	4	14 - 12	المجموع
	15 - 19	4910	2397	2513	36	12	24	4161	2335	1826	454	41	413	35	-	35	224	9	215	19 - 15	
	20 - 24	3983	1881	2102	17	6	11	2269	1682	587	509	69	440	137	4	133	1051	120	931	24 - 20	
	25 - 29	3008	1512	1496	9	3	6	1442	1317	125	189	37	152	185	7	178	1183	148	1035	29 - 25	
	30 - 34	2801	1350	1451	7	4	3	1238	1187	51	73	15	58	207	10	197	1276	134	1142	34 - 30	
	35 - 39	1935	971	964	6	3	3	904	873	31	47	8	39	134	10	124	844	77	767	39 - 35	
	40 - 44	1585	844	741	5	3	2	782	753	29	15	4	11	105	10	95	678	74	604	44 - 40	
	45 - 49	1392	696	696	3	2	1	655	617	38	8	1	7	123	7	116	603	69	534	49 - 45	
	50 - 54	1012	565	447	8	7	1	561	525	36	12	2	10	87	5	82	344	26	318	54 - 50	
	55 - 59	675	390	285	8	3	5	430	378	52	3	-	3	53	1	52	181	8	173	59 - 55	
	60 - 64	664	374	290	7	6	1	477	360	117	6	1	5	54	1	53	120	6	114	64 - 60	
	65+	1441	812	629	24	20	4	1258	789	469	-	-	-	64	-	64	95	3	92	+65	
Less than Age of Marriage	Not Stated	14	7	7	7	5	2	3	1	2	-	-	-	2	1	1	2	-	2	غير مبين	
	10 - 11	2415	1164	1251	6	3	3	2403	1159	1244	6	2	4	-	-	-	-	-	-	11 - 10	دون سن الزواج
	Total	29161	14532	14629	152	82	70	19828	13535	6293	1390	185	1205	1186	56	1130	6605	674	5931	المجموع	

جدول (39 تابع): السكان الفلسطينيون 10 سنوات فأكثر حسب الحالة الزوجية وفئات العمر بالسنوات والعلاقة بقوة العمل والجنس ونوع التجمع

Table (39 Cont.): Palestinian Population 10 Years and Over by Marital Status, Age Groups in Years, Activity Status, Sex and Type of Locality  
(Rural, ريف)

Marital Status	Age	المجموع Total			العلاقة بقوة العمل والجنس نشيطون اقتصادياً															العمر	الحالة الزوجية	
					غير مبين Not Stated			غير نشيطين اقتصادياً Not Economically Active			Economicly Active											
		كلا الجنسين Both Sexes	إناث Female	ذكور Male	كلا الجنسين Both Sexes	إناث Female	ذكور Male	متعمل لم يسبق له العمل Unemployed Never Worked			متعمل سبق له العمل Unemployed Ever Worked			مشتغل Employed								
								كلا الجنسين Both Sexes	إناث Female	ذكور Male	كلا الجنسين Both Sexes	إناث Female	ذكور Male	كلا الجنسين Both Sexes	إناث Female	ذكور Male	كلا الجنسين Both Sexes	إناث Female	ذكور Male			
Never Married	12 - 14	305	141	164	2	-	2	289	136	153	12	5	7	-	-	-	2	-	2	14 - 12	لم يتزوج أبداً	
	15 - 19	396	174	222	2	1	1	279	149	130	91	21	70	2	-	2	22	3	19	19 - 15		
	20 - 24	253	102	151	1	1	-	116	73	43	77	21	56	4	-	4	55	7	48	24 - 20		
	25 - 29	91	47	44	-	-	-	30	24	6	34	12	22	2	-	2	25	11	14	29 - 25		
	30 - 34	45	25	20	-	-	-	19	16	3	10	6	4	2	-	2	14	3	11	34 - 30		
	35 - 39	22	16	6	1	-	1	15	13	2	2	1	1	-	-	-	4	2	2	39 - 35		
	40 - 44	14	12	2	-	-	-	13	12	1	-	-	-	-	-	-	1	-	1	44 - 40		
	45 - 49	7	7	-	-	-	-	7	7	-	-	-	-	-	-	-	-	-	-	-		49 - 45
	50 - 54	9	8	1	-	-	-	7	6	1	-	-	-	1	1	-	1	1	-	-		54 - 50
	55 - 59	3	3	-	-	-	-	3	3	-	-	-	-	-	-	-	-	-	-	-		59 - 55
	60 - 64	1	1	-	-	-	-	1	1	-	-	-	-	-	-	-	-	-	-	-		64 - 60
	65+	1	-	1	-	-	-	1	-	1	-	-	-	-	-	-	-	-	-	-		+65
	Not Stated	-	-	-	-	-	-	-	-	-	-	-	-	-	-	-	-	-	-	-		غير مبين
Total	1147	536	611	6	2	4	780	440	340	226	66	160	11	1	10	124	27	97	المجموع			
Legally Married	12 - 14	-	-	-	-	-	-	-	-	-	-	-	-	-	-	-	-	-	-	14 - 12	عقد قران لأول مرة	
	15 - 19	-	-	-	-	-	-	-	-	-	-	-	-	-	-	-	-	-	-	-		19 - 15
	20 - 24	3	1	2	-	-	-	1	1	-	-	-	-	-	-	-	2	-	2	24 - 20		
	25 - 29	2	-	2	-	-	-	-	-	-	-	-	-	-	-	-	2	-	2	29 - 25		
	30 - 34	2	-	2	-	-	-	-	-	-	-	-	-	1	-	1	1	-	1	34 - 30		
	35 - 39	1	1	-	-	-	-	1	1	-	-	-	-	-	-	-	-	-	-	-		39 - 35
	40 - 44	-	-	-	-	-	-	-	-	-	-	-	-	-	-	-	-	-	-	-		44 - 40
	45 - 49	-	-	-	-	-	-	-	-	-	-	-	-	-	-	-	-	-	-	-		49 - 45
	50 - 54	-	-	-	-	-	-	-	-	-	-	-	-	-	-	-	-	-	-	-		54 - 50
	55 - 59	-	-	-	-	-	-	-	-	-	-	-	-	-	-	-	-	-	-	-		59 - 55
	60 - 64	-	-	-	-	-	-	-	-	-	-	-	-	-	-	-	-	-	-	-		64 - 60
	65+	-	-	-	-	-	-	-	-	-	-	-	-	-	-	-	-	-	-	-		+65
	Not Stated	-	-	-	-	-	-	-	-	-	-	-	-	-	-	-	-	-	-	-		غير مبين
Total	8	2	6	-	-	-	2	2	-	-	-	-	1	-	1	5	-	5	المجموع			

جدول (39 تابع): السكان الفلسطينيون 10 سنوات فأكثر حسب الحالة الزوجية وفئات العمر بالسنوات والعلاقة بقوة العمل والجنس ونوع التجمع

Table (39 Cont.): Palestinian Population 10 Years and Over by Marital Status, Age Groups in Years, Activity Status, Sex and Type of Locality (Rural, ريف)

Marital Status	Age	المجموع Total			العلاقة بقوة العمل والجنس نشيطون اقتصادياً															العمر	الحالة الزوجية	
		غير مبين Not Stated			غير نشيطين اقتصادياً Not Economically Active			Economically Active														
		Not Stated			Not Economically Active			متعطّل لم يسبق له العمل Unemployed Never Worked			متعطّل سبق له العمل Unemployed Ever Worked			مشتغل Employed								
		كلا الجنسين Both Sexes	إناث Female	ذكور Male	كلا الجنسين Both Sexes	إناث Female	ذكور Male	كلا الجنسين Both Sexes	إناث Female	ذكور Male	كلا الجنسين Both Sexes	إناث Female	ذكور Male	كلا الجنسين Both Sexes	إناث Female	ذكور Male	كلا الجنسين Both Sexes	إناث Female	ذكور Male			
Married	12 - 14	-	-	-	-	-	-	-	-	-	-	-	-	-	-	-	-	-	-	-	14 - 12	متزوج
	15 - 19	34	31	3	-	-	-	31	30	1	2	1	1	-	-	-	1	-	1	19 - 15		
	20 - 24	168	109	59	2	1	1	112	107	5	18	-	18	9	-	9	27	1	26	24 - 20		
	25 - 29	240	115	125	3	-	3	110	108	2	37	1	36	15	-	15	75	6	69	29 - 25		
	30 - 34	243	122	121	1	-	1	115	113	2	22	-	22	18	-	18	87	9	78	34 - 30		
	35 - 39	190	90	100	2	-	2	83	80	3	9	-	9	16	-	16	80	10	70	39 - 35		
	40 - 44	129	64	65	2	-	2	65	62	3	3	-	3	12	-	12	47	2	45	44 - 40		
	45 - 49	126	58	68	2	-	2	57	55	2	3	-	3	18	-	18	46	3	43	49 - 45		
	50 - 54	89	52	37	1	-	1	52	50	2	2	-	2	12	-	12	22	2	20	54 - 50		
	55 - 59	80	44	36	-	-	-	43	43	-	6	-	6	9	1	8	22	-	22	59 - 55		
	60 - 64	50	21	29	1	-	1	28	20	8	4	-	4	7	1	6	10	-	10	64 - 60		
65+	98	31	67	-	-	-	72	30	42	-	-	-	6	-	6	20	1	19	+65			
Not Stated	Total	-	-	-	-	-	-	-	-	-	-	-	-	-	-	-	-	-	-	-	غير مبين	المجموع
	Total	1447	737	710	14	1	13	768	698	70	106	2	104	122	2	120	437	34	403			
Divorced	12 - 14	-	-	-	-	-	-	-	-	-	-	-	-	-	-	-	-	-	-	-	14 - 12	مطلق
	15 - 19	-	-	-	-	-	-	-	-	-	-	-	-	-	-	-	-	-	-	-	19 - 15	
	20 - 24	2	1	1	-	-	-	-	-	-	1	1	-	-	-	-	1	-	1	24 - 20		
	25 - 29	6	3	3	-	-	-	3	3	-	1	-	1	1	-	1	1	-	1	29 - 25		
	30 - 34	3	3	-	-	-	-	3	3	-	-	-	-	-	-	-	-	-	-	-	34 - 30	
	35 - 39	6	6	-	-	-	-	4	4	-	-	-	-	-	-	-	2	2	-	-	39 - 35	
	40 - 44	7	6	1	-	-	-	6	6	-	-	-	-	-	-	-	1	-	1	44 - 40		
	45 - 49	1	-	1	-	-	-	1	-	1	-	-	-	-	-	-	-	-	-	-	49 - 45	
	50 - 54	3	3	-	-	-	-	2	2	-	-	-	-	1	1	-	-	-	-	-	54 - 50	
	55 - 59	2	1	1	-	-	-	1	1	-	-	-	-	-	-	-	1	-	1	59 - 55		
	60 - 64	5	5	-	-	-	-	5	5	-	-	-	-	-	-	-	-	-	-	-	64 - 60	
65+	3	1	2	1	1	-	-	-	-	-	-	-	-	-	-	2	-	2	+65			
Not Stated	Total	-	-	-	-	-	-	-	-	-	-	-	-	-	-	-	-	-	-	-	غير مبين	المجموع
	Total	38	29	9	1	1	-	25	24	1	2	1	1	2	1	1	8	2	6			



جدول (39 تابع): السكان الفلسطينيون 10 سنوات فأكثر حسب الحالة الزوجية وفئات العمر بالسنوات والعلاقة بقوة العمل والجنس ونوع التجمع

Table (39 Cont.): Palestinian Population 10 Years and Over by Marital Status, Age Groups in Years, Activity Status, Sex and Type of Locality (Rural, ريف)

Marital Status	Age	المجموع Total			العلاقة بقوة العمل والجنس نشيطون اقتصادياً															العمر	الحالة الزوجية		
		غير مبين Not Stated			غير نشيطين اقتصادياً Not Economically Active						Economically Active												
								متعطّل لم يسبق له العمل Unemployed Never Worked			متعطّل سبق له العمل Unemployed Ever Worked			مشتغل Employed									
		كلا الجنسين Both Sexes	إناث Female	ذكور Male	كلا الجنسين Both Sexes	إناث Female	ذكور Male	كلا الجنسين Both Sexes	إناث Female	ذكور Male	كلا الجنسين Both Sexes	إناث Female	ذكور Male	كلا الجنسين Both Sexes	إناث Female	ذكور Male	كلا الجنسين Both Sexes	إناث Female	ذكور Male				
Widowed	12 - 14	-	-	-	-	-	-	-	-	-	-	-	-	-	-	-	-	-	-	-	-	14 - 12	أرمل
	15 - 19	-	-	-	-	-	-	-	-	-	-	-	-	-	-	-	-	-	-	-	-	19 - 15	
	20 - 24	-	-	-	-	-	-	-	-	-	-	-	-	-	-	-	-	-	-	-	-	24 - 20	
	25 - 29	-	-	-	-	-	-	-	-	-	-	-	-	-	-	-	-	-	-	-	-	29 - 25	
	30 - 34	2	1	1	-	-	-	1	1	-	-	-	-	-	-	-	-	1	-	1	-	34 - 30	
	35 - 39	-	-	-	-	-	-	-	-	-	-	-	-	-	-	-	-	-	-	-	-	39 - 35	
	40 - 44	2	2	-	-	-	-	2	2	-	-	-	-	-	-	-	-	-	-	-	-	44 - 40	
	45 - 49	7	7	-	-	-	-	6	6	-	-	-	-	-	-	-	-	1	1	-	-	49 - 45	
	50 - 54	3	3	-	-	-	-	2	2	-	-	-	-	-	-	-	-	1	1	-	-	54 - 50	
	55 - 59	15	14	1	-	-	-	13	13	-	-	-	-	1	-	1	1	1	1	-	-	59 - 55	
	60 - 64	18	16	2	-	-	-	17	16	1	-	-	-	-	-	-	-	1	-	1	-	64 - 60	
65+	63	57	6	-	-	-	61	56	5	-	-	-	-	-	-	-	2	1	1	-	+65		
Not Stated	Not Stated	-	-	-	-	-	-	-	-	-	-	-	-	-	-	-	-	-	-	-	-	غير مبين	غير مبين
	Total	110	100	10	-	-	-	102	96	6	-	-	-	1	-	1	7	4	3	-	-	المجموع	
	12 - 14	-	-	-	-	-	-	-	-	-	-	-	-	-	-	-	-	-	-	-	-	14 - 12	
	15 - 19	-	-	-	-	-	-	-	-	-	-	-	-	-	-	-	-	-	-	-	-	19 - 15	
	20 - 24	1	-	1	-	-	-	-	-	-	1	-	1	-	-	-	-	-	-	-	-	24 - 20	
	25 - 29	-	-	-	-	-	-	-	-	-	-	-	-	-	-	-	-	-	-	-	-	29 - 25	
	30 - 34	-	-	-	-	-	-	-	-	-	-	-	-	-	-	-	-	-	-	-	-	34 - 30	
	35 - 39	-	-	-	-	-	-	-	-	-	-	-	-	-	-	-	-	-	-	-	-	39 - 35	
	40 - 44	-	-	-	-	-	-	-	-	-	-	-	-	-	-	-	-	-	-	-	-	44 - 40	
	45 - 49	-	-	-	-	-	-	-	-	-	-	-	-	-	-	-	-	-	-	-	-	49 - 45	
	50 - 54	1	1	-	-	-	-	1	1	-	-	-	-	-	-	-	-	-	-	-	-	54 - 50	
	55 - 59	-	-	-	-	-	-	-	-	-	-	-	-	-	-	-	-	-	-	-	-	59 - 55	
60 - 64	-	-	-	-	-	-	-	-	-	-	-	-	-	-	-	-	-	-	-	-	64 - 60		
65+	-	-	-	-	-	-	-	-	-	-	-	-	-	-	-	-	-	-	-	-	+65		
Not Stated	-	-	-	-	-	-	-	-	-	-	-	-	-	-	-	-	-	-	-	-	غير مبين		
Total	2	1	1	-	-	-	1	1	-	1	-	1	-	-	-	-	-	-	-	-	المجموع		

جدول (39 تابع): السكان الفلسطينيين 10 سنوات فأكثر حسب الحالة الزوجية وفئات العمر بالسنوات والعلاقة بقوة العمل والجنس ونوع التجمع

Table (39 Cont.): Palestinian Population 10 Years and Over by Marital Status, Age Groups in Years, Activity Status, Sex and Type of Locality (Rural, ريف)

Marital Status	Age	المجموع Total			العلاقة بقوة العمل والجنس نشيطون اقتصادياً															العمر	الحالة الزوجية
					غير مبين Not Stated			غير نشيطين اقتصادياً Not Economically Active			Economically Active										
		Not Stated			Not Economically Active			متعطّل لم يسبق له العمل Unemployed Never Worked			متعطّل سبق له العمل Unemployed Ever Worked			مشتغل Employed							
		كلا الجنسين Both Sexes	إناث Female	ذكور Male	كلا الجنسين Both Sexes	إناث Female	ذكور Male	كلا الجنسين Both Sexes	إناث Female	ذكور Male	كلا الجنسين Both Sexes	إناث Female	ذكور Male	كلا الجنسين Both Sexes	إناث Female	ذكور Male	كلا الجنسين Both Sexes	إناث Female	ذكور Male		
Total	12 - 14	305	141	164	2	-	2	289	136	153	12	5	7	-	-	-	2	-	2	14 - 12	المجموع
	15 - 19	430	205	225	2	1	1	310	179	131	93	22	71	2	-	2	23	3	20	19 - 15	
	20 - 24	427	213	214	3	2	1	229	181	48	97	22	75	13	-	13	85	8	77	24 - 20	
	25 - 29	339	165	174	3	-	3	143	135	8	72	13	59	18	-	18	103	17	86	29 - 25	
	30 - 34	295	151	144	1	-	1	138	133	5	32	6	26	21	-	21	103	12	91	34 - 30	
	35 - 39	219	113	106	3	-	3	103	98	5	11	1	10	16	-	16	86	14	72	39 - 35	
	40 - 44	152	84	68	2	-	2	86	82	4	3	-	3	12	-	12	49	2	47	44 - 40	
	45 - 49	141	72	69	2	-	2	71	68	3	3	-	3	18	-	18	47	4	43	49 - 45	
	50 - 54	105	67	38	1	-	1	64	61	3	2	-	2	14	2	12	24	4	20	54 - 50	
	55 - 59	100	62	38	-	-	-	60	60	-	6	-	6	10	1	9	24	1	23	59 - 55	
	60 - 64	74	43	31	1	-	1	51	42	9	4	-	4	7	1	6	11	-	11	64 - 60	
	65+	165	89	76	1	1	-	134	86	48	-	-	-	6	-	6	24	2	22	+65	
Less than Age of Marriage	Not Stated	-	-	-	-	-	-	-	-	-	-	-	-	-	-	-	-	-	-	غير مبين	
	10 - 11	223	111	112	-	-	-	221	109	112	2	2	-	-	-	-	-	-	-	11 - 10	دون سن الزواج
	Total	2975	1516	1459	21	4	17	1899	1370	529	337	71	266	137	4	133	581	67	514	المجموع	

جدول (39 تابع): السكان الفلسطينيون 10 سنوات فأكثر حسب الحالة الزوجية وفئات العمر بالسنوات والعلاقة بقوة العمل والجنس ونوع التجمع

Table (39 Cont.): Palestinian Population 10 Years and Over by Marital Status, Age Groups in Years, Activity Status, Sex and Type of Locality (Camps, مخيمات)

Marital Status	Age	المجموع Total			العلاقة بقوة العمل والجنس															العمر	الحالة الزوجية	
					Activity Status and Sex									نشطون اقتصادياً								
		غير مبين Not Stated			غير نشطين اقتصادياً Not Economically Active			Economically Active			متعطّل سبق له العمل Unemployed Ever Worked			متعطّل لم يسبق له العمل Unemployed Never Worked			مشتغل Employed					
		كلا الجنسين Both Sexes	إناث Female	ذكور Male	كلا الجنسين Both Sexes	إناث Female	ذكور Male	كلا الجنسين Both Sexes	إناث Female	ذكور Male	كلا الجنسين Both Sexes	إناث Female	ذكور Male	كلا الجنسين Both Sexes	إناث Female	ذكور Male	كلا الجنسين Both Sexes	إناث Female	ذكور Male			
Never Married	12 - 14	6820	3319	3501	15	7	8	6663	3306	3357	116	6	110	1	-	1	25	-	25	14 - 12	لم يتزوج أبداً	
	15 - 19	8577	3611	4966	53	19	34	7210	3547	3663	786	33	753	57	1	56	471	11	460	19 - 15		
	20 - 24	4297	1339	2958	39	9	30	2321	1108	1213	708	99	609	164	6	158	1065	117	948	24 - 20		
	25 - 29	1251	459	792	11	2	9	536	318	218	191	41	150	76	7	69	437	91	346	29 - 25		
	30 - 34	544	356	188	5	1	4	316	255	61	52	20	32	19	4	15	152	76	76	34 - 30		
	35 - 39	219	179	40	-	-	-	165	148	17	10	6	4	9	3	6	35	22	13	39 - 35		
	40 - 44	138	125	13	3	3	-	109	99	10	2	2	-	2	1	1	22	20	2	44 - 40		
	45 - 49	129	111	18	1	1	-	108	95	13	5	2	3	1	-	1	14	13	1	49 - 45		
	50 - 54	75	65	10	2	2	-	56	48	8	-	-	-	1	1	-	16	14	2	54 - 50		
	55 - 59	39	31	8	-	-	-	34	29	5	-	-	-	1	-	1	4	2	2	59 - 55		
	60 - 64	19	14	5	-	-	-	17	13	4	1	1	-	1	-	1	-	-	-	64 - 60		
65+	16	9	7	-	-	-	16	9	7	-	-	-	-	-	-	-	-	-	-	+65		
Not Stated	1	1	-	-	-	-	1	1	-	-	-	-	-	-	-	-	-	-	-	غير مبين		
Total	22125	9619	12506	129	44	85	17552	8976	8576	1871	210	1661	332	23	309	2241	366	1875	المجموع			
Legally Married	12 - 14	3	3	-	-	-	-	3	3	-	-	-	-	-	-	-	-	-	-	14 - 12	عقد قران لأول مرة	
	15 - 19	143	126	17	-	-	-	126	121	5	7	5	2	-	-	-	10	-	10	19 - 15		
	20 - 24	256	95	161	-	-	-	103	78	25	30	7	23	8	-	8	115	10	105	24 - 20		
	25 - 29	104	18	86	-	-	-	14	8	6	14	2	12	9	1	8	67	7	60	29 - 25		
	30 - 34	24	4	20	-	-	-	5	2	3	3	-	3	1	-	1	15	2	13	34 - 30		
	35 - 39	4	2	2	-	-	-	1	1	-	1	-	1	1	-	1	1	1	-	39 - 35		
	40 - 44	-	-	-	-	-	-	-	-	-	-	-	-	-	-	-	-	-	-	-		44 - 40
	45 - 49	-	-	-	-	-	-	-	-	-	-	-	-	-	-	-	-	-	-	-		49 - 45
	50 - 54	-	-	-	-	-	-	-	-	-	-	-	-	-	-	-	-	-	-	-		54 - 50
	55 - 59	-	-	-	-	-	-	-	-	-	-	-	-	-	-	-	-	-	-	-		59 - 55
	60 - 64	-	-	-	-	-	-	-	-	-	-	-	-	-	-	-	-	-	-	-		64 - 60
65+	-	-	-	-	-	-	-	-	-	-	-	-	-	-	-	-	-	-	-	+65		
Not Stated	-	-	-	-	-	-	-	-	-	-	-	-	-	-	-	-	-	-	-	غير مبين		
Total	534	248	286	-	-	-	252	213	39	55	14	41	19	1	18	208	20	188	المجموع			

جدول (39 تابع): السكان الفلسطينيون 10 سنوات فأكثر حسب الحالة الزوجية وفئات العمر بالسنوات والعلاقة بقوة العمل والجنس ونوع التجمع

Table (39 Cont.): Palestinian Population 10 Years and Over by Marital Status, Age Groups in Years, Activity Status, Sex and Type of Locality (Camps, مخيمات)

Marital Status	Age	المجموع Total			العلاقة بقوة العمل والجنس نشيطون اقتصادياً															العمر	الحالة الزوجية
					Activity Status and Sex						Economic Status										
		غير مبين Not Stated			غير نشيطين اقتصادياً Not Economically Active			متعمل لم يسبق له العمل Unemployed Never Worked			متعمل سبق له العمل Unemployed Ever Worked			مشتغل Employed							
		كلا الجنسين Both Sexes	إناث Female	ذكور Male	كلا الجنسين Both Sexes	إناث Female	ذكور Male	كلا الجنسين Both Sexes	إناث Female	ذكور Male	كلا الجنسين Both Sexes	إناث Female	ذكور Male	كلا الجنسين Both Sexes	إناث Female	ذكور Male	كلا الجنسين Both Sexes	إناث Female	ذكور Male		
Married	12 - 14	6	6	-	-	-	6	6	-	-	-	-	-	-	-	-	-	-	-	14 - 12	متزوج
	15 - 19	970	907	63	6	6	-	900	897	3	12	1	11	9	-	9	43	3	40	19 - 15	
	20 - 24	3668	2534	1134	9	5	4	2505	2460	45	159	16	143	102	1	101	893	52	841	24 - 20	
	25 - 29	4887	2515	2372	11	4	7	2358	2269	89	174	26	148	264	7	257	2080	209	1871	29 - 25	
	30 - 34	5643	2527	3116	11	4	7	2352	2257	95	143	9	134	387	17	370	2750	240	2510	34 - 30	
	35 - 39	3977	1803	2174	11	2	9	1709	1639	70	72	5	67	290	12	278	1895	145	1750	39 - 35	
	40 - 44	2921	1365	1556	4	-	4	1316	1246	70	50	1	49	252	8	244	1299	110	1189	44 - 40	
	45 - 49	2365	1084	1281	10	1	9	1047	975	72	31	1	30	204	10	194	1073	97	976	49 - 45	
	50 - 54	1511	714	797	5	2	3	754	682	72	27	-	27	166	4	162	559	26	533	54 - 50	
	55 - 59	1103	629	474	5	4	1	717	618	99	10	1	9	88	1	87	283	5	278	59 - 55	
	60 - 64	1121	477	644	9	5	4	802	469	333	9	-	9	105	-	105	196	3	193	64 - 60	
65+	1659	580	1079	8	5	3	1444	575	869	-	-	-	81	-	81	126	-	126	+65		
Not Stated	Total	1	1	-	-	-	1	1	-	-	-	-	-	-	-	-	-	-	-	غير مبين	
	Total	29832	15142	14690	89	38	51	15911	14094	1817	687	60	627	1948	60	1888	11197	890	10307	المجموع	
Divorced	12 - 14	-	-	-	-	-	-	-	-	-	-	-	-	-	-	-	-	-	-	14 - 12	مطلق
	15 - 19	15	14	1	1	-	1	14	14	-	-	-	-	-	-	-	-	-	-	19 - 15	
	20 - 24	66	55	11	-	-	-	47	45	2	5	4	1	4	-	4	10	6	4	24 - 20	
	25 - 29	78	57	21	-	-	-	50	49	1	7	2	5	2	-	2	19	6	13	29 - 25	
	30 - 34	81	58	23	2	1	1	49	45	4	3	1	2	8	-	8	19	11	8	34 - 30	
	35 - 39	39	34	5	-	-	-	29	29	-	2	-	2	1	-	1	7	5	2	39 - 35	
	40 - 44	40	33	7	-	-	-	29	27	2	2	1	1	1	-	1	8	5	3	44 - 40	
	45 - 49	41	37	4	-	-	-	32	30	2	1	-	1	1	-	1	7	7	-	49 - 45	
	50 - 54	35	30	5	2	2	-	24	22	2	-	-	-	1	-	1	8	6	2	54 - 50	
	55 - 59	25	22	3	-	-	-	22	20	2	-	-	-	1	1	-	2	1	1	59 - 55	
	60 - 64	22	17	5	-	-	-	19	16	3	-	-	-	3	1	2	-	-	-	64 - 60	
65+	30	25	5	2	2	-	27	23	4	-	-	-	-	-	-	1	-	1	+65		
Not Stated	Total	-	-	-	-	-	-	-	-	-	-	-	-	-	-	-	-	-	-	غير مبين	
	Total	472	382	90	7	5	2	342	320	22	20	8	12	22	2	20	81	47	34	المجموع	

جدول (39 تابع): السكان الفلسطينيون 10 سنوات فأكثر حسب الحالة الزوجية وفئات العمر بالسنوات والعلاقة بقوة العمل والجنس ونوع التجمع

Table (39 Cont.): Palestinian Population 10 Years and Over by Marital Status, Age Groups in Years, Activity Status, Sex and Type of Locality (Camps, مخيمات)

Marital Status	Age	المجموع Total			العلاقة بقوة العمل والجنس نشيطون اقتصادياً															العمر	الحالة الزوجية	
		غير مبين Not Stated			غير نشيطين اقتصادياً Not Economically Active			Economically Active									مشتغل Employed					
		Not Stated			Not Economically Active			متعطّل لم يسبق له العمل Unemployed Never Worked			متعطّل سبق له العمل Unemployed Ever Worked			مشتغل								
		كلا الجنسين Both Sexes	إناث Female	ذكور Male	كلا الجنسين Both Sexes	إناث Female	ذكور Male	كلا الجنسين Both Sexes	إناث Female	ذكور Male	كلا الجنسين Both Sexes	إناث Female	ذكور Male	كلا الجنسين Both Sexes	إناث Female	ذكور Male	كلا الجنسين Both Sexes	إناث Female	ذكور Male			
Widowed	12 - 14	-	-	-	-	-	-	-	-	-	-	-	-	-	-	-	-	-	-	14 - 12	أرمل	
	15 - 19	3	2	1	-	-	-	2	2	-	-	-	-	-	-	-	-	1	-	1		19 - 15
	20 - 24	10	8	2	1	1	-	7	7	-	1	-	1	-	-	-	-	1	-	1		24 - 20
	25 - 29	17	17	-	-	-	-	15	15	-	-	-	-	-	-	-	-	2	2	-		29 - 25
	30 - 34	27	26	1	-	-	-	21	21	-	1	1	-	1	-	1	4	4	-	34 - 30		
	35 - 39	46	45	1	-	-	-	38	38	-	-	-	-	-	-	-	8	7	1	39 - 35		
	40 - 44	65	65	-	-	-	-	57	57	-	-	-	-	-	-	-	8	8	-	44 - 40		
	45 - 49	90	85	5	1	1	-	72	71	1	1	-	1	3	3	-	13	10	3	49 - 45		
	50 - 54	161	156	5	2	2	-	153	153	-	-	-	-	-	-	-	6	1	5	54 - 50		
	55 - 59	204	199	5	2	2	-	197	194	3	-	-	-	2	-	2	3	3	-	59 - 55		
	60 - 64	333	314	19	9	9	-	315	303	12	-	-	-	3	-	3	6	2	4	64 - 60		
65+	1359	1192	167	43	42	1	1295	1144	151	-	-	-	6	1	5	15	5	10	+65			
Not Stated	Not Stated	1	-	1	-	-	-	1	-	1	-	-	-	-	-	-	-	-	-	-	غير مبين	
	Total	2316	2109	207	58	57	1	2173	2005	168	3	1	2	15	4	11	67	42	25	المجموع		
	12 - 14	-	-	-	-	-	-	-	-	-	-	-	-	-	-	-	-	-	-	-	14 - 12	
	15 - 19	22	9	13	5	2	3	12	7	5	5	-	5	-	-	-	-	-	-	-	19 - 15	
	20 - 24	22	6	16	4	1	3	7	3	4	8	1	7	1	-	1	2	1	1	24 - 20		
	25 - 29	9	7	2	2	2	-	5	5	-	2	-	2	-	-	-	-	-	-	-	29 - 25	
	30 - 34	10	8	2	3	2	1	6	6	-	-	-	-	-	-	-	1	-	1	34 - 30		
	35 - 39	1	1	-	-	-	-	1	1	-	-	-	-	-	-	-	-	-	-	-	39 - 35	
	40 - 44	2	2	-	-	-	-	2	2	-	-	-	-	-	-	-	-	-	-	-	44 - 40	
	45 - 49	3	1	2	-	-	-	2	1	1	-	-	-	-	-	-	1	-	1	49 - 45		
	50 - 54	1	1	-	-	-	-	1	1	-	-	-	-	-	-	-	-	-	-	-	54 - 50	
	55 - 59	2	2	-	-	-	-	2	2	-	-	-	-	-	-	-	-	-	-	-	59 - 55	
60 - 64	7	7	-	-	-	-	7	7	-	-	-	-	-	-	-	-	-	-	-	64 - 60		
65+	32	26	6	10	7	3	22	19	3	-	-	-	-	-	-	-	-	-	-	+65		
Not Stated	Not Stated	7	4	3	7	4	3	-	-	-	-	-	-	-	-	-	-	-	-	-	غير مبين	
	Total	118	74	44	31	18	13	67	54	13	15	1	14	1	-	1	4	1	3	المجموع		

جدول (39 تابع): السكان الفلسطينيون 10 سنوات فأكثر حسب الحالة الزوجية وفئات العمر بالسنوات والعلاقة بقوة العمل والجنس ونوع التجمع

Table (39 Cont.): Palestinian Population 10 Years and Over by Marital Status, Age Groups in Years, Activity Status, Sex and Type of Locality (Camps, مخيمات)

Marital Status	Age	المجموع Total			العلاقة بقوة العمل والجنس نشيطون اقتصادياً															العمر	الحالة الزوجية
					Activity Status and Sex						Economically Active										
		غير مبين Not Stated			غير نشيطين اقتصادياً Not Economically Active			متعطّل لم يسبق له العمل Unemployed Never Worked			متعطّل سبق له العمل Unemployed Ever Worked			مشتغل Employed							
		كلا الجنسين Both Sexes	إناث Female	ذكور Male	كلا الجنسين Both Sexes	إناث Female	ذكور Male	كلا الجنسين Both Sexes	إناث Female	ذكور Male	كلا الجنسين Both Sexes	إناث Female	ذكور Male	كلا الجنسين Both Sexes	إناث Female	ذكور Male	كلا الجنسين Both Sexes	إناث Female	ذكور Male		
Total	12 - 14	6829	3328	3501	15	7	8	6672	3315	3357	116	6	110	1	-	1	25	-	25	14 - 12	المجموع
	15 - 19	9730	4669	5061	65	27	38	8264	4588	3676	810	39	771	66	1	65	525	14	511	19 - 15	
	20 - 24	8319	4037	4282	53	16	37	4990	3701	1289	911	127	784	279	7	272	2086	186	1900	24 - 20	
	25 - 29	6346	3073	3273	24	8	16	2978	2664	314	388	71	317	351	15	336	2605	315	2290	29 - 25	
	30 - 34	6329	2979	3350	21	8	13	2749	2586	163	202	31	171	416	21	395	2941	333	2608	34 - 30	
	35 - 39	4286	2064	2222	11	2	9	1943	1856	87	85	11	74	301	15	286	1946	180	1766	39 - 35	
	40 - 44	3166	1590	1576	7	3	4	1513	1431	82	54	4	50	255	9	246	1337	143	1194	44 - 40	
	45 - 49	2628	1318	1310	12	3	9	1261	1172	89	38	3	35	209	13	196	1108	127	981	49 - 45	
	50 - 54	1783	966	817	11	8	3	988	906	82	27	-	27	168	5	163	589	47	542	54 - 50	
	55 - 59	1373	883	490	7	6	1	972	863	109	10	1	9	92	2	90	292	11	281	59 - 55	
	60 - 64	1502	829	673	18	14	4	1160	808	352	10	1	9	112	1	111	202	5	197	64 - 60	
65+	3096	1832	1264	63	56	7	2804	1770	1034	-	-	-	87	1	86	142	5	137	+65		
Less than Age of Marriage	Not Stated	10	6	4	7	4	3	3	2	1	-	-	-	-	-	-	-	-	-	غير مبين	
	10 -11	5029	2418	2611	17	7	10	5001	2409	2592	11	2	9	-	-	-	-	-	-	11 - 10	دون سن الزواج
	Total	60426	29992	30434	331	169	162	41298	28071	13227	2662	296	2366	2337	90	2247	13798	1366	12432	المجموع	

جدول (39 تابع): السكان الفلسطينيون 10 سنوات فأكثر حسب الحالة الزوجية وفئات العمر بالسنوات والعلاقة بقوة العمل والجنس ونوع التجمع

Table (39 Cont.): Palestinian Population 10 Years and Over by Marital Status, Age Groups in Years, Activity Status, Sex and Type of Locality  
(Total, المجموع)

Marital Status	Age	المجموع Total			العلاقة بقوة العمل والجنس نشيطون اقتصادياً															العمر	الحالة الزوجية	
					Activity Status and Sex						Economic Status											
		غير مبين Not Stated			غير نشيطين اقتصادياً Not Economically Active			متعمل لم يسبق له العمل Unemployed Never Worked			متعمل سبق له العمل Unemployed Ever Worked			مشتغل Employed								
		كلا الجنسين Both Sexes	إناث Female	ذكور Male	كلا الجنسين Both Sexes	إناث Female	ذكور Male	كلا الجنسين Both Sexes	إناث Female	ذكور Male	كلا الجنسين Both Sexes	إناث Female	ذكور Male	كلا الجنسين Both Sexes	إناث Female	ذكور Male	كلا الجنسين Both Sexes	إناث Female	ذكور Male			
Never Married	12 - 14	10448	5026	5422	26	12	14	10194	4998	5196	196	16	180	1	-	1	31	-	31	14 - 12	لم يتزوج أبداً	
	15 - 19	13432	5762	7670	90	32	58	11232	5618	5614	1318	90	1228	91	1	90	701	21	680	19 - 15		
	20 - 24	6738	2158	4580	52	14	38	3562	1752	1810	1198	183	1015	239	8	231	1687	201	1486	24 - 20		
	25 - 29	1949	770	1179	15	3	12	831	518	313	315	79	236	111	9	102	677	161	516	29 - 25		
	30 - 34	816	522	294	7	2	5	453	370	83	86	36	50	34	4	30	236	110	126	34 - 30		
	35 - 39	346	276	70	4	3	1	259	229	30	21	13	8	10	3	7	52	28	24	39 - 35		
	40 - 44	216	191	25	3	3	-	169	152	17	6	5	1	3	2	1	35	29	6	44 - 40		
	45 - 49	184	157	27	2	2	-	151	133	18	5	2	3	4	1	3	22	19	3	49 - 45		
	50 - 54	119	105	14	3	3	-	94	83	11	1	1	-	2	2	-	19	16	3	54 - 50		
	55 - 59	56	46	10	-	-	-	50	44	6	1	-	1	1	-	1	4	2	2	59 - 55		
	60 - 64	28	22	6	-	-	-	25	21	4	1	1	-	1	-	1	1	-	1	64 - 60		
65+	28	14	14	-	-	-	27	14	13	-	-	-	-	-	-	1	-	1	+65			
Not Stated		6	4	2	1	1	-	3	2	1	-	-	-	1	1	-	1	-	1	غير مبين		
Total		34366	15053	19313	203	75	128	27050	13934	13116	3148	426	2722	498	31	467	3467	587	2880	المجموع		
Legally Married	12 - 14	5	5	-	-	-	-	5	5	-	-	-	-	-	-	-	-	-	-	14 - 12	عقد قران لأول مرة	
	15 - 19	200	176	24	-	-	-	174	167	7	12	9	3	-	-	-	14	-	14	19 - 15		
	20 - 24	365	139	226	-	-	-	141	107	34	45	10	35	11	1	10	168	21	147	24 - 20		
	25 - 29	140	25	115	-	-	-	21	13	8	20	2	18	11	1	10	88	9	79	29 - 25		
	30 - 34	40	9	31	-	-	-	9	5	4	4	1	3	2	-	2	25	3	22	34 - 30		
	35 - 39	7	3	4	-	-	-	3	2	1	1	-	1	1	-	1	2	1	1	39 - 35		
	40 - 44	-	-	-	-	-	-	-	-	-	-	-	-	-	-	-	-	-	-	-		44 - 40
	45 - 49	-	-	-	-	-	-	-	-	-	-	-	-	-	-	-	-	-	-	-		49 - 45
	50 - 54	-	-	-	-	-	-	-	-	-	-	-	-	-	-	-	-	-	-	-		54 - 50
	55 - 59	-	-	-	-	-	-	-	-	-	-	-	-	-	-	-	-	-	-	-		59 - 55
	60 - 64	-	-	-	-	-	-	-	-	-	-	-	-	-	-	-	-	-	-	-		64 - 60
65+	-	-	-	-	-	-	-	-	-	-	-	-	-	-	-	-	-	-	-	+65		
Not Stated		-	-	-	-	-	-	-	-	-	-	-	-	-	-	-	-	-	-	غير مبين		
Total		757	357	400	-	-	-	353	299	54	82	22	60	25	2	23	297	34	263	المجموع		

جدول (39 تابع): السكان الفلسطينيون 10 سنوات فأكثر حسب الحالة الزوجية وفئات العمر بالسنوات والعلاقة بقوة العمل والجنس ونوع التجمع

Table (39 Cont.): Palestinian Population 10 Years and Over by Marital Status, Age Groups in Years, Activity Status, Sex and Type of Locality  
(Total, المجموع)

Marital Status	Age	المجموع Total			العلاقة بقوة العمل والجنس نشيطون اقتصادياً															العمر	الحالة الزوجية
		غير مبين Not Stated			غير نشيطين اقتصادياً Not Economically Active						Economically Active										
								متعطّل لم يسبق له العمل Unemployed Never Worked			متعطّل سبق له العمل Unemployed Ever Worked			مشتغل Employed							
		كلا الجنسين Both Sexes	إناث Female	ذكور Male	كلا الجنسين Both Sexes	إناث Female	ذكور Male	كلا الجنسين Both Sexes	إناث Female	ذكور Male	كلا الجنسين Both Sexes	إناث Female	ذكور Male	كلا الجنسين Both Sexes	إناث Female	ذكور Male	كلا الجنسين Both Sexes	إناث Female	ذكور Male		
Married	12 - 14	7	7	-	-	-	-	7	7	-	-	-	-	-	-	-	-	-	-	14 - 12	متزوج
	15 - 19	1383	1298	85	6	6	-	1291	1284	7	19	3	16	11	-	11	56	5	51	19 - 15	
	20 - 24	5484	3734	1750	14	6	8	3698	3626	72	253	19	234	173	1	172	1346	82	1264	24 - 20	
	25 - 29	7442	3834	3608	17	4	13	3609	3486	123	300	36	264	422	11	411	3094	297	2797	29 - 25	
	30 - 34	8409	3829	4580	17	7	10	3559	3434	125	213	13	200	595	27	568	4025	348	3677	34 - 30	
	35 - 39	5953	2746	3207	16	2	14	2590	2499	91	116	5	111	437	22	415	2794	218	2576	39 - 35	
	40 - 44	4511	2164	2347	10	2	8	2069	1974	95	64	2	62	366	16	350	2002	170	1832	44 - 40	
	45 - 49	3755	1723	2032	13	1	12	1653	1547	106	42	2	40	341	16	325	1706	157	1549	49 - 45	
	50 - 54	2487	1216	1271	11	6	5	1257	1150	107	40	1	39	263	9	254	916	50	866	54 - 50	
	55 - 59	1744	954	790	10	4	6	1085	935	150	18	1	17	149	3	146	482	11	471	59 - 55	
	60 - 64	1689	740	949	11	5	6	1176	727	449	19	1	18	164	1	163	319	6	313	64 - 60	
65+	2612	915	1697	13	6	7	2219	907	1312	-	-	-	146	-	146	234	2	232	+65		
Not Stated		3	2	1	1	1	-	1	1	-	-	-	-	1	-	1	-	-	-	غير مبين	
	Total	45479	23162	22317	139	50	89	24214	21577	2637	1084	83	1001	3068	106	2962	16974	1346	15628	المجموع	
Divorced	12 - 14	-	-	-	-	-	-	-	-	-	-	-	-	-	-	-	-	-	-	14 - 12	مطلق
	15 - 19	22	21	1	1	-	1	21	21	-	-	-	-	-	-	-	-	-	-	19 - 15	
	20 - 24	98	80	18	-	-	-	69	65	4	6	5	1	5	1	4	18	9	9	24 - 20	
	25 - 29	121	87	34	1	1	-	72	71	1	10	3	7	10	1	9	28	11	17	29 - 25	
	30 - 34	109	76	33	2	1	1	68	61	7	3	1	2	10	-	10	26	13	13	34 - 30	
	35 - 39	63	55	8	-	-	-	45	44	1	4	2	2	2	-	2	12	9	3	39 - 35	
	40 - 44	68	56	12	-	-	-	51	48	3	2	1	1	3	1	2	12	6	6	44 - 40	
	45 - 49	71	63	8	-	-	-	57	53	4	1	-	1	2	-	2	11	10	1	49 - 45	
	50 - 54	50	44	6	2	2	-	36	34	2	-	-	-	3	1	2	9	7	2	54 - 50	
	55 - 59	38	34	4	-	-	-	34	32	2	-	-	-	1	1	-	3	1	2	59 - 55	
	60 - 64	38	33	5	-	-	-	35	32	3	-	-	-	3	1	2	-	-	-	64 - 60	
65+	53	41	12	3	3	-	45	38	7	-	-	-	1	-	1	4	-	4	+65		
Not Stated		-	-	-	-	-	-	-	-	-	-	-	-	-	-	-	-	-	-	غير مبين	
	Total	731	590	141	9	7	2	533	499	34	26	12	14	40	6	34	123	66	57	المجموع	



جدول (39 تابع): السكان الفلسطينيون 10 سنوات فأكثر حسب الحالة الزوجية وفئات العمر بالسنوات والعلاقة بقوة العمل والجنس ونوع التجمع

Table (39 Cont.): Palestinian Population 10 Years and Over by Marital Status, Age Groups in Years, Activity Status, Sex and Type of Locality  
(Total, المجموع)

Marital Status	Age	المجموع Total			العلاقة بقوة العمل والجنس نشيطون اقتصادياً															العمر	الحالة الزوجية	
		غير مبين Not Stated			غير نشيطين اقتصادياً Not Economically Active			Economically Active									مشتغل Employed					
		Not Stated			Not Economically Active			متعطّل لم يسبق له العمل Unemployed Never Worked			متعطّل سبق له العمل Unemployed Ever Worked			مشتغل								
		كلا الجنسين Both Sexes	إناث Female	ذكور Male	كلا الجنسين Both Sexes	إناث Female	ذكور Male	كلا الجنسين Both Sexes	إناث Female	ذكور Male	كلا الجنسين Both Sexes	إناث Female	ذكور Male	كلا الجنسين Both Sexes	إناث Female	ذكور Male	كلا الجنسين Both Sexes	إناث Female	ذكور Male			
Widowed	12 - 14	-	-	-	-	-	-	-	-	-	-	-	-	-	-	-	-	-	-	-	14 - 12	أرمل
	15 - 19	3	2	1	-	-	-	2	2	-	-	-	-	-	-	-	-	1	-	1	19 - 15	
	20 - 24	12	9	3	1	1	-	8	8	-	2	-	2	-	-	-	-	1	-	1	24 - 20	
	25 - 29	27	25	2	-	-	-	22	22	-	1	1	-	-	-	-	-	4	2	2	29 - 25	
	30 - 34	39	34	5	-	-	-	28	28	-	1	1	-	3	-	3	7	5	2	34 - 30		
	35 - 39	70	67	3	-	-	-	52	52	-	1	-	1	1	-	1	16	15	1	39 - 35		
	40 - 44	106	105	1	1	1	-	90	90	-	-	-	-	-	-	-	15	14	1	44 - 40		
	45 - 49	146	140	6	1	1	-	123	122	1	1	-	1	3	3	-	18	14	4	49 - 45		
	50 - 54	242	231	11	4	4	-	224	223	1	-	-	-	1	-	1	13	4	9	54 - 50		
	55 - 59	304	296	8	4	4	-	289	286	3	-	-	-	4	-	4	7	6	1	59 - 55		
	60 - 64	474	442	32	14	14	-	442	422	20	-	-	-	5	1	4	13	5	8	64 - 60		
	65+	1963	1723	240	57	56	1	1874	1658	216	-	-	-	10	1	9	22	8	14	+65		
	Not Stated	2	-	2	-	-	-	2	-	2	-	-	-	-	-	-	-	-	-	-	غير مبين	
	Total	3388	3074	314	82	81	1	3156	2913	243	6	2	4	27	5	22	117	73	44	المجموع		
Not Stated	12 - 14	-	-	-	-	-	-	-	-	-	-	-	-	-	-	-	-	-	-	-	14 - 12	غير مبين
	15 - 19	30	12	18	6	2	4	15	10	5	8	-	8	1	-	1	-	-	-	-	19 - 15	
	20 - 24	32	11	21	6	3	3	10	6	4	13	1	12	1	-	1	2	1	1	24 - 20		
	25 - 29	14	9	5	3	3	-	8	6	2	3	-	3	-	-	-	-	-	-	-	29 - 25	
	30 - 34	12	10	2	3	2	1	8	8	-	-	-	-	-	-	-	1	-	1	34 - 30		
	35 - 39	1	1	-	-	-	-	1	1	-	-	-	-	-	-	-	-	-	-	-	39 - 35	
	40 - 44	2	2	-	-	-	-	2	2	-	-	-	-	-	-	-	-	-	-	-	44 - 40	
	45 - 49	5	3	2	1	1	-	3	2	1	-	-	-	-	-	-	1	-	1	49 - 45		
	50 - 54	2	2	-	-	-	-	2	2	-	-	-	-	-	-	-	-	-	-	-	54 - 50	
	55 - 59	6	5	1	1	1	-	4	4	-	-	-	-	-	-	-	1	-	1	59 - 55		
	60 - 64	11	9	2	1	1	-	10	8	2	-	-	-	-	-	-	-	-	-	-	64 - 60	
	65+	46	40	6	15	12	3	31	28	3	-	-	-	-	-	-	-	-	-	-	+65	
	Not Stated	13	7	6	12	7	5	-	-	-	-	-	-	-	-	-	1	-	1	غير مبين		
	Total	174	111	63	48	32	16	94	77	17	24	1	23	2	-	2	6	1	5	المجموع		

جدول (39 تابع): السكان الفلسطينيين 10 سنوات فأكثر حسب الحالة الزوجية وفئات العمر بالسنوات والعلاقة بقوة العمل والجنس ونوع التجمع

Table (39 Cont.): Palestinian Population 10 Years and Over by Marital Status, Age Groups in Years, Activity Status, Sex and Type of Locality  
(المجموع، Total)

Marital Status	Age	المجموع Total			العلاقة بقوة العمل والجنس نشيطون اقتصادياً															العمر	الحالة الزوجية
					Activity Status and Sex						Economic Status and Sex										
		غير مبين Not Stated			غير نشيطين اقتصادياً Not Economically Active			متعطّل لم يسبق له العمل Unemployed Never Worked			متعطّل سبق له العمل Unemployed Ever Worked			مشتغل Employed							
		كلا الجنسين Both Sexes	إناث Female	ذكور Male	كلا الجنسين Both Sexes	إناث Female	ذكور Male	كلا الجنسين Both Sexes	إناث Female	ذكور Male	كلا الجنسين Both Sexes	إناث Female	ذكور Male	كلا الجنسين Both Sexes	إناث Female	ذكور Male	كلا الجنسين Both Sexes	إناث Female	ذكور Male		
Total	12 - 14	10460	5038	5422	26	12	14	10206	5010	5196	196	16	180	1	-	1	31	-	31	14 - 12	المجموع
	15 - 19	15070	7271	7799	103	40	63	12735	7102	5633	1357	102	1255	103	1	102	772	26	746	19 - 15	
	20 - 24	12729	6131	6598	73	24	49	7488	5564	1924	1517	218	1299	429	11	418	3222	314	2908	24 - 20	
	25 - 29	9693	4750	4943	36	11	25	4563	4116	447	649	121	528	554	22	532	3891	480	3411	29 - 25	
	30 - 34	9425	4480	4945	29	12	17	4125	3906	219	307	52	255	644	31	613	4320	479	3841	34 - 30	
	35 - 39	6440	3148	3292	20	5	15	2950	2827	123	143	20	123	451	25	426	2876	271	2605	39 - 35	
	40 - 44	4903	2518	2385	14	6	8	2381	2266	115	72	8	64	372	19	353	2064	219	1845	44 - 40	
	45 - 49	4161	2086	2075	17	5	12	1987	1857	130	49	4	45	350	20	330	1758	200	1558	49 - 45	
	50 - 54	2900	1598	1302	20	15	5	1613	1492	121	41	2	39	269	12	257	957	77	880	54 - 50	
	55 - 59	2148	1335	813	15	9	6	1462	1301	161	19	1	18	155	4	151	497	20	477	59 - 55	
	60 - 64	2240	1246	994	26	20	6	1688	1210	478	20	2	18	173	3	170	333	11	322	64 - 60	
65+	4702	2733	1969	88	77	11	4196	2645	1551	-	-	-	157	1	156	261	10	251	+65		
Less than Age of Marriage	Not Stated	24	13	11	14	9	5	6	3	3	-	-	-	2	1	1	2	-	2	غير مبين	
	10 -11	7667	3693	3974	23	10	13	7625	3677	3948	19	6	13	-	-	-	-	-	-	11 - 10	دون سن الزواج
	Total	92562	46040	46522	504	255	249	63025	42976	20049	4389	552	3837	3660	150	3510	20984	2107	18877	المجموع	

جدول 40: السكان الفلسطينيون 10 سنوات فأكثر المشتغلون والمتعطلون الذين سبق لهم العمل حسب الجنس والحالة الزوجية وفئات العمر بالسنوات والحالة العملية ونوع التجمع

**Table 40: Employed and Unemployed Ever Worked Palestinian Population 10 Years and Over by Sex, Marital Status, Age Groups in Years, Employment Status and Type of Locality**

(حضر, Urban)

Sex	Marital Status	Age	المجموع Total	Employment Status					الحالة العملية صاحب عمل Employer	العمر	الحالة الزوجية	الجنس
				غير مبيّن Not Stated	أخرى Others	يعمل لدى الأسرة دون أجر Unpaid Family Member	مستخدم بأجر Wage Employee	يعمل لحسابه Self Employed				
Male	Never Married	12 - 14	4	-	-	-	3	1	-	14 - 12	لم يتزوج أبداً	ذكور
		15 - 19	233	2	-	34	169	23	5	19 - 15		
		20 - 24	559	8	-	52	445	45	9	24 - 20		
		25 - 44	252	9	-	21	196	22	4	44 - 25		
		45 - 64	6	-	-	-	5	1	-	64 - 45		
		65+	1	-	-	-	1	-	-	+65		
		Not Stated	1	-	-	-	1	-	-	غير مبيّن		
	Total	1056	19	-	107	820	92	18	المجموع			
	Legally Married	12 - 14	-	-	-	-	-	-	-	14 - 12	عقد قرآن لأول مرة	
		15 - 19	4	-	-	-	4	-	-	19 - 15		
		20 - 24	42	-	-	1	34	7	-	24 - 20		
		25 - 44	28	-	-	1	24	1	2	44 - 25		
		45 - 64	-	-	-	-	-	-	-	64 - 45		
		65+	-	-	-	-	-	-	-	+65		
		Not Stated	-	-	-	-	-	-	-	غير مبيّن		
	Total	74	-	-	2	62	8	2	المجموع			
	Married	12 - 14	-	-	-	-	-	-	-	14 - 12	متزوج	
		15 - 19	12	-	-	3	8	-	1	19 - 15		
		20 - 24	459	7	-	13	379	47	13	24 - 20		
		25 - 44	3834	31	2	63	3028	504	206	44 - 25		
		45 - 64	1420	10	1	3	1067	241	98	64 - 45		
65+		146	3	-	-	76	48	19	+65			
Not Stated		1	-	-	-	-	1	-	غير مبيّن			
Total	5872	51	3	82	4558	841	337	المجموع				

جدول (40 تابع): السكان الفلسطينيون 10 سنوات فأكثر المشتغلون والمتعطلون الذين سبق لهم العمل حسب الجنس والحالة الزوجية وفئات العمر بالسنوات والحالة العملية ونوع التجمع

Table (40 Cont.): Employed and Unemployed Ever Worked Palestinian Population 10 Years and Over by Sex, Marital Status, Age Groups in Years, Employment Status and Type of Locality

(حضر, Urban)

Sex	Marital Status	Age	المجموع Total	Employment Status				الحالة العملية		العمر	الحالة الزوجية	الجنس
				غير مبين Not Stated	أخرى Others	يعمل لدى الأسرة دون أجر Unpaid Family Member	مستخدم بأجر Wage Employee	يعمل لحسابه Self Employed	صاحب عمل Employer			
	Divorced	12 - 14	-	-	-	-	-	-	-	14 - 12	مطلق	
		15 - 19	-	-	-	-	-	-	-	19 - 15		
		20 - 24	4	-	-	-	4	-	-	24 - 20		
		25 - 44	21	-	-	-	18	3	-	44 - 25		
		45 - 64	3	-	-	-	2	-	1	64 - 45		
		65+	2	-	-	-	2	-	-	+65		
		Not Stated	-	-	-	-	-	-	-	-		
	Total	30	-	-	-	26	3	1	المجموع			
	Widowed	12 - 14	-	-	-	-	-	-	-	14 - 12	أرمل	
		15 - 19	-	-	-	-	-	-	-	19 - 15		
		20 - 24	-	-	-	-	-	-	-	24 - 20		
		25 - 44	7	1	-	-	6	-	-	44 - 25		
		45 - 64	12	-	-	-	11	1	-	64 - 45		
		65+	7	-	-	-	4	2	1	+65		
		Not Stated	-	-	-	-	-	-	-	-		
	Total	26	1	-	-	21	3	1	المجموع			
	Not Stated	12 - 14	-	-	-	-	-	-	-	14 - 12	غير مبين	
		15 - 19	1	-	-	-	1	-	-	19 - 15		
		20 - 24	-	-	-	-	-	-	-	24 - 20		
		25 - 44	-	-	-	-	-	-	-	44 - 25		
		45 - 64	1	-	-	-	1	-	-	64 - 45		
65+		-	-	-	-	-	-	-	+65			
Not Stated		1	1	-	-	-	-	-	-	غير مبين		
Total	3	1	-	-	2	-	-	المجموع				

جدول (40 تابع): السكان الفلسطينيون 10 سنوات فأكثر المشتغلون والمتعطلون الذين سبق لهم العمل حسب الجنس والحالة الزوجية وفئات العمر بالسنوات والحالة العملية ونوع التجمع

**Table (40 Cont.): Employed and Unemployed Ever Worked Palestinian Population 10 Years and Over by Sex, Marital Status, Age Groups in Years, Employment Status and Type of Locality**  
(Urban, حضر)

Sex	Marital Status	Age	المجموع Total	الحالة العملية					العمر	الحالة الزوجية	الجنس	
				غير مبيّن Not Stated	أخرى Others	يعمل لدى الأسرة دون أجر Unpaid Family Member	مستخدم بأجر Wage Employee	يعمل لحسابه Self Employed				صاحب عمل Employer
Female	Total	12 - 14	4	-	-	-	3	1	-	14 - 12	المجموع	
		15 - 19	250	2	-	37	182	23	6	19 - 15		
		20 - 24	1064	15	-	66	862	99	22	24 - 20		
		25 - 44	4142	41	2	85	3272	530	212	44 - 25		
		45 - 64	1442	10	1	3	1086	243	99	64 - 45		
		65+	156	3	-	-	83	50	20	+65		
		Not Stated	3	1	-	-	1	1	-	غير مبيّن		
	Less than Age of Marriage	10 - 11	-	-	-	-	-	-	-	11 - 10	دون سن الزواج	إناث
		Total	7061	72	3	191	5489	947	359	المجموع		
	Never Married	12 - 14	-	-	-	-	-	-	-	14 - 12	لم يتزوج أبداً	
		15 - 19	7	-	-	-	6	1	-	19 - 15		
		20 - 24	79	2	-	-	76	1	-	24 - 20		
		25 - 44	106	-	-	-	105	-	1	44 - 25		
		45 - 64	8	1	-	-	6	-	1	64 - 45		
		65+	-	-	-	-	-	-	-	+65		
		Not Stated	1	-	-	-	1	-	-	غير مبيّن		
	Legally Married	Total	201	3	-	-	194	2	2	المجموع		
		12 - 14	-	-	-	-	-	-	-	14 - 12	عقد قرآن لأول مرة	
		15 - 19	-	-	-	-	-	-	-	19 - 15		
		20 - 24	12	-	-	-	12	-	-	24 - 20		
		25 - 44	3	-	-	-	3	-	-	44 - 25		
45 - 64		-	-	-	-	-	-	-	64 - 45			
65+		-	-	-	-	-	-	-	+65			
Not Stated	-	-	-	-	-	-	-	غير مبيّن				
Total	15	-	-	-	15	-	-	المجموع				

جدول (40 تابع): السكان الفلسطينيون 10 سنوات فأكثر المشتغلون والمتعطلون الذين سبق لهم العمل حسب الجنس والحالة الزوجية وفئات العمر بالسنوات والحالة العملية ونوع التجمع

Table (40 Cont.): Employed and Unemployed Ever Worked Palestinian Population 10 Years and Over by Sex, Marital Status, Age Groups in Years, Employment Status and Type of Locality

(حضر, Urban)

Sex	Marital Status	Age	المجموع Total	الحالة العملية					العمر	الحالة الزوجية	الجنس	
				غير مبين Not Stated	أخرى Others	يعمل لدى الأسرة دون أجر Unpaid Family Member	مستخدم بأجر Wage Employee	يعمل لحسابه Self Employed				صاحب عمل Employer
	Married	12 - 14	-	-	-	-	-	-	-	14 - 12	متزوج	
		15 - 19	2	-	-	-	2	-	-	19 - 15		
		20 - 24	29	1	-	-	26	2	-	24 - 20		
		25 - 44	334	2	-	1	312	15	4	44 - 25		
		45 - 64	100	-	-	1	92	5	2	64 - 45		
		65+	1	-	-	-	-	-	1	+65		
		Not Stated	-	-	-	-	-	-	-	غير مبين		
	Total	466	3	-	2	432	22	7	المجموع			
	Divorced	12 - 14	-	-	-	-	-	-	-	14 - 12	مطلق	
		15 - 19	-	-	-	-	-	-	-	19 - 15		
		20 - 24	4	-	-	-	4	-	-	24 - 20		
		25 - 44	12	1	-	-	9	2	-	44 - 25		
		45 - 64	4	-	-	-	4	-	-	64 - 45		
		65+	-	-	-	-	-	-	-	+65		
		Not Stated	-	-	-	-	-	-	-	غير مبين		
	Total	20	1	-	-	17	2	-	المجموع			
	Widowed	12 - 14	-	-	-	-	-	-	-	14 - 12	أرمل	
		15 - 19	-	-	-	-	-	-	-	19 - 15		
		20 - 24	-	-	-	-	-	-	-	24 - 20		
		25 - 44	15	-	-	-	14	-	1	44 - 25		
		45 - 64	11	-	-	-	6	4	1	64 - 45		
65+		2	-	-	-	-	2	-	+65			
Not Stated		-	-	-	-	-	-	-	غير مبين			
Total	28	-	-	-	20	6	2	المجموع				

جدول (40 تابع): السكان الفلسطينيون 10 سنوات فأكثر المشتغلون والمتعطلون الذين سبق لهم العمل حسب الجنس والحالة الزوجية وفئات العمر بالسنوات والحالة العملية ونوع التجمع

Table (40 Cont.): Employed and Unemployed Ever Worked Palestinian Population 10 Years and Over by Sex, Marital Status, Age Groups in Years, Employment Status and Type of Locality

(حضر, Urban)

Sex	Marital Status	Age	المجموع Total	الحالة العملية					العمر	الحالة الزوجية	الجنس			
				غير مبين Not Stated	أخرى Others	يعمل لدى الأسرة دون أجر Unpaid Family Member	مستخدم بأجر Wage Employee	يعمل لحسابه Self Employed				صاحب عمل Employer		
Both Sexes	Not Stated	12 - 14	-	-	-	-	-	-	-	14 - 12	غير مبين			
		15 - 19	-	-	-	-	-	-	-	19 - 15				
		20 - 24	-	-	-	-	-	-	-	24 - 20				
		25 - 44	-	-	-	-	-	-	-	44 - 25				
		45 - 64	-	-	-	-	-	-	-	64 - 45				
		65+	-	-	-	-	-	-	-	+65				
		Not Stated	-	-	-	-	-	-	-	غير مبين				
		Total	-	-	-	-	-	-	-	المجموع				
		Total	12 - 14	-	-	-	-	-	-	-			14 - 12	المجموع
			15 - 19	9	-	-	-	8	1	-			19 - 15	
	20 - 24		124	3	-	-	118	3	-	24 - 20				
	25 - 44		470	3	-	1	443	17	6	44 - 25				
	45 - 64		123	1	-	1	108	9	4	64 - 45				
	65+		3	-	-	-	-	2	1	+65				
	Not Stated		1	-	-	-	1	-	-	غير مبين				
	Less than Age of Marriage	10 - 11	-	-	-	-	-	-	-	11 - 10	دون سن الزواج			
		Total	730	7	-	2	678	32	11	المجموع				
	Never Married	12 - 14	4	-	-	-	3	1	-	14 - 12	لم يتزوج أبداً			
		15 - 19	240	2	-	34	175	24	5	19 - 15				
		20 - 24	638	10	-	52	521	46	9	24 - 20				
		25 - 44	358	9	-	21	301	22	5	44 - 25				
45 - 64		14	1	-	-	11	1	1	64 - 45					
65+		1	-	-	-	1	-	-	+65					
Not Stated		2	-	-	-	2	-	-	غير مبين					
Total		1257	22	-	107	1014	94	20	المجموع					

جدول (40 تابع): السكان الفلسطينيون 10 سنوات فأكثر المشتغلون والمتعطلون الذين سبق لهم العمل حسب الجنس والحالة الزوجية وفئات العمر بالسنوات والحالة العملية ونوع التجمع

Table (40 Cont.): Employed and Unemployed Ever Worked Palestinian Population 10 Years and Over by Sex, Marital Status, Age Groups in Years, Employment Status and Type of Locality

(حضر, Urban)

Sex	Marital Status	Age	المجموع Total	الحالة العملية					العمر	الحالة الزوجية	الجنس
				غير مبين Not Stated	أخرى Others	يعمل لدى الأسرة دون أجر Unpaid Family Member	مستخدم بأجر Wage Employee	يعمل لحسابه Self Employed			
	Legally Married	12 - 14	-	-	-	-	-	-	-	14 - 12	عقد قرآن لأول مرة
		15 - 19	4	-	-	-	4	-	-	19 - 15	
		20 - 24	54	-	-	1	46	7	-	24 - 20	
		25 - 44	31	-	-	1	27	1	2	44 - 25	
		45 - 64	-	-	-	-	-	-	-	64 - 45	
		65+	-	-	-	-	-	-	-	+65	
		Not Stated	-	-	-	-	-	-	-	-	
	Married	Total	89	-	-	2	77	8	2	المجموع	
		12 - 14	-	-	-	-	-	-	-	14 - 12	متزوج
		15 - 19	14	-	-	3	10	-	1	19 - 15	
		20 - 24	488	8	-	13	405	49	13	24 - 20	
		25 - 44	4168	33	2	64	3340	519	210	44 - 25	
		45 - 64	1520	10	1	4	1159	246	100	64 - 45	
		65+	147	3	-	-	76	48	20	+65	
	Not Stated	1	-	-	-	-	1	-	-	غير مبين	
	Divorced	Total	6338	54	3	84	4990	863	344	المجموع	
		12 - 14	-	-	-	-	-	-	-	14 - 12	مطلق
		15 - 19	-	-	-	-	-	-	-	19 - 15	
		20 - 24	8	-	-	-	8	-	-	24 - 20	
		25 - 44	33	1	-	-	27	5	-	44 - 25	
		45 - 64	7	-	-	-	6	-	1	64 - 45	
65+		2	-	-	-	2	-	-	+65		
Not Stated		-	-	-	-	-	-	-	-	غير مبين	
Total		50	1	-	-	43	5	1	المجموع		



جدول (40 تابع): السكان الفلسطينيون 10 سنوات فأكثر المشتغلون والمتعطلون الذين سبق لهم العمل حسب الجنس والحالة الزوجية وفئات العمر بالسنوات والحالة العملية ونوع التجمع

**Table (40 Cont.): Employed and Unemployed Ever Worked Palestinian Population 10 Years and Over by Sex, Marital Status, Age Groups in Years, Employment Status and Type of Locality**  
(حضر, Urban)

Sex	Marital Status	Age	المجموع Total	الحالة العملية					العمر	الحالة الزوجية	الجنس	
				غير مبين Not Stated	أخرى Others	يعمل لدى الأسرة دون أجر Unpaid Family Member	مستخدم بأجر Wage Employee	يعمل لحسابه Self Employed				صاحب عمل Employer
	Widowed	12 - 14	-	-	-	-	-	-	-	14 - 12	أرمل	
		15 - 19	-	-	-	-	-	-	-	19 - 15		
		20 - 24	-	-	-	-	-	-	-	24 - 20		
		25 - 44	22	1	-	-	20	-	1	44 - 25		
		45 - 64	23	-	-	-	17	5	1	64 - 45		
		65+	9	-	-	-	4	4	1	+65		
		Not Stated	-	-	-	-	-	-	-	غير مبين		
		Total	54	1	-	-	41	9	3	المجموع		
	Not Stated	12 - 14	-	-	-	-	-	-	-	14 - 12	غير مبين	
		15 - 19	1	-	-	-	1	-	-	19 - 15		
		20 - 24	-	-	-	-	-	-	-	24 - 20		
		25 - 44	-	-	-	-	-	-	-	44 - 25		
		45 - 64	1	-	-	-	1	-	-	64 - 45		
		65+	-	-	-	-	-	-	-	+65		
		Not Stated	1	1	-	-	-	-	-	غير مبين		
		Total	3	1	-	-	2	-	-	المجموع		
	<b>Total</b>	<b>12 - 14</b>	<b>4</b>	<b>-</b>	<b>-</b>	<b>-</b>	<b>3</b>	<b>1</b>	<b>-</b>	<b>14 - 12</b>	<b>المجموع</b>	
		<b>15 - 19</b>	<b>259</b>	<b>2</b>	<b>-</b>	<b>37</b>	<b>190</b>	<b>24</b>	<b>6</b>	<b>19 - 15</b>		
		<b>20 - 24</b>	<b>1188</b>	<b>18</b>	<b>-</b>	<b>66</b>	<b>980</b>	<b>102</b>	<b>22</b>	<b>24 - 20</b>		
		<b>25 - 44</b>	<b>4612</b>	<b>44</b>	<b>2</b>	<b>86</b>	<b>3715</b>	<b>547</b>	<b>218</b>	<b>44 - 25</b>		
		<b>45 - 64</b>	<b>1565</b>	<b>11</b>	<b>1</b>	<b>4</b>	<b>1194</b>	<b>252</b>	<b>103</b>	<b>64 - 45</b>		
		<b>65+</b>	<b>159</b>	<b>3</b>	<b>-</b>	<b>-</b>	<b>83</b>	<b>52</b>	<b>21</b>	<b>+65</b>		
		Not Stated	4	1	-	-	2	1	-	غير مبين		
	Less than Age of Marriage	10 - 11	-	-	-	-	-	-	-	11 - 10	دون سن الزواج	
		Total	7791	79	3	193	6167	979	370	المجموع		

جدول (40 تابع): السكان الفلسطينيون 10 سنوات فأكثر المشتغلون والمتعطلون الذين سبق لهم العمل حسب الجنس والحالة الزوجية وفئات العمر بالسنوات والحالة العملية ونوع التجمع

Table (40 Cont.): Employed and Unemployed Ever Worked Palestinian Population 10 Years and Over by Sex, Marital Status, Age Groups in Years, Employment Status and Type of Locality

(ريف, Rural)

Sex	Marital Status	Age	المجموع Total	الحالة العملية					العمر	الحالة الزوجية	الجنس	
				غير مبين Not Stated	أخرى Others	يعمل لدى الأسرة دون أجر Unpaid Family Member	مستخدم بأجر Wage Employee	يعمل لحسابه Self Employed				صاحب عمل Employer
Male	Never Married	12 - 14	2	-	-	-	2	-	-	14 - 12	لم يتزوج أبداً	ذكور
		15 - 19	21	1	-	3	14	3	-	19 - 15		
		20 - 24	52	3	-	5	38	3	3	24 - 20		
		25 - 44	32	-	-	1	23	6	2	44 - 25		
		45 - 64	-	-	-	-	-	-	-	64 - 45		
		65+	-	-	-	-	-	-	-	+65		
		Not Stated	-	-	-	-	-	-	-	غير مبين		
	Total	107	4	-	9	77	12	5	المجموع			
	Legally Married	12 - 14	-	-	-	-	-	-	-	14 - 12	عقد قرآن لأول مرة	
		15 - 19	-	-	-	-	-	-	-	19 - 15		
		20 - 24	2	-	-	-	2	-	-	24 - 20		
		25 - 44	4	-	-	-	2	1	1	44 - 25		
		45 - 64	-	-	-	-	-	-	-	64 - 45		
		65+	-	-	-	-	-	-	-	+65		
		Not Stated	-	-	-	-	-	-	-	غير مبين		
	Total	6	-	-	-	4	1	1	المجموع			
	Married	12 - 14	-	-	-	-	-	-	-	14 - 12	متزوج	
		15 - 19	1	-	-	-	1	-	-	19 - 15		
		20 - 24	35	-	-	2	28	4	1	24 - 20		
		25 - 44	323	2	-	5	258	52	6	44 - 25		
		45 - 64	139	2	-	-	86	49	2	64 - 45		
65+		25	1	-	-	5	18	1	+65			
Not Stated		-	-	-	-	-	-	-	غير مبين			
Total	523	5	-	7	378	123	10	المجموع				

جدول (40 تابع): السكان الفلسطينيون 10 سنوات فأكثر المشتغلون والمتعطلون الذين سبق لهم العمل حسب الجنس والحالة الزوجية وفئات العمر بالسنوات والحالة العملية ونوع التجمع

Table (40 Cont.): Employed and Unemployed Ever Worked Palestinian Population 10 Years and Over by Sex, Marital Status, Age Groups in Years, Employment Status and Type of Locality

(ريف, Rural)

Sex	Marital Status	Age	المجموع Total	الحالة العملية				العمر	الحالة الزوجية	الجنس		
				غير مبين Not Stated	أخرى Others	يعمل لدى الأسرة دون أجر Unpaid Family Member	مستخدم بأجر Wage Employee				يعمل لحسابه Self Employed	صاحب عمل Employer
	Divorced	12 - 14	-	-	-	-	-	-	-	14 - 12	مطلق	
		15 - 19	-	-	-	-	-	-	-	19 - 15		
		20 - 24	1	-	-	-	1	-	-	24 - 20		
		25 - 44	3	-	-	-	2	1	-	44 - 25		
		45 - 64	1	-	-	-	-	1	-	64 - 45		
		65+	2	-	-	-	-	2	-	+65		
		Not Stated	-	-	-	-	-	-	-	-		غير مبين
	Total	7	-	-	-	3	4	-	-	المجموع		
	Widowed	12 - 14	-	-	-	-	-	-	-	14 - 12	أرمل	
		15 - 19	-	-	-	-	-	-	-	19 - 15		
		20 - 24	-	-	-	-	-	-	-	24 - 20		
		25 - 44	1	-	-	-	-	1	-	44 - 25		
		45 - 64	2	-	-	-	-	2	-	64 - 45		
		65+	1	-	-	-	-	1	-	+65		
		Not Stated	-	-	-	-	-	-	-	-		غير مبين
	Total	4	-	-	-	-	4	-	-	المجموع		
	Not Stated	12 - 14	-	-	-	-	-	-	-	14 - 12	غير مبين	
		15 - 19	-	-	-	-	-	-	-	19 - 15		
		20 - 24	-	-	-	-	-	-	-	24 - 20		
		25 - 44	-	-	-	-	-	-	-	44 - 25		
		45 - 64	-	-	-	-	-	-	-	64 - 45		
		65+	-	-	-	-	-	-	-	+65		
		Not Stated	-	-	-	-	-	-	-	-		غير مبين
	Total	-	-	-	-	-	-	-	-	المجموع		

جدول (40 تابع): السكان الفلسطينيون 10 سنوات فأكثر المشتغلون والمتعطلون الذين سبق لهم العمل حسب الجنس والحالة الزوجية وفئات العمر بالسنوات والحالة العملية ونوع التجمع

Table (40 Cont.): Employed and Unemployed Ever Worked Palestinian Population 10 Years and Over by Sex, Marital Status, Age Groups in Years, Employment Status and Type of Locality

(ريف, Rural)

Sex	Marital Status	Age	المجموع Total	الحالة العملية					العمر	الحالة الزوجية	الجنس	
				غير مبين Not Stated	أخرى Others	يعمل لدى الأسرة دون أجر Unpaid Family Member	مستخدم بأجر Wage Employee	يعمل لحسابه Self Employed				صاحب عمل Employer
Female	Total	12 - 14	2	-	-	-	2	-	-	14 - 12	المجموع	إناث
		15 - 19	22	1	-	3	15	3	-	19 - 15		
		20 - 24	90	3	-	7	69	7	4	24 - 20		
		25 - 44	363	2	-	6	285	61	9	44 - 25		
		45 - 64	142	2	-	-	86	52	2	64 - 45		
		65+	28	1	-	-	5	21	1	+65		
		Not Stated	-	-	-	-	-	-	-	غير مبين		
	Less than Age of Marriage	10 - 11	-	-	-	-	-	-	-	11 - 10	دون سن الزواج	
		Total	647	9	-	16	462	144	16	المجموع		
	Never Married	12 - 14	-	-	-	-	-	-	-	14 - 12	لم يتزوج أبداً	
		15 - 19	3	-	-	-	2	-	1	19 - 15		
		20 - 24	7	-	-	-	7	-	-	24 - 20		
		25 - 44	16	-	-	-	13	2	1	44 - 25		
		45 - 64	2	-	-	-	1	-	1	64 - 45		
		65+	-	-	-	-	-	-	-	+65		
		Not Stated	-	-	-	-	-	-	-	غير مبين		
	Legally Married	Total	28	-	-	-	23	2	3	المجموع		
		12 - 14	-	-	-	-	-	-	-	14 - 12	عقد قرآن لأول مرة	
		15 - 19	-	-	-	-	-	-	-	19 - 15		
		20 - 24	-	-	-	-	-	-	-	24 - 20		
		25 - 44	-	-	-	-	-	-	-	44 - 25		
45 - 64		-	-	-	-	-	-	-	64 - 45			
65+		-	-	-	-	-	-	-	+65			
Not Stated	-	-	-	-	-	-	-	غير مبين				
Total	-	-	-	-	-	-	-	المجموع				

جدول (40 تابع): السكان الفلسطينيون 10 سنوات فأكثر المشتغلون والمتعطلون الذين سبق لهم العمل حسب الجنس والحالة الزوجية وفئات العمر بالسنوات والحالة العملية ونوع التجمع

Table (40 Cont.): Employed and Unemployed Ever Worked Palestinian Population 10 Years and Over by Sex, Marital Status, Age Groups in Years, Employment Status and Type of Locality

(ريف, Rural)

Sex	Marital Status	Age	المجموع Total	الحالة العملية				العمر	الحالة الزوجية	الجنس	
				غير مبين Not Stated	أخرى Others	يعمل لدى الأسرة دون أجر Unpaid Family Member	مستخدم بأجر Wage Employee				يعمل لحسابه Self Employed
	Married	12 - 14	-	-	-	-	-	-	14 - 12	متزوج	
		15 - 19	-	-	-	-	-	-	19 - 15		
		20 - 24	1	-	-	-	1	-	24 - 20		
		25 - 44	27	-	-	-	26	1	44 - 25		
		45 - 64	7	1	-	-	6	-	64 - 45		
		65+	1	-	-	-	-	1	+65		
		Not Stated	-	-	-	-	-	-	غير مبين		
	Total	36	1	-	-	33	2	المجموع			
	Divorced	12 - 14	-	-	-	-	-	-	14 - 12	مطلق	
		15 - 19	-	-	-	-	-	-	19 - 15		
		20 - 24	-	-	-	-	-	-	24 - 20		
		25 - 44	2	-	-	-	2	-	44 - 25		
		45 - 64	1	-	-	-	1	-	64 - 45		
		65+	-	-	-	-	-	-	+65		
		Not Stated	-	-	-	-	-	-	غير مبين		
	Total	3	-	-	-	3	-	المجموع			
	Widowed	12 - 14	-	-	-	-	-	-	14 - 12	أرمل	
		15 - 19	-	-	-	-	-	-	19 - 15		
		20 - 24	-	-	-	-	-	-	24 - 20		
		25 - 44	-	-	-	-	-	-	44 - 25		
		45 - 64	3	-	-	-	2	1	64 - 45		
65+		1	-	-	-	-	1	+65			
Not Stated		-	-	-	-	-	-	غير مبين			
Total	4	-	-	-	2	2	المجموع				

جدول (40 تابع): السكان الفلسطينيون 10 سنوات فأكثر المشتغلون والمتعطلون الذين سبق لهم العمل حسب الجنس والحالة الزوجية وفئات العمر بالسنوات والحالة العملية ونوع التجمع

Table (40 Cont.): Employed and Unemployed Ever Worked Palestinian Population 10 Years and Over by Sex, Marital Status, Age Groups in Years, Employment Status and Type of Locality

(ريف, Rural)

Sex	Marital Status	Age	المجموع Total	الحالة العملية Employment Status					العمر	الحالة الزوجية	الجنس			
				غير مبين Not Stated	أخرى Others	يعمل لدى الأسرة دون أجر Unpaid Family Member	مستخدم بأجر Wage Employee	يعمل لحسابه Self Employed				صاحب عمل Employer		
Both Sexes	Not Stated	12 - 14	-	-	-	-	-	-	-	14 - 12	غير مبين			
		15 - 19	-	-	-	-	-	-	-	19 - 15				
		20 - 24	-	-	-	-	-	-	-	24 - 20				
		25 - 44	-	-	-	-	-	-	-	44 - 25				
		45 - 64	-	-	-	-	-	-	-	64 - 45				
		65+	-	-	-	-	-	-	-	+65				
		Not Stated	-	-	-	-	-	-	-	غير مبين				
		Total	-	-	-	-	-	-	-	المجموع				
		Total	12 - 14	-	-	-	-	-	-	-			14 - 12	المجموع
			15 - 19	3	-	-	-	2	-	1			19 - 15	
	20 - 24		8	-	-	-	8	-	-	24 - 20				
	25 - 44		45	-	-	-	41	3	1	44 - 25				
	45 - 64		13	1	-	-	10	1	1	64 - 45				
	65+		2	-	-	-	-	2	-	+65				
	Not Stated		-	-	-	-	-	-	-	غير مبين				
	Less than Age of Marriage	10 - 11	-	-	-	-	-	-	-	11 - 10	دون سن الزواج			
		Total	71	1	-	-	61	6	3	المجموع				
	Never Married	12 - 14	2	-	-	-	2	-	-	14 - 12	لم يتزوج أبدا			
		15 - 19	24	1	-	3	16	3	1	19 - 15				
		20 - 24	59	3	-	5	45	3	3	24 - 20				
		25 - 44	48	-	-	1	36	8	3	44 - 25				
45 - 64		2	-	-	-	1	-	1	64 - 45					
65+		-	-	-	-	-	-	-	+65					
Not Stated		-	-	-	-	-	-	-	غير مبين					
Total	135	4	-	9	100	14	8	المجموع						

جدول (40 تابع): السكان الفلسطينيون 10 سنوات فأكثر المشتغلون والمتعطلون الذين سبق لهم العمل حسب الجنس والحالة الزوجية وفئات العمر بالسنوات والحالة العملية ونوع التجمع

Table (40 Cont.): Employed and Unemployed Ever Worked Palestinian Population 10 Years and Over by Sex, Marital Status, Age Groups in Years, Employment Status and Type of Locality

(ريف, Rural)

Sex	Marital Status	Age	المجموع Total	الحالة العملية				العمر	الحالة الزوجية	الجنس		
				غير مبين Not Stated	أخرى Others	يعمل لدى الأسرة دون أجر Unpaid Family Member	مستخدم بأجر Wage Employee				يعمل لحسابه Self Employed	صاحب عمل Employer
	Legally Married	12 - 14	-	-	-	-	-	-	-	14 - 12	عقد قرآن لأول مرة	
		15 - 19	-	-	-	-	-	-	-	19 - 15		
		20 - 24	2	-	-	-	2	-	-	24 - 20		
		25 - 44	4	-	-	-	2	1	1	44 - 25		
		45 - 64	-	-	-	-	-	-	-	64 - 45		
		65+	-	-	-	-	-	-	-	+65		
		Not Stated	-	-	-	-	-	-	-	غير مبين		
	Total	6	-	-	-	4	1	1	المجموع			
	Married	12 - 14	-	-	-	-	-	-	-	14 - 12	متزوج	
		15 - 19	1	-	-	-	1	-	-	19 - 15		
		20 - 24	36	-	-	2	29	4	1	24 - 20		
		25 - 44	350	2	-	5	284	53	6	44 - 25		
		45 - 64	146	3	-	-	92	49	2	64 - 45		
		65+	26	1	-	-	5	19	1	+65		
		Not Stated	-	-	-	-	-	-	-	غير مبين		
	Total	559	6	-	7	411	125	10	المجموع			
	Divorced	12 - 14	-	-	-	-	-	-	-	14 - 12	مطلق	
		15 - 19	-	-	-	-	-	-	-	19 - 15		
		20 - 24	1	-	-	-	1	-	-	24 - 20		
		25 - 44	5	-	-	-	4	1	-	44 - 25		
		45 - 64	2	-	-	-	1	1	-	64 - 45		
		65+	2	-	-	-	-	2	-	+65		
		Not Stated	-	-	-	-	-	-	-	غير مبين		
	Total	10	-	-	-	6	4	-	المجموع			

جدول (40 تابع): السكان الفلسطينيون 10 سنوات فأكثر المشتغلون والمتعطلون الذين سبق لهم العمل حسب الجنس والحالة الزوجية وفئات العمر بالسنوات والحالة العملية ونوع التجمع

Table (40 Cont.): Employed and Unemployed Ever Worked Palestinian Population 10 Years and Over by Sex, Marital Status, Age Groups in Years, Employment Status and Type of Locality

(ريف, Rural)

Sex	Marital Status	Age	المجموع Total	الحالة العملية					العمر	الحالة الزوجية	الجنس	
				غير مبين Not Stated	أخرى Others	يعمل لدى الأسرة دون أجر Unpaid Family Member	مستخدم بأجر Wage Employee	يعمل لحسابه Self Employed				صاحب عمل Employer
	Widowed	12 - 14	-	-	-	-	-	-	-	14 - 12	أرمل	
		15 - 19	-	-	-	-	-	-	-	19 - 15		
		20 - 24	-	-	-	-	-	-	-	24 - 20		
		25 - 44	1	-	-	-	-	1	-	44 - 25		
		45 - 64	5	-	-	-	2	3	-	64 - 45		
		65+	2	-	-	-	-	2	-	+65		
		Not Stated	-	-	-	-	-	-	-	غير مبين		
		Total	8	-	-	-	2	6	-	المجموع		
	Not Stated	12 - 14	-	-	-	-	-	-	-	14 - 12	غير مبين	
		15 - 19	-	-	-	-	-	-	-	19 - 15		
		20 - 24	-	-	-	-	-	-	-	24 - 20		
		25 - 44	-	-	-	-	-	-	-	44 - 25		
		45 - 64	-	-	-	-	-	-	-	64 - 45		
		65+	-	-	-	-	-	-	-	+65		
		Not Stated	-	-	-	-	-	-	-	غير مبين		
		Total	-	-	-	-	-	-	-	المجموع		
	<b>Total</b>	12 - 14	2	-	-	-	2	-	-	14 - 12	المجموع	
		15 - 19	25	1	-	3	17	3	1	19 - 15		
		20 - 24	98	3	-	7	77	7	4	24 - 20		
		25 - 44	408	2	-	6	326	64	10	44 - 25		
		45 - 64	155	3	-	-	96	53	3	64 - 45		
		65+	30	1	-	-	5	23	1	+65		
		Not Stated	-	-	-	-	-	-	-	غير مبين		
	Less than Age of Marriage	10 - 11	-	-	-	-	-	-	-	11 - 10	دون سن الزواج	
		Total	718	10	-	16	523	150	19	المجموع		



جدول (40 تابع): السكان الفلسطينيون 10 سنوات فأكثر المشتغلون والمتعطلون الذين سبق لهم العمل حسب الجنس والحالة الزوجية وفئات العمر بالسنوات والحالة العملية ونوع التجمع

**Table (40 Cont.): Employed and Unemployed Ever Worked Palestinian Population 10 Years and Over by Sex, Marital Status, Age Groups in Years, Employment Status and Type of Locality (Camps, مخيمات)**

Sex	Marital Status	Age	المجموع Total	الحالة العملية					العمر	الحالة الزوجية	الجنس	
				غير مبيّن Not Stated	أخرى Others	يعمل لدى الأسرة دون أجر Unpaid Family Member	مستخدم بأجر Wage Employee	يعمل لحسابه Self Employed				صاحب عمل Employer
Male	Never Married	12 - 14	26	-	-	3	20	3	-	14 - 12	لم يتزوج أبداً	ذكور
		15 - 19	516	19	5	34	415	37	6	19 - 15		
		20 - 24	1106	26	1	24	959	86	10	24 - 20		
		25 - 44	528	9	1	9	463	38	8	44 - 25		
		45 - 64	8	-	-	-	6	2	-	64 - 45		
		65+	-	-	-	-	-	-	-	+65		
		Not Stated	-	-	-	-	-	-	-	-		
	Total	2184	54	7	70	1863	166	24	المجموع			
	Legally Married	12 - 14	-	-	-	-	-	-	-	14 - 12	عقد قرآن لأول مرة	
		15 - 19	10	-	-	-	10	-	-	19 - 15		
		20 - 24	113	-	-	2	103	8	-	24 - 20		
		25 - 44	83	1	-	1	75	5	1	44 - 25		
		45 - 64	-	-	-	-	-	-	-	64 - 45		
		65+	-	-	-	-	-	-	-	+65		
		Not Stated	-	-	-	-	-	-	-	-		
	Total	206	1	-	3	188	13	1	المجموع			
	Married	12 - 14	-	-	-	-	-	-	-	14 - 12	متزوج	
		15 - 19	49	-	-	-	45	4	-	19 - 15		
		20 - 24	942	12	-	14	806	100	10	24 - 20		
		25 - 44	8469	41	4	38	7067	1036	283	44 - 25		
		45 - 64	2528	15	1	4	2078	355	75	64 - 45		
65+		207	6	1	-	107	76	17	+65			
Not Stated		-	-	-	-	-	-	-	-	غير مبيّن		
Total	12195	74	6	56	10103	1571	385	المجموع				

جدول (40 تابع): السكان الفلسطينيون 10 سنوات فأكثر المشتغلون والمتعطلون الذين سبق لهم العمل حسب الجنس والحالة الزوجية وفئات العمر بالسنوات والحالة العملية ونوع التجمع

**Table (40 Cont.): Employed and Unemployed Ever Worked Palestinian Population 10 Years and Over by Sex, Marital Status, Age Groups in Years, Employment Status and Type of Locality (Camps, مخيمات)**

Sex	Marital Status	Age	المجموع Total	Employment Status				الحالة العملية			العمر	الحالة الزوجية	الجنس
				غير مبيّن Not Stated	أخرى Others	يعمل لدى الأسرة دون أجر Unpaid Family Member	مستخدم بأجر Wage Employee	يعمل لحسابه Self Employed	صاحب عمل Employer				
	Divorced	12 - 14	-	-	-	-	-	-	-	-	14 - 12	مطلق	
		15 - 19	-	-	-	-	-	-	-	-	19 - 15		
		20 - 24	8	-	-	-	8	-	-	-	24 - 20		
		25 - 44	38	-	-	-	33	3	2	-	44 - 25		
		45 - 64	7	-	-	-	5	2	-	-	64 - 45		
		65+	1	-	-	-	1	-	-	-	+65		
		Not Stated	-	-	-	-	-	-	-	-	-		غير مبيّن
	Total	54	-	-	-	47	5	2	-	المجموع			
	Widowed	12 - 14	-	-	-	-	-	-	-	-	14 - 12	أرمل	
		15 - 19	1	-	-	-	1	-	-	-	19 - 15		
		20 - 24	1	-	-	-	1	-	-	-	24 - 20		
		25 - 44	2	-	-	-	2	-	-	-	44 - 25		
		45 - 64	17	-	-	-	11	6	-	-	64 - 45		
		65+	15	-	-	-	8	7	-	-	+65		
		Not Stated	-	-	-	-	-	-	-	-	-		غير مبيّن
	Total	36	-	-	-	23	13	-	-	المجموع			
	Not Stated	12 - 14	-	-	-	-	-	-	-	-	14 - 12	غير مبيّن	
		15 - 19	-	-	-	-	-	-	-	-	19 - 15		
		20 - 24	2	1	-	1	-	-	-	-	24 - 20		
		25 - 44	1	-	-	-	1	-	-	-	44 - 25		
		45 - 64	1	-	-	-	1	-	-	-	64 - 45		
		65+	-	-	-	-	-	-	-	-	+65		
		Not Stated	-	-	-	-	-	-	-	-	-		غير مبيّن
	Total	4	1	-	1	2	-	-	-	المجموع			

جدول (40 تابع): السكان الفلسطينيون 10 سنوات فأكثر المشتغلون والمتعطلون الذين سبق لهم العمل حسب الجنس والحالة الزوجية وفئات العمر بالسنوات والحالة العملية ونوع التجمع

**Table (40 Cont.): Employed and Unemployed Ever Worked Palestinian Population 10 Years and Over by Sex, Marital Status, Age Groups in Years, Employment Status and Type of Locality (Camps, مخيمات)**

Sex	Marital Status	Age	المجموع Total	Employment Status				الحالة العملية			العمر	الحالة الزوجية	الجنس
				غير مبيّن Not Stated	أخرى Others	يعمل لدى الأسرة دون أجر Unpaid Family Member	مستخدم بأجر Wage Employee	يعمل لحسابه Self Employed	صاحب عمل Employer				
Female	Total	12 - 14	26	-	-	3	20	3	-	14 - 12	المجموع		
		15 - 19	576	19	5	34	471	41	6	19 - 15			
		20 - 24	2172	39	1	41	1877	194	20	24 - 20			
		25 - 44	9121	51	5	48	7641	1082	294	44 - 25			
		45 - 64	2561	15	1	4	2101	365	75	64 - 45			
		65+	223	6	1	-	116	83	17	+65			
		Not Stated	-	-	-	-	-	-	-	-			غير مبيّن
	Less than Age of Marriage	10 - 11	-	-	-	-	-	-	-	11 - 10	دون سن الزواج		
		Total	14679	130	13	130	12226	1768	412	المجموع			
	Never Married	12 - 14	-	-	-	-	-	-	-	14 - 12	لم يتزوج أبداً	إناث	
		15 - 19	12	-	-	-	11	1	-	19 - 15			
		20 - 24	123	-	-	-	122	-	1	24 - 20			
		25 - 44	224	4	2	-	204	13	1	44 - 25			
		45 - 64	30	-	-	-	29	1	-	64 - 45			
		65+	-	-	-	-	-	-	-	+65			
		Not Stated	-	-	-	-	-	-	-	-			غير مبيّن
		Total	389	4	2	-	366	15	2	المجموع			
	Legally Married	12 - 14	-	-	-	-	-	-	-	14 - 12	عقد قرآن لأول مرة		
		15 - 19	-	-	-	-	-	-	-	19 - 15			
		20 - 24	10	-	-	-	10	-	-	24 - 20			
		25 - 44	11	-	-	-	11	-	-	44 - 25			
45 - 64		-	-	-	-	-	-	-	64 - 45				
65+		-	-	-	-	-	-	-	+65				
Not Stated		-	-	-	-	-	-	-	-	غير مبيّن			
Total	21	-	-	-	21	-	-	المجموع					

جدول (40 تابع): السكان الفلسطينيون 10 سنوات فأكثر المشتغلون والمتعطلون الذين سبق لهم العمل حسب الجنس والحالة الزوجية وفئات العمر بالسنوات والحالة العملية ونوع التجمع

Table (40 Cont.): Employed and Unemployed Ever Worked Palestinian Population 10 Years and Over by Sex, Marital Status, Age Groups in Years, Employment Status and Type of Locality

(مخيمات، Camps)

Sex	Marital Status	Age	المجموع Total	الحالة العملية				العمر	الحالة الزوجية	الجنس		
				غير مبين Not Stated	أخرى Others	يعمل لدى الأسرة دون أجر Unpaid Family Member	مستخدم بأجر Wage Employee				يعمل لحسابه Self Employed	صاحب عمل Employer
	Married	12 - 14	-	-	-	-	-	-	-	14 - 12	متزوج	
		15 - 19	3	-	-	-	3	-	-	19 - 15		
		20 - 24	53	-	-	-	53	-	-	24 - 20		
		25 - 44	748	4	2	1	724	13	4	44 - 25		
		45 - 64	146	1	1	1	136	7	-	64 - 45		
		65+	-	-	-	-	-	-	-	+65		
		Not Stated	-	-	-	-	-	-	-	غير مبين		
	Total	950	5	3	2	916	20	4	المجموع			
	Divorced	12 - 14	-	-	-	-	-	-	-	14 - 12	مطلق	
		15 - 19	-	-	-	-	-	-	-	19 - 15		
		20 - 24	6	-	-	-	6	-	-	24 - 20		
		25 - 44	27	-	1	-	25	1	-	44 - 25		
		45 - 64	16	-	-	-	16	-	-	64 - 45		
		65+	-	-	-	-	-	-	-	+65		
		Not Stated	-	-	-	-	-	-	-	غير مبين		
	Total	49	-	1	-	47	1	-	المجموع			
	Widowed	12 - 14	-	-	-	-	-	-	-	14 - 12	أرمل	
		15 - 19	-	-	-	-	-	-	-	19 - 15		
		20 - 24	-	-	-	-	-	-	-	24 - 20		
		25 - 44	21	-	-	-	20	1	-	44 - 25		
		45 - 64	19	-	-	-	12	7	-	64 - 45		
65+		6	1	-	-	2	2	1	+65			
Not Stated		-	-	-	-	-	-	-	غير مبين			
Total	46	1	-	-	34	10	1	المجموع				

جدول (40 تابع): السكان الفلسطينيون 10 سنوات فأكثر المشتغلون والمتعطلون الذين سبق لهم العمل حسب الجنس والحالة الزوجية وفئات العمر بالسنوات والحالة العملية ونوع التجمع

**Table (40 Cont.): Employed and Unemployed Ever Worked Palestinian Population 10 Years and Over by Sex, Marital Status, Age Groups in Years, Employment Status and Type of Locality (Camps, مخيمات)**

Sex	Marital Status	Age	المجموع Total	الحالة العملية					العمر	الحالة الزوجية	الجنس			
				غير مبين Not Stated	أخرى Others	يعمل لدى الأسرة دون أجر Unpaid Family Member	مستخدم بأجر Wage Employee	يعمل لحسابه Self Employed				صاحب عمل Employer		
Both Sexes	Not Stated	12 - 14	-	-	-	-	-	-	-	14 - 12	غير مبين			
		15 - 19	-	-	-	-	-	-	-	19 - 15				
		20 - 24	1	-	-	-	1	-	-	24 - 20				
		25 - 44	-	-	-	-	-	-	-	44 - 25				
		45 - 64	-	-	-	-	-	-	-	64 - 45				
		65+	-	-	-	-	-	-	-	+65				
		Not Stated	-	-	-	-	-	-	-	غير مبين				
		Total	1	-	-	-	1	-	-	المجموع				
		Total	12 - 14	-	-	-	-	-	-	-			14 - 12	المجموع
			15 - 19	15	-	-	-	14	1	-			19 - 15	
	20 - 24		193	-	-	-	192	-	1	24 - 20				
	25 - 44		1031	8	5	1	984	28	5	44 - 25				
	45 - 64		211	1	1	1	193	15	-	64 - 45				
	65+		6	1	-	-	2	2	1	+65				
	Not Stated		-	-	-	-	-	-	-	غير مبين				
	Less than Age of Marriage	10 - 11	-	-	-	-	-	-	-	11 - 10	دون سن الزواج			
		Total	1456	10	6	2	1385	46	7	المجموع				
		Never Married	12 - 14	26	-	-	3	20	3	-	14 - 12		لم يتزوج أبداً	
	15 - 19	528	19	5	34	426	38	6	19 - 15					
	20 - 24	1229	26	1	24	1081	86	11	24 - 20					
	25 - 44	752	13	3	9	667	51	9	44 - 25					
	45 - 64	38	-	-	-	35	3	-	64 - 45					
	65+	-	-	-	-	-	-	-	-	+65				
Not Stated	-	-	-	-	-	-	-	-	غير مبين					
Total	2573	58	9	70	2229	181	26	المجموع	كلا الجنسين					

جدول (40 تابع): السكان الفلسطينيون 10 سنوات فأكثر المشتغلون والمتعطلون الذين سبق لهم العمل حسب الجنس والحالة الزوجية وفئات العمر بالسنوات والحالة العملية ونوع التجمع

**Table (40 Cont.): Employed and Unemployed Ever Worked Palestinian Population 10 Years and Over by Sex, Marital Status, Age Groups in Years, Employment Status and Type of Locality (Camps, مخيمات)**

Sex	Marital Status	Age	المجموع Total	Employment Status				الحالة العملية			العمر	الحالة الزوجية	الجنس
				غير مبين Not Stated	أخرى Others	يعمل لدى الأسرة دون أجر Unpaid Family Member	مستخدم بأجر Wage Employee	يعمل لحسابه Self Employed	صاحب عمل Employer				
	Legally Married	12 - 14	-	-	-	-	-	-	-	-	14 - 12	عقد قرآن لأول مرة	
		15 - 19	10	-	-	-	10	-	-	19 - 15			
		20 - 24	123	-	-	2	113	8	-	24 - 20			
		25 - 44	94	1	-	1	86	5	1	44 - 25			
		45 - 64	-	-	-	-	-	-	-	64 - 45			
		65+	-	-	-	-	-	-	-	+65			
		Not Stated	-	-	-	-	-	-	-	غير مبين			
	Married	Total	227	1	-	3	209	13	1	المجموع			
		12 - 14	-	-	-	-	-	-	-	14 - 12	متزوج		
		15 - 19	52	-	-	-	48	4	-	19 - 15			
		20 - 24	995	12	-	14	859	100	10	24 - 20			
		25 - 44	9217	45	6	39	7791	1049	287	44 - 25			
		45 - 64	2674	16	2	5	2214	362	75	64 - 45			
		65+	207	6	1	-	107	76	17	+65			
	Divorced	Not Stated	-	-	-	-	-	-	-	غير مبين			
		Total	13145	79	9	58	11019	1591	389	المجموع			
		12 - 14	-	-	-	-	-	-	-	14 - 12	مطلق		
		15 - 19	-	-	-	-	-	-	-	19 - 15			
		20 - 24	14	-	-	-	14	-	-	24 - 20			
		25 - 44	65	-	1	-	58	4	2	44 - 25			
		45 - 64	23	-	-	-	21	2	-	64 - 45			
	65+	1	-	-	-	1	-	-	+65				
	Not Stated	-	-	-	-	-	-	-	غير مبين				
	Total	103	-	1	-	94	6	2	المجموع				

جدول (40 تابع): السكان الفلسطينيون 10 سنوات فأكثر المشتغلون والمتعطلون الذين سبق لهم العمل حسب الجنس والحالة الزوجية وفئات العمر بالسنوات والحالة العملية ونوع التجمع

Table (40 Cont.): Employed and Unemployed Ever Worked Palestinian Population 10 Years and Over by Sex, Marital Status, Age Groups in Years, Employment Status and Type of Locality

(مخيمات، Camps)

Sex	Marital Status	Age	المجموع Total	الحالة العملية					العمر	الحالة الزوجية	الجنس	
				غير مبين Not Stated	أخرى Others	يعمل لدى الأسرة دون أجر Unpaid Family Member	مستخدم بأجر Wage Employee	يعمل لحسابه Self Employed				صاحب عمل Employer
	Widowed	12 - 14	-	-	-	-	-	-	-	14 - 12	أرمل	
		15 - 19	1	-	-	-	1	-	-	19 - 15		
		20 - 24	1	-	-	-	1	-	-	24 - 20		
		25 - 44	23	-	-	-	22	1	-	44 - 25		
		45 - 64	36	-	-	-	23	13	-	64 - 45		
		65+	21	1	-	-	10	9	1	+65		
		Not Stated	-	-	-	-	-	-	-	غير مبين		
		Total	82	1	-	-	57	23	1	المجموع		
	Not Stated	12 - 14	-	-	-	-	-	-	-	14 - 12	غير مبين	
		15 - 19	-	-	-	-	-	-	-	19 - 15		
		20 - 24	3	1	-	1	1	-	-	24 - 20		
		25 - 44	1	-	-	-	1	-	-	44 - 25		
		45 - 64	1	-	-	-	1	-	-	64 - 45		
		65+	-	-	-	-	-	-	-	+65		
		Not Stated	-	-	-	-	-	-	-	غير مبين		
		Total	5	1	-	1	3	-	-	المجموع		
	<b>Total</b>	12 - 14	26	-	-	3	20	3	-	14 - 12	المجموع	
		15 - 19	591	19	5	34	485	42	6	19 - 15		
		20 - 24	2365	39	1	41	2069	194	21	24 - 20		
		25 - 44	10152	59	10	49	8625	1110	299	44 - 25		
		45 - 64	2772	16	2	5	2294	380	75	64 - 45		
		65+	229	7	1	-	118	85	18	+65		
		Not Stated	-	-	-	-	-	-	-	غير مبين		
	Less than Age of Marriage	10 - 11	-	-	-	-	-	-	-	11 - 10	دون سن الزواج	
		Total	16135	140	19	132	13611	1814	419	المجموع		

جدول (40 تابع): السكان الفلسطينيون 10 سنوات فأكثر المشتغلون والمتعطلون الذين سبق لهم العمل حسب الجنس والحالة الزوجية وفئات العمر بالسنوات والحالة العملية ونوع التجمع

**Table (40 Cont.): Employed and Unemployed Ever Worked Palestinian Population 10 Years and Over by Sex, Marital Status, Age Groups in Years, Employment Status and Type of Locality**

(المجموع، Total)

Sex	Marital Status	Age	المجموع Total	الحالة العملية					العمر	الحالة الزوجية	الجنس	
				غير مبين Not Stated	أخرى Others	يعمل لدى الأسرة دون أجر Unpaid Family Member	مستخدم بأجر Wage Employee	يعمل لحسابه Self Employed				صاحب عمل Employer
Male	Never Married	12 - 14	32	-	-	3	25	4	-	14 - 12	لم يتزوج أبداً	ذكور
		15 - 19	770	22	5	71	598	63	11	19 - 15		
		20 - 24	1717	37	1	81	1442	134	22	24 - 20		
		25 - 44	812	18	1	31	682	66	14	44 - 25		
		45 - 64	14	-	-	-	11	3	-	64 - 45		
		65+	1	-	-	-	1	-	-	+65		
		Not Stated	1	-	-	-	1	-	-	غير مبين		
	Total	3347	77	7	186	2760	270	47	المجموع			
	Legally Married	12 - 14	-	-	-	-	-	-	-	14 - 12	عقد قرآن لأول مرة	
		15 - 19	14	-	-	-	14	-	-	19 - 15		
		20 - 24	157	-	-	3	139	15	-	24 - 20		
		25 - 44	115	1	-	2	101	7	4	44 - 25		
		45 - 64	-	-	-	-	-	-	-	64 - 45		
		65+	-	-	-	-	-	-	-	+65		
		Not Stated	-	-	-	-	-	-	-	غير مبين		
	Total	286	1	-	5	254	22	4	المجموع			
	Married	12 - 14	-	-	-	-	-	-	-	14 - 12	متزوج	
		15 - 19	62	-	-	3	54	4	1	19 - 15		
		20 - 24	1436	19	-	29	1213	151	24	24 - 20		
		25 - 44	12626	74	6	106	10353	1592	495	44 - 25		
		45 - 64	4087	27	2	7	3231	645	175	64 - 45		
65+		378	10	1	-	188	142	37	+65			
Not Stated		1	-	-	-	-	1	-	غير مبين			
Total	18590	130	9	145	15039	2535	732	المجموع				



جدول (40 تابع): السكان الفلسطينيون 10 سنوات فأكثر المشتغلون والمتعطلون الذين سبق لهم العمل حسب الجنس والحالة الزوجية وفئات العمر بالسنوات والحالة العملية ونوع التجمع

**Table (40 Cont.): Employed and Unemployed Ever Worked Palestinian Population 10 Years and Over by Sex, Marital Status, Age Groups in Years, Employment Status and Type of Locality**

(المجموع، Total)

Sex	Marital Status	Age	المجموع Total	الحالة العملية					العمر	الحالة الزوجية	الجنس	
				غير مبيّن Not Stated	أخرى Others	يعمل لدى الأسرة دون أجر Unpaid Family Member	مستخدم بأجر Wage Employee	يعمل لحسابه Self Employed				صاحب عمل Employer
	Divorced	12 - 14	-	-	-	-	-	-	-	14 - 12	مطلق	
		15 - 19	-	-	-	-	-	-	-	19 - 15		
		20 - 24	13	-	-	-	13	-	-	24 - 20		
		25 - 44	62	-	-	-	53	7	2	44 - 25		
		45 - 64	11	-	-	-	7	3	1	64 - 45		
		65+	5	-	-	-	3	2	-	+65		
		Not Stated	-	-	-	-	-	-	-	-		غير مبيّن
		Total	91	-	-	-	76	12	3	المجموع		
	Widowed	12 - 14	-	-	-	-	-	-	-	14 - 12	أرمل	
		15 - 19	1	-	-	-	1	-	-	19 - 15		
		20 - 24	1	-	-	-	1	-	-	24 - 20		
		25 - 44	10	1	-	-	8	1	-	44 - 25		
		45 - 64	31	-	-	-	22	9	-	64 - 45		
		65+	23	-	-	-	12	10	1	+65		
		Not Stated	-	-	-	-	-	-	-	-		غير مبيّن
		Total	66	1	-	-	44	20	1	المجموع		
	Not Stated	12 - 14	-	-	-	-	-	-	-	14 - 12	غير مبيّن	
		15 - 19	1	-	-	-	1	-	-	19 - 15		
		20 - 24	2	1	-	1	-	-	-	24 - 20		
		25 - 44	1	-	-	-	1	-	-	44 - 25		
		45 - 64	2	-	-	-	2	-	-	64 - 45		
		65+	-	-	-	-	-	-	-	+65		
		Not Stated	1	1	-	-	-	-	-	-		غير مبيّن
		Total	7	2	-	1	4	-	-	المجموع		

جدول (40 تابع): السكان الفلسطينيون 10 سنوات فأكثر المشتغلون والمتعطلون الذين سبق لهم العمل حسب الجنس والحالة الزوجية وفئات العمر بالسنوات والحالة العملية ونوع التجمع

Table (40 Cont.): Employed and Unemployed Ever Worked Palestinian Population 10 Years and Over by Sex, Marital Status, Age Groups in Years, Employment Status and Type of Locality

(المجموع، Total)

Sex	Marital Status	Age	المجموع Total	الحالة العملية					العمر	الحالة الزوجية	الجنس	
				غير مبين Not Stated	أخرى Others	يعمل لدى الأسرة دون أجر Unpaid Family Member	مستخدم بأجر Wage Employee	يعمل لحسابه Self Employed				صاحب عمل Employer
Female	Total	12 - 14	32	-	-	3	25	4	-	14 - 12	المجموع	إناث
		15 - 19	848	22	5	74	668	67	12	19 - 15		
		20 - 24	3326	57	1	114	2808	300	46	24 - 20		
		25 - 44	13626	94	7	139	11198	1673	515	44 - 25		
		45 - 64	4145	27	2	7	3273	660	176	64 - 45		
		65+	407	10	1	-	204	154	38	+65		
		Not Stated	3	1	-	-	1	1	-	غير مبين		
	Less than Age of Marriage	10 - 11	-	-	-	-	-	-	-	11 - 10	دون سن الزواج	
		Total	22387	211	16	337	18177	2859	787	المجموع		
	Never Married	12 - 14	-	-	-	-	-	-	-	14 - 12	لم يتزوج أبداً	
		15 - 19	22	-	-	-	19	2	1	19 - 15		
		20 - 24	209	2	-	-	205	1	1	24 - 20		
		25 - 44	346	4	2	-	322	15	3	44 - 25		
		45 - 64	40	1	-	-	36	1	2	64 - 45		
		65+	-	-	-	-	-	-	-	+65		
		Not Stated	1	-	-	-	1	-	-	غير مبين		
	Legally Married	Total	618	7	2	-	583	19	7	المجموع		
		12 - 14	-	-	-	-	-	-	-	14 - 12	عقد قرآن لأول مرة	
		15 - 19	-	-	-	-	-	-	-	19 - 15		
		20 - 24	22	-	-	-	22	-	-	24 - 20		
		25 - 44	14	-	-	-	14	-	-	44 - 25		
		45 - 64	-	-	-	-	-	-	-	64 - 45		
		65+	-	-	-	-	-	-	-	+65		
Not Stated	-	-	-	-	-	-	-	غير مبين				
Total	36	-	-	-	36	-	-	المجموع				

جدول (40 تابع): السكان الفلسطينيون 10 سنوات فأكثر المشتغلون والمتعطلون الذين سبق لهم العمل حسب الجنس والحالة الزوجية وفئات العمر بالسنوات والحالة العملية ونوع التجمع

Table (40 Cont.): Employed and Unemployed Ever Worked Palestinian Population 10 Years and Over by Sex, Marital Status, Age Groups in Years, Employment Status and Type of Locality

(المجموع، Total)

Sex	Marital Status	Age	المجموع Total	Employment Status				الحالة العملية			العمر	الحالة الزوجية	الجنس
				غير مبين Not Stated	أخرى Others	يعمل لدى الأسرة دون أجر Unpaid Family Member	مستخدم بأجر Wage Employee	يعمل لحسابه Self Employed	صاحب عمل Employer				
	Married	12 - 14	-	-	-	-	-	-	-	-	14 - 12	متزوج	
		15 - 19	5	-	-	-	5	-	-	19 - 15			
		20 - 24	83	1	-	-	80	2	-	24 - 20			
		25 - 44	1109	6	2	2	1062	29	8	44 - 25			
		45 - 64	253	2	1	2	234	12	2	64 - 45			
		65+	2	-	-	-	-	1	1	+65			
		Not Stated	-	-	-	-	-	-	-	غير مبين			
	Total	1452	9	3	4	1381	44	11	المجموع				
	Divorced	12 - 14	-	-	-	-	-	-	-	14 - 12	مطلق		
		15 - 19	-	-	-	-	-	-	-	19 - 15			
		20 - 24	10	-	-	-	10	-	-	24 - 20			
		25 - 44	41	1	1	-	36	3	-	44 - 25			
		45 - 64	21	-	-	-	21	-	-	64 - 45			
		65+	-	-	-	-	-	-	-	+65			
		Not Stated	-	-	-	-	-	-	-	غير مبين			
	Total	72	1	1	-	67	3	-	المجموع				
	Widowed	12 - 14	-	-	-	-	-	-	-	14 - 12	أرمل		
		15 - 19	-	-	-	-	-	-	-	19 - 15			
		20 - 24	-	-	-	-	-	-	-	24 - 20			
		25 - 44	36	-	-	-	34	1	1	44 - 25			
		45 - 64	33	-	-	-	20	12	1	64 - 45			
65+		9	1	-	-	2	5	1	+65				
Not Stated		-	-	-	-	-	-	-	غير مبين				
Total	78	1	-	-	56	18	3	المجموع					

جدول (40 تابع): السكان الفلسطينيون 10 سنوات فأكثر المشتغلون والمتعطلون الذين سبق لهم العمل حسب الجنس والحالة الزوجية وفئات العمر بالسنوات والحالة العملية ونوع التجمع

Table (40 Cont.): Employed and Unemployed Ever Worked Palestinian Population 10 Years and Over by Sex, Marital Status, Age Groups in Years, Employment Status and Type of Locality

(المجموع، Total)

Sex	Marital Status	Age	المجموع Total	الحالة العملية					العمر	الحالة الزوجية	الجنس	
				غير مبين Not Stated	أخرى Others	يعمل لدى الأسرة دون أجر Unpaid Family Member	مستخدم بأجر Wage Employee	يعمل لحسابه Self Employed				صاحب عمل Employer
Both Sexes	Not Stated	12 - 14	-	-	-	-	-	-	-	14 - 12	غير مبين	
		15 - 19	-	-	-	-	-	-	-	19 - 15		
		20 - 24	1	-	-	-	1	-	-	24 - 20		
		25 - 44	-	-	-	-	-	-	-	44 - 25		
		45 - 64	-	-	-	-	-	-	-	64 - 45		
		65+	-	-	-	-	-	-	-	+65		
		Not Stated	-	-	-	-	-	-	-	غير مبين		
	Total	1	-	-	-	1	-	-	المجموع			
	Total	12 - 14	-	-	-	-	-	-	-	14 - 12	المجموع	
		15 - 19	27	-	-	-	24	2	1	19 - 15		
		20 - 24	325	3	-	-	318	3	1	24 - 20		
		25 - 44	1546	11	5	2	1468	48	12	44 - 25		
		45 - 64	347	3	1	2	311	25	5	64 - 45		
		65+	11	1	-	-	2	6	2	+65		
		Not Stated	1	-	-	-	1	-	-	غير مبين		
	Less than Age of Marriage	10 - 11	-	-	-	-	-	-	-	11 - 10	دون سن الزواج	
		Total	2257	18	6	4	2124	84	21	المجموع		
	Never Married	12 - 14	32	-	-	3	25	4	-	14 - 12	لم يتزوج أبداً	
		15 - 19	792	22	5	71	617	65	12	19 - 15		
		20 - 24	1926	39	1	81	1647	135	23	24 - 20		
		25 - 44	1158	22	3	31	1004	81	17	44 - 25		
45 - 64		54	1	-	-	47	4	2	64 - 45			
65+		1	-	-	-	1	-	-	+65			
Not Stated		2	-	-	-	2	-	-	غير مبين			
Total	3965	84	9	186	3343	289	54	المجموع				

جدول (40 تابع): السكان الفلسطينيين 10 سنوات فأكثر المشتغلون والمتعطلون الذين سبق لهم العمل حسب الجنس والحالة الزوجية وفئات العمر بالسنوات والحالة العملية ونوع التجمع

Table (40 Cont.): Employed and Unemployed Ever Worked Palestinian Population 10 Years and Over by Sex, Marital Status, Age Groups in Years, Employment Status and Type of Locality

(المجموع، Total)

Sex	Marital Status	Age	المجموع Total	الحالة العملية				العمر	الحالة الزوجية	الجنس	
				غير مبين Not Stated	أخرى Others	يعمل لدى الأسرة دون أجر Unpaid Family Member	مستخدم بأجر Wage Employee				يعمل لحسابه Self Employed
	Legally Married	12 - 14	-	-	-	-	-	-	-	14 - 12	عقد قرآن لأول مرة
		15 - 19	14	-	-	-	14	-	-	19 - 15	
		20 - 24	179	-	-	3	161	15	-	24 - 20	
		25 - 44	129	1	-	2	115	7	4	44 - 25	
		45 - 64	-	-	-	-	-	-	-	64 - 45	
		65+	-	-	-	-	-	-	-	+65	
		Not Stated	-	-	-	-	-	-	-	-	
	Total	322	1	-	5	290	22	4	المجموع		
	Married	12 - 14	-	-	-	-	-	-	-	14 - 12	متزوج
		15 - 19	67	-	-	3	59	4	1	19 - 15	
		20 - 24	1519	20	-	29	1293	153	24	24 - 20	
		25 - 44	13735	80	8	108	11415	1621	503	44 - 25	
		45 - 64	4340	29	3	9	3465	657	177	64 - 45	
		65+	380	10	1	-	188	143	38	+65	
		Not Stated	1	-	-	-	-	1	-	-	
	Total	20042	139	12	149	16420	2579	743	المجموع		
	Divorced	12 - 14	-	-	-	-	-	-	-	14 - 12	مطلق
		15 - 19	-	-	-	-	-	-	-	19 - 15	
		20 - 24	23	-	-	-	23	-	-	24 - 20	
		25 - 44	103	1	1	-	89	10	2	44 - 25	
		45 - 64	32	-	-	-	28	3	1	64 - 45	
65+		5	-	-	-	3	2	-	+65		
Not Stated		-	-	-	-	-	-	-	-	غير مبين	
Total	163	1	1	-	143	15	3	المجموع			

جدول (40 تابع): السكان الفلسطينيون 10 سنوات فأكثر المشتغلون والمتعطلون الذين سبق لهم العمل حسب الجنس والحالة الزوجية وفئات العمر بالسنوات والحالة العملية ونوع التجمع

Table (40 Cont.): Employed and Unemployed Ever Worked Palestinian Population 10 Years and Over by Sex, Marital Status, Age Groups in Years, Employment Status and Type of Locality

(المجموع، Total)

Sex	Marital Status	Age	المجموع Total	الحالة العملية					العمر	الحالة الزوجية	الجنس	
				غير مبين Not Stated	أخرى Others	يعمل لدى الأسرة دون أجر Unpaid Family Member	مستخدم بأجر Wage Employee	يعمل لحسابه Self Employed				صاحب عمل Employer
	Widowed	12 - 14	-	-	-	-	-	-	-	14 - 12	أرمل	
		15 - 19	1	-	-	-	1	-	-	19 - 15		
		20 - 24	1	-	-	-	1	-	-	24 - 20		
		25 - 44	46	1	-	-	42	2	1	44 - 25		
		45 - 64	64	-	-	-	42	21	1	64 - 45		
		65+	32	1	-	-	14	15	2	+65		
		Not Stated	-	-	-	-	-	-	-	غير مبين		
		Total	144	2	-	-	100	38	4	المجموع		
	Not Stated	12 - 14	-	-	-	-	-	-	-	14 - 12	غير مبين	
		15 - 19	1	-	-	-	1	-	-	19 - 15		
		20 - 24	3	1	-	1	1	-	-	24 - 20		
		25 - 44	1	-	-	-	1	-	-	44 - 25		
		45 - 64	2	-	-	-	2	-	-	64 - 45		
		65+	-	-	-	-	-	-	-	+65		
		Not Stated	1	1	-	-	-	-	-	غير مبين		
		Total	8	2	-	1	5	-	-	المجموع		
	<b>Total</b>	<b>12 - 14</b>	<b>32</b>	<b>-</b>	<b>-</b>	<b>3</b>	<b>25</b>	<b>4</b>	<b>-</b>	<b>14 - 12</b>	<b>المجموع</b>	
		<b>15 - 19</b>	<b>875</b>	<b>22</b>	<b>5</b>	<b>74</b>	<b>692</b>	<b>69</b>	<b>13</b>	<b>19 - 15</b>		
		<b>20 - 24</b>	<b>3651</b>	<b>60</b>	<b>1</b>	<b>114</b>	<b>3126</b>	<b>303</b>	<b>47</b>	<b>24 - 20</b>		
		<b>25 - 44</b>	<b>15172</b>	<b>105</b>	<b>12</b>	<b>141</b>	<b>12666</b>	<b>1721</b>	<b>527</b>	<b>44 - 25</b>		
		<b>45 - 64</b>	<b>4492</b>	<b>30</b>	<b>3</b>	<b>9</b>	<b>3584</b>	<b>685</b>	<b>181</b>	<b>64 - 45</b>		
		<b>65+</b>	<b>418</b>	<b>11</b>	<b>1</b>	<b>-</b>	<b>206</b>	<b>160</b>	<b>40</b>	<b>+65</b>		
		Not Stated	4	1	-	-	2	1	-	غير مبين		
	Less than Age of Marriage	10 - 11	-	-	-	-	-	-	-	11 - 10	دون سن الزواج	
		Total	24644	229	22	341	20301	2943	808	المجموع		

جدول 41: السكان الفلسطينيين 10 سنوات فأكثر المشتغلون والمتعطلون الذين سبق لهم العمل حسب الجنس وفئات العمر بالسنوات والحالة العملية ونوع التجمع  
**Table 41: Employed and Unemployed Ever Worked Palestinian Population 10 Years and Over by Sex, Age Groups in Years, Employment Status and Type of Locality (حضر, Urban)**

Age and Sex	المجموع Total	Employment Status					الحالة العملية		العمر والجنس
		غير مبين Not Stated	أخرى Others	يعمل لدى الأسرة دون أجر Unpaid Family Member	مستخدم بأجر Wage Employee	يعمل لحسابه Self Employed	صاحب عمل Employer		
<b>Male</b>									<b>ذكور</b>
10 - 14	4	-	-	-	3	1	-	-	14 - 10
15 - 19	250	2	-	37	182	23	6	6	19 - 15
20 - 24	1064	15	-	66	862	99	22	22	24 - 20
25 - 44	4142	41	2	85	3272	530	212	212	44 - 25
45 - 64	1442	10	1	3	1086	243	99	99	64 - 45
65+	156	3	-	-	83	50	20	20	+65
Not Stated	3	1	-	-	1	1	-	-	غير مبين
<b>Total</b>	<b>7061</b>	<b>72</b>	<b>3</b>	<b>191</b>	<b>5489</b>	<b>947</b>	<b>359</b>	<b>359</b>	<b>المجموع</b>
<b>Female</b>									<b>إناث</b>
10 - 14	-	-	-	-	-	-	-	-	14 - 10
15 - 19	9	-	-	-	8	1	-	-	19 - 15
20 - 24	124	3	-	-	118	3	-	-	24 - 20
25 - 44	470	3	-	1	443	17	6	6	44 - 25
45 - 64	123	1	-	1	108	9	4	4	64 - 45
65+	3	-	-	-	-	2	1	1	+65
Not Stated	1	-	-	-	1	-	-	-	غير مبين
<b>Total</b>	<b>730</b>	<b>7</b>	<b>-</b>	<b>2</b>	<b>678</b>	<b>32</b>	<b>11</b>	<b>11</b>	<b>المجموع</b>
<b>Both Sexes</b>									<b>كلا الجنسين</b>
10 - 14	4	-	-	-	3	1	-	-	14 - 10
15 - 19	259	2	-	37	190	24	6	6	19 - 15
20 - 24	1188	18	-	66	980	102	22	22	24 - 20
25 - 44	4612	44	2	86	3715	547	218	218	44 - 25
45 - 64	1565	11	1	4	1194	252	103	103	64 - 45
65+	159	3	-	-	83	52	21	21	+65
Not Stated	4	1	-	-	2	1	-	-	غير مبين
<b>Total</b>	<b>7791</b>	<b>79</b>	<b>3</b>	<b>193</b>	<b>6167</b>	<b>979</b>	<b>370</b>	<b>370</b>	<b>المجموع</b>

جدول (41 تابع): السكان الفلسطينيون 10 سنوات فأكثر المشتغلون والمتعطلون الذين سبق لهم العمل حسب الجنس وفئات العمر بالسنوات والحالة العملية ونوع التجمع  
**Table (41 Cont.): Employed and Unemployed Ever Worked Palestinian Population 10 Years and Over by Sex, Age Groups in Years, Employment Status and Type of Locality**  
**(ريف, Rural)**

العمر والجنس Age and Sex	المجموع Total	الحالة العملية					العمر والجنس
		غير مبيّن Not Stated	أخرى Others	يعمل لدى الأسرة دون أجر Unpaid Family Member	مستخدم بأجر Wage Employee	يعمل لحسابه Self Employed	
<b>Male</b>							<b>ذكور</b>
10 - 14	2	-	-	-	2	-	14 - 10
15 - 19	22	1	-	3	15	3	19 - 15
20 - 24	90	3	-	7	69	7	24 - 20
25 - 44	363	2	-	6	285	61	44 - 25
45 - 64	142	2	-	-	86	52	64 - 45
65+	28	1	-	-	5	21	+65
Not Stated	-	-	-	-	-	-	غير مبيّن
<b>Total</b>	<b>647</b>	<b>9</b>	<b>-</b>	<b>16</b>	<b>462</b>	<b>144</b>	<b>المجموع</b>
<b>Female</b>							<b>إناث</b>
10 - 14	-	-	-	-	-	-	14 - 10
15 - 19	3	-	-	-	2	-	19 - 15
20 - 24	8	-	-	-	8	-	24 - 20
25 - 44	45	-	-	-	41	3	44 - 25
45 - 64	13	1	-	-	10	1	64 - 45
65+	2	-	-	-	-	2	+65
Not Stated	-	-	-	-	-	-	غير مبيّن
<b>Total</b>	<b>71</b>	<b>1</b>	<b>-</b>	<b>-</b>	<b>61</b>	<b>6</b>	<b>المجموع</b>
<b>Both Sexes</b>							<b>كلا الجنسين</b>
10 - 14	2	-	-	-	2	-	14 - 10
15 - 19	25	1	-	3	17	3	19 - 15
20 - 24	98	3	-	7	77	7	24 - 20
25 - 44	408	2	-	6	326	64	44 - 25
45 - 64	155	3	-	-	96	53	64 - 45
65+	30	1	-	-	5	23	+65
Not Stated	-	-	-	-	-	-	غير مبيّن
<b>Total</b>	<b>718</b>	<b>10</b>	<b>-</b>	<b>16</b>	<b>523</b>	<b>150</b>	<b>المجموع</b>



جدول (41 تابع): السكان الفلسطينيون 10 سنوات فأكثر المشتغلون والمتعطلون الذين سبق لهم العمل حسب الجنس وفئات العمر بالسنوات والحالة العملية ونوع التجمع  
**Table (41 Cont.): Employed and Unemployed Ever Worked Palestinian Population 10 Years and Over by Sex, Age Groups in Years, Employment Status and Type of Locality**  
**(مخيمات, Camps)**

العمر والجنس Age and Sex	المجموع Total	الحالة العملية Employment Status					صاحب عمل Employer	العمر والجنس Age and Sex
		غير مبيّن Not Stated	أخرى Others	يعمل لدى الأسرة دون أجر Unpaid Family Member	مستخدم بأجر Wage Employee	يعمل لحسابه Self Employed		
<b>Male</b>								<b>ذكور</b>
10 - 14	26	-	-	3	20	3	-	14 - 10
15 - 19	576	19	5	34	471	41	6	19 - 15
20 - 24	2172	39	1	41	1877	194	20	24 - 20
25 - 44	9121	51	5	48	7641	1082	294	44 - 25
45 - 64	2561	15	1	4	2101	365	75	64 - 45
65+	223	6	1	-	116	83	17	+65
Not Stated	-	-	-	-	-	-	-	غير مبيّن
<b>Total</b>	<b>14679</b>	<b>130</b>	<b>13</b>	<b>130</b>	<b>12226</b>	<b>1768</b>	<b>412</b>	<b>المجموع</b>
<b>Female</b>								<b>إناث</b>
10 - 14	-	-	-	-	-	-	-	14 - 10
15 - 19	15	-	-	-	14	1	-	19 - 15
20 - 24	193	-	-	-	192	-	1	24 - 20
25 - 44	1031	8	5	1	984	28	5	44 - 25
45 - 64	211	1	1	1	193	15	-	64 - 45
65+	6	1	-	-	2	2	1	+65
Not Stated	-	-	-	-	-	-	-	غير مبيّن
<b>Total</b>	<b>1456</b>	<b>10</b>	<b>6</b>	<b>2</b>	<b>1385</b>	<b>46</b>	<b>7</b>	<b>المجموع</b>
<b>Both Sexes</b>								<b>كلا الجنسين</b>
10 - 14	26	-	-	3	20	3	-	14 - 10
15 - 19	591	19	5	34	485	42	6	19 - 15
20 - 24	2365	39	1	41	2069	194	21	24 - 20
25 - 44	10152	59	10	49	8625	1110	299	44 - 25
45 - 64	2772	16	2	5	2294	380	75	64 - 45
65+	229	7	1	-	118	85	18	+65
Not Stated	-	-	-	-	-	-	-	غير مبيّن
<b>Total</b>	<b>16135</b>	<b>140</b>	<b>19</b>	<b>132</b>	<b>13611</b>	<b>1814</b>	<b>419</b>	<b>المجموع</b>

جدول (41 تابع): السكان الفلسطينيون 10 سنوات فأكثر المشتغلون والمتعطلون الذين سبق لهم العمل حسب الجنس وفئات العمر بالسنوات والحالة العملية ونوع التجمع  
**Table (41 Cont.): Employed and Unemployed Ever Worked Palestinian Population 10 Years and Over by Sex, Age Groups in Years, Employment Status and Type of Locality**  
**(المجموع, Total)**

العمر والجنس Age and Sex	المجموع Total	الحالة العملية Employment Status					صاحب عمل Employer	العمر والجنس Age and Sex
		غير مبين Not Stated	أخرى Others	يعمل لدى الأسرة دون أجر Unpaid Family Member	مستخدم بأجر Wage Employee	يعمل لحسابه Self Employed		
<b>Male</b>								<b>ذكور</b>
10 - 14	32	-	-	3	25	4	-	14 - 10
15 - 19	848	22	5	74	668	67	12	19 - 15
20 - 24	3326	57	1	114	2808	300	46	24 - 20
25 - 44	13626	94	7	139	11198	1673	515	44 - 25
45 - 64	4145	27	2	7	3273	660	176	64 - 45
65+	407	10	1	-	204	154	38	+65
Not Stated	3	1	-	-	1	1	-	غير مبين
<b>Total</b>	<b>22387</b>	<b>211</b>	<b>16</b>	<b>337</b>	<b>18177</b>	<b>2859</b>	<b>787</b>	<b>المجموع</b>
<b>Female</b>								<b>إناث</b>
10 - 14	-	-	-	-	-	-	-	14 - 10
15 - 19	27	-	-	-	24	2	1	19 - 15
20 - 24	325	3	-	-	318	3	1	24 - 20
25 - 44	1546	11	5	2	1468	48	12	44 - 25
45 - 64	347	3	1	2	311	25	5	64 - 45
65+	11	1	-	-	2	6	2	+65
Not Stated	1	-	-	-	1	-	-	غير مبين
<b>Total</b>	<b>2257</b>	<b>18</b>	<b>6</b>	<b>4</b>	<b>2124</b>	<b>84</b>	<b>21</b>	<b>المجموع</b>
<b>Both Sexes</b>								<b>كلا الجنسين</b>
10 - 14	32	-	-	3	25	4	-	14 - 10
15 - 19	875	22	5	74	692	69	13	19 - 15
20 - 24	3651	60	1	114	3126	303	47	24 - 20
25 - 44	15172	105	12	141	12666	1721	527	44 - 25
45 - 64	4492	30	3	9	3584	685	181	64 - 45
65+	418	11	1	-	206	160	40	+65
Not Stated	4	1	-	-	2	1	-	غير مبين
<b>Total</b>	<b>24644</b>	<b>229</b>	<b>22</b>	<b>341</b>	<b>20301</b>	<b>2943</b>	<b>808</b>	<b>المجموع</b>

جدول 42: السكان الفلسطينيون 10 سنوات فأكثر المشتغلون والمتعطلون الذين سبق لهم العمل حسب الجنس وفئات العمر بالسنوات والمهنة الرئيسية ونوع التجمع

**Table 42: Employed and Unemployed Ever Worked Palestinian Population 10 Years and Over by Sex, Age Groups in Years, Main Occupation and Type of Locality (حضر, Urban)**

العمر والجنس	المجموع Total	المهنة الرئيسية										
		غير مبين	المهن الأولية	مشغلو الآلات ومجموعها	العمالون في الحرف وما اليها من المهن	العمال المهرة في الزراعة وصيد الأسماك	العمالون في الخدمات والباعة في المحلات التجارية والاسواق	الكتبة	الفنيون والمتخصصون المساعدون	المتخصصون	المشروعون وموظفو الإدارة العليا	
Age and Sex	Total	Not Stated	Elementary Occupations	Plant, Machine Operators and Assemblers	Crafts and Related Workers	Skilled Agricultural and Fishery Workers	Services and Sales Workers	Clerks	Technicians and Associate Professionals	Professionals	Legislators and Managers	العمر والجنس
<b>Male</b>												<b>ذكور</b>
10 - 14	4	-	2	-	2	-	-	-	-	-	-	14 - 10
15 - 19	250	1	92	24	44	27	62	-	-	-	-	19 - 15
20 - 24	1064	8	339	76	107	78	389	24	25	18	-	24 - 20
25 - 44	4142	30	1509	310	490	293	850	123	197	284	56	44 - 25
45 - 64	1442	10	428	89	89	176	255	49	124	171	51	64 - 45
65+	156	1	64	5	4	51	23	2	3	-	3	+65
Not Stated	3	1	1	-	-	1	-	-	-	-	-	غير مبين
<b>Total</b>	<b>7061</b>	<b>51</b>	<b>2435</b>	<b>504</b>	<b>736</b>	<b>626</b>	<b>1579</b>	<b>198</b>	<b>349</b>	<b>473</b>	<b>110</b>	<b>المجموع</b>
<b>Female</b>												<b>إناث</b>
10 - 14	-	-	-	-	-	-	-	-	-	-	-	14 - 10
15 - 19	9	-	-	-	6	-	2	1	-	-	-	19 - 15
20 - 24	124	2	2	-	6	-	7	51	39	16	1	24 - 20
25 - 44	470	1	14	-	17	4	14	58	243	108	11	44 - 25
45 - 64	123	-	8	-	2	6	6	4	69	20	8	64 - 45
65+	3	-	-	-	-	2	1	-	-	-	-	+65
Not Stated	1	-	-	-	-	-	-	-	1	-	-	غير مبين
<b>Total</b>	<b>730</b>	<b>3</b>	<b>24</b>	<b>-</b>	<b>31</b>	<b>12</b>	<b>30</b>	<b>114</b>	<b>352</b>	<b>144</b>	<b>20</b>	<b>المجموع</b>
<b>Both Sexes</b>												<b>كلا الجنسين</b>
10 - 14	4	-	2	-	2	-	-	-	-	-	-	14 - 10
15 - 19	259	1	92	24	50	27	64	1	-	-	-	19 - 15
20 - 24	1188	10	341	76	113	78	396	75	64	34	1	24 - 20
25 - 44	4612	31	1523	310	507	297	864	181	440	392	67	44 - 25
45 - 64	1565	10	436	89	91	182	261	53	193	191	59	64 - 45
65+	159	1	64	5	4	53	24	2	3	-	3	+65
Not Stated	4	1	1	-	-	1	-	-	1	-	-	غير مبين
<b>Total</b>	<b>7791</b>	<b>54</b>	<b>2459</b>	<b>504</b>	<b>767</b>	<b>638</b>	<b>1609</b>	<b>312</b>	<b>701</b>	<b>617</b>	<b>130</b>	<b>المجموع</b>

جدول (42 تابع): السكان الفلسطينيون 10 سنوات فأكثر المشتغلون والمتعطلون الذين سبق لهم العمل حسب الجنس وفئات العمر بالسنوات والمهنة الرئيسية ونوع التجمع

Table (42 Cont.): Employed and Unemployed Ever Worked Palestinian Population 10 Years and Over by Sex, Age Groups in Years, Main Occupation and Type of Locality

(ريف, Rural)

العمر والجنس	المجموع Total	المهنة الرئيسية										
		غير مبين	المهن الأولية	مشغلو الآلات ومجموعها	العاملون في الحرف وما اليها من المهن	العمال المهرة في الزراعة وصيد الأسماك	العاملون في الخدمات والبناءة في المحلات التجارية والأسواق	الكتبة	الفنيون والمتخصصون المساعدون	المتخصصون	المشروعون وموظفو الإدارة العليا	
Age and Sex	Total	Not Stated	Elementary Occupations	Plant, Machine Operators and Assemblers	Crafts and Related Workers	Skilled Agricultural and Fishery Workers	Services and Sales Workers	Clerks	Technicians and Associate Professionals	Professionals	Legislators and Managers	العمر والجنس
<b>Male</b>												<b>ذكور</b>
10 - 14	2	-	1	-	1	-	-	-	-	-	-	14 - 10
15 - 19	22	-	10	2	2	4	3	-	1	-	-	19 - 15
20 - 24	90	4	36	1	8	16	21	3	-	1	-	24 - 20
25 - 44	363	2	157	11	50	64	39	9	8	21	2	44 - 25
45 - 64	142	1	40	3	5	50	18	3	7	12	3	64 - 45
65+	28	1	5	-	-	22	-	-	-	-	-	+65
Not Stated	-	-	-	-	-	-	-	-	-	-	-	غير مبين
<b>Total</b>	<b>647</b>	<b>8</b>	<b>249</b>	<b>17</b>	<b>66</b>	<b>156</b>	<b>81</b>	<b>15</b>	<b>16</b>	<b>34</b>	<b>5</b>	<b>المجموع</b>
<b>Female</b>												<b>إناث</b>
10 - 14	-	-	-	-	-	-	-	-	-	-	-	14 - 10
15 - 19	3	-	2	-	-	1	-	-	-	-	-	19 - 15
20 - 24	8	-	2	1	1	-	-	2	1	1	-	24 - 20
25 - 44	45	-	1	-	2	2	-	14	15	11	-	44 - 25
45 - 64	13	1	2	-	1	-	1	-	8	-	-	64 - 45
65+	2	-	-	-	-	2	-	-	-	-	-	+65
Not Stated	-	-	-	-	-	-	-	-	-	-	-	غير مبين
<b>Total</b>	<b>71</b>	<b>1</b>	<b>7</b>	<b>1</b>	<b>4</b>	<b>5</b>	<b>1</b>	<b>16</b>	<b>24</b>	<b>12</b>	<b>-</b>	<b>المجموع</b>
<b>Both Sexes</b>												<b>كلا الجنسين</b>
10 - 14	2	-	1	-	1	-	-	-	-	-	-	14 - 10
15 - 19	25	-	12	2	2	5	3	-	1	-	-	19 - 15
20 - 24	98	4	38	2	9	16	21	5	1	2	-	24 - 20
25 - 44	408	2	158	11	52	66	39	23	23	32	2	44 - 25
45 - 64	155	2	42	3	6	50	19	3	15	12	3	64 - 45
65+	30	1	5	-	-	24	-	-	-	-	-	+65
Not Stated	-	-	-	-	-	-	-	-	-	-	-	غير مبين
<b>Total</b>	<b>718</b>	<b>9</b>	<b>256</b>	<b>18</b>	<b>70</b>	<b>161</b>	<b>82</b>	<b>31</b>	<b>40</b>	<b>46</b>	<b>5</b>	<b>المجموع</b>

جدول (42تابع): السكان الفلسطينيون 10 سنوات فأكثر المشتغلون والتمتعون الذين سبق لهم العمل حسب الجنس وفئات العمر بالسنوات والمهنة الرئيسية ونوع التجمع

**Table (42 Cont.): Employed and Unemployed Ever Worked Palestinian Population 10 Years and Over by Sex, Age Groups in Years, Main Occupation and Type of Locality (Camps, مخيمات)**

العمر والجنس	المجموع Total	المهنة الرئيسية										
		غير مبين	المهن الأولية	مشغلو الآلات ومجموعها	العاملون في الحرف وما اليها من المهن	العمال المهرة في الزراعة وصيد الأسماك	العاملون في الخدمات والبناءة في المحلات التجارية والاسواق	الكتبة	الفنيون والمتخصصون المساعدون	المتخصصون	المشروعون وموظفو الإدارة العليا	
Age and Sex	Total	Not Stated	Elementary Occupations	Plant, Machine Operators and Assemblers	Crafts and Related Workers	Skilled Agricultural and Fishery Workers	Services and Sales Workers	Clerks	Technicians and Associate Professionals	Professionals	Legislators and Managers	العمر والجنس
<b>Male</b>												<b>ذكور</b>
10 - 14	26	-	7	-	16	2	1	-	-	-	-	14 - 10
15 - 19	576	5	127	27	224	13	175	4	-	-	1	19 - 15
20 - 24	2172	19	507	98	481	25	908	49	48	33	4	24 - 20
25 - 44	9121	35	2622	755	1779	139	1969	290	640	747	145	44 - 25
45 - 64	2561	10	817	246	276	80	519	87	184	258	84	64 - 45
65+	223	6	75	12	20	22	71	2	8	2	5	+65
Not Stated	-	-	-	-	-	-	-	-	-	-	-	غير مبين
<b>Total</b>	<b>14679</b>	<b>75</b>	<b>4155</b>	<b>1138</b>	<b>2796</b>	<b>281</b>	<b>3643</b>	<b>432</b>	<b>880</b>	<b>1040</b>	<b>239</b>	<b>المجموع</b>
<b>Female</b>												<b>إناث</b>
10 - 14	-	-	-	-	-	-	-	-	-	-	-	14 - 10
15 - 19	15	-	1	-	3	-	6	3	2	-	-	19 - 15
20 - 24	193	-	4	3	6	-	14	69	52	43	2	24 - 20
25 - 44	1031	6	18	-	34	3	39	120	583	200	28	44 - 25
45 - 64	211	-	13	-	6	2	14	9	119	34	14	64 - 45
65+	6	1	1	-	-	2	2	-	-	-	-	+65
Not Stated	-	-	-	-	-	-	-	-	-	-	-	غير مبين
<b>Total</b>	<b>1456</b>	<b>7</b>	<b>37</b>	<b>3</b>	<b>49</b>	<b>7</b>	<b>75</b>	<b>201</b>	<b>756</b>	<b>277</b>	<b>44</b>	<b>المجموع</b>
<b>Both Sexes</b>												<b>كلا الجنسين</b>
10 - 14	26	-	7	-	16	2	1	-	-	-	-	14 - 10
15 - 19	591	5	128	27	227	13	181	7	2	-	1	19 - 15
20 - 24	2365	19	511	101	487	25	922	118	100	76	6	24 - 20
25 - 44	10152	41	2640	755	1813	142	2008	410	1223	947	173	44 - 25
45 - 64	2772	10	830	246	282	82	533	96	303	292	98	64 - 45
65+	229	7	76	12	20	24	73	2	8	2	5	+65
Not Stated	-	-	-	-	-	-	-	-	-	-	-	غير مبين
<b>Total</b>	<b>16135</b>	<b>82</b>	<b>4192</b>	<b>1141</b>	<b>2845</b>	<b>288</b>	<b>3718</b>	<b>633</b>	<b>1636</b>	<b>1317</b>	<b>283</b>	<b>المجموع</b>

جدول (42تابع): السكان الفلسطينيون 10 سنوات فأكثر المشتغلون والمتعطلون الذين سبق لهم العمل حسب الجنس وفئات العمر بالسنوات والمهنة الرئيسية ونوع التجمع

**Table (42 Cont.): Employed and Unemployed Ever Worked Palestinian Population 10 Years and Over by Sex, Age Groups in Years, Main Occupation and Type of Locality**  
(المجموع، Total)

Age and Sex	المجموع Total	المهنة الرئيسية										العمر والجنس
		غير مبين	المهن الأولية	مشغلو الآلات ومجموعها	العاملون في الحرف وما اليها من المهن	العمال المهرة في الزراعة وصيد الأسماك	العاملون في الخدمات والبناءة في المحلات التجارية والاسواق	الكتبة	الفنيون والمتخصصون المساعدون	المتخصصون	المشروعون وموظفو الإدارة العليا	
		Not Stated	Elementary Occupations	Plant, Machine Operators and Assemblers	Crafts and Related Workers	Skilled Agricultural and Fishery Workers	Services and Sales Workers	Clerks	Technicians and Associate Professionals	Professionals	Legislators and Managers	
<b>Male</b>												ذكور
10 - 14	32	-	10	-	19	2	1	-	-	-	-	14 - 10
15 - 19	848	6	229	53	270	44	240	4	1	-	1	19 - 15
20 - 24	3326	31	882	175	596	119	1318	76	73	52	4	24 - 20
25 - 44	13626	67	4288	1076	2319	496	2858	422	845	1052	203	44 - 25
45 - 64	4145	21	1285	338	370	306	792	139	315	441	138	64 - 45
65+	407	8	144	17	24	95	94	4	11	2	8	+65
Not Stated	3	1	1	-	-	1	-	-	-	-	-	غير مبين
<b>Total</b>	<b>22387</b>	<b>134</b>	<b>6839</b>	<b>1659</b>	<b>3598</b>	<b>1063</b>	<b>5303</b>	<b>645</b>	<b>1245</b>	<b>1547</b>	<b>354</b>	<b>المجموع</b>
<b>Female</b>												إناث
10 - 14	-	-	-	-	-	-	-	-	-	-	-	14 - 10
15 - 19	27	-	3	-	9	1	8	4	2	-	-	19 - 15
20 - 24	325	2	8	4	13	-	21	122	92	60	3	24 - 20
25 - 44	1546	7	33	-	53	9	53	192	841	319	39	44 - 25
45 - 64	347	1	23	-	9	8	21	13	196	54	22	64 - 45
65+	11	1	1	-	-	6	3	-	-	-	-	+65
Not Stated	1	-	-	-	-	-	-	-	1	-	-	غير مبين
<b>Total</b>	<b>2257</b>	<b>11</b>	<b>68</b>	<b>4</b>	<b>84</b>	<b>24</b>	<b>106</b>	<b>331</b>	<b>1132</b>	<b>433</b>	<b>64</b>	<b>المجموع</b>
<b>Both Sexes</b>												كلا الجنسين
10 - 14	32	-	10	-	19	2	1	-	-	-	-	14 - 10
15 - 19	875	6	232	53	279	45	248	8	3	-	1	19 - 15
20 - 24	3651	33	890	179	609	119	1339	198	165	112	7	24 - 20
25 - 44	15172	74	4321	1076	2372	505	2911	614	1686	1371	242	44 - 25
45 - 64	4492	22	1308	338	379	314	813	152	511	495	160	64 - 45
65+	418	9	145	17	24	101	97	4	11	2	8	+65
Not Stated	4	1	1	-	-	1	-	-	1	-	-	غير مبين
<b>Total</b>	<b>24644</b>	<b>145</b>	<b>6907</b>	<b>1663</b>	<b>3682</b>	<b>1087</b>	<b>5409</b>	<b>976</b>	<b>2377</b>	<b>1980</b>	<b>418</b>	<b>المجموع</b>

جدول 43: السكان الفلسطينيون 10 سنوات فأكثر المشتغلون والمتعطلون الذين سبق لهم العمل حسب الجنس والحالة الزوجية وفئات العمر بالسنوات والمهنة الرئيسية

Table 43: Employed and Unemployed Ever Worked Palestinian Population 10 Years and Over by Sex, Marital Status, Age Groups in Years and Main Occupation

Sex	Marital Status	Age	المجموع Total	المهنة الرئيسية									العمر	الحالة الزوجية	الجنس		
				غير مبين Not Stated	المهن الأولية Elementary Occupations	مشغلو الآلات ومجموعها Plant, Machine Operators and Assemblers	العمالون في الحرف وما إليها من المهن Crafts and Related Workers	العمال المهرة في الزراعة وصيد الأسماك Skilled Agricultural and Fishery Workers	العمالون في الخدمات والباعة في المحلات التجارية والأسواق Services and Sales Workers	الكتبة Clerks	الفنيون والمختصون والمساعدون Technicians and Associate Professionals	المختصون Professionals				المشروعون وموظفو الإدارة العليا Legislators and Managers	
Male	Never Married	12 - 14	32	-	10	-	19	2	1	-	-	-	-	14 - 12	لم يتزوج أبداً	ذكور	
		15 - 19	770	6	211	47	250	42	208	4	1	-	1	19 - 15			
		20 - 24	1717	16	415	79	311	77	687	42	51	37	2	24 - 20			
		25 - 44	812	12	160	36	101	41	241	45	49	114	13	44 - 25			
		45 - 64	14	1	5	1	-	2	1	1	-	2	1	64 - 45			
		65+	1	-	1	-	-	-	-	-	-	-	-	-			+65
		Not Stated	1	-	1	-	-	-	-	-	-	-	-	-			غير مبين
	Legally Married	Total	3347	35	803	163	681	164	1138	92	101	153	17	المجموع			
		12 - 14	-	-	-	-	-	-	-	-	-	-	-	-	14 - 12		
		15 - 19	14	-	4	-	3	-	7	-	-	-	-	-	19 - 15		
		20 - 24	157	1	37	4	29	3	73	5	2	3	-	24 - 20			
		25 - 44	115	-	27	6	9	2	34	8	9	16	4	44 - 25			
		45 - 64	-	-	-	-	-	-	-	-	-	-	-	-	64 - 45		
		65+	-	-	-	-	-	-	-	-	-	-	-	-	+65		
	Married	Not Stated	-	-	-	-	-	-	-	-	-	-	-	-	غير مبين		
		Total	286	1	68	10	41	5	114	13	11	19	4	المجموع			
		12 - 14	-	-	-	-	-	-	-	-	-	-	-	-	14 - 12		
		15 - 19	62	-	13	6	16	2	25	-	-	-	-	-	19 - 15		
		20 - 24	1436	13	424	92	256	39	551	29	19	11	2	24 - 20			
		25 - 44	12626	54	4067	1028	2205	449	2570	366	786	916	185	44 - 25			
		45 - 64	4087	20	1268	335	368	297	776	136	313	438	136	64 - 45			
65+	378	8	132	16	23	88	88	4	9	2	8	+65					
Total	Not Stated	1	-	-	-	-	1	-	-	-	-	-	غير مبين				
	Total	18590	95	5904	1477	2868	876	4010	535	1127	1367	331	المجموع				

جدول (43 تابع): السكان الفلسطينيون 10 سنوات فأكثر المشتغلون والمتعطلون الذين سبق لهم العمل حسب الجنس والحالة الزوجية وفئات العمر بالسنوات والمهنة الرئيسية

Table (43 Cont.): Employed and Unemployed Ever Worked Palestinian Population 10 Years and Over by Sex, Marital Status, Age Groups in Years and Main Occupation

Sex	Marital Status	Age	المجموع Total	المهنة الرئيسية									العمر	الحالة الزوجية	الجنس	
				غير مبين	المهن الأولية	مشغلو الآلات ومجموعها	العمالون في الحرف وما إليها من المهن	العمال المهرة في الزراعة وصيد الأسماك	العمالون في الخدمات والباعة في المحلات التجارية والأسواق	الكتبة	الفنيون والمتخصصون والمساعدون	المتخصصون				المشروعون وموظفو الإدارة العليا
				Not Stated	Elementary Occupations	Plant, Machine Operators and Assemblers	Crafts and Related Workers	Skilled Agricultural and Fishery Workers	Services and Sales Workers	Clerks	Technicians and Associate Professionals	Professionals	Legislators and Managers			
	Divorced	12 - 14	-	-	-	-	-	-	-	-	-	-	-	14 - 12	مطلق	
		15 - 19	-	-	-	-	-	-	-	-	-	-	-	19 - 15		
		20 - 24	13	-	6	-	-	-	5	-	1	1	-	24 - 20		
		25 - 44	62	-	29	6	2	3	12	3	1	5	1	44 - 25		
		45 - 64	11	-	4	1	1	1	1	-	1	1	1	64 - 45		
		65+	5	-	2	-	-	2	1	-	-	-	-	+65		
		Not Stated	-	-	-	-	-	-	-	-	-	-	-	غير مبين		
		Total	91	-	41	7	3	6	19	3	3	7	2	المجموع		
	Widowed	12 - 14	-	-	-	-	-	-	-	-	-	-	-	14 - 12	أرمل	
		15 - 19	1	-	-	-	1	-	-	-	-	-	-	19 - 15		
		20 - 24	1	-	-	-	-	-	1	-	-	-	-	24 - 20		
		25 - 44	10	1	5	-	2	1	-	-	-	1	-	44 - 25		
		45 - 64	31	-	8	1	1	6	12	2	1	-	-	64 - 45		
		65+	23	-	9	1	1	5	5	-	2	-	-	+65		
		Not Stated	-	-	-	-	-	-	-	-	-	-	-	غير مبين		
		Total	66	1	22	2	5	12	18	2	3	1	-	المجموع		
	Not Stated	12 - 14	-	-	-	-	-	-	-	-	-	-	-	14 - 12	غير مبين	
		15 - 19	1	-	1	-	-	-	-	-	-	-	-	19 - 15		
		20 - 24	2	1	-	-	-	-	1	-	-	-	-	24 - 20		
		25 - 44	1	-	-	-	-	-	1	-	-	-	-	44 - 25		
		45 - 64	2	-	-	-	-	-	2	-	-	-	-	64 - 45		
		65+	-	-	-	-	-	-	-	-	-	-	-	+65		
		Not Stated	1	1	-	-	-	-	-	-	-	-	-	غير مبين		
		Total	7	2	1	-	-	-	4	-	-	-	-	المجموع		



جدول (43 تابع): السكان الفلسطينيون 10 سنوات فأكثر المشتغلون والمتعطلون الذين سبق لهم العمل حسب الجنس والحالة الزوجية وفئات العمر بالسنوات والمهنة الرئيسية

Table (43 Cont.): Employed and Unemployed Ever Worked Palestinian Population 10 Years and Over by Sex, Marital Status, Age Groups in Years and Main Occupation

Sex	Marital Status	Age	المجموع Total	المهنة الرئيسية									العمر	الحالة الزوجية	الجنس					
				غير مبيّن	المهن الأولية	مشغلو الآلات ومجموعها	العمالون في الحرف وما إليها من المهن	العمال المهرة في الزراعة وصيد الأسماك	العمالون في الخدمات والباعة في المحلات التجارية والأسواق	الكتبة	الفنيون والمتخصصون والمساعدون	المتخصصون				المشروعون وموظفو الإدارة العليا				
				Not Stated	Elementary Occupations	Plant, Machine Operators and Assemblers	Crafts and Related Workers	Skilled Agricultural and Fishery Workers	Services and Sales Workers	Clerks	Technicians and Associate Professionals	Professionals	Legislators and Managers							
Female	Total	12 - 14	32	-	10	-	19	2	1	-	-	-	-	14 - 12	المجموع					
		15 - 19	848	6	229	53	270	44	240	4	1	-	1	19 - 15						
		20 - 24	3326	31	882	175	596	119	1318	76	73	52	4	24 - 20						
		25 - 44	13626	67	4288	1076	2319	496	2858	422	845	1052	203	44 - 25						
		45 - 64	4145	21	1285	338	370	306	792	139	315	441	138	64 - 45						
		65+	407	8	144	17	24	95	94	4	11	2	8	+65						
		Not Stated	3	1	1	-	-	1	-	-	-	-	-	-			غير مبيّن			
	Less Than Age of Marriage	10 - 11	-	-	-	-	-	-	-	-	-	-	-	-	11 - 10	دون سن الزواج				
		Total	22387	134	6839	1659	3598	1063	5303	645	1245	1547	354	المجموع						
	Never Married	12 - 14	-	-	-	-	-	-	-	-	-	-	-	-	14 - 12	لم يتزوج أبداً	إناث			
		15 - 19	22	-	3	-	9	1	5	3	1	-	-	-	19 - 15					
		20 - 24	209	1	8	4	9	-	14	86	50	34	3	24 - 20						
		25 - 44	346	3	1	-	26	1	21	62	139	85	8	44 - 25						
		45 - 64	40	-	1	-	5	-	2	2	20	6	4	64 - 45						
		65+	-	-	-	-	-	-	-	-	-	-	-	-	+65					
		Not Stated	1	-	-	-	-	-	-	-	1	-	-	-	غير مبيّن					
		Total	618	4	13	4	49	2	42	153	211	125	15	المجموع						
		Legally Married	12 - 14	-	-	-	-	-	-	-	-	-	-	-	-			14 - 12	عقد قران لأول مرة	
			15 - 19	-	-	-	-	-	-	-	-	-	-	-	-			19 - 15		
	20 - 24		22	-	-	-	1	-	2	6	8	5	-	24 - 20						
	25 - 44		14	-	-	-	-	-	-	2	7	5	-	44 - 25						
	45 - 64		-	-	-	-	-	-	-	-	-	-	-	-	64 - 45					
	65+		-	-	-	-	-	-	-	-	-	-	-	-	+65					
	Not Stated		-	-	-	-	-	-	-	-	-	-	-	-	غير مبيّن					
Total	36	-	-	-	1	-	2	8	15	10	-	-	المجموع							

جدول (43 تابع): السكان الفلسطينيون 10 سنوات فأكثر المشتغلون والمتعطلون الذين سبق لهم العمل حسب الجنس والحالة الزوجية وفئات العمر بالسنوات والمهنة الرئيسية

Table (43 Cont.): Employed and Unemployed Ever Worked Palestinian Population 10 Years and Over by Sex, Marital Status, Age Groups in Years and Main Occupation

Sex	Marital Status	Age	المجموع Total	المهنة الرئيسية									العمر	الحالة الزوجية	الجنس		
				غير مبين	المهن الأولية	مشغلو الآلات ومجموعها	العمالون في الحرف وما إليها من المهن	العمال المهرة في الزراعة وصيد الأسماك	العمالون في الخدمات والباعة في المحلات التجارية والأسواق	الكتبة	الفنيون والمتخصصون والمساعدون	المتخصصون				المشروعون وموظفو الإدارة العليا	
				Not Stated	Elementary Occupations	Plant, Machine Operators and Assemblers	Crafts and Related Workers	Skilled Agricultural and Fishery Workers	Services and Sales Workers	Clerks	Technicians and Associate Professionals	Professionals	Legislators and Managers				
	Married	12 - 14	-	-	-	-	-	-	-	-	-	-	-	-	14 - 12	متزوج	
		15 - 19	5	-	-	-	-	-	3	1	1	-	-	-	19 - 15		
		20 - 24	83	1	-	-	1	-	3	25	33	20	-	-	24 - 20		
		25 - 44	1109	3	16	-	19	7	30	112	671	220	31	-	44 - 25		
		45 - 64	253	1	10	-	1	6	10	9	157	43	16	-	64 - 45		
		65+	2	-	-	-	-	2	-	-	-	-	-	-	+65		
		Not Stated	-	-	-	-	-	-	-	-	-	-	-	-	غير مبين		
		Total	1452	5	26	-	21	15	46	147	862	283	47	-	المجموع		
	Divorced	12 - 14	-	-	-	-	-	-	-	-	-	-	-	-	14 - 12	مطلق	
		15 - 19	-	-	-	-	-	-	-	-	-	-	-	-	19 - 15		
		20 - 24	10	-	-	-	2	-	2	5	1	-	-	-	24 - 20		
		25 - 44	41	1	5	-	5	-	1	14	13	2	-	-	44 - 25		
		45 - 64	21	-	5	-	-	-	1	2	10	3	-	-	64 - 45		
		65+	-	-	-	-	-	-	-	-	-	-	-	-	+65		
		Not Stated	-	-	-	-	-	-	-	-	-	-	-	-	غير مبين		
		Total	72	1	10	-	7	-	4	21	24	5	-	-	المجموع		
	Widowed	12 - 14	-	-	-	-	-	-	-	-	-	-	-	-	14 - 12	أرمل	
		15 - 19	-	-	-	-	-	-	-	-	-	-	-	-	19 - 15		
		20 - 24	-	-	-	-	-	-	-	-	-	-	-	-	24 - 20		
		25 - 44	36	-	11	-	3	1	1	2	11	7	-	-	44 - 25		
		45 - 64	33	-	7	-	3	2	8	-	9	2	2	-	64 - 45		
65+		9	1	1	-	-	4	3	-	-	-	-	-	+65			
Not Stated		-	-	-	-	-	-	-	-	-	-	-	-	غير مبين			
Total		78	1	19	-	6	7	12	2	20	9	2	-	المجموع			

جدول (43 تابع): السكان الفلسطينيون 10 سنوات فأكثر المشتغلون والمتعطلون الذين سبق لهم العمل حسب الجنس والحالة الزوجية وفئات العمر بالسنوات والمهنة الرئيسية

Table (43 Cont.): Employed and Unemployed Ever Worked Palestinian Population 10 Years and Over by Sex, Marital Status, Age Groups in Years and Main Occupation

Sex	Marital Status	Age	المجموع Total	المهنة الرئيسية									العمر	الحالة الزوجية	الجنس	
				غير مبين Not Stated	المهن الأولية Elementary Occupations	مشغلو الآلات ومجموعها Plant, Machine Operators and Assemblers	العاملون في الحرف وما إليها من المهن Crafts and Related Workers	العمال المهرة في الزراعة وصيد الأسماك Skilled Agricultural and Fishery Workers	العاملون في الخدمات والباعة في المحلات التجارية والأسواق Services and Sales Workers	الكتبة Clerks	الفنيون والمتخصصون والمساعدون Technicians and Associate Professionals	المتخصصون Professionals				المشروعون وموظفو الإدارة العليا Legislators and Managers
Both Sexes	Not Stated	12 - 14	-	-	-	-	-	-	-	-	-	-	-	14 - 12	غير مبين	كلا الجنسين
		15 - 19	-	-	-	-	-	-	-	-	-	-	-	19 - 15		
		20 - 24	1	-	-	-	-	-	-	-	-	-	1	24 - 20		
		25 - 44	-	-	-	-	-	-	-	-	-	-	-	44 - 25		
		45 - 64	-	-	-	-	-	-	-	-	-	-	-	64 - 45		
		65+	-	-	-	-	-	-	-	-	-	-	-	+65		
		Not Stated	-	-	-	-	-	-	-	-	-	-	-	-		
	Total	Total	1	-	-	-	-	-	-	-	-	-	1	-	المجموع	
		12 - 14	-	-	-	-	-	-	-	-	-	-	-	-	14 - 12	
		15 - 19	27	-	3	-	9	1	8	4	2	-	-	-	19 - 15	
		20 - 24	325	2	8	4	13	-	21	122	92	60	3	24 - 20		
		25 - 44	1546	7	33	-	53	9	53	192	841	319	39	44 - 25		
		45 - 64	347	1	23	-	9	8	21	13	196	54	22	64 - 45		
		65+	11	1	1	-	-	6	3	-	-	-	-	-	+65	
	Less Than Age of Marriage	Not Stated	1	-	-	-	-	-	-	-	1	-	-	-	غير مبين	
		10 - 11	-	-	-	-	-	-	-	-	-	-	-	-	11 - 10	
		Total	2257	11	68	4	84	24	106	331	1132	433	64	المجموع		
	Never Married	12 - 14	32	-	10	-	19	2	1	-	-	-	-	14 - 12	لم يتزوج أبداً	
		15 - 19	792	6	214	47	259	43	213	7	2	-	1	19 - 15		
		20 - 24	1926	17	423	83	320	77	701	128	101	71	5	24 - 20		
		25 - 44	1158	15	161	36	127	42	262	107	188	199	21	44 - 25		
		45 - 64	54	1	6	1	5	2	3	3	20	8	5	64 - 45		
		65+	1	-	1	-	-	-	-	-	-	-	-	-		
Not Stated		2	-	1	-	-	-	-	-	-	1	-	-	غير مبين		
Total	3965	39	816	167	730	166	1180	245	312	278	32	المجموع				

جدول (43 تابع): السكان الفلسطينيون 10 سنوات فأكثر المشتغلون والمتعطلون الذين سبق لهم العمل حسب الجنس والحالة الزوجية وفئات العمر بالسنوات والمهنة الرئيسية

Table (43 Cont.): Employed and Unemployed Ever Worked Palestinian Population 10 Years and Over by Sex, Marital Status, Age Groups in Years and Main Occupation

Sex	Marital Status	Age	المجموع Total	المهنة الرئيسية									العمر	الحالة الزوجية	الجنس		
				غير مبيّن	المهن الأولية	مشغلو الآلات ومجموعها	العمالون في الحرف وما إليها من المهن	العمال المهرة في الزراعة وصيد الأسماك	العمالون في الخدمات والباعة في المحلات التجارية والأسواق	الكتبة	الفنيون والمتخصصون والمساعدون	المتخصصون				المشروعون وموظفو الإدارة العليا	
				Not Stated	Elementary Occupations	Plant, Machine Operators and Assemblers	Crafts and Related Workers	Skilled Agricultural and Fishery Workers	Services and Sales Workers	Clerks	Technicians and Associate Professionals	Professionals	Legislators and Managers				
	Legally Married	12 - 14	-	-	-	-	-	-	-	-	-	-	-	-	14 - 12	عقد قران لأول مرة	
		15 - 19	14	-	4	-	3	-	7	-	-	-	-	-	19 - 15		
		20 - 24	179	1	37	4	30	3	75	11	10	8	-	24 - 20			
		25 - 44	129	-	27	6	9	2	34	10	16	21	4	44 - 25			
		45 - 64	-	-	-	-	-	-	-	-	-	-	-	-	64 - 45		
		65+	-	-	-	-	-	-	-	-	-	-	-	-	+65		
		Not Stated	-	-	-	-	-	-	-	-	-	-	-	-	غير مبيّن		
	Total	322	1	68	10	42	5	116	21	26	29	4	المجموع				
	Married	12 - 14	-	-	-	-	-	-	-	-	-	-	-	-	14 - 12	متزوج	
		15 - 19	67	-	13	6	16	2	28	1	1	-	-	-	19 - 15		
		20 - 24	1519	14	424	92	257	39	554	54	52	31	2	24 - 20			
		25 - 44	13735	57	4083	1028	2224	456	2600	478	1457	1136	216	44 - 25			
		45 - 64	4340	21	1278	335	369	303	786	145	470	481	152	64 - 45			
		65+	380	8	132	16	23	90	88	4	9	2	8	+65			
		Not Stated	1	-	-	-	-	1	-	-	-	-	-	-	غير مبيّن		
	Total	20042	100	5930	1477	2889	891	4056	682	1989	1650	378	المجموع				
	Divorced	12 - 14	-	-	-	-	-	-	-	-	-	-	-	-	14 - 12	مطلق	
		15 - 19	-	-	-	-	-	-	-	-	-	-	-	-	19 - 15		
		20 - 24	23	-	6	-	2	-	7	5	2	1	-	24 - 20			
		25 - 44	103	1	34	6	7	3	13	17	14	7	1	44 - 25			
		45 - 64	32	-	9	1	1	1	2	2	11	4	1	64 - 45			
65+		5	-	2	-	-	2	1	-	-	-	-	+65				
Not Stated		-	-	-	-	-	-	-	-	-	-	-	-	غير مبيّن			
Total	163	1	51	7	10	6	23	24	27	12	2	المجموع					

جدول (43 تابع): السكان الفلسطينيون 10 سنوات فأكثر المشتغلون والمتعطلون الذين سبق لهم العمل حسب الجنس والحالة الزوجية وفئات العمر بالسنوات والمهنة الرئيسية

Table (43 Cont.): Employed and Unemployed Ever Worked Palestinian Population 10 Years and Over by Sex, Marital Status, Age Groups in Years and Main Occupation

Sex	Marital Status	Age	المجموع Total	المهنة الرئيسية									العمر	الحالة الزوجية	الجنس	
				غير مابين	المهن الأولية	مشغلو الآلات ومجموعها	العاملون في الحرف وما إليها من المهن	العمال المهرة في الزراعة وصيد الأسماك	العاملون في الخدمات والباعة في المحلات التجارية والأسواق	الكتبة	الفنيون والمتخصصون والمساعدون	المتخصصون				المشروعون وموظفو الإدارة العليا
				Not Stated	Elementary Occupations	Plant, Machine Operators and Assemblers	Crafts and Related Workers	Skilled Agricultural and Fishery Workers	Services and Sales Workers	Clerks	Technicians and Associate Professionals	Professionals	Legislators and Managers			
	Widowed	12 - 14	-	-	-	-	-	-	-	-	-	-	-	14 - 12	أرمل	
		15 - 19	1	-	-	-	1	-	-	-	-	-	-	19 - 15		
		20 - 24	1	-	-	-	-	-	1	-	-	-	-	24 - 20		
		25 - 44	46	1	16	-	5	2	1	2	11	8	-	44 - 25		
		45 - 64	64	-	15	1	4	8	20	2	10	2	2	64 - 45		
		65+	32	1	10	1	1	9	8	-	2	-	-	+65		
		Not Stated	-	-	-	-	-	-	-	-	-	-	-	غير مابين		
		Total	144	2	41	2	11	19	30	4	23	10	2	المجموع		
	Not Stated	12 - 14	-	-	-	-	-	-	-	-	-	-	-	14 - 12	غير مابين	
		15 - 19	1	-	1	-	-	-	-	-	-	-	-	19 - 15		
		20 - 24	3	1	-	-	-	-	1	-	-	1	-	24 - 20		
		25 - 44	1	-	-	-	-	-	1	-	-	-	-	44 - 25		
		45 - 64	2	-	-	-	-	-	2	-	-	-	-	64 - 45		
		65+	-	-	-	-	-	-	-	-	-	-	-	+65		
		Not Stated	1	1	-	-	-	-	-	-	-	-	-	غير مابين		
		Total	8	2	1	-	-	-	4	-	-	1	-	المجموع		
	Total	12 - 14	32	-	10	-	19	2	1	-	-	-	-	14 - 12	المجموع	
		15 - 19	875	6	232	53	279	45	248	8	3	-	1	19 - 15		
		20 - 24	3651	33	890	179	609	119	1339	198	165	112	7	24 - 20		
		25 - 44	15172	74	4321	1076	2372	505	2911	614	1686	1371	242	44 - 25		
		45 - 64	4492	22	1308	338	379	314	813	152	511	495	160	64 - 45		
		65+	418	9	145	17	24	101	97	4	11	2	8	+65		
		Not Stated	4	1	1	-	-	1	-	-	1	-	-	غير مابين		
	Less Than Age of Marriage	10 - 11	-	-	-	-	-	-	-	-	-	-	-	11 - 10	دون سن الزواج	
		Total	24644	145	6907	1663	3682	1087	5409	976	2377	1980	418	المجموع		

جدول 44: السكان الفلسطينيون 10 سنوات فأكثر المشتغلون والمتعطلون الذين سبق لهم العمل حسب الجنس ومكان العمل والمهنة الرئيسية والحالة العملية

**Table 44: Employed and Unemployed Ever Worked Palestinian Population 10 Years and Over by Sex, Place of Work, Main Occupation and Employment Status**

Sex	Place of Work	Main Occupation	المجموع Total	Employment Status					الحالة العملية			
				غير مبين Not Stated	أخرى Others	يعمل لدى الأسرة دون أجر Unpaid Family Member	مستخدم بأجر Wage Employee	يعمل لحسابه Self Employed	صاحب عمل Employer	المهنة الرئيسية	مكان العمل	الجنس
Male	At Home	Legislators and Managers	-	-	-	-	-	-	-	المشروع وموظفو الإدارة العليا	في المسكن	ذكور
		Professionals	-	-	-	-	-	-	-	المتخصصون		
		Technicians and Associate Professionals	1	-	-	-	-	1	-	الفنيون والمتخصصون المساعدون		
		Clerks	-	-	-	-	-	-	-	الكتابة		
		Services and Sales Workers	74	-	-	8	-	66	-	العاملون في الخدمات والباعة في المحلات التجارية والأسواق		
		Skilled Agricultural and Fishery Workers	-	-	-	-	-	-	-	العمال المهرة في الزراعة وصيد الأسماك		
		Crafts and Related Workers	64	-	-	6	14	44	-	العاملون في الحرف وما إليها من المهن		
		Plant, Machine Operators and Assemblers	-	-	-	-	-	-	-	مشغلو الآلات ومجموعها		
		Elementary Occupations	-	-	-	-	-	-	-	المهن الأولية		
		Not Stated	-	-	-	-	-	-	-	غير مبين		
	Total	139	-	-	14	14	111	-	المجموع			
	In the Same Governorate	Legislators and Managers	154	-	1	-	87	-	66	المشروع وموظفو الإدارة العليا	ضمن نفس المحافظة	ذكور
		Professionals	540	-	-	-	511	24	5	المتخصصون		
		Technicians and Associate Professionals	548	-	1	1	510	28	8	الفنيون والمتخصصون المساعدون		
		Clerks	303	-	-	1	287	12	3	الكتابة		
		Services and Sales Workers	2294	4	1	40	1336	728	185	العاملون في الخدمات والباعة في المحلات التجارية والأسواق		
		Skilled Agricultural and Fishery Workers	1023	-	1	176	41	640	165	العمال المهرة في الزراعة وصيد الأسماك		
		Crafts and Related Workers	1730	3	2	27	1100	408	190	العاملون في الحرف وما إليها من المهن		
		Plant, Machine Operators and Assemblers	836	1	-	10	535	264	26	مشغلو الآلات ومجموعها		
		Elementary Occupations	2721	2	1	50	2402	226	40	المهن الأولية		
Not Stated		12	-	-	-	10	1	1	غير مبين			
Total	10161	10	7	305	6819	2331	689	المجموع				

جدول (44 تابع): السكان الفلسطينيون 10 سنوات فأكثر المشتغلون والمتعطلون الذين سبق لهم العمل حسب الجنس ومكان العمل والمهنة الرئيسية والحالة العملية

Table (44 Cont.): Employed and Unemployed Ever Worked Palestinian Population 10 Years and Over by Sex, Place of Work, Main Occupation and Employment Status

Sex	Place of Work	Main Occupation	المجموع Total	Employment Status					الحالة العملية			
				غير مبين Not Stated	أخرى Others	يعمل لدى الأسرة دون أجر Unpaid Family Member	مستخدم بأجر Wage Employee	يعمل لحسابه Self Employed	صاحب عمل Employer	المهنة الرئيسية	مكان العمل	الجنس
	In Other Governorate	Legislators and Managers	176	-	1	-	159	-	16	المشروعون وموظفو الإدارة العليا	في محافظة	
		Professionals	787	-	2	-	776	6	3	المتخصصون	أخرى	
		Technicians and Associate Professionals	570	-	-	-	563	4	3	الفنيون والمتخصصون المساعدون		
		Clerks	295	-	-	-	292	3	-	الكتابة		
		Services and Sales Workers	2722	-	-	4	2631	63	24	العاملون في الخدمات والباعة في المحلات التجارية والأسواق		
		Skilled Agricultural and Fishery Workers	17	-	-	2	6	9	-	العمال المهرة في الزراعة وصيد الأسماك		
		Crafts and Related Workers	585	1	5	5	485	68	21	العاملون في الحرف وما إليها من المهن		
		Plant, Machine Operators and Assemblers	560	-	-	1	384	168	7	مشغلو الآلات ومجموعها		
		Elementary Occupations	820	-	-	2	778	36	4	المهن الأولية		
		Not Stated	8	-	-	-	8	-	-	غير مبين		
	Total	6540	1	8	14	6082	357	78	المجموع			
	In Israel	Legislators and Managers	1	-	-	-	1	-	-	المشروعون وموظفو الإدارة العليا	داخل	
		Professionals	-	-	-	-	-	-	-	المتخصصون	إسرائيل	
		Technicians and Associate Professionals	10	-	-	-	10	-	-	الفنيون والمتخصصون المساعدون		
		Clerks	1	-	-	-	1	-	-	الكتابة		
		Services and Sales Workers	86	-	-	-	81	5	-	العاملون في الخدمات والباعة في المحلات التجارية والأسواق		
		Skilled Agricultural and Fishery Workers	14	-	-	-	13	-	1	العمال المهرة في الزراعة وصيد الأسماك		
		Crafts and Related Workers	1099	1	-	-	1088	6	4	العاملون في الحرف وما إليها من المهن		
		Plant, Machine Operators and Assemblers	222	-	-	-	210	11	1	مشغلو الآلات ومجموعها		
Elementary Occupations		3169	1	1	-	3161	6	-	المهن الأولية			
Not Stated	2	-	-	-	2	-	-	غير مبين				
Total	4604	2	1	-	4567	28	6	المجموع				

جدول (44 تابع): السكان الفلسطينيون 10 سنوات فأكثر المشتغلون والمتعطلون الذين سبق لهم العمل حسب الجنس ومكان العمل والمهنة الرئيسية والحالة العملية

Table (44 Cont.): Employed and Unemployed Ever Worked Palestinian Population 10 Years and Over by Sex, Place of Work, Main Occupation and Employment Status

Sex	Place of Work	Main Occupation	المجموع Total	Employment Status				الحالة العملية		المهنة الرئيسية	مكان العمل	الجنس
				غير مبين Not Stated	أخرى Others	يعمل لدى الأسرة دون أجر Unpaid Family Member	مستخدم بأجر Wage Employee	يعمل لحسابه Self Employed	صاحب عمل Employer			
	In Settlements	Legislators and Managers	-	-	-	-	-	-	-	المشروع وموظفو الإدارة العليا	بالمستعمرات	
		Professionals	-	-	-	-	-	-	-	المتخصصون		
		Technicians and Associate Professionals	1	-	-	-	1	-	-	الفنيون والمتخصصون المساعدون		
		Clerks	-	-	-	-	-	-	-	الكتابة		
		Services and Sales Workers	-	-	-	-	-	-	-	العاملون في الخدمات والباعة في المحلات التجارية والأسواق		
		Skilled Agricultural and Fishery Workers	-	-	-	-	-	-	-	العمال المهرة في الزراعة وصيد الأسماك		
		Crafts and Related Workers	40	-	-	-	39	-	1	العاملون في الحرف وما إليها من المهن		
		Plant, Machine Operators and Assemblers	4	-	-	-	4	-	-	مشغلو الآلات ومجموعها		
		Elementary Occupations	65	-	-	-	65	-	-	المهن الأولية		
		Not Stated	-	-	-	-	-	-	-	غير مبين		
	Total	110	-	-	-	109	-	1	المجموع			
	Abroad	Legislators and Managers	23	-	-	-	18	-	5	المشروع وموظفو الإدارة العليا	في الخارج	
		Professionals	213	-	-	-	210	1	2	المتخصصون		
		Technicians and Associate Professionals	108	-	-	-	108	-	-	الفنيون والمتخصصون المساعدون		
		Clerks	43	-	-	-	43	-	-	الكتابة		
		Services and Sales Workers	49	-	-	1	33	13	2	العاملون في الخدمات والباعة في المحلات التجارية والأسواق		
		Skilled Agricultural and Fishery Workers	3	-	-	1	-	2	-	العمال المهرة في الزراعة وصيد الأسماك		
		Crafts and Related Workers	47	-	-	-	42	3	2	العاملون في الحرف وما إليها من المهن		
		Plant, Machine Operators and Assemblers	25	-	-	1	15	8	1	مشغلو الآلات ومجموعها		
		Elementary Occupations	22	-	-	-	21	1	-	المهن الأولية		
		Not Stated	3	1	-	-	1	1	-	غير مبين		
	Total	536	1	-	3	491	29	12	المجموع			



جدول (44 تابع): السكان الفلسطينيون 10 سنوات فأكثر المشتغلون والمتعطلون الذين سبق لهم العمل حسب الجنس ومكان العمل والمهنة الرئيسية والحالة العملية

Table (44 Cont.): Employed and Unemployed Ever Worked Palestinian Population 10 Years and Over by Sex, Place of Work, Main Occupation and Employment Status

Sex	Place of Work	Main Occupation	المجموع Total	Employment Status				الحالة العملية			المهنة الرئيسية	مكان العمل	الجنس
				غير مبيّن Not Stated	أخرى Others	يعمل لدى الأسرة دون أجر Unpaid Family Member	مستخدم بأجر Wage Employee	يعمل لحسابه Self Employed	صاحب عمل Employer				
	Not Stated	Legislators and Managers	-	-	-	-	-	-	-	-	المشروع وموظفو الإدارة العليا	غير مبيّن	
		Professionals	7	1	-	-	6	-	-	-	المتخصصون		
		Technicians and Associate Professionals	7	-	-	-	7	-	-	-	الفنيون والمتخصصون المساعدون		
		Clerks	3	-	-	-	3	-	-	-	الكتابة		
		Services and Sales Workers	78	11	-	-	66	1	-	-	العاملون في الخدمات والبيع في المحلات التجارية والأسواق		
		Skilled Agricultural and Fishery Workers	6	6	-	-	-	-	-	-	العمال المهرة في الزراعة وصيد الأسماك		
		Crafts and Related Workers	33	27	-	1	4	-	-	1	العاملون في الحرف وما إليها من المهن		
		Plant, Machine Operators and Assemblers	12	7	-	-	3	2	-	-	مشغلو الآلات ومجموعها		
		Elementary Occupations	42	36	-	-	6	-	-	-	المهن الأولية		
		Not Stated	109	109	-	-	-	-	-	-	غير مبيّن		
		Total	297	197	-	1	95	3	1	1	المجموع		
	<b>Total</b>	<b>Legislators and Managers</b>	<b>354</b>	<b>-</b>	<b>2</b>	<b>-</b>	<b>265</b>	<b>-</b>	<b>87</b>	<b>10</b>	المشروع وموظفو الإدارة العليا	المجموع	
		<b>Professionals</b>	<b>1547</b>	<b>1</b>	<b>2</b>	<b>-</b>	<b>1503</b>	<b>31</b>	<b>10</b>	<b>11</b>	المتخصصون		
		<b>Technicians and Associate Professionals</b>	<b>1245</b>	<b>-</b>	<b>1</b>	<b>1</b>	<b>1199</b>	<b>33</b>	<b>11</b>	<b>3</b>	الفنيون والمتخصصون المساعدون		
		<b>Clerks</b>	<b>645</b>	<b>-</b>	<b>-</b>	<b>1</b>	<b>626</b>	<b>15</b>	<b>3</b>	<b>211</b>	الكتابة		
		<b>Services and Sales Workers</b>	<b>5303</b>	<b>15</b>	<b>1</b>	<b>53</b>	<b>4147</b>	<b>876</b>	<b>211</b>	<b>166</b>	العاملون في الخدمات والبيع في المحلات التجارية والأسواق		
		<b>Skilled Agricultural and Fishery Workers</b>	<b>1063</b>	<b>6</b>	<b>1</b>	<b>179</b>	<b>60</b>	<b>651</b>	<b>166</b>	<b>219</b>	العمال المهرة في الزراعة وصيد الأسماك		
		<b>Crafts and Related Workers</b>	<b>3598</b>	<b>32</b>	<b>7</b>	<b>39</b>	<b>2772</b>	<b>529</b>	<b>219</b>	<b>35</b>	العاملون في الحرف وما إليها من المهن		
		<b>Plant, Machine Operators and Assemblers</b>	<b>1659</b>	<b>8</b>	<b>-</b>	<b>12</b>	<b>1151</b>	<b>453</b>	<b>35</b>	<b>44</b>	مشغلو الآلات ومجموعها		
		<b>Elementary Occupations</b>	<b>6839</b>	<b>39</b>	<b>2</b>	<b>52</b>	<b>6433</b>	<b>269</b>	<b>44</b>	<b>1</b>	المهن الأولية		
		<b>Not Stated</b>	<b>134</b>	<b>110</b>	<b>-</b>	<b>-</b>	<b>21</b>	<b>2</b>	<b>1</b>	<b>787</b>	غير مبيّن		
		<b>Total</b>	<b>22387</b>	<b>211</b>	<b>16</b>	<b>337</b>	<b>18177</b>	<b>2859</b>	<b>787</b>	<b>787</b>	المجموع		

جدول (44 تابع): السكان الفلسطينيين 10 سنوات فأكثر المشتغلون والمتعطلون الذين سبق لهم العمل حسب الجنس ومكان العمل والمهنة الرئيسية والحالة العملية

Table (44 Cont.): Employed and Unemployed Ever Worked Palestinian Population 10 Years and Over by Sex, Place of Work, Main Occupation and Employment Status

Sex	Place of Work	Main Occupation	المجموع Total	Employment Status					الحالة العملية				
				غير مبين Not Stated	أخرى Others	يعمل لدى الأسرة دون أجر Unpaid Family Member	مستخدم بأجر Wage Employee	يعمل لحسابه Self Employed	صاحب عمل Employer	المهنة الرئيسية	مكان العمل	الجنس	
Female	At Home	Legislators and Managers	-	-	-	-	-	-	-	-	المشروع وموظفو الإدارة العليا	في المسكن	إناث
		Professionals	-	-	-	-	-	-	-	-	المتخصصون		
		Technicians and Associate Professionals	2	-	-	-	-	2	-	-	الفنيون والمتخصصون المساعدون		
		Clerks	-	-	-	-	-	-	-	-	الكتابة		
		Services and Sales Workers	6	-	-	-	-	6	-	-	العاملون في الخدمات والباعة في المحلات التجارية والأسواق		
		Skilled Agricultural and Fishery Workers	-	-	-	-	-	-	-	-	العمال المهرة في الزراعة وصيد الأسماك		
		Crafts and Related Workers	34	-	-	1	1	28	4	-	العاملون في الحرف وما إليها من المهن		
		Plant, Machine Operators and Assemblers	-	-	-	-	-	-	-	-	مشغلو الآلات ومجموعها		
		Elementary Occupations	-	-	-	-	-	-	-	-	المهن الأولية		
	Not Stated	-	-	-	-	-	-	-	-	غير مبين			
	Total	42	-	-	1	1	36	4	-	المجموع			
	In the Same Governorate	Legislators and Managers	32	-	1	-	29	-	2	-	المشروع وموظفو الإدارة العليا	ضمن نفس المحافظة	
		Professionals	162	-	-	-	157	2	3	-	المتخصصون		
		Technicians and Associate Professionals	546	-	3	-	539	4	-	-	الفنيون والمتخصصون المساعدون		
		Clerks	131	-	-	-	130	1	-	-	الكتابة		
		Services and Sales Workers	51	-	-	1	32	15	3	-	العاملون في الخدمات والباعة في المحلات التجارية والأسواق		
		Skilled Agricultural and Fishery Workers	23	1	-	1	-	13	8	-	العمال المهرة في الزراعة وصيد الأسماك		
		Crafts and Related Workers	29	-	-	-	22	7	-	-	العاملون في الحرف وما إليها من المهن		
		Plant, Machine Operators and Assemblers	3	-	-	-	3	-	-	-	مشغلو الآلات ومجموعها		
Elementary Occupations		31	-	-	-	28	3	-	-	المهن الأولية			
Not Stated	1	-	-	-	1	-	-	-	غير مبين				
Total	1009	1	4	2	941	45	16	-	المجموع				

جدول (44 تابع): السكان الفلسطينيون 10 سنوات فأكثر المشتغلون والمتعطلون الذين سبق لهم العمل حسب الجنس ومكان العمل والمهنة الرئيسية والحالة العملية

Table (44 Cont.): Employed and Unemployed Ever Worked Palestinian Population 10 Years and Over by Sex, Place of Work, Main Occupation and Employment Status

Sex	Place of Work	Main Occupation	المجموع Total	Employment Status				الحالة العملية			المهنة الرئيسية	مكان العمل	الجنس
				غير مبين Not Stated	أخرى Others	يعمل لدى الأسرة دون أجر Unpaid Family Member	مستخدم بأجر Wage Employee	يعمل لحسابه Self Employed	صاحب عمل Employer				
	In Other Governorate	Legislators and Managers	30	-	-	-	30	-	-	-	المشروعون وموظفو الإدارة العليا	في محافظة	
		Professionals	232	-	-	-	231	-	1	-	المتخصصون	أخرى	
		Technicians and Associate Professionals	505	-	2	-	501	2	-	-	الفنيون والمتخصصون المساعدون		
		Clerks	194	-	-	-	194	-	-	-	الكتيبة		
		Services and Sales Workers	45	-	-	-	45	-	-	-	العاملون في الخدمات والباعة في المحلات التجارية والأسواق		
		Skilled Agricultural and Fishery Workers	-	-	-	-	-	-	-	-	العمال المهرة في الزراعة وصيد الأسماك		
		Crafts and Related Workers	20	-	-	1	19	-	-	-	العاملون في الحرف وما إليها من المهن		
		Plant, Machine Operators and Assemblers	1	-	-	-	1	-	-	-	مشغلو الآلات ومجموعها		
		Elementary Occupations	19	-	-	-	18	1	-	-	المهن الأولية		
		Not Stated	-	-	-	-	-	-	-	-	غير مبين		
	Total	1046	-	2	1	1039	3	1	-	المجموع			
	In Israel	Legislators and Managers	-	-	-	-	-	-	-	-	المشروعون وموظفو الإدارة العليا	داخل	
		Professionals	-	-	-	-	-	-	-	-	المتخصصون	إسرائيل	
		Technicians and Associate Professionals	-	-	-	-	-	-	-	-	الفنيون والمتخصصون المساعدون		
		Clerks	-	-	-	-	-	-	-	-	الكتيبة		
		Services and Sales Workers	1	-	-	-	1	-	-	-	العاملون في الخدمات والباعة في المحلات التجارية والأسواق		
		Skilled Agricultural and Fishery Workers	-	-	-	-	-	-	-	-	العمال المهرة في الزراعة وصيد الأسماك		
		Crafts and Related Workers	-	-	-	-	-	-	-	-	العاملون في الحرف وما إليها من المهن		
		Plant, Machine Operators and Assemblers	-	-	-	-	-	-	-	-	مشغلو الآلات ومجموعها		
Elementary Occupations		15	-	-	-	15	-	-	-	المهن الأولية			
Not Stated	-	-	-	-	-	-	-	-	غير مبين				
Total	16	-	-	-	16	-	-	-	المجموع				

جدول (44 تابع): السكان الفلسطينيون 10 سنوات فأكثر المشتغلون والمتعطلون الذين سبق لهم العمل حسب الجنس ومكان العمل والمهنة الرئيسية والحالة العملية

Table (44 Cont.): Employed and Unemployed Ever Worked Palestinian Population 10 Years and Over by Sex, Place of Work, Main Occupation and Employment Status

Sex	Place of Work	Main Occupation	المجموع Total	Employment Status				الحالة العملية					
				غير مبين Not Stated	أخرى Others	يعمل لدى الأسرة دون أجر Unpaid Family Member	مستخدم بأجر Wage Employee	يعمل لحسابه Self Employed	صاحب عمل Employer	المهنة الرئيسية	مكان العمل	الجنس	
	In Settlements	Legislators and Managers	-	-	-	-	-	-	-	-	المشروعون وموظفو الإدارة العليا	بالمستعمرات	
		Professionals	-	-	-	-	-	-	-	-	المتخصصون		
		Technicians and Associate Professionals	-	-	-	-	-	-	-	-	الفنيون والمتخصصون المساعدون		
		Clerks	-	-	-	-	-	-	-	-	الكتابة		
		Services and Sales Workers	-	-	-	-	-	-	-	-	العاملون في الخدمات والباعة في المحلات التجارية والأسواق		
		Skilled Agricultural and Fishery Workers	-	-	-	-	-	-	-	-	العمال المهرة في الزراعة وصيد الأسماك		
		Crafts and Related Workers	-	-	-	-	-	-	-	-	العاملون في الحرف وما إليها من المهن		
		Plant, Machine Operators and Assemblers	-	-	-	-	-	-	-	-	مشغلو الآلات ومجموعها		
		Elementary Occupations	3	-	-	-	3	-	-	-	المهن الأولية		
		Not Stated	-	-	-	-	-	-	-	-	غير مبين		
	Total	3	-	-	-	3	-	-	-	المجموع			
	Abroad	Legislators and Managers	2	-	-	-	2	-	-	-	المشروعون وموظفو الإدارة العليا	في الخارج	
		Professionals	34	-	-	-	34	-	-	-	المتخصصون		
		Technicians and Associate Professionals	74	-	-	-	74	-	-	-	الفنيون والمتخصصون المساعدون		
		Clerks	3	-	-	-	3	-	-	-	الكتابة		
		Services and Sales Workers	-	-	-	-	-	-	-	-	العاملون في الخدمات والباعة في المحلات التجارية والأسواق		
		Skilled Agricultural and Fishery Workers	-	-	-	-	-	-	-	-	العمال المهرة في الزراعة وصيد الأسماك		
		Crafts and Related Workers	-	-	-	-	-	-	-	-	العاملون في الحرف وما إليها من المهن		
		Plant, Machine Operators and Assemblers	-	-	-	-	-	-	-	-	مشغلو الآلات ومجموعها		
		Elementary Occupations	-	-	-	-	-	-	-	-	المهن الأولية		
		Not Stated	-	-	-	-	-	-	-	-	غير مبين		
	Total	113	-	-	-	113	-	-	-	المجموع			

جدول (44 تابع): السكان الفلسطينيون 10 سنوات فأكثر المشتغلون والمتعطلون الذين سبق لهم العمل حسب الجنس ومكان العمل والمهنة الرئيسية والحالة العملية

Table (44 Cont.): Employed and Unemployed Ever Worked Palestinian Population 10 Years and Over by Sex, Place of Work, Main Occupation and Employment Status

Sex	Place of Work	Main Occupation	المجموع Total	Employment Status					الحالة العملية				
				غير مبين Not Stated	أخرى Others	يعمل لدى الأسرة دون أجر Unpaid Family Member	مستخدم بأجر Wage Employee	يعمل لحسابه Self Employed	صاحب عمل Employer	المهنة الرئيسية	مكان العمل	الجنس	
	Not Stated	Legislators and Managers	-	-	-	-	-	-	-	-	المشروعون وموظفو الإدارة العليا	غير مبين	
		Professionals	5	-	-	-	5	-	-	-	المتخصصون		
		Technicians and Associate Professionals	5	3	-	-	2	-	-	-	الفنيون والمتخصصون المساعدون		
		Clerks	3	-	-	-	3	-	-	-	الكتابة		
		Services and Sales Workers	3	2	-	-	1	-	-	-	العاملون في الخدمات والباعة في المحلات التجارية والأسواق		
		Skilled Agricultural and Fishery Workers	1	1	-	-	-	-	-	-	العمال المهرة في الزراعة وصيد الأسماك		
		Crafts and Related Workers	1	1	-	-	-	-	-	-	العاملون في الحرف وما إليها من المهن		
		Plant, Machine Operators and Assemblers	-	-	-	-	-	-	-	-	مشغلو الآلات ومجموعها		
		Elementary Occupations	-	-	-	-	-	-	-	-	المهن الأولية		
		Not Stated	10	10	-	-	-	-	-	-	غير مبين		
		Total	28	17	-	-	11	-	-	-	المجموع		
	<b>Total</b>	<b>Legislators and Managers</b>	<b>64</b>	-	<b>1</b>	-	<b>61</b>	-	<b>2</b>	-	المشروعون وموظفو الإدارة العليا	المجموع	
		<b>Professionals</b>	<b>433</b>	-	-	-	<b>427</b>	<b>2</b>	<b>4</b>	-	المتخصصون		
		<b>Technicians and Associate Professionals</b>	<b>1132</b>	<b>3</b>	<b>5</b>	-	<b>1116</b>	<b>8</b>	-	-	الفنيون والمتخصصون المساعدون		
		<b>Clerks</b>	<b>331</b>	-	-	-	<b>330</b>	<b>1</b>	-	-	الكتابة		
		<b>Services and Sales Workers</b>	<b>106</b>	<b>2</b>	-	<b>1</b>	<b>79</b>	<b>21</b>	<b>3</b>	-	العاملون في الخدمات والباعة في المحلات التجارية والأسواق		
		<b>Skilled Agricultural and Fishery Workers</b>	<b>24</b>	<b>2</b>	-	<b>1</b>	-	<b>13</b>	<b>8</b>	-	العمال المهرة في الزراعة وصيد الأسماك		
		<b>Crafts and Related Workers</b>	<b>84</b>	<b>1</b>	-	<b>2</b>	<b>42</b>	<b>35</b>	<b>4</b>	-	العاملون في الحرف وما إليها من المهن		
		<b>Plant, Machine Operators and Assemblers</b>	<b>4</b>	-	-	-	<b>4</b>	-	-	-	مشغلو الآلات ومجموعها		
		<b>Elementary Occupations</b>	<b>68</b>	-	-	-	<b>64</b>	<b>4</b>	-	-	المهن الأولية		
		<b>Not Stated</b>	<b>11</b>	<b>10</b>	-	-	<b>1</b>	-	-	-	غير مبين		
		<b>Total</b>	<b>2257</b>	<b>18</b>	<b>6</b>	<b>4</b>	<b>2124</b>	<b>84</b>	<b>21</b>	-	المجموع		

جدول (44 تابع): السكان الفلسطينيون 10 سنوات فأكثر المشتغلون والمتعطلون الذين سبق لهم العمل حسب الجنس ومكان العمل والمهنة الرئيسية والحالة العملية

Table (44 Cont.): Employed and Unemployed Ever Worked Palestinian Population 10 Years and Over by Sex, Place of Work, Main Occupation and Employment Status

Sex	Place of Work	Main Occupation	المجموع Total	Employment Status					الحالة العملية			
				غير مبين Not Stated	أخرى Others	يعمل لدى الأسرة دون أجر Unpaid Family Member	مستخدم بأجر Wage Employee	يعمل لحسابه Self Employed	صاحب عمل Employer	المهنة الرئيسية	مكان العمل	الجنس
Both Sexes	At Home	Legislators and Managers	-	-	-	-	-	-	-	المشروعون وموظفو الإدارة العليا	في المسكن	كلا الجنسين
		Professionals	-	-	-	-	-	-	-	المتخصصون		
		Technicians and Associate Professionals	3	-	-	-	-	3	-	الفنيون والمتخصصون المساعدون		
		Clerks	-	-	-	-	-	-	-	الكتابة		
		Services and Sales Workers	80	-	-	8	-	72	-	العاملون في الخدمات والباعة في المحلات التجارية والأسواق		
		Skilled Agricultural and Fishery Workers	-	-	-	-	-	-	-	العمال المهرة في الزراعة وصيد الأسماك		
		Crafts and Related Workers	98	-	-	7	15	72	4	العاملون في الحرف وما إليها من المهن		
		Plant, Machine Operators and Assemblers	-	-	-	-	-	-	-	مشغلو الآلات ومجموعها		
		Elementary Occupations	-	-	-	-	-	-	-	المهن الأولية		
		Not Stated	-	-	-	-	-	-	-	غير مبين		
	Total	181	-	-	15	15	147	4	المجموع			
	In the Same Governorate	In the Same Governorate	Legislators and Managers	186	-	2	-	116	-	68	المشروعون وموظفو الإدارة العليا	ضمن نفس المحافظة
			Professionals	702	-	-	-	668	26	8	المتخصصون	
			Technicians and Associate Professionals	1094	-	4	1	1049	32	8	الفنيون والمتخصصون المساعدون	
			Clerks	434	-	-	1	417	13	3	الكتابة	
			Services and Sales Workers	2345	4	1	41	1368	743	188	العاملون في الخدمات والباعة في المحلات التجارية والأسواق	
			Skilled Agricultural and Fishery Workers	1046	1	1	177	41	653	173	العمال المهرة في الزراعة وصيد الأسماك	
			Crafts and Related Workers	1759	3	2	27	1122	415	190	العاملون في الحرف وما إليها من المهن	
			Plant, Machine Operators and Assemblers	839	1	-	10	538	264	26	مشغلو الآلات ومجموعها	
Elementary Occupations			2752	2	1	50	2430	229	40	المهن الأولية		
Not Stated	13	-	-	-	11	1	1	غير مبين				
Total	11170	11	11	307	7760	2376	705	المجموع				

جدول (44 تابع): السكان الفلسطينيون 10 سنوات فأكثر المشتغلون والمتعطلون الذين سبق لهم العمل حسب الجنس ومكان العمل والمهنة الرئيسية والحالة العملية

Table (44 Cont.): Employed and Unemployed Ever Worked Palestinian Population 10 Years and Over by Sex, Place of Work, Main Occupation and Employment Status

Sex	Place of Work	Main Occupation	المجموع Total	Employment Status					الحالة العملية			
				غير مبين Not Stated	أخرى Others	يعمل لدى الأسرة دون أجر Unpaid Family Member	مستخدم بأجر Wage Employee	يعمل لحسابه Self Employed	صاحب عمل Employer	المهنة الرئيسية	مكان العمل	الجنس
	In Other Governorate	Legislators and Managers	206	-	1	-	189	-	16	المشروع وموظفو الإدارة العليا	في محافظة	
		Professionals	1019	-	2	-	1007	6	4	المتخصصون	أخرى	
		Technicians and Associate Professionals	1075	-	2	-	1064	6	3	الفنيون والمتخصصون المساعدون		
		Clerks	489	-	-	-	486	3	-	الكتابة		
		Services and Sales Workers	2767	-	-	4	2676	63	24	العاملون في الخدمات والباعة في المحلات التجارية والأسواق		
		Skilled Agricultural and Fishery Workers	17	-	-	2	6	9	-	العمال المهرة في الزراعة وصيد الأسماك		
		Crafts and Related Workers	605	1	5	6	504	68	21	العاملون في الحرف وما إليها من المهن		
		Plant, Machine Operators and Assemblers	561	-	-	1	385	168	7	مشغلو الآلات ومجموعها		
		Elementary Occupations	839	-	-	2	796	37	4	المهن الأولية		
		Not Stated	8	-	-	-	8	-	-	غير مبين		
	Total	7586	1	10	15	7121	360	79	المجموع			
	In Israel	Legislators and Managers	1	-	-	-	1	-	-	المشروع وموظفو الإدارة العليا	داخل	إسرائيل
		Professionals	-	-	-	-	-	-	-	المتخصصون		
		Technicians and Associate Professionals	10	-	-	-	10	-	-	الفنيون والمتخصصون المساعدون		
		Clerks	1	-	-	-	1	-	-	الكتابة		
		Services and Sales Workers	87	-	-	-	82	5	-	العاملون في الخدمات والباعة في المحلات التجارية والأسواق		
		Skilled Agricultural and Fishery Workers	14	-	-	-	13	-	1	العمال المهرة في الزراعة وصيد الأسماك		
		Crafts and Related Workers	1099	1	-	-	1088	6	4	العاملون في الحرف وما إليها من المهن		
		Plant, Machine Operators and Assemblers	222	-	-	-	210	11	1	مشغلو الآلات ومجموعها		
Elementary Occupations		3184	1	1	-	3176	6	-	المهن الأولية			
Not Stated	2	-	-	-	2	-	-	غير مبين				
Total	4620	2	1	-	4583	28	6	المجموع				

جدول (44 تابع): السكان الفلسطينيون 10 سنوات فأكثر المشتغلون والمتعطلون الذين سبق لهم العمل حسب الجنس ومكان العمل والمهنة الرئيسية والحالة العملية

Table (44 Cont.): Employed and Unemployed Ever Worked Palestinian Population 10 Years and Over by Sex, Place of Work, Main Occupation and Employment Status

Sex	Place of Work	Main Occupation	المجموع Total	Employment Status				الحالة العملية			المهنة الرئيسية	مكان العمل	الجنس
				غير مبين Not Stated	أخرى Others	يعمل لدى الأسرة دون أجر Unpaid Family Member	مستخدم بأجر Wage Employee	يعمل لحسابه Self Employed	صاحب عمل Employer				
	In Settlements	Legislators and Managers	-	-	-	-	-	-	-	-	المشروعون وموظفو الإدارة العليا	بالمستعمرات	
		Professionals	-	-	-	-	-	-	-	-	المتخصصون		
		Technicians and Associate Professionals	1	-	-	-	1	-	-	-	الفنيون والمتخصصون المساعدون		
		Clerks	-	-	-	-	-	-	-	-	الكتابة		
		Services and Sales Workers	-	-	-	-	-	-	-	-	العاملون في الخدمات والباعة في المحلات التجارية والأسواق		
		Skilled Agricultural and Fishery Workers	-	-	-	-	-	-	-	-	العمال المهرة في الزراعة وصيد الأسماك		
		Crafts and Related Workers	40	-	-	-	39	-	-	1	العاملون في الحرف وما إليها من المهن		
		Plant, Machine Operators and Assemblers	4	-	-	-	4	-	-	-	مشغلو الآلات ومجموعها		
		Elementary Occupations	68	-	-	-	68	-	-	-	المهن الأولية		
		Not Stated	-	-	-	-	-	-	-	-	غير مبين		
	Total	113	-	-	-	112	-	-	1	المجموع			
	Abroad	Legislators and Managers	25	-	-	-	20	-	-	5	المشروعون وموظفو الإدارة العليا	في الخارج	
		Professionals	247	-	-	-	244	1	2	المتخصصون			
		Technicians and Associate Professionals	182	-	-	-	182	-	-	-	الفنيون والمتخصصون المساعدون		
		Clerks	46	-	-	-	46	-	-	-	الكتابة		
		Services and Sales Workers	49	-	-	1	33	13	2	العاملون في الخدمات والباعة في المحلات التجارية والأسواق			
		Skilled Agricultural and Fishery Workers	3	-	-	1	-	2	-	-	العمال المهرة في الزراعة وصيد الأسماك		
		Crafts and Related Workers	47	-	-	-	42	3	2	العاملون في الحرف وما إليها من المهن			
		Plant, Machine Operators and Assemblers	25	-	-	1	15	8	1	مشغلو الآلات ومجموعها			
		Elementary Occupations	22	-	-	-	21	1	-	-	المهن الأولية		
		Not Stated	3	1	-	-	1	1	-	-	غير مبين		
	Total	649	1	-	3	604	29	12	المجموع				



جدول (44 تابع): السكان الفلسطينيون 10 سنوات فأكثر المشتغلون والمنتعلون الذين سبق لهم العمل حسب الجنس ومكان العمل والمهنة الرئيسية والحالة العملية

Table (44 Cont.): Employed and Unemployed Ever Worked Palestinian Population 10 Years and Over by Sex, Place of Work, Main Occupation and Employment Status

Sex	Place of Work	Main Occupation	المجموع Total	Employment Status				الحالة العملية			المهنة الرئيسية	مكان العمل	الجنس
				غير مبيّن Not Stated	أخرى Others	يعمل لدى الأسرة دون أجر Unpaid Family Member	مستخدم بأجر Wage Employee	يعمل لحسابه Self Employed	صاحب عمل Employer				
	Not Stated	Legislators and Managers	-	-	-	-	-	-	-	-	المشروع وموظفو الإدارة العليا	غير مبيّن	
		Professionals	12	1	-	-	11	-	-	-	المتخصصون		
		Technicians and Associate Professionals	12	3	-	-	9	-	-	-	الفنيون والمتخصصون المساعدون		
		Clerks	6	-	-	-	6	-	-	-	الكتابة		
		Services and Sales Workers	81	13	-	-	67	1	-	-	العاملون في الخدمات والبيع في المحلات التجارية والأسواق		
		Skilled Agricultural and Fishery Workers	7	7	-	-	-	-	-	-	العمال المهرة في الزراعة وصيد الأسماك		
		Crafts and Related Workers	34	28	-	1	4	-	-	1	العاملون في الحرف وما إليها من المهن		
		Plant, Machine Operators and Assemblers	12	7	-	-	3	2	-	-	مشغلو الآلات ومجموعها		
		Elementary Occupations	42	36	-	-	6	-	-	-	المهن الأولية		
		Not Stated	119	119	-	-	-	-	-	-	غير مبيّن		
		Total	325	214	-	1	106	3	1	1	المجموع		
	<b>Total</b>	<b>Legislators and Managers</b>	<b>418</b>	<b>-</b>	<b>3</b>	<b>-</b>	<b>326</b>	<b>-</b>	<b>89</b>	<b>14</b>	المشروع وموظفو الإدارة العليا	المجموع	
		<b>Professionals</b>	<b>1980</b>	<b>1</b>	<b>2</b>	<b>-</b>	<b>1930</b>	<b>33</b>	<b>14</b>	<b>11</b>	المتخصصون		
		<b>Technicians and Associate Professionals</b>	<b>2377</b>	<b>3</b>	<b>6</b>	<b>1</b>	<b>2315</b>	<b>41</b>	<b>11</b>	<b>3</b>	الفنيون والمتخصصون المساعدون		
		<b>Clerks</b>	<b>976</b>	<b>-</b>	<b>-</b>	<b>1</b>	<b>956</b>	<b>16</b>	<b>3</b>	<b>214</b>	الكتابة		
		<b>Services and Sales Workers</b>	<b>5409</b>	<b>17</b>	<b>1</b>	<b>54</b>	<b>4226</b>	<b>897</b>	<b>214</b>	<b>174</b>	العاملون في الخدمات والبيع في المحلات التجارية والأسواق		
		<b>Skilled Agricultural and Fishery Workers</b>	<b>1087</b>	<b>8</b>	<b>1</b>	<b>180</b>	<b>60</b>	<b>664</b>	<b>174</b>	<b>223</b>	العمال المهرة في الزراعة وصيد الأسماك		
		<b>Crafts and Related Workers</b>	<b>3682</b>	<b>33</b>	<b>7</b>	<b>41</b>	<b>2814</b>	<b>564</b>	<b>223</b>	<b>35</b>	العاملون في الحرف وما إليها من المهن		
		<b>Plant, Machine Operators and Assemblers</b>	<b>1663</b>	<b>8</b>	<b>-</b>	<b>12</b>	<b>1155</b>	<b>453</b>	<b>35</b>	<b>44</b>	مشغلو الآلات ومجموعها		
		<b>Elementary Occupations</b>	<b>6907</b>	<b>39</b>	<b>2</b>	<b>52</b>	<b>6497</b>	<b>273</b>	<b>44</b>	<b>1</b>	المهن الأولية		
		<b>Not Stated</b>	<b>145</b>	<b>120</b>	<b>-</b>	<b>-</b>	<b>22</b>	<b>2</b>	<b>1</b>	<b>808</b>	غير مبيّن		
		<b>Total</b>	<b>24644</b>	<b>229</b>	<b>22</b>	<b>341</b>	<b>20301</b>	<b>2943</b>	<b>808</b>	<b>808</b>	المجموع		

جدول 45: السكان الفلسطينيين 10 سنوات فأكثر المشتغلون والمتعطلون الذين سبق لهم العمل حسب الجنس والحالة التعليمية وفئات العمر بالسنوات والمهنة الرئيسية

**Table 45: Employed and Unemployed Ever Worked Palestinian Population 10 Years and Over by Sex, Educational Attainment, Age Groups in Years and Main Occupation**

Sex	Educational Attainment	Age	المجموع Total	المهنة الرئيسية										العمر	الحالة التعليمية	الجنس	
				Main Occupation													
				غير مبين	المهن الأولية	مشغلو الآلات ومجموعها	العاملون في الحرف وما إليها من المهن	العمال المهرة في الزراعة وصيد الأسماك	العاملون في الخدمات والباعة في المحلات التجارية والأسواق	الكتبة	الفنيون والمختصون والمساعدون	المتخصصون	المشروعون وموظفو الإدارة العليا				
Not Stated	Elementary Occupations	Plant, Machine Operators and Assemblers	Crafts and Related Workers	Skilled Agricultural and Fishery Workers	Services and Sales Workers	Clerks	Technicians and Associate Professionals	Professionals	Legislators and Managers								
Male	Illiterate	10 - 14	4	-	2	-	2	-	-	-	-	-	-	-	14 - 10	أمي	ذكور
		15 - 19	31	-	7	6	9	5	4	-	-	-	-	-	19 - 15		
		20 - 24	63	-	38	2	12	2	9	-	-	-	-	-	24 - 20		
		25 - 44	303	1	187	33	40	21	21	-	-	-	-	-	44 - 25		
		45 - 64	348	3	174	35	17	54	65	-	-	-	-	-	64 - 45		
		65+	223	3	105	8	5	67	35	-	-	-	-	-	+65		
		Not Stated	-	-	-	-	-	-	-	-	-	-	-	-	-		
	Total	972	7	513	84	85	149	134	-	-	-	-	-	-	المجموع		
	Can Read and Write	10 - 14	14	-	5	-	7	2	-	-	-	-	-	-	14 - 10	ملم	
		15 - 19	113	1	39	9	41	7	15	1	-	-	-	-	19 - 15		
		20 - 24	202	1	91	11	51	10	37	1	-	-	-	-	24 - 20		
		25 - 44	970	6	506	87	203	44	117	4	-	-	-	3	44 - 25		
		45 - 64	324	1	154	33	35	41	58	2	-	-	-	-	64 - 45		
		65+	118	4	29	7	15	18	42	1	-	-	-	2	+65		
		Not Stated	1	-	1	-	-	-	-	-	-	-	-	-	-		
	Total	1742	13	825	147	352	122	269	9	-	-	-	5	المجموع			
	Elementary	10 - 14	14	-	3	-	10	-	1	-	-	-	-	-	14 - 10	ابتدائي	
		15 - 19	296	-	93	15	119	18	51	-	-	-	-	-	19 - 15		
		20 - 24	563	8	218	33	136	33	132	1	2	-	-	-	24 - 20		
		25 - 44	2618	12	1257	231	550	126	408	18	8	-	8	8	44 - 25		
		45 - 64	560	3	257	62	69	52	107	2	3	-	-	5	64 - 45		
65+		37	1	4	1	3	9	14	1	1	-	-	3	+65			
Not Stated		-	-	-	-	-	-	-	-	-	-	-	-	-	غير مبين		
Total	4088	24	1832	342	887	238	713	22	14	-	-	16	المجموع				

جدول (45 تابع): السكان الفلسطينيون 10 سنوات فأكثر المشتغلون والمتعطلون الذين سبق لهم العمل حسب الجنس والحالة التعليمية وفئات العمر بالسنوات والمهنة الرئيسية

Table (45 Cont.): Employed and Unemployed Ever Worked Palestinian Population 10 Years and Over by Sex, Educational Attainment, Age Groups in Years and Main Occupation

Sex	Educational Attainment	Age	المجموع Total	المهنة الرئيسية										العمر	الحالة التعليمية	الجنس	
				غير مبين	المهن الأولية	مشغلو الآلات ومجموعها	العاملون في الحرف وما إليها من المهن	العمال المهرة في الزراعة وصيد الأسماك	العاملون في الخدمات والباعة في المحلات التجارية والأسواق	الكتبة	الفنيون والمختصون والمساعدون	المختصون	المشروعون وموظفو الإدارة العليا				
				Not Stated	Elementary Occupations	Plant, Machine Operators and Assemblers	Crafts and Related Workers	Skilled Agricultural and Fishery Workers	Services and Sales Workers	Clerks	Technicians and Associate Professionals	Professionals	Legislators and Managers				
	Preparatory	10 - 14	-	-	-	-	-	-	-	-	-	-	-	14 - 10	إعدادي		
		15 - 19	336	5	75	19	88	8	139	1	-	-	1	19 - 15			
		20 - 24	1215	12	335	73	255	41	475	11	12	-	1	24 - 20			
		25 - 44	3219	18	1198	368	784	122	648	32	28	-	21	44 - 25			
		45 - 64	859	5	320	107	128	67	192	17	14	-	9	64 - 45			
		65+	5	-	3	-	1	-	1	-	-	-	-	+65			
		Not Stated	-	-	-	-	-	-	-	-	-	-	-	-		غير مبين	
		Total	5634	40	1931	567	1256	238	1455	61	54	-	32	المجموع			
	Secondary	10 - 14	-	-	-	-	-	-	-	-	-	-	-	14 - 10	ثانوي		
		15 - 19	69	-	14	4	12	6	31	2	-	-	-	19 - 15			
		20 - 24	994	7	183	50	121	29	560	25	19	-	-	24 - 20			
		25 - 44	2943	19	835	260	524	125	963	112	75	-	30	44 - 25			
		45 - 64	951	3	334	83	105	60	217	70	50	-	29	64 - 45			
		65+	13	-	2	1	-	1	1	2	4	-	2	+65			
		Not Stated	-	-	-	-	-	-	-	-	-	-	-	-		غير مبين	
		Total	4970	29	1368	398	762	221	1772	211	148	-	61	المجموع			
	Associate Diploma	10 - 14	-	-	-	-	-	-	-	-	-	-	-	14 - 10	دبلوم متوسط		
		15 - 19	1	-	-	-	-	-	-	-	1	-	-	19 - 15			
		20 - 24	161	1	9	4	17	2	70	20	32	4	2	24 - 20			
		25 - 44	1641	7	187	65	155	28	361	123	653	27	35	44 - 25			
		45 - 64	387	2	25	12	15	13	51	16	222	13	18	64 - 45			
		65+	7	-	-	-	-	-	1	-	6	-	-	+65			
		Not Stated	1	-	-	-	-	-	1	-	-	-	-	-		غير مبين	
		Total	2198	10	221	81	187	44	483	159	914	44	55	المجموع			

جدول (45 تابع): السكان الفلسطينيون 10 سنوات فأكثر المشتغلون والمتعطلون الذين سبق لهم العمل حسب الجنس والحالة التعليمية وفئات العمر بالسنوات والمهنة الرئيسية

Table (45 Cont.): Employed and Unemployed Ever Worked Palestinian Population 10 Years and Over by Sex, Educational Attainment, Age Groups in Years and Main Occupation

Sex	Educational Attainment	Age	المجموع Total	المهنة الرئيسية									العمر	الحالة التعليمية	الجنس	
				غير مبيّن	المهن الأولية	مشغلو الآلات ومجموعها	العاملون في الحرف وما إليها من المهن	العمال المهرة في الزراعة وصيد الأسماك	العاملون في الخدمات والباعة في المحلات التجارية والأسواق	الكتبة	الفنيون والمختصون المساعدون	المختصون				المشروعون وموظفو الإدارة العليا
			Not Stated	Elementary Occupations	Plant, Machine Operators and Assemblers	Crafts and Related Workers	Skilled Agricultural and Fishery Workers	Services and Sales Workers	Clerks	Technicians and Associate Professionals	Professionals	Legislators and Managers				
	Bachelor and Above	10 - 14	-	-	-	-	-	-	-	-	-	-	-	14 - 10	بكالوريوس فأعلى	
		15 - 19	-	-	-	-	-	-	-	-	-	-	-	19 - 15		
		20 - 24	125	2	6	2	4	2	34	18	8	48	1	24 - 20		
		25 - 44	1910	4	118	31	61	30	336	132	79	1013	106	44 - 25		
		45 - 64	710	4	21	5	1	19	101	32	25	425	77	64 - 45		
		65+	3	-	-	-	-	-	-	-	-	2	1	+65		
		Not Stated	-	-	-	-	-	-	-	-	-	-	-	غير مبيّن		
		Total	2748	10	145	38	66	51	471	182	112	1488	185	المجموع		
	Not Stated	10 - 14	-	-	-	-	-	-	-	-	-	-	-	14 - 10	غير مبيّن	
		15 - 19	2	-	1	-	1	-	-	-	-	-	-	19 - 15		
		20 - 24	3	-	2	-	-	-	1	-	-	-	-	24 - 20		
		25 - 44	22	-	-	1	2	-	4	1	2	12	-	44 - 25		
		45 - 64	6	-	-	1	-	-	1	-	1	3	-	64 - 45		
		65+	1	-	1	-	-	-	-	-	-	-	-	+65		
		Not Stated	1	1	-	-	-	-	-	-	-	-	-	غير مبيّن		
		Total	35	1	4	2	3	-	6	1	3	15	-	المجموع		
	Total	10 - 14	32	-	10	-	19	2	1	-	-	-	-	14 - 10	المجموع	
		15 - 19	848	6	229	53	270	44	240	4	1	-	1	19 - 15		
		20 - 24	3326	31	882	175	596	119	1318	76	73	52	4	24 - 20		
		25 - 44	13626	67	4288	1076	2319	496	2858	422	845	1052	203	44 - 25		
		45 - 64	4145	21	1285	338	370	306	792	139	315	441	138	64 - 45		
		65+	407	8	144	17	24	95	94	4	11	2	8	+65		
		Not Stated	3	1	1	-	-	1	-	-	-	-	-	غير مبيّن		
		Total	22387	134	6839	1659	3598	1063	5303	645	1245	1547	354	المجموع		

جدول (45 تابع): السكان الفلسطينيون 10 سنوات فأكثر المشتغلون والمتعطلون الذين سبق لهم العمل حسب الجنس والحالة التعليمية وفئات العمر بالسنوات والمهنة الرئيسية

Table (45 Cont.): Employed and Unemployed Ever Worked Palestinian Population 10 Years and Over by Sex, Educational Attainment, Age Groups in Years and Main Occupation

Sex	Educational Attainment	Age	المجموع Total	المهنة الرئيسية										العمر	الحالة التعليمية	الجنس	
				غير مبين	المهن الأولية	مشغلو الآلات ومجموعها	العاملون في الحرف وما إليها من المهن	العمال المهرة في الزراعة وصيد الأسماك	العاملون في الخدمات والباعة في المحلات التجارية والأسواق	الكتبة	الفنيون والمتخصصون المساعدون	المتخصصون	المشروعون وموظفو الإدارة العليا				Legislators and Managers
Female	Illiterate	10 - 14	-	-	-	-	-	-	-	-	-	-	-	-	14 - 10	أمي	إناث
		15 - 19	1	-	-	-	-	1	-	-	-	-	-	-	19 - 15		
		20 - 24	1	-	-	-	1	-	-	-	-	-	-	-	24 - 20		
		25 - 44	8	-	4	-	2	1	1	-	-	-	-	-	44 - 25		
		45 - 64	35	1	15	-	2	7	10	-	-	-	-	-	64 - 45		
		65+	11	1	1	-	-	6	3	-	-	-	-	-	+65		
		Not Stated	-	-	-	-	-	-	-	-	-	-	-	-	-		
	Total	56	2	20	-	5	15	14	-	-	-	-	-	-	المجموع		
	Can Read and Write	10 - 14	-	-	-	-	-	-	-	-	-	-	-	-	14 - 10	ملم	
		15 - 19	2	-	1	-	1	-	-	-	-	-	-	-	19 - 15		
		20 - 24	3	-	2	1	-	-	-	-	-	-	-	-	24 - 20		
		25 - 44	8	-	4	-	2	1	1	-	-	-	-	-	44 - 25		
		45 - 64	7	-	2	-	4	-	1	-	-	-	-	-	64 - 45		
		65+	-	-	-	-	-	-	-	-	-	-	-	-	+65		
		Not Stated	-	-	-	-	-	-	-	-	-	-	-	-	-		
	Total	20	-	9	1	7	1	2	-	-	-	-	-	-	المجموع		
	Elementary	10 - 14	-	-	-	-	-	-	-	-	-	-	-	-	14 - 10	ابتدائي	
		15 - 19	13	-	2	-	7	-	4	-	-	-	-	-	19 - 15		
		20 - 24	13	1	3	1	5	-	1	1	1	-	-	-	24 - 20		
		25 - 44	21	-	8	-	3	3	4	1	2	-	-	-	44 - 25		
		45 - 64	5	-	1	-	2	-	1	-	1	-	-	-	64 - 45		
		65+	-	-	-	-	-	-	-	-	-	-	-	-	+65		
		Not Stated	-	-	-	-	-	-	-	-	-	-	-	-	-		
	Total	52	1	14	1	17	3	10	2	4	-	-	-	-	المجموع		

جدول (45 تابع): السكان الفلسطينيون 10 سنوات فأكثر المشتغلون والمتعطلون الذين سبق لهم العمل حسب الجنس والحالة التعليمية وفئات العمر بالسنوات والمهنة الرئيسية

Table (45 Cont.): Employed and Unemployed Ever Worked Palestinian Population 10 Years and Over by Sex, Educational Attainment, Age Groups in Years and Main Occupation

Sex	Educational Attainment	Age	المجموع Total	المهنة الرئيسية										العمر	الحالة التعليمية	الجنس	
				غير مبيّن	المهن الأولية	مشغلو الآلات ومجموعها	العاملون في الحرف وما إليها من المهن	العمال المهرة في الزراعة وصيد الأسماك	العاملون في الخدمات والباعة في المحلات التجارية والأسواق	الكتبة	الفنيون والمختصون والمساعدون	المختصون	المشروعون وموظفو الإدارة العليا				Legislators and Managers
	Preparatory	10 - 14	-	-	-	-	-	-	-	-	-	-	-	-	14 - 10	إعدادي	
		15 - 19	3	-	-	-	1	-	1	1	-	-	-	-	19 - 15		
		20 - 24	15	1	2	2	2	-	4	4	-	-	-	-	24 - 20		
		25 - 44	59	-	13	-	23	1	7	8	6	-	1	44 - 25			
		45 - 64	8	-	1	-	1	-	3	1	2	-	-	64 - 45			
		65+	-	-	-	-	-	-	-	-	-	-	-	+65			
		Not Stated	-	-	-	-	-	-	-	-	-	-	-	-	غير مبيّن		
		Total	85	1	16	2	27	1	15	14	8	-	1	المجموع			
	Secondary	10 - 14	-	-	-	-	-	-	-	-	-	-	-	14 - 10	ثانوي		
		15 - 19	8	-	-	-	-	-	3	3	2	-	-	19 - 15			
		20 - 24	58	-	-	-	5	-	10	32	11	-	-	24 - 20			
		25 - 44	119	3	4	-	17	3	18	31	40	-	3	44 - 25			
		45 - 64	48	-	4	-	-	-	4	6	29	-	5	64 - 45			
		65+	-	-	-	-	-	-	-	-	-	-	-	+65			
		Not Stated	-	-	-	-	-	-	-	-	-	-	-	-		غير مبيّن	
		Total	233	3	8	-	22	3	35	72	82	-	8	المجموع			
	Associate Diploma	10 - 14	-	-	-	-	-	-	-	-	-	-	-	14 - 10	دبلوم متوسط		
		15 - 19	-	-	-	-	-	-	-	-	-	-	-	19 - 15			
		20 - 24	116	-	-	-	-	-	3	38	70	4	1	24 - 20			
		25 - 44	920	4	-	-	4	-	11	108	755	20	18	44 - 25			
		45 - 64	188	-	-	-	-	1	2	5	163	9	8	64 - 45			
		65+	-	-	-	-	-	-	-	-	-	-	-	+65			
		Not Stated	1	-	-	-	-	-	-	-	1	-	-	غير مبيّن			
		Total	1225	4	-	-	4	1	16	151	989	33	27	المجموع			

جدول (45 تابع): السكان الفلسطينيون 10 سنوات فأكثر المشتغلون والمتعطلون الذين سبق لهم العمل حسب الجنس والحالة التعليمية وفئات العمر بالسنوات والمهنة الرئيسية

Table (45 Cont.): Employed and Unemployed Ever Worked Palestinian Population 10 Years and Over by Sex, Educational Attainment, Age Groups in Years and Main Occupation

Sex	Educational Attainment	Age	المجموع Total	المهنة الرئيسية								العمر	الحالة التعليمية	الجنس		
				غير مبين	المهن الأولية	مشغلو الآلات ومجموعها	العاملون في الحرف وما إليها من المهن	العمال المهرة في الزراعة وصيد الأسماك	العاملون في الخدمات والباعة في المحلات التجارية والأسواق	الكتبة	الفنيون والمختصون والمساعدون				المختصون	المشروعون وموظفو الإدارة العليا
				Not Stated	Elementary Occupations	Plant, Machine Operators and Assemblers	Crafts and Related Workers	Skilled Agricultural and Fishery Workers	Services and Sales Workers	Clerks	Technicians and Associate Professionals	Professionals	Legislators and Managers			
	Bachelor and Above	10 - 14	-	-	-	-	-	-	-	-	-	-	-	14 - 10	بكالوريوس فأعلى	
		15 - 19	-	-	-	-	-	-	-	-	-	-	-	19 - 15		
		20 - 24	119	-	1	-	-	-	3	47	10	56	2	24 - 20		
		25 - 44	407	-	-	-	2	-	11	44	36	297	17	44 - 25		
		45 - 64	55	-	-	-	-	-	-	1	-	45	9	64 - 45		
		65+	-	-	-	-	-	-	-	-	-	-	-	+65		
		Not Stated	-	-	-	-	-	-	-	-	-	-	-	غير مبين		
		Total	581	-	1	-	2	-	14	92	46	398	28	المجموع		
	Not Stated	10 - 14	-	-	-	-	-	-	-	-	-	-	-	14 - 10	غير مبين	
		15 - 19	-	-	-	-	-	-	-	-	-	-	-	19 - 15		
		20 - 24	-	-	-	-	-	-	-	-	-	-	-	24 - 20		
		25 - 44	4	-	-	-	-	-	-	-	2	2	-	44 - 25		
		45 - 64	1	-	-	-	-	-	-	-	1	-	-	64 - 45		
		65+	-	-	-	-	-	-	-	-	-	-	-	+65		
		Not Stated	-	-	-	-	-	-	-	-	-	-	-	غير مبين		
		Total	5	-	-	-	-	-	-	-	3	2	-	المجموع		
	Total	10 - 14	-	-	-	-	-	-	-	-	-	-	-	14 - 10	المجموع	
		15 - 19	27	-	3	-	9	1	8	4	2	-	-	19 - 15		
		20 - 24	325	2	8	4	13	-	21	122	92	60	3	24 - 20		
		25 - 44	1546	7	33	-	53	9	53	192	841	319	39	44 - 25		
		45 - 64	347	1	23	-	9	8	21	13	196	54	22	64 - 45		
		65+	11	1	1	-	-	6	3	-	-	-	-	+65		
		Not Stated	1	-	-	-	-	-	-	-	1	-	-	غير مبين		
		Total	2257	11	68	4	84	24	106	331	1132	433	64	المجموع		

جدول (45 تابع): السكان الفلسطينيون 10 سنوات فأكثر المشتغلون والمتعطلون الذين سبق لهم العمل حسب الجنس والحالة التعليمية وفئات العمر بالسنوات والمهنة الرئيسية

Table (45 Cont.): Employed and Unemployed Ever Worked Palestinian Population 10 Years and Over by Sex, Educational Attainment, Age Groups in Years and Main Occupation

Sex	Educational Attainment	Age	المجموع Total	المهنة الرئيسية									العمر	الحالة التعليمية	الجنس		
				غير مبين	المهن الأولية	مشغلو الآلات ومجموعها	العاملون في الحرف وما إليها من المهن	العمال المهرة في الزراعة وصيد الأسماك	العاملون في الخدمات والباعة في المحلات التجارية والأسواق	الكتبة	الفنيون والمتخصصون المساعدون	المتخصصون				المشروعون وموظفو الإدارة العليا	
				Not Stated	Elementary Occupations	Plant, Machine Operators and Assemblers	Crafts and Related Workers	Skilled Agricultural and Fishery Workers	Services and Sales Workers	Clerks	Technicians and Associate Professionals	Professionals	Legislators and Managers				
Both Sexes	Illiterate	10 - 14	4	-	2	-	2	-	-	-	-	-	-	14 - 10	أمي	كلا الجنسين	
		15 - 19	32	-	7	6	9	6	4	-	-	-	-	19 - 15			
		20 - 24	64	-	38	2	13	2	9	-	-	-	-	24 - 20			
		25 - 44	311	1	191	33	42	22	22	-	-	-	-	44 - 25			
		45 - 64	383	4	189	35	19	61	75	-	-	-	-	64 - 45			
		65+	234	4	106	8	5	73	38	-	-	-	-	+65			
		Not Stated	-	-	-	-	-	-	-	-	-	-	-	-			غير مبين
	Total	1028	9	533	84	90	164	148	-	-	-	-	-	المجموع			
	Can Read and Write	10 - 14	14	-	5	-	7	2	-	-	-	-	-	-	14 - 10	ملم	
		15 - 19	115	1	40	9	42	7	15	1	-	-	-	-	19 - 15		
		20 - 24	205	1	93	12	51	10	37	1	-	-	-	-	24 - 20		
		25 - 44	978	6	510	87	205	45	118	4	-	-	-	3	44 - 25		
		45 - 64	331	1	156	33	39	41	59	2	-	-	-	-	64 - 45		
		65+	118	4	29	7	15	18	42	1	-	-	-	2	+65		
		Not Stated	1	-	1	-	-	-	-	-	-	-	-	-	غير مبين		
	Total	1762	13	834	148	359	123	271	9	-	-	-	-	5	المجموع		
	Elementary	10 - 14	14	-	3	-	10	-	1	-	-	-	-	-	14 - 10	ابتدائي	
		15 - 19	309	-	95	15	126	18	55	-	-	-	-	-	19 - 15		
		20 - 24	576	9	221	34	141	33	133	2	3	-	-	-	24 - 20		
		25 - 44	2639	12	1265	231	553	129	412	19	10	-	-	8	44 - 25		
		45 - 64	565	3	258	62	71	52	108	2	4	-	-	5	64 - 45		
65+		37	1	4	1	3	9	14	1	1	-	-	3	+65			
Not Stated		-	-	-	-	-	-	-	-	-	-	-	-	غير مبين			
Total	4140	25	1846	343	904	241	723	24	18	-	-	-	16	المجموع			



جدول (45 تابع): السكان الفلسطينيون 10 سنوات فأكثر المشتغلون والمتعطلون الذين سبق لهم العمل حسب الجنس والحالة التعليمية وفئات العمر بالسنوات والمهنة الرئيسية

Table (45 Cont.): Employed and Unemployed Ever Worked Palestinian Population 10 Years and Over by Sex, Educational Attainment, Age Groups in Years and Main Occupation

Sex	Educational Attainment	Age	المجموع Total	المهنة الرئيسية										العمر	الحالة التعليمية	الجنس
				غير مبين	المهن الأولية	مشغلو الآلات ومجموعها	العاملون في الحرف وما إليها من المهن	العمال المهرة في الزراعة وصيد الأسماك	العاملون في الخدمات والباعة في المحلات التجارية والأسواق	الكتبة	الفنيون والمختصون والمساعدون	المختصون	المشروعون وموظفو الإدارة العليا			
				Not Stated	Elementary Occupations	Plant, Machine Operators and Assemblers	Crafts and Related Workers	Skilled Agricultural and Fishery Workers	Services and Sales Workers	Clerks	Technicians and Associate Professionals	Professionals	Legislators and Managers			
	Preparatory	10 - 14	-	-	-	-	-	-	-	-	-	-	-	14 - 10	إعدادي	
		15 - 19	339	5	75	19	89	8	140	2	-	-	1	19 - 15		
		20 - 24	1230	13	337	75	257	41	479	15	12	-	1	24 - 20		
		25 - 44	3278	18	1211	368	807	123	655	40	34	-	22	44 - 25		
		45 - 64	867	5	321	107	129	67	195	18	16	-	9	64 - 45		
		65+	5	-	3	-	1	-	1	-	-	-	-	+65		
		Not Stated	-	-	-	-	-	-	-	-	-	-	-	غير مبين		
		Total	5719	41	1947	569	1283	239	1470	75	62	-	33	المجموع		
	Secondary	10 - 14	-	-	-	-	-	-	-	-	-	-	-	14 - 10	ثانوي	
		15 - 19	77	-	14	4	12	6	34	5	2	-	-	19 - 15		
		20 - 24	1052	7	183	50	126	29	570	57	30	-	-	24 - 20		
		25 - 44	3062	22	839	260	541	128	981	143	115	-	33	44 - 25		
		45 - 64	999	3	338	83	105	60	221	76	79	-	34	64 - 45		
		65+	13	-	2	1	-	1	1	2	4	-	2	+65		
		Not Stated	-	-	-	-	-	-	-	-	-	-	-	غير مبين		
		Total	5203	32	1376	398	784	224	1807	283	230	-	69	المجموع		
	Associate Diploma	10 - 14	-	-	-	-	-	-	-	-	-	-	-	14 - 10	دبلوم متوسط	
		15 - 19	1	-	-	-	-	-	-	-	1	-	-	19 - 15		
		20 - 24	277	1	9	4	17	2	73	58	102	8	3	24 - 20		
		25 - 44	2561	11	187	65	159	28	372	231	1408	47	53	44 - 25		
		45 - 64	575	2	25	12	15	14	53	21	385	22	26	64 - 45		
		65+	7	-	-	-	-	-	1	-	6	-	-	+65		
		Not Stated	2	-	-	-	-	1	-	-	1	-	-	غير مبين		
		Total	3423	14	221	81	191	45	499	310	1903	77	82	المجموع		

جدول (45 تابع): السكان الفلسطينيون 10 سنوات فأكثر المشتغلون والمتعطلون الذين سبق لهم العمل حسب الجنس والحالة التعليمية وفئات العمر بالسنوات والمهنة الرئيسية

Table (45 Cont.): Employed and Unemployed Ever Worked Palestinian Population 10 Years and Over by Sex, Educational Attainment, Age Groups in Years and Main Occupation

Sex	Educational Attainment	Age	المجموع Total	المهنة الرئيسية									العمر	الحالة التعليمية	الجنس	
				غير مبين	المهن الأولية	مشغلو الآلات ومجموعها	العاملون في الحرف وما إليها من المهن	العمال المهرة في الزراعة وصيد الأسماك	العاملون في الخدمات والباعة في المحلات التجارية والأسواق	الكتبة	الفنيون والمختصون المساعدون	المختصون				المشروعون وموظفو الإدارة العليا
			Not Stated	Elementary Occupations	Plant, Machine Operators and Assemblers	Crafts and Related Workers	Skilled Agricultural and Fishery Workers	Services and Sales Workers	Clerks	Technicians and Associate Professionals	Professionals	Legislators and Managers				
	Bachelor and Above	10 - 14	-	-	-	-	-	-	-	-	-	-	-	14 - 10	بكالوريوس فأعلى	
		15 - 19	-	-	-	-	-	-	-	-	-	-	-	19 - 15		
		20 - 24	244	2	7	2	4	2	37	65	18	104	3	24 - 20		
		25 - 44	2317	4	118	31	63	30	347	176	115	1310	123	44 - 25		
		45 - 64	765	4	21	5	1	19	101	33	25	470	86	64 - 45		
		65+	3	-	-	-	-	-	-	-	-	2	1	+65		
		Not Stated	-	-	-	-	-	-	-	-	-	-	-	غير مبين		
		Total	3329	10	146	38	68	51	485	274	158	1886	213	المجموع		
	Not Stated	10 - 14	-	-	-	-	-	-	-	-	-	-	-	14 - 10	غير مبين	
		15 - 19	2	-	1	-	1	-	-	-	-	-	-	19 - 15		
		20 - 24	3	-	2	-	-	-	1	-	-	-	-	24 - 20		
		25 - 44	26	-	-	1	2	-	4	1	4	14	-	44 - 25		
		45 - 64	7	-	-	1	-	-	1	-	2	3	-	64 - 45		
		65+	1	-	1	-	-	-	-	-	-	-	-	+65		
		Not Stated	1	1	-	-	-	-	-	-	-	-	-	غير مبين		
		Total	40	1	4	2	3	-	6	1	6	17	-	المجموع		
	Total	10 - 14	32	-	10	-	19	2	1	-	-	-	-	14 - 10	المجموع	
		15 - 19	875	6	232	53	279	45	248	8	3	-	1	19 - 15		
		20 - 24	3651	33	890	179	609	119	1339	198	165	112	7	24 - 20		
		25 - 44	15172	74	4321	1076	2372	505	2911	614	1686	1371	242	44 - 25		
		45 - 64	4492	22	1308	338	379	314	813	152	511	495	160	64 - 45		
		65+	418	9	145	17	24	101	97	4	11	2	8	+65		
		Not Stated	4	1	1	-	-	1	-	-	1	-	-	غير مبين		
		Total	24644	145	6907	1663	3682	1087	5409	976	2377	1980	418	المجموع		

جدول 46: السكان الفلسطينيون 10 سنوات فأكثر المشتغلون والمتعطلون الذين سبق لهم العمل حسب فئات العمر بالسنوات والجنس والنشاط الاقتصادي

Table 46: Employed and Unemployed Ever Worked Palestinian Population 10 Years and Over by Age Groups in Years, Sex and Economic Activity

Economic Activity & Sex	المجموع Total	فئات العمر بالسنوات												النشاط الاقتصادي والجنس	
		Age Groups in Years													
		غير مبين Not Stated	+65	64 - 60	59 - 55	54 - 50	49 - 45	44 - 40	39 - 35	34 - 30	29 - 25	24 - 20	19 - 15	14 - 10	
<b>Male</b>															<b>ذكور</b>
Agriculture, Hunting and Forestry	3101	1	174	149	135	167	261	267	353	593	498	393	103	7	الزراعة والصيد والحراجة
Fishing	78	-	1	2	2	4	6	8	12	15	18	6	4	-	صيد الاسماك
Mining and Quarrying	22	-	-	1	1	-	2	2	3	3	6	3	1	-	التعدين واستغلال المحاجر
Manufacturing	2351	-	20	20	30	62	137	200	303	500	440	429	198	12	الصناعات التحويلية
Electricity, Gas and Water Supply	23	-	-	1	-	2	2	2	2	5	5	3	1	-	امدادات الكهرباء والغاز و امدادات المياه
Construction	4614	1	27	49	64	179	441	536	826	1033	727	565	162	4	الإتشاءات
Whole sale and Retail Trade	2094	-	84	61	48	88	169	224	293	363	345	286	126	7	تجارة الجملة والتجزئه
Hotels and Restaurants	172	-	3	3	-	3	6	16	22	44	41	28	6	-	الفنادق والمطاعم
Transport, Storage and Communication	1185	-	12	35	30	65	137	171	188	229	179	112	25	2	النقل والتخزين والاتصالات
Financial Intermediation	70	-	-	-	2	-	9	8	14	11	16	9	1	-	الوساطة المالية
Real-estate, Renting and Business Activities	219	-	4	1	3	12	22	28	31	49	32	34	3	-	الانشطة العقارية والإيجارية وأنشطة المشاريع التجارية
Public Administration and Defense	5418	-	42	114	181	298	293	329	503	956	1237	1272	193	-	الإدارة العامة والدفاع والضمان الاجتماعي الاجباري
Education	1633	-	14	41	74	183	257	239	275	312	172	66	-	-	التعليم
Health and Social Work	694	-	-	3	31	35	91	90	112	211	94	23	4	-	الصحة والعمل الاجتماعي
Other Community Social and Personal service Activities	332	-	12	9	16	12	14	34	31	77	70	47	10	-	أنشطة الخدمة المجتمعية والاجتماعية والشخصية الأخرى
Private Households with Employed Persons	2	-	-	-	-	-	-	-	1	1	-	-	-	-	الأسر الخاصة التي تعين أفراد أداء الأعمال المنزلية
Extraterritorial Organizations and Bodies	209	-	5	1	5	21	30	31	40	28	35	12	1	-	المنظمات والهيئات غير الإقليمية
Not Stated	170	1	9	2	6	6	11	13	22	24	28	38	10	-	غير مبين
<b>Total</b>	<b>22387</b>	<b>3</b>	<b>407</b>	<b>492</b>	<b>628</b>	<b>1137</b>	<b>1888</b>	<b>2198</b>	<b>3031</b>	<b>4454</b>	<b>3943</b>	<b>3326</b>	<b>848</b>	<b>32</b>	<b>المجموع</b>

جدول (46 تابع): السكان الفلسطينيين 10 سنوات فأكثر المشتغلون والمتعطلون الذين سبق لهم العمل حسب فئات العمر بالسنوات والجنس والنشاط الاقتصادي

Table (46 Cont.): Employed and Unemployed Ever Worked Palestinian Population 10 Years and Over by Age Groups in Years, Sex and Economic Activity

Economic Activity & Sex	المجموع Total	فئات العمر بالسنوات												النشاط الاقتصادي والجنس	
		Age Groups in Years													
		غير مبين Not Stated	+65	64 - 60	59 - 55	54 - 50	49 - 45	44 - 40	39 - 35	34 - 30	29 - 25	24 - 20	19 - 15	14 - 10	
<b>Female</b>															إناث
Agriculture, Hunting and Forestry	48	-	6	6	6	-	6	7	6	5	3	2	1	-	الزراعة والصيد والحراجة
Fishing	-	-	-	-	-	-	-	-	-	-	-	-	-	-	صيد الاسماك
Mining and Quarrying	-	-	-	-	-	-	-	-	-	-	-	-	-	-	التعدين واستغلال المحاجر
Manufacturing	97	-	-	-	-	7	2	9	13	18	15	22	11	-	الصناعات التحويلية
Electricity, Gas and Water Supply	-	-	-	-	-	-	-	-	-	-	-	-	-	-	امدادات الكهرباء والغاز و امدادات المياه
Construction	7	-	-	-	-	-	-	1	-	-	2	4	-	-	الإشاءات
Whole sale and Retail Trade	49	-	4	4	4	3	5	4	1	10	10	4	-	-	تجارة الجملة والتجزئة
Hotels and Restaurants	1	-	-	-	-	-	-	-	-	-	-	1	-	-	الفنادق والمطاعم
Transport, Storage and Communication	15	-	-	-	-	-	1	1	3	-	4	5	1	-	النقل والتخزين والاتصالات
Financial Intermediation	24	-	-	-	-	1	1	2	1	2	7	10	-	-	الوساطة المالية
Real-estate, Renting and Business Activities	27	-	-	-	-	-	1	-	2	9	7	8	-	-	الانشطة العقارية والإيجارية وأنشطة المشاريع التجارية
Public Administration and Defense	337	-	-	-	-	2	10	12	16	78	89	124	6	-	الإدارة العامة والدفاع والضمان الاجتماعي الاجباري
Education	1201	1	-	1	12	66	149	160	187	285	248	89	3	-	التعليم
Health and Social Work	356	-	-	2	2	7	40	34	54	85	92	39	1	-	الصحة والعمل الاجتماعي
Other Community Social and Personal service Activities	37	-	-	-	-	2	1	1	8	9	8	5	3	-	أنشطة الخدمة المجتمعية والاجتماعية والشخصية الأخرى
Private Households with Employed Persons	2	-	-	-	-	-	-	2	-	-	-	-	-	-	الأسر الخاصة التي تعين أفراد لإداء الأعمال المنزلية
Extraterritorial Organizations and Bodies	37	-	-	-	-	1	4	3	4	7	11	6	1	-	المنظمات والهيئات غير الإقليمية
Not Stated	19	-	1	1	-	-	-	2	1	2	6	6	-	-	غير مبين
<b>Total</b>	<b>2257</b>	<b>1</b>	<b>11</b>	<b>14</b>	<b>24</b>	<b>89</b>	<b>220</b>	<b>238</b>	<b>296</b>	<b>510</b>	<b>502</b>	<b>325</b>	<b>27</b>	<b>-</b>	<b>المجموع</b>

جدول (46 تابع): السكان الفلسطينيين 10 سنوات فأكثر المشتغلون والمتعطلون الذين سبق لهم العمل حسب فئات العمر بالسنوات والجنس والنشاط الاقتصادي

Table (46 Cont.): Employed and Unemployed Ever Worked Palestinian Population 10 Years and Over by Age Groups in Years, Sex and Economic Activity

Economic Activity & Sex	المجموع Total	فئات العمر بالسنوات												النشاط الاقتصادي والجنس	
		Age Groups in Years													
		غير مبين Not Stated	+65	64 - 60	59 - 55	54 - 50	49 - 45	44 - 40	39 - 35	34 - 30	29 - 25	24 - 20	19 - 15	14 - 10	
<b>Both Sexes</b>															<b>كلا الجنسين</b>
Agriculture, Hunting and Forestry	3149	1	180	155	141	167	267	274	359	598	501	395	104	7	الزراعة والصيد والحراجه
Fishing	78	-	1	2	2	4	6	8	12	15	18	6	4	-	صيد الاسماك
Mining and Quarrying	22	-	-	1	1	-	2	2	3	3	6	3	1	-	التعدين واستغلال المحاجر
Manufacturing	2448	-	20	20	30	69	139	209	316	518	455	451	209	12	الصناعات التحويلية
Electricity, Gas and Water Supply	23	-	-	1	-	2	2	2	2	5	5	3	1	-	امدادات الكهرباء والغاز و امدادات المياه
Construction	4621	1	27	49	64	179	441	537	826	1033	729	569	162	4	الإنشاءات
Whole sale and Retail Trade	2143	-	88	65	52	91	174	228	294	373	355	290	126	7	تجارة الجملة والتجزئه
Hotels and Restaurants	173	-	3	3	-	3	6	16	22	44	41	29	6	-	الفنادق والمطاعم
Transport, Storage and Communication	1200	-	12	35	30	65	138	172	191	229	183	117	26	2	النقل والتخزين والاتصالات
Financial Intermediation	94	-	-	-	2	1	10	10	15	13	23	19	1	-	الوساطة المالية
Real-estate, Renting and Business Activities	246	-	4	1	3	12	23	28	33	58	39	42	3	-	الانشطة العقارية والإيجارية وأنشطة المشاريع التجارية
Public Administration and Defense	5755	-	42	114	181	300	303	341	519	1034	1326	1396	199	-	الإدارة العامة والدفاع والضمان الاجتماعي الاجباري
Education	2834	1	14	42	86	249	406	399	462	597	420	155	3	-	التعليم
Health and Social Work	1050	-	-	5	33	42	131	124	166	296	186	62	5	-	الصحة والعمل الاجتماعي
Other Community Social and Personal service Activities	369	-	12	9	16	14	15	35	39	86	78	52	13	-	أنشطة الخدمة المجتمعية والاجتماعية والشخصية الأخرى
Private Households with Employed Persons	4	-	-	-	-	-	-	2	1	1	-	-	-	-	الأسر الخاصة التي تعين أفراد لإداء الأعمال المنزلية
Extraterritorial Organizations and Bodies	246	-	5	1	5	22	34	34	44	35	46	18	2	-	المنظمات والهيئات غير الإقليمية
Not Stated	189	1	10	3	6	6	11	15	23	26	34	44	10	-	غير مبين
<b>Total</b>	<b>24644</b>	<b>4</b>	<b>418</b>	<b>506</b>	<b>652</b>	<b>1226</b>	<b>2108</b>	<b>2436</b>	<b>3327</b>	<b>4964</b>	<b>4445</b>	<b>3651</b>	<b>875</b>	<b>32</b>	<b>المجموع</b>

جدول 47: السكان الفلسطينيون 10 سنوات فأكثر المشتغلون والمتعطلون الذين سبق لهم العمل حسب الجنس والنشاط الاقتصادي والحالة العملية

**Table 47: Employed and Unemployed Ever Worked Palestinian Population 10 Years and Over by Sex, Economic Activity and Employment Status**

Economic Activity & Sex	المجموع Total	Employment Status					الحالة العملية		النشاط الاقتصادي والجنس
		غير مبيّن Not Stated	أخرى Others	يعمل لدى الأسرة دون أجر Unpaid Family Member	مستخدم بأجر Wage Employee	يعمل لحسابه Self Employed	صاحب عمل Employer		
<b>Male</b>									<b>ذكور</b>
Agriculture, Hunting and Forestry	3101	18	1	221	2076	611	174		الزراعة والصيد والحراجة
Fishing	78	-	-	1	16	61	-		صيد الاسماك
Mining and Quarrying	22	-	-	-	18	2	2		التعدين واستغلال المحاجر
Manufacturing	2351	21	2	28	1933	202	165		الصناعات التحويلية
Electricity, Gas and Water Supply	23	-	-	-	21	1	1		امدادات الكهرباء والغاز وإمدادات المياه
Construction	4614	38	2	10	4222	238	104		الإنشاءات
Whole sale and Retail Trade	2094	13	7	60	729	1015	270		تجارة الجملة والتجزئه
Hotels and Restaurants	172	2	-	4	109	47	10		الفنادق والمطاعم
Transport, Storage and Communication	1185	5	-	9	640	511	20		النقل والتخزين والاتصالات
Financial Intermediation	70	-	-	-	56	12	2		الوساطة المالية
Real-estate, Renting and Business Activities	219	-	1	3	153	50	12		الانشطة العقارية والإيجارية وأنشطة المشاريع التجارية
Public Administration and Defense	5418	-	-	-	5418	-	-		الإدارة العامة والدفاع والضمان الاجتماعي الاجباري
Education	1633	1	-	-	1621	6	5		التعليم
Health and Social Work	694	-	-	-	680	13	1		الصحة والعمل الاجتماعي
Other Community Social and Personal service Activities	332	1	3	1	221	88	18		أنشطة الخدمة المجتمعية والاجتماعية والشخصية الاخرى
Private Households with Employed Persons	2	-	-	-	2	-	-		الأسر الخاصة التي تعين أفراد لأداء الأعمال المنزلية
Extraterritorial Organizations and Bodies	209	-	-	-	209	-	-		المنظمات والهيئات غير الإقليمية
Not Stated	170	112	-	-	53	2	3		غير مبيّن
<b>Total</b>	<b>22387</b>	<b>211</b>	<b>16</b>	<b>337</b>	<b>18177</b>	<b>2859</b>	<b>787</b>		<b>المجموع</b>

جدول (47 تابع): السكان الفلسطينيون 10 سنوات فأكثر المشتغلون والمتعطلون الذين سبق لهم العمل حسب الجنس والنشاط الاقتصادي والحالة العملية

**Table (47 Cont.): Employed and Unemployed Ever Worked Palestinian Population 10 Years and Over by Sex, Economic Activity and Employment Status**

Economic Activity & Sex	المجموع Total	Employment Status					الحالة العملية		النشاط الاقتصادي والجنس
		غير مبيّن Not Stated	أخرى Others	يعمل لدى الأسرة دون أجر Unpaid Family Member	مستخدم بأجر Wage Employee	يعمل لحسابه Self Employed	صاحب عمل Employer		
<b>Female</b>									<b>إناث</b>
Agriculture, Hunting and Forestry	48	2	-	1	24	14	7		الزراعة والصيد والحراجه
Fishing	-	-	-	-	-	-	-		صيد الاسماك
Mining and Quarrying	-	-	-	-	-	-	-		التعدين واستغلال المحاجر
Manufacturing	97	1	-	2	57	33	4		الصناعات التحويلية
Electricity, Gas and Water Supply	-	-	-	-	-	-	-		امدادات الكهرباء والغاز وإمدادات المياه
Construction	7	-	-	-	7	-	-		الإتشاءات
Whole sale and Retail Trade	49	1	-	-	24	21	3		تجارة الجملة والتجزئه
Hotels and Restaurants	1	-	-	-	1	-	-		الفنادق والمطاعم
Transport, Storage and Communication	15	-	-	-	14	1	-		النقل والتخزين والاتصالات
Financial Intermediation	24	-	-	-	24	-	-		الوساطة المالية
Real-estate, Renting and Business Activities	27	-	-	-	25	2	-		الانشطة العقارية والإيجارية وأنشطة المشاريع التجارية
Public Administration and Defense	337	-	-	-	337	-	-		الإدارة العامة والدفاع والضمان الاجتماعي الاجباري
Education	1201	3	-	1	1191	4	2		التعليم
Health and Social Work	356	-	4	-	347	2	3		الصحة والعمل الاجتماعي
Other Community Social and Personal service Activities	37	1	2	-	25	7	2		أنشطة الخدمة المجتمعية والاجتماعية والشخصية الاخرى
Private Households with Employed Persons	2	-	-	-	2	-	-		الأسر الخاصة التي تعين أفراد لأداء الأعمال المنزلية
Extraterritorial Organizations and Bodies	37	-	-	-	37	-	-		المنظمات والهيئات غير الإقليمية
Not Stated	19	10	-	-	9	-	-		غير مبيّن
<b>Total</b>	<b>2257</b>	<b>18</b>	<b>6</b>	<b>4</b>	<b>2124</b>	<b>84</b>	<b>21</b>		<b>المجموع</b>

جدول (47 تابع): السكان الفلسطينيون 10 سنوات فأكثر المشتغلون والمتعطلون الذين سبق لهم العمل حسب الجنس والنشاط الاقتصادي والحالة العملية

**Table (47 Cont.): Employed and Unemployed Ever Worked Palestinian Population 10 Years and Over by Sex, Economic Activity and Employment Status**

Economic Activity & Sex	المجموع Total	Employment Status					الحالة العملية		النشاط الاقتصادي والجنس
		غير مبيّن Not Stated	أخرى Others	يعمل لدى الأسرة دون أجر Unpaid Family Member	مستخدم بأجر Wage Employee	يعمل لحسابه Self Employed	صاحب عمل Employer		
<b>Both Sexes</b>									<b>كلا الجنسين</b>
Agriculture, Hunting and Forestry	3149	20	1	222	2100	625	181		الزراعة والصيد والحراجه
Fishing	78	-	-	1	16	61	-		صيد الاسماك
Mining and Quarrying	22	-	-	-	18	2	2		التعدين واستغلال المحاجر
Manufacturing	2448	22	2	30	1990	235	169		الصناعات التحويلية
Electricity, Gas and Water Supply	23	-	-	-	21	1	1		امدادات الكهرباء والغاز وإمدادات المياه
Construction	4621	38	2	10	4229	238	104		الإتشاءات
Whole sale and Retail Trade	2143	14	7	60	753	1036	273		تجارة الجملة والتجزئه
Hotels and Restaurants	173	2	-	4	110	47	10		الفنادق والمطاعم
Transport, Storage and Communication	1200	5	-	9	654	512	20		النقل والتخزين والاتصالات
Financial Intermediation	94	-	-	-	80	12	2		الوساطة المالية
Real-estate, Renting and Business Activities	246	-	1	3	178	52	12		الانشطة العقارية والإيجارية وأنشطة المشاريع التجارية
Public Administration and Defense	5755	-	-	-	5755	-	-		الإدارة العامة والدفاع والضمان الاجتماعي الاجباري
Education	2834	4	-	1	2812	10	7		التعليم
Health and Social Work	1050	-	4	-	1027	15	4		الصحة والعمل الاجتماعي
Other Community Social and Personal service Activities	369	2	5	1	246	95	20		أنشطة الخدمة المجتمعية والاجتماعية والشخصية الاخرى
Private Households with Employed Persons	4	-	-	-	4	-	-		الأسر الخاصة التي تعين أفراد لأداء الأعمال المنزلية
Extraterritorial Organizations and Bodies	246	-	-	-	246	-	-		المنظمات والهيئات غير الإقليمية
Not Stated	189	122	-	-	62	2	3		غير مبيّن
<b>Total</b>	<b>24644</b>	<b>229</b>	<b>22</b>	<b>341</b>	<b>20301</b>	<b>2943</b>	<b>808</b>		<b>المجموع</b>



جدول 48: السكان الفلسطينيين 10 سنوات فأكثر المشتغلون والمتعطلون الذين سبق لهم العمل حسب الجنس والحالة التعليمية وفئات العمر بالسنوات والنشاط الاقتصادي

Table 48: Employed and Unemployed Ever Worked Palestinian Population 10 Years and Over by Sex, Educational Attainment, Age Groups in Years and Economic Activity

Sex	Educational Attainment	Age	النشاط الاقتصادي																	العمر	الحالة التعليمية	الجنس		
			المجموع	Economic Activity																				
				غير مبين	المنظمات والهيئات غير الإقليمية	الأسر الخاصة التي تعين أفرادها الأعمال المنزلية	المنظمة الخدمية المجتمعية والاجتماعية والشخصية الأخرى	الصحة والعمل الاجتماعي	التعليم	الإدارة العامة والدفاع والامن الاجتماعي الأجهري	المنظمة العقارية والإيجارية والنشطة والمشاريع التجارية	الوساطة المالية	النقل والتخزين والاتصالات	فنادق والمطاعم	تجارة الجملة والتجزئة	الإشاءات	خدمات الكهرباء والغاز وخدمات المياه	الصناعات التحويلية	التعدين واستغلال المعادن				صيد الأسماك	الزراعة والصيد والحرفية
Total	Not Stated	Extraterritorial Organizations and Bodies	Private Households with Employed Persons	Other Community Social and Personal service Activities	Health and Social Work	Education	Public Administration and Defense	Real-estate, Renting and Business Activities	Financial Intermediation	Transport, Storage and Communication	Hotels and Restaurants	Whole sale and Retail Trade	Construction	Electricity, Gas and Water Supply	Manufacturing	Mining and Quarrying	Fishing	Agriculture, Hunting and Forestry						
Male	Illiterate	10 - 14	4	-	-	-	-	-	-	-	-	1	-	-	-	2	-	-	1	14 - 10	أبى	ذكور		
		15 - 19	31	-	-	-	-	1	-	1	-	1	-	2	8	-	9	-	-	9			19 - 15	
		20 - 24	63	-	-	-	-	-	-	10	-	2	-	9	9	-	12	-	-	21			24 - 20	
		25 - 44	303	1	3	-	5	-	1	31	1	1	30	3	19	66	-	32	-	4			106	44 - 25
		45 - 64	348	3	2	-	4	2	5	45	-	-	33	1	38	45	1	16	1	-			152	64 - 45
		65+	223	4	1	-	4	-	3	18	1	-	6	-	35	12	-	6	-	-			133	+65
		Not Stated	-	-	-	-	-	-	-	-	-	-	-	-	-	-	-	-	-	-			-	-
	Total	972	8	6	-	13	3	9	105	2	1	73	4	103	140	1	77	1	4	422	المجموع			
	Can Read and Write	10 - 14	14	-	-	-	-	-	-	-	-	1	-	-	3	-	6	-	-	4	14 - 10	ملم	ذكور	
		15 - 19	113	1	-	-	1	1	-	7	-	1	11	2	21	18	-	31	1	1	17			19 - 15
		20 - 24	202	1	1	-	3	-	1	25	1	-	9	3	26	43	1	39	1	2	46			24 - 20
		25 - 44	970	7	7	-	7	7	6	113	3	1	63	7	101	271	1	136	4	5	231			44 - 25
		45 - 64	324	2	6	-	5	3	9	48	4	-	17	-	37	64	-	28	-	1	100			64 - 45
		65+	118	4	2	-	5	-	2	11	3	-	3	3	36	12	-	10	-	1	26			+65
		Not Stated	1	-	-	-	-	-	-	-	-	-	-	-	-	1	-	-	-	-	-			-
	Total	1742	15	16	-	21	11	18	204	11	2	104	15	221	412	2	250	6	10	424	المجموع			
	Elementary	10 - 14	14	-	-	-	-	-	-	-	-	-	-	7	1	-	4	-	-	2	14 - 10	ابتدائي	ذكور	
		15 - 19	296	-	-	-	4	1	-	37	-	-	6	1	55	59	-	83	-	2	48			19 - 15
		20 - 24	563	8	2	-	5	2	1	128	1	-	18	5	47	144	-	93	2	1	106			24 - 20
		25 - 44	2618	13	12	2	44	16	21	333	9	2	169	34	258	825	1	350	3	11	515			44 - 25
		45 - 64	560	3	5	-	9	8	11	95	1	1	53	2	64	146	-	36	2	7	117			64 - 45
		65+	37	1	1	-	1	-	-	7	-	-	1	-	12	1	-	2	-	-	11			+65
		Not Stated	-	-	-	-	-	-	-	-	-	-	-	-	-	-	-	-	-	-	-			-
	Total	4088	25	20	2	63	27	33	600	11	3	247	42	443	1176	1	568	7	21	799	المجموع			

جدول (48 تابع): السكان الفلسطينيين 10 سنوات فأكثر المشغولون والمتعطلون الذين سبق لهم العمل حسب الجنس والحالة التعليمية وفئات العمر بالسنوات والنشاط الاقتصادي

Table (48 Cont.): Employed and Unemployed Ever Worked Palestinian Population 10 Years and Over by Sex, Educational Attainment, Age Groups in Years and Economic Activity

Sex	Educational Attainment	Age	النشاط الاقتصادي																		العمر	الحالة التعليمية	الجنس
			المجموع	Economic Activity																			
				غير مبين	للمنظمات والهيئات غير الإقليمية	الأسر الخاصة التي تعين أفراد نساء الأعمال المنزلية	الخدمة المنزلية والاجتماعية والشخصية الأخرى	الصحة والعمل الاجتماعي	التعليم	الإدارة العامة والدفاع والضمان الاجتماعي الإجباري	النشطة العقارية والإيجارية والنشطة التشغيلية التجارية	الوساطة المالية	النقل والتخزين والاتصالات	الفنادق والمطاعم	تجارة الجملة والتجزئة	الإشاعات	إمدادات الكهرباء والغاز وإمدادات المياه	الصناعات التحويلية	التعدين واستغلال المحاجر	صيد الأسماك			
Total	Not Stated	Extraterritorial Organizations and Bodies	Private Households with Employed Persons	Other Community Social and Personal service Activities	Health and Social Work	Education	Public Administration and Defense	Real-estate, Renting and Business Activities	Financial Intermediation	Transport, Storage and Communication	Hotels and Restaurants	Whole sale and Retail Trade	Construction	Electricity, Gas and Water Supply	Manufacturing	Mining and Quarrying	Fishing	Agriculture, Hunting and Forestry					
	Preparatory	10 - 14	-	-	-	-	-	-	-	-	-	-	-	-	-	-	-	-	-	14 - 10	إعدادي		
		15 - 19	336	7	-	-	5	-	-	118	1	-	5	3	45	65	-	65	-	1	21	19 - 15	
		20 - 24	1215	16	5	-	21	2	13	425	9	4	44	13	121	220	1	182	-	3	136	24 - 20	
		25 - 44	3219	24	15	-	42	28	37	607	14	5	250	38	312	933	5	486	6	13	404	44 - 25	
		45 - 64	859	7	13	-	9	10	22	186	5	-	83	5	82	210	-	74	-	5	148	64 - 45	
		65+	5	-	-	-	-	-	-	1	-	-	-	-	-	2	-	2	-	-	-	+65	
		Not Stated	-	-	-	-	-	-	-	-	-	-	-	-	-	-	-	-	-	-	-	غير مبين	
		Total	5634	54	33	-	77	40	72	1337	29	9	382	59	560	1430	6	809	6	22	709	المجموع	
	Secondary	10 - 14	-	-	-	-	-	-	-	-	-	-	-	-	-	-	-	-	-	-	-	14 - 10	ثانوي
		15 - 19	69	2	1	-	-	-	-	30	2	-	1	-	3	12	1	9	-	-	8	19 - 15	
		20 - 24	994	8	3	-	9	5	7	548	14	1	29	6	64	131	1	91	-	-	77	24 - 20	
		25 - 44	2943	19	23	-	58	42	44	852	23	7	175	30	325	718	5	285	1	15	321	44 - 25	
		45 - 64	951	2	16	-	10	35	38	231	6	2	68	4	89	230	3	67	1	1	148	64 - 45	
		65+	13	-	1	-	1	-	3	3	-	-	2	-	-	-	-	-	-	-	3	+65	
		Not Stated	-	-	-	-	-	-	-	-	-	-	-	-	-	-	-	-	-	-	-	غير مبين	
		Total	4970	31	44	-	78	82	92	1664	45	10	275	40	481	1091	10	452	2	16	557	المجموع	
	Associate	10 - 14	-	-	-	-	-	-	-	-	-	-	-	-	-	-	-	-	-	-	-	14 - 10	دبلوم متوسط
	Diploma	15 - 19	1	-	-	-	-	1	-	-	-	-	-	-	-	-	-	-	-	-	-	19 - 15	
		20 - 24	161	2	1	-	8	7	20	74	5	3	4	1	13	10	-	9	-	-	4	24 - 20	
		25 - 44	1641	9	31	-	25	242	338	438	24	11	50	7	125	185	1	88	-	2	65	44 - 25	
		45 - 64	387	3	3	-	4	47	168	73	3	2	11	-	21	18	-	15	-	-	19	64 - 45	
		65+	7	-	-	-	1	-	4	1	-	-	-	-	1	-	-	-	-	-	-	+65	
		Not Stated	1	-	-	-	-	-	-	-	-	-	-	-	-	-	-	-	-	-	1	غير مبين	
		Total	2198	14	35	-	38	297	530	586	32	16	65	8	160	213	1	112	-	2	89	المجموع	

جدول (48 تابع): السكان الفلسطينيين 10 سنوات فأكثر المشغولون والمتعطلون الذين سبق لهم العمل حسب الجنس والحالة التعليمية وفئات العمر بالسنوات والنشاط الاقتصادي

Table (48 Cont.): Employed and Unemployed Ever Worked Palestinian Population 10 Years and Over by Sex, Educational Attainment, Age Groups in Years and Economic Activity

Sex	Educational Attainment	Age	النشاط الاقتصادي																		العمر	الحالة التعليمية	الجنس	
			المجموع	Economic Activity																				
				المجموع	غير مبين	للمنظمات والهيئات غير الإقليمية	الأسر الخاصة التي تعين أفراد لواء الأعمال المنزلية	الخدمة المنزلية والاجتماعية والشخصية الأخرى	الصحة والعمل الاجتماعي	التعليم	الادارة العامة والدفاع والامن الاجتماعي الاجباري	النشطة العقارية والإيجارية والنشطة التجارية	الوساطة المالية	النقل والتخزين والاتصالات	الفنادق والمطاعم	تجارة الجملة والتجزئة	الإشاءات	امدادات الكهرباء والغاز وامدادات المياه	الصناعات التحويلية	التعدين واستغلال المحاجر				صيد السمك
Total	Not Stated	Extraterritorial Organizations and Bodies	Private Households with Employed Persons	Other Community Social and Personal service Activities	Health and Social Work	Education	Public Administration and Defense	Real-estate, Renting and Business Activities	Financial Intermediation	Transport, Storage and Communication	Hotels and Restaurants	Whole sale and Retail Trade	Construction	Electricity, Gas and Water Supply	Manufacturing	Mining and Quarrying	Fishing	Agriculture, Hunting and Forestry						
	Bachelor and Above	10 - 14	-	-	-	-	-	-	-	-	-	-	-	-	-	-	-	-	-	14 - 10	بكالوريوس فأعلى			
		15 - 19	-	-	-	-	-	-	-	-	-	-	-	-	-	-	-	-	-	19 - 15				
		20 - 24	125	3	-	-	1	7	24	61	4	1	4	-	6	8	-	3	-	3	24 - 20			
		25 - 44	1910	14	43	-	31	167	549	642	64	22	29	4	84	124	1	64	-	3	69	44 - 25		
		45 - 64	710	5	12	-	10	54	299	207	18	6	2	-	35	20	1	13	-	-	28	64 - 45		
		65+	3	-	-	-	-	-	2	1	-	-	-	-	-	-	-	-	-	-	-	+65		
		Not Stated	-	-	-	-	-	-	-	-	-	-	-	-	-	-	-	-	-	-	-	غير مبين		
		Total	2748	22	55	-	42	228	874	911	86	29	35	4	125	152	2	80	-	3	100	المجموع		
	Not Stated	10 - 14	-	-	-	-	-	-	-	-	-	-	-	-	-	-	-	-	-	-	-	14 - 10	غير مبين	
		15 - 19	2	-	-	-	-	-	-	-	-	-	1	-	-	-	-	1	-	-	-	19 - 15		
		20 - 24	3	-	-	-	-	-	-	1	-	-	2	-	-	-	-	-	-	-	-	24 - 20		
		25 - 44	22	-	-	-	-	5	2	9	2	-	1	-	1	-	-	2	-	-	-	44 - 25		
		45 - 64	6	-	-	-	-	1	3	1	1	-	-	-	-	-	-	-	-	-	-	64 - 45		
		65+	1	-	-	-	-	-	-	-	-	-	-	-	-	-	-	-	-	-	-	+65		
		Not Stated	1	1	-	-	-	-	-	-	-	-	-	-	-	-	-	-	-	-	-	غير مبين		
		Total	35	1	-	-	-	6	5	11	3	-	4	-	1	-	-	3	-	-	1	المجموع		
	Total	10 - 14	32	-	-	-	-	-	-	-	-	-	2	-	7	4	-	12	-	-	7	14 - 10	المجموع	
		15 - 19	848	10	1	-	10	4	-	193	3	1	25	6	126	162	1	198	1	4	103	19 - 15		
		20 - 24	3326	38	12	-	47	23	66	1272	34	9	112	28	286	565	3	429	3	6	393	24 - 20		
		25 - 44	13626	87	134	2	212	507	998	3025	140	49	767	123	1225	3122	14	1443	14	53	1711	44 - 25		
		45 - 64	4145	25	57	-	51	160	555	886	38	11	267	12	366	733	5	249	4	14	712	64 - 45		
		65+	407	9	5	-	12	-	14	42	4	-	12	3	84	27	-	20	-	1	174	+65		
		Not Stated	3	1	-	-	-	-	-	-	-	-	-	-	-	1	-	-	-	-	1	غير مبين		
		Total	22387	170	209	2	332	694	1633	5418	219	70	1185	172	2094	4614	23	2351	22	78	3101	المجموع		

جدول (48 تابع): السكان الفلسطينيون 10 سنوات فأكثر المشتغلون والمتعطلون الذين سبق لهم العمل حسب الجنس والحالة التعليمية وفئات العمر بالسنوات والنشاط الاقتصادي

Table (48 Cont.): Employed and Unemployed Ever Worked Palestinian Population 10 Years and Over by Sex, Educational Attainment, Age Groups in Years and Economic Activity

Sex	Educational Attainment	Age	النشاط الاقتصادي															العمر	الحالة التعليمية	الجنس				
			المجموع	Economic Activity																				
				غير مبين	منظمات والهيئات غير الإقليمية	الأسر الخاصة التي تعين أفراد لثراء الأعمال المنزلية	الخدمة المجتمعية والاجتماعية والشخصية الأخرى	الصحة والعمل الاجتماعي	التعليم	الإدارة العامة والدفاع والامن الاجتماعي الاجباري	النشطة العقارية والإيجارية والنشطة التجارية	الوساطة المالية	النقل والتخزين والاتصالات	الفنادق والمطاعم	تجارة الجملة والتجزئة	الإشادات	امدادات الكهرباء والغاز و امدادات المياه				الصناعات التحويلية	التعدين واستغلال المحاجر	صيد الاسماك	الزراعة والصيد والحراجة
Total	Not Stated	Extraterritorial Organizations and Bodies	Private Households with Employed Persons	Other Community Social and Personal service Activities	Health and Social Work	Education	Public Administration and Defense	Real-estate, Renting and Business Activities	Financial Intermediation	Transport, Storage and Communication	Hotels and Restaurants	Whole sale and Retail Trade	Construction	Electricity, Gas and Water Supply	Manufacturing	Mining and Quarrying	Fishing	Agriculture, Hunting and Forestry						
Female	Illiterate	10 - 14	-	-	-	-	-	-	-	-	-	-	-	-	-	-	-	-	-	-	14 - 10	أمي	إناث	
		15 - 19	1	-	-	-	-	-	-	-	-	-	-	-	-	-	-	-	-	-	-			19 - 15
		20 - 24	1	-	-	-	-	-	-	-	-	-	-	-	-	1	-	-	-	-	-			24 - 20
		25 - 44	8	-	-	-	-	1	-	-	-	-	1	-	-	2	-	-	-	-	-			44 - 25
		45 - 64	35	1	1	-	-	2	2	-	-	-	12	-	-	2	-	-	-	-	-			64 - 45
		65+	11	1	-	-	-	-	-	-	-	-	4	-	-	-	-	-	-	-	-			+65
		Not Stated	-	-	-	-	-	-	-	-	-	-	-	-	-	-	-	-	-	-	-			-
	Total	56	2	1	-	-	3	2	-	-	-	-	17	-	-	5	-	-	-	-	26			
	Can Read and Write	10 - 14	-	-	-	-	-	-	-	-	-	-	-	-	-	-	-	-	-	-	-	14 - 10	ملم	
		15 - 19	2	-	-	-	-	-	-	-	-	-	-	-	-	2	-	-	-	-	-	19 - 15		
		20 - 24	3	-	-	-	-	-	-	1	-	-	-	-	-	1	-	-	-	-	-	24 - 20		
		25 - 44	8	-	-	1	-	3	-	-	-	-	-	-	-	3	-	-	-	-	-	44 - 25		
		45 - 64	7	-	-	-	-	2	-	1	-	-	-	-	-	4	-	-	-	-	-	64 - 45		
		65+	-	-	-	-	-	-	-	-	-	-	-	-	-	-	-	-	-	-	-	+65		
		Not Stated	-	-	-	-	-	-	-	-	-	-	-	-	-	-	-	-	-	-	-	-		
	Total	20	-	-	1	-	5	-	2	-	-	-	-	-	10	-	-	-	-	-	2			
	Elementary	10 - 14	-	-	-	-	-	-	-	-	-	-	-	-	-	-	-	-	-	-	-	14 - 10	ابتدائي	
		15 - 19	13	-	-	-	3	-	1	1	-	-	-	-	8	-	-	-	-	-	-	19 - 15		
		20 - 24	13	1	-	-	1	1	-	1	-	1	-	-	7	-	-	-	-	-	-	24 - 20		
		25 - 44	21	-	-	-	3	2	5	1	1	-	1	-	3	-	-	-	-	-	-	44 - 25		
		45 - 64	5	-	-	-	1	2	-	-	-	-	-	-	2	-	-	-	-	-	-	64 - 45		
		65+	-	-	-	-	-	-	-	-	-	-	-	-	-	-	-	-	-	-	-	+65		
		Not Stated	-	-	-	-	-	-	-	-	-	-	-	-	-	-	-	-	-	-	-	-		
	Total	52	1	-	-	8	5	6	3	1	-	1	-	1	-	20	-	-	-	-	6			



جدول (48 تابع): السكان الفلسطينيين 10 سنوات فأكثر المشغولون والمتعطلون الذين سبق لهم العمل حسب الجنس والحالة التعليمية وفئات العمر بالسنوات والنشاط الاقتصادي

Table (48 Cont.): Employed and Unemployed Ever Worked Palestinian Population 10 Years and Over by Sex, Educational Attainment, Age Groups in Years and Economic Activity

Sex	Educational Attainment	Age	النشاط الاقتصادي																العمر	الحالة التعليمية	الجنس			
			المجموع	Economic Activity																				
				غير مبين	منظمات وهيئات غير الإقليمية	الأسر الخاصة التي تعين أفراد لاداء الأعمال المنزلية	الخدمة المجتمعية والاجتماعية والشخصية الأخرى	الصحة والعمل الاجتماعي	التعليم	الضمان الاجتماعي الإيجاري	الإقامة العامة والدفاع	الأنشطة العقارية والإيجارية التجارية	الوساطة المالية	النقل والتخزين والاتصالات	الفنادق والمطاعم	تجارة الجملة والتجزئة	الإشاءات	امدادات الكهرباء والغاز و امدادات المياه				الصناعات التحويلية	التعدين واستغلال المحاجر	صيد الاسماك
Total	Not Stated	Extraterritorial Organizations and Bodies	Private Households with Employed Persons	Other Community Social and Personal service Activities	Health and Social Work	Education	Public Administration and Defense	Real-estate, Renting and Business Activities	Financial Intermediation	Transport, Storage and Communication	Hotels and Restaurants	Whole sale and Retail Trade	Construction	Electricity, Gas and Water Supply	Manufacturing	Mining and Quarrying	Fishing	Agriculture, Hunting and Forestry						
	Bachelor and Above	10 - 14	-	-	-	-	-	-	-	-	-	-	-	-	-	-	-	-	-	-	14 - 10	بكالوريوس فأعلى		
		15 - 19	-	-	-	-	-	-	-	-	-	-	-	-	-	-	-	-	-	-	-			19 - 15
		20 - 24	119	1	-	-	1	4	42	65	1	2	1	-	1	-	-	-	-	-	-			24 - 20
		25 - 44	407	1	7	-	5	59	218	89	10	6	4	-	4	2	-	2	-	-	-			44 - 25
		45 - 64	55	-	3	-	-	7	42	2	1	-	-	-	-	-	-	-	-	-	-			64 - 45
		65+	-	-	-	-	-	-	-	-	-	-	-	-	-	-	-	-	-	-	-			+65
		Not Stated	-	-	-	-	-	-	-	-	-	-	-	-	-	-	-	-	-	-	-			غير مبين
		Total	581	2	10	-	6	70	302	156	12	8	5	-	5	3	-	2	-	-	-	المجموع		
	Not Stated	10 - 14	-	-	-	-	-	-	-	-	-	-	-	-	-	-	-	-	-	-	-	14 - 10	غير مبين	
		15 - 19	-	-	-	-	-	-	-	-	-	-	-	-	-	-	-	-	-	-	-	19 - 15		
		20 - 24	-	-	-	-	-	-	-	-	-	-	-	-	-	-	-	-	-	-	-	24 - 20		
		25 - 44	4	-	-	-	-	2	2	-	-	-	-	-	-	-	-	-	-	-	-	44 - 25		
		45 - 64	1	-	-	-	1	-	-	-	-	-	-	-	-	-	-	-	-	-	-	64 - 45		
		65+	-	-	-	-	-	-	-	-	-	-	-	-	-	-	-	-	-	-	-	+65		
		Not Stated	-	-	-	-	-	-	-	-	-	-	-	-	-	-	-	-	-	-	-	غير مبين		
		Total	5	-	-	-	1	2	2	-	-	-	-	-	-	-	-	-	-	-	-	المجموع		
	Total	10 - 14	-	-	-	-	-	-	-	-	-	-	-	-	-	-	-	-	-	-	-	14 - 10	المجموع	
		15 - 19	27	-	1	-	3	1	3	6	-	-	1	-	-	-	-	11	-	-	-	1		
		20 - 24	325	6	6	-	5	39	89	124	8	10	5	1	4	4	-	22	-	-	-	2		
		25 - 44	1546	11	25	2	26	265	880	195	18	12	8	-	25	3	-	55	-	-	-	21		
		45 - 64	347	1	5	-	3	51	228	12	1	2	1	-	16	-	-	9	-	-	-	18		
		65+	11	1	-	-	-	-	-	-	-	-	-	-	4	-	-	-	-	-	-	6		
		Not Stated	1	-	-	-	-	-	1	-	-	-	-	-	-	-	-	-	-	-	-	غير مبين		
		Total	2257	19	37	2	37	356	1201	337	27	24	15	1	49	7	-	97	-	-	-	48	المجموع	

جدول (48 تابع): السكان الفلسطينيين 10 سنوات فأكثر المشغولون والمتعطلون الذين سبق لهم العمل حسب الجنس والحالة التعليمية وفئات العمر بالسنوات والنشاط الاقتصادي

Table (48 Cont.): Employed and Unemployed Ever Worked Palestinian Population 10 Years and Over by Sex, Educational Attainment, Age Groups in Years and Economic Activity

Sex	Educational Attainment	Age	النشاط الاقتصادي																		العمر	الحالة التعليمية	الجنس
			المجموع	Economic Activity																			
				غير مبين	منظمات والهيئات غير الإقليمية	الأسر الخاصة التي تعين أفراد لثراء الأعمال المنزلية	الخدمة المجتمعية والاجتماعية والشخصية الأخرى	الصحة والعمل الاجتماعي	التعليم	الإدارة العامة والدفاع والامن الاجتماعي الاجباري	النشطة العقارية والإيجارية والتشييد	الوساطة المالية	النقل والتخزين والاتصالات	الفنادق والمطاعم	تجارة الجملة والتجزئة	الإشاءات	امدادات الكهرباء والغاز وامدادات المياه	الصناعات التحويلية	التعدين واستغلال المحاجر	صيد الاسماك			
Total	Not Stated	Extraterritorial Organizations and Bodies	Private Households with Employed Persons	Other Community Social and Personal Service Activities	Health and Social Work	Education	Public Administration and Defense	Real-estate, Renting and Business Activities	Financial Intermediation	Transport, Storage and Communication	Hotels and Restaurants	Whole sale and Retail Trade	Construction	Electricity, Gas and Water Supply	Manufacturing	Mining and Quarrying	Fishing	Agriculture, Hunting and Forestry					
Both Sexes	Illiterate	10 - 14	4	-	-	-	-	-	-	-	-	1	-	-	-	2	-	-	1	14 - 10	أمي	كلا الجنسين	
		15 - 19	32	-	-	-	-	1	-	1	-	1	-	2	8	9	-	-	10	19 - 15			
		20 - 24	64	-	-	-	-	-	-	10	-	2	-	9	9	13	-	-	21	24 - 20			
		25 - 44	311	1	3	-	5	1	1	31	1	1	30	3	20	66	-	4	110	44 - 25			
		45 - 64	383	4	3	-	4	4	7	45	-	-	33	1	50	45	1	18	1	167			64 - 45
		65+	234	5	1	-	4	-	3	18	1	-	6	-	39	12	-	6	-	139			+65
		Not Stated	-	-	-	-	-	-	-	-	-	-	-	-	-	-	-	-	-	-			غير مبين
	Total	1028	10	7	-	13	6	11	105	2	1	73	4	120	140	1	82	1	4	448	المجموع		
	Can Read and Write	10 - 14	14	-	-	-	-	-	-	-	-	1	-	-	3	-	6	-	-	4	14 - 10	ملم	
		15 - 19	115	1	-	-	1	1	-	7	-	1	11	2	18	-	33	1	1	17	19 - 15		
20 - 24		205	1	1	-	3	-	1	26	1	-	9	3	26	43	1	40	1	2	47	24 - 20		
25 - 44		978	7	7	1	7	10	6	113	3	1	63	7	101	271	1	139	4	5	232	44 - 25		
45 - 64		331	2	6	-	5	5	9	49	4	-	17	-	37	64	-	32	-	1	100	64 - 45		
65+		118	4	2	-	5	-	2	11	3	-	3	3	36	12	-	10	-	1	26	+65		
Not Stated		1	-	-	-	-	-	-	-	-	-	-	-	-	1	-	-	-	-	غير مبين			
Total		1762	15	16	1	21	16	18	206	11	2	104	15	221	412	2	260	6	10	426	المجموع		
Elementary		10 - 14	14	-	-	-	-	-	-	-	-	-	-	7	1	-	4	-	-	2	14 - 10		ابتدائي
		15 - 19	309	-	-	-	7	1	1	38	-	-	6	1	55	59	-	91	-	2	48		
	20 - 24	576	9	2	-	6	3	1	129	1	-	19	5	47	144	-	100	2	1	107	24 - 20		
	25 - 44	2639	13	12	2	47	18	26	334	10	2	169	34	259	825	1	353	3	11	520	44 - 25		
	45 - 64	565	3	5	-	10	10	11	95	1	1	53	2	64	146	-	38	2	7	117	64 - 45		
	65+	37	1	1	-	1	-	-	7	-	-	1	-	12	1	-	2	-	-	11	+65		
	Not Stated	-	-	-	-	-	-	-	-	-	-	-	-	-	-	-	-	-	-	غير مبين			
Total	4140	26	20	2	71	32	39	603	12	3	248	42	444	1176	1	588	7	21	805	المجموع			

جدول (48 تابع): السكان الفلسطينيون 10 سنوات فأكثر المشتغلون والمتعطلون الذين سبق لهم العمل حسب الجنس والحالة التعليمية وفئات العمر بالسنوات والنشاط الاقتصادي

Table (48 Cont.): Employed and Unemployed Ever Worked Palestinian Population 10 Years and Over by Sex, Educational Attainment, Age Groups in Years and Economic Activity

Sex	Educational Attainment	Age	النشاط الاقتصادي																		العمر	الحالة التعليمية	الجنس
			المجموع	Economic Activity																			
				غير مبين	للمنظمات والهيئات غير الإقليمية	الأسر الخاصة التي تعين أفراد نساء الأعمال المنزلية	الخدمة المنزلية والاجتماعية والشخصية الأخرى	الصحة والعمل الاجتماعي	التعليم	الإدارة العامة والدفاع والضمان الاجتماعي الإجباري	الأنشطة العقارية والإيجارية والنشطة التشغيلية التجارية	الوساطة المالية	النقل والتخزين والاتصالات	الفنادق والمطاعم	تجارة الجملة والتجزئة	الإشادات	إمدادات الكهرباء والغاز وإمدادات المياه	الصناعات التحويلية	التعدين واستغلال المحاجر	صيد الأسماك			
Total	Not Stated	Extraterritorial Organizations and Bodies	Private Households with Employed Persons	Other Community Social and Personal service Activities	Health and Social Work	Education	Public Administration and Defense	Real-estate, Renting and Business Activities	Financial Intermediation	Transport, Storage and Communication	Hotels and Restaurants	Whole sale and Retail Trade	Construction	Electricity, Gas and Water Supply	Manufacturing	Mining and Quarrying	Fishing	Agriculture, Hunting and Forestry					
	Preparatory	10 - 14	-	-	-	-	-	-	-	-	-	-	-	-	-	-	-	-	-	14 - 10	إعدادي		
		15 - 19	339	7	-	-	5	1	1	118	1	-	5	3	45	65	-	66	-	1	21	19 - 15	
		20 - 24	1230	17	5	-	21	3	15	428	9	5	45	13	121	221	1	187	-	3	136	24 - 20	
		25 - 44	3278	24	16	1	45	43	43	610	15	5	251	38	314	933	5	508	6	13	408	44 - 25	
		45 - 64	867	7	13	-	9	11	24	187	5	-	83	5	84	210	-	75	-	5	149	64 - 45	
		65+	5	-	-	-	-	-	-	1	-	-	-	-	-	2	-	2	-	-	-	+65	
		Not Stated	-	-	-	-	-	-	-	-	-	-	-	-	-	-	-	-	-	-	-	غير مبين	
		Total	5719	55	34	1	80	58	83	1344	30	10	384	59	564	1431	6	838	6	22	714	المجموع	
	Secondary	10 - 14	-	-	-	-	-	-	-	-	-	-	-	-	-	-	-	-	-	-	-	14 - 10	ثانوي
		15 - 19	77	2	2	-	-	-	1	35	2	-	2	-	3	12	1	9	-	-	8	19 - 15	
		20 - 24	1052	10	3	-	11	11	13	574	18	2	31	6	65	133	1	97	-	-	77	24 - 20	
		25 - 44	3062	23	25	-	68	69	70	873	25	8	176	30	327	719	5	303	1	15	325	44 - 25	
		45 - 64	999	2	16	-	11	41	70	236	6	3	69	4	90	230	3	67	1	1	149	64 - 45	
		65+	13	-	1	-	1	-	3	3	-	-	2	-	-	-	-	-	-	-	3	+65	
		Not Stated	-	-	-	-	-	-	-	-	-	-	-	-	-	-	-	-	-	-	-	غير مبين	
		Total	5203	37	47	-	91	121	157	1721	51	13	280	40	485	1094	10	476	2	16	562	المجموع	
	Associate	10 - 14	-	-	-	-	-	-	-	-	-	-	-	-	-	-	-	-	-	-	-	14 - 10	دبلوم متوسط
	Diploma	15 - 19	1	-	-	-	-	1	-	-	-	-	-	-	-	-	-	-	-	-	-	19 - 15	
		20 - 24	277	3	7	-	9	34	59	102	8	9	4	2	15	10	-	11	-	-	4	24 - 20	
		25 - 44	2561	15	46	-	30	398	961	519	28	16	52	7	140	185	1	93	-	2	68	44 - 25	
		45 - 64	575	3	4	-	4	78	318	76	3	3	11	-	22	18	-	15	-	-	20	64 - 45	
		65+	7	-	-	-	1	-	4	1	-	-	-	-	1	-	-	-	-	-	-	+65	
		Not Stated	2	-	-	-	-	-	1	-	-	-	-	-	-	-	-	-	-	-	1	غير مبين	
		Total	3423	21	57	-	44	511	1343	698	39	28	67	9	178	213	1	119	-	2	93	المجموع	



جدول (48 تابع): السكان الفلسطينيين 10 سنوات فأكثر المشتغلون والمتعطلون الذين سبق لهم العمل حسب الجنس والحالة التعليمية وفئات العمر بالسنوات والنشاط الاقتصادي

Table (48 Cont.): Employed and Unemployed Ever Worked Palestinian Population 10 Years and Over by Sex, Educational Attainment, Age Groups in Years and Economic Activity

Sex	Educational Attainment	Age	النشاط الاقتصادي																		العمر	الحالة التعليمية	الجنس	
			المجموع	Economic Activity																				
				غير مبين	منظمات والهيئات غير الإقليمية	الأسر الخاصة التي تعين أفراد لواء الأعمال المنزلية	الخدمة المجتمعية والاجتماعية والشخصية الأخرى	الصحة والعمل الاجتماعي	التعليم	الإدارة العامة والدفاع والامن الاجتماعي الاجباري	النشطة العقارية والإيجارية والتجارية	الوساطة المالية	النقل والتخزين والاتصالات	الفنادق والمطاعم	تجارة الجملة والتجزئة	الإشاءات	امدادات الكهرباء والغاز وامدادات المياه	الصناعات التحويلية	التعدين واستغلال المحاجر	صيد الاسماك				الزراعة والصيد والحراة
Total	Not Stated	Extraterritorial Organizations and Bodies	Private Households with Employed Persons	Other Community Social and Personal service Activities	Health and Social Work	Education	Public Administration and Defense	Real-estate, Renting and Business Activities	Financial Intermediation	Transport, Storage and Communication	Hotels and Restaurants	Whole sale and Retail Trade	Construction	Electricity, Gas and Water Supply	Manufacturing	Mining and Quarrying	Fishing	Agriculture, Hunting and Forestry						
	Bachelor and Above	10 - 14	-	-	-	-	-	-	-	-	-	-	-	-	-	-	-	-	-	14 - 10	بكالوريوس فأعلى			
		15 - 19	-	-	-	-	-	-	-	-	-	-	-	-	-	-	-	-	-	19 - 15				
		20 - 24	244	4	-	-	2	11	66	126	5	3	5	-	7	9	-	3	-	3	24 - 20			
		25 - 44	2317	15	50	-	36	226	767	731	74	28	33	4	88	126	1	66	-	3	69	44 - 25		
		45 - 64	765	5	15	-	10	61	341	209	19	6	2	-	35	20	1	13	-	-	28	64 - 45		
		65+	3	-	-	-	-	-	2	1	-	-	-	-	-	-	-	-	-	-	-	+65		
		Not Stated	-	-	-	-	-	-	-	-	-	-	-	-	-	-	-	-	-	-	-	غير مبين		
		Total	3329	24	65	-	48	298	1176	1067	98	37	40	4	130	155	2	82	-	3	100	المجموع		
	Not Stated	10 - 14	-	-	-	-	-	-	-	-	-	-	-	-	-	-	-	-	-	-	-	14 - 10	غير مبين	
		15 - 19	2	-	-	-	-	-	-	-	-	-	1	-	-	-	-	1	-	-	-	19 - 15		
		20 - 24	3	-	-	-	-	-	-	1	-	-	2	-	-	-	-	-	-	-	-	24 - 20		
		25 - 44	26	-	-	-	-	7	4	9	2	-	1	-	1	-	-	2	-	-	-	44 - 25		
		45 - 64	7	-	-	-	1	1	3	1	1	-	-	-	-	-	-	-	-	-	-	64 - 45		
		65+	1	-	-	-	-	-	-	-	-	-	-	-	-	-	-	-	-	-	1	+65		
		Not Stated	1	1	-	-	-	-	-	-	-	-	-	-	-	-	-	-	-	-	-	غير مبين		
		Total	40	1	-	-	1	8	7	11	3	-	4	-	1	-	-	3	-	-	1	المجموع		
	Total	10 - 14	32	-	-	-	-	-	-	-	-	-	2	-	7	4	-	12	-	-	7	14 - 10	المجموع	
		15 - 19	875	10	2	-	13	5	3	199	3	1	26	6	126	162	1	209	1	4	104	19 - 15		
		20 - 24	3651	44	18	-	52	62	155	1396	42	19	117	29	290	569	3	451	3	6	395	24 - 20		
		25 - 44	15172	98	159	4	238	772	1878	3220	158	61	775	123	1250	3125	14	1498	14	53	1732	44 - 25		
		45 - 64	4492	26	62	-	54	211	783	898	39	13	268	12	382	733	5	258	4	14	730	64 - 45		
		65+	418	10	5	-	12	-	14	42	4	-	12	3	88	27	-	20	-	1	180	+65		
		Not Stated	4	1	-	-	-	-	1	-	-	-	-	-	-	1	-	-	-	-	1	غير مبين		
		Total	24644	189	246	4	369	1050	2834	5755	246	94	1200	173	2143	4621	23	2448	22	78	3149	المجموع		

جدول 49: السكان الفلسطينيين 15 سنة فأكثر المشتغلون والمتعطلون الذين سبق لهم العمل حسب النشاط الاقتصادي والجنس والمهنة الرئيسية

Table 49: Employed and Unemployed Ever Worked Palestinian Population 15 Years and Over by Economic Activity, Sex and Main Occupation

Economic Activity & Sex	المجموع Total	المهنة الرئيسية										النشاط الاقتصادي والجنس	
		Main Occupation											
		غير مبين Not Stated	المهن الأولية Elementary Occupations	مشغلو الآلات ومجموعها Plant, Machine Operators and Assemblers	العاملون في الحرف وما إليها من المهن Crafts and Related Workers	العمال المهرة في الزراعة وصيد الأسماك Skilled Agricultural and Fishery Workers	العاملون في الخدمات والباة في المحلات التجارية والأسواق Services and Sales Workers	الكتبة Clerks	الفنيون والمتخصصون والمساعدون Technicians and Associate Professionals	المتخصصون Professionals	المشروعون وموظفو الإدارة العليا Legislators and Managers		
<b>Male</b>												ذكور	
Agriculture, Hunting and Forestry	3094	-	2100	24	-	963	1	-	2	3	1	الزراعة والصيد والحراة	
Fishing	78	-	-	-	-	78	-	-	-	-	-	صيد الاسماك	
Mining and Quarrying	22	-	12	3	4	2	-	1	-	-	-	التعدين واستغلال المحاجر	
Manufacturing	2339	-	256	435	1541	1	11	7	18	27	43	الصناعات التحويلية	
Electricity, Gas and Water Supply	23	-	5	3	9	-	1	3	1	1	-	امدادات الكهرباء والغاز و امدادات المياه	
Construction	4610	-	3185	64	1272	-	5	6	20	36	22	الإنشاءات	
Whole sale and Retail Trade	2087	1	107	12	596	4	1272	17	32	31	15	تجارة الجملة والتجزئه	
Hotels and Restaurants	172	-	12	-	2	-	150	1	1	-	6	الفنادق والمطاعم	
Transport, Storage and Communication	1183	-	163	924	24	3	1	39	8	9	12	النقل والتخزين والاتصالات	
Financial Intermediation	70	-	8	-	1	-	2	30	8	17	4	الوساطة المالية	
Real-estate, Renting and Business Activities	219	-	38	7	14	-	6	25	52	66	11	الانشطة العقارية والإجارية وأنشطة المشاريع التجارية	
Public Administration and Defense	5418	3	509	138	85	8	3729	357	199	249	141	الإدارة العامة والدفاع والضمان الاجتماعي الإجباري	
Education	1633	-	163	7	7	1	8	28	531	845	43	التعليم	
Health and Social Work	694	1	75	26	9	-	8	64	299	191	21	الصحة والعمل الاجتماعي	
Other Community Social and Personal service Activities	332	-	87	10	2	1	103	27	52	31	19	أنشطة الخدمة المجتمعية والاجتماعية والشخصية الأخرى	
Private Households with Employed Persons	2	-	2	-	-	-	-	-	-	-	-	-	الأسر الخاصة التي تعين أفراد لأداء الأعمال المنزلية
Extraterritorial Organizations and Bodies	209	-	95	6	10	-	1	31	18	33	15	المنظمات والهيئات غير الإقليمية	
Not Stated	170	129	12	-	3	-	4	9	4	8	1	غير مبين	
<b>Total</b>	<b>22355</b>	<b>134</b>	<b>6829</b>	<b>1659</b>	<b>3579</b>	<b>1061</b>	<b>5302</b>	<b>645</b>	<b>1245</b>	<b>1547</b>	<b>354</b>	<b>المجموع</b>	

جدول (49 تابع): السكان الفلسطينيين 15 سنة فأكثر المشتغلون والمتعطلون الذين سبق لهم العمل حسب النشاط الاقتصادي والجنس والمهنة الرئيسية

Table (49 Cont.): Employed and Unemployed Ever Worked Palestinian Population 15 Years and Over by Economic Activity, Sex and Main Occupation

Economic Activity & Sex	المجموع Total	Main Occupation							المهنة الرئيسية			النشاط الاقتصادي والجنس
		غير مبين	المهن الأولية	مشغلو الآلات ومجموعها	العاملون في الحرف وما إليها من المهن	العمال المهرة في الزراعة وصيد الأسماك	العاملون في الخدمات والباعة في المحلات التجارية والأسواق	الكتابة	الفنون والمتخصصون والمساعدون	المتخصصون	المشروعون وموظفو الإدارة العليا	
		Not Stated	Elementary Occupations	Plant, Machine Operators and Assemblers	Crafts and Related Workers	Skilled Agricultural and Fishery Workers	Services and Sales Workers	Clerks	Technicians and Associate Professionals	Professionals	Legislators and Managers	
<b>Female</b>												إناث
Agriculture, Hunting and Forestry	48	-	22	-	-	23	-	-	3	-	-	الزراعة والصيد والحراجه
Fishing	-	-	-	-	-	-	-	-	-	-	-	صيد الأسماك
Mining and Quarrying	-	-	-	-	-	-	-	-	-	-	-	التعدين واستغلال المحاجر
Manufacturing	97	-	5	4	77	-	1	6	3	1	-	الصناعات التحويلية
Electricity, Gas and Water Supply	-	-	-	-	-	-	-	-	-	-	-	امدادات الكهرباء والغاز و إمدادات المياه
Construction	7	-	-	-	-	-	1	4	-	2	-	الإنشاءات
Whole sale and Retail Trade	49	-	3	-	1	1	22	7	10	5	-	تجارة الجملة والتجزئه
Hotels and Restaurants	1	-	-	-	-	-	-	-	1	-	-	الفنادق والمطاعم
Transport, Storage and Communication	15	-	1	-	-	-	-	10	2	2	-	النقل والتخزين والاتصالات
Financial Intermediation	24	-	-	-	-	-	-	14	1	8	1	الوساطة المالية
Real-estate, Renting and Business Activities	27	-	-	-	1	-	-	17	3	6	-	الانشطة العقارية والإيجارية وأنشطة المشاريع التجارية
Public Administration and Defense	337	-	3	-	1	-	47	191	50	35	10	الإدارة العامة والدفاع والضمان الاجتماعي الاجباري
Education	1201	-	14	-	1	-	8	18	812	308	40	التعليم
Health and Social Work	356	-	16	-	2	-	12	33	226	57	10	الصحة والعمل الاجتماعي
Other Community Social and Personal service Activities	37	-	1	-	-	-	15	4	14	2	1	أنشطة الخدمة المجتمعية والاجتماعية والشخصية الأخرى
Private Households with Employed Persons	2	-	2	-	-	-	-	-	-	-	-	الأسر الخاصة التي تعين أفراد لأداء الأعمال المنزلية
Extraterritorial Organizations and Bodies	37	-	1	-	1	-	-	20	7	6	2	المنظمات والهيئات غير الإقليمية
Not Stated	19	11	-	-	-	-	-	7	-	1	-	غير مبين
<b>Total</b>	<b>2257</b>	<b>11</b>	<b>68</b>	<b>4</b>	<b>84</b>	<b>24</b>	<b>106</b>	<b>331</b>	<b>1132</b>	<b>433</b>	<b>64</b>	<b>المجموع</b>

جدول (49 تابع): السكان الفلسطينيون 15 سنة فأكثر المشتغلون والمتعطلون الذين سبق لهم العمل حسب النشاط الاقتصادي والجنس والمهنة الرئيسية

Table (49 Cont.): Employed and Unemployed Ever Worked Palestinian Population 15 Years and Over by Economic Activity, Sex and Main Occupation

Economic Activity & Sex	المجموع Total	المهنة الرئيسية										النشاط الاقتصادي والجنس	
		غير مبين	المهن الأولية	مشغلو الآلات ومجموعها	العاملون في الحرف وما إليها من المهن	العمال المهرة في الزراعة وصيد الأسماك	العاملون في الخدمات والباة في المحلات التجارية والأسواق	الكتابة	الفنيون والمتخصصون والمساعدون	المتخصصون	المشروعون وموظفو الإدارة العليا		
		Not Stated	Elementary Occupations	Plant, Machine Operators and Assemblers	Crafts and Related Workers	Skilled Agricultural and Fishery Workers	Services and Sales Workers	Clerks	Technicians and Associate Professionals	Professionals	Legislators and Managers		
<b>Both Sexes</b>												<b>كلا الجنسين</b>	
Agriculture, Hunting and Forestry	3142	-	2122	24	-	986	1	-	5	3	1	الزراعة والصيد والحراة	
Fishing	78	-	-	-	-	78	-	-	-	-	-	صيد الأسماك	
Mining and Quarrying	22	-	12	3	4	2	-	1	-	-	-	التعدين واستغلال المحاجر	
Manufacturing	2436	-	261	439	1618	1	12	13	21	28	43	الصناعات التحويلية	
Electricity, Gas and Water Supply	23	-	5	3	9	-	1	3	1	1	-	امدادات الكهرباء والغاز و إمدادات المياه	
Construction	4617	-	3185	64	1272	-	6	10	20	38	22	الإنشاءات	
Whole sale and Retail Trade	2136	1	110	12	597	5	1294	24	42	36	15	تجارة الجملة والتجزئة	
Hotels and Restaurants	173	-	12	-	2	-	150	1	2	-	6	الفنادق والمطاعم	
Transport, Storage and Communication	1198	-	164	924	24	3	1	49	10	11	12	النقل والتخزين والاتصالات	
Financial Intermediation	94	-	8	-	1	-	2	44	9	25	5	الوساطة المالية	
Real-estate, Renting and Business Activities	246	-	38	7	15	-	6	42	55	72	11	الانشطة العقارية والإيجارية وأنشطة المشاريع التجارية	
Public Administration and Defense	5755	3	512	138	86	8	3776	548	249	284	151	الإدارة العامة والدفاع والضمان الاجتماعي الإجباري	
Education	2834	-	177	7	8	1	16	46	1343	1153	83	التعليم	
Health and Social Work	1050	1	91	26	11	-	20	97	525	248	31	الصحة والعمل الاجتماعي	
Other Community Social and Personal service Activities	369	-	88	10	2	1	118	31	66	33	20	أنشطة الخدمة المجتمعية والاجتماعية والشخصية الأخرى	
Private Households with Employed Persons	4	-	4	-	-	-	-	-	-	-	-	-	الأسر الخاصة التي تعين أفراد لأداء الأعمال المنزلية
Extraterritorial Organizations and Bodies	246	-	96	6	11	-	1	51	25	39	17	المنظمات والهيئات غير الإقليمية	
Not Stated	189	140	12	-	3	-	4	16	4	9	1	غير مبين	
<b>Total</b>	<b>24612</b>	<b>145</b>	<b>6897</b>	<b>1663</b>	<b>3663</b>	<b>1085</b>	<b>5408</b>	<b>976</b>	<b>2377</b>	<b>1980</b>	<b>418</b>	<b>المجموع</b>	

جدول 50: السكان الفلسطينيون 15 سنة فأكثر المشتغلون والمتعطلون الذين سبق لهم العمل حسب النشاط الاقتصادي والجنس والقطاع

Table 50: Employed and Unemployed Ever Worked Palestinian Population 15 Years and Over by Economic Activity, Sex and Sector

Economic Activity & Sex	المجموع Total	Sector									النشاط الاقتصادي والجنس
		غير مبين	خارج المنشآت	هيئة دولية	وكالة غوث	هيئة أو جمعية خيرية	حكومة أجنبية	حكومة وطنية	خاص أجنبي	خاص وطني	
		Not Stated	Not in Establishment	International Organization	UNRWA	Non Profit Organization	Foreign Government	National Government	Private Foreign	Private National	
<b>Male</b>											ذكور
Agriculture, Hunting and Forestry	3094	12	1510	-	-	-	173	32	680	687	الزراعة والصيد والحراجة
Fishing	78	-	70	-	-	-	-	-	-	8	صيد الأسماك
Mining and Quarrying	22	-	5	-	-	-	2	1	6	8	التعدين واستغلال المحاجر
Manufacturing	2339	21	40	-	3	2	52	15	531	1675	الصناعات التحويلية
Electricity, Gas and Water Supply	23	-	-	-	-	-	3	5	7	8	امدادات الكهرباء والغاز وإمدادات المياه
Construction	4610	42	759	-	9	1	270	57	2178	1294	الإشاعات
Whole sale and Retail Trade	2087	8	227	-	-	-	33	13	173	1633	تجارة الجملة والتجزئة
Hotels and Restaurants	172	2	8	-	-	-	3	3	59	97	الفنادق والمطاعم
Transport, Storage and Communication	1183	4	631	-	12	2	22	65	69	378	النقل والتخزين والاتصالات
Financial Intermediation	70	-	7	1	1	-	4	4	18	35	الوساطة المالية
Real-estate, Renting and Business Activities	219	-	4	-	5	-	8	21	34	147	الانشطة العقارية والإيجارية وأنشطة المشاريع التجارية
Public Administration and Defense	5418	-	-	-	-	-	121	5297	-	-	الإدارة العامة والدفاع والضمان الاجتماعي الاجباري
Education	1633	2	3	2	586	8	168	698	46	120	التعليم
Health and Social Work	694	1	-	6	107	63	42	369	21	85	الصحة والعمل الاجتماعي
Other Community Social and Personal service Activities	332	3	19	1	13	20	8	87	32	149	أنشطة الخدمة المجتمعية والاجتماعية والشخصية الأخرى
Private Households with Employed Persons	2	-	2	-	-	-	-	-	-	-	الأسر الخاصة التي تعين أفراد لأداء الأعمال المنزلية
Extraterritorial Organizations and Bodies	209	-	-	14	195	-	-	-	-	-	المنظمات والهيئات غير الإقليمية
Not Stated	170	113	6	-	1	1	4	9	13	23	غير مبين
<b>Total</b>	<b>22355</b>	<b>208</b>	<b>3291</b>	<b>24</b>	<b>932</b>	<b>97</b>	<b>913</b>	<b>6676</b>	<b>3867</b>	<b>6347</b>	<b>المجموع</b>

جدول (50 تابع): السكان الفلسطينيون 15 سنة فأكثر المشتغلون والمتعطلون الذين سبق لهم العمل حسب النشاط الاقتصادي والجنس والقطاع

Table (50 Cont.): Employed and Unemployed Ever Worked Palestinian Population 15 Years and Over by Economic Activity, Sex and Sector

Economic Activity & Sex	المجموع Total	القطاع									النشاط الاقتصادي والجنس
		Sector									
		غير مبين Not Stated	خارج المنشآت Not in Establishment	هيئة دولية International Organization	وكالة غوث UNRWA	هيئة أو جمعية خيرية Non Profit Organization	حكومة أجنبية Foreign Government	حكومة وطنية National Government	خاص أجنبي Private Foreign	خاص وطني Private National	
<b>Female</b>											إناث
Agriculture, Hunting and Forestry	48	-	15	-	-	-	6	2	7	18	الزراعة والصيد والحراجه
Fishing	-	-	-	-	-	-	-	-	-	-	صيد الاسماك
Mining and Quarrying	-	-	-	-	-	-	-	-	-	-	التعدين واستغلال المحاجر
Manufacturing	97	1	3	-	3	3	-	5	3	79	الصناعات التحويلية
Electricity, Gas and Water Supply	-	-	-	-	-	-	-	-	-	-	امدادات الكهرباء والغاز وإمدادات المياه
Construction	7	-	-	-	-	-	-	3	-	4	الإشاعات
Whole sale and Retail Trade	49	-	13	-	-	-	-	3	-	33	تجارة الجملة والتجزئه
Hotels and Restaurants	1	-	-	-	-	-	-	-	-	1	الفنادق والمطاعم
Transport, Storage and Communication	15	-	-	-	-	-	-	6	-	9	النقل والتخزين والاتصالات
Financial Intermediation	24	-	-	-	-	-	2	1	7	14	الوساطة المالية
Real-estate, Renting and Business Activities	27	1	-	-	-	-	1	4	2	19	الانشطة العقارية والإيجارية وأنشطة المشاريع التجارية
Public Administration and Defense	337	-	-	-	-	-	2	335	-	-	الإدارة العامة والدفاع والضمان الاجتماعي الاجباري
Education	1201	7	1	4	433	19	87	509	22	119	التعليم
Health and Social Work	356	-	-	5	57	48	8	175	5	58	الصحة والعمل الاجتماعي
Other Community Social and Personal service Activities	37	1	-	-	1	6	-	6	2	21	أنشطة الخدمة المجتمعية والاجتماعية والشخصية الأخرى
Private Households with Employed Persons	2	-	2	-	-	-	-	-	-	-	الأسر الخاصة التي تعين أفراد لأداء الأعمال المنزلية
Extraterritorial Organizations and Bodies	37	-	-	2	35	-	-	-	-	-	المنظمات والهيئات غير الإقليمية
Not Stated	19	10	-	-	1	-	-	2	-	6	غير مبين
<b>Total</b>	<b>2257</b>	<b>20</b>	<b>34</b>	<b>11</b>	<b>530</b>	<b>76</b>	<b>106</b>	<b>1051</b>	<b>48</b>	<b>381</b>	<b>المجموع</b>

جدول (50 تابع): السكان الفلسطينيين 15 سنة فأكثر المشتغلون والمتعطلون الذين سبق لهم العمل حسب النشاط الاقتصادي والجنس والقطاع

Table (50 Cont.): Employed and Unemployed Ever Worked Palestinian Population 15 Years and Over by Economic Activity, Sex and Sector

Economic Activity & Sex	المجموع Total	القطاع									النشاط الاقتصادي والجنس
		Sector									
		غير مبين Not Stated	خارج المنشآت Not in Establishment	هيئة دولية International Organization	وكالة غوث UNRWA	هيئة أو جمعية خيرية Non Profit Organization	حكومة أجنبية Foreign Government	حكومة وطنية National Government	خاص أجنبي Private Foreign	خاص وطني Private National	
<b>Both Sexes</b>											<b>كلا الجنسين</b>
Agriculture, Hunting and Forestry	3142	12	1525	-	-	-	179	34	687	705	الزراعة والصيد والحراة
Fishing	78	-	70	-	-	-	-	-	-	8	صيد الأسماك
Mining and Quarrying	22	-	5	-	-	-	2	1	6	8	التعدين واستغلال المحاجر
Manufacturing	2436	22	43	-	6	5	52	20	534	1754	الصناعات التحويلية
Electricity, Gas and Water Supply	23	-	-	-	-	-	3	5	7	8	امدادات الكهرباء والغاز وإمدادات المياه
Construction	4617	42	759	-	9	1	270	60	2178	1298	الإشاعات
Whole sale and Retail Trade	2136	8	240	-	-	-	33	16	173	1666	تجارة الجملة والتجزئه
Hotels and Restaurants	173	2	8	-	-	-	3	3	59	98	الفنادق والمطاعم
Transport, Storage and Communication	1198	4	631	-	12	2	22	71	69	387	النقل والتخزين والاتصالات
Financial Intermediation	94	-	7	1	1	-	6	5	25	49	الوساطة المالية
Real-estate, Renting and Business Activities	246	1	4	-	5	-	9	25	36	166	الانشطة العقارية والإيجارية وأنشطة المشاريع التجارية
Public Administration and Defense	5755	-	-	-	-	-	123	5632	-	-	الإدارة العامة والدفاع والضمان الاجتماعي الاجباري
Education	2834	9	4	6	1019	27	255	1207	68	239	التعليم
Health and Social Work	1050	1	-	11	164	111	50	544	26	143	الصحة والعمل الاجتماعي
Other Community Social and Personal service Activities	369	4	19	1	14	26	8	93	34	170	أنشطة الخدمة المجتمعية والاجتماعية والشخصية الأخرى
Private Households with Employed Persons	4	-	4	-	-	-	-	-	-	-	الأسر الخاصة التي تعين أفراد لأداء الأعمال المنزلية
Extraterritorial Organizations and Bodies	246	-	-	16	230	-	-	-	-	-	المنظمات والهيئات غير الإقليمية
Not Stated	189	123	6	-	2	1	4	11	13	29	غير مبين
<b>Total</b>	<b>24612</b>	<b>228</b>	<b>3325</b>	<b>35</b>	<b>1462</b>	<b>173</b>	<b>1019</b>	<b>7727</b>	<b>3915</b>	<b>6728</b>	<b>المجموع</b>

جدول 51: السكان الفلسطينيون 10 سنوات فأكثر المشتغلون حسب المهنة الرئيسية والجنس وفئات العمر بالسنوات ونوع التجمع

**Table 51: Employed Palestinian Population 10 Years and Over by Main Occupation, Sex, Age Groups in Years and Type of Locality (Urban, حضر)**

Main Occupation & Sex	المجموع Total	Age Groups in Years												المهنة الرئيسية والجنس	
		فئات العمر بالسنوات													
		غير مبين Not Stated	+65	64 - 60	59 - 55	54 - 50	49 - 45	44 - 40	39 - 35	34 - 30	29 - 25	24 - 20	19 - 15		14 - 10
<b>Male</b>															<b>ذكور</b>
Legislators and Managers	100	-	-	3	9	14	20	11	21	15	7	-	-	-	المشروع وموظفو الإدارة العليا
Professionals	411	-	-	-	14	51	68	71	74	78	38	17	-	-	المتخصصون
Technicians and Associate Professionals	300	-	-	6	13	28	52	36	43	59	39	24	-	-	الفنيون والمتخصصون المساعدون
Clerks	177	-	2	1	3	20	16	22	17	39	35	22	-	-	الكتيبة
Services and Sales Workers	1523	-	20	32	48	72	84	94	124	247	360	380	62	-	العاملون في الخدمات والباعة في المحلات التجارية والأسواق
Skilled Agricultural and Fishery Workers	558	-	42	35	33	32	53	52	60	80	78	69	24	-	العمال المهرة في الزراعة وصيد الأسماك
Crafts and Related Workers	631	-	3	3	3	13	55	66	94	147	111	94	40	2	العاملون في الحرف وما إليها من المهن
Plant, Machine Operators and Assemblers	432	-	2	4	4	15	42	59	64	71	76	72	23	-	مشغلو الآلات ومجموعها
Elementary Occupations	1789	1	23	30	46	73	143	192	269	405	289	250	66	2	المهن الأولية
Not Stated	10	1	-	-	-	-	1	1	1	1	2	3	-	-	غير مبين
<b>Total</b>	<b>5931</b>	<b>2</b>	<b>92</b>	<b>114</b>	<b>173</b>	<b>318</b>	<b>534</b>	<b>604</b>	<b>767</b>	<b>1142</b>	<b>1035</b>	<b>931</b>	<b>215</b>	<b>4</b>	<b>المجموع</b>



جدول (51 تابع): السكان الفلسطينيون 10 سنوات فأكثر المشتغلون حسب المهنة الرئيسية والجنس وفئات العمر بالسنوات ونوع التجمع

**Table (51 Cont.): Employed Palestinian Population 10 Years and Over by Main Occupation, Sex, Age Groups in Years and Type of Locality**  
(Urban, حضر)

Main Occupation & Sex	المجموع Total	فئات العمر بالسنوات												المهنة الرئيسية والجنس	
		Age Groups in Years													
		غير مبين Not Stated	+65	64 - 60	59 - 55	54 - 50	49 - 45	44 - 40	39 - 35	34 - 30	29 - 25	24 - 20	19 - 15		14 - 10
<b>Female</b>															إناث
Legislators and Managers	19	-	-	-	-	1	6	4	2	2	3	1	-	-	المشروع وموظفو الإدارة العليا
Professionals	137	-	-	-	-	2	15	27	15	30	32	16	-	-	المتخصصون
Technicians and Associate Professionals	316	-	-	-	2	20	38	25	44	77	72	38	-	-	الفنيون والمتخصصون المساعدون
Clerks	108	-	-	-	1	-	3	5	4	14	32	48	1	-	الكتابة
Services and Sales Workers	29	-	1	-	2	1	3	3	4	3	3	7	2	-	العاملون في الخدمات والباعة في المحلات التجارية والأسواق
Skilled Agricultural and Fishery Workers	12	-	2	3	2	-	1	2	2	-	-	-	-	-	العمال المهرة في الزراعة وصيد الأسماك
Crafts and Related Workers	29	-	-	-	-	2	-	1	3	6	5	6	6	-	العاملون في الحرف وما إليها من المهن
Plant, Machine Operators and Assemblers	-	-	-	-	-	-	-	-	-	-	-	-	-	-	مشغلو الآلات ومجموعها
Elementary Occupations	22	-	-	3	1	-	3	7	3	2	1	2	-	-	المهن الأولية
Not Stated	2	-	-	-	-	-	-	-	-	-	-	2	-	-	غير مبين
<b>Total</b>	<b>674</b>	-	<b>3</b>	<b>6</b>	<b>8</b>	<b>26</b>	<b>69</b>	<b>74</b>	<b>77</b>	<b>134</b>	<b>148</b>	<b>120</b>	<b>9</b>	-	<b>المجموع</b>

جدول (51 تابع): السكان الفلسطينيين 10 سنوات فأكثر المشتغلون حسب المهنة الرئيسية والجنس وفئات العمر بالسنوات ونوع التجمع

**Table (51 Cont.): Employed Palestinian Population 10 Years and Over by Main Occupation, Sex, Age Groups in Years and Type of Locality**  
(Urban, حضر)

Main Occupation & Sex	المجموع Total	فئات العمر بالسنوات												المهنة الرئيسية والجنس	
		Age Groups in Years													
		غير مبيّن Not Stated	+65	64 - 60	59 - 55	54 - 50	49 - 45	44 - 40	39 - 35	34 - 30	29 - 25	24 - 20	19 - 15		14 - 10
<b>Both Sexes</b>															كلا الجنسين
Legislators and Managers	119	-	-	3	9	15	26	15	23	17	10	1	-	-	المشروعون وموظفو الإدارة العليا
Professionals	548	-	-	-	14	53	83	98	89	108	70	33	-	-	المتخصصون
Technicians and Associate Professionals	616	-	-	6	15	48	90	61	87	136	111	62	-	-	الفنيون والمتخصصون المساعدون
Clerks	285	-	2	1	4	20	19	27	21	53	67	70	1	-	الكتابة
Services and Sales Workers	1552	-	21	32	50	73	87	97	128	250	363	387	64	-	العاملون في الخدمات والباعة في المحلات التجارية والأسواق
Skilled Agricultural and Fishery Workers	570	-	44	38	35	32	54	54	62	80	78	69	24	-	العمال المهرة في الزراعة وصيد الأسماك
Crafts and Related Workers	660	-	3	3	3	15	55	67	97	153	116	100	46	2	العاملون في الحرف وما إليها من المهن
Plant, Machine Operators and Assemblers	432	-	2	4	4	15	42	59	64	71	76	72	23	-	مشغلو الآلات ومجموعها
Elementary Occupations	1811	1	23	33	47	73	146	199	272	407	290	252	66	2	المهن الأولية
Not Stated	12	1	-	-	-	-	1	1	1	1	2	5	-	-	غير مبيّن
<b>Total</b>	<b>6605</b>	<b>2</b>	<b>95</b>	<b>120</b>	<b>181</b>	<b>344</b>	<b>603</b>	<b>678</b>	<b>844</b>	<b>1276</b>	<b>1183</b>	<b>1051</b>	<b>224</b>	<b>4</b>	<b>المجموع</b>

جدول (51 تابع): السكان الفلسطينيين 10 سنوات فأكثر المشتغلون حسب المهنة الرئيسية والجنس وفئات العمر بالسنوات ونوع التجمع

**Table (51 Cont.): Employed Palestinian Population 10 Years and Over by Main Occupation, Sex, Age Groups in Years and Type of Locality**  
(ريف, Rural)

Main Occupation & Sex	المجموع Total	فئات العمر بالسنوات												المهنة الرئيسية والجنس	
		Age Groups in Years													
		غير مبيّن Not Stated	+65	64 - 60	59 - 55	54 - 50	49 - 45	44 - 40	39 - 35	34 - 30	29 - 25	24 - 20	19 - 15		14 - 10
<b>Male</b>															<b>ذكور</b>
Legislators and Managers	4	-	-	-	-	1	1	1	-	1	-	-	-	-	المشروعون وموظفو الإدارة العليا
Professionals	27	-	-	-	1	1	7	6	6	4	1	1	-	-	المتخصصون
Technicians and Associate Professionals	12	-	-	-	1	2	1	-	3	1	4	-	-	-	الفنيون والمتخصصون المساعدون
Clerks	14	-	-	-	-	1	2	3	2	2	1	3	-	-	الكتابة
Services and Sales Workers	80	-	-	-	9	4	5	1	5	12	20	21	3	-	العاملون في الخدمات والباعة في المحلات التجارية والأسواق
Skilled Agricultural and Fishery Workers	137	-	20	11	9	6	13	14	12	20	13	16	3	-	العمال المهرة في الزراعة وصيد الأسماك
Crafts and Related Workers	47	-	-	-	-	-	3	1	12	14	6	8	2	1	العاملون في الحرف وما إليها من المهن
Plant, Machine Operators and Assemblers	15	-	-	-	-	-	1	3	2	3	3	1	2	-	مشغلو الآلات ومجموعها
Elementary Occupations	177	-	2	-	3	5	10	18	30	34	38	26	10	1	المهن الأولية
Not Stated	1	-	-	-	-	-	-	-	-	-	-	1	-	-	غير مبيّن
<b>Total</b>	<b>514</b>	-	<b>22</b>	<b>11</b>	<b>23</b>	<b>20</b>	<b>43</b>	<b>47</b>	<b>72</b>	<b>91</b>	<b>86</b>	<b>77</b>	<b>20</b>	<b>2</b>	<b>المجموع</b>

جدول (51 تابع): السكان الفلسطينيين 10 سنوات فأكثر المشتغلون حسب المهنة الرئيسية والجنس وفئات العمر بالسنوات ونوع التجمع

**Table (51 Cont.): Employed Palestinian Population 10 Years and Over by Main Occupation, Sex, Age Groups in Years and Type of Locality**  
(Rural, ريف)

Main Occupation & Sex	المجموع Total	فئات العمر بالسنوات											المهنة الرئيسية والجنس		
		Age Groups in Years													
		غير مبين Not Stated	+65	64 - 60	59 - 55	54 - 50	49 - 45	44 - 40	39 - 35	34 - 30	29 - 25	24 - 20		19 - 15	14 - 10
<b>Female</b>															إناث
Legislators and Managers	-	-	-	-	-	-	-	-	-	-	-	-	-	-	المشروع وموظفو الإدارة العليا
Professionals	12	-	-	-	-	-	-	1	2	3	5	1	-	-	المتخصصون
Technicians and Associate Professionals	22	-	-	-	-	3	3	1	5	4	5	1	-	-	الفنيون والمتخصصون المساعدون
Clerks	16	-	-	-	-	-	-	-	5	3	6	2	-	-	الكتابة
Services and Sales Workers	1	-	-	-	-	1	-	-	-	-	-	-	-	-	العاملون في الخدمات والباعة في المحلات التجارية والأسواق
Skilled Agricultural and Fishery Workers	5	-	2	-	-	-	-	-	1	1	-	-	1	-	العمال المهرة في الزراعة وصيد الأسماك
Crafts and Related Workers	3	-	-	-	-	-	-	-	-	1	1	1	-	-	العاملون في الحرف وما إليها من المهن
Plant, Machine Operators and Assemblers	1	-	-	-	-	-	-	-	-	-	-	1	-	-	مشغلو الآلات ومجموعها
Elementary Occupations	7	-	-	-	1	-	1	-	1	-	-	2	2	-	المهن الأولية
Not Stated	-	-	-	-	-	-	-	-	-	-	-	-	-	-	غير مبين
<b>Total</b>	<b>67</b>	-	<b>2</b>	-	<b>1</b>	<b>4</b>	<b>4</b>	<b>2</b>	<b>14</b>	<b>12</b>	<b>17</b>	<b>8</b>	<b>3</b>	-	المجموع

جدول (51 تابع): السكان الفلسطينيين 10 سنوات فأكثر المشتغلون حسب المهنة الرئيسية والجنس وفئات العمر بالسنوات ونوع التجمع

**Table (51 Cont.): Employed Palestinian Population 10 Years and Over by Main Occupation, Sex, Age Groups in Years and Type of Locality**  
(Rural, ريف)

Main Occupation & Sex	المجموع	فئات العمر بالسنوات												المهنة الرئيسية والجنس	
	Total	Age Groups in Years													
		غير مبين Not Stated	+65	64 - 60	59 - 55	54 - 50	49 - 45	44 - 40	39 - 35	34 - 30	29 - 25	24 - 20	19 - 15		14 - 10
<b>Both Sexes</b>															كلا الجنسين
Legislators and Managers	4	-	-	-	-	1	1	1	-	1	-	-	-	-	المشروع وموظفو الإدارة العليا
Professionals	39	-	-	-	1	1	7	7	8	7	6	2	-	-	المتخصصون
Technicians and Associate Professionals	34	-	-	-	1	5	4	1	8	5	9	1	-	-	الفنيون والمتخصصون المساعدون
Clerks	30	-	-	-	-	1	2	3	7	5	7	5	-	-	الكتيبة
Services and Sales Workers	81	-	-	-	9	5	5	1	5	12	20	21	3	-	العاملون في الخدمات والباعة في المحلات التجارية والأسواق
Skilled Agricultural and Fishery Workers	142	-	22	11	9	6	13	14	13	21	13	16	4	-	العمال المهرة في الزراعة وصيد الأسماك
Crafts and Related Workers	50	-	-	-	-	-	3	1	12	15	7	9	2	1	العاملون في الحرف وما إليها من المهن
Plant, Machine Operators and Assemblers	16	-	-	-	-	-	1	3	2	3	3	2	2	-	مشغلو الآلات ومجموعها
Elementary Occupations	184	-	2	-	4	5	11	18	31	34	38	28	12	1	المهن الأولية
Not Stated	1	-	-	-	-	-	-	-	-	-	-	1	-	-	غير مبين
<b>Total</b>	<b>581</b>	-	<b>24</b>	<b>11</b>	<b>24</b>	<b>24</b>	<b>47</b>	<b>49</b>	<b>86</b>	<b>103</b>	<b>103</b>	<b>85</b>	<b>23</b>	<b>2</b>	المجموع

جدول (51 تابع): السكان الفلسطينيين 10 سنوات فأكثر المشتغلون حسب المهنة الرئيسية والجنس وفئات العمر بالسنوات ونوع التجمع

**Table (51 Cont.): Employed Palestinian Population 10 Years and Over by Main Occupation, Sex, Age Groups in Years and Type of Locality (Camps, مخيمات)**

Main Occupation & Sex	المجموع Total	فئات العمر بالسنوات												المهنة الرئيسية والجنس	
		Age Groups in Years													
		غير مبيّن Not Stated	+65	64 - 60	59 - 55	54 - 50	49 - 45	44 - 40	39 - 35	34 - 30	29 - 25	24 - 20	19 - 15		14 - 10
<b>Male</b>															<b>ذكور</b>
Legislators and Managers	225	-	4	3	18	28	25	35	49	43	16	3	1	-	المشروعون وموظفو الإدارة العليا
Professionals	949	-	-	2	22	52	137	147	175	235	148	31	-	-	المتخصصون
Technicians and Associate Professionals	820	-	4	1	26	41	89	100	143	235	138	43	-	-	الفنيون والمتخصصون المساعدون
Clerks	401	-	-	2	12	27	33	43	60	89	84	47	4	-	الكتابة
Services and Sales Workers	3499	-	63	97	96	147	146	168	305	592	827	883	174	1	العاملون في الخدمات والباعة في المحلات التجارية والأسواق
Skilled Agricultural and Fishery Workers	245	-	16	14	10	15	31	16	24	34	53	18	12	2	العمال المهرة في الزراعة وصيد الأسماك
Crafts and Related Workers	2316	-	14	7	12	44	136	216	342	495	426	415	193	16	العاملون في الحرف وما إليها من المهن
Plant, Machine Operators and Assemblers	923	-	5	17	17	40	93	128	158	202	152	86	25	-	مشغلو الآلات ومجموعها
Elementary Occupations	3036	-	31	54	68	146	291	340	509	680	441	369	101	6	المهن الأولية
Not Stated	18	-	-	-	-	2	-	1	1	3	5	5	1	-	غير مبيّن
<b>Total</b>	<b>12432</b>	<b>-</b>	<b>137</b>	<b>197</b>	<b>281</b>	<b>542</b>	<b>981</b>	<b>1194</b>	<b>1766</b>	<b>2608</b>	<b>2290</b>	<b>1900</b>	<b>511</b>	<b>25</b>	<b>المجموع</b>

جدول (51 تابع): السكان الفلسطينيين 10 سنوات فأكثر المشتغلون حسب المهنة الرئيسية والجنس وفئات العمر بالسنوات ونوع التجمع

**Table (51 Cont.): Employed Palestinian Population 10 Years and Over by Main Occupation, Sex, Age Groups in Years and Type of Locality  
(Camps, مخيمات)**

Main Occupation & Sex	المجموع Total	فئات العمر بالسنوات												المهنة الرئيسية والجنس	
		Age Groups in Years													
		غير مبيّن Not Stated	+65	64 - 60	59 - 55	54 - 50	49 - 45	44 - 40	39 - 35	34 - 30	29 - 25	24 - 20	19 - 15		14 - 10
<b>Female</b>															إناث
Legislators and Managers	43	-	-	-	1	3	10	12	6	5	4	2	-	-	المشروعون وموظفو الإدارة العليا
Professionals	259	-	-	-	-	1	30	30	28	66	61	43	-	-	المتخصصون
Technicians and Associate Professionals	707	-	-	-	4	34	67	84	116	177	173	50	2	-	الفنيون والمتخصصون المساعدون
Clerks	192	-	-	-	-	3	5	1	9	55	51	65	3	-	الكتابة
Services and Sales Workers	74	-	1	3	3	1	7	4	5	14	16	14	6	-	العاملون في الخدمات والباعة في المحلات التجارية والأسواق
Skilled Agricultural and Fishery Workers	7	-	2	1	-	-	1	1	1	1	-	-	-	-	العمال المهرة في الزراعة وصيد الأسماك
Crafts and Related Workers	45	-	-	-	-	4	1	5	10	9	7	6	3	-	العاملون في الحرف وما إليها من المهن
Plant, Machine Operators and Assemblers	2	-	-	-	-	-	-	-	-	-	-	2	-	-	مشغلو الآلات ومجموعها
Elementary Occupations	34	-	1	1	3	1	6	6	4	6	2	4	-	-	المهن الأولية
Not Stated	3	-	1	-	-	-	-	-	1	-	1	-	-	-	غير مبيّن
<b>Total</b>	<b>1366</b>	-	<b>5</b>	<b>5</b>	<b>11</b>	<b>47</b>	<b>127</b>	<b>143</b>	<b>180</b>	<b>333</b>	<b>315</b>	<b>186</b>	<b>14</b>	-	<b>المجموع</b>

جدول (51 تابع): السكان الفلسطينيين 10 سنوات فأكثر المشتغلون حسب المهنة الرئيسية والجنس وفئات العمر بالسنوات ونوع التجمع

**Table (51 Cont.): Employed Palestinian Population 10 Years and Over by Main Occupation, Sex, Age Groups in Years and Type of Locality (Camps, مخيمات)**

Main Occupation & Sex	المجموع Total	فئات العمر بالسنوات												المهنة الرئيسية والجنس	
		Age Groups in Years													
		غير مبيّن Not Stated	+65	64 - 60	59 - 55	54 - 50	49 - 45	44 - 40	39 - 35	34 - 30	29 - 25	24 - 20	19 - 15		14 - 10
<b>Both Sexes</b>															<b>كلا الجنسين</b>
Legislators and Managers	268	-	4	3	19	31	35	47	55	48	20	5	1	-	المشروعون وموظفو الإدارة العليا
Professionals	1208	-	-	2	22	53	167	177	203	301	209	74	-	-	المتخصصون
Technicians and Associate Professionals	1527	-	4	1	30	75	156	184	259	412	311	93	2	-	الفنيون والمتخصصون المساعدون
Clerks	593	-	-	2	12	30	38	44	69	144	135	112	7	-	الكتابة
Services and Sales Workers	3573	-	64	100	99	148	153	172	310	606	843	897	180	1	العاملون في الخدمات والباعة في المحلات التجارية والأسواق
Skilled Agricultural and Fishery Workers	252	-	18	15	10	15	32	17	25	35	53	18	12	2	العمال المهرة في الزراعة وصيد الأسماك
Crafts and Related Workers	2361	-	14	7	12	48	137	221	352	504	433	421	196	16	العاملون في الحرف وما إليها من المهن
Plant, Machine Operators and Assemblers	925	-	5	17	17	40	93	128	158	202	152	88	25	-	مشغلو الآلات ومجموعها
Elementary Occupations	3070	-	32	55	71	147	297	346	513	686	443	373	101	6	المهن الأولية
Not Stated	21	-	1	-	-	2	-	1	2	3	6	5	1	-	غير مبيّن
<b>Total</b>	<b>13798</b>	-	<b>142</b>	<b>202</b>	<b>292</b>	<b>589</b>	<b>1108</b>	<b>1337</b>	<b>1946</b>	<b>2941</b>	<b>2605</b>	<b>2086</b>	<b>525</b>	<b>25</b>	<b>المجموع</b>



جدول (51 تابع): السكان الفلسطينيون 10 سنوات فأكثر المشتغلون حسب المهنة الرئيسية والجنس وفئات العمر بالسنوات ونوع التجمع

**Table (51 Cont.): Employed Palestinian Population 10 Years and Over by Main Occupation, Sex, Age Groups in Years and Type of Locality**  
(المجموع، Total)

Main Occupation & Sex	المجموع Total	فئات العمر بالسنوات												المهنة الرئيسية والجنس	
		Age Groups in Years													
		غير مبيّن Not Stated	+65	64 - 60	59 - 55	54 - 50	49 - 45	44 - 40	39 - 35	34 - 30	29 - 25	24 - 20	19 - 15		14 - 10
<b>Male</b>															<b>ذكور</b>
Legislators and Managers	329	-	4	6	27	43	46	47	70	59	23	3	1	-	المشروعون وموظفو الإدارة العليا
Professionals	1387	-	-	2	37	104	212	224	255	317	187	49	-	-	المتخصصون
Technicians and Associate Professionals	1132	-	4	7	40	71	142	136	189	295	181	67	-	-	الفنيون والمتخصصون المساعدون
Clerks	592	-	2	3	15	48	51	68	79	130	120	72	4	-	الكتابة
Services and Sales Workers	5102	-	83	129	153	223	235	263	434	851	1207	1284	239	1	العاملون في الخدمات والباعة في المحلات التجارية والأسواق
Skilled Agricultural and Fishery Workers	940	-	78	60	52	53	97	82	96	134	144	103	39	2	العمال المهرة في الزراعة وصيد الأسماك
Crafts and Related Workers	2994	-	17	10	15	57	194	283	448	656	543	517	235	19	العاملون في الحرف وما إليها من المهن
Plant, Machine Operators and Assemblers	1370	-	7	21	21	55	136	190	224	276	231	159	50	-	مشغلو الآلات ومجموعها
Elementary Occupations	5002	1	56	84	117	224	444	550	808	1119	768	645	177	9	المهن الأولية
Not Stated	29	1	-	-	-	2	1	2	2	4	7	9	1	-	غير مبيّن
<b>Total</b>	<b>18877</b>	<b>2</b>	<b>251</b>	<b>322</b>	<b>477</b>	<b>880</b>	<b>1558</b>	<b>1845</b>	<b>2605</b>	<b>3841</b>	<b>3411</b>	<b>2908</b>	<b>746</b>	<b>31</b>	<b>المجموع</b>

جدول (51 تابع): السكان الفلسطينيون 10 سنوات فأكثر المشتغلون حسب المهنة الرئيسية والجنس وفئات العمر بالسنوات ونوع التجمع

**Table (51 Cont.): Employed Palestinian Population 10 Years and Over by Main Occupation, Sex, Age Groups in Years and Type of Locality**  
(المجموع، Total)

Main Occupation & Sex	المجموع Total	فئات العمر بالسنوات												المهنة الرئيسية والجنس	
		Age Groups in Years													
		غير مبيّن Not Stated	+65	64 - 60	59 - 55	54 - 50	49 - 45	44 - 40	39 - 35	34 - 30	29 - 25	24 - 20	19 - 15		14 - 10
<b>Female</b>															إناث
Legislators and Managers	62	-	-	-	1	4	16	16	8	7	7	3	-	-	المشروعون وموظفو الإدارة العليا
Professionals	408	-	-	-	-	3	45	58	45	99	98	60	-	-	المتخصصون
Technicians and Associate Professionals	1045	-	-	-	6	57	108	110	165	258	250	89	2	-	الفنيون والمتخصصون المساعدون
Clerks	316	-	-	-	1	3	8	6	18	72	89	115	4	-	الكتابة
Services and Sales Workers	104	-	2	3	5	3	10	7	9	17	19	21	8	-	العاملون في الخدمات والباعة في المحلات التجارية والأسواق
Skilled Agricultural and Fishery Workers	24	-	6	4	2	-	2	3	4	2	-	-	1	-	العمال المهرة في الزراعة وصيد الأسماك
Crafts and Related Workers	77	-	-	-	-	6	1	6	13	16	13	13	9	-	العاملون في الحرف وما إليها من المهن
Plant, Machine Operators and Assemblers	3	-	-	-	-	-	-	-	-	-	-	3	-	-	مشغلو الآلات ومجموعها
Elementary Occupations	63	-	1	4	5	1	10	13	8	8	3	8	2	-	المهن الأولية
Not Stated	5	-	1	-	-	-	-	-	1	-	1	2	-	-	غير مبيّن
<b>Total</b>	<b>2107</b>	-	<b>10</b>	<b>11</b>	<b>20</b>	<b>77</b>	<b>200</b>	<b>219</b>	<b>271</b>	<b>479</b>	<b>480</b>	<b>314</b>	<b>26</b>	-	<b>المجموع</b>

جدول (51 تابع): السكان الفلسطينيين 10 سنوات فأكثر المشتغلون حسب المهنة الرئيسية والجنس وفئات العمر بالسنوات ونوع التجمع

**Table (51 Cont.): Employed Palestinian Population 10 Years and Over by Main Occupation, Sex, Age Groups in Years and Type of Locality**  
(المجموع، Total)

Main Occupation & Sex	المجموع Total	فئات العمر بالسنوات												المهنة الرئيسية والجنس	
		Age Groups in Years													
		غير مبيّن Not Stated	+65	64 - 60	59 - 55	54 - 50	49 - 45	44 - 40	39 - 35	34 - 30	29 - 25	24 - 20	19 - 15		14 - 10
<b>Both Sexes</b>															<b>كلا الجنسين</b>
Legislators and Managers	391	-	4	6	28	47	62	63	78	66	30	6	1	-	المشروعون وموظفو الإدارة العليا
Professionals	1795	-	-	2	37	107	257	282	300	416	285	109	-	-	المتخصصون
Technicians and Associate Professionals	2177	-	4	7	46	128	250	246	354	553	431	156	2	-	الفنيون والمتخصصون المساعدون
Clerks	908	-	2	3	16	51	59	74	97	202	209	187	8	-	الكتابة
Services and Sales Workers	5206	-	85	132	158	226	245	270	443	868	1226	1305	247	1	العاملون في الخدمات والباعة في المحلات التجارية والأسواق
Skilled Agricultural and Fishery Workers	964	-	84	64	54	53	99	85	100	136	144	103	40	2	العمال المهرة في الزراعة وصيد الأسماك
Crafts and Related Workers	3071	-	17	10	15	63	195	289	461	672	556	530	244	19	العاملون في الحرف وما إليها من المهن
Plant, Machine Operators and Assemblers	1373	-	7	21	21	55	136	190	224	276	231	162	50	-	مشغلو الآلات ومجموعها
Elementary Occupations	5065	1	57	88	122	225	454	563	816	1127	771	653	179	9	المهن الأولية
Not Stated	34	1	1	-	-	2	1	2	3	4	8	11	1	-	غير مبيّن
<b>Total</b>	<b>20984</b>	<b>2</b>	<b>261</b>	<b>333</b>	<b>497</b>	<b>957</b>	<b>1758</b>	<b>2064</b>	<b>2876</b>	<b>4320</b>	<b>3891</b>	<b>3222</b>	<b>772</b>	<b>31</b>	<b>المجموع</b>

جدول 52: السكان الفلسطينيين 10 سنوات فأكثر المشتغلون حسب النشاط الاقتصادي والجنس وفئات العمر بالسنوات ونوع التجمع

Table 52: Employed Palestinian Population 10 Years and Over by Economic Activity, Sex, Age Groups in Years and Type of Locality

(حضر، Urban)

Economic Activity & Sex	المجموع Total	فئات العمر بالسنوات												النشاط الاقتصادي والجنس	
		غير مبيّن Not Stated	+65	64 - 60	59 - 55	54 - 50	49 - 45	44 - 40	39 - 35	34 - 30	29 - 25	24 - 20	19 - 15		14 - 10
<b>Male</b>															<b>ذكور</b>
Agriculture, Hunting and Forestry	1342	-	56	53	56	62	110	128	156	261	208	197	53	2	الزراعة والصيد والحراجه
Fishing	32	-	1	-	-	1	3	2	8	10	5	1	1	-	صيد الاسماك
Mining and Quarrying	6	-	-	-	-	-	1	-	-	1	2	1	1	-	التعدين واستغلال المحاجر
Manufacturing	373	-	3	2	4	9	25	36	44	67	60	83	39	1	الصناعات التحويلية
Electricity, Gas and Water Supply	8	-	-	1	-	1	-	2	1	-	2	-	1	-	امدادات الكهرباء والغاز و امدادات المياه
Construction	987	1	3	8	12	31	93	120	184	234	171	100	30	-	الإنشاءات
Whole sale and Retail Trade	504	-	16	10	13	22	49	64	64	81	77	77	30	1	تجارة الجملة والتجزئه
Hotels and Restaurants	31	-	1	-	-	-	1	3	6	10	5	4	1	-	الفنادق والمطاعم
Transport, Storage and Communication	303	-	1	4	2	14	30	51	50	58	49	35	9	-	النقل والتخزين والاتصالات
Financial Intermediation	20	-	-	-	-	-	4	2	4	2	3	5	-	-	الوساطة المالية
Real-estate, Renting and Business Activities	65	-	2	-	1	2	11	11	7	12	9	9	1	-	الانشطة العقارية والإيجارية وأنشطة المشاريع التجارية
Public Administration and Defense	1590	-	7	28	58	98	101	104	131	277	369	373	44	-	الإدارة العامة والدفاع والضمان الاجتماعي الاجباري
Education	397	-	-	4	20	62	72	54	66	61	35	23	-	-	التعليم
Health and Social Work	162	-	-	1	5	11	27	17	27	50	16	8	-	-	الصحة والعمل الاجتماعي
Other Community Social and Personal service Activities	64	-	2	3	2	3	4	6	9	10	13	8	4	-	أنشطة الخدمة المجتمعية والاجتماعية والشخصية الأخرى
Private Households with Employed Persons	-	-	-	-	-	-	-	-	-	-	-	-	-	-	الأسر الخاصة التي تعين أفراد لأداء الأعمال المنزلية
Extraterritorial Organizations and Bodies	22	-	-	-	-	1	2	2	8	3	6	-	-	-	المنظمات والهيئات غير الإقليمية
Not Stated	25	1	-	-	-	1	1	2	2	5	5	7	1	-	غير مبيّن
<b>Total</b>	<b>5931</b>	<b>2</b>	<b>92</b>	<b>114</b>	<b>173</b>	<b>318</b>	<b>534</b>	<b>604</b>	<b>767</b>	<b>1142</b>	<b>1035</b>	<b>931</b>	<b>215</b>	<b>4</b>	<b>المجموع</b>

جدول (52 تابع): السكان الفلسطينيين 10 سنوات فأكثر المشتغلون حسب النشاط الاقتصادي والجنس وفئات العمر بالسنوات ونوع التجمع

Table (52 Cont.): Employed Palestinian Population 10 Years and Over by Economic Activity, Sex, Age Groups in Years and Type of Locality  
(حضر, Urban)

Economic Activity & Sex	المجموع Total	فئات العمر بالسنوات											النشاط الاقتصادي والجنس		
		Age Groups in Years	غير مبين Not Stated	+65	64 - 60	59 - 55	54 - 50	49 - 45	44 - 40	39 - 35	34 - 30	29 - 25		24 - 20	19 - 15
<b>Female</b>															<b>إناث</b>
Agriculture, Hunting and Forestry	26	-	1	4	3	-	4	6	3	2	2	1	-	-	الزراعة والصيد والحراجه
Fishing	-	-	-	-	-	-	-	-	-	-	-	-	-	-	صيد الاسماك
Mining and Quarrying	-	-	-	-	-	-	-	-	-	-	-	-	-	-	التعدين واستغلال المحاجر
Manufacturing	31	-	-	-	-	2	-	2	3	7	5	6	6	-	الصناعات التحويلية
Electricity, Gas and Water Supply	-	-	-	-	-	-	-	-	-	-	-	-	-	-	امدادات الكهرباء والغاز و امدادات المياه
Construction	1	-	-	-	-	-	-	-	-	-	-	1	-	-	الإنشاءات
Whole sale and Retail Trade	20	-	2	1	2	1	2	2	-	4	4	2	-	-	تجارة الجملة والتجزئه
Hotels and Restaurants	-	-	-	-	-	-	-	-	-	-	-	-	-	-	الفنادق والمطاعم
Transport, Storage and Communication	4	-	-	-	-	-	-	1	-	-	-	3	-	-	النقل والتخزين والاتصالات
Financial Intermediation	11	-	-	-	-	-	-	1	1	2	2	5	-	-	الوساطة المالية
Real-estate, Renting and Business Activities	9	-	-	-	-	-	1	-	-	1	3	4	-	-	الانشطة العقارية والإيجارية وأنشطة المشاريع التجارية
Public Administration and Defense	110	-	-	-	-	1	3	4	7	15	31	47	2	-	الإدارة العامة والدفاع والضمان الاجتماعي الاجباري
Education	327	-	-	-	3	20	41	46	48	76	69	23	1	-	التعليم
Health and Social Work	105	-	-	1	-	2	17	8	11	23	25	18	-	-	الصحة والعمل الاجتماعي
Other Community Social and Personal service Activities	11	-	-	-	-	-	1	1	3	2	2	2	-	-	أنشطة الخدمة المجتمعية والاجتماعية والشخصية الأخرى
Private Households with Employed Persons	1	-	-	-	-	-	-	1	-	-	-	-	-	-	الأسر الخاصة التي تعين أفراد لأداء الأعمال المنزلية
Extraterritorial Organizations and Bodies	11	-	-	-	-	-	-	2	1	2	3	3	-	-	المنظمات والهيئات غير الإقليمية
Not Stated	7	-	-	-	-	-	-	-	-	-	2	5	-	-	غير مبين
<b>Total</b>	<b>674</b>	-	<b>3</b>	<b>6</b>	<b>8</b>	<b>26</b>	<b>69</b>	<b>74</b>	<b>77</b>	<b>134</b>	<b>148</b>	<b>120</b>	<b>9</b>	-	<b>المجموع</b>

جدول (52 تابع): السكان الفلسطينيون 10 سنوات فأكثر المشتغلون حسب النشاط الاقتصادي والجنس وفئات العمر بالسنوات ونوع التجمع

Table (52 Cont.): Employed Palestinian Population 10 Years and Over by Economic Activity, Sex, Age Groups in Years and Type of Locality  
(Urban, حضر)

Economic Activity & Sex	المجموع Total	فئات العمر بالسنوات												النشاط الاقتصادي والجنس	
		Age Groups in Years	غير مبين Not Stated	+65	64 - 60	59 - 55	54 - 50	49 - 45	44 - 40	39 - 35	34 - 30	29 - 25	24 - 20		19 - 15
<b>Both Sexes</b>															<b>كلا الجنسين</b>
Agriculture, Hunting and Forestry	1368	-	57	57	59	62	114	134	159	263	210	198	53	2	الزراعة والصيد والحراجة
Fishing	32	-	1	-	-	1	3	2	8	10	5	1	1	-	صيد الاسماك
Mining and Quarrying	6	-	-	-	-	-	1	-	-	1	2	1	1	-	التعدين واستغلال المحاجر
Manufacturing	404	-	3	2	4	11	25	38	47	74	65	89	45	1	الصناعات التحويلية
Electricity, Gas and Water Supply	8	-	-	1	-	1	-	2	1	-	2	-	1	-	امدادات الكهرباء والغاز و امدادات المياه
Construction	988	1	3	8	12	31	93	120	184	234	171	101	30	-	الإنشاءات
Whole sale and Retail Trade	524	-	18	11	15	23	51	66	64	85	81	79	30	1	تجارة الجملة والتجزئة
Hotels and Restaurants	31	-	1	-	-	-	1	3	6	10	5	4	1	-	الفنادق والمطاعم
Transport, Storage and Communication	307	-	1	4	2	14	30	52	50	58	49	38	9	-	النقل والتخزين والاتصالات
Financial Intermediation	31	-	-	-	-	-	4	3	5	4	5	10	-	-	الوساطة المالية
Real-estate, Renting and Business Activities	74	-	2	-	1	2	12	11	7	13	12	13	1	-	الانشطة العقارية والإيجارية وأنشطة المشاريع التجارية
Public Administration and Defense	1700	-	7	28	58	99	104	108	138	292	400	420	46	-	الإدارة العامة والدفاع والضمان الاجتماعي الاجباري
Education	724	-	-	4	23	82	113	100	114	137	104	46	1	-	التعليم
Health and Social Work	267	-	-	2	5	13	44	25	38	73	41	26	-	-	الصحة والعمل الاجتماعي
Other Community Social and Personal service Activities	75	-	2	3	2	3	5	7	12	12	15	10	4	-	أنشطة الخدمة المجتمعية والاجتماعية والشخصية الأخرى
Private Households with Employed Persons	1	-	-	-	-	-	-	1	-	-	-	-	-	-	الأسر الخاصة التي تعين أفراد أداء الأعمال المنزلية
Extraterritorial Organizations and Bodies	33	-	-	-	-	1	2	4	9	5	9	3	-	-	المنظمات والهيئات غير الإقليمية
Not Stated	32	1	-	-	-	1	1	2	2	5	7	12	1	-	غير مبين
<b>Total</b>	<b>6605</b>	<b>2</b>	<b>95</b>	<b>120</b>	<b>181</b>	<b>344</b>	<b>603</b>	<b>678</b>	<b>844</b>	<b>1276</b>	<b>1183</b>	<b>1051</b>	<b>224</b>	<b>4</b>	<b>المجموع</b>

جدول (52 تابع): السكان الفلسطينيين 10 سنوات فأكثر المشتغلون حسب النشاط الاقتصادي والجنس وفئات العمر بالسنوات ونوع التجمع

Table (52 Cont.): Employed Palestinian Population 10 Years and Over by Economic Activity, Sex, Age Groups in Years and Type of Locality  
(ريف, Rural)

Economic Activity & Sex	المجموع Total	فئات العمر بالسنوات												النشاط الاقتصادي والجنس	
		غير مبيّن Not Stated	+65	64 - 60	59 - 55	54 - 50	49 - 45	44 - 40	39 - 35	34 - 30	29 - 25	24 - 20	19 - 15		14 - 10
<b>Male</b>															<b>ذكور</b>
Agriculture, Hunting and Forestry	238	-	22	11	11	8	18	24	27	38	38	30	10	1	الزراعة والصيد والحراجة
Fishing	-	-	-	-	-	-	-	-	-	-	-	-	-	-	صيد الاسماك
Mining and Quarrying	2	-	-	-	-	-	-	-	1	1	-	-	-	-	التعدين واستغلال المحاجر
Manufacturing	27	-	-	-	-	-	1	1	4	4	4	9	4	-	الصناعات التحويلية
Electricity, Gas and Water Supply	-	-	-	-	-	-	-	-	-	-	-	-	-	-	امدادات الكهرباء والغاز و امدادات المياه
Construction	72	-	-	-	1	2	6	6	18	20	9	9	1	-	الإتشاءات
Whole sale and Retail Trade	18	-	-	-	2	1	2	1	4	3	2	2	-	1	تجارة الجملة والتجزئه
Hotels and Restaurants	3	-	-	-	-	-	-	-	1	-	2	-	-	-	الفنادق والمطاعم
Transport, Storage and Communication	13	-	-	-	-	-	1	2	2	3	4	1	-	-	النقل والتخزين والاتصالات
Financial Intermediation	1	-	-	-	-	-	-	-	-	-	1	-	-	-	الوساطة المالية
Real-estate, Renting and Business Activities	-	-	-	-	-	-	-	-	-	-	-	-	-	-	الانشطة العقارية والإيجارية وأنشطة المشاريع التجارية
Public Administration and Defense	99	-	-	-	7	6	9	7	7	16	20	23	4	-	الإدارة العامة والدفاع والضمان الاجتماعي الاجباري
Education	19	-	-	-	2	3	2	2	5	3	2	-	-	-	التعليم
Health and Social Work	8	-	-	-	-	-	1	2	2	2	1	-	-	-	الصحة والعمل الاجتماعي
Other Community Social and Personal service Activities	7	-	-	-	-	-	2	2	-	-	2	1	-	-	أنشطة الخدمة المجتمعية والاجتماعية والشخصية الأخرى
Private Households with Employed Persons	-	-	-	-	-	-	-	-	-	-	-	-	-	-	الأسر الخاصة التي تعين أفراد أداء الأعمال المنزلية
Extraterritorial Organizations and Bodies	5	-	-	-	-	-	1	-	1	1	1	1	-	-	المنظمات والهيئات غير الإقليمية
Not Stated	2	-	-	-	-	-	-	-	-	-	-	1	1	-	غير مبيّن
<b>Total</b>	<b>514</b>	<b>-</b>	<b>22</b>	<b>11</b>	<b>23</b>	<b>20</b>	<b>43</b>	<b>47</b>	<b>72</b>	<b>91</b>	<b>86</b>	<b>77</b>	<b>20</b>	<b>2</b>	<b>المجموع</b>

جدول (52 تابع): السكان الفلسطينيون 10 سنوات فأكثر المشتغلون حسب النشاط الاقتصادي والجنس وفئات العمر بالسنوات ونوع التجمع

Table (52 Cont.): Employed Palestinian Population 10 Years and Over by Economic Activity, Sex, Age Groups in Years and Type of Locality  
(Rural, ريف)

Economic Activity & Sex	المجموع Total	Age Groups in Years											النشاط الاقتصادي والجنس		
		فئات العمر بالسنوات	غير مبيّن Not Stated	+65	64 - 60	59 - 55	54 - 50	49 - 45	44 - 40	39 - 35	34 - 30	29 - 25		24 - 20	19 - 15
<b>Female</b>															إناث
Agriculture, Hunting and Forestry	8	-	2	-	1	-	1	-	2	1	-	-	1	-	الزراعة والصيد والحراجه
Fishing	-	-	-	-	-	-	-	-	-	-	-	-	-	-	صيد الاسماك
Mining and Quarrying	-	-	-	-	-	-	-	-	-	-	-	-	-	-	التعدين واستغلال المحاجر
Manufacturing	8	-	-	-	-	-	-	-	-	1	1	4	2	-	الصناعات التحويلية
Electricity, Gas and Water Supply	-	-	-	-	-	-	-	-	-	-	-	-	-	-	امدادات الكهرباء والغاز و امدادات المياه
Construction	1	-	-	-	-	-	-	-	-	-	-	1	-	-	الإتشاءات
Whole sale and Retail Trade	1	-	-	-	-	1	-	-	-	-	-	-	-	-	تجارة الجملة والتجزئه
Hotels and Restaurants	1	-	-	-	-	-	-	-	-	-	-	1	-	-	الفنادق والمطاعم
Transport, Storage and Communication	2	-	-	-	-	-	-	-	-	-	2	-	-	-	النقل والتخزين والاتصالات
Financial Intermediation	1	-	-	-	-	-	-	-	-	-	1	-	-	-	الوساطة المالية
Real-estate, Renting and Business Activities	-	-	-	-	-	-	-	-	-	-	-	-	-	-	الانشطة العقارية والإيجارية وأنشطة المشاريع التجارية
Public Administration and Defense	7	-	-	-	-	-	-	-	3	1	2	1	-	-	الإدارة العامة والدفاع والضمان الاجتماعي الاجباري
Education	28	-	-	-	-	3	3	2	7	4	8	1	-	-	التعليم
Health and Social Work	10	-	-	-	-	-	-	-	2	5	3	-	-	-	الصحة والعمل الاجتماعي
Other Community Social and Personal service Activities	-	-	-	-	-	-	-	-	-	-	-	-	-	-	أنشطة الخدمة المجتمعية والاجتماعية والشخصية الأخرى
Private Households with Employed Persons	-	-	-	-	-	-	-	-	-	-	-	-	-	-	الأسر الخاصة التي تعين أفراد أداء الأعمال المنزلية
Extraterritorial Organizations and Bodies	-	-	-	-	-	-	-	-	-	-	-	-	-	-	المنظمات والهيئات غير الإقليمية
Not Stated	-	-	-	-	-	-	-	-	-	-	-	-	-	-	غير مبيّن
<b>Total</b>	<b>67</b>	<b>-</b>	<b>2</b>	<b>-</b>	<b>1</b>	<b>4</b>	<b>4</b>	<b>2</b>	<b>14</b>	<b>12</b>	<b>17</b>	<b>8</b>	<b>3</b>	<b>-</b>	<b>المجموع</b>



جدول (52 تابع): السكان الفلسطينيون 10 سنوات فأكثر المشتغلون حسب النشاط الاقتصادي والجنس وفئات العمر بالسنوات ونوع التجمع

Table (52 Cont.): Employed Palestinian Population 10 Years and Over by Economic Activity, Sex, Age Groups in Years and Type of Locality  
(ريف, Rural)

Economic Activity & Sex	المجموع Total	فئات العمر بالسنوات												النشاط الاقتصادي والجنس	
		غير مبيّن Not Stated	+65	64 - 60	59 - 55	54 - 50	49 - 45	44 - 40	39 - 35	34 - 30	29 - 25	24 - 20	19 - 15		14 - 10
<b>Both Sexes</b>															<b>كلا الجنسين</b>
Agriculture, Hunting and Forestry	246	-	24	11	12	8	19	24	29	39	38	30	11	1	الزراعة والصيد والحراجة
Fishing	-	-	-	-	-	-	-	-	-	-	-	-	-	-	صيد الاسماك
Mining and Quarrying	2	-	-	-	-	-	-	-	1	1	-	-	-	-	التعدين واستغلال المحاجر
Manufacturing	35	-	-	-	-	-	1	1	4	5	5	13	6	-	الصناعات التحويلية
Electricity, Gas and Water Supply	-	-	-	-	-	-	-	-	-	-	-	-	-	-	امدادات الكهرباء والغاز و امدادات المياه
Construction	73	-	-	-	1	2	6	6	18	20	9	10	1	-	الإتشاءات
Whole sale and Retail Trade	19	-	-	-	2	2	2	1	4	3	2	2	-	1	تجارة الجملة والتجزئه
Hotels and Restaurants	4	-	-	-	-	-	-	-	1	-	2	1	-	-	الفنادق والمطاعم
Transport, Storage and Communication	15	-	-	-	-	-	1	2	2	3	6	1	-	-	النقل والتخزين والاتصالات
Financial Intermediation	2	-	-	-	-	-	-	-	-	-	2	-	-	-	الوساطة المالية
Real-estate, Renting and Business Activities	-	-	-	-	-	-	-	-	-	-	-	-	-	-	الانشطة العقارية والإيجارية وأنشطة المشاريع التجارية
Public Administration and Defense	106	-	-	-	7	6	9	7	10	17	22	24	4	-	الإدارة العامة والدفاع والضمان الاجتماعي الاجباري
Education	47	-	-	-	2	6	5	4	12	7	10	1	-	-	التعليم
Health and Social Work	18	-	-	-	-	-	1	2	4	7	4	-	-	-	الصحة والعمل الاجتماعي
Other Community Social and Personal service Activities	7	-	-	-	-	-	2	2	-	-	2	1	-	-	أنشطة الخدمة المجتمعية والاجتماعية والشخصية الأخرى
Private Households with Employed Persons	-	-	-	-	-	-	-	-	-	-	-	-	-	-	الأسر الخاصة التي تعين أفراد أداء الأعمال المنزلية
Extraterritorial Organizations and Bodies	5	-	-	-	-	-	1	-	1	1	1	1	-	-	المنظمات والهيئات غير الإقليمية
Not Stated	2	-	-	-	-	-	-	-	-	-	-	1	1	-	غير مبيّن
<b>Total</b>	<b>581</b>	<b>-</b>	<b>24</b>	<b>11</b>	<b>24</b>	<b>24</b>	<b>47</b>	<b>49</b>	<b>86</b>	<b>103</b>	<b>103</b>	<b>85</b>	<b>23</b>	<b>2</b>	<b>المجموع</b>

جدول (52 تابع): السكان الفلسطينيين 10 سنوات فأكثر المشتغلون حسب النشاط الاقتصادي والجنس وفئات العمر بالسنوات ونوع التجمع

Table (52 Cont.): Employed Palestinian Population 10 Years and Over by Economic Activity, Sex, Age Groups in Years and Type of Locality  
(Camps, مخيمات)

Economic Activity & Sex	المجموع Total	فئات العمر بالسنوات												النشاط الاقتصادي والجنس	
		غير مبين Not Stated	+65	64 - 60	59 - 55	54 - 50	49 - 45	44 - 40	39 - 35	34 - 30	29 - 25	24 - 20	19 - 15		14 - 10
<b>Male</b>															<b>ذكور</b>
Agriculture, Hunting and Forestry	663	-	27	34	29	36	65	58	83	152	102	55	19	3	الزراعة والصيد والحراجة
Fishing	34	-	-	-	1	2	2	5	3	5	10	3	3	-	صيد الاسماك
Mining and Quarrying	6	-	-	-	-	-	1	-	1	1	2	1	-	-	التعدين واستغلال المحاجر
Manufacturing	1547	-	9	7	16	29	81	120	214	345	306	277	132	11	الصناعات التحويلية
Electricity, Gas and Water Supply	9	-	-	-	-	-	1	-	1	3	2	2	-	-	امدادات الكهرباء والغاز و امدادات المياه
Construction	2420	-	4	19	25	86	228	285	443	549	368	316	93	4	الإنشاءات
Whole sale and Retail Trade	1364	-	63	45	25	47	99	135	203	236	239	180	87	5	تجارة الجملة والتجزئة
Hotels and Restaurants	103	-	1	2	-	3	5	8	8	22	27	22	5	-	الفنادق والمطاعم
Transport, Storage and Communication	671	-	4	16	12	29	76	93	112	140	106	65	16	2	النقل والتخزين والاتصالات
Financial Intermediation	46	-	-	-	2	-	5	5	9	8	12	4	1	-	الوساطة المالية
Real-estate, Renting and Business Activities	120	-	1	-	2	5	9	11	18	33	20	19	2	-	الانشطة العقارية والإيجارية وأنشطة المشاريع التجارية
Public Administration and Defense	3536	-	22	67	100	176	168	203	350	640	818	851	141	-	الإدارة العامة والدفاع والضمان الاجتماعي الاجباري
Education	1012	-	-	3	34	81	155	149	186	233	130	41	-	-	التعليم
Health and Social Work	481	-	-	1	19	22	53	68	80	151	71	14	2	-	الصحة والعمل الاجتماعي
Other Community Social and Personal service Activities	219	-	6	3	11	5	7	23	20	59	46	33	6	-	أنشطة الخدمة المجتمعية والاجتماعية والشخصية الأخرى
Private Households with Employed Persons	1	-	-	-	-	-	-	-	-	1	-	-	-	-	الأسر الخاصة التي تعين أفراد أداء الأعمال المنزلية
Extraterritorial Organizations and Bodies	169	-	-	-	5	19	26	29	30	23	27	9	1	-	المنظمات والهيئات غير الإقليمية
Not Stated	31	-	-	-	-	2	-	2	5	7	4	8	3	-	غير مبين
<b>Total</b>	<b>12432</b>	<b>-</b>	<b>137</b>	<b>197</b>	<b>281</b>	<b>542</b>	<b>981</b>	<b>1194</b>	<b>1766</b>	<b>2608</b>	<b>2290</b>	<b>1900</b>	<b>511</b>	<b>25</b>	<b>المجموع</b>

جدول (52 تابع): السكان الفلسطينيين 10 سنوات فأكثر المشتغلون حسب النشاط الاقتصادي والجنس وفئات العمر بالسنوات ونوع التجمع

Table (52 Cont.): Employed Palestinian Population 10 Years and Over by Economic Activity, Sex, Age Groups in Years and Type of Locality  
(Camps, مخيمات)

Economic Activity & Sex	المجموع Total	Age Groups in Years											النشاط الاقتصادي والجنس		
		فئات العمر بالسنوات	غير مبيّن Not Stated	+65	64 - 60	59 - 55	54 - 50	49 - 45	44 - 40	39 - 35	34 - 30	29 - 25		24 - 20	19 - 15
<b>Female</b>															إناث
Agriculture, Hunting and Forestry	12	-	3	1	2	-	1	1	1	1	1	1	-	-	الزراعة والصيد والحراجه
Fishing	-	-	-	-	-	-	-	-	-	-	-	-	-	-	صيد الاسماك
Mining and Quarrying	-	-	-	-	-	-	-	-	-	-	-	-	-	-	التعدين واستغلال المحاجر
Manufacturing	49	-	-	-	-	4	1	6	8	8	9	10	3	-	الصناعات التحويلية
Electricity, Gas and Water Supply	-	-	-	-	-	-	-	-	-	-	-	-	-	-	امدادات الكهرباء والغاز و امدادات المياه
Construction	5	-	-	-	-	-	-	1	-	-	2	2	-	-	الإتشاءات
Whole sale and Retail Trade	24	-	1	3	2	1	3	2	1	4	5	2	-	-	تجارة الجملة والتجزئه
Hotels and Restaurants	-	-	-	-	-	-	-	-	-	-	-	-	-	-	الفنادق والمطاعم
Transport, Storage and Communication	7	-	-	-	-	-	1	-	3	-	1	1	1	-	النقل والتخزين والاتصالات
Financial Intermediation	12	-	-	-	-	1	1	1	-	-	4	5	-	-	الوساطة المالية
Real-estate, Renting and Business Activities	12	-	-	-	-	-	-	-	2	6	1	3	-	-	الانشطة العقارية والإيجارية وأنشطة المشاريع التجارية
Public Administration and Defense	218	-	-	-	-	1	7	8	6	62	55	75	4	-	الإدارة العامة والدفاع والضمان الاجتماعي الاجباري
Education	754	-	-	1	5	33	93	96	113	185	163	63	2	-	التعليم
Health and Social Work	221	-	-	-	2	4	17	26	38	53	60	20	1	-	الصحة والعمل الاجتماعي
Other Community Social and Personal service Activities	22	-	-	-	-	2	-	-	5	7	5	1	2	-	أنشطة الخدمة المجتمعية والاجتماعية والشخصية الأخرى
Private Households with Employed Persons	1	-	-	-	-	-	-	1	-	-	-	-	-	-	الأسر الخاصة التي تعين أفراد أداء الأعمال المنزلية
Extraterritorial Organizations and Bodies	24	-	-	-	-	1	3	1	2	5	8	3	1	-	المنظمات والهيئات غير الإقليمية
Not Stated	5	-	1	-	-	-	-	-	1	2	1	-	-	-	غير مبيّن
<b>Total</b>	<b>1366</b>	-	<b>5</b>	<b>5</b>	<b>11</b>	<b>47</b>	<b>127</b>	<b>143</b>	<b>180</b>	<b>333</b>	<b>315</b>	<b>186</b>	<b>14</b>	-	<b>المجموع</b>

جدول (52 تابع): السكان الفلسطينيين 10 سنوات فأكثر المشتغلون حسب النشاط الاقتصادي والجنس وفئات العمر بالسنوات ونوع التجمع

Table (52 Cont.): Employed Palestinian Population 10 Years and Over by Economic Activity, Sex, Age Groups in Years and Type of Locality  
(Camps, مخيمات)

Economic Activity & Sex	المجموع Total	فئات العمر بالسنوات												النشاط الاقتصادي والجنس	
		غير مبيّن Not Stated	+65	64 - 60	59 - 55	54 - 50	49 - 45	44 - 40	39 - 35	34 - 30	29 - 25	24 - 20	19 - 15		14 - 10
<b>Both Sexes</b>															<b>كلا الجنسين</b>
Agriculture, Hunting and Forestry	675	-	30	35	31	36	66	59	84	153	103	56	19	3	الزراعة والصيد والحراجه
Fishing	34	-	-	-	1	2	2	5	3	5	10	3	3	-	صيد الاسماك
Mining and Quarrying	6	-	-	-	-	-	1	-	1	1	2	1	-	-	التعدين واستغلال المحاجر
Manufacturing	1596	-	9	7	16	33	82	126	222	353	315	287	135	11	الصناعات التحويلية
Electricity, Gas and Water Supply	9	-	-	-	-	-	1	-	1	3	2	2	-	-	امدادات الكهرباء والغاز و امدادات المياه
Construction	2425	-	4	19	25	86	228	286	443	549	370	318	93	4	الإتشاءات
Whole sale and Retail Trade	1388	-	64	48	27	48	102	137	204	240	244	182	87	5	تجارة الجملة والتجزئه
Hotels and Restaurants	103	-	1	2	-	3	5	8	8	22	27	22	5	-	الفنادق والمطاعم
Transport, Storage and Communication	678	-	4	16	12	29	77	93	115	140	107	66	17	2	النقل والتخزين والاتصالات
Financial Intermediation	58	-	-	-	2	1	6	6	9	8	16	9	1	-	الوساطة المالية
Real-estate, Renting and Business Activities	132	-	1	-	2	5	9	11	20	39	21	22	2	-	الانشطة العقارية والإيجارية وأنشطة المشاريع التجارية
Public Administration and Defense	3754	-	22	67	100	177	175	211	356	702	873	926	145	-	الإدارة العامة والدفاع والضمان الاجتماعي الاجباري
Education	1766	-	-	4	39	114	248	245	299	418	293	104	2	-	التعليم
Health and Social Work	702	-	-	1	21	26	70	94	118	204	131	34	3	-	الصحة والعمل الاجتماعي
Other Community Social and Personal service Activities	241	-	6	3	11	7	7	23	25	66	51	34	8	-	أنشطة الخدمة المجتمعية والاجتماعية والشخصية الأخرى
Private Households with Employed Persons	2	-	-	-	-	-	-	1	-	1	-	-	-	-	الأسر الخاصة التي تعين أفراد أداء الأعمال المنزلية
Extraterritorial Organizations and Bodies	193	-	-	-	5	20	29	30	32	28	35	12	2	-	المنظمات والهيئات غير الإقليمية
Not Stated	36	-	1	-	-	2	-	2	6	9	5	8	3	-	غير مبيّن
<b>Total</b>	<b>13798</b>	<b>-</b>	<b>142</b>	<b>202</b>	<b>292</b>	<b>589</b>	<b>1108</b>	<b>1337</b>	<b>1946</b>	<b>2941</b>	<b>2605</b>	<b>2086</b>	<b>525</b>	<b>25</b>	<b>المجموع</b>

جدول (52 تابع): السكان الفلسطينيين 10 سنوات فأكثر المشتغلون حسب النشاط الاقتصادي والجنس وفئات العمر بالسنوات ونوع التجمع

Table (52 Cont.): Employed Palestinian Population 10 Years and Over by Economic Activity, Sex, Age Groups in Years and Type of Locality  
(المجموع، Total)

Economic Activity & Sex	المجموع Total	فئات العمر بالسنوات												النشاط الاقتصادي والجنس	
		غير مبيّن Not Stated	+65	64 - 60	59 - 55	54 - 50	49 - 45	44 - 40	39 - 35	34 - 30	29 - 25	24 - 20	19 - 15		14 - 10
<b>Male</b>															<b>ذكور</b>
Agriculture, Hunting and Forestry	2243	-	105	98	96	106	193	210	266	451	348	282	82	6	الزراعة والصيد والحراجة
Fishing	66	-	1	-	1	3	5	7	11	15	15	4	4	-	صيد الاسماك
Mining and Quarrying	14	-	-	-	-	-	2	-	2	3	4	2	1	-	التعدين واستغلال المحاجر
Manufacturing	1947	-	12	9	20	38	107	157	262	416	370	369	175	12	الصناعات التحويلية
Electricity, Gas and Water Supply	17	-	-	1	-	1	1	2	2	3	4	2	1	-	امدادات الكهرباء والغاز و امدادات المياه
Construction	3479	1	7	27	38	119	327	411	645	803	548	425	124	4	الإبشاءات
Whole sale and Retail Trade	1886	-	79	55	40	70	150	200	271	320	318	259	117	7	تجارة الجملة والتجزئة
Hotels and Restaurants	137	-	2	2	-	3	6	11	15	32	34	26	6	-	الفنادق والمطاعم
Transport, Storage and Communication	987	-	5	20	14	43	107	146	164	201	159	101	25	2	النقل والتخزين والاتصالات
Financial Intermediation	67	-	-	-	2	-	9	7	13	10	16	9	1	-	الوساطة المالية
Real-estate, Renting and Business Activities	185	-	3	-	3	7	20	22	25	45	29	28	3	-	الانشطة العقارية والإيجارية وأنشطة المشاريع التجارية
Public Administration and Defense	5225	-	29	95	165	280	278	314	488	933	1207	1247	189	-	الإدارة العامة والدفاع والضمان الاجتماعي الاجباري
Education	1428	-	-	7	56	146	229	205	257	297	167	64	-	-	التعليم
Health and Social Work	651	-	-	2	24	33	81	87	109	203	88	22	2	-	الصحة والعمل الاجتماعي
Other Community Social and Personal service Activities	290	-	8	6	13	8	13	31	29	69	61	42	10	-	أنشطة الخدمة المجتمعية والاجتماعية والشخصية الأخرى
Private Households with Employed Persons	1	-	-	-	-	-	-	-	-	1	-	-	-	-	الأسر الخاصة التي تعين أفراد لأداء الأعمال المنزلية
Extraterritorial Organizations and Bodies	196	-	-	-	5	20	29	31	39	27	34	10	1	-	المنظمات والهيئات غير الإقليمية
Not Stated	58	1	-	-	-	3	1	4	7	12	9	16	5	-	غير مبيّن
<b>Total</b>	<b>18877</b>	<b>2</b>	<b>251</b>	<b>322</b>	<b>477</b>	<b>880</b>	<b>1558</b>	<b>1845</b>	<b>2605</b>	<b>3841</b>	<b>3411</b>	<b>2908</b>	<b>746</b>	<b>31</b>	<b>المجموع</b>

جدول (52 تابع): السكان الفلسطينيون 10 سنوات فأكثر المشتغلون حسب النشاط الاقتصادي والجنس وفئات العمر بالسنوات ونوع التجمع

Table (52 Cont.): Employed Palestinian Population 10 Years and Over by Economic Activity, Sex, Age Groups in Years and Type of Locality  
(المجموع، Total)

Economic Activity & Sex	المجموع Total	فئات العمر بالسنوات												النشاط الاقتصادي والجنس		
		Age Groups in Years	غير مبيّن Not Stated	+65	64 - 60	59 - 55	54 - 50	49 - 45	44 - 40	39 - 35	34 - 30	29 - 25	24 - 20		19 - 15	14 - 10
<b>Female</b>																إناث
Agriculture, Hunting and Forestry	46	-	6	5	6	-	6	7	6	4	3	2	1	-	-	الزراعة والصيد والحراجة
Fishing	-	-	-	-	-	-	-	-	-	-	-	-	-	-	-	صيد الاسماك
Mining and Quarrying	-	-	-	-	-	-	-	-	-	-	-	-	-	-	-	التعدين واستغلال المحاجر
Manufacturing	88	-	-	-	-	6	1	8	11	16	15	20	11	-	-	الصناعات التحويلية
Electricity, Gas and Water Supply	-	-	-	-	-	-	-	-	-	-	-	-	-	-	-	امدادات الكهرباء والغاز وإمدادات المياه
Construction	7	-	-	-	-	-	-	1	-	-	2	4	-	-	-	الإتشاءات
Whole sale and Retail Trade	45	-	3	4	4	3	5	4	1	8	9	4	-	-	-	تجارة الجملة والتجزئه
Hotels and Restaurants	1	-	-	-	-	-	-	-	-	-	-	1	-	-	-	الفنادق والمطاعم
Transport, Storage and Communication	13	-	-	-	-	-	1	1	3	-	3	4	1	-	-	النقل والتخزين والاتصالات
Financial Intermediation	24	-	-	-	-	1	1	2	1	2	7	10	-	-	-	الوساطة المالية
Real-estate, Renting and Business Activities	21	-	-	-	-	-	1	-	2	7	4	7	-	-	-	الأنشطة العقارية والإيجارية وأنشطة المشاريع التجارية
Public Administration and Defense	335	-	-	-	-	2	10	12	16	78	88	123	6	-	-	الإدارة العامة والدفاع والضمان الاجتماعي الاجباري
Education	1109	-	-	1	8	56	137	144	168	265	240	87	3	-	-	التعليم
Health and Social Work	336	-	-	1	2	6	34	34	51	81	88	38	1	-	-	الصحة والعمل الاجتماعي
Other Community Social and Personal service Activities	33	-	-	-	-	2	1	1	8	9	7	3	2	-	-	أنشطة الخدمة المجتمعية والاجتماعية والشخصية الأخرى
Private Households with Employed Persons	2	-	-	-	-	-	-	2	-	-	-	-	-	-	-	الأسر الخاصة التي تعين أفراد أداء الأعمال المنزلية
Extraterritorial Organizations and Bodies	35	-	-	-	-	1	3	3	3	7	11	6	1	-	-	المنظمات والهيئات غير الإقليمية
Not Stated	12	-	1	-	-	-	-	-	1	2	3	5	-	-	-	غير مبيّن
<b>Total</b>	<b>2107</b>	-	<b>10</b>	<b>11</b>	<b>20</b>	<b>77</b>	<b>200</b>	<b>219</b>	<b>271</b>	<b>479</b>	<b>480</b>	<b>314</b>	<b>26</b>	-	-	<b>المجموع</b>

جدول (52 تابع): السكان الفلسطينيين 10 سنوات فأكثر المشتغلون حسب النشاط الاقتصادي والجنس وفئات العمر بالسنوات ونوع التجمع

Table (52 Cont.): Employed Palestinian Population 10 Years and Over by Economic Activity, Sex, Age Groups in Years and Type of Locality  
(المجموع، Total)

Economic Activity & Sex	المجموع Total	فئات العمر بالسنوات												النشاط الاقتصادي والجنس	
		Age Groups in Years	غير مبيّن Not Stated	+65	64 - 60	59 - 55	54 - 50	49 - 45	44 - 40	39 - 35	34 - 30	29 - 25	24 - 20		19 - 15
<b>Both Sexes</b>															<b>كلا الجنسين</b>
Agriculture, Hunting and Forestry	2289	-	111	103	102	106	199	217	272	455	351	284	83	6	الزراعة والصيد والحراجة
Fishing	66	-	1	-	1	3	5	7	11	15	15	4	4	-	صيد الاسماك
Mining and Quarrying	14	-	-	-	-	-	2	-	2	3	4	2	1	-	التعدين واستغلال المحاجر
Manufacturing	2035	-	12	9	20	44	108	165	273	432	385	389	186	12	الصناعات التحويلية
Electricity, Gas and Water Supply	17	-	-	1	-	1	1	2	2	3	4	2	1	-	امدادات الكهرباء والغاز و امدادات المياه
Construction	3486	1	7	27	38	119	327	412	645	803	550	429	124	4	الإنشاءات
Whole sale and Retail Trade	1931	-	82	59	44	73	155	204	272	328	327	263	117	7	تجارة الجملة والتجزئة
Hotels and Restaurants	138	-	2	2	-	3	6	11	15	32	34	27	6	-	الفنادق والمطاعم
Transport, Storage and Communication	1000	-	5	20	14	43	108	147	167	201	162	105	26	2	النقل والتخزين والاتصالات
Financial Intermediation	91	-	-	-	2	1	10	9	14	12	23	19	1	-	الوساطة المالية
Real-estate, Renting and Business Activities	206	-	3	-	3	7	21	22	27	52	33	35	3	-	الأنشطة العقارية والإيجارية وأنشطة المشاريع التجارية
Public Administration and Defense	5560	-	29	95	165	282	288	326	504	1011	1295	1370	195	-	الإدارة العامة والدفاع والضمان الاجتماعي الاجباري
Education	2537	-	-	8	64	202	366	349	425	562	407	151	3	-	التعليم
Health and Social Work	987	-	-	3	26	39	115	121	160	284	176	60	3	-	الصحة والعمل الاجتماعي
Other Community Social and Personal service Activities	323	-	8	6	13	10	14	32	37	78	68	45	12	-	أنشطة الخدمة المجتمعية والاجتماعية والشخصية الأخرى
Private Households with Employed Persons	3	-	-	-	-	-	-	2	-	1	-	-	-	-	الأسر الخاصة التي تعين أفراد لأداء الأعمال المنزلية
Extraterritorial Organizations and Bodies	231	-	-	-	5	21	32	34	42	34	45	16	2	-	المنظمات والهيئات غير الإقليمية
Not Stated	70	1	1	-	-	3	1	4	8	14	12	21	5	-	غير مبيّن
<b>Total</b>	<b>20984</b>	<b>2</b>	<b>261</b>	<b>333</b>	<b>497</b>	<b>957</b>	<b>1758</b>	<b>2064</b>	<b>2876</b>	<b>4320</b>	<b>3891</b>	<b>3222</b>	<b>772</b>	<b>31</b>	<b>المجموع</b>

جدول 53: السكان الفلسطينيون 10 سنوات فأكثر المشتغلون حسب فئات العمر بالسنوات والجنس والحالة العملية

Table 53: Employed Palestinian Population 10 Years and Over by Age Groups in Years, Sex and Employment Status

Age and Sex	المجموع Total	Employment Status						العمر والجنس
		الحالة العملية	صاحب عمل	يعمل لحسابه	مستخدم بأجر	يعمل لدى الأسرة دون أجر	أخرى	
		Not Stated	Others	Unpaid Family Member	Wage Employee	Self Employed	Employer	
<b>Male</b>								<b>ذكور</b>
10 - 14	31	-	-	3	24	4	-	14 - 10
15 - 19	746	15	5	69	581	64	12	19 - 15
20 - 24	2908	24	-	104	2459	276	45	24 - 20
25 - 29	3411	11	1	70	2821	406	102	29 - 25
30 - 34	3841	5	3	38	3186	451	158	34 - 30
35 - 39	2605	1	-	15	2093	364	132	39 - 35
40 - 44	1845	4	1	4	1428	301	107	44 - 40
45 - 49	1558	1	-	5	1227	254	71	49 - 45
50 - 54	880	2	1	-	724	120	33	54 - 50
55 - 59	477	-	1	-	377	74	25	59 - 55
60 - 64	322	2	-	1	189	102	28	64 - 60
65+	251	2	-	-	84	128	37	+65
Not Stated	2	1	-	-	1	-	-	غير ميبين
<b>Total</b>	<b>18877</b>	<b>68</b>	<b>12</b>	<b>309</b>	<b>15194</b>	<b>2544</b>	<b>750</b>	<b>المجموع</b>



جدول (53 تابع): السكان الفلسطينيون 10 سنوات فأكثر المشتغلون حسب فئات العمر بالسنوات والجنس والحالة العملية

Table (53 Cont.): Employed Palestinian Population 10 Years and Over by Age Groups in Years, Sex and Employment Status

Age and Sex	المجموع Total	Employment Status					الحالة العملية		العمر والجنس
		غير مبيّن Not Stated	أخرى Others	يعمل لدى الأسرة دون أجر Unpaid Family Member	مستخدم بأجر Wage Employee	يعمل لحسابه Self Employed	صاحب عمل Employer		
<b>Female</b>									إناث
10 - 14	-	-	-	-	-	-	-	-	14 - 10
15 - 19	26	-	-	-	23	2	1	1	19 - 15
20 - 24	314	3	-	-	307	3	1	1	24 - 20
25 - 29	480	-	3	1	468	7	1	1	29 - 25
30 - 34	479	1	1	-	460	14	3	3	34 - 30
35 - 39	271	2	-	-	252	14	3	3	39 - 35
40 - 44	219	2	1	-	202	9	5	5	44 - 40
45 - 49	200	1	-	2	189	7	1	1	49 - 45
50 - 54	77	1	1	-	70	5	-	-	54 - 50
55 - 59	20	-	-	-	13	4	3	3	59 - 55
60 - 64	11	-	-	-	3	8	-	-	64 - 60
65+	10	1	-	-	1	6	2	2	+65
Not Stated	-	-	-	-	-	-	-	-	غير مبيّن
<b>Total</b>	<b>2107</b>	<b>11</b>	<b>6</b>	<b>3</b>	<b>1988</b>	<b>79</b>	<b>20</b>	<b>20</b>	<b>المجموع</b>

جدول (53 تابع): السكان الفلسطينيون 10 سنوات فأكثر المشتغلون حسب فئات العمر بالسنوات والجنس والحالة العملية

Table (53 Cont.): Employed Palestinian Population 10 Years and Over by Age Groups in Years, Sex and Employment Status

Age and Sex	المجموع Total	Employment Status					الحالة العملية		العمر والجنس
		غير مبيّن Not Stated	أخرى Others	يعمل لدى الأسرة دون أجر Unpaid Family Member	مستخدم بأجر Wage Employee	يعمل لحسابه Self Employed	صاحب عمل Employer		
<b>Both Sexes</b>									كلا الجنسين
10 - 14	31	-	-	3	24	4	-	-	14 - 10
15 - 19	772	15	5	69	604	66	13	13	19 - 15
20 - 24	3222	27	-	104	2766	279	46	46	24 - 20
25 - 29	3891	11	4	71	3289	413	103	103	29 - 25
30 - 34	4320	6	4	38	3646	465	161	161	34 - 30
35 - 39	2876	3	-	15	2345	378	135	135	39 - 35
40 - 44	2064	6	2	4	1630	310	112	112	44 - 40
45 - 49	1758	2	-	7	1416	261	72	72	49 - 45
50 - 54	957	3	2	-	794	125	33	33	54 - 50
55 - 59	497	-	1	-	390	78	28	28	59 - 55
60 - 64	333	2	-	1	192	110	28	28	64 - 60
65+	261	3	-	-	85	134	39	39	+65
Not Stated	2	1	-	-	1	-	-	-	غير مبيّن
<b>Total</b>	<b>20984</b>	<b>79</b>	<b>18</b>	<b>312</b>	<b>17182</b>	<b>2623</b>	<b>770</b>	<b>770</b>	<b>المجموع</b>

جدول 54: السكان الفلسطينيين 15 سنة فأكثر المشتغلون حسب النشاط الاقتصادي والجنس والقطاع

Table 54: Employed Palestinian Population 15 Years and Over by Economic Activity, Sex and Sector

Economic Activity & Sex	المجموع Total	Sector									النشاط الاقتصادي والجنس
		غير مبين Not Stated	خارج المنشآت Not in Establishment	هيئة دولية International Organization	وكالة غوث UNRWA	هيئة أو جمعية خدمة Non Profit Organization	حكومة أجنبية Foreign Government	حكومة وطنية National Government	خاص أجنبي Private Foreign	خاص وطني Private National	
<b>Male</b>											<b>ذكور</b>
Agriculture, Hunting and Forestry	2237	5	1201	-	-	-	108	31	416	476	الزراعة والصيد والحراجه
Fishing	66	-	60	-	-	-	-	-	-	6	صيد الاسماك
Mining and Quarrying	14	-	2	-	-	-	1	-	3	8	التعدين واستغلال المحاجر
Manufacturing	1935	16	31	-	2	2	38	15	404	1427	الصناعات التحويلية
Electricity, Gas and Water Supply	17	-	-	-	-	-	2	4	4	7	امدادات الكهرباء والغاز و امدادات المياه
Construction	3475	19	558	-	7	-	206	51	1630	1004	الإنشاءات
Whole sale and Retail Trade	1879	7	206	-	-	-	22	13	133	1498	تجارة الجملة والتجزئه
Hotels and Restaurants	137	2	8	-	-	-	3	3	32	89	الفنادق والمطاعم
Transport, Storage and Communication	985	3	519	-	10	2	19	61	55	316	النقل والتخزين والاتصالات
Financial Intermediation	67	-	7	1	1	-	2	4	18	34	الوساطة المالية
Real-estate, Renting and Business Activities	185	-	4	-	5	-	3	20	22	131	الانشطة العقارية والإيجارية وأنشطة المشاريع التجارية
Public Administration and Defense	5225	-	-	-	-	-	67	5158	-	-	الإدارة العامة والدفاع والضمان الاجتماعي الاجباري
Education	1428	2	3	2	554	7	61	658	26	115	التعليم
Health and Social Work	651	1	-	6	102	60	28	356	18	80	الصحة والعمل الاجتماعي
Other Community Social and Personal service Activities	290	3	15	1	10	18	7	84	17	135	أنشطة الخدمة المجتمعية والاجتماعية والشخصية الأخرى
Private Households with Employed Persons	1	-	1	-	-	-	-	-	-	-	الأسر الخاصة التي تعين أفراد لأداء الأعمال المنزلية
Extraterritorial Organizations and Bodies	196	-	-	13	183	-	-	-	-	-	المنظمات والهيئات غير الإقليمية
Not Stated	58	9	4	-	-	1	4	9	8	23	غير مبين
<b>Total</b>	<b>18846</b>	<b>67</b>	<b>2619</b>	<b>23</b>	<b>874</b>	<b>90</b>	<b>571</b>	<b>6467</b>	<b>2786</b>	<b>5349</b>	<b>المجموع</b>

جدول (54 تابع): السكان الفلسطينيون 15 سنة فأكثر المشتغلون حسب النشاط الاقتصادي والجنس والقطاع

Table (54 Cont.): Employed Palestinian Population 15 Years and Over by Economic Activity, Sex and Sector

Economic Activity & Sex	المجموع Total	القطاع									النشاط الاقتصادي والجنس
		Sector	غير مبين Not Stated	خارج المنشآت Not in Establishment	هيئة دولية International Organization	وكالة غوث UNRWA	هيئة أو جمعية خيرية Non Profit Organization	حكومة أجنبية Foreign Government	حكومة وطنية National Government	خاص أجنبي Private Foreign	
<b>Female</b>											<b>إناث</b>
Agriculture, Hunting and Forestry	46	-	14	-	-	-	6	2	6	18	الزراعة والصيد والحراجة
Fishing	-	-	-	-	-	-	-	-	-	-	صيد الأسماك
Mining and Quarrying	-	-	-	-	-	-	-	-	-	-	التعدين واستغلال المحاجر
Manufacturing	88	1	3	-	3	3	-	5	3	70	الصناعات التحويلية
Electricity, Gas and Water Supply	-	-	-	-	-	-	-	-	-	-	إمدادات الكهرباء والغاز وإمدادات المياه
Construction	7	-	-	-	-	-	-	3	-	4	الإنشاءات
Whole sale and Retail Trade	45	-	11	-	-	-	-	3	-	31	تجارة الجملة والتجزئة
Hotels and Restaurants	1	-	-	-	-	-	-	-	-	1	الفنادق والمطاعم
Transport, Storage and Communication	13	-	-	-	-	-	-	6	-	7	النقل والتخزين والاتصالات
Financial Intermediation	24	-	-	-	-	-	2	1	7	14	الوساطة المالية
Real-estate, Renting and Business Activities	21	1	-	-	-	-	-	3	2	15	الانشطة العقارية والإيجارية وأنشطة المشاريع التجارية
Public Administration and Defense	335	-	-	-	-	-	1	334	-	-	الإدارة العامة والدفاع والضمان الاجتماعي الاجباري
Education	1109	5	1	4	420	18	30	503	16	112	التعليم
Health and Social Work	336	-	-	5	56	48	3	167	5	52	الصحة والعمل الاجتماعي
Other Community Social and Personal service Activities	33	1	-	-	1	3	-	6	2	20	أنشطة الخدمة المجتمعية والاجتماعية والشخصية الأخرى
Private Households with Employed Persons	2	-	2	-	-	-	-	-	-	-	الأسر الخاصة التي تعين أفراد أداء الأعمال المنزلية
Extraterritorial Organizations and Bodies	35	-	-	1	34	-	-	-	-	-	المنظمات والهيئات غير الإقليمية
Not Stated	12	4	-	-	1	-	-	2	-	5	غير مبين
<b>Total</b>	<b>2107</b>	<b>12</b>	<b>31</b>	<b>10</b>	<b>515</b>	<b>72</b>	<b>42</b>	<b>1035</b>	<b>41</b>	<b>349</b>	<b>المجموع</b>

جدول (54 تابع): السكان الفلسطينيون 15 سنة فأكثر المشتغلون حسب النشاط الاقتصادي والجنس والقطاع

Table (54 Cont.): Employed Palestinian Population 15 Years and Over by Economic Activity, Sex and Sector

Economic Activity & Sex	المجموع Total	Sector									النشاط الاقتصادي والجنس
		غير مبين Not Stated	خارج المنشآت Not in Establishment	هيئة دولية International Organization	وكالة غوث UNRWA	هيئة أو جمعية خيرية Non Profit Organization	حكومة اجنبية Foreign Government	حكومة وطنية National Government	خاص اجنبي Private Foreign	خاص وطني Private National	
<b>Both Sexes</b>											<b>كلا الجنسين</b>
Agriculture, Hunting and Forestry	2283	5	1215	-	-	-	114	33	422	494	الزراعة والصيد والحراجة
Fishing	66	-	60	-	-	-	-	-	-	6	صيد الاسماك
Mining and Quarrying	14	-	2	-	-	-	1	-	3	8	التعدين واستغلال المحاجر
Manufacturing	2023	17	34	-	5	5	38	20	407	1497	الصناعات التحويلية
Electricity, Gas and Water Supply	17	-	-	-	-	-	2	4	4	7	امدادات الكهرباء والغاز و امدادات المياه
Construction	3482	19	558	-	7	-	206	54	1630	1008	الإنشاءات
Whole sale and Retail Trade	1924	7	217	-	-	-	22	16	133	1529	تجارة الجملة والتجزئه
Hotels and Restaurants	138	2	8	-	-	-	3	3	32	90	الفنادق والمطاعم
Transport, Storage and Communication	998	3	519	-	10	2	19	67	55	323	النقل والتخزين والاتصالات
Financial Intermediation	91	-	7	1	1	-	4	5	25	48	الوساطة المالية
Real-estate, Renting and Business Activities	206	1	4	-	5	-	3	23	24	146	الانشطة العقارية والإيجارية وأنشطة المشاريع التجارية
Public Administration and Defense	5560	-	-	-	-	-	68	5492	-	-	الإدارة العامة والدفاع والضمان الاجتماعي الاجباري
Education	2537	7	4	6	974	25	91	1161	42	227	التعليم
Health and Social Work	987	1	-	11	158	108	31	523	23	132	الصحة والعمل الاجتماعي
Other Community Social and Personal service Activities	323	4	15	1	11	21	7	90	19	155	أنشطة الخدمة المجتمعية والاجتماعية والشخصية الأخرى
Private Households with Employed Persons	3	-	3	-	-	-	-	-	-	-	الأسر الخاصة التي تعين أفراد أداء الأعمال المنزلية
Extraterritorial Organizations and Bodies	231	-	-	14	217	-	-	-	-	-	المنظمات والهيئات غير الإقليمية
Not Stated	70	13	4	-	1	1	4	11	8	28	غير مبين
<b>Total</b>	<b>20953</b>	<b>79</b>	<b>2650</b>	<b>33</b>	<b>1389</b>	<b>162</b>	<b>613</b>	<b>7502</b>	<b>2827</b>	<b>5698</b>	<b>المجموع</b>

جدول 55: السكان الفلسطينيون 10 سنوات فأكثر المتعطلون عن العمل حسب الجنس وفئات العمر بالسنوات وعدد سنوات الدراسة ونوع التجمع

**Table 55: Unemployed Palestinian Population 10 Years and Over by Sex, Age Groups in Years, Years of Schooling and Type of Locality (حضر, Urban)**

Age and Sex	المجموع Total	سنوات الدراسة Years of Schooling						العمر والجنس
		غير مبين Not Stated	+13	12 - 10	9 - 7	6 - 1	0	
<b>Male</b>								<b>ذكور</b>
10 - 14	67	-	-	-	7	48	12	14 - 10
15 - 19	448	1	2	76	152	201	16	19 - 15
20 - 24	573	2	77	239	149	96	10	24 - 20
25 - 44	854	2	186	190	216	231	29	44 - 25
45 - 64	328	-	82	92	59	55	40	64 - 45
65+	64	-	2	2	2	18	40	+65
Not Stated	1	-	1	-	-	-	-	غير مبين
<b>Total</b>	<b>2335</b>	<b>5</b>	<b>350</b>	<b>599</b>	<b>585</b>	<b>649</b>	<b>147</b>	<b>المجموع</b>
<b>Female</b>								<b>إناث</b>
10 - 14	7	-	-	-	-	6	1	14 - 10
15 - 19	41	1	-	16	9	13	2	19 - 15
20 - 24	73	-	46	18	2	5	2	24 - 20
25 - 44	101	-	71	15	4	5	6	44 - 25
45 - 64	18	-	10	5	-	-	3	64 - 45
65+	-	-	-	-	-	-	-	+65
Not Stated	1	-	1	-	-	-	-	غير مبين
<b>Total</b>	<b>241</b>	<b>1</b>	<b>128</b>	<b>54</b>	<b>15</b>	<b>29</b>	<b>14</b>	<b>المجموع</b>
<b>Both Sexes</b>								<b>كلا الجنسين</b>
10 - 14	74	-	-	-	7	54	13	14 - 10
15 - 19	489	2	2	92	161	214	18	19 - 15
20 - 24	646	2	123	257	151	101	12	24 - 20
25 - 44	955	2	257	205	220	236	35	44 - 25
45 - 64	346	-	92	97	59	55	43	64 - 45
65+	64	-	2	2	2	18	40	+65
Not Stated	2	-	2	-	-	-	-	غير مبين
<b>Total</b>	<b>2576</b>	<b>6</b>	<b>478</b>	<b>653</b>	<b>600</b>	<b>678</b>	<b>161</b>	<b>المجموع</b>

جدول (55 تابع): السكان الفلسطينيون 10 سنوات فأكثر المتعطلون عن العمل حسب الجنس وفئات العمر بالسنوات وعدد سنوات الدراسة ونوع التجمع

**Table (55 Cont.): Unemployed Palestinian Population 10 Years and Over by Sex, Age Groups in Years, Years of Schooling and Type of Locality**

(ريف, Rural)

Age and Sex	المجموع Total	Years of Schooling					سنوات الدراسة		العمر والجنس
		غير مبين Not Stated	+13	12 - 10	9 - 7	6 - 1	0		
<b>Male</b>									<b>ذكور</b>
10 - 14	7	-	-	-	-	5	2		14 - 10
15 - 19	73	-	-	5	26	39	3		19 - 15
20 - 24	88	-	2	31	28	23	4		24 - 20
25 - 44	165	-	30	37	43	44	11		44 - 25
45 - 64	60	-	10	10	14	9	17		64 - 45
65+	6	-	-	-	-	1	5		+65
Not Stated	-	-	-	-	-	-	-		غير مبين
<b>Total</b>	<b>399</b>	-	<b>42</b>	<b>83</b>	<b>111</b>	<b>121</b>	<b>42</b>		<b>المجموع</b>
<b>Female</b>									<b>إناث</b>
10 - 14	7	-	-	-	-	2	5		14 - 10
15 - 19	22	-	-	3	2	15	2		19 - 15
20 - 24	22	-	1	11	4	6	-		24 - 20
25 - 44	20	-	6	5	1	7	1		44 - 25
45 - 64	4	-	1	1	-	-	2		64 - 45
65+	-	-	-	-	-	-	-		+65
Not Stated	-	-	-	-	-	-	-		غير مبين
<b>Total</b>	<b>75</b>	-	<b>8</b>	<b>20</b>	<b>7</b>	<b>30</b>	<b>10</b>		<b>المجموع</b>
<b>Both Sexes</b>									<b>كلا الجنسين</b>
10 - 14	14	-	-	-	-	7	7		14 - 10
15 - 19	95	-	-	8	28	54	5		19 - 15
20 - 24	110	-	3	42	32	29	4		24 - 20
25 - 44	185	-	36	42	44	51	12		44 - 25
45 - 64	64	-	11	11	14	9	19		64 - 45
65+	6	-	-	-	-	1	5		+65
Not Stated	-	-	-	-	-	-	-		غير مبين
<b>Total</b>	<b>474</b>	-	<b>50</b>	<b>103</b>	<b>118</b>	<b>151</b>	<b>52</b>		<b>المجموع</b>

جدول (55 تابع): السكان الفلسطينيون 10 سنوات فأكثر المتعطلون عن العمل حسب الجنس وفئات العمر بالسنوات وعدد سنوات الدراسة ونوع التجمع

**Table (55 Cont.): Unemployed Palestinian Population 10 Years and Over by Sex, Age Groups in Years, Years of Schooling and Type of Locality**

(مخيمات، Camps)

Age and Sex	المجموع Total	Years of Schooling					سنوات الدراسة		العمر والجنس
		غير مبين Not Stated	+13	12 - 10	9 - 7	6 - 1	0		
<b>Male</b>									<b>ذكور</b>
10 - 14	120	-	-	-	11	100	9		14 - 10
15 - 19	836	-	5	166	358	295	12		19 - 15
20 - 24	1056	-	140	485	250	173	8		24 - 20
25 - 44	1875	1	383	526	514	422	29		44 - 25
45 - 64	640	-	95	206	138	135	66		64 - 45
65+	86	-	4	3	3	27	49		+65
Not Stated	-	-	-	-	-	-	-		غير مبين
<b>Total</b>	<b>4613</b>	<b>1</b>	<b>627</b>	<b>1386</b>	<b>1274</b>	<b>1152</b>	<b>173</b>		<b>المجموع</b>
<b>Female</b>									<b>إناث</b>
10 - 14	8	-	-	-	2	5	1		14 - 10
15 - 19	40	-	1	20	13	5	1		19 - 15
20 - 24	134	-	85	35	8	5	1		24 - 20
25 - 44	177	1	146	21	5	2	2		44 - 25
45 - 64	26	-	13	8	1	2	2		64 - 45
65+	1	-	-	-	-	-	1		+65
Not Stated	-	-	-	-	-	-	-		غير مبين
<b>Total</b>	<b>386</b>	<b>1</b>	<b>245</b>	<b>84</b>	<b>29</b>	<b>19</b>	<b>8</b>		<b>المجموع</b>
<b>Both Sexes</b>									<b>كلا الجنسين</b>
10 - 14	128	-	-	-	13	105	10		14 - 10
15 - 19	876	-	6	186	371	300	13		19 - 15
20 - 24	1190	-	225	520	258	178	9		24 - 20
25 - 44	2052	2	529	547	519	424	31		44 - 25
45 - 64	666	-	108	214	139	137	68		64 - 45
65+	87	-	4	3	3	27	50		+65
Not Stated	-	-	-	-	-	-	-		غير مبين
<b>Total</b>	<b>4999</b>	<b>2</b>	<b>872</b>	<b>1470</b>	<b>1303</b>	<b>1171</b>	<b>181</b>		<b>المجموع</b>



جدول (55 تابع): السكان الفلسطينيون 10 سنوات فأكثر المتعطلون عن العمل حسب الجنس وفئات العمر بالسنوات وعدد سنوات الدراسة ونوع التجمع

**Table (55 Cont.): Unemployed Palestinian Population 10 Years and Over by Sex, Age Groups in Years, Years of Schooling and Type of Locality**

(المجموع، Total)

Age and Sex	المجموع Total	Years of Schooling					سنوات الدراسة		العمر والجنس
		غير مبين Not Stated	+13	12 - 10	9 - 7	6 - 1	0		
<b>Male</b>									<b>ذكور</b>
10 - 14	194	-	-	-	18	153	23		14 - 10
15 - 19	1357	1	7	247	536	535	31		19 - 15
20 - 24	1717	2	219	755	427	292	22		24 - 20
25 - 44	2894	3	599	753	773	697	69		44 - 25
45 - 64	1028	-	187	308	211	199	123		64 - 45
65+	156	-	6	5	5	46	94		+65
Not Stated	1	-	1	-	-	-	-		غير مبين
<b>Total</b>	<b>7347</b>	<b>6</b>	<b>1019</b>	<b>2068</b>	<b>1970</b>	<b>1922</b>	<b>362</b>		<b>المجموع</b>
<b>Female</b>									<b>إناث</b>
10 - 14	22	-	-	-	2	13	7		14 - 10
15 - 19	103	1	1	39	24	33	5		19 - 15
20 - 24	229	-	132	64	14	16	3		24 - 20
25 - 44	298	1	223	41	10	14	9		44 - 25
45 - 64	48	-	24	14	1	2	7		64 - 45
65+	1	-	-	-	-	-	1		+65
Not Stated	1	-	1	-	-	-	-		غير مبين
<b>Total</b>	<b>702</b>	<b>2</b>	<b>381</b>	<b>158</b>	<b>51</b>	<b>78</b>	<b>32</b>		<b>المجموع</b>
<b>Both Sexes</b>									<b>كلا الجنسين</b>
10 - 14	216	-	-	-	20	166	30		14 - 10
15 - 19	1460	2	8	286	560	568	36		19 - 15
20 - 24	1946	2	351	819	441	308	25		24 - 20
25 - 44	3192	4	822	794	783	711	78		44 - 25
45 - 64	1076	-	211	322	212	201	130		64 - 45
65+	157	-	6	5	5	46	95		+65
Not Stated	2	-	2	-	-	-	-		غير مبين
<b>Total</b>	<b>8049</b>	<b>8</b>	<b>1400</b>	<b>2226</b>	<b>2021</b>	<b>2000</b>	<b>394</b>		<b>المجموع</b>

جدول 56: السكان الفلسطينيون 10 سنوات فأكثر المتعطلون عن العمل حسب الجنس وفئات العمر بالسنوات والحالة الزوجية ونوع التجمع

**Table 56: Unemployed Palestinian Population 10 Years and Over by Sex, Age Groups in Years, Marital Status and Type of Locality (حضر, Urban)**

العمر والجنس	المجموع الكلي Grand Total	دون سن الزواج Less than Age of Marriage	المجموع Total	الحالة الزوجية						العمر والجنس
				غير ميبين Not Stated	أرمل Widowed	مطلق Divorced	متزوج Married	عقد قران لأول مرة Legally Married	لم يتزوج أبداً Never Married	
<b>Male</b>										<b>ذكور</b>
10 - 11	4	4	-	-	-	-	-	-	-	11 - 10
12 - 14	63	-	63	-	-	-	-	-	63	14 - 12
15 - 19	448	-	448	4	-	-	6	1	437	19 - 15
20 - 24	573	-	573	4	1	-	135	14	419	24 - 20
25 - 44	854	-	854	1	4	11	703	8	127	44 - 25
45 - 64	328	-	328	-	3	2	320	-	3	64 - 45
65+	64	-	64	-	4	1	59	-	-	+65
Not Stated	1	-	1	-	-	-	1	-	-	غير ميبين
<b>Total</b>	<b>2335</b>	<b>4</b>	<b>2331</b>	<b>9</b>	<b>12</b>	<b>14</b>	<b>1224</b>	<b>23</b>	<b>1049</b>	<b>المجموع</b>
<b>Female</b>										<b>إناث</b>
10 - 11	2	2	-	-	-	-	-	-	-	11 - 10
12 - 14	5	-	5	-	-	-	-	-	5	14 - 12
15 - 19	41	-	41	-	-	-	1	4	36	19 - 15
20 - 24	73	-	73	-	-	1	3	4	65	24 - 20
25 - 44	101	-	101	-	1	5	46	1	48	44 - 25
45 - 64	18	-	18	-	1	-	15	-	2	64 - 45
65+	-	-	-	-	-	-	-	-	-	+65
Not Stated	1	-	1	-	-	-	-	-	1	غير ميبين
<b>Total</b>	<b>241</b>	<b>2</b>	<b>239</b>	<b>-</b>	<b>2</b>	<b>6</b>	<b>65</b>	<b>9</b>	<b>157</b>	<b>المجموع</b>
<b>Both Sexes</b>										<b>كلا الجنسين</b>
10 - 11	6	6	-	-	-	-	-	-	-	11 - 10
12 - 14	68	-	68	-	-	-	-	-	68	14 - 12
15 - 19	489	-	489	4	-	-	7	5	473	19 - 15
20 - 24	646	-	646	4	1	1	138	18	484	24 - 20
25 - 44	955	-	955	1	5	16	749	9	175	44 - 25
45 - 64	346	-	346	-	4	2	335	-	5	64 - 45
65+	64	-	64	-	4	1	59	-	-	+65
Not Stated	2	-	2	-	-	-	1	-	1	غير ميبين
<b>Total</b>	<b>2576</b>	<b>6</b>	<b>2570</b>	<b>9</b>	<b>14</b>	<b>20</b>	<b>1289</b>	<b>32</b>	<b>1206</b>	<b>المجموع</b>

جدول (56 تابع): السكان الفلسطينيون 10 سنوات فأكثر المتعطلون عن العمل حسب الجنس وفئات العمر بالسنوات والحالة الزوجية ونوع التجمع

Table (56 Cont.): Unemployed Palestinian Population 10 Years and Over by Sex, Age Groups in Years, Marital Status and Type of Locality  
(ريف, Rural)

العمر والجنس	المجموع الكلي Grand Total	دون سن الزواج Less than Age of Marriage	المجموع Total	الحالة الزوجية						العمر والجنس
				غير ميبين Not Stated	أرمل Widowed	مطلق Divorced	متزوج Married	عقد قران لأول مرة Legally Married	لم يتزوج أبداً Never Married	
<b>Male</b>										<b>ذكور</b>
10 - 11	-	-	-	-	-	-	-	-	-	11 - 10
12 - 14	7	-	7	-	-	-	-	-	7	14 - 12
15 - 19	73	-	73	-	-	-	1	-	72	19 - 15
20 - 24	88	-	88	1	-	-	27	-	60	24 - 20
25 - 44	165	-	165	-	-	2	131	1	31	44 - 25
45 - 64	60	-	60	-	1	-	59	-	-	64 - 45
65+	6	-	6	-	-	-	6	-	-	+65
Not Stated	-	-	-	-	-	-	-	-	-	غير ميبين
<b>Total</b>	<b>399</b>	-	<b>399</b>	<b>1</b>	<b>1</b>	<b>2</b>	<b>224</b>	<b>1</b>	<b>170</b>	<b>المجموع</b>
<b>Female</b>										<b>إناث</b>
10 - 11	2	2	-	-	-	-	-	-	-	11 - 10
12 - 14	5	-	5	-	-	-	-	-	5	14 - 12
15 - 19	22	-	22	-	-	-	1	-	21	19 - 15
20 - 24	22	-	22	-	-	1	-	-	21	24 - 20
25 - 44	20	-	20	-	-	-	1	-	19	44 - 25
45 - 64	4	-	4	-	-	1	2	-	1	64 - 45
65+	-	-	-	-	-	-	-	-	-	+65
Not Stated	-	-	-	-	-	-	-	-	-	غير ميبين
<b>Total</b>	<b>75</b>	<b>2</b>	<b>73</b>	-	-	<b>2</b>	<b>4</b>	-	<b>67</b>	<b>المجموع</b>
<b>Both Sexes</b>										<b>كلا الجنسين</b>
10 - 11	2	2	-	-	-	-	-	-	-	11 - 10
12 - 14	12	-	12	-	-	-	-	-	12	14 - 12
15 - 19	95	-	95	-	-	-	2	-	93	19 - 15
20 - 24	110	-	110	1	-	1	27	-	81	24 - 20
25 - 44	185	-	185	-	-	2	132	1	50	44 - 25
45 - 64	64	-	64	-	1	1	61	-	1	64 - 45
65+	6	-	6	-	-	-	6	-	-	+65
Not Stated	-	-	-	-	-	-	-	-	-	غير ميبين
<b>Total</b>	<b>474</b>	<b>2</b>	<b>472</b>	<b>1</b>	<b>1</b>	<b>4</b>	<b>228</b>	<b>1</b>	<b>237</b>	<b>المجموع</b>

جدول (56 تابع): السكان الفلسطينيون 10 سنوات فأكثر المتعطلون عن العمل حسب الجنس وفئات العمر بالسنوات والحالة الزوجية ونوع التجمع

Table (56 Cont.): Unemployed Palestinian Population 10 Years and Over by Sex, Age Groups in Years, Marital Status and Type of Locality  
(Camps, مخيمات)

العمر والجنس	المجموع الكلي Grand Total	دون سن الزواج Less than Age of Marriage	المجموع Total	الحالة الزوجية						العمر والجنس
				غير ميبين Not Stated	أرمل Widowed	مطلق Divorced	متزوج Married	عقد قران لأول مرة Legally Married	لم يتزوج أبداً Never Married	
<b>Male</b>										<b>ذكور</b>
10 - 11	9	9	-	-	-	-	-	-	-	11 - 10
12 - 14	111	-	111	-	-	-	-	-	111	14 - 12
15 - 19	836	-	836	5	-	-	20	2	809	19 - 15
20 - 24	1056	-	1056	8	1	5	244	31	767	24 - 20
25 - 44	1875	-	1875	2	1	22	1547	26	277	44 - 25
45 - 64	640	-	640	-	6	5	623	-	6	64 - 45
65+	86	-	86	-	5	-	81	-	-	+65
Not Stated	-	-	-	-	-	-	-	-	-	غير ميبين
<b>Total</b>	<b>4613</b>	<b>9</b>	<b>4604</b>	<b>15</b>	<b>13</b>	<b>32</b>	<b>2515</b>	<b>59</b>	<b>1970</b>	<b>المجموع</b>
<b>Female</b>										<b>إناث</b>
10 - 11	2	2	-	-	-	-	-	-	-	11 - 10
12 - 14	6	-	6	-	-	-	-	-	6	14 - 12
15 - 19	40	-	40	-	-	-	1	5	34	19 - 15
20 - 24	134	-	134	1	-	4	17	7	105	24 - 20
25 - 44	177	-	177	-	1	4	85	3	84	44 - 25
45 - 64	26	-	26	-	3	2	17	-	4	64 - 45
65+	1	-	1	-	1	-	-	-	-	+65
Not Stated	-	-	-	-	-	-	-	-	-	غير ميبين
<b>Total</b>	<b>386</b>	<b>2</b>	<b>384</b>	<b>1</b>	<b>5</b>	<b>10</b>	<b>120</b>	<b>15</b>	<b>233</b>	<b>المجموع</b>
<b>Both Sexes</b>										<b>كلا الجنسين</b>
10 - 11	11	11	-	-	-	-	-	-	-	11 - 10
12 - 14	117	-	117	-	-	-	-	-	117	14 - 12
15 - 19	876	-	876	5	-	-	21	7	843	19 - 15
20 - 24	1190	-	1190	9	1	9	261	38	872	24 - 20
25 - 44	2052	-	2052	2	2	26	1632	29	361	44 - 25
45 - 64	666	-	666	-	9	7	640	-	10	64 - 45
65+	87	-	87	-	6	-	81	-	-	+65
Not Stated	-	-	-	-	-	-	-	-	-	غير ميبين
<b>Total</b>	<b>4999</b>	<b>11</b>	<b>4988</b>	<b>16</b>	<b>18</b>	<b>42</b>	<b>2635</b>	<b>74</b>	<b>2203</b>	<b>المجموع</b>

جدول (56 تابع): السكان الفلسطينيون 10 سنوات فأكثر المتعطلون عن العمل حسب الجنس وفئات العمر بالسنوات والحالة الزوجية ونوع التجمع

Table (56 Cont.): Unemployed Palestinian Population 10 Years and Over by Sex, Age Groups in Years, Marital Status and Type of Locality

(المجموع، Total)

العمر والجنس Age and Sex	المجموع الكلي Grand Total	دون سن الزواج Less than Age of Marriage	المجموع Total	الحالة الزوجية Marital Status						العمر والجنس العمر والجنس
				غير مبيّن Not Stated	أرمل Widowed	مطلق Divorced	متزوج Married	عقد قران لأول مرة Legally Married	لم يتزوج أبداً Never Married	
<b>Male</b>										<b>ذكور</b>
10 - 11	13	13	-	-	-	-	-	-	-	11 - 10
12 - 14	181	-	181	-	-	-	-	-	181	14 - 12
15 - 19	1357	-	1357	9	-	-	27	3	1318	19 - 15
20 - 24	1717	-	1717	13	2	5	406	45	1246	24 - 20
25 - 44	2894	-	2894	3	5	35	2381	35	435	44 - 25
45 - 64	1028	-	1028	-	10	7	1002	-	9	64 - 45
65+	156	-	156	-	9	1	146	-	-	+65
Not Stated	1	-	1	-	-	-	1	-	-	غير مبيّن
<b>Total</b>	<b>7347</b>	<b>13</b>	<b>7334</b>	<b>25</b>	<b>26</b>	<b>48</b>	<b>3963</b>	<b>83</b>	<b>3189</b>	<b>المجموع</b>
<b>Female</b>										<b>إناث</b>
10 - 11	6	6	-	-	-	-	-	-	-	11 - 10
12 - 14	16	-	16	-	-	-	-	-	16	14 - 12
15 - 19	103	-	103	-	-	-	3	9	91	19 - 15
20 - 24	229	-	229	1	-	6	20	11	191	24 - 20
25 - 44	298	-	298	-	2	9	132	4	151	44 - 25
45 - 64	48	-	48	-	4	3	34	-	7	64 - 45
65+	1	-	1	-	1	-	-	-	-	+65
Not Stated	1	-	1	-	-	-	-	-	1	غير مبيّن
<b>Total</b>	<b>702</b>	<b>6</b>	<b>696</b>	<b>1</b>	<b>7</b>	<b>18</b>	<b>189</b>	<b>24</b>	<b>457</b>	<b>المجموع</b>
<b>Both Sexes</b>										<b>كلا الجنسين</b>
10 - 11	19	19	-	-	-	-	-	-	-	11 - 10
12 - 14	197	-	197	-	-	-	-	-	197	14 - 12
15 - 19	1460	-	1460	9	-	-	30	12	1409	19 - 15
20 - 24	1946	-	1946	14	2	11	426	56	1437	24 - 20
25 - 44	3192	-	3192	3	7	44	2513	39	586	44 - 25
45 - 64	1076	-	1076	-	14	10	1036	-	16	64 - 45
65+	157	-	157	-	10	1	146	-	-	+65
Not Stated	2	-	2	-	-	-	1	-	1	غير مبيّن
<b>Total</b>	<b>8049</b>	<b>19</b>	<b>8030</b>	<b>26</b>	<b>33</b>	<b>66</b>	<b>4152</b>	<b>107</b>	<b>3646</b>	<b>المجموع</b>

جدول 57: السكان الفلسطينيون 10 سنوات فأكثر المتعطلون الذين سبق لهم العمل حسب الجنس وفئات العمر بالسنوات والمهنة الرئيسية

Table 57: Unemployed Ever Worked Palestinian Population 10 Years and Over by Sex, Age Groups in Years and Main Occupation

العمر والجنس Age and Sex	المجموع Total	المهنة الرئيسية										العمر والجنس
		غير مبين	المهن الأولية	مشغلو الآلات ومجموعها	العمالون في الحرف وما اليها من المهن	العمال المهرة في الزراعة وصيد الأسماك	العمالون في الخدمات والباعة في المحلات التجارية والأسواق	الكتابة	الفنيون والمتخصصون المساعدون	المتخصصون	المشروعون وموظفو الإدارة العليا	
		Not Stated	Elementary Occupations	Plant, Machine Operators and Assemblers	Crafts and Related Workers	Skilled Agricultural and Fishery Workers	Services and Sales Workers	Clerks	Technicians and Associate Professionals	Professionals	Legislators and Managers	
<b>Male</b>												<b>ذكور</b>
10 - 14	1	-	1	-	-	-	-	-	-	-	-	14 - 10
15 - 19	102	5	52	3	35	5	1	-	1	-	-	19 - 15
20 - 24	418	22	237	16	79	16	34	4	6	3	1	24 - 20
25 - 44	1924	52	1043	155	389	40	103	25	44	69	4	44 - 25
45 - 64	908	18	416	105	94	44	52	22	55	86	16	64 - 45
65+	156	8	88	10	7	17	11	2	7	2	4	+65
Not Stated	1	-	-	-	-	1	-	-	-	-	-	غير مبين
<b>Total</b>	<b>3510</b>	<b>105</b>	<b>1837</b>	<b>289</b>	<b>604</b>	<b>123</b>	<b>201</b>	<b>53</b>	<b>113</b>	<b>160</b>	<b>25</b>	<b>المجموع</b>
<b>Female</b>												<b>إناث</b>
10 - 14	-	-	-	-	-	-	-	-	-	-	-	14 - 10
15 - 19	1	-	1	-	-	-	-	-	-	-	-	19 - 15
20 - 24	11	-	-	1	-	-	-	7	3	-	-	24 - 20
25 - 44	97	5	1	-	5	-	1	7	58	19	1	44 - 25
45 - 64	39	1	3	-	2	-	-	1	25	6	1	64 - 45
65+	1	-	-	-	-	-	1	-	-	-	-	+65
Not Stated	1	-	-	-	-	-	-	-	1	-	-	غير مبين
<b>Total</b>	<b>150</b>	<b>6</b>	<b>5</b>	<b>1</b>	<b>7</b>	<b>-</b>	<b>2</b>	<b>15</b>	<b>87</b>	<b>25</b>	<b>2</b>	<b>المجموع</b>
<b>Both Sexes</b>												<b>كلا الجنسين</b>
10 - 14	1	-	1	-	-	-	-	-	-	-	-	14 - 10
15 - 19	103	5	53	3	35	5	1	-	1	-	-	19 - 15
20 - 24	429	22	237	17	79	16	34	11	9	3	1	24 - 20
25 - 44	2021	57	1044	155	394	40	104	32	102	88	5	44 - 25
45 - 64	947	19	419	105	96	44	52	23	80	92	17	64 - 45
65+	157	8	88	10	7	17	12	2	7	2	4	+65
Not Stated	2	-	-	-	-	1	-	-	1	-	-	غير مبين
<b>Total</b>	<b>3660</b>	<b>111</b>	<b>1842</b>	<b>290</b>	<b>611</b>	<b>123</b>	<b>203</b>	<b>68</b>	<b>200</b>	<b>185</b>	<b>27</b>	<b>المجموع</b>

جدول 58: السكان الفلسطينيين 15 سنة فأكثر المتعطلون الذين سبق لهم العمل حسب النشاط الاقتصادي والجنس والقطاع

Table 58: Unemployed Ever Worked Palestinian Population 15 Years and Over by Economic Activity, Sex and Sector

Economic Activity & Sex	المجموع Total	القطاع									النشاط الاقتصادي والجنس
		Sector	غير مبين Not Stated	خارج المنشآت Not in Establishment	هيئة دولية International Organization	وكالة غوث UNRWA	هيئة أو جمعية خيرية Non Profit Organization	حكومة أجنبية Foreign Government	حكومة وطنية National Government	خاص أجنبي Private Foreign	
<b>Male</b>											<b>ذُكور</b>
Agriculture, Hunting and Forestry	857	7	309	-	-	-	65	1	264	211	الزراعة والصيد والحراجة
Fishing	12	-	10	-	-	-	-	-	-	2	صيد الاسماك
Mining and Quarrying	8	-	3	-	-	-	1	1	3	-	التعدين واستغلال المحاجر
Manufacturing	404	5	9	-	1	-	14	-	127	248	الصناعات التحويلية
Electricity, Gas and Water Supply	6	-	-	-	-	-	1	1	3	1	امدادات الكهرباء والغاز و امدادات المياه
Construction	1135	23	201	-	2	1	64	6	548	290	الإقشاءات
Whole sale and Retail Trade	208	1	21	-	-	-	11	-	40	135	تجارة الجملة والتجزئه
Hotels and Restaurants	35	-	-	-	-	-	-	-	27	8	الفنادق والمطاعم
Transport, Storage and Communication	198	1	112	-	2	-	3	4	14	62	النقل والتخزين والاتصالات
Financial Intermediation	3	-	-	-	-	-	2	-	-	1	الوساطة المالية
Real-estate, Renting and Business Activities	34	-	-	-	-	-	5	1	12	16	الانشطة العقارية والإيجارية وأنشطة المشاريع التجارية
Public Administration and Defense	193	-	-	-	-	-	54	139	-	-	الإدارة العامة والدفاع والضمان الاجتماعي الاجباري
Education	205	-	-	-	32	1	107	40	20	5	التعليم
Health and Social Work	43	-	-	-	5	3	14	13	3	5	الصحة والعمل الاجتماعي
Other Community Social and Personal service Activities	42	-	4	-	3	2	1	3	15	14	أنشطة الخدمة المجتمعية والاجتماعية والشخصية الأخرى
Private Households with Employed Persons	1	-	1	-	-	-	-	-	-	-	الأسر الخاصة التي تعين أفراد لأداء الأعمال المنزلية
Extraterritorial Organizations and Bodies	13	-	-	1	12	-	-	-	-	-	المنظمات والهيئات غير الإقليمية
Not Stated	112	104	2	-	1	-	-	-	5	-	غير مبين
<b>Total</b>	<b>3509</b>	<b>141</b>	<b>672</b>	<b>1</b>	<b>58</b>	<b>7</b>	<b>342</b>	<b>209</b>	<b>1081</b>	<b>998</b>	<b>المجموع</b>

جدول (58 تابع): السكان الفلسطينيون 15 سنة فأكثر المتعطلون الذين سبق لهم العمل حسب النشاط الاقتصادي والجنس والقطاع

Table (58 Cont.): Unemployed Ever Worked Palestinian Population 15 Years and Over by Economic Activity, Sex and Sector

Economic Activity & Sex	المجموع Total	القطاع									النشاط الاقتصادي والجنس
		غير مبين Not Stated	خارج المنشآت Not in Establishment	هيئة دولية International Organization	وكالة غوث UNRWA	هيئة أو جمعية خيرية Non Profit Organization	حكومة أجنبية Foreign Government	حكومة وطنية National Government	خاص أجنبي Private Foreign	خاص وطني Private National	
<b>Female</b>											<b>إناث</b>
Agriculture, Hunting and Forestry	2	-	1	-	-	-	-	-	1	-	الزراعة والصيد والحراجة
Fishing	-	-	-	-	-	-	-	-	-	-	صيد الاسماك
Mining and Quarrying	-	-	-	-	-	-	-	-	-	-	التعدين واستغلال المحاجر
Manufacturing	9	-	-	-	-	-	-	-	-	9	الصناعات التحويلية
Electricity, Gas and Water Supply	-	-	-	-	-	-	-	-	-	-	امدادات الكهرباء والغاز و امدادات المياه
Construction	-	-	-	-	-	-	-	-	-	-	الإششاءات
Whole sale and Retail Trade	4	-	2	-	-	-	-	-	-	2	تجارة الجملة والتجزئه
Hotels and Restaurants	-	-	-	-	-	-	-	-	-	-	الفنادق والمطاعم
Transport, Storage and Communication	2	-	-	-	-	-	-	-	-	2	النقل والتخزين والاتصالات
Financial Intermediation	-	-	-	-	-	-	-	-	-	-	الوساطة المالية
Real-estate, Renting and Business Activities	6	-	-	-	-	-	1	1	-	4	الانشطة العقارية والإيجارية وأنشطة المشاريع التجارية
Public Administration and Defense	2	-	-	-	-	-	1	1	-	-	الإدارة العامة والدفاع والضمان الاجتماعي الاجباري
Education	92	2	-	-	13	1	57	6	6	7	التعليم
Health and Social Work	20	-	-	-	1	-	5	8	-	6	الصحة والعمل الاجتماعي
Other Community Social and Personal service Activities	4	-	-	-	-	3	-	-	-	1	أنشطة الخدمة المجتمعية والاجتماعية والشخصية الأخرى
Private Households with Employed Persons	-	-	-	-	-	-	-	-	-	-	الأسر الخاصة التي تعين أفراد لأداء الأعمال المنزلية
Extraterritorial Organizations and Bodies	2	-	-	1	1	-	-	-	-	-	المنظمات والهيئات غير الإقليمية
Not Stated	7	6	-	-	-	-	-	-	-	1	غير مبين
<b>Total</b>	<b>150</b>	<b>8</b>	<b>3</b>	<b>1</b>	<b>15</b>	<b>4</b>	<b>64</b>	<b>16</b>	<b>7</b>	<b>32</b>	<b>المجموع</b>



جدول (58 تابع): السكان الفلسطينيين 15 سنة فأكثر المتعطلون الذين سبق لهم العمل حسب النشاط الاقتصادي والجنس والقطاع

Table (58 Cont.): Unemployed Ever Worked Palestinian Population 15 Years and Over by Economic Activity, Sex and Sector

Economic Activity & Sex	المجموع Total	القطاع									النشاط الاقتصادي والجنس	
		Sector	غير مبين Not Stated	خارج المنشآت Not in Establishment	هيئة دولية International Organization	وكالة غوث UNRWA	هيئة أو جمعية خيرية Non Profit Organization	حكومة أجنبية Foreign Government	حكومة وطنية National Government	خاص أجنبي Private Foreign		خاص وطني Private National
<b>Both Sexes</b>												<b>كلا الجنسين</b>
Agriculture, Hunting and Forestry	859	7	310	-	-	-	65	1	265	211		الزراعة والصيد والحراجة
Fishing	12	-	10	-	-	-	-	-	-	2		صيد الاسماك
Mining and Quarrying	8	-	3	-	-	-	1	1	3	-		التعدين واستغلال المحاجر
Manufacturing	413	5	9	-	1	-	14	-	127	257		الصناعات التحويلية
Electricity, Gas and Water Supply	6	-	-	-	-	-	1	1	3	1		امدادات الكهرباء والغاز و امدادات المياه
Construction	1135	23	201	-	2	1	64	6	548	290		الإقشاءات
Whole sale and Retail Trade	212	1	23	-	-	-	11	-	40	137		تجارة الجملة والتجزئة
Hotels and Restaurants	35	-	-	-	-	-	-	-	27	8		الفنادق والمطاعم
Transport, Storage and Communication	200	1	112	-	2	-	3	4	14	64		النقل والتخزين والاتصالات
Financial Intermediation	3	-	-	-	-	-	2	-	-	1		الوساطة المالية
Real-estate, Renting and Business Activities	40	-	-	-	-	-	6	2	12	20		الأنشطة العقارية والإيجارية وأنشطة المشاريع التجارية
Public Administration and Defense	195	-	-	-	-	-	55	140	-	-		الإدارة العامة والدفاع والضمان الاجتماعي الاجباري
Education	297	2	-	-	45	2	164	46	26	12		التعليم
Health and Social Work	63	-	-	-	6	3	19	21	3	11		الصحة والعمل الاجتماعي
Other Community Social and Personal service Activities	46	-	4	-	3	5	1	3	15	15		أنشطة الخدمة المجتمعية والاجتماعية والشخصية الأخرى
Private Households with Employed Persons	1	-	1	-	-	-	-	-	-	-		الأسر الخاصة التي تعين أفراد لأداء الأعمال المنزلية
Extraterritorial Organizations and Bodies	15	-	-	2	13	-	-	-	-	-		المنظمات والهيئات غير الإقليمية
Not Stated	119	110	2	-	1	-	-	-	5	1		غير مبين
<b>Total</b>	<b>3659</b>	<b>149</b>	<b>675</b>	<b>2</b>	<b>73</b>	<b>11</b>	<b>406</b>	<b>225</b>	<b>1088</b>	<b>1030</b>		<b>المجموع</b>

جدول 59: السكان الفلسطينيون 10 سنوات فأكثر المتعطلون الذين سبق لهم العمل حسب الجنس وفئات العمر بالسنوات والحالة العملية

Table 59: Unemployed Ever Worked Palestinian Population 10 Years and Over by Sex, Age Groups in Years and Employment Status

العمر والجنس	المجموع Total	الحالة العملية					العمر والجنس
		غير مبين Not Stated	أخرى Others	يعمل لدى الأسرة دون أجر Unpaid Family Member	مستخدم بأجر Wage Employee	يعمل لحسابه Self Employed	
<b>Male</b>							<b>ذكور</b>
10 - 14	1	-	-	-	1	-	14 - 10
15 - 19	102	7	-	5	87	3	19 - 15
20 - 24	418	33	1	10	349	24	24 - 20
25 - 44	1924	73	2	12	1670	151	44 - 25
45 - 64	908	22	-	1	756	110	64 - 45
65+	156	8	1	-	120	26	+65
Not Stated	1	-	-	-	-	1	غير مبين
<b>Total</b>	<b>3510</b>	<b>143</b>	<b>4</b>	<b>28</b>	<b>2983</b>	<b>315</b>	<b>المجموع</b>
<b>Female</b>							<b>إناث</b>
10 - 14	-	-	-	-	-	-	14 - 10
15 - 19	1	-	-	-	1	-	19 - 15
20 - 24	11	-	-	-	11	-	24 - 20
25 - 44	97	6	-	1	86	4	44 - 25
45 - 64	39	1	-	-	36	1	64 - 45
65+	1	-	-	-	1	-	+65
Not Stated	1	-	-	-	1	-	غير مبين
<b>Total</b>	<b>150</b>	<b>7</b>	<b>-</b>	<b>1</b>	<b>136</b>	<b>5</b>	<b>المجموع</b>
<b>Both Sexes</b>							<b>كلا الجنسين</b>
10 - 14	1	-	-	-	1	-	14 - 10
15 - 19	103	7	-	5	88	3	19 - 15
20 - 24	429	33	1	10	360	24	24 - 20
25 - 44	2021	79	2	13	1756	155	44 - 25
45 - 64	947	23	-	1	792	111	64 - 45
65+	157	8	1	-	121	26	+65
Not Stated	2	-	-	-	1	1	غير مبين
<b>Total</b>	<b>3660</b>	<b>150</b>	<b>4</b>	<b>29</b>	<b>3119</b>	<b>320</b>	<b>المجموع</b>

جدول 60: السكان الفلسطينيون 10 سنوات فأكثر غير النشيطين اقتصادياً حسب فئات العمر بالسنوات والجنس والسبب لعدم نشاطهم

Table 60: Palestinian Population 10 Years and Over Not Economically Active by Age Groups in Years, Sex and Reason for Not Active

Age and Sex	المجموع Total	Not Economically Active					العمر والجنس
		أخرى Others	لا يعمل ولا يبحث عن عمل Not Working & Not Look for work	عاجز عن العمل Unable to Work	متفرغة لأعمال المنزل Housewife	طالب متفرغ للدراسة Students	
<b>Male</b>							<b>ذكور</b>
10 - 14	9144	82	29	54	-	8979	14 - 10
15 - 19	5633	160	65	65	-	5343	19 - 15
20 - 24	1924	96	63	90	-	1675	24 - 20
25 - 29	447	50	26	65	-	306	29 - 25
30 - 34	219	42	13	87	-	77	34 - 30
35 - 39	123	15	11	89	-	8	39 - 35
40 - 44	115	5	15	93	-	2	44 - 40
45 - 49	130	8	16	104	-	2	49 - 45
50 - 54	121	3	18	100	-	-	54 - 50
55 - 59	161	4	30	127	-	-	59 - 55
60 - 64	478	8	81	389	-	-	64 - 60
65+	1551	37	163	1351	-	-	+65
Not Stated	3	-	-	2	-	1	غير مبيّن
<b>Total</b>	<b>20049</b>	<b>510</b>	<b>530</b>	<b>2616</b>	<b>-</b>	<b>16393</b>	<b>المجموع</b>
<b>Female</b>							<b>إناث</b>
10 - 14	8687	146	21	60	120	8340	14 - 10
15 - 19	7102	533	77	38	1929	4525	19 - 15
20 - 24	5564	424	70	30	4170	870	24 - 20
25 - 29	4116	195	38	31	3778	74	29 - 25
30 - 34	3906	119	25	29	3714	19	34 - 30
35 - 39	2827	104	8	19	2689	7	39 - 35
40 - 44	2266	52	10	17	2185	2	44 - 40

جدول (60 تابع): السكان الفلسطينيون 10 سنوات فأكثر غير النشيطين اقتصادياً حسب فئات العمر بالسنوات والجنس والسبب لعدم نشاطهم

Table (60 Cont.): Palestinian Population 10 Years and Over Not Economically Active by Age Groups in Years, Sex and Reason for Not Active

Age and Sex	المجموع Total	Not Economically Active					العمر والجنس
		أخرى Others	لا يعمل ولا يبحث عن عمل Not Working & Not Look for work	عاجز عن العمل Unable to Work	متفرغة لأعمال المنزل Housewife	طالب متفرغ للدراسة Students	
45 - 49	1857	50	4	21	1778	4	49 - 45
50 - 54	1492	71	13	55	1353	-	54 - 50
55 - 59	1301	86	19	146	1050	-	59 - 55
60 - 64	1210	115	22	276	797	-	64 - 60
65+	2645	329	75	1246	995	-	+65
Not Stated	3	1	-	-	1	1	غير مبيّن
<b>Total</b>	<b>42976</b>	<b>2225</b>	<b>382</b>	<b>1968</b>	<b>24559</b>	<b>13842</b>	<b>المجموع</b>
<b>Both Sexes</b>							<b>كلا الجنسين</b>
10 - 14	17831	228	50	114	120	17319	14 - 10
15 - 19	12735	693	142	103	1929	9868	19 - 15
20 - 24	7488	520	133	120	4170	2545	24 - 20
25 - 29	4563	245	64	96	3778	380	29 - 25
30 - 34	4125	161	38	116	3714	96	34 - 30
35 - 39	2950	119	19	108	2689	15	39 - 35
40 - 44	2381	57	25	110	2185	4	44 - 40
45 - 49	1987	58	20	125	1778	6	49 - 45
50 - 54	1613	74	31	155	1353	-	54 - 50
55 - 59	1462	90	49	273	1050	-	59 - 55
60 - 64	1688	123	103	665	797	-	64 - 60
65+	4196	366	238	2597	995	-	+65
Not Stated	6	1	-	2	1	2	غير مبيّن
<b>Total</b>	<b>63025</b>	<b>2735</b>	<b>912</b>	<b>4584</b>	<b>24559</b>	<b>30235</b>	<b>المجموع</b>

جدول 61: السكان الفلسطينيين 10 سنوات فأكثر غير النشيطين اقتصادياً حسب الجنس وفئات العمر بالسنوات وعدد سنوات الدراسة ونوع التجمع  
**Table 61: Palestinian Population 10 Years and Over Not Economically Active by Sex, Age Groups in Years, Years of Schooling and Type of Locality**  
 (حضر, Urban)

Age and Sex	المجموع Total	Years of Schooling					عدد سنوات الدراسة		العمر والجنس
		غير مبين Not Stated	+ 13	12 - 10	9 - 7	6 - 1	0		
<b>Male</b>									ذكور
10 - 14	2930	3	-	-	896	2003	28	14 - 10	
15 - 19	1826	-	136	1007	564	94	25	19 - 15	
20 - 24	587	-	387	153	19	11	17	24 - 20	
25 - 44	236	1	104	39	23	36	33	44 - 25	
45 - 64	243	-	19	34	25	72	93	64 - 45	
65+	469	1	1	5	11	98	353	+65	
Not Stated	2	-	1	-	-	-	1	غير مبين	
<b>Total</b>	<b>6293</b>	<b>5</b>	<b>648</b>	<b>1238</b>	<b>1538</b>	<b>2314</b>	<b>550</b>	<b>المجموع</b>	
<b>Female</b>								إناث	
10 - 14	2718	2	-	-	831	1844	41	14 - 10	
15 - 19	2335	4	159	1115	727	298	32	19 - 15	
20 - 24	1682	1	341	708	389	191	52	24 - 20	
25 - 44	4130	5	597	1553	912	725	338	44 - 25	
45 - 64	1880	3	45	276	144	211	1201	64 - 45	
65+	789	-	1	-	1	10	777	+65	
Not Stated	1	-	-	-	-	-	1	غير مبين	
<b>Total</b>	<b>13535</b>	<b>15</b>	<b>1143</b>	<b>3652</b>	<b>3004</b>	<b>3279</b>	<b>2442</b>	<b>المجموع</b>	
<b>Both Sexes</b>								كلا الجنسين	
10 - 14	5648	5	-	-	1727	3847	69	14 - 10	
15 - 19	4161	4	295	2122	1291	392	57	19 - 15	
20 - 24	2269	1	728	861	408	202	69	24 - 20	
25 - 44	4366	6	701	1592	935	761	371	44 - 25	
45 - 64	2123	3	64	310	169	283	1294	64 - 45	
65+	1258	1	2	5	12	108	1130	+65	
Not Stated	3	-	1	-	-	-	2	غير مبين	
<b>Total</b>	<b>19828</b>	<b>20</b>	<b>1791</b>	<b>4890</b>	<b>4542</b>	<b>5593</b>	<b>2992</b>	<b>المجموع</b>	

جدول (61 تابع): السكان الفلسطينيون 10 سنوات فأكثر غير النشيطين اقتصادياً حسب الجنس وفئات العمر بالسنوات وعدد سنوات الدراسة ونوع التجمع  
**Table (61 Cont.): Palestinian Population 10 Years and Over Not Economically Active by Sex, Age Groups in Years, Years of Schooling and Type of Locality**  
**(ريف, Rural)**

Age and Sex	المجموع Total	Years of Schooling					عدد سنوات الدراسة		العمر والجنس
		غير مبين Not Stated	+ 13	12 - 10	9 - 7	6 - 1	0		
<b>Male</b>									ذكور
10 - 14	265	-	-	-	77	186	2		14 - 10
15 - 19	131	-	6	69	49	6	1		19 - 15
20 - 24	48	-	28	15	-	4	1		24 - 20
25 - 44	22	-	7	4	4	1	6		44 - 25
45 - 64	15	-	1	1	3	2	8		64 - 45
65+	48	1	-	-	-	7	40		+65
Not Stated	-	-	-	-	-	-	-		غير مبين
<b>Total</b>	<b>529</b>	<b>1</b>	<b>42</b>	<b>89</b>	<b>133</b>	<b>206</b>	<b>58</b>		المجموع
<b>Female</b>									إناث
10 - 14	245	-	-	-	74	168	3		14 - 10
15 - 19	179	-	10	83	59	24	3		19 - 15
20 - 24	181	1	23	78	43	27	9		24 - 20
25 - 44	448	-	56	152	99	93	48		44 - 25
45 - 64	231	-	4	15	13	15	184		64 - 45
65+	86	-	-	-	-	-	86		+65
Not Stated	-	-	-	-	-	-	-		غير مبين
<b>Total</b>	<b>1370</b>	<b>1</b>	<b>93</b>	<b>328</b>	<b>288</b>	<b>327</b>	<b>333</b>		المجموع
<b>Both Sexes</b>									كلا الجنسين
10 - 14	510	-	-	-	151	354	5		14 - 10
15 - 19	310	-	16	152	108	30	4		19 - 15
20 - 24	229	1	51	93	43	31	10		24 - 20
25 - 44	470	-	63	156	103	94	54		44 - 25
45 - 64	246	-	5	16	16	17	192		64 - 45
65+	134	1	-	-	-	7	126		+65
Not Stated	-	-	-	-	-	-	-		غير مبين
<b>Total</b>	<b>1899</b>	<b>2</b>	<b>135</b>	<b>417</b>	<b>421</b>	<b>533</b>	<b>391</b>		المجموع

جدول (61 تابع): السكان الفلسطينيين 10 سنوات فأكثر غير النشيطين اقتصادياً حسب الجنس وفئات العمر بالسنوات وعدد سنوات الدراسة ونوع التجمع  
**Table (61 Cont.): Palestinian Population 10 Years and Over Not Economically Active by Sex, Age Groups in Years, Years of Schooling and Type of Locality**  
**(مخيمات، Camps)**

Age and Sex	المجموع Total	Years of Schooling					عدد سنوات الدراسة		العمر والجنس
		غير مبين Not Stated	+ 13	12 - 10	9 - 7	6 - 1	0		
<b>Male</b>									<b>ذكور</b>
10 - 14	5949	2	-	-	1869	4029	49		14 - 10
15 - 19	3676	2	248	2151	1126	121	28		19 - 15
20 - 24	1289	1	882	301	35	32	38		24 - 20
25 - 44	646	2	286	102	93	101	62		44 - 25
45 - 64	632	-	51	102	77	181	221		64 - 45
65+	1034	2	2	13	23	245	749		+65
Not Stated	1	-	-	-	-	-	1		غير مبين
<b>Total</b>	<b>13227</b>	<b>9</b>	<b>1469</b>	<b>2669</b>	<b>3223</b>	<b>4709</b>	<b>1148</b>		<b>المجموع</b>
<b>Female</b>									<b>إناث</b>
10 - 14	5724	3	-	-	1846	3824	51		14 - 10
15 - 19	4588	1	272	2341	1511	427	36		19 - 15
20 - 24	3701	5	741	1657	853	382	63		24 - 20
25 - 44	8537	6	1135	3401	2340	1354	301		44 - 25
45 - 64	3749	6	76	615	304	509	2239		64 - 45
65+	1770	2	-	1	3	30	1734		+65
Not Stated	2	-	-	1	-	-	1		غير مبين
<b>Total</b>	<b>28071</b>	<b>23</b>	<b>2224</b>	<b>8016</b>	<b>6857</b>	<b>6526</b>	<b>4425</b>		<b>المجموع</b>
<b>Both Sexes</b>									<b>كلا الجنسين</b>
10 - 14	11673	5	-	-	3715	7853	100		14 - 10
15 - 19	8264	3	520	4492	2637	548	64		19 - 15
20 - 24	4990	6	1623	1958	888	414	101		24 - 20
25 - 44	9183	8	1421	3503	2433	1455	363		44 - 25
45 - 64	4381	6	127	717	381	690	2460		64 - 45
65+	2804	4	2	14	26	275	2483		+65
Not Stated	3	-	-	1	-	-	2		غير مبين
<b>Total</b>	<b>41298</b>	<b>32</b>	<b>3693</b>	<b>10685</b>	<b>10080</b>	<b>11235</b>	<b>5573</b>		<b>المجموع</b>

جدول (61 تابع): السكان الفلسطينيين 10 سنوات فأكثر غير النشيطين اقتصادياً حسب الجنس وفئات العمر بالسنوات وعدد سنوات الدراسة ونوع التجمع  
 Table (61 Cont.): Palestinian Population 10 Years and Over Not Economically Active by Sex, Age Groups in Years, Years of Schooling and Type of Locality  
 (المجموع Total)

Age and Sex	المجموع Total	Years of Schooling					عدد سنوات الدراسة		العمر والجنس
		غير مبين Not Stated	+ 13	12 - 10	9 - 7	6 - 1	0		
<b>Male</b>									<b>ذكور</b>
10 - 14	9144	5	-	-	2842	6218	79		14 - 10
15 - 19	5633	2	390	3227	1739	221	54		19 - 15
20 - 24	1924	1	1297	469	54	47	56		24 - 20
25 - 44	904	3	397	145	120	138	101		44 - 25
45 - 64	890	-	71	137	105	255	322		64 - 45
65+	1551	4	3	18	34	350	1142		+65
Not Stated	3	-	1	-	-	-	2		غير مبين
<b>Total</b>	<b>20049</b>	<b>15</b>	<b>2159</b>	<b>3996</b>	<b>4894</b>	<b>7229</b>	<b>1756</b>		<b>المجموع</b>
<b>Female</b>									<b>إناث</b>
10 - 14	8687	5	-	-	2751	5836	95		14 - 10
15 - 19	7102	5	441	3539	2297	749	71		19 - 15
20 - 24	5564	7	1105	2443	1285	600	124		24 - 20
25 - 44	13115	11	1788	5106	3351	2172	687		44 - 25
45 - 64	5860	9	125	906	461	735	3624		64 - 45
65+	2645	2	1	1	4	40	2597		+65
Not Stated	3	-	-	1	-	-	2		غير مبين
<b>Total</b>	<b>42976</b>	<b>39</b>	<b>3460</b>	<b>11996</b>	<b>10149</b>	<b>10132</b>	<b>7200</b>		<b>المجموع</b>
<b>Both Sexes</b>									<b>كلا الجنسين</b>
10 - 14	17831	10	-	-	5593	12054	174		14 - 10
15 - 19	12735	7	831	6766	4036	970	125		19 - 15
20 - 24	7488	8	2402	2912	1339	647	180		24 - 20
25 - 44	14019	14	2185	5251	3471	2310	788		44 - 25
45 - 64	6750	9	196	1043	566	990	3946		64 - 45
65+	4196	6	4	19	38	390	3739		+65
Not Stated	6	-	1	1	-	-	4		غير مبين
<b>Total</b>	<b>63025</b>	<b>54</b>	<b>5619</b>	<b>15992</b>	<b>15043</b>	<b>17361</b>	<b>8956</b>		<b>المجموع</b>



جدول 62: الأسر الفلسطينية والأفراد فيها حسب حجم الأسرة وعدد الأفراد النشيطين اقتصادياً فيها

Table 62: Palestinian Households and Population in Households by Size of Household and Number of Economically Active Members

Household Size	المجموع Total		الأسر والأفراد حسب عدد الأفراد النشيطين اقتصادياً														حجم الأسرة	
			Households and Population Indicated Number of Economically Active Members															
			غير مبين		+ 5		4		3		2		1		0			
	سكان Population	أسر Households	سكان Population	أسر Households	سكان Population	أسر Households	سكان Population	أسر Households	سكان Population	أسر Households	سكان Population	أسر Households	سكان Population	أسر Households	سكان Population	أسر Households		
1	631	631	4	4	-	-	-	-	-	-	-	-	-	148	148	479	479	1
2	3092	1546	-	-	-	-	-	-	-	-	-	254	127	1818	909	1020	510	2
3	4494	1498	-	-	-	-	-	-	3	1	582	194	3027	1009	882	294	3	
4	7052	1763	-	-	-	-	16	4	168	42	1128	282	5024	1256	716	179	4	
5	10555	2111	-	-	-	-	80	16	435	87	1685	337	7515	1503	840	168	5	
6	14244	2374	-	-	54	9	150	25	672	112	2364	394	10278	1713	726	121	6	
7	16156	2308	-	-	91	13	350	50	931	133	2940	420	11004	1572	840	120	7	
8	17656	2207	-	-	176	22	600	75	1336	167	3712	464	11112	1389	720	90	8	
9	16623	1847	-	-	198	22	585	65	1575	175	3447	383	10152	1128	666	74	9	
10	14740	1474	-	-	480	48	730	73	1760	176	3600	360	7660	766	510	51	10	
11+	39604	3101	-	-	3590	236	5174	374	7592	577	10302	834	12164	1014	782	66	+11	
<b>Total</b>	<b>144847</b>	<b>20860</b>	<b>4</b>	<b>4</b>	<b>4589</b>	<b>350</b>	<b>7685</b>	<b>682</b>	<b>14472</b>	<b>1470</b>	<b>30014</b>	<b>3795</b>	<b>79902</b>	<b>12407</b>	<b>8181</b>	<b>2152</b>	<b>المجموع</b>	

جدول 63: الأسر الفلسطينية حسب حجم الأسرة وعدد الأفراد المتعطلين عن العمل وعدد المعالين الذين تقل أعمارهم عن 15 سنة في الأسرة

**Table 63: Palestinian Households by Size, Number of Unemployed Members and Dependent Under 15 Years in Households**

Household Size	مجموع الأسر	مجموع السكان	مجموع المعالين	مجموع المتعطلين عن العمل	الأسر حسب عدد المعالين الذين تقل أعمارهم عن 15 سنة				الأسر حسب عدد أفراد الأسرة المتعطلين عن العمل				حجم الأسرة
	Total Households	Total Population	Total Dependent	Total Unemployed	Household by Number of Dependent Under 15 Years in Household				Household by Number of Unemployed Members of Household				
					+3	2	1	0	+3	2	1	0	
1	631	631	-	42	-	-	-	631	-	-	42	589	1
2	1546	3092	15	280	-	-	15	1531	-	6	268	1272	2
3	1498	4494	59	337	-	3	53	1442	-	20	297	1181	3
4	1763	7052	192	469	2	30	126	1605	8	39	367	1349	4
5	2111	10555	383	573	9	74	207	1821	19	60	395	1637	5
6	2374	14244	866	725	46	181	363	1784	19	85	495	1775	6
7	2308	16156	1664	781	119	401	499	1289	27	97	505	1679	7
8	2207	17656	2635	865	271	627	540	769	41	92	538	1536	8
9	1847	16623	3020	803	410	669	400	368	47	107	424	1269	9
10	1474	14740	2834	818	466	564	221	223	53	122	386	913	10
11+	3101	39604	6372	2352	1249	937	392	523	195	360	948	1598	+11
<b>Total</b>	<b>20860</b>	<b>144847</b>	<b>18040</b>	<b>8045</b>	<b>2572</b>	<b>3486</b>	<b>2816</b>	<b>11986</b>	<b>409</b>	<b>988</b>	<b>4665</b>	<b>14798</b>	<b>المجموع</b>

جدول 64: أرياب الأسر الفلسطينية 10 سنوات فأكثر حسب فئات العمر بالسنوات والجنس والعلاقة بقوة العمل

Table 64: Heads of Palestinian Households 10 Years and Over by Age Groups in Years, Sex and Activity Status

Age and Sex of Heads of Households	المجموع Total	العلاقة بقوة العمل لرب الأسرة			العمر والجنس لرب الأسرة
		غير مبين Not Stated	غير نشيطين اقتصادياً Not Economically Active	نشطون اقتصادياً Economically Active	
<b>Male</b>					<b>ذكور</b>
10 - 14	1	-	1	-	14 - 10
15 - 19	58	-	24	34	19- 15
20 - 24	907	2	51	854	24 - 20
25 - 29	2410	10	59	2341	29 - 25
30 - 34	3787	8	80	3699	34 - 30
35 - 39	2973	14	83	2876	39 - 35
40 - 44	2273	8	93	2172	44 - 40
45 - 49	1992	12	109	1871	49 - 45
50 - 54	1247	5	105	1137	54 - 50
55 - 59	782	6	149	627	59 - 55
60 - 64	954	6	453	495	64 - 60
65+	1671	6	1281	384	+65
Not Stated	1	-	1	-	غير مبين
<b>Total</b>	<b>19056</b>	<b>77</b>	<b>2489</b>	<b>16490</b>	<b>المجموع</b>
<b>Female</b>					<b>إناث</b>
10 - 14	-	-	-	-	14 - 10
15 - 19	2	-	2	-	19- 15
20 - 24	21	-	20	1	24 - 20
25 - 29	30	-	26	4	29 - 25
30 - 34	59	-	50	9	34 - 30
35 - 39	126	-	98	28	39 - 35
40 - 44	153	-	125	28	44 - 40
45 - 49	199	-	161	38	49 - 45
50 - 54	209	1	194	14	54 - 50
55 - 59	210	-	202	8	59 - 55
60 - 64	208	4	197	7	64 - 60
65+	585	4	575	6	+65
Not Stated	2	1	-	1	غير مبين
<b>Total</b>	<b>1804</b>	<b>10</b>	<b>1650</b>	<b>144</b>	<b>المجموع</b>
<b>Both Sexes</b>					<b>كلا الجنسين</b>
10 - 14	1	-	1	-	14 - 10
15 - 19	60	-	26	34	19- 15
20 - 24	928	2	71	855	24 - 20
25 - 29	2440	10	85	2345	29 - 25
30 - 34	3846	8	130	3708	34 - 30
35 - 39	3099	14	181	2904	39 - 35
40 - 44	2426	8	218	2200	44 - 40
45 - 49	2191	12	270	1909	49 - 45
50 - 54	1456	6	299	1151	54 - 50
55 - 59	992	6	351	635	59 - 55
60 - 64	1162	10	650	502	64 - 60
65+	2256	10	1856	390	+65
Not Stated	3	1	1	1	غير مبين
<b>Total</b>	<b>20860</b>	<b>87</b>	<b>4139</b>	<b>16634</b>	<b>المجموع</b>

جدول 65: أرباب الأسر الفلسطينية 15 سنة فأكثر المشتغلون والمتعطلون الذين سبق لهم العمل حسب النشاط الاقتصادي والجنس والحالة العملية

**Table 65: Employed and Unemployed Ever Worked Palestinian Heads of Households 15 Years of Age and Over by Economic Activity, Sex and Employment Status**

Economic Activity & Sex	المجموع Total	الحالة العملية لأرباب الأسر						النشاط الاقتصادي والجنس
		غير مبيّن Not Stated	أخرى Others	يعمل لدى الأسرة دون أجر Unpaid Family Member	مستخدم بأجر Wage Employee	يعمل لحسابه Self Employed	صاحب عمل Employer	
<b>Male</b>								<b>ذُكور</b>
Agriculture, Hunting and Forestry	2244	8	1	28	1526	529	152	الزراعة والصيد والحراجة
Fishing	51	-	-	-	8	43	-	صيد الأسماك
Mining and Quarrying	16	-	-	-	13	1	2	التعدين واستغلال المحاجر
Manufacturing	1496	1	2	1	1193	152	147	الصناعات التحويلية
Electricity, Gas and Water Supply	17	-	-	-	16	-	1	امدادات الكهرباء والغاز و إمدادات المياه
Construction	3546	14	2	2	3271	175	82	الإنشاءات
Whole sale and Retail Trade	1505	4	2	11	446	810	232	تجارة الجملة والتجزئة
Hotels and Restaurants	107	-	-	1	70	27	9	الفنادق والمطاعم
Transport, Storage and Communication	952	3	-	5	530	401	13	النقل والتخزين والاتصالات
Financial Intermediation	48	-	-	-	36	10	2	الوساطة المالية
Real-estate, Renting and Business Activities	145	-	-	1	99	37	8	الأنشطة العقارية والإيجارية وأنشطة المشاريع التجارية
Public Administration and Defense	3299	-	-	-	3299	-	-	الإدارة العامة والدفاع والضمان الاجتماعي الاجباري
Education	1358	-	-	-	1349	5	4	التعليم
Health and Social Work	553	-	-	-	548	5	-	الصحة والعمل الاجتماعي
Other Community Social and Personal service Activities	236	-	3	-	160	59	14	أنشطة الخدمة المجتمعية والاجتماعية والشخصية الأخرى
Private Households with Employed Persons	2	-	-	-	2	-	-	الأسر الخاصة التي تعين أفراد لأداء الأعمال المنزلية
Extraterritorial Organizations and Bodies	175	-	-	-	175	-	-	المنظمات والهيئات غير الإقليمية
Not Stated	92	65	-	-	25	-	2	غير مبيّن
<b>Total</b>	<b>15842</b>	<b>95</b>	<b>10</b>	<b>49</b>	<b>12766</b>	<b>2254</b>	<b>668</b>	<b>المجموع</b>

جدول (65 تابع): أرباب الأسر الفلسطينية 15 سنة فأكثر المشتغلون والمتعطلون الذين سبق لهم العمل حسب النشاط الاقتصادي والجنس والحالة العملية

Table(65 Cont.): Employed and Unemployed Ever Worked Palestinian Heads of Households 15 Years of Age and Over by Economic Activity, Sex and Employment Status

Economic Activity & Sex	المجموع Total	الحالة العملية لأرباب الأسر						النشاط الاقتصادي والجنس
		Employment Status for Heads						
		غير مبيّن Not Stated	أخرى Others	يعمل لدى الأسرة دون أجر Unpaid Family Member	مستخدم بأجر Wage Employee	يعمل لحسابه Self Employed	صاحب عمل Employer	
<b>Female</b>								<b>إناث</b>
Agriculture, Hunting and Forestry	18	-	-	-	10	6	2	الزراعة والصيد والحراجة
Fishing	-	-	-	-	-	-	-	صيد الأسماك
Mining and Quarrying	-	-	-	-	-	-	-	التعدين واستغلال المحاجر
Manufacturing	10	-	-	-	4	4	2	الصناعات التحويلية
Electricity, Gas and Water Supply	-	-	-	-	-	-	-	إمدادات الكهرباء والغاز وإمدادات المياه
Construction	-	-	-	-	-	-	-	الإنشاءات
Whole sale and Retail Trade	10	-	-	-	-	10	-	تجارة الجملة والتجزئة
Hotels and Restaurants	-	-	-	-	-	-	-	الفنادق والمطاعم
Transport, Storage and Communication	2	-	-	-	2	-	-	النقل والتخزين والاتصالات
Financial Intermediation	-	-	-	-	-	-	-	الوساطة المالية
Real-estate, Renting and Business Activities	-	-	-	-	-	-	-	الأنشطة العقارية والإيجارية وأنشطة المشاريع التجارية
Public Administration and Defense	7	-	-	-	7	-	-	الإدارة العامة والدفاع والضمان الاجتماعي الإجباري
Education	65	-	-	-	64	1	-	التعليم
Health and Social Work	25	-	-	-	24	1	-	الصحة والعمل الاجتماعي
Other Community Social and Personal service Activities	-	-	-	-	-	-	-	أنشطة الخدمة المجتمعية والاجتماعية والشخصية الأخرى
Private Households with Employed Persons	1	-	-	-	1	-	-	الأسر الخاصة التي تعين أفراد لأداء الأعمال المنزلية
Extraterritorial Organizations and Bodies	2	-	-	-	2	-	-	المنظمات والهيئات غير الإقليمية
Not Stated	-	-	-	-	-	-	-	غير مبيّن
<b>Total</b>	<b>140</b>	-	-	-	<b>114</b>	<b>22</b>	<b>4</b>	<b>المجموع</b>

جدول (65 تابع): أرباب الأسر الفلسطينية 15 سنة فأكثر المشتغلون والمتعطلون الذين سبق لهم العمل حسب النشاط الاقتصادي والجنس والحالة العملية

Table(65 Cont.): Employed and Unemployed Ever Worked Palestinian Heads of Households 15 Years of Age and Over by Economic Activity, Sex and Employment Status

Economic Activity & Sex	المجموع Total	الحالة العملية لأرباب الأسر						النشاط الاقتصادي والجنس
		Employment Status for Heads						
		غير مبيّن Not Stated	أخرى Others	يعمل لدى الأسرة دون أجر Unpaid Family Member	مستخدم بأجر Wage Employee	يعمل لحسابه Self Employed	صاحب عمل Employer	
<b>Both Sexes</b>								<b>كلا الجنسين</b>
Agriculture, Hunting and Forestry	2262	8	1	28	1536	535	154	الزراعة والصيد والحراجة
Fishing	51	-	-	-	8	43	-	صيد الأسماك
Mining and Quarrying	16	-	-	-	13	1	2	التعدين واستغلال المحاجر
Manufacturing	1506	1	2	1	1197	156	149	الصناعات التحويلية
Electricity, Gas and Water Supply	17	-	-	-	16	-	1	امدادات الكهرباء والغاز و إمدادات المياه
Construction	3546	14	2	2	3271	175	82	الإنشاءات
Whole sale and Retail Trade	1515	4	2	11	446	820	232	تجارة الجملة والتجزئة
Hotels and Restaurants	107	-	-	1	70	27	9	الفنادق والمطاعم
Transport, Storage and Communication	954	3	-	5	532	401	13	النقل والتخزين والاتصالات
Financial Intermediation	48	-	-	-	36	10	2	الوساطة المالية
Real-estate, Renting and Business Activities	145	-	-	1	99	37	8	الأنشطة العقارية والإيجارية وأنشطة المشاريع التجارية
Public Administration and Defense	3306	-	-	-	3306	-	-	الإدارة العامة والدفاع والضمان الاجتماعي الإجباري
Education	1423	-	-	-	1413	6	4	التعليم
Health and Social Work	578	-	-	-	572	6	-	الصحة والعمل الاجتماعي
Other Community Social and Personal service Activities	236	-	3	-	160	59	14	أنشطة الخدمة المجتمعية والاجتماعية والشخصية الأخرى
Private Households with Employed Persons	3	-	-	-	3	-	-	الأسر الخاصة التي تعين أفراد لأداء الأعمال المنزلية
Extraterritorial Organizations and Bodies	177	-	-	-	177	-	-	المنظمات والهيئات غير الإقليمية
Not Stated	92	65	-	-	25	-	2	غير مبيّن
<b>Total</b>	<b>15982</b>	<b>95</b>	<b>10</b>	<b>49</b>	<b>12880</b>	<b>2276</b>	<b>672</b>	<b>المجموع</b>

جدول 66: السكان الفلسطينيون المولودون خارج الأراضي الفلسطينية حسب دولة الميلاد والجنس وفئات العمر بالسنوات

Table 66: Foreign-Born Palestinian Population by Country of Birth, Sex and Age Groups in Years

Country of Birth	Sex	المجموع Total	فئات العمر بالسنوات									الجنس	دولة الميلاد	
			Age Groups in Years											
			غير مبين Not Stated	+70	69 - 60	59 - 50	49 - 40	39 - 30	29 - 20	19 - 10	9 - 1			أقل من سنة Less Than One Year
1948 Areas	Male	4267	1	1003	1487	1634	142	-	-	-	-	-	ذكور	مناطق 1948
	Female	5683	-	1283	1973	2259	168	-	-	-	-	-	إناث	
	Both Sexes	9950	1	2286	3460	3893	310	-	-	-	-	-	كلا الجنسين	
Israel	Male	161	-	-	-	-	146	4	5	-	6	-	ذكور	إسرائيل
	Female	231	-	-	-	-	177	12	33	4	4	1	إناث	
	Both Sexes	392	-	-	-	-	323	16	38	4	10	1	كلا الجنسين	
Jordan	Male	288	-	-	-	-	-	16	103	90	77	2	ذكور	الأردن
	Female	396	-	1	2	1	8	49	175	107	53	-	إناث	
	Both Sexes	684	-	1	2	1	8	65	278	197	130	2	كلا الجنسين	
Syria	Male	171	-	1	-	1	2	7	55	73	32	-	ذكور	سوريا
	Female	183	-	-	2	-	19	18	46	75	22	1	إناث	
	Both Sexes	354	-	1	2	1	21	25	101	148	54	1	كلا الجنسين	
Lebanon	Male	64	-	-	-	-	-	2	8	35	19	-	ذكور	لبنان
	Female	63	-	-	-	-	1	-	13	25	24	-	إناث	
	Both Sexes	127	-	-	-	-	1	2	21	60	43	-	كلا الجنسين	
Egypt	Male	965	-	7	6	7	70	82	393	240	156	4	ذكور	مصر
	Female	1195	-	66	43	81	135	137	350	241	138	4	إناث	
	Both Sexes	2160	-	73	49	88	205	219	743	481	294	8	كلا الجنسين	
Tunis	Male	17	-	-	-	-	-	-	-	6	11	-	ذكور	تونس
	Female	27	-	1	-	-	-	2	4	7	13	-	إناث	
	Both Sexes	44	-	1	-	-	-	2	4	13	24	-	كلا الجنسين	

جدول (66 تابع): السكان الفلسطينيون المولودون خارج الأراضي الفلسطينية حسب دولة الميلاد والجنس وفئات العمر بالسنوات

Table (66 Cont.): Foreign-Born Palestinian Population by Country of Birth, Sex and Age Groups in Years

Country of Birth	Sex	المجموع Total	فئات العمر بالسنوات										الجنس	دولة الميلاد
			Age Groups in Years											
			غير مبين Not Stated	+70	69 - 60	59 - 50	49 - 40	39 - 30	29 - 20	19 - 10	9 - 1	أقل من سنة Less Than One Year		
Yeman	Male	87	-	-	-	-	-	1	4	29	53	-	ذكور	اليمن
	Female	75	-	-	-	-	1	-	7	25	42	-	إناث	
	Both Sexes	162	-	-	-	-	1	1	11	54	95	-	كلا الجنسين	
Gulf Countries	Male	1927	3	-	1	-	1	32	165	923	789	13	ذكور	دول الخليج
	Female	1897	4	-	1	-	4	46	217	850	761	14	إناث	
	Both Sexes	3824	7	-	2	-	5	78	382	1773	1550	27	كلا الجنسين	
Other Arab Countries	Male	870	2	-	-	-	1	1	123	421	321	1	ذكور	دول عربية أخرى
	Female	919	3	-	-	1	1	11	123	436	344	-	إناث	
	Both Sexes	1789	5	-	-	1	2	12	246	857	665	1	كلا الجنسين	
United State	Male	6	-	-	-	-	-	-	-	1	5	-	ذكور	الولايات المتحدة
	Female	8	-	-	-	-	-	-	-	2	6	-	إناث	
	Both Sexes	14	-	-	-	-	-	-	-	3	11	-	كلا الجنسين	
Others	Male	147	-	-	1	1	4	1	42	60	34	4	ذكور	أخرى
	Female	199	-	3	-	4	24	27	33	70	34	4	إناث	
	Both Sexes	346	-	3	1	5	28	28	75	130	68	8	كلا الجنسين	
<b>Total</b>	Male	<b>8970</b>	<b>6</b>	<b>1011</b>	<b>1495</b>	<b>1643</b>	<b>366</b>	<b>146</b>	<b>898</b>	<b>1878</b>	<b>1503</b>	<b>24</b>	ذكور	<b>المجموع</b>
	Female	<b>10876</b>	<b>7</b>	<b>1354</b>	<b>2021</b>	<b>2346</b>	<b>538</b>	<b>302</b>	<b>1001</b>	<b>1842</b>	<b>1441</b>	<b>24</b>	إناث	
	Both Sexes	<b>19846</b>	<b>13</b>	<b>2365</b>	<b>3516</b>	<b>3989</b>	<b>904</b>	<b>448</b>	<b>1899</b>	<b>3720</b>	<b>2944</b>	<b>48</b>	كلا الجنسين	



جدول 67: السكان الفلسطينيون (12 سنة فأكثر) المولودون خارج الأراضي الفلسطينية حسب فئات العمر بالسنوات والجنس والحالة الزوجية

Table 67: Foreign-Born Palestinian Population (12 Years and Over) by Age Groups in Years, Sex and Marital Status

Age Groups	Sex	المجموع Total	Marital Status					الحالة الزوجية		الجنس	فئات العمر
			غير ميبين Not Stated	أرمل Widowed	مطلق Divorced	متزوج Married	عقد قران لأول مرة Legally Married	لم يتزوج أبداً Never Married			
12 - 14	Male	627	-	-	-	-	-	-	627	ذكور	14 - 12
	Female	568	-	-	-	-	-	568	إناث		
	Both Sexes	1195	-	-	-	-	-	1195	كلا الجنسين		
15 - 19	Male	833	2	-	-	6	-	825	ذكور	19 - 15	
	Female	871	1	-	1	151	29	689	إناث		
	Both Sexes	1704	3	-	1	157	29	1514	كلا الجنسين		
20 - 24	Male	584	3	-	-	114	28	439	ذكور	24 - 20	
	Female	626	1	-	3	359	19	244	إناث		
	Both Sexes	1210	4	-	3	473	47	683	كلا الجنسين		
25 - 29	Male	314	-	-	3	178	16	117	ذكور	29 - 25	
	Female	375	3	2	5	293	3	69	إناث		
	Both Sexes	689	3	2	8	471	19	186	كلا الجنسين		
30 - 34	Male	93	-	-	-	77	2	14	ذكور	34 - 30	
	Female	165	1	-	2	155	1	6	إناث		
	Both Sexes	258	1	-	2	232	3	20	كلا الجنسين		
35 - 39	Male	53	-	-	-	53	-	-	ذكور	39 - 35	
	Female	137	-	4	1	129	-	3	إناث		
	Both Sexes	190	-	4	1	182	-	3	كلا الجنسين		
40 - 44	Male	53	-	-	1	50	-	2	ذكور	44 - 40	
	Female	128	-	8	1	118	-	1	إناث		
	Both Sexes	181	-	8	2	168	-	3	كلا الجنسين		
45 - 49	Male	313	1	3	1	302	-	6	ذكور	49 - 45	
	Female	410	-	41	16	322	-	31	إناث		
	Both Sexes	723	1	44	17	624	-	37	كلا الجنسين		
50 - 54	Male	997	-	8	5	974	-	10	ذكور	54 - 50	
	Female	1238	2	178	34	943	-	81	إناث		
	Both Sexes	2235	2	186	39	1917	-	91	كلا الجنسين		

جدول (67 تابع): السكان الفلسطينيون (12 سنة فأكثر) المولودون خارج الأراضي الفلسطينية حسب فئات العمر بالسنوات والجنس والحالة الزوجية

Table (67 Cont.): Foreign-Born Palestinian Population (12 Years and Over) by Age Groups in Years, Sex and Marital Status

Age Groups	Sex	المجموع Total	Marital Status					الحالة الزوجية		الجنس	فئات العمر
			غير مبين Not Stated	أرمل Widowed	مطلق Divorced	متزوج Married	عقد قران لأول مرة Legally Married	لم يتزوج أبداً Never Married			
55 - 59	Male	646	1	5	4	629	-	7	ذكور	59 - 55	
	Female	1108	3	244	29	797	-	35	إناث		
	Both Sexes	1754	4	249	33	1426	-	42	كلا الجنسين		
60 - 64	Male	842	1	24	5	807	-	5	ذكور	64 - 60	
	Female	1053	7	373	25	632	-	16	إناث		
	Both Sexes	1895	8	397	30	1439	-	21	كلا الجنسين		
65 - 69	Male	653	3	47	4	594	-	5	ذكور	69 - 65	
	Female	968	9	470	15	468	-	6	إناث		
	Both Sexes	1621	12	517	19	1062	-	11	كلا الجنسين		
70 - 74	Male	448	-	41	1	403	-	3	ذكور	74 - 70	
	Female	643	7	426	14	194	-	2	إناث		
	Both Sexes	1091	7	467	15	597	-	5	كلا الجنسين		
75 - 79	Male	285	1	55	3	224	-	2	ذكور	79 - 75	
	Female	310	8	237	2	62	-	1	إناث		
	Both Sexes	595	9	292	5	286	-	3	كلا الجنسين		
80 - 84	Male	130	2	25	1	102	-	-	ذكور	84 - 80	
	Female	236	8	196	4	28	-	-	إناث		
	Both Sexes	366	10	221	5	130	-	-	كلا الجنسين		
85 +	Male	148	-	38	-	109	-	1	ذكور	+ 85	
	Female	165	2	145	-	18	-	-	إناث		
	Both Sexes	313	2	183	-	127	-	1	كلا الجنسين		
Not Stated	Male	6	4	2	-	-	-	-	ذكور	غير مبين	
	Female	7	6	-	-	-	-	1	إناث		
	Both Sexes	13	10	2	-	-	-	1	كلا الجنسين		
Total	Male	7025	18	248	28	4622	46	2063	ذكور	المجموع	
	Female	9008	58	2324	152	4669	52	1753	إناث		
	Both Sexes	16033	76	2572	180	9291	98	3816	كلا الجنسين		

جدول 68: السكان الفلسطينيون 10 سنوات فأكثر المولودون خارج الأراضي الفلسطينية حسب الحالة التعليمية والجنس وفئات العمر بالسنوات

Table 68: Foreign-Born Palestinian Population 10 Years and Over by Educational Attainment, Sex and Age Groups in Years

Educational Attainment & Sex	المجموع Total	فئات العمر بالسنوات													الحالة التعليمية والجنس		
		Age Groups in Years	غير مبين Not Stated	+65	64 - 60	59 - 55	54 - 50	49 - 45	44 - 40	39 - 35	34 - 30	29 - 25	24 - 20	19 - 15		14 - 10	
<b>Male</b>																	<b>ذكور</b>
Illiterate	1657	2	1110	320	102	56	28	9	3	7	4	4	4	8			أمي
Can Read and Write	1170	-	385	196	66	66	16	3	7	7	6	11	7	400			ملم
Elementary	1231	-	104	106	88	121	48	11	15	7	32	47	70	582			ابتدائي
Preparatory	1302	-	25	87	144	199	59	11	10	15	44	124	529	55			إعدادي
Secondary	1197	-	20	63	119	290	80	8	6	17	76	298	220	-			ثانوي
Associate Diploma	351	-	8	35	48	95	33	3	4	12	61	50	2	-			دبلوم متوسط
Bachelor and Above	508	-	3	33	78	166	49	8	7	28	87	49	-	-			بكالوريوس فأعلى
Not Stated	27	4	9	2	1	4	-	-	1	-	4	1	1	-			غير مبين
<b>Total</b>	<b>7443</b>	<b>6</b>	<b>1664</b>	<b>842</b>	<b>646</b>	<b>997</b>	<b>313</b>	<b>53</b>	<b>53</b>	<b>93</b>	<b>314</b>	<b>584</b>	<b>833</b>	<b>1045</b>			<b>المجموع</b>
<b>Female</b>																	<b>إناث</b>
Illiterate	5165	-	2255	987	933	703	162	34	29	18	15	16	7	6			أمي
Can Read and Write	776	-	29	35	84	143	30	10	13	7	12	14	16	383			ملم
Elementary	972	-	11	12	55	117	45	19	22	26	21	49	72	523			ابتدائي
Preparatory	978	-	2	6	18	74	41	32	23	26	61	127	509	59			إعدادي
Secondary	953	1	-	-	10	119	84	16	21	41	102	300	259	-			ثانوي
Associate Diploma	333	-	-	-	4	67	39	8	13	28	95	71	8	-			دبلوم متوسط
Bachelor and Above	174	-	-	2	-	8	9	9	16	17	67	46	-	-			بكالوريوس فأعلى
Not Stated	60	6	25	11	4	7	-	-	-	2	2	3	-	-			غير مبين
<b>Total</b>	<b>9411</b>	<b>7</b>	<b>2322</b>	<b>1053</b>	<b>1108</b>	<b>1238</b>	<b>410</b>	<b>128</b>	<b>137</b>	<b>165</b>	<b>375</b>	<b>626</b>	<b>871</b>	<b>971</b>			<b>المجموع</b>
<b>Both Sexes</b>																	<b>كلا الجنسين</b>
Illiterate	6822	2	3365	1307	1035	759	190	43	32	25	19	20	11	14			أمي
Can Read and Write	1946	-	414	231	150	209	46	13	20	14	18	25	23	783			ملم
Elementary	2203	-	115	118	143	238	93	30	37	33	53	96	142	1105			ابتدائي
Preparatory	2280	-	27	93	162	273	100	43	33	41	105	251	1038	114			إعدادي
Secondary	2150	1	20	63	129	409	164	24	27	58	178	598	479	-			ثانوي
Associate Diploma	684	-	8	35	52	162	72	11	17	40	156	121	10	-			دبلوم متوسط
Bachelor and Above	682	-	3	35	78	174	58	17	23	45	154	95	-	-			بكالوريوس فأعلى
Not Stated	87	10	34	13	5	11	-	-	1	2	6	4	1	-			غير مبين
<b>Total</b>	<b>16854</b>	<b>13</b>	<b>3986</b>	<b>1895</b>	<b>1754</b>	<b>2235</b>	<b>723</b>	<b>181</b>	<b>190</b>	<b>258</b>	<b>689</b>	<b>1210</b>	<b>1704</b>	<b>2016</b>			<b>المجموع</b>

جدول 69: السكان الفلسطينيون 10 سنوات فأكثر المولودون خارج الأراضي الفلسطينية حسب الجنس وفئات العمر بالسنوات والعلاقة بقوة العمل

Table 69: Foreign-Born Palestinian Population 10 Years and Over by Sex, Age Groups in Years and Activity Status

Sex	Age	المجموع Total	العلاقة بقوة العمل				العمر	الجنس	
			Activity Status		نشطون اقتصادياً				
			غير مبين Not Stated	غير نشطين اقتصادياً Not Economically Active	Economically Active				مشتغل Employed
					Unemployed Never Worked	Unemployed Ever Worked			
Male	10 - 14	1045	4	1038	3	-	-	14 - 10	ذكور
	15 - 19	833	2	715	53	4	59	19 - 15	
	20 - 24	584	4	212	75	25	268	24 - 20	
	25 - 29	314	1	25	23	5	260	29 - 25	
	30 - 34	93	1	3	3	8	78	34 - 30	
	35 - 39	53	-	2	1	6	44	39 - 35	
	40 - 44	53	-	1	-	9	43	44 - 40	
	45 - 49	313	1	30	9	49	224	49 - 45	
	50 - 54	997	5	97	33	215	647	54 - 50	
	55 - 59	646	5	128	15	123	375	59 - 55	
	60 - 64	842	5	416	17	145	259	64 - 60	
	65+	1664	11	1334	-	135	184	+65	
	Not Stated	6	4	2	-	-	-	غير مبين	
<b>Total</b>	<b>7443</b>	<b>43</b>	<b>4003</b>	<b>232</b>	<b>724</b>	<b>2441</b>	المجموع		
Female	10 - 14	971	-	971	-	-	-	14 - 10	إناث
	15 - 19	871	1	861	8	-	1	19 - 15	
	20 - 24	626	6	548	26	1	45	24 - 20	
	25 - 29	375	3	303	16	7	46	29 - 25	
	30 - 34	165	1	145	1	2	16	34 - 30	
	35 - 39	137	-	124	-	1	12	39 - 35	
	40 - 44	128	1	114	-	1	12	44 - 40	
	45 - 49	410	4	361	1	3	41	49 - 45	
	50 - 54	1238	9	1154	1	9	65	54 - 50	
	55 - 59	1108	5	1085	1	2	15	59 - 55	
	60 - 64	1053	18	1022	1	3	9	64 - 60	
	65+	2322	69	2245	-	1	7	+65	
	Not Stated	7	6	1	-	-	-	غير مبين	
<b>Total</b>	<b>9411</b>	<b>123</b>	<b>8934</b>	<b>55</b>	<b>30</b>	<b>269</b>	المجموع		
Both Sexes	10 - 14	2016	4	2009	3	-	-	14 - 10	كلا الجنسين
	15 - 19	1704	3	1576	61	4	60	19 - 15	
	20 - 24	1210	10	760	101	26	313	24 - 20	
	25 - 29	689	4	328	39	12	306	29 - 25	
	30 - 34	258	2	148	4	10	94	34 - 30	
	35 - 39	190	-	126	1	7	56	39 - 35	
	40 - 44	181	1	115	-	10	55	44 - 40	
	45 - 49	723	5	391	10	52	265	49 - 45	
	50 - 54	2235	14	1251	34	224	712	54 - 50	
	55 - 59	1754	10	1213	16	125	390	59 - 55	
	60 - 64	1895	23	1438	18	148	268	64 - 60	
	65+	3986	80	3579	-	136	191	+65	
	Not Stated	13	10	3	-	-	-	غير مبين	
<b>Total</b>	<b>16854</b>	<b>166</b>	<b>12937</b>	<b>287</b>	<b>754</b>	<b>2710</b>	المجموع		

جدول 70: السكان الفلسطينيون 10 سنوات فأكثر المولودون خارج الأراضي الفلسطينية المشتغلون والمتعطلون الذين سبق لهم العمل حسب المهنة الرئيسية والجنس وفئات العمر بالسنوات

**Table 70: Foreign-Born Palestinian Population 10 Years and Over Employed and Unemployed Ever Worked by Main Occupation, Sex and Age Groups in Years**

المجموع Total	فئات العمر بالسنوات													المهنة والجنس	
	Age Groups in Years	غير مبين Not Stated	+65	64 - 60	59 - 55	54 - 50	49 - 45	44 - 40	39 - 35	34 - 30	29 - 25	24 - 20	19 - 15		14 - 10
Occupation & Sex															
<b>Male</b>															<b>ذكور</b>
Legislators and Managers	85	-	6	7	22	35	6	3	3	1	2	-	-	-	المشروعون وموظفو الإدارة العليا
Professionals	243	-	2	10	39	93	36	7	5	12	31	8	-	-	المتخصصون
Technicians and Associate Professionals	882	-	18	75	131	181	47	5	9	39	174	178	25	-	الفنيون والمتخصصون المساعدون
Clerks	101	-	2	6	15	46	8	-	-	3	10	10	1	-	الكتبة
Services and Sales Workers	368	-	77	69	63	71	17	8	1	4	16	35	7	-	العاملون في الخدمات والبيع في المحلات التجارية والأسواق
Skilled Agricultural and Fishery Workers	136	-	41	31	17	22	9	-	2	3	4	4	3	-	العمال المهرة في الزراعة وصيد الأسماك
Crafts and Related Workers	247	-	23	26	22	73	32	5	5	7	12	27	15	-	العاملون في الحرف وما إليها من المهن
Plant and Machine Operators	236	-	15	37	40	65	30	10	8	5	8	13	5	-	مشغلو الآلات ومجموعها
Elementary Occupation	845	-	127	141	145	272	86	14	17	12	7	17	7	-	المهن الأولية
Not Stated	22	-	8	2	4	4	2	-	-	-	1	1	-	-	غير مبين
<b>Total</b>	<b>3165</b>	<b>-</b>	<b>319</b>	<b>404</b>	<b>498</b>	<b>862</b>	<b>273</b>	<b>52</b>	<b>50</b>	<b>86</b>	<b>265</b>	<b>293</b>	<b>63</b>	<b>-</b>	<b>المجموع</b>

جدول (70 تابع): السكان الفلسطينيون 10 سنوات فأكثر المولودون خارج الأراضي الفلسطينية المشتغلون والمتعطلون الذين سبق لهم العمل حسب المهنة الرئيسية والجنس وفئات العمر بالسنوات

Table (70 Cont.): Foreign-Born Palestinian Population 10 Years and Over Employed and Unemployed Ever Worked by Main Occupation, Sex and Age Groups in Years

المجموع Total	فئات العمر بالسنوات													المهنة والجنس	
	Age Groups in Years	غير مبيّن Not Stated	+65	64 - 60	59 - 55	54 - 50	49 - 45	44 - 40	39 - 35	34 - 30	29 - 25	24 - 20	19 - 15		14 - 10
Occupation & Sex															
<b>Female</b>														إناث	
Legislators and Managers	11	-	-	-	1	3	4	1	-	-	1	1	-	-	المشروعون وموظفو الإدارة العليا
Professionals	57	-	-	-	-	4	5	5	5	7	21	10	-	-	المتخصصون
Technicians and Associate Professionals	140	-	-	-	7	55	28	6	5	5	18	15	1	-	الفنيون والمتخصصون المساعدون
Clerks	39	-	-	-	-	2	1	1	1	6	12	16	-	-	الكتابة
Services and Sales Workers	13	-	3	2	2	2	1	-	1	-	-	2	-	-	العاملون في الخدمات والبيع في المحلات التجارية والأسواق
Skilled Agricultural and Fishery Workers	9	-	3	3	2	-	1	-	-	-	-	-	-	-	العمال المهرة في الزراعة وصيد الأسماك
Crafts and Related Workers	10	-	-	-	-	7	2	-	-	-	-	1	-	-	العاملون في الحرف وما إليها من المهن
Plant and Machine Operators	1	-	-	-	-	-	-	-	-	-	-	1	-	-	مشغلو الآلات ومجموعها
Elementary Occupation	16	-	1	6	5	1	2	-	1	-	-	-	-	-	المهن الأولية
Not Stated	3	-	1	1	-	-	-	-	-	-	1	-	-	-	غير مبيّن
<b>Total</b>	<b>299</b>	<b>-</b>	<b>8</b>	<b>12</b>	<b>17</b>	<b>74</b>	<b>44</b>	<b>13</b>	<b>13</b>	<b>18</b>	<b>53</b>	<b>46</b>	<b>1</b>	<b>-</b>	<b>المجموع</b>

جدول (70 تابع): السكان الفلسطينيون 10 سنوات فأكثر المولودون خارج الأراضي الفلسطينية المشتغلون والمتعطلون الذين سبق لهم العمل حسب المهنة الرئيسية والجنس وفئات العمر بالسنوات

Table (70 Cont.): Foreign-Born Palestinian Population 10 Years and Over Employed and Unemployed Ever Worked by Main Occupation, Sex and Age Groups in Years

المجموع Total	فئات العمر بالسنوات													المهنة والجنس	
	Age Groups in Years	غير مبيّن Not Stated	+65	64 - 60	59 - 55	54 - 50	49 - 45	44 - 40	39 - 35	34 - 30	29 - 25	24 - 20	19 - 15		14 - 10
Occupation & Sex															
<b>Both Sexes</b>														<b>كلا الجنسين</b>	
Legislators and Managers	96	-	6	7	23	38	10	4	3	1	3	1	-	-	المشروعون وموظفو الإدارة العليا
Professionals	300	-	2	10	39	97	41	12	10	19	52	18	-	-	المتخصصون
Technicians and Associate Professionals	1022	-	18	75	138	236	75	11	14	44	192	193	26	-	الفنيون والمتخصصون المساعدون
Clerks	140	-	2	6	15	48	9	1	1	9	22	26	1	-	الكتابة
Services and Sales Workers	381	-	80	71	65	73	18	8	2	4	16	37	7	-	العاملون في الخدمات والبيع في المحلات التجارية والأسواق
Skilled Agricultural and Fishery Workers	145	-	44	34	19	22	10	-	2	3	4	4	3	-	العمال المهرة في الزراعة وصيد الأسماك
Crafts and Related Workers	257	-	23	26	22	80	34	5	5	7	12	28	15	-	العاملون في الحرف وما إليها من المهن
Plant and Machine Operators	237	-	15	37	40	65	30	10	8	5	8	14	5	-	مشغلو الآلات ومجموعها
Elementary Occupation	861	-	128	147	150	273	88	14	18	12	7	17	7	-	المهن الأولية
Not Stated	25	-	9	3	4	4	2	-	-	-	2	1	-	-	غير مبيّن
<b>Total</b>	<b>3464</b>	<b>-</b>	<b>327</b>	<b>416</b>	<b>515</b>	<b>936</b>	<b>317</b>	<b>65</b>	<b>63</b>	<b>104</b>	<b>318</b>	<b>339</b>	<b>64</b>	<b>-</b>	<b>المجموع</b>

جدول 71: السكان الفلسطينيون المعاقون حسب فئات العمر بالسنوات والجنس ونوع الاعاقة ونوع التجمع

Table 71: Palestinian Population with Disability by Age Groups in Years, Sex, Type of Disability and Type of Locality  
(Urban, حضر)

Age	Sex	Total Population				Type of Disability										العمر	
		المجموع	غير مبيّن	غير المعاقين	المعاقون	أخرى	استخدام الأصابع	متعددة	عقلية وحركية	سمعية و نطقية	حركية	عقلية	نطقية	سمعية	بصرية	الجنس	
		Total	Not Stated	Without Disabilities	With Disabilities	Others	Grasping	Multiple	Mental & Moving	Hearing & Speaking	Moving	Mental	Speaking	Hearing	Seeing		
0 - 4	Male	4307	-	4285	22	5	1	-	1	4	3	3	3	-	2	ذكور	
	Female	4210	-	4200	10	1	-	2	1	1	5	-	-	-	-	إناث	
	Both Sexes	8517	-	8485	32	6	1	2	2	5	8	3	3	-	2	كلا الجنسين	
5 - 9	Male	3878	-	3821	57	5	1	7	5	6	12	7	11	1	2	ذكور	
	Female	3694	-	3660	34	3	-	1	1	5	8	8	5	1	2	إناث	
	Both Sexes	7572	-	7481	91	8	1	8	6	11	20	15	16	2	4	كلا الجنسين	
10 - 14	Male	3008	-	2965	43	3	-	1	-	5	13	11	4	3	3	ذكور	
	Female	2733	-	2695	38	2	-	3	4	-	9	12	5	1	2	إناث	
	Both Sexes	5741	-	5660	81	5	-	4	4	5	22	23	9	4	5	كلا الجنسين	
15 - 19	Male	2513	-	2464	49	2	-	5	3	8	7	11	10	-	3	ذكور	
	Female	2397	-	2372	25	3	-	4	1	5	8	2	1	-	1	إناث	
	Both Sexes	4910	-	4836	74	5	-	9	4	13	15	13	11	-	4	كلا الجنسين	
20 - 24	Male	2102	-	2068	34	1	3	2	3	3	7	9	2	2	2	ذكور	
	Female	1881	-	1864	17	1	-	-	-	2	9	3	-	-	2	إناث	
	Both Sexes	3983	-	3932	51	2	3	2	3	5	16	12	2	2	4	كلا الجنسين	
25 - 29	Male	1496	-	1473	23	-	1	-	1	1	4	9	2	1	4	ذكور	
	Female	1512	-	1498	14	-	-	1	1	3	2	4	1	1	1	إناث	
	Both Sexes	3008	-	2971	37	-	1	1	2	4	6	13	3	2	5	كلا الجنسين	
30 - 34	Male	1451	-	1425	26	3	1	3	5	1	6	4	1	-	2	ذكور	
	Female	1350	-	1340	10	1	-	2	-	2	2	2	-	1	-	إناث	
	Both Sexes	2801	-	2765	36	4	1	5	5	3	8	6	1	1	2	كلا الجنسين	
35 - 39	Male	964	-	945	19	1	1	-	1	1	3	8	1	-	3	ذكور	
	Female	971	-	966	5	-	-	1	1	1	2	-	-	-	-	إناث	
	Both Sexes	1935	-	1911	24	1	1	1	2	2	5	8	1	-	3	كلا الجنسين	



جدول (71 تابع): السكان الفلسطينيون المعاقون حسب فئات العمر بالسنوات والجنس ونوع الاعاقة ونوع التجمع

Table (71 Cont.): Palestinian Population with Disability by Age Groups in Years, Sex, Type of Disability and Type of Locality  
(Urban, حضر)

Age	Sex	Total Population				Type of Disability								نوع الاعاقة		العمر
		المجموع	غير مبين	غير المعاقين	المعاقون	أخرى	استخدام الأصابع	متعددة	عقلية وحركية	سمعية و نطقية	حركية	عقلية	نطقية	سمعية	بصرية	
		Total	Not Stated	Without Disabilities	With Disabilities	Others	Grasping	Multiple	Mental & Moving	Hearing & Speaking	Moving	Mental	Speaking	Hearing	Seeing	
40 - 44	Male	741	-	728	13	1	-	1	-	-	2	8	-	-	1	ذكور
	Female	844	-	834	10	-	1	1	-	1	2	3	-	1	1	إناث
	Both Sexes	1585	-	1562	23	1	1	2	-	1	4	11	-	1	2	كلا الجنسين
45 - 49	Male	696	-	679	17	-	1	1	-	2	7	3	-	3	-	ذكور
	Female	696	-	687	9	-	-	1	1	2	-	1	3	1	-	إناث
	Both Sexes	1392	-	1366	26	-	1	2	1	4	7	4	3	4	-	كلا الجنسين
50 - 54	Male	447	-	438	9	-	1	-	-	1	5	-	-	1	1	ذكور
	Female	565	-	561	4	-	-	-	-	-	3	-	1	-	-	إناث
	Both Sexes	1012	-	999	13	-	1	-	-	1	8	-	1	1	1	كلا الجنسين
55 - 59	Male	285	-	272	13	2	-	1	-	1	6	1	-	-	2	ذكور
	Female	390	-	382	8	-	-	-	-	1	2	-	1	1	3	إناث
	Both Sexes	675	-	654	21	2	-	1	-	2	8	1	1	1	5	كلا الجنسين
60 - 64	Male	290	-	279	11	-	1	1	1	1	5	-	-	-	2	ذكور
	Female	374	-	361	13	-	-	-	1	-	6	2	-	1	3	إناث
	Both Sexes	664	-	640	24	-	1	1	2	1	11	2	-	1	5	كلا الجنسين
65 - 69	Male	236	-	226	10	-	-	-	-	-	6	1	-	2	1	ذكور
	Female	343	-	335	8	-	-	2	-	-	2	2	-	1	1	إناث
	Both Sexes	579	-	561	18	-	-	2	-	-	8	3	-	3	2	كلا الجنسين
70 - 74	Male	180	-	173	7	-	-	-	-	-	2	1	-	-	4	ذكور
	Female	240	-	232	8	-	-	-	1	-	3	3	-	-	1	إناث
	Both Sexes	420	-	405	15	-	-	-	1	-	5	4	-	-	5	كلا الجنسين
75 - 79	Male	103	-	95	8	1	1	-	-	-	4	-	-	-	2	ذكور
	Female	96	-	95	1	-	-	-	-	-	-	1	-	-	-	إناث
	Both Sexes	199	-	190	9	1	1	-	-	-	4	1	-	-	2	كلا الجنسين

جدول (71 تابع): السكان الفلسطينيون المعاقون حسب فئات العمر بالسنوات والجنس ونوع الاعاقة ونوع التجمع

Table (71 Cont.): Palestinian Population with Disability by Age Groups in Years, Sex, Type of Disability and Type of Locality  
(Urban, حضر)

Age	Sex	Total Population				Type of Disability										العمر	
		المجموع	غير مبين	غير المعاقين	المعاقون	أخرى	استخدام الأصابع	متعددة	عقلية وحركية	سمعية و نطقية	حركية	عقلية	نطقية	سمعية	بصرية	الجنس	
		Total	Not Stated	Without Disabilities	With Disabilities	Others	Grasping	Multiple	Mental & Moving	Hearing & Speaking	Moving	Mental	Speaking	Hearing	Seeing		
80 - 84	Male	46	-	45	1	-	-	1	-	-	-	-	-	-	-	ذكور	
	Female	82	-	77	5	1	-	-	-	2	-	-	-	1	1	إناث	
	Both Sexes	128	-	122	6	1	-	1	-	2	-	-	-	1	1	كلا الجنسين	
85+	Male	64	-	57	7	1	-	3	-	1	-	-	-	2	-	ذكور	
	Female	51	-	47	4	-	-	1	-	2	-	-	-	-	1	إناث	
	Both Sexes	115	-	104	11	1	-	4	-	3	-	-	-	2	1	كلا الجنسين	
Not Stated	Male	7	-	6	1	-	-	-	-	-	-	1	-	-	-	ذكور	
	Female	7	-	7	-	-	-	-	-	-	-	-	-	-	-	إناث	
	Both Sexes	14	-	13	1	-	-	-	-	-	-	1	-	-	-	كلا الجنسين	
<b>Total</b>	Male	<b>22814</b>	-	<b>22444</b>	<b>370</b>	<b>25</b>	<b>12</b>	<b>26</b>	<b>20</b>	<b>34</b>	<b>93</b>	<b>77</b>	<b>34</b>	<b>15</b>	<b>34</b>	ذكور	
	Female	<b>22436</b>	-	<b>22213</b>	<b>223</b>	<b>12</b>	<b>1</b>	<b>19</b>	<b>12</b>	<b>23</b>	<b>67</b>	<b>43</b>	<b>17</b>	<b>10</b>	<b>19</b>	إناث	
	Both Sexes	<b>45250</b>	-	<b>44657</b>	<b>593</b>	<b>37</b>	<b>13</b>	<b>45</b>	<b>32</b>	<b>57</b>	<b>160</b>	<b>120</b>	<b>51</b>	<b>25</b>	<b>53</b>	كلا الجنسين	

جدول (71 تابع): السكان الفلسطينيون المعاقون حسب فئات العمر بالسنوات والجنس ونوع الاعاقة ونوع التجمع

Table (71 Cont.): Palestinian Population with Disability by Age Groups in Years, Sex, Type of Disability and Type of Locality

(ريف, Rural)

Age	Sex	Total Population / مجموع السكان				Type of Disability / نوع الاعاقة										الجنس	العمر
		المجموع Total	غير مبيّن Not Stated	غير المعاقين Without Disabilities	المعاقون With Disabilities	أخرى Others	استخدام الأصابع Grasping	متعددة Multiple	عقلية وحركية Mental & Moving	سمعية و نطقية Hearing & Speaking	حركية Moving	عقلية Mental	نطقية Speaking	سمعية Hearing	بصرية Seeing		
0 - 4	Male	421	-	419	2	-	-	-	-	-	2	-	-	-	-	ذكور	4 - 0
	Female	402	-	401	1	-	-	-	-	-	1	-	-	-	إناث		
	Both Sexes	823	-	820	3	-	-	-	-	2	1	-	-	-	كلا الجنسين		
5 - 9	Male	387	-	383	4	-	1	-	-	2	-	1	-	-	ذكور	9 - 5	
	Female	321	-	316	5	-	1	-	1	2	1	-	-	-	إناث		
	Both Sexes	708	-	699	9	-	2	-	1	4	1	1	-	-	كلا الجنسين		
10 - 14	Male	276	-	271	5	-	-	1	-	1	1	2	-	-	ذكور	14 - 10	
	Female	252	-	250	2	-	-	-	-	1	1	-	-	-	إناث		
	Both Sexes	528	-	521	7	-	-	1	-	2	2	2	-	-	كلا الجنسين		
15 - 19	Male	225	-	225	-	-	-	-	-	-	-	-	-	-	ذكور	19 - 15	
	Female	205	-	205	-	-	-	-	-	-	-	-	-	-	إناث		
	Both Sexes	430	-	430	-	-	-	-	-	-	-	-	-	-	كلا الجنسين		
20 - 24	Male	214	-	214	-	-	-	-	-	-	-	-	-	-	ذكور	24 - 20	
	Female	213	-	213	-	-	-	-	-	-	-	-	-	-	إناث		
	Both Sexes	427	-	427	-	-	-	-	-	-	-	-	-	-	كلا الجنسين		
25 - 29	Male	174	-	172	2	-	-	-	-	1	1	-	-	-	ذكور	29 - 25	
	Female	165	-	163	2	-	-	-	-	-	2	-	-	-	إناث		
	Both Sexes	339	-	335	4	-	-	-	-	1	3	-	-	-	كلا الجنسين		
30 - 34	Male	144	-	141	3	-	-	-	-	-	3	-	-	-	ذكور	34 - 30	
	Female	151	-	149	2	-	-	-	1	1	-	-	-	-	إناث		
	Both Sexes	295	-	290	5	-	-	-	1	1	-	3	-	-	كلا الجنسين		
35 - 39	Male	106	-	103	3	-	-	-	-	2	1	-	-	-	ذكور	39 - 35	
	Female	113	-	112	1	-	-	-	-	-	1	-	-	-	إناث		
	Both Sexes	219	-	215	4	-	-	-	-	2	2	-	-	-	كلا الجنسين		

جدول (71 تابع): السكان الفلسطينيون المعاقون حسب فئات العمر بالسنوات والجنس ونوع الاعاقة ونوع التجمع

Table (71 Cont.): Palestinian Population with Disability by Age Groups in Years, Sex, Type of Disability and Type of Locality  
(ريف, Rural)

Age	Sex	Total Population			Type of Disability								نوع الاعاقة		العمر	الجنس	
		المجموع	غير مبين	غير المعاقين	المعاقون	أخرى	استخدام الأصابع	متعددة	عقلية وحركية	سمعية و نطقية	حركية	عقلية	نطقية	سمعية			بصرية
		Total	Not Stated	Without Disabilities	With Disabilities	Others	Grasping	Multiple	Mental & Moving	Hearing & Speaking	Moving	Mental	Speaking	Hearing	Seeing		
40 - 44	Male	68	-	65	3	-	-	1	-	1	1	-	-	-	-	ذكور	44 - 40
	Female	84	-	84	-	-	-	-	-	-	-	-	-	-	-	إناث	
	Both Sexes	152	-	149	3	-	-	1	-	1	1	-	-	-	-	كلا الجنسين	
45 - 49	Male	69	-	65	4	-	-	1	-	-	2	-	-	1	-	ذكور	49 - 45
	Female	72	-	72	-	-	-	-	-	-	-	-	-	-	-	إناث	
	Both Sexes	141	-	137	4	-	-	1	-	-	2	-	-	1	-	كلا الجنسين	
50 - 54	Male	38	-	36	2	-	-	-	1	-	-	1	-	-	-	ذكور	54 - 50
	Female	67	-	67	-	-	-	-	-	-	-	-	-	-	-	إناث	
	Both Sexes	105	-	103	2	-	-	-	1	-	-	1	-	-	-	كلا الجنسين	
55 - 59	Male	38	-	38	-	-	-	-	-	-	-	-	-	-	-	ذكور	59 - 55
	Female	62	-	62	-	-	-	-	-	-	-	-	-	-	-	إناث	
	Both Sexes	100	-	100	-	-	-	-	-	-	-	-	-	-	-	كلا الجنسين	
60 - 64	Male	31	-	31	-	-	-	-	-	-	-	-	-	-	-	ذكور	64 - 60
	Female	43	-	43	-	-	-	-	-	-	-	-	-	-	-	إناث	
	Both Sexes	74	-	74	-	-	-	-	-	-	-	-	-	-	-	كلا الجنسين	
65 - 69	Male	35	-	34	1	-	-	-	-	-	-	1	-	-	-	ذكور	69 - 65
	Female	44	-	44	-	-	-	-	-	-	-	-	-	-	-	إناث	
	Both Sexes	79	-	78	1	-	-	-	-	-	-	1	-	-	-	كلا الجنسين	
70 - 74	Male	14	-	13	1	-	-	-	-	-	-	-	-	-	1	ذكور	74 - 70
	Female	20	-	20	-	-	-	-	-	-	-	-	-	-	-	إناث	
	Both Sexes	34	-	33	1	-	-	-	-	-	-	-	-	-	1	كلا الجنسين	
75 - 79	Male	15	-	15	-	-	-	-	-	-	-	-	-	-	-	ذكور	79 - 75
	Female	13	-	13	-	-	-	-	-	-	-	-	-	-	-	إناث	
	Both Sexes	28	-	28	-	-	-	-	-	-	-	-	-	-	-	كلا الجنسين	

جدول (71 تابع): السكان الفلسطينيون المعاقون حسب فئات العمر بالسنوات والجنس ونوع الاعاقة ونوع التجمع

Table (71 Cont.): Palestinian Population with Disability by Age Groups in Years, Sex, Type of Disability and Type of Locality  
(Rural, ريف)

Age	Sex	Total Population				Type of Disability										العمر	
		المجموع	غير مبيّن	غير المعاقين	المعاقون	أخرى	استخدام الأصابع	متعددة	عقلية وحركية	سمعية و نطقية	حركية	عقلية	نطقية	سمعية	بصرية	الجنس	
		Total	Not Stated	Without Disabilities	With Disabilities	Others	Grasping	Multiple	Mental & Moving	Hearing & Speaking	Moving	Mental	Speaking	Hearing	Seeing		
80 - 84	Male	5	-	5	-	-	-	-	-	-	-	-	-	-	-	ذكور	
	Female	7	-	7	-	-	-	-	-	-	-	-	-	-	-	إناث	
	Both Sexes	12	-	12	-	-	-	-	-	-	-	-	-	-	-	كلا الجنسين	
85+	Male	7	-	7	-	-	-	-	-	-	-	-	-	-	-	ذكور	
	Female	5	-	5	-	-	-	-	-	-	-	-	-	-	-	إناث	
	Both Sexes	12	-	12	-	-	-	-	-	-	-	-	-	-	-	كلا الجنسين	
Not Stated	Male	-	-	-	-	-	-	-	-	-	-	-	-	-	-	ذكور	
	Female	-	-	-	-	-	-	-	-	-	-	-	-	-	-	إناث	
	Both Sexes	-	-	-	-	-	-	-	-	-	-	-	-	-	-	كلا الجنسين	
<b>Total</b>	Male	<b>2267</b>	-	<b>2237</b>	<b>30</b>	-	<b>1</b>	<b>3</b>	<b>1</b>	<b>1</b>	<b>11</b>	<b>8</b>	<b>3</b>	<b>1</b>	<b>1</b>	ذكور	
	Female	<b>2239</b>	-	<b>2226</b>	<b>13</b>	-	<b>1</b>	-	<b>2</b>	<b>1</b>	<b>3</b>	<b>6</b>	-	-	-	إناث	
	Both Sexes	<b>4506</b>	-	<b>4463</b>	<b>43</b>	-	<b>2</b>	<b>3</b>	<b>3</b>	<b>2</b>	<b>14</b>	<b>14</b>	<b>3</b>	<b>1</b>	<b>1</b>	كلا الجنسين	

جدول (71 تابع): السكان الفلسطينيون المعاقون حسب فئات العمر بالسنوات والجنس ونوع الاعاقة ونوع التجمع

Table (71 Cont.): Palestinian Population with Disability by Age Groups in Years, Sex, Type of Disability and Type of Locality  
(Camps, مخيمات)

Age	Sex	Total Population				Type of Disability										نوع الاعاقة	
		المجموع	غير مبين	غير المعاقين	المعاقون	أخرى	استخدام الأصابع	متعددة	عقلية وحركية	سمعية و نطقية	حركية	عقلية	نطقية	سمعية	بصرية	الجنس	العمر
		Total	Not Stated	Without Disabilities	With Disabilities	Others	Grasping	Multiple	Mental & Moving	Hearing & Speaking	Moving	Mental	Speaking	Hearing	Seeing		
0 - 4	Male	9349	-	9302	47	5	2	7	2	4	12	5	5	3	2	ذكور	4 - 0
	Female	8976	-	8927	49	8	2	2	5	3	12	4	9	2	2	إناث	
	Both Sexes	18325	-	18229	96	13	4	9	7	7	24	9	14	5	4	كلا الجنسين	
5 - 9	Male	8378	-	8272	106	11	-	16	7	6	27	13	16	3	7	ذكور	9 - 5
	Female	7890	-	7805	85	7	3	7	6	6	24	15	9	3	5	إناث	
	Both Sexes	16268	-	16077	191	18	3	23	13	12	51	28	25	6	12	كلا الجنسين	
10 - 14	Male	6112	-	6010	102	8	-	6	5	8	23	23	8	6	15	ذكور	14 - 10
	Female	5746	-	5676	70	7	1	10	9	3	8	21	4	2	5	إناث	
	Both Sexes	11858	-	11686	172	15	1	16	14	11	31	44	12	8	20	كلا الجنسين	
15 - 19	Male	5061	-	4972	89	7	3	8	-	7	17	23	6	6	12	ذكور	19 - 15
	Female	4669	-	4613	56	6	2	4	2	5	12	15	4	1	5	إناث	
	Both Sexes	9730	-	9585	145	13	5	12	2	12	29	38	10	7	17	كلا الجنسين	
20 - 24	Male	4282	-	4168	114	7	7	4	5	6	32	30	5	6	12	ذكور	24 - 20
	Female	4037	-	3990	47	2	2	7	2	6	8	12	4	2	2	إناث	
	Both Sexes	8319	-	8158	161	9	9	11	7	12	40	42	9	8	14	كلا الجنسين	
25 - 29	Male	3273	-	3209	64	3	2	1	5	5	23	15	3	-	7	ذكور	29 - 25
	Female	3073	-	3024	49	2	2	-	1	6	18	16	2	-	2	إناث	
	Both Sexes	6346	-	6233	113	5	4	1	6	11	41	31	5	-	9	كلا الجنسين	
30 - 34	Male	3350	-	3275	75	7	5	4	1	4	28	23	1	1	1	ذكور	34 - 30
	Female	2979	-	2938	41	7	-	3	3	4	13	5	2	-	4	إناث	
	Both Sexes	6329	-	6213	116	14	5	7	4	8	41	28	3	1	5	كلا الجنسين	
35 - 39	Male	2222	-	2163	59	4	2	1	4	3	25	13	2	1	4	ذكور	39 - 35
	Female	2064	-	2033	31	3	-	3	-	4	9	8	-	1	3	إناث	
	Both Sexes	4286	-	4196	90	7	2	4	4	7	34	21	2	2	7	كلا الجنسين	

جدول (71 تابع): السكان الفلسطينيون المعاقون حسب فئات العمر بالسنوات والجنس ونوع الاعاقة ونوع التجمع

Table (71 Cont.): Palestinian Population with Disability by Age Groups in Years, Sex, Type of Disability and Type of Locality  
(Camps, مخيمات)

Age	Sex	Total Population				Type of Disability								نوع الاعاقة		العمر	
		المجموع	غير مبيّن	غير المعاقين	المعاقون	أخرى	استخدام الأصابع	متعددة	عقلية وحركية	سمعية و نطقية	حركية	عقلية	نطقية	سمعية	بصرية		الجنس
		Total	Not Stated	Without Disabilities	With Disabilities	Others	Grasping	Multiple	Mental & Moving	Hearing & Speaking	Moving	Mental	Speaking	Hearing	Seeing		
40 - 44	Male	1576	-	1532	44	4	3	3	3	4	15	5	-	3	4	ذكور	44 - 40
	Female	1590	-	1569	21	2	-	3	1	1	7	6	-	-	1	إناث	
	Both Sexes	3166	-	3101	65	6	3	6	4	5	22	11	-	3	5	كلا الجنسين	
45 - 49	Male	1310	-	1263	47	3	6	2	2	-	17	8	-	-	9	ذكور	49 - 45
	Female	1318	-	1300	18	2	1	-	-	1	2	6	1	-	5	إناث	
	Both Sexes	2628	-	2563	65	5	7	2	2	1	19	14	1	-	14	كلا الجنسين	
50 - 54	Male	817	-	789	28	1	1	1	1	-	11	6	-	1	6	ذكور	54 - 50
	Female	966	-	946	20	-	1	2	-	2	3	4	3	-	5	إناث	
	Both Sexes	1783	-	1735	48	1	2	3	1	2	14	10	3	1	11	كلا الجنسين	
55 - 59	Male	490	-	469	21	3	1	2	1	-	6	2	1	1	4	ذكور	59 - 55
	Female	883	-	859	24	1	-	4	2	1	11	-	-	-	5	إناث	
	Both Sexes	1373	-	1328	45	4	1	6	3	1	17	2	1	1	9	كلا الجنسين	
60 - 64	Male	673	-	646	27	-	1	4	-	1	8	2	-	3	8	ذكور	64 - 60
	Female	829	-	794	35	2	1	4	1	-	16	-	-	2	9	إناث	
	Both Sexes	1502	-	1440	62	2	2	8	1	1	24	2	-	5	17	كلا الجنسين	
65 - 69	Male	493	-	468	25	-	2	3	-	2	13	1	-	1	3	ذكور	69 - 65
	Female	766	-	737	29	1	-	1	-	-	16	-	-	4	7	إناث	
	Both Sexes	1259	-	1205	54	1	2	4	-	2	29	1	-	5	10	كلا الجنسين	
70 - 74	Male	336	-	321	15	-	-	-	-	-	6	1	-	1	7	ذكور	74 - 70
	Female	501	-	477	24	1	-	1	-	-	14	-	1	2	5	إناث	
	Both Sexes	837	-	798	39	1	-	1	-	-	20	1	1	3	12	كلا الجنسين	
75 - 79	Male	220	-	208	12	-	-	1	1	-	6	-	-	1	3	ذكور	79 - 75
	Female	258	-	246	12	-	-	-	-	1	6	-	-	-	5	إناث	
	Both Sexes	478	-	454	24	-	-	1	1	1	12	-	-	1	8	كلا الجنسين	

جدول (71 تابع): السكان الفلسطينيون المعاقون حسب فئات العمر بالسنوات والجنس ونوع الاعاقة ونوع التجمع

Table (71 Cont.): Palestinian Population with Disability by Age Groups in Years, Sex, Type of Disability and Type of Locality  
(Camps, مخيمات)

Age	Sex	Total Population				Type of Disability										العمر	
		المجموع	غير مبين	غير المعاقين	المعاقون	أخرى	استخدام الأصابع	متعددة	عقلية وحركية	سمعية و نطقية	حركية	عقلية	نطقية	سمعية	بصرية	الجنس	
		Total	Not Stated	Without Disabilities	With Disabilities	Others	Grasping	Multiple	Mental & Moving	Hearing & Speaking	Moving	Mental	Speaking	Hearing	Seeing		
80 - 84	Male	107	-	96	11	1	-	1	-	-	3	-	-	1	5	ذكور	
	Female	177	-	167	10	-	-	2	-	-	4	-	-	2	2	إناث	
	Both Sexes	284	-	263	21	1	-	3	-	-	7	-	-	3	7	كلا الجنسين	
85+	Male	108	-	99	9	-	-	1	-	-	4	-	-	2	2	ذكور	
	Female	130	-	110	20	1	-	1	1	-	10	1	-	2	4	إناث	
	Both Sexes	238	-	209	29	1	-	2	1	-	14	1	-	4	6	كلا الجنسين	
Not Stated	Male	4	-	3	1	-	-	-	-	-	1	-	-	-	-	ذكور	
	Female	6	-	6	-	-	-	-	-	-	-	-	-	-	-	إناث	
	Both Sexes	10	-	9	1	-	-	-	-	-	1	-	-	-	-	كلا الجنسين	
<b>Total</b>	Male	<b>48161</b>	-	<b>47265</b>	<b>896</b>	<b>64</b>	<b>35</b>	<b>65</b>	<b>37</b>	<b>50</b>	<b>277</b>	<b>170</b>	<b>47</b>	<b>40</b>	<b>111</b>	ذكور	
	Female	<b>46858</b>	-	<b>46217</b>	<b>641</b>	<b>52</b>	<b>15</b>	<b>54</b>	<b>33</b>	<b>43</b>	<b>193</b>	<b>113</b>	<b>39</b>	<b>23</b>	<b>76</b>	إناث	
	Both Sexes	<b>95019</b>	-	<b>93482</b>	<b>1537</b>	<b>116</b>	<b>50</b>	<b>119</b>	<b>70</b>	<b>93</b>	<b>470</b>	<b>283</b>	<b>86</b>	<b>63</b>	<b>187</b>	كلا الجنسين	



جدول (71 تابع): السكان الفلسطينيون المعاقون حسب فئات العمر بالسنوات والجنس ونوع الاعاقة ونوع التجمع

Table (71 Cont.): Palestinian Population with Disability by Age Groups in Years, Sex, Type of Disability and Type of Locality  
(المجموع، Total)

Age	Sex	Total Population / مجموع السكان				Type of Disability / نوع الاعاقة										الجنس	العمر
		المجموع Total	غير مبيّن Not Stated	غير المعاقين Without Disabilities	المعاقون With Disabilities	أخرى Others	استخدام الأصابع Grasping	متعددة Multiple	عقلية وحركية Mental & Moving	سمعية و نطقية Hearing & Speaking	حركية Moving	عقلية Mental	نطقية Speaking	سمعية Hearing	بصرية Seeing		
0 - 4	Male	14077	-	14006	71	10	3	7	3	8	17	8	8	3	4	ذكور	4 - 0
	Female	13588	-	13528	60	9	2	4	6	4	17	5	9	2	2	إناث	
	Both Sexes	27665	-	27534	131	19	5	11	9	12	34	13	17	5	6	كلا الجنسين	
5 - 9	Male	12643	-	12476	167	16	2	23	12	12	41	20	28	4	9	ذكور	9 - 5
	Female	11905	-	11781	124	10	4	8	8	11	34	24	14	4	7	إناث	
	Both Sexes	24548	-	24257	291	26	6	31	20	23	75	44	42	8	16	كلا الجنسين	
10 - 14	Male	9396	-	9246	150	11	-	8	5	13	37	35	14	9	18	ذكور	14 - 10
	Female	8731	-	8621	110	9	1	13	13	3	18	34	9	3	7	إناث	
	Both Sexes	18127	-	17867	260	20	1	21	18	16	55	69	23	12	25	كلا الجنسين	
15 - 19	Male	7799	-	7661	138	9	3	13	3	15	24	34	16	6	15	ذكور	19 - 15
	Female	7271	-	7190	81	9	2	8	3	10	20	17	5	1	6	إناث	
	Both Sexes	15070	-	14851	219	18	5	21	6	25	44	51	21	7	21	كلا الجنسين	
20 - 24	Male	6598	-	6450	148	8	10	6	8	9	39	39	7	8	14	ذكور	24 - 20
	Female	6131	-	6067	64	3	2	7	2	8	17	15	4	2	4	إناث	
	Both Sexes	12729	-	12517	212	11	12	13	10	17	56	54	11	10	18	كلا الجنسين	
25 - 29	Male	4943	-	4854	89	3	3	1	6	6	28	25	5	1	11	ذكور	29 - 25
	Female	4750	-	4685	65	2	2	1	2	9	20	22	3	1	3	إناث	
	Both Sexes	9693	-	9539	154	5	5	2	8	15	48	47	8	2	14	كلا الجنسين	
30 - 34	Male	4945	-	4841	104	10	6	7	6	5	34	30	2	1	3	ذكور	34 - 30
	Female	4480	-	4427	53	8	-	5	4	7	15	7	2	1	4	إناث	
	Both Sexes	9425	-	9268	157	18	6	12	10	12	49	37	4	2	7	كلا الجنسين	
35 - 39	Male	3292	-	3211	81	5	3	1	5	4	30	22	3	1	7	ذكور	39 - 35
	Female	3148	-	3111	37	3	-	4	1	5	11	9	-	1	3	إناث	
	Both Sexes	6440	-	6322	118	8	3	5	6	9	41	31	3	2	10	كلا الجنسين	

جدول (71 تابع): السكان الفلسطينيون المعاقون حسب فئات العمر بالسنوات والجنس ونوع الاعاقة ونوع التجمع

Table (71 Cont.): Palestinian Population with Disability by Age Groups in Years, Sex, Type of Disability and Type of Locality

(المجموع، Total)

Age	Sex	Total Population				Type of Disability										نوع الاعاقة	
		المجموع Total	غير مبيّن Not Stated	غير المعاقين Without Disabilities	المعاقون With Disabilities	أخرى Others	استخدام الأصابع Grasping	متعددة Multiple	عقلية وحركية Mental & Moving	سمعية و نطقية Hearing & Speaking	حركية Moving	عقلية Mental	نطقية Speaking	سمعية Hearing	بصرية Seeing	الجنس	العمر
40 - 44	Male	2385	-	2325	60	5	3	5	3	5	18	13	-	3	5	ذكور	44 - 40
	Female	2518	-	2487	31	2	1	4	1	2	9	9	-	1	2	إناث	
	Both Sexes	4903	-	4812	91	7	4	9	4	7	27	22	-	4	7	كلا الجنسين	
45 - 49	Male	2075	-	2007	68	3	7	4	2	2	26	11	-	4	9	ذكور	49 - 45
	Female	2086	-	2059	27	2	1	1	1	3	2	7	4	1	5	إناث	
	Both Sexes	4161	-	4066	95	5	8	5	3	5	28	18	4	5	14	كلا الجنسين	
50 - 54	Male	1302	-	1263	39	1	2	1	2	1	16	7	-	2	7	ذكور	54 - 50
	Female	1598	-	1574	24	-	1	2	-	2	6	4	4	-	5	إناث	
	Both Sexes	2900	-	2837	63	1	3	3	2	3	22	11	4	2	12	كلا الجنسين	
55 - 59	Male	813	-	779	34	5	1	3	1	1	12	3	1	1	6	ذكور	59 - 55
	Female	1335	-	1303	32	1	-	4	2	2	13	-	1	1	8	إناث	
	Both Sexes	2148	-	2082	66	6	1	7	3	3	25	3	2	2	14	كلا الجنسين	
60 - 64	Male	994	-	956	38	-	2	5	1	2	13	2	-	3	10	ذكور	64 - 60
	Female	1246	-	1198	48	2	1	4	2	-	22	2	-	3	12	إناث	
	Both Sexes	2240	-	2154	86	2	3	9	3	2	35	4	-	6	22	كلا الجنسين	
65 - 69	Male	764	-	728	36	-	2	3	-	2	19	3	-	3	4	ذكور	69 - 65
	Female	1153	-	1116	37	1	-	3	-	-	18	2	-	5	8	إناث	
	Both Sexes	1917	-	1844	73	1	2	6	-	2	37	5	-	8	12	كلا الجنسين	
70 - 74	Male	530	-	507	23	-	-	-	-	-	8	2	-	1	12	ذكور	74 - 70
	Female	761	-	729	32	1	-	1	1	-	17	3	1	2	6	إناث	
	Both Sexes	1291	-	1236	55	1	-	1	1	-	25	5	1	3	18	كلا الجنسين	
75 - 79	Male	338	-	318	20	1	1	1	1	-	10	-	-	1	5	ذكور	79 - 75
	Female	367	-	354	13	-	-	-	-	1	6	1	-	-	5	إناث	
	Both Sexes	705	-	672	33	1	1	1	1	1	16	1	-	1	10	كلا الجنسين	

جدول (71 تابع): السكان الفلسطينيون المعاقون حسب فئات العمر بالسنوات والجنس ونوع الاعاقة ونوع التجمع

Table (71 Cont.): Palestinian Population with Disability by Age Groups in Years, Sex, Type of Disability and Type of Locality  
(المجموع، Total)

Age	Sex	Total Population مجموع السكان				Type of Disability										نوع الاعاقة	
		المجموع Total	غير مبيّن Not Stated	غير المعاقين Without Disabilities	المعاقون With Disabilities	أخرى Others	استخدام الأصابع Grasping	متعددة Multiple	عقلية وحركية Mental & Moving	سمعية و نطقية Hearing & Speaking	حركية Moving	عقلية Mental	نطقية Speaking	سمعية Hearing	بصرية Seeing	الجنس	العمر
80 - 84	Male	158	-	146	12	1	-	2	-	-	3	-	-	1	5	ذكور	84 - 80
	Female	266	-	251	15	1	-	2	-	-	6	-	-	3	3	إناث	
	Both Sexes	424	-	397	27	2	-	4	-	-	9	-	-	4	8	كلا الجنسين	
85+	Male	179	-	163	16	1	-	4	-	-	5	-	-	4	2	ذكور	+ 85
	Female	186	-	162	24	1	-	2	1	-	12	1	-	2	5	إناث	
	Both Sexes	365	-	325	40	2	-	6	1	-	17	1	-	6	7	كلا الجنسين	
Not Stated	Male	11	-	9	2	-	-	-	-	-	1	1	-	-	-	ذكور	غير مبيّن
	Female	13	-	13	-	-	-	-	-	-	-	-	-	-	-	إناث	
	Both Sexes	24	-	22	2	-	-	-	-	-	1	1	-	-	-	كلا الجنسين	
<b>Total</b>	Male	<b>73242</b>	-	<b>71946</b>	<b>1296</b>	<b>89</b>	<b>48</b>	<b>94</b>	<b>58</b>	<b>85</b>	<b>381</b>	<b>255</b>	<b>84</b>	<b>56</b>	<b>146</b>	ذكور	<b>المجموع</b>
	Female	<b>71533</b>	-	<b>70656</b>	<b>877</b>	<b>64</b>	<b>17</b>	<b>73</b>	<b>47</b>	<b>67</b>	<b>263</b>	<b>162</b>	<b>56</b>	<b>33</b>	<b>95</b>	إناث	
	Both Sexes	<b>144775</b>	-	<b>142602</b>	<b>2173</b>	<b>153</b>	<b>65</b>	<b>167</b>	<b>105</b>	<b>152</b>	<b>644</b>	<b>417</b>	<b>140</b>	<b>89</b>	<b>241</b>	كلا الجنسين	

جدول 72: الأسر الفلسطينية التي فيها فرد أو أكثر معاق حسب نوع التجمع ونوع الأسرة وحجمها

Table 72: Palestinian Households with One Person or More with Disability by Type of Locality, Type and Size of Household

Type of Locality & Type of Households	Total Households			Size of Household										نوع التجمع ونوع الأسرة	
	المجموع Total	أسر بدون إعاقة Without Disabilities	أسر فيها إعاقة With Disabilities	+11	10	9	8	7	6	5	4	3	2		1
<b>Urban</b>															<b>حضر</b>
One Person	150	137	13	-	-	-	-	-	-	-	-	-	-	13	شخص واحد
Nuclear	4296	4018	278	53	24	24	46	35	22	19	17	14	24	-	نووية
Extended	1812	1618	194	82	23	17	18	15	9	4	11	9	6	-	ممتدة
Composite	6	5	1	1	-	-	-	-	-	-	-	-	-	-	مركبة
<b>Total</b>	<b>6264</b>	<b>5778</b>	<b>486</b>	<b>136</b>	<b>47</b>	<b>41</b>	<b>64</b>	<b>50</b>	<b>31</b>	<b>23</b>	<b>28</b>	<b>23</b>	<b>30</b>	<b>13</b>	<b>المجموع</b>
<b>Rural</b>															<b>ريف</b>
One Person	23	22	1	-	-	-	-	-	-	-	-	-	-	1	شخص واحد
Nuclear	434	408	26	6	2	-	3	2	2	4	2	2	3	-	نووية
Extended	193	179	14	7	2	1	-	2	1	1	-	-	-	-	ممتدة
Composite	3	3	-	-	-	-	-	-	-	-	-	-	-	-	مركبة
<b>Total</b>	<b>653</b>	<b>612</b>	<b>41</b>	<b>13</b>	<b>4</b>	<b>1</b>	<b>3</b>	<b>4</b>	<b>3</b>	<b>5</b>	<b>2</b>	<b>2</b>	<b>3</b>	<b>1</b>	<b>المجموع</b>
<b>Camps</b>															<b>مخيمات</b>
One Person	458	420	38	-	-	-	-	-	-	-	-	-	-	38	شخص واحد
Nuclear	9909	9191	718	106	63	76	85	79	79	76	46	55	53	-	نووية
Extended	3557	3064	493	197	46	50	53	37	32	31	24	15	8	-	ممتدة
Composite	19	15	4	1	-	-	1	-	-	1	1	-	-	-	مركبة
<b>Total</b>	<b>13943</b>	<b>12690</b>	<b>1253</b>	<b>304</b>	<b>109</b>	<b>126</b>	<b>139</b>	<b>116</b>	<b>111</b>	<b>108</b>	<b>71</b>	<b>70</b>	<b>61</b>	<b>38</b>	<b>المجموع</b>
<b>Total</b>															<b>المجموع</b>
<b>One Person</b>	<b>631</b>	<b>579</b>	<b>52</b>	<b>-</b>	<b>-</b>	<b>-</b>	<b>-</b>	<b>-</b>	<b>-</b>	<b>-</b>	<b>-</b>	<b>-</b>	<b>-</b>	<b>52</b>	<b>شخص واحد</b>
<b>Nuclear</b>	<b>14639</b>	<b>13617</b>	<b>1022</b>	<b>165</b>	<b>89</b>	<b>100</b>	<b>134</b>	<b>116</b>	<b>103</b>	<b>99</b>	<b>65</b>	<b>71</b>	<b>80</b>	<b>-</b>	<b>نووية</b>
<b>Extended</b>	<b>5562</b>	<b>4861</b>	<b>701</b>	<b>286</b>	<b>71</b>	<b>68</b>	<b>71</b>	<b>54</b>	<b>42</b>	<b>36</b>	<b>35</b>	<b>24</b>	<b>14</b>	<b>-</b>	<b>ممتدة</b>
<b>Composite</b>	<b>28</b>	<b>23</b>	<b>5</b>	<b>2</b>	<b>-</b>	<b>-</b>	<b>1</b>	<b>-</b>	<b>-</b>	<b>1</b>	<b>1</b>	<b>-</b>	<b>-</b>	<b>-</b>	<b>مركبة</b>
<b>Total</b>	<b>20860</b>	<b>19080</b>	<b>1780</b>	<b>453</b>	<b>160</b>	<b>168</b>	<b>206</b>	<b>170</b>	<b>145</b>	<b>136</b>	<b>101</b>	<b>95</b>	<b>94</b>	<b>52</b>	<b>المجموع</b>

جدول 73: السكان الفلسطينيين 12 سنة فأكثر المعاقون حسب الحالة الزوجية وفئات العمر بالسنوات والجنس ونوع الإعاقة

Table 73: Palestinian Population 12 Years and Over with Disability by Marital Status, Age Groups in Years, Sex and Type of Disability

Marital Status Age Sex	مجموع السكان 12 سنة فأكثر Total Population 12 Years and Over				نوع الإعاقة Type of Disability										الحالة الزوجية العمر الجنس	
	المجموع Total	غير مبين Not Stated	غير المعاقين Without Disabilities	المعاقون With Disabilities	أخرى Others	استخدام الأصابع Grasping	متعددة Multiple	عقلية وحركية Mental & Moving	سمعية ونطقية Hearing & Speaking	حركية Moving	عقلية Mental	نطقية Speaking	سمعية Hearing	بصرية Seeing		
<b>Never Married</b>															لم يتزوج أبداً	
12 - 14 Male	5422	-	5331	91	7	-	3	3	8	23	19	8	7	13	ذكور	14 - 12
Female	5026	-	4967	59	8	1	8	8	2	10	14	2	1	5	إناث	
Both Sexes	10448	-	10298	150	15	1	11	11	10	33	33	10	8	18	كلا الجنسين	
15 - 19 Male	7670	-	7532	138	9	3	13	3	15	24	34	16	6	15	ذكور	19 - 15
Female	5762	-	5683	79	9	2	7	3	10	20	17	4	1	6	إناث	
Both Sexes	13432	-	13215	217	18	5	20	6	25	44	51	20	7	21	كلا الجنسين	
20 - 24 Male	4580	-	4453	127	6	7	6	7	5	33	38	7	7	11	ذكور	24 - 20
Female	2158	-	2104	54	1	1	5	2	6	15	15	4	1	4	إناث	
Both Sexes	6738	-	6557	181	7	8	11	9	11	48	53	11	8	15	كلا الجنسين	
25 - 29 Male	1179	-	1130	49	2	2	1	4	1	14	19	3	-	3	ذكور	29 - 25
Female	770	-	714	56	-	2	1	2	8	17	20	2	1	3	إناث	
Both Sexes	1949	-	1844	105	2	4	2	6	9	31	39	5	1	6	كلا الجنسين	
30 - 34 Male	294	-	256	38	-	-	4	5	2	9	16	2	-	-	ذكور	34 - 30
Female	522	-	486	36	4	-	4	4	5	12	4	1	-	2	إناث	
Both Sexes	816	-	742	74	4	-	8	9	7	21	20	3	-	2	كلا الجنسين	
35 - 39 Male	70	-	46	24	-	-	-	4	-	2	17	1	-	-	ذكور	39 - 35
Female	276	-	249	27	1	-	4	1	5	7	7	-	1	1	إناث	
Both Sexes	346	-	295	51	1	-	4	5	5	9	24	1	1	1	كلا الجنسين	
40 - 44 Male	25	-	12	13	1	-	3	1	-	2	6	-	-	-	ذكور	44 - 40
Female	191	-	171	20	1	-	4	1	2	5	7	-	-	-	إناث	
Both Sexes	216	-	183	33	2	-	7	2	2	7	13	-	-	-	كلا الجنسين	
45 - 49 Male	27	-	14	13	-	-	1	1	-	3	7	-	-	1	ذكور	49 - 45
Female	157	-	142	15	1	-	-	1	2	1	6	1	-	3	إناث	
Both Sexes	184	-	156	28	1	-	1	2	2	4	13	1	-	4	كلا الجنسين	

جدول (73 تابع): السكان الفلسطينيون 12 سنة فأكثر المعاقون حسب الحالة الزوجية وفئات العمر بالسنوات والجنس ونوع الإعاقة

Table (73 Cont.): Palestinian Population 12 Years and Over with Disability by Marital Status, Age Groups in Years, Sex and Type of Disability

Marital Status	Age	Sex	مجموع السكان 12 سنة فأكثر				نوع الإعاقة										الحالة الزوجية	
			Total Population 12 Years and Over				Type of Disability											
			المجموع	غير مبيّن	غير المعاقين	المعاقون	أخرى	استخدام الأصابع	متعددة	عقلية وحركية	سمعية ونطقية	حركية	عقلية	نطقية	سمعية	بصرية	الجنس	العمر
50 - 54	Male		14	-	8	6	-	-	-	2	-	-	4	-	-	-	ذكور	54 - 50
	Female		105	-	94	11	-	-	1	-	1	2	3	4	-	-	إناث	
	Both Sexes		119	-	102	17	-	-	1	2	1	2	7	4	-	-	كلا الجنسين	
55 - 59	Male		10	-	5	5	-	-	1	1	-	1	2	-	-	-	ذكور	59 - 55
	Female		46	-	39	7	-	-	1	2	1	1	-	1	-	1	إناث	
	Both Sexes		56	-	44	12	-	-	2	3	1	2	2	1	-	1	كلا الجنسين	
60 - 64	Male		6	-	3	3	-	-	1	-	-	1	1	-	-	-	ذكور	64 - 60
	Female		22	-	17	5	-	-	-	2	-	-	-	-	-	3	إناث	
	Both Sexes		28	-	20	8	-	-	1	2	-	1	1	-	-	3	كلا الجنسين	
65 - 69	Male		7	-	3	4	-	-	1	-	-	1	1	-	-	-	ذكور	69 - 65
	Female		10	-	10	-	-	-	-	-	-	-	-	-	-	-	إناث	
	Both Sexes		17	-	13	4	-	-	1	-	-	1	1	-	-	1	كلا الجنسين	
70+	Male		7	-	5	2	-	-	-	-	-	-	1	-	-	-	ذكور	+ 70
	Female		4	-	4	-	-	-	-	-	-	-	-	-	-	-	إناث	
	Both Sexes		11	-	9	2	-	-	-	-	-	-	1	-	-	1	كلا الجنسين	
Not Stated	Male		2	-	2	-	-	-	-	-	-	-	-	-	-	-	ذكور	غير مبيّن
	Female		4	-	4	-	-	-	-	-	-	-	-	-	-	-	إناث	
	Both Sexes		6	-	6	-	-	-	-	-	-	-	-	-	-	-	كلا الجنسين	
<b>Total</b>	Male		<b>19313</b>	-	<b>18800</b>	<b>513</b>	<b>25</b>	<b>12</b>	<b>34</b>	<b>31</b>	<b>31</b>	<b>113</b>	<b>165</b>	<b>37</b>	<b>20</b>	<b>45</b>	ذكور	<b>المجموع</b>
	Female		<b>15053</b>	-	<b>14684</b>	<b>369</b>	<b>25</b>	<b>6</b>	<b>35</b>	<b>26</b>	<b>42</b>	<b>90</b>	<b>93</b>	<b>19</b>	<b>5</b>	<b>28</b>	إناث	
	Both Sexes		<b>34366</b>	-	<b>33484</b>	<b>882</b>	<b>50</b>	<b>18</b>	<b>69</b>	<b>57</b>	<b>73</b>	<b>203</b>	<b>258</b>	<b>56</b>	<b>25</b>	<b>73</b>	كلا الجنسين	

جدول (73 تابع): السكان الفلسطينيون 12 سنة فأكثر المعاقون حسب الحالة الزوجية وفئات العمر بالسنوات والجنس ونوع الإعاقة

Table (73 Cont.): Palestinian Population 12 Years and Over with Disability by Marital Status, Age Groups in Years, Sex and Type of Disability

Marital Status	Age	Sex	مجموع السكان 12 سنة فأكثر				نوع الإعاقة										الحالة الزوجية العمر	
			Total Population 12 Years and Over				Type of Disability											
			المجموع Total	غير مبيّن Not Stated	غير المعاقين Without Disabilities	المعاقون With Disabilities	أخرى Others	استخدام الأصابع Grasping	متعددة Multiple	عقلية وحركية Mental & Moving	سمعية ونطقية Hearing & Speaking	حركية Moving	عقلية Mental	نطقية Speaking	سمعية Hearing	بصرية Seeing		
<b>Legally Married</b>																	عقد قران لأول مرة	
12 - 14	Male		-	-	-	-	-	-	-	-	-	-	-	-	-	-	ذكور	14 - 12
	Female		5	-	5	-	-	-	-	-	-	-	-	-	-	-	إناث	
	Both Sexes		5	-	5	-	-	-	-	-	-	-	-	-	-	-	كلا الجنسين	
15 - 19	Male		24	-	24	-	-	-	-	-	-	-	-	-	-	-	ذكور	19 - 15
	Female		176	-	176	-	-	-	-	-	-	-	-	-	-	-	إناث	
	Both Sexes		200	-	200	-	-	-	-	-	-	-	-	-	-	-	كلا الجنسين	
20 - 24	Male		226	-	225	1	-	1	-	-	-	-	-	-	-	-	ذكور	24 - 20
	Female		139	-	139	-	-	-	-	-	-	-	-	-	-	-	إناث	
	Both Sexes		365	-	364	1	-	1	-	-	-	-	-	-	-	-	كلا الجنسين	
25 - 29	Male		115	-	114	1	-	-	-	-	1	-	-	-	-	-	ذكور	29 - 25
	Female		25	-	25	-	-	-	-	-	-	-	-	-	-	-	إناث	
	Both Sexes		140	-	139	1	-	-	-	-	1	-	-	-	-	-	كلا الجنسين	
30 - 34	Male		31	-	31	-	-	-	-	-	-	-	-	-	-	-	ذكور	34 - 30
	Female		9	-	9	-	-	-	-	-	-	-	-	-	-	-	إناث	
	Both Sexes		40	-	40	-	-	-	-	-	-	-	-	-	-	-	كلا الجنسين	
35 - 39	Male		4	-	4	-	-	-	-	-	-	-	-	-	-	-	ذكور	39 - 35
	Female		3	-	3	-	-	-	-	-	-	-	-	-	-	-	إناث	
	Both Sexes		7	-	7	-	-	-	-	-	-	-	-	-	-	-	كلا الجنسين	
40 - 44	Male		-	-	-	-	-	-	-	-	-	-	-	-	-	-	ذكور	44 - 40
	Female		-	-	-	-	-	-	-	-	-	-	-	-	-	-	إناث	
	Both Sexes		-	-	-	-	-	-	-	-	-	-	-	-	-	-	كلا الجنسين	
45 - 49	Male		-	-	-	-	-	-	-	-	-	-	-	-	-	-	ذكور	49 - 45
	Female		-	-	-	-	-	-	-	-	-	-	-	-	-	-	إناث	
	Both Sexes		-	-	-	-	-	-	-	-	-	-	-	-	-	-	كلا الجنسين	

جدول (73 تابع): السكان الفلسطينيون 12 سنة فأكثر المعاقون حسب الحالة الزوجية وفئات العمر بالسنوات والجنس ونوع الإعاقة

Table (73 Cont.): Palestinian Population 12 Years and Over with Disability by Marital Status, Age Groups in Years, Sex and Type of Disability

Marital Status	Age	Sex	مجموع السكان 12 سنة فأكثر				نوع الإعاقة										الحالة الزوجية	
			Total Population 12 Years and Over				Type of Disability											
			المجموع	غير مبيّن	غير المعاقين	المعاقون	أخرى	استخدام الأصابع	متعددة	عقلية وحركية	سمعية ونطقية	حركية	عقلية	نطقية	سمعية	بصرية	الجنس	العمر
50 - 54	Male	-	-	-	-	-	-	-	-	-	-	-	-	-	-	-	ذكور	54 - 50
	Female	-	-	-	-	-	-	-	-	-	-	-	-	-	-	-	إناث	
	Both Sexes	-	-	-	-	-	-	-	-	-	-	-	-	-	-	-	كلا الجنسين	
55 - 59	Male	-	-	-	-	-	-	-	-	-	-	-	-	-	-	-	ذكور	59 - 55
	Female	-	-	-	-	-	-	-	-	-	-	-	-	-	-	-	إناث	
	Both Sexes	-	-	-	-	-	-	-	-	-	-	-	-	-	-	-	كلا الجنسين	
60 - 64	Male	-	-	-	-	-	-	-	-	-	-	-	-	-	-	-	ذكور	64 - 60
	Female	-	-	-	-	-	-	-	-	-	-	-	-	-	-	-	إناث	
	Both Sexes	-	-	-	-	-	-	-	-	-	-	-	-	-	-	-	كلا الجنسين	
65 - 69	Male	-	-	-	-	-	-	-	-	-	-	-	-	-	-	-	ذكور	69 - 65
	Female	-	-	-	-	-	-	-	-	-	-	-	-	-	-	-	إناث	
	Both Sexes	-	-	-	-	-	-	-	-	-	-	-	-	-	-	-	كلا الجنسين	
70+	Male	-	-	-	-	-	-	-	-	-	-	-	-	-	-	-	ذكور	+ 70
	Female	-	-	-	-	-	-	-	-	-	-	-	-	-	-	-	إناث	
	Both Sexes	-	-	-	-	-	-	-	-	-	-	-	-	-	-	-	كلا الجنسين	
Not Stated	Male	-	-	-	-	-	-	-	-	-	-	-	-	-	-	-	ذكور	غير مبيّن
	Female	-	-	-	-	-	-	-	-	-	-	-	-	-	-	-	إناث	
	Both Sexes	-	-	-	-	-	-	-	-	-	-	-	-	-	-	-	كلا الجنسين	
<b>Total</b>	Male	<b>400</b>	-	<b>398</b>	<b>2</b>	-	<b>1</b>	-	-	-	<b>1</b>	-	-	-	-	-	ذكور	<b>المجموع</b>
	Female	<b>357</b>	-	<b>357</b>	-	-	-	-	-	-	-	-	-	-	-	-	إناث	
	Both Sexes	<b>757</b>	-	<b>755</b>	<b>2</b>	-	<b>1</b>	-	-	-	<b>1</b>	-	-	-	-	-	كلا الجنسين	



جدول (73 تابع): السكان الفلسطينيون 12 سنة فأكثر المعاقون حسب الحالة الزوجية وفئات العمر بالسنوات والجنس ونوع الإعاقة

Table (73 Cont.): Palestinian Population 12 Years and Over with Disability by Marital Status, Age Groups in Years, Sex and Type of Disability

Marital Status	Age	Sex	مجموع السكان 12 سنة فأكثر				نوع الإعاقة										الحالة الزوجية العمر	
			Total Population 12 Years and Over				Type of Disability											
			المجموع Total	غير مبيّن Not Stated	غير المعاقين Without Disabilities	المعاقون With Disabilities	أخرى Others	استخدام الأصابع Grasping	متعددة Multiple	عقلية وحركية Mental & Moving	سمعية ونطقية Hearing & Speaking	حركية Moving	عقلية Mental	نطقية Speaking	سمعية Hearing	بصرية Seeing		
<b>متزوج</b>																		
<b>Married</b>																		
12 - 14	Male	-	-	-	-	-	-	-	-	-	-	-	-	-	-	ذكور	14 - 12	
	Female	7	-	7	-	-	-	-	-	-	-	-	-	-	-	إناث		
	Both Sexes	7	-	7	-	-	-	-	-	-	-	-	-	-	-	كلا الجنسين		
15 - 19	Male	85	-	85	-	-	-	-	-	-	-	-	-	-	-	ذكور	19 - 15	
	Female	1298	-	1297	1	-	-	1	-	-	-	-	-	-	-	إناث		
	Both Sexes	1383	-	1382	1	-	-	1	-	-	-	-	-	-	-	كلا الجنسين		
20 - 24	Male	1750	-	1731	19	2	2	-	1	3	6	1	-	1	3	ذكور	24 - 20	
	Female	3734	-	3727	7	2	-	1	-	1	2	-	-	1	-	إناث		
	Both Sexes	5484	-	5458	26	4	2	1	1	4	8	1	-	2	3	كلا الجنسين		
25 - 29	Male	3608	-	3569	39	1	1	-	2	5	13	6	2	1	8	ذكور	29 - 25	
	Female	3834	-	3828	6	-	-	-	-	1	3	2	-	-	-	إناث		
	Both Sexes	7442	-	7397	45	1	1	-	2	6	16	8	2	1	8	كلا الجنسين		
30 - 34	Male	4580	-	4517	63	10	5	2	1	3	25	13	-	1	3	ذكور	34 - 30	
	Female	3829	-	3815	14	4	-	-	-	2	2	2	1	1	2	إناث		
	Both Sexes	8409	-	8332	77	14	5	2	1	5	27	15	1	2	5	كلا الجنسين		
35 - 39	Male	3207	-	3152	55	5	3	1	1	4	27	4	2	1	7	ذكور	39 - 35	
	Female	2746	-	2739	7	2	-	-	-	-	2	1	-	-	2	إناث		
	Both Sexes	5953	-	5891	62	7	3	1	1	4	29	5	2	1	9	كلا الجنسين		
40 - 44	Male	2347	-	2303	44	4	3	2	2	5	15	5	-	3	5	ذكور	44 - 40	
	Female	2164	-	2154	10	1	1	-	-	-	4	1	-	1	2	إناث		
	Both Sexes	4511	-	4457	54	5	4	2	2	5	19	6	-	4	7	كلا الجنسين		
45 - 49	Male	2032	-	1983	49	2	7	2	-	2	21	3	-	4	8	ذكور	49 - 45	
	Female	1723	-	1714	9	1	1	-	-	1	-	-	3	1	2	إناث		
	Both Sexes	3755	-	3697	58	3	8	2	-	3	21	3	3	5	10	كلا الجنسين		

جدول (73 تابع): السكان الفلسطينيون 12 سنة فأكثر المعاقون حسب الحالة الزوجية وفئات العمر بالسنوات والجنس ونوع الإعاقة

Table (73 Cont.): Palestinian Population 12 Years and Over with Disability by Marital Status, Age Groups in Years, Sex and Type of Disability

Marital Status	Age	Sex	مجموع السكان 12 سنة فأكثر				نوع الإعاقة										الحالة الزوجية العمر	
			Total Population 12 Years and Over				Type of Disability											
			المجموع	غير مبيّن	غير المعاقين	المعاقون	أخرى	استخدام الأصابع	متعددة	عقلية وحركية	سمعية ونطقية	حركية	عقلية	نطقية	سمعية	بصرية	الجنس	العمر
50 - 54	Male		1271	-	1241	30	1	2	1	-	1	13	3	-	2	7	ذكور	54 - 50
	Female		1216	-	1209	7	-	1	1	-	-	2	-	-	-	3	إناث	
	Both Sexes		2487	-	2450	37	1	3	2	-	1	15	3	-	2	10	كلا الجنسين	
55 - 59	Male		790	-	762	28	4	1	2	-	1	11	1	1	1	6	ذكور	59 - 55
	Female		954	-	939	15	-	-	1	-	1	8	-	-	1	4	إناث	
	Both Sexes		1744	-	1701	43	4	1	3	-	2	19	1	1	2	10	كلا الجنسين	
60 - 64	Male		949	-	919	30	-	2	4	-	2	11	-	-	3	8	ذكور	64 - 60
	Female		740	-	719	21	1	1	1	-	-	14	-	-	-	4	إناث	
	Both Sexes		1689	-	1638	51	1	3	5	-	2	25	-	-	3	12	كلا الجنسين	
65 - 69	Male		696	-	667	29	-	1	2	-	2	17	2	-	3	2	ذكور	69 - 65
	Female		556	-	538	18	-	-	1	-	-	8	1	-	3	5	إناث	
	Both Sexes		1252	-	1205	47	-	1	3	-	2	25	3	-	6	7	كلا الجنسين	
70+	Male		1001	-	948	53	3	1	5	1	-	19	-	-	5	19	ذكور	+ 70
	Female		359	-	347	12	2	-	1	-	-	3	1	-	1	4	إناث	
	Both Sexes		1360	-	1295	65	5	1	6	1	-	22	1	-	6	23	كلا الجنسين	
Not Stated	Male		1	-	1	-	-	-	-	-	-	-	-	-	-	-	ذكور	غير مبيّن
	Female		2	-	2	-	-	-	-	-	-	-	-	-	-	-	إناث	
	Both Sexes		3	-	3	-	-	-	-	-	-	-	-	-	-	-	كلا الجنسين	
<b>Total</b>	Male		<b>22317</b>	-	<b>21878</b>	<b>439</b>	<b>32</b>	<b>28</b>	<b>21</b>	<b>8</b>	<b>28</b>	<b>178</b>	<b>38</b>	<b>5</b>	<b>25</b>	<b>76</b>	ذكور	<b>المجموع</b>
	Female		<b>23162</b>	-	<b>23035</b>	<b>127</b>	<b>13</b>	<b>4</b>	<b>7</b>	-	<b>6</b>	<b>48</b>	<b>8</b>	<b>4</b>	<b>9</b>	<b>28</b>	إناث	
	Both Sexes		<b>45479</b>	-	<b>44913</b>	<b>566</b>	<b>45</b>	<b>32</b>	<b>28</b>	<b>8</b>	<b>34</b>	<b>226</b>	<b>46</b>	<b>9</b>	<b>34</b>	<b>104</b>	كلا الجنسين	

جدول (73 تابع): السكان الفلسطينيون 12 سنة فأكثر المعاقون حسب الحالة الزوجية وفئات العمر بالسنوات والجنس ونوع الإعاقة

Table (73 Cont.): Palestinian Population 12 Years and Over with Disability by Marital Status, Age Groups in Years, Sex and Type of Disability

Marital Status	Age	Sex	مجموع السكان 12 سنة فأكثر				نوع الإعاقة									الحالة الزوجية العمر	
			Total Population 12 Years and Over				Type of Disability										
			المجموع Total	غير مبين Not Stated	غير المعاقين Without Disabilities	المعاقون With Disabilities	أخرى Others	استخدام الأصابع Grasping	متعددة Multiple	عقلية وحركية Mental & Moving	سمعية ونطقية Hearing & Speaking	حركية Moving	عقلية Mental	نطقية Speaking	سمعية Hearing		
<b>Divorced</b>															<b>مطلق</b>		
12 - 14	Male		-	-	-	-	-	-	-	-	-	-	-	-	-	ذكور	14 - 12
	Female		-	-	-	-	-	-	-	-	-	-	-	-	-	إناث	
	Both Sexes		-	-	-	-	-	-	-	-	-	-	-	-	-	كلا الجنسين	
15 - 19	Male		1	-	1	-	-	-	-	-	-	-	-	-	-	ذكور	19 - 15
	Female		21	-	20	1	-	-	-	-	-	1	-	-	-	إناث	
	Both Sexes		22	-	21	1	-	-	-	-	-	1	-	-	-	كلا الجنسين	
20 - 24	Male		18	-	18	-	-	-	-	-	-	-	-	-	-	ذكور	24 - 20
	Female		80	-	78	2	-	1	-	1	-	-	-	-	-	إناث	
	Both Sexes		98	-	96	2	-	1	-	1	-	-	-	-	-	كلا الجنسين	
25 - 29	Male		34	-	34	-	-	-	-	-	-	-	-	-	-	ذكور	29 - 25
	Female		87	-	85	2	2	-	-	-	-	-	-	-	-	إناث	
	Both Sexes		121	-	119	2	2	-	-	-	-	-	-	-	-	كلا الجنسين	
30 - 34	Male		33	-	30	3	-	1	1	-	-	1	-	-	-	ذكور	34 - 30
	Female		76	-	75	1	-	-	-	-	-	1	-	-	-	إناث	
	Both Sexes		109	-	105	4	-	1	1	-	-	2	-	-	-	كلا الجنسين	
35 - 39	Male		8	-	7	1	-	-	-	-	1	-	-	-	-	ذكور	39 - 35
	Female		55	-	54	1	-	-	-	-	1	-	-	-	-	إناث	
	Both Sexes		63	-	61	2	-	-	-	-	2	-	-	-	-	كلا الجنسين	
40 - 44	Male		12	-	9	3	-	-	-	-	1	2	-	-	-	ذكور	44 - 40
	Female		56	-	55	1	-	-	-	-	-	1	-	-	-	إناث	
	Both Sexes		68	-	64	4	-	-	-	-	1	3	-	-	-	كلا الجنسين	
45 - 49	Male		8	-	5	3	1	-	1	-	-	1	-	-	-	ذكور	49 - 45
	Female		63	-	63	-	-	-	-	-	-	-	-	-	-	إناث	
	Both Sexes		71	-	68	3	1	-	1	-	-	1	-	-	-	كلا الجنسين	

جدول (73 تابع): السكان الفلسطينيون 12 سنة فأكثر المعاقون حسب الحالة الزوجية وفئات العمر بالسنوات والجنس ونوع الإعاقة

Table (73 Cont.): Palestinian Population 12 Years and Over with Disability by Marital Status, Age Groups in Years, Sex and Type of Disability

Marital Status	Age	Sex	مجموع السكان 12 سنة فأكثر				نوع الإعاقة										الحالة الزوجية		
			Total Population 12 Years and Over				Type of Disability												
			المجموع	غير مبيّن	غير المعاقين	المعاقون	أخرى	استخدام الأصابع	متعددة	عقلية وحركية	سمعية ونطقية	حركية	عقلية	نطقية	سمعية	بصرية	الجنس	العمر	
50 - 54	Male		6	-	5	1	-	-	-	-	-	-	-	-	-	-	-	ذكور	54 - 50
	Female		44	-	44	-	-	-	-	-	-	-	-	-	-	-	-	إناث	
	Both Sexes		50	-	49	1	-	-	-	-	-	-	-	-	-	-	-	كلا الجنسين	
55 - 59	Male		4	-	3	1	1	-	-	-	-	-	-	-	-	-	-	ذكور	59 - 55
	Female		34	-	32	2	-	-	1	-	-	-	-	-	-	-	-	إناث	
	Both Sexes		38	-	35	3	1	-	1	-	-	-	-	-	-	-	-	كلا الجنسين	
60 - 64	Male		5	-	4	1	-	-	-	-	-	-	-	-	-	-	-	ذكور	64 - 60
	Female		33	-	28	5	-	-	-	-	2	1	-	-	-	-	-	إناث	
	Both Sexes		38	-	32	6	-	-	-	-	2	1	-	-	-	-	-	كلا الجنسين	
65 - 69	Male		5	-	5	-	-	-	-	-	-	-	-	-	-	-	-	ذكور	69 - 65
	Female		17	-	16	1	-	-	-	-	-	-	-	-	-	-	1	إناث	
	Both Sexes		22	-	21	1	-	-	-	-	-	-	-	-	-	-	1	كلا الجنسين	
70+	Male		7	-	6	1	-	-	-	-	-	1	-	-	-	-	-	ذكور	+ 70
	Female		24	-	22	2	-	-	-	1	-	-	-	-	-	-	-	إناث	
	Both Sexes		31	-	28	3	-	-	-	1	-	1	-	-	-	-	-	كلا الجنسين	
Not Stated	Male		-	-	-	-	-	-	-	-	-	-	-	-	-	-	-	ذكور	غير مبيّن
	Female		-	-	-	-	-	-	-	-	-	-	-	-	-	-	-	إناث	
	Both Sexes		-	-	-	-	-	-	-	-	-	-	-	-	-	-	-	كلا الجنسين	
<b>Total</b>	Male		<b>141</b>	-	<b>127</b>	<b>14</b>	<b>2</b>	<b>1</b>	<b>2</b>	-	-	<b>3</b>	<b>5</b>	-	-	-	<b>1</b>	ذكور	<b>المجموع</b>
	Female		<b>590</b>	-	<b>572</b>	<b>18</b>	<b>2</b>	-	<b>2</b>	<b>1</b>	<b>1</b>	<b>3</b>	<b>3</b>	<b>1</b>	<b>1</b>	-	<b>4</b>	إناث	
	Both Sexes		<b>731</b>	-	<b>699</b>	<b>32</b>	<b>4</b>	<b>1</b>	<b>4</b>	<b>1</b>	<b>1</b>	<b>6</b>	<b>8</b>	<b>1</b>	<b>1</b>	-	<b>5</b>	كلا الجنسين	

جدول (73 تابع): السكان الفلسطينيون 12 سنة فأكثر المعاقون حسب الحالة الزوجية وفئات العمر بالسنوات والجنس ونوع الإعاقة

Table (73 Cont.): Palestinian Population 12 Years and Over with Disability by Marital Status, Age Groups in Years, Sex and Type of Disability

Marital Status	Age	Sex	مجموع السكان 12 سنة فأكثر				نوع الإعاقة										الحالة الزوجية العمر	
			Total Population 12 Years and Over				Type of Disability											
			المجموع Total	غير مبيّن Not Stated	غير المعاقين Without Disabilities	المعاقون With Disabilities	أخرى Others	استخدام الأصابع Grasping	متعددة Multiple	عقلية وحركية Mental & Moving	سمعية ونطقية Hearing & Speaking	حركية Moving	عقلية Mental	نطقية Speaking	سمعية Hearing	بصرية Seeing		
<b>Widowed</b>																	أرمل	
12 - 14	Male	-	-	-	-	-	-	-	-	-	-	-	-	-	-	-	ذكور	14 - 12
	Female	-	-	-	-	-	-	-	-	-	-	-	-	-	-	-	إناث	
	Both Sexes	-	-	-	-	-	-	-	-	-	-	-	-	-	-	-	كلا الجنسين	
15 - 19	Male	1	-	1	-	-	-	-	-	-	-	-	-	-	-	-	ذكور	19 - 15
	Female	2	-	2	-	-	-	-	-	-	-	-	-	-	-	-	إناث	
	Both Sexes	3	-	3	-	-	-	-	-	-	-	-	-	-	-	-	كلا الجنسين	
20 - 24	Male	3	-	3	-	-	-	-	-	-	-	-	-	-	-	-	ذكور	24 - 20
	Female	9	-	9	-	-	-	-	-	-	-	-	-	-	-	-	إناث	
	Both Sexes	12	-	12	-	-	-	-	-	-	-	-	-	-	-	-	كلا الجنسين	
25 - 29	Male	2	-	2	-	-	-	-	-	-	-	-	-	-	-	-	ذكور	29 - 25
	Female	25	-	25	-	-	-	-	-	-	-	-	-	-	-	-	إناث	
	Both Sexes	27	-	27	-	-	-	-	-	-	-	-	-	-	-	-	كلا الجنسين	
30 - 34	Male	5	-	5	-	-	-	-	-	-	-	-	-	-	-	-	ذكور	34 - 30
	Female	34	-	34	-	-	-	-	-	-	-	-	-	-	-	-	إناث	
	Both Sexes	39	-	39	-	-	-	-	-	-	-	-	-	-	-	-	كلا الجنسين	
35 - 39	Male	3	-	2	1	-	-	-	-	-	-	-	-	-	1	-	ذكور	39 - 35
	Female	67	-	66	1	-	-	-	-	-	-	-	-	-	1	-	إناث	
	Both Sexes	70	-	68	2	-	-	-	-	-	-	-	-	-	2	-	كلا الجنسين	
40 - 44	Male	1	-	1	-	-	-	-	-	-	-	-	-	-	-	-	ذكور	44 - 40
	Female	105	-	105	-	-	-	-	-	-	-	-	-	-	-	-	إناث	
	Both Sexes	106	-	106	-	-	-	-	-	-	-	-	-	-	-	-	كلا الجنسين	
45 - 49	Male	6	-	4	2	-	-	-	-	-	-	-	-	-	-	-	ذكور	49 - 45
	Female	140	-	137	3	-	-	1	-	-	-	1	-	-	-	-	إناث	
	Both Sexes	146	-	141	5	-	-	1	-	-	-	1	-	-	-	-	كلا الجنسين	

جدول (73 تابع): السكان الفلسطينيون 12 سنة فأكثر المعاقون حسب الحالة الزوجية وفئات العمر بالسنوات والجنس ونوع الإعاقة

Table (73 Cont.): Palestinian Population 12 Years and Over with Disability by Marital Status, Age Groups in Years, Sex and Type of Disability

Marital Status	Age	Sex	مجموع السكان 12 سنة فأكثر				نوع الإعاقة										الحالة الزوجية	
			Total Population 12 Years and Over				Type of Disability											
			المجموع	غير مبيّن	غير المعاقين	المعاقون	أخرى	استخدام الأصابع	متعددة	عقلية وحركية	سمعية ونطقية	حركية	عقلية	نطقية	سمعية	بصرية	الجنس	العمر
50 - 54	Male		11	-	9	2	-	-	-	-	-	2	-	-	-	-	ذكور	54 - 50
	Female		231	-	225	6	-	-	-	-	1	2	1	-	-	2	إناث	
	Both Sexes		242	-	234	8	-	-	-	-	1	4	1	-	-	2	كلا الجنسين	
55 - 59	Male		8	-	8	-	-	-	-	-	-	-	-	-	-	-	ذكور	59 - 55
	Female		296	-	288	8	1	-	1	-	-	4	-	-	-	2	إناث	
	Both Sexes		304	-	296	8	1	-	1	-	-	4	-	-	-	2	كلا الجنسين	
60 - 64	Male		32	-	29	3	-	-	-	-	-	1	1	-	-	1	ذكور	64 - 60
	Female		442	-	425	17	1	-	3	-	-	6	1	-	3	3	إناث	
	Both Sexes		474	-	454	20	1	-	3	-	-	7	2	-	3	4	كلا الجنسين	
65 - 69	Male		53	-	50	3	-	1	-	-	-	1	-	-	-	1	ذكور	69 - 65
	Female		559	-	541	18	1	-	2	-	-	10	1	-	1	3	إناث	
	Both Sexes		612	-	591	21	1	1	2	-	-	11	1	-	1	4	كلا الجنسين	
70+	Male		187	-	172	15	-	-	2	-	-	7	-	-	2	4	ذكور	+ 70
	Female		1164	-	1095	69	1	-	4	1	1	38	4	1	6	13	إناث	
	Both Sexes		1351	-	1267	84	1	-	6	1	1	45	4	1	8	17	كلا الجنسين	
Not Stated	Male		2	-	-	2	-	-	-	-	-	1	1	-	-	-	ذكور	غير مبيّن
	Female		-	-	-	-	-	-	-	-	-	-	-	-	-	-	إناث	
	Both Sexes		2	-	-	2	-	-	-	-	-	1	1	-	-	-	كلا الجنسين	
<b>Total</b>	Male		<b>314</b>	-	<b>286</b>	<b>28</b>	-	<b>1</b>	<b>2</b>	-	-	<b>14</b>	<b>3</b>	-	<b>2</b>	<b>6</b>	ذكور	<b>المجموع</b>
	Female		<b>3074</b>	-	<b>2952</b>	<b>122</b>	<b>4</b>	-	<b>11</b>	<b>1</b>	<b>2</b>	<b>61</b>	<b>9</b>	<b>1</b>	<b>10</b>	<b>23</b>	إناث	
	Both Sexes		<b>3388</b>	-	<b>3238</b>	<b>150</b>	<b>4</b>	<b>1</b>	<b>13</b>	<b>1</b>	<b>2</b>	<b>75</b>	<b>12</b>	<b>1</b>	<b>12</b>	<b>29</b>	كلا الجنسين	

جدول (73 تابع): السكان الفلسطينيون 12 سنة فأكثر المعاقون حسب الحالة الزوجية وفئات العمر بالسنوات والجنس ونوع الإعاقة

Table (73 Cont.): Palestinian Population 12 Years and Over with Disability by Marital Status, Age Groups in Years, Sex and Type of Disability

Marital Status Age Sex	مجموع السكان 12 سنة فأكثر Total Population 12 Years and Over				نوع الإعاقة Type of Disability										الحالة الزوجية العمر الجنس	
	المجموع Total	غير مبيّن Not Stated	غير المعاقين Without Disabilities	المعاقون With Disabilities	أخرى Others	استخدام الأصابع Grasping	متعددة Multiple	عقلية وحركية Mental & Moving	سمعية ولفظية Hearing & Speaking	حركية Moving	عقلية Mental	نطقية Speaking	سمعية Hearing	بصرية Seeing		
<b>Not Stated</b>															غير مبيّن	
12 - 14	Male	-	-	-	-	-	-	-	-	-	-	-	-	-	ذكور	14 - 12
	Female	-	-	-	-	-	-	-	-	-	-	-	-	-	إناث	
	Both Sexes	-	-	-	-	-	-	-	-	-	-	-	-	-	كلا الجنسين	
15 - 19	Male	18	-	18	-	-	-	-	-	-	-	-	-	-	ذكور	19 - 15
	Female	12	-	12	-	-	-	-	-	-	-	-	-	-	إناث	
	Both Sexes	30	-	30	-	-	-	-	-	-	-	-	-	-	كلا الجنسين	
20 - 24	Male	21	-	20	1	-	-	-	1	-	-	-	-	-	ذكور	24 - 20
	Female	11	-	10	1	-	1	-	-	-	-	-	-	-	إناث	
	Both Sexes	32	-	30	2	-	1	-	1	-	-	-	-	-	كلا الجنسين	
25 - 29	Male	5	-	5	-	-	-	-	-	-	-	-	-	-	ذكور	29 - 25
	Female	9	-	8	1	-	-	-	-	-	-	1	-	-	إناث	
	Both Sexes	14	-	13	1	-	-	-	-	-	-	1	-	-	كلا الجنسين	
30 - 34	Male	2	-	2	-	-	-	-	-	-	-	-	-	-	ذكور	34 - 30
	Female	10	-	8	2	-	-	1	-	1	-	-	-	-	إناث	
	Both Sexes	12	-	10	2	-	-	1	-	1	-	-	-	-	كلا الجنسين	
35 - 39	Male	-	-	-	-	-	-	-	-	-	-	-	-	-	ذكور	39 - 35
	Female	1	-	-	1	-	-	-	-	1	-	-	-	-	إناث	
	Both Sexes	1	-	-	1	-	-	-	-	1	-	-	-	-	كلا الجنسين	
40 - 44	Male	-	-	-	-	-	-	-	-	-	-	-	-	-	ذكور	44 - 40
	Female	2	-	2	-	-	-	-	-	-	-	-	-	-	إناث	
	Both Sexes	2	-	2	-	-	-	-	-	-	-	-	-	-	كلا الجنسين	
45 - 49	Male	2	-	1	1	-	-	-	1	-	-	-	-	-	ذكور	49 - 45
	Female	3	-	3	-	-	-	-	-	-	-	-	-	-	إناث	
	Both Sexes	5	-	4	1	-	-	-	1	-	-	-	-	-	كلا الجنسين	

جدول (73 تابع): السكان الفلسطينيون 12 سنة فأكثر المعاقون حسب الحالة الزوجية وفئات العمر بالسنوات والجنس ونوع الإعاقة

Table (73 Cont.): Palestinian Population 12 Years and Over with Disability by Marital Status, Age Groups in Years, Sex and Type of Disability

Marital Status	Age	Sex	مجموع السكان 12 سنة فأكثر				نوع الإعاقة										الحالة الزوجية	
			Total Population 12 Years and Over				Type of Disability											
			المجموع	غير مبيّن	غير المعاقين	المعاقون	أخرى	استخدام الأصابع	متعددة	عقلية وحركية	سمعية ونطقية	حركية	عقلية	نطقية	سمعية	بصرية	الجنس	العمر
50 - 54	Male	-	-	-	-	-	-	-	-	-	-	-	-	-	-	-	ذكور	54 - 50
	Female	2	-	2	-	-	-	-	-	-	-	-	-	-	-	-	إناث	
	Both Sexes	2	-	2	-	-	-	-	-	-	-	-	-	-	-	-	كلا الجنسين	
55 - 59	Male	1	-	1	-	-	-	-	-	-	-	-	-	-	-	-	ذكور	59 - 55
	Female	5	-	5	-	-	-	-	-	-	-	-	-	-	-	-	إناث	
	Both Sexes	6	-	6	-	-	-	-	-	-	-	-	-	-	-	-	كلا الجنسين	
60 - 64	Male	2	-	1	1	-	-	-	1	-	-	-	-	-	-	-	ذكور	64 - 60
	Female	9	-	9	-	-	-	-	-	-	-	-	-	-	-	-	إناث	
	Both Sexes	11	-	10	1	-	-	-	1	-	-	-	-	-	-	-	كلا الجنسين	
65 - 69	Male	3	-	3	-	-	-	-	-	-	-	-	-	-	-	-	ذكور	69 - 65
	Female	11	-	11	-	-	-	-	-	-	-	-	-	-	-	-	إناث	
	Both Sexes	14	-	14	-	-	-	-	-	-	-	-	-	-	-	-	كلا الجنسين	
70+	Male	3	-	3	-	-	-	-	-	-	-	-	-	-	-	-	ذكور	+ 70
	Female	29	-	28	1	-	-	-	-	-	-	-	-	-	-	1	إناث	
	Both Sexes	32	-	31	1	-	-	-	-	-	-	-	-	-	-	1	كلا الجنسين	
Not Stated	Male	6	-	6	-	-	-	-	-	-	-	-	-	-	-	-	ذكور	غير مبيّن
	Female	7	-	7	-	-	-	-	-	-	-	-	-	-	-	-	إناث	
	Both Sexes	13	-	13	-	-	-	-	-	-	-	-	-	-	-	-	كلا الجنسين	
<b>Total</b>	Male	<b>63</b>	-	<b>60</b>	<b>3</b>	-	-	-	<b>2</b>	<b>1</b>	-	-	-	-	-	-	ذكور	<b>المجموع</b>
	Female	<b>111</b>	-	<b>105</b>	<b>6</b>	-	<b>1</b>	<b>1</b>	-	-	<b>2</b>	-	<b>1</b>	-	<b>1</b>	<b>1</b>	إناث	
	Both Sexes	<b>174</b>	-	<b>165</b>	<b>9</b>	-	<b>1</b>	<b>1</b>	<b>2</b>	<b>1</b>	<b>2</b>	-	<b>1</b>	-	<b>1</b>	<b>1</b>	كلا الجنسين	



جدول (73 تابع): السكان الفلسطينيين 12 سنة فأكثر المعاقون حسب الحالة الزوجية وفئات العمر بالسنوات والجنس ونوع الإعاقة

Table (73 Cont.): Palestinian Population 12 Years and Over with Disability by Marital Status, Age Groups in Years, Sex and Type of Disability

Marital Status	Age	Sex	مجموع السكان 12 سنة فأكثر				نوع الإعاقة										الحالة الزوجية العمر	
			Total Population 12 Years and Over				Type of Disability											
			المجموع	غير مبيّن	غير المعاقين	المعاقون	أخرى	استخدام الأصابع	متعددة	عقلية وحركية	سمعية ونطقية	حركية	عقلية	نطقية	سمعية	بصرية		
Total	Not Stated	Without Disabilities	With Disabilities	Others	Grasping	Multiple	Mental & Moving	Hearing & Speaking	Moving	Mental	Speaking	Hearing	Seeing					
<b>Total</b>																	<b>المجموع</b>	
12 - 14	Male		5422	-	5331	91	7	-	3	3	8	23	19	8	7	13	ذكور	14 - 12
	Female		5038	-	4979	59	8	1	8	8	2	10	14	2	1	5	إناث	
	Both Sexes		10460	-	10310	150	15	1	11	11	10	33	33	10	8	18	كلا الجنسين	
15 - 19	Male		7799	-	7661	138	9	3	13	3	15	24	34	16	6	15	ذكور	19 - 15
	Female		7271	-	7190	81	9	2	8	3	10	20	17	5	1	6	إناث	
	Both Sexes		15070	-	14851	219	18	5	21	6	25	44	51	21	7	21	كلا الجنسين	
20 - 24	Male		6598	-	6450	148	8	10	6	8	9	39	39	7	8	14	ذكور	24 - 20
	Female		6131	-	6067	64	3	2	7	2	8	17	15	4	2	4	إناث	
	Both Sexes		12729	-	12517	212	11	12	13	10	17	56	54	11	10	18	كلا الجنسين	
25 - 29	Male		4943	-	4854	89	3	3	1	6	6	28	25	5	1	11	ذكور	29 - 25
	Female		4750	-	4685	65	2	2	1	2	9	20	22	3	1	3	إناث	
	Both Sexes		9693	-	9539	154	5	5	2	8	15	48	47	8	2	14	كلا الجنسين	
30 - 34	Male		4945	-	4841	104	10	6	7	6	5	34	30	2	1	3	ذكور	34 - 30
	Female		4480	-	4427	53	8	-	5	4	7	15	7	2	1	4	إناث	
	Both Sexes		9425	-	9268	157	18	6	12	10	12	49	37	4	2	7	كلا الجنسين	
35 - 39	Male		3292	-	3211	81	5	3	1	5	4	30	22	3	1	7	ذكور	39 - 35
	Female		3148	-	3111	37	3	-	4	1	5	11	9	-	1	3	إناث	
	Both Sexes		6440	-	6322	118	8	3	5	6	9	41	31	3	2	10	كلا الجنسين	
40 - 44	Male		2385	-	2325	60	5	3	5	3	5	18	13	-	3	5	ذكور	44 - 40
	Female		2518	-	2487	31	2	1	4	1	2	9	9	-	1	2	إناث	
	Both Sexes		4903	-	4812	91	7	4	9	4	7	27	22	-	4	7	كلا الجنسين	
45 - 49	Male		2075	-	2007	68	3	7	4	2	2	26	11	-	4	9	ذكور	49 - 45
	Female		2086	-	2059	27	2	1	1	1	3	2	7	4	1	5	إناث	
	Both Sexes		4161	-	4066	95	5	8	5	3	5	28	18	4	5	14	كلا الجنسين	

جدول (73 تابع): السكان الفلسطينيون 12 سنة فأكثر المعاقون حسب الحالة الزوجية وفئات العمر بالسنوات والجنس ونوع الإعاقة

Table (73 Cont.): Palestinian Population 12 Years and Over with Disability by Marital Status, Age Groups in Years, Sex and Type of Disability

Marital Status	Age	Sex	مجموع السكان 12 سنة فأكثر				نوع الإعاقة										الحالة الزوجية العمر	
			Total Population 12 Years and Over				Type of Disability											
			المجموع	غير ميبين	غير المعاقين	المعاقون	أخرى	استخدام الأصابع	متعددة	عقلية وحركية	سمعية ونطقية	حركية	عقلية	نطقية	سمعية	بصرية	الجنس	العمر
Total	Not Stated	Without Disabilities	With Disabilities	Others	Grasping	Multiple	Mental & Moving	Hearing & Speaking	Moving	Mental	Speaking	Hearing	Seeing					
50 - 54	Male		1302	-	1263	39	1	2	1	2	1	16	7	-	2	7	ذكور	54 - 50
	Female		1598	-	1574	24	-	1	2	-	2	6	4	4	-	5	إناث	
	Both Sexes		2900	-	2837	63	1	3	3	2	3	22	11	4	2	12	كلا الجنسين	
55 - 59	Male		813	-	779	34	5	1	3	1	1	12	3	1	1	6	ذكور	59 - 55
	Female		1335	-	1303	32	1	-	4	2	2	13	-	1	1	8	إناث	
	Both Sexes		2148	-	2082	66	6	1	7	3	3	25	3	2	2	14	كلا الجنسين	
60 - 64	Male		994	-	956	38	-	2	5	1	2	13	2	-	3	10	ذكور	64 - 60
	Female		1246	-	1198	48	2	1	4	2	-	22	2	-	3	12	إناث	
	Both Sexes		2240	-	2154	86	2	3	9	3	2	35	4	-	6	22	كلا الجنسين	
65 - 69	Male		764	-	728	36	-	2	3	-	2	19	3	-	3	4	ذكور	69 - 65
	Female		1153	-	1116	37	1	-	3	-	-	18	2	-	5	8	إناث	
	Both Sexes		1917	-	1844	73	1	2	6	-	2	37	5	-	8	12	كلا الجنسين	
70 +	Male		1205	-	1134	71	3	1	7	1	-	26	2	-	7	24	ذكور	+ 70
	Female		1580	-	1496	84	3	-	5	2	1	41	5	1	7	19	إناث	
	Both Sexes		2785	-	2630	155	6	1	12	3	1	67	7	1	14	43	كلا الجنسين	
Not Stated	Male		11	-	9	2	-	-	-	-	-	1	1	-	-	-	ذكور	غير ميبين
	Female		13	-	13	-	-	-	-	-	-	-	-	-	-	-	إناث	
	Both Sexes		24	-	22	2	-	-	-	-	-	1	1	-	-	-	كلا الجنسين	
Total	Male		42548	-	41549	999	59	43	59	41	60	309	211	42	47	128	ذكور	المجموع
	Female		42347	-	41705	642	44	11	56	28	51	204	113	26	25	84	إناث	
	Both Sexes		84895	-	83254	1641	103	54	115	69	111	513	324	68	72	212	كلا الجنسين	

جدول 74: السكان الفلسطينيون المعاقون حسب سبب الإعاقة وفئات العمر بالسنوات والجنس ونوع الإعاقة

Table 74: Palestinian Population with Disability by Cause, Age Groups in Years, Sex and Type of Disability

Age	Cause of Disability	Sex	Total Population			Type of Disability										نوع الإعاقة			
			المجموع Total	غير مابين Not Stated	غير المعاقين Without Disabilities	المعاقون With Disabilities	أخرى Others	استخدام الأصابع Grasping	متعددة Multiple	عقلية وحركية Mental & Moving	سمعية و نطقية Hearing & Speaking	حركية Moving	عقلية Mental	نطقية Speaking	سمعية Hearing	بصرية Seeing	الجنس	سبب الإعاقة	العمر
0 - 4	Disease	Male	14017	-	14006	11	1	-	2	-	2	-	5	-	1	-	ذكور	مرضي	4 - 0
		Female	13539	-	13528	11	2	-	1	1	1	5	-	1	-	-	إناث		
		Both Sexes	27556	-	27534	22	3	-	3	1	3	5	5	1	1	-	كلا الجنسين		
	Congenital	Male	45	-	-	45	4	3	4	3	6	9	3	8	2	3	ذكور	خلقي	
		Female	40	-	-	40	4	1	3	5	2	9	5	7	2	2	إناث		
		Both Sexes	85	-	-	85	8	4	7	8	8	18	8	15	4	5	كلا الجنسين		
	Birth Related	Male	9	-	-	9	3	-	-	-	-	6	-	-	-	-	ذكور	أثناء الولادة	
		Female	5	-	-	5	1	1	-	-	-	3	-	-	-	-	إناث		
		Both Sexes	14	-	-	14	4	1	-	-	-	9	-	-	-	-	كلا الجنسين		
	War	Male	-	-	-	-	-	-	-	-	-	-	-	-	-	-	ذكور	حرب	
		Female	1	-	-	1	1	-	-	-	-	-	-	-	-	-	إناث		
		Both Sexes	1	-	-	1	1	-	-	-	-	-	-	-	-	-	كلا الجنسين		
	Work Injury	Male	-	-	-	-	-	-	-	-	-	-	-	-	-	-	ذكور	إصابة عمل	
		Female	-	-	-	-	-	-	-	-	-	-	-	-	-	-	إناث		
		Both Sexes	-	-	-	-	-	-	-	-	-	-	-	-	-	-	كلا الجنسين		
	Traffic Accidents	Male	2	-	-	2	-	-	-	-	-	1	-	-	-	1	ذكور	حادث سير	
		Female	-	-	-	-	-	-	-	-	-	-	-	-	-	-	إناث		
		Both Sexes	2	-	-	2	-	-	-	-	-	1	-	-	-	1	كلا الجنسين		
	Other Accidents	Male	1	-	-	1	-	-	-	-	-	1	-	-	-	-	ذكور	حوادث أخرى	
		Female	1	-	-	1	-	-	-	-	1	-	-	-	-	-	إناث		
		Both Sexes	2	-	-	2	-	-	-	-	1	1	-	-	-	-	كلا الجنسين		
	Others	Male	2	-	-	2	2	-	-	-	-	-	-	-	-	-	ذكور	أخرى	
		Female	2	-	-	2	1	-	-	-	-	-	-	1	-	-	إناث		
		Both Sexes	4	-	-	4	3	-	-	-	-	-	-	1	-	-	كلا الجنسين		
	Not Stated	Male	1	-	-	1	-	-	1	-	-	-	-	-	-	-	ذكور	غير مابين	
		Female	-	-	-	-	-	-	-	-	-	-	-	-	-	-	إناث		
		Both Sexes	1	-	-	1	-	-	1	-	-	-	-	-	-	-	كلا الجنسين		
Total	Male	14077	-	14006	71	10	3	7	3	8	17	8	8	3	4	ذكور	المجموع		
	Female	13588	-	13528	60	9	2	4	6	4	17	5	9	2	2	إناث			
	Both Sexes	27665	-	27534	131	19	5	11	9	12	34	13	17	5	6	كلا الجنسين			

جدول (74 تابع): السكان الفلسطينيون المعاقون حسب سبب الإعاقة وفئات العمر بالسنوات والجنس ونوع الإعاقة

Table (74 Cont.): Palestinian Population with Disability by Cause, Age Groups in Years, Sex and Type of Disability

Age	Cause of Disability	Sex	Total Population			Type of Disability										نوع الإعاقة			
			المجموع Total	غير مبين Not Stated	غير المعاقين Without Disabilities	المعاقون With Disabilities	أخرى Others	استخدام الأصابع Grasping	متعددة Multiple	عقلية وحركية Mental & Moving	سمعية ونطقية Hearing & Speaking	حركية Moving	عقلية Mental	نطقية Speaking	سمعية Hearing	بصرية Seeing	الجنس	سبب الإعاقة	العمر
5 - 9	Disease	Male	12508	-	12476	32	2	-	6	1	2	9	5	4	1	2	ذكور	مرضي	9 - 5
		Female	11797	-	11781	16	1	-	1	1	2	4	2	4	-	1	إناث		
		Both Sexes	24305	-	24257	48	3	-	7	2	4	13	7	8	1	3	كلا الجنسين		
	Congenital	Male	99	-	-	99	8	1	13	10	10	17	14	19	3	4	ذكور	خلقي	
		Female	79	-	-	79	5	2	6	7	9	12	21	9	4	4	إناث		
		Both Sexes	178	-	-	178	13	3	19	17	19	29	35	28	7	8	كلا الجنسين		
	Birth Related	Male	19	-	-	19	4	-	3	-	-	12	-	-	-	-	ذكور	أثناء الولادة	
		Female	16	-	-	16	2	1	-	-	-	13	-	-	-	-	إناث		
		Both Sexes	35	-	-	35	6	1	3	-	-	25	-	-	-	-	كلا الجنسين		
	War	Male	3	-	-	3	-	-	-	1	-	1	-	-	-	1	ذكور	حرب	
		Female	-	-	-	-	-	-	-	-	-	-	-	-	-	-	إناث		
		Both Sexes	3	-	-	3	-	-	-	1	-	1	-	-	-	1	كلا الجنسين		
	Work Injury	Male	-	-	-	-	-	-	-	-	-	-	-	-	-	-	ذكور	إصابة عمل	
		Female	-	-	-	-	-	-	-	-	-	-	-	-	-	-	إناث		
		Both Sexes	-	-	-	-	-	-	-	-	-	-	-	-	-	-	كلا الجنسين		
	Traffic Accidents	Male	2	-	-	2	-	-	-	-	-	2	-	-	-	-	ذكور	حادث سير	
		Female	5	-	-	5	-	1	-	-	-	4	-	-	-	-	إناث		
		Both Sexes	7	-	-	7	-	1	-	-	-	6	-	-	-	-	كلا الجنسين		
	Other Accidents	Male	6	-	-	6	1	1	1	-	-	-	1	1	-	1	ذكور	حوادث أخرى	
		Female	3	-	-	3	1	-	-	-	-	-	-	-	-	2	إناث		
		Both Sexes	9	-	-	9	2	1	1	-	-	-	1	1	-	3	كلا الجنسين		
	Others	Male	4	-	-	4	1	-	-	-	-	-	-	3	-	-	ذكور	أخرى	
		Female	4	-	-	4	1	-	-	-	-	1	1	1	-	-	إناث		
		Both Sexes	8	-	-	8	2	-	-	-	-	1	1	4	-	-	كلا الجنسين		
	Not Stated	Male	2	-	-	2	-	-	-	-	-	-	-	1	-	1	ذكور	غير مبين	
		Female	1	-	-	1	-	-	1	-	-	-	-	-	-	-	إناث		
		Both Sexes	3	-	-	3	-	-	1	-	-	-	-	1	-	1	كلا الجنسين		
Total	Male	12643	-	12476	167	16	2	23	12	12	41	20	28	4	9	ذكور	المجموع		
	Female	11905	-	11781	124	10	4	8	8	11	34	24	14	4	7	إناث			
	Both Sexes	24548	-	24257	291	26	6	31	20	23	75	44	42	8	16	كلا الجنسين			

جدول (74 تابع): السكان الفلسطينيون المعاقون حسب سبب الاعاقة وفئات العمر بالسنوات والجنس ونوع الاعاقة

Table (74 Cont.): Palestinian Population with Disability by Cause, Age Groups in Years, Sex and Type of Disability

Age	Cause of Disability	Sex	Total Population			Type of Disability										نوع الاعاقة			
			المجموع Total	غير مبين Not Stated	غير المعاقين Without Disabilities	المعاقون With Disabilities	أخرى Others	استخدام الأصابع Grasping	متعددة Multiple	عقلية وحركية Mental & Moving	سمعية ونطقية Hearing & Speaking	حركية Moving	عقلية Mental	نطقية Speaking	سمعية Hearing	بصرية Seeing	الجنس	سبب الإعاقة	العمر
10 - 14	Disease	Male	9277	-	9246	31	1	-	3	-	5	9	5	2	2	4	ذكور	مرضي	14 - 10
		Female	8646	-	8621	25	1	1	1	-	5	13	3	-	-	إناث			
		Both Sexes	17923	-	17867	56	2	1	4	1	5	14	18	5	2	4	كلا الجنسين		
	Congenital	Male	86	-	-	86	6	-	4	3	8	16	25	10	6	8	ذكور	خلقي	
		Female	66	-	-	66	5	-	8	9	3	9	18	6	3	5	إناث		
		Both Sexes	152	-	-	152	11	-	12	12	11	25	43	16	9	13	كلا الجنسين		
	Birth Related	Male	8	-	-	8	1	-	1	-	-	6	-	-	-	-	ذكور	أثناء الولادة	
		Female	4	-	-	4	-	-	-	-	-	4	-	-	-	-	إناث		
		Both Sexes	12	-	-	12	1	-	1	-	-	10	-	-	-	-	كلا الجنسين		
	War	Male	8	-	-	8	-	-	-	2	-	-	1	1	-	4	ذكور	حرب	
		Female	1	-	-	1	-	-	1	-	-	-	-	-	-	-	إناث		
		Both Sexes	9	-	-	9	-	-	1	2	-	-	1	1	-	4	كلا الجنسين		
	Work Injury	Male	-	-	-	-	-	-	-	-	-	-	-	-	-	-	ذكور	إصابة عمل	
		Female	-	-	-	-	-	-	-	-	-	-	-	-	-	-	إناث		
		Both Sexes	-	-	-	-	-	-	-	-	-	-	-	-	-	-	كلا الجنسين		
	Traffic Accidents	Male	2	-	-	2	1	-	-	-	-	1	-	-	-	-	ذكور	حادث سير	
		Female	1	-	-	1	-	-	-	-	-	-	-	-	-	1	إناث		
		Both Sexes	3	-	-	3	1	-	-	-	-	1	-	-	-	1	كلا الجنسين		
	Other Accidents	Male	6	-	-	6	-	-	-	-	-	2	2	-	1	1	ذكور	حوادث أخرى	
		Female	5	-	-	5	-	-	2	-	-	-	2	-	-	1	إناث		
		Both Sexes	11	-	-	11	-	-	2	-	-	2	4	-	1	2	كلا الجنسين		
	Others	Male	7	-	-	7	2	-	-	-	-	3	1	-	-	1	ذكور	أخرى	
		Female	4	-	-	4	3	-	-	1	-	-	-	-	-	-	إناث		
		Both Sexes	11	-	-	11	5	-	-	1	-	3	1	-	-	1	كلا الجنسين		
	Not Stated	Male	2	-	-	2	-	-	-	-	-	-	1	1	-	-	ذكور	غير مبين	
		Female	4	-	-	4	-	-	1	2	-	-	1	-	-	-	إناث		
		Both Sexes	6	-	-	6	-	-	1	2	-	-	2	1	-	-	كلا الجنسين		
Total	Male	9396	-	9246	150	11	-	8	5	13	37	35	14	9	18	ذكور	المجموع		
	Female	8731	-	8621	110	9	1	13	13	3	18	34	9	3	7	إناث			
	Both Sexes	18127	-	17867	260	20	1	21	18	16	55	69	23	12	25	كلا الجنسين			

جدول (74 تابع): السكان الفلسطينيون المعاقون حسب سبب الإعاقة وفئات العمر بالسنوات والجنس ونوع الإعاقة

Table (74 Cont.): Palestinian Population with Disability by Cause, Age Groups in Years, Sex and Type of Disability

Age	Cause of Disability	Sex	Total Population			Type of Disability										نوع الإعاقة			
			المجموع Total	غير مبين Not Stated	غير المعاقين Without Disabilities	المعاقون With Disabilities	أخرى Others	استخدام الأصابع Grasping	متعددة Multiple	عقلية وحركية Mental & Moving	سمعية ونطقية Hearing & Speaking	حركية Moving	عقلية Mental	نطقية Speaking	سمعية Hearing	بصرية Seeing	الجنس	سبب الإعاقة	العمر
15 - 19	Disease	Male	7693	-	7661	32	2	1	3	-	4	7	8	-	2	5	ذكور	مرضي	19 - 15
		Female	7211	-	7190	21	1	-	4	1	2	8	2	2	1	-	إناث		
		Both Sexes	14904	-	14851	53	3	1	7	1	6	15	10	2	3	5	كلا الجنسين		
	Congenital	Male	72	-	-	72	2	1	7	3	10	3	23	16	3	4	ذكور	خلقي	
		Female	45	-	-	45	1	1	4	2	7	10	13	2	-	5	إناث		
		Both Sexes	117	-	-	117	3	2	11	5	17	13	36	18	3	9	كلا الجنسين		
	Birth Related	Male	6	-	-	6	-	-	2	-	-	4	-	-	-	-	ذكور	أثناء الولادة	
		Female	3	-	-	3	2	-	-	-	-	1	-	-	-	-	إناث		
		Both Sexes	9	-	-	9	2	-	2	-	-	5	-	-	-	-	كلا الجنسين		
	War	Male	11	-	-	11	3	-	1	-	-	2	-	-	-	5	ذكور	حرب	
		Female	1	-	-	1	-	-	-	-	-	-	-	-	-	1	إناث		
		Both Sexes	12	-	-	12	3	-	1	-	-	2	-	-	-	6	كلا الجنسين		
	Work Injury	Male	2	-	-	2	-	-	-	-	-	1	-	-	-	1	ذكور	إصابة عمل	
		Female	-	-	-	-	-	-	-	-	-	-	-	-	-	-	إناث		
		Both Sexes	2	-	-	2	-	-	-	-	-	1	-	-	-	1	كلا الجنسين		
	Traffic Accidents	Male	5	-	-	5	-	-	-	-	-	4	1	-	-	-	ذكور	حادث سير	
		Female	1	-	-	1	-	-	-	-	-	1	-	-	-	-	إناث		
		Both Sexes	6	-	-	6	-	-	-	-	-	5	1	-	-	-	كلا الجنسين		
	Other Accidents	Male	5	-	-	5	1	1	-	-	-	2	1	-	-	-	ذكور	حوادث أخرى	
		Female	-	-	-	-	-	-	-	-	-	-	-	-	-	-	إناث		
		Both Sexes	5	-	-	5	1	1	-	-	-	2	1	-	-	-	كلا الجنسين		
	Others	Male	4	-	-	4	1	-	-	-	1	-	1	-	1	-	ذكور	أخرى	
		Female	8	-	-	8	4	1	-	-	1	-	1	1	-	-	إناث		
		Both Sexes	12	-	-	12	5	1	-	-	2	-	2	1	1	-	كلا الجنسين		
	Not Stated	Male	1	-	-	1	-	-	-	-	-	1	-	-	-	-	ذكور	غير مبين	
		Female	2	-	-	2	1	-	-	-	-	-	1	-	-	-	إناث		
		Both Sexes	3	-	-	3	1	-	-	-	-	1	1	-	-	-	كلا الجنسين		
Total	Male	7799	-	7661	138	9	3	13	3	15	24	34	16	6	15	ذكور	المجموع		
	Female	7271	-	7190	81	9	2	8	3	10	20	17	5	1	6	إناث			
	Both Sexes	15070	-	14851	219	18	5	21	6	25	44	51	21	7	21	كلا الجنسين			

جدول (74 تابع): السكان الفلسطينيون المعاقون حسب سبب الإعاقة وفئات العمر بالسنوات والجنس ونوع الإعاقة

Table (74 Cont.): Palestinian Population with Disability by Cause, Age Groups in Years, Sex and Type of Disability

Age	Cause of Disability	Sex	Total Population			Type of Disability										نوع الإعاقة			
			المجموع Total	غير مبين Not Stated	غير المعاقين Without Disabilities	المعاقون With Disabilities	أخرى Others	استخدام الأصابع Grasping	متعددة Multiple	عقلية وحركية Mental & Moving	سمعية ونطقية Hearing & Speaking	حركية Moving	عقلية Mental	نطقية Speaking	سمعية Hearing	بصرية Seeing	الجنس	سبب الإعاقة	العمر
20 - 24	Disease	Male	6488	-	6450	38	-	1	2	2	4	8	14	-	4	3	ذكور	مرضي	24 - 20
		Female	6083	-	6067	16	1	-	3	-	3	5	3	-	-	1	إناث		
		Both Sexes	12571	-	12517	54	1	1	5	2	7	13	17	-	4	4	كلا الجنسين		
	Congenital	Male	59	-	-	59	2	1	3	4	4	6	22	7	3	7	ذكور	خلقي	
		Female	36	-	-	36	1	-	3	2	4	8	11	3	1	3	إناث		
		Both Sexes	95	-	-	95	3	1	6	6	8	14	33	10	4	10	كلا الجنسين		
	Birth Related	Male	6	-	-	6	-	2	1	-	-	3	-	-	-	-	ذكور	أثناء الولادة	
		Female	-	-	-	-	-	-	-	-	-	-	-	-	-	-	إناث		
		Both Sexes	6	-	-	6	-	2	1	-	-	3	-	-	-	-	كلا الجنسين		
	War	Male	25	-	-	25	3	4	-	2	1	11	-	-	1	3	ذكور	حرب	
		Female	2	-	-	2	-	-	-	-	1	-	-	-	1	-	إناث		
		Both Sexes	27	-	-	27	3	4	-	2	2	11	-	-	2	3	كلا الجنسين		
	Work Injury	Male	3	-	-	3	-	2	-	-	-	-	-	-	-	1	ذكور	إصابة عمل	
		Female	-	-	-	-	-	-	-	-	-	-	-	-	-	-	إناث		
		Both Sexes	3	-	-	3	-	2	-	-	-	-	-	-	-	1	كلا الجنسين		
	Traffic Accidents	Male	3	-	-	3	-	-	-	-	-	3	-	-	-	-	ذكور	حادث سير	
		Female	-	-	-	-	-	-	-	-	-	-	-	-	-	-	إناث		
		Both Sexes	3	-	-	3	-	-	-	-	-	3	-	-	-	-	كلا الجنسين		
	Other Accidents	Male	6	-	-	6	-	-	-	-	-	5	1	-	-	-	ذكور	حوادث أخرى	
		Female	4	-	-	4	-	2	-	-	-	2	-	-	-	-	إناث		
		Both Sexes	10	-	-	10	-	2	-	-	-	7	1	-	-	-	كلا الجنسين		
	Others	Male	5	-	-	5	2	-	-	-	-	2	1	-	-	-	ذكور	أخرى	
		Female	4	-	-	4	1	-	-	-	-	1	1	1	-	-	إناث		
		Both Sexes	9	-	-	9	3	-	-	-	-	3	2	1	-	-	كلا الجنسين		
Not Stated	Male	3	-	-	3	1	-	-	-	-	1	1	-	-	-	ذكور	غير مبين		
	Female	2	-	-	2	-	-	1	-	-	1	-	-	-	-	إناث			
	Both Sexes	5	-	-	5	1	-	1	-	-	2	1	-	-	-	كلا الجنسين			
Total	Male	6598	-	6450	148	8	10	6	8	9	39	39	7	8	14	ذكور	المجموع		
	Female	6131	-	6067	64	3	2	7	2	8	17	15	4	2	4	إناث			
	Both Sexes	12729	-	12517	212	11	12	13	10	17	56	54	11	10	18	كلا الجنسين			

جدول (74 تابع): السكان الفلسطينيون المعاقون حسب سبب الاعاقة وفئات العمر بالسنوات والجنس ونوع الاعاقة

Table (74 Cont.): Palestinian Population with Disability by Cause, Age Groups in Years, Sex and Type of Disability

Age	Cause of Disability	Sex	Total Population			Type of Disability										نوع الاعاقة			
			المجموع Total	غير مبين Not Stated	غير المعاقين Without Disabilities	المعاقون With Disabilities	أخرى Others	استخدام الأصابع Grasping	متعددة Multiple	عقلية وحركية Mental & Moving	سمعية ونطقية Hearing & Speaking	حركية Moving	عقلية Mental	نطقية Speaking	سمعية Hearing	بصرية Seeing	الجنس	سبب الإعاقة	العمر
25 - 29	Disease	Male	4877	-	4854	23	-	-	1	2	-	6	7	1	1	5	ذكور	مرضي	29 - 25
		Female	4704	-	4685	19	1	-	-	1	-	9	6	-	1	1	إناث		
		Both Sexes	9581	-	9539	42	1	-	1	3	-	15	13	1	2	6	كلا الجنسين		
	Congenital	Male	28	-	-	28	1	-	-	2	6	4	13	2	-	-	ذكور	خلقي	
		Female	33	-	-	33	-	-	1	1	9	6	12	3	-	1	إناث		
		Both Sexes	61	-	-	61	1	-	1	3	15	10	25	5	-	1	كلا الجنسين		
	Birth Related	Male	1	-	-	1	-	-	-	-	-	1	-	-	-	-	ذكور	أثناء الولادة	
		Female	3	-	-	3	-	-	-	-	-	3	-	-	-	-	إناث		
		Both Sexes	4	-	-	4	-	-	-	-	-	4	-	-	-	-	كلا الجنسين		
	War	Male	19	-	-	19	1	-	-	-	-	10	3	1	-	4	ذكور	حرب	
		Female	1	-	-	1	-	-	-	-	-	-	-	-	-	1	إناث		
		Both Sexes	20	-	-	20	1	-	-	-	-	10	3	1	-	5	كلا الجنسين		
	Work Injury	Male	6	-	-	6	1	1	-	-	-	3	-	-	-	1	ذكور	إصابة عمل	
		Female	-	-	-	-	-	-	-	-	-	-	-	-	-	-	إناث		
		Both Sexes	6	-	-	6	1	1	-	-	-	3	-	-	-	1	كلا الجنسين		
	Traffic Accidents	Male	2	-	-	2	-	-	-	1	-	1	-	-	-	-	ذكور	حادث سير	
		Female	-	-	-	-	-	-	-	-	-	-	-	-	-	-	إناث		
		Both Sexes	2	-	-	2	-	-	-	1	-	1	-	-	-	-	كلا الجنسين		
	Other Accidents	Male	4	-	-	4	-	1	-	-	-	1	1	1	-	-	ذكور	حوادث أخرى	
		Female	5	-	-	5	-	1	-	-	-	1	3	-	-	-	إناث		
		Both Sexes	9	-	-	9	-	2	-	-	-	2	4	1	-	-	كلا الجنسين		
	Others	Male	5	-	-	5	-	1	-	-	-	2	1	-	-	1	ذكور	أخرى	
		Female	4	-	-	4	1	1	-	-	-	1	1	-	-	-	إناث		
		Both Sexes	9	-	-	9	1	2	-	-	-	3	2	-	-	1	كلا الجنسين		
	Not Stated	Male	1	-	-	1	-	-	-	1	-	-	-	-	-	-	ذكور	غير مبين	
		Female	-	-	-	-	-	-	-	-	-	-	-	-	-	-	إناث		
		Both Sexes	1	-	-	1	-	-	-	1	-	-	-	-	-	-	كلا الجنسين		
Total	Male	4943	-	4854	89	3	3	1	6	6	28	25	5	1	11	ذكور	المجموع		
	Female	4750	-	4685	65	2	2	1	2	9	20	22	3	1	3	إناث			
	Both Sexes	9693	-	9539	154	5	5	2	8	15	48	47	8	2	14	كلا الجنسين			



جدول (74 تابع): السكان الفلسطينيون المعاقون حسب سبب الإعاقة وفئات العمر بالسنوات والجنس ونوع الإعاقة

Table (74 Cont.): Palestinian Population with Disability by Cause, Age Groups in Years, Sex and Type of Disability

Age	Cause of Disability	Sex	Total Population			Type of Disability										نوع الإعاقة			
			المجموع Total	غير مبين Not Stated	غير المعاقين Without Disabilities	المعاقون With Disabilities	أخرى Others	استخدام الأصابع Grasping	متعددة Multiple	عقلية وحركية Mental & Moving	سمعية ونطقية Hearing & Speaking	حركية Moving	عقلية Mental	نطقية Speaking	سمعية Hearing	بصرية Seeing	الجنس	سبب الإعاقة	العمر
30 - 34	Disease	Male	4869	-	4841	28	5	-	2	1	1	10	8	-	1	-	ذكور	مرضي	34 - 30
		Female	4447	-	4427	20	4	-	1	-	1	9	2	-	-	3	إناث		
		Both Sexes	9316	-	9268	48	9	-	3	1	2	19	10	-	1	3	كلا الجنسين		
	Congenital	Male	43	-	-	43	-	1	3	5	3	12	15	2	-	2	ذكور	خلقي	
		Female	24	-	-	24	1	-	4	4	6	4	2	1	1	1	إناث		
		Both Sexes	67	-	-	67	1	1	7	9	9	16	17	3	1	3	كلا الجنسين		
	Birth Related	Male	4	-	-	4	-	1	1	-	-	2	-	-	-	-	ذكور	أثناء الولادة	
		Female	1	-	-	1	1	-	-	-	-	-	-	-	-	-	إناث		
		Both Sexes	5	-	-	5	1	1	1	-	-	2	-	-	-	-	كلا الجنسين		
	War	Male	12	-	-	12	3	-	1	-	-	3	4	-	-	1	ذكور	حرب	
		Female	1	-	-	1	1	-	-	-	-	-	-	-	-	-	إناث		
		Both Sexes	13	-	-	13	4	-	1	-	-	3	4	-	-	1	كلا الجنسين		
	Work Injury	Male	7	-	-	7	-	4	-	-	-	3	-	-	-	-	ذكور	إصابة عمل	
		Female	-	-	-	-	-	-	-	-	-	-	-	-	-	-	إناث		
		Both Sexes	7	-	-	7	-	4	-	-	-	3	-	-	-	-	كلا الجنسين		
	Traffic Accidents	Male	1	-	-	1	1	-	-	-	-	-	-	-	-	-	ذكور	حادث سير	
		Female	-	-	-	-	-	-	-	-	-	-	-	-	-	-	إناث		
		Both Sexes	1	-	-	1	1	-	-	-	-	-	-	-	-	-	كلا الجنسين		
	Other Accidents	Male	4	-	-	4	-	-	-	-	-	3	1	-	-	-	ذكور	حوادث أخرى	
		Female	3	-	-	3	-	-	-	-	-	2	1	-	-	-	إناث		
		Both Sexes	7	-	-	7	-	-	-	-	-	5	2	-	-	-	كلا الجنسين		
	Others	Male	5	-	-	5	1	-	-	-	1	1	2	-	-	-	ذكور	أخرى	
		Female	2	-	-	2	-	-	-	-	-	-	2	-	-	-	إناث		
		Both Sexes	7	-	-	7	1	-	-	-	1	1	4	-	-	-	كلا الجنسين		
Not Stated	Male	-	-	-	-	-	-	-	-	-	-	-	-	-	-	ذكور	غير مبين		
	Female	2	-	-	2	1	-	-	-	-	-	-	1	-	-	إناث			
	Both Sexes	2	-	-	2	1	-	-	-	-	-	-	1	-	-	كلا الجنسين			
Total	Male	4945	-	4841	104	10	6	7	6	5	34	30	2	1	3	ذكور	المجموع		
	Female	4480	-	4427	53	8	-	5	4	7	15	7	2	1	4	إناث			
	Both Sexes	9425	-	9268	157	18	6	12	10	12	49	37	4	2	7	كلا الجنسين			

جدول (74 تابع): السكان الفلسطينيون المعاقون حسب سبب الإعاقة وفئات العمر بالسنوات والجنس ونوع الإعاقة

Table (74 Cont.): Palestinian Population with Disability by Cause, Age Groups in Years, Sex and Type of Disability

Age	Cause of Disability	Sex	Total Population			Type of Disability										نوع الإعاقة			
			المجموع Total	غير مبين Not Stated	غير المعاقين Without Disabilities	المعاقون With Disabilities	أخرى Others	استخدام الأصابع Grasping	متعددة Multiple	عقلية وحركية Mental & Moving	سمعية ونطقية Hearing & Speaking	حركية Moving	عقلية Mental	نطقية Speaking	سمعية Hearing	بصرية Seeing	الجنس	سبب الإعاقة	العمر
35 - 39	Disease	Male	3236	-	3211	25	1	-	-	1	-	12	8	1	-	2	ذكور	مرضي	39 - 35
		Female	3129	-	3111	18	1	-	1	-	8	7	-	1	-	إناث			
		Both Sexes	6365	-	6322	43	2	-	1	1	-	20	15	1	1	2	كلا الجنسين		
	Congenital	Male	33	-	-	33	1	1	-	2	4	7	12	2	1	3	ذكور	خلقي	
		Female	15	-	-	15	1	-	3	1	4	2	2	-	-	2	إناث		
		Both Sexes	48	-	-	48	2	1	3	3	8	9	14	2	1	5	كلا الجنسين		
	Birth Related	Male	2	-	-	2	-	-	-	-	-	2	-	-	-	-	ذكور	أثناء الولادة	
		Female	-	-	-	-	-	-	-	-	-	-	-	-	-	-	إناث		
		Both Sexes	2	-	-	2	-	-	-	-	-	2	-	-	-	-	كلا الجنسين		
	War	Male	5	-	-	5	-	1	-	1	-	2	-	-	-	1	ذكور	حرب	
		Female	-	-	-	-	-	-	-	-	-	-	-	-	-	-	إناث		
		Both Sexes	5	-	-	5	-	1	-	1	-	2	-	-	-	1	كلا الجنسين		
	Work Injury	Male	4	-	-	4	-	1	-	-	-	2	-	-	-	1	ذكور	إصابة عمل	
		Female	-	-	-	-	-	-	-	-	-	-	-	-	-	-	إناث		
		Both Sexes	4	-	-	4	-	1	-	-	-	2	-	-	-	1	كلا الجنسين		
	Traffic Accidents	Male	2	-	-	2	-	-	-	1	-	1	-	-	-	-	ذكور	حادث سير	
		Female	1	-	-	1	1	-	-	-	-	-	-	-	-	-	إناث		
		Both Sexes	3	-	-	3	1	-	-	1	-	1	-	-	-	-	كلا الجنسين		
	Other Accidents	Male	6	-	-	6	1	-	1	-	-	3	1	-	-	-	ذكور	حوادث أخرى	
		Female	1	-	-	1	-	-	-	-	-	-	-	-	-	1	إناث		
		Both Sexes	7	-	-	7	1	-	1	-	-	3	1	-	-	1	كلا الجنسين		
	Others	Male	4	-	-	4	2	-	-	-	-	1	1	-	-	-	ذكور	أخرى	
		Female	1	-	-	1	-	-	-	-	-	1	-	-	-	-	إناث		
		Both Sexes	5	-	-	5	2	-	-	-	-	2	1	-	-	-	كلا الجنسين		
	Not Stated	Male	-	-	-	-	-	-	-	-	-	-	-	-	-	-	ذكور	غير مبين	
		Female	1	-	-	1	-	-	-	-	1	-	-	-	-	-	إناث		
Both Sexes		1	-	-	1	-	-	-	-	1	-	-	-	-	-	كلا الجنسين			
Total	Male	3292	-	3211	81	5	3	1	5	4	30	22	3	1	7	ذكور	المجموع		
	Female	3148	-	3111	37	3	-	4	1	5	11	9	-	1	3	إناث			
	Both Sexes	6440	-	6322	118	8	3	5	6	9	41	31	3	2	10	كلا الجنسين			

جدول (74 تابع): السكان الفلسطينيون المعاقون حسب سبب الإعاقة وفئات العمر بالسنوات والجنس ونوع الإعاقة

Table (74 Cont.): Palestinian Population with Disability by Cause, Age Groups in Years, Sex and Type of Disability

Age	Cause of Disability	Sex	Total Population			Type of Disability										نوع الإعاقة			
			المجموع Total	غير مبين Not Stated	غير المعاقين Without Disabilities	المعاقون With Disabilities	أخرى Others	استخدام الأصابع Grasping	متعددة Multiple	عقلية وحركية Mental & Moving	سمعية ونطقية Hearing & Speaking	حركية Moving	عقلية Mental	نطقية Speaking	سمعية Hearing	بصرية Seeing	الجنس	سبب الإعاقة	العمر
40 - 44	Disease	Male	2347	-	2325	22	3	-	3	1	2	5	5	-	1	2	ذكور	مرضي	44 - 40
		Female	2499	-	2487	12	-	1	1	1	-	3	3	-	1	2	إناث		
		Both Sexes	4846	-	4812	34	3	1	4	2	2	8	8	-	2	4	كلا الجنسين		
	Congenital	Male	15	-	-	15	-	-	2	1	3	3	5	-	1	-	ذكور	خلقي	
		Female	11	-	-	11	-	-	2	-	2	3	4	-	-	-	إناث		
		Both Sexes	26	-	-	26	-	-	4	1	5	6	9	-	1	-	كلا الجنسين		
	Birth Related	Male	2	-	-	2	-	-	-	-	-	2	-	-	-	-	ذكور	أثناء الولادة	
		Female	-	-	-	-	-	-	-	-	-	-	-	-	-	-	إناث		
		Both Sexes	2	-	-	2	-	-	-	-	-	2	-	-	-	-	كلا الجنسين		
	War	Male	3	-	-	3	-	2	-	-	-	-	-	-	-	1	ذكور	حرب	
		Female	1	-	-	1	-	-	-	-	-	1	-	-	-	-	إناث		
		Both Sexes	4	-	-	4	-	2	-	-	-	1	-	-	-	1	كلا الجنسين		
	Work Injury	Male	4	-	-	4	-	1	-	-	-	1	-	-	1	1	ذكور	إصابة عمل	
		Female	-	-	-	-	-	-	-	-	-	-	-	-	-	-	إناث		
		Both Sexes	4	-	-	4	-	1	-	-	-	1	-	-	1	1	كلا الجنسين		
	Traffic Accidents	Male	5	-	-	5	1	-	-	-	-	4	-	-	-	-	ذكور	حادث سير	
		Female	1	-	-	1	-	-	1	-	-	-	-	-	-	-	إناث		
		Both Sexes	6	-	-	6	1	-	1	-	-	4	-	-	-	-	كلا الجنسين		
	Other Accidents	Male	2	-	-	2	-	-	-	1	-	-	-	-	-	1	ذكور	حوادث أخرى	
		Female	2	-	-	2	-	-	-	-	-	1	1	-	-	-	إناث		
		Both Sexes	4	-	-	4	-	-	-	1	-	1	1	-	-	1	كلا الجنسين		
	Others	Male	6	-	-	6	1	-	-	-	-	2	3	-	-	-	ذكور	أخرى	
		Female	3	-	-	3	1	-	-	-	-	1	1	-	-	-	إناث		
		Both Sexes	9	-	-	9	2	-	-	-	-	3	4	-	-	-	كلا الجنسين		
	Not Stated	Male	1	-	-	1	-	-	-	-	-	1	-	-	-	-	ذكور	غير مبين	
		Female	1	-	-	1	1	-	-	-	-	-	-	-	-	-	إناث		
Both Sexes		2	-	-	2	1	-	-	-	-	1	-	-	-	-	كلا الجنسين			
Total	Male	2385	-	2325	60	5	3	5	3	5	18	13	-	3	5	ذكور	المجموع		
	Female	2518	-	2487	31	2	1	4	1	2	9	9	-	1	2	إناث			
	Both Sexes	4903	-	4812	91	7	4	9	4	7	27	22	-	4	7	كلا الجنسين			

جدول (74 تابع): السكان الفلسطينيون المعاقون حسب سبب الإعاقة وفئات العمر بالسنوات والجنس ونوع الإعاقة

Table (74 Cont.): Palestinian Population with Disability by Cause, Age Groups in Years, Sex and Type of Disability

Age	Cause of Disability	Sex	Total Population			Type of Disability										نوع الإعاقة			
			المجموع Total	غير مبين Not Stated	غير المعاقين Without Disabilities	المعاقون With Disabilities	أخرى Others	استخدام الأصابع Grasping	متعددة Multiple	عقلية وحركية Mental & Moving	سمعية ونطقية Hearing & Speaking	حركية Moving	عقلية Mental	نطقية Speaking	سمعية Hearing	بصرية Seeing	الجنس	سبب الإعاقة	العمر
45 - 49	Disease	Male	2027	-	2007	20	1	1	2	1	-	5	3	-	1	6	ذكور	مرضي	49 - 45
		Female	2070	-	2059	11	1	-	1	-	-	1	2	1	1	4	إناث		
		Both Sexes	4097	-	4066	31	2	1	3	1	-	6	5	1	2	10	كلا الجنسين		
	Congenital	Male	11	-	-	11	1	1	-	-	2	1	5	-	1	-	ذكور	خلقي	
		Female	10	-	-	10	-	1	-	1	3	1	2	2	-	-	إناث		
		Both Sexes	21	-	-	21	1	2	-	1	5	2	7	2	1	-	كلا الجنسين		
	Birth Related	Male	1	-	-	1	-	-	-	-	-	1	-	-	-	-	ذكور	أثناء الولادة	
		Female	-	-	-	-	-	-	-	-	-	-	-	-	-	-	إناث		
		Both Sexes	1	-	-	1	-	-	-	-	-	1	-	-	-	-	كلا الجنسين		
	War	Male	10	-	-	10	-	-	1	1	-	4	2	-	1	1	ذكور	حرب	
		Female	1	-	-	1	-	-	-	-	-	-	-	-	-	1	إناث		
		Both Sexes	11	-	-	11	-	-	1	1	-	4	2	-	1	2	كلا الجنسين		
	Work Injury	Male	10	-	-	10	-	5	-	-	-	5	-	-	-	-	ذكور	إصابة عمل	
		Female	-	-	-	-	-	-	-	-	-	-	-	-	-	-	إناث		
		Both Sexes	10	-	-	10	-	5	-	-	-	5	-	-	-	-	كلا الجنسين		
	Traffic Accidents	Male	8	-	-	8	-	-	-	-	-	7	1	-	-	-	ذكور	حادث سير	
		Female	2	-	-	2	-	-	-	-	-	-	1	1	-	-	إناث		
		Both Sexes	10	-	-	10	-	-	-	-	-	7	2	1	-	-	كلا الجنسين		
	Other Accidents	Male	4	-	-	4	-	-	-	-	-	2	-	-	-	2	ذكور	حوادث أخرى	
		Female	1	-	-	1	-	-	-	-	-	-	1	-	-	-	إناث		
		Both Sexes	5	-	-	5	-	-	-	-	-	2	1	-	-	2	كلا الجنسين		
	Others	Male	4	-	-	4	1	-	1	-	-	1	-	-	1	-	ذكور	أخرى	
		Female	1	-	-	1	1	-	-	-	-	-	-	-	-	-	إناث		
		Both Sexes	5	-	-	5	2	-	1	-	-	1	-	-	1	-	كلا الجنسين		
	Not Stated	Male	-	-	-	-	-	-	-	-	-	-	-	-	-	-	ذكور	غير مبين	
		Female	1	-	-	1	-	-	-	-	-	-	1	-	-	-	إناث		
		Both Sexes	1	-	-	1	-	-	-	-	-	-	1	-	-	-	كلا الجنسين		
Total	Male	2075	-	2007	68	3	7	4	2	2	26	11	-	4	9	ذكور	المجموع		
	Female	2086	-	2059	27	2	1	1	1	3	2	7	4	1	5	إناث			
	Both Sexes	4161	-	4066	95	5	8	5	3	5	28	18	4	5	14	كلا الجنسين			

جدول (74 تابع): السكان الفلسطينيون المعاقون حسب سبب الاعاقة وفئات العمر بالسنوات والجنس ونوع الاعاقة

Table (74 Cont.): Palestinian Population with Disability by Cause, Age Groups in Years, Sex and Type of Disability

Age	Cause of Disability	Sex	Total Population			Type of Disability										نوع الاعاقة			
			المجموع Total	غير مبين Not Stated	غير المعاقين Without Disabilities	المعاقون With Disabilities	أخرى Others	استخدام الأصابع Grasping	متعددة Multiple	عقلية وحركية Mental & Moving	سمعية ونطقية Hearing & Speaking	حركية Moving	عقلية Mental	نطقية Speaking	سمعية Hearing	بصرية Seeing	الجنس	سبب الإعاقة	العمر
50 - 54	Disease	Male	1272	-	1263	9	1	-	-	1	-	3	-	-	1	3	ذكور	مرضي	54 - 50
		Female	1582	-	1574	8	-	-	2	-	-	3	-	-	-	3	إناث		
		Both Sexes	2854	-	2837	17	1	-	2	1	-	6	-	-	1	6	كلا الجنسين		
	Congenital	Male	6	-	-	6	-	-	-	1	1	1	3	-	-	-	ذكور	خلقي	
		Female	10	-	-	10	-	1	-	-	2	1	2	4	-	-	إناث		
		Both Sexes	16	-	-	16	-	1	-	1	3	2	5	4	-	-	كلا الجنسين		
	Birth Related	Male	-	-	-	-	-	-	-	-	-	-	-	-	-	-	ذكور	أثناء الولادة	
		Female	-	-	-	-	-	-	-	-	-	-	-	-	-	-	إناث		
		Both Sexes	-	-	-	-	-	-	-	-	-	-	-	-	-	-	كلا الجنسين		
	War	Male	12	-	-	12	-	1	-	-	-	7	2	-	1	1	ذكور	حرب	
		Female	1	-	-	1	-	-	-	-	-	-	-	-	-	1	إناث		
		Both Sexes	13	-	-	13	-	1	-	-	-	7	2	-	1	2	كلا الجنسين		
	Work Injury	Male	2	-	-	2	-	-	-	-	-	1	-	-	-	1	ذكور	إصابة عمل	
		Female	-	-	-	-	-	-	-	-	-	-	-	-	-	-	إناث		
		Both Sexes	2	-	-	2	-	-	-	-	-	1	-	-	-	1	كلا الجنسين		
	Traffic Accidents	Male	2	-	-	2	-	-	-	-	-	1	-	-	-	1	ذكور	حادث سير	
		Female	2	-	-	2	-	-	-	-	-	1	1	-	-	-	إناث		
		Both Sexes	4	-	-	4	-	-	-	-	-	2	1	-	-	1	كلا الجنسين		
	Other Accidents	Male	3	-	-	3	-	1	1	-	-	1	-	-	-	-	ذكور	حوادث أخرى	
		Female	2	-	-	2	-	-	-	-	-	1	-	-	-	1	إناث		
		Both Sexes	5	-	-	5	-	1	1	-	-	2	-	-	-	1	كلا الجنسين		
	Others	Male	4	-	-	4	-	-	-	-	-	1	2	-	-	1	ذكور	أخرى	
		Female	1	-	-	1	-	-	-	-	-	-	1	-	-	-	إناث		
		Both Sexes	5	-	-	5	-	-	-	-	-	1	3	-	-	1	كلا الجنسين		
	Not Stated	Male	1	-	-	1	-	-	-	-	-	1	-	-	-	-	ذكور	غير مبين	
		Female	-	-	-	-	-	-	-	-	-	-	-	-	-	-	إناث		
		Both Sexes	1	-	-	1	-	-	-	-	-	1	-	-	-	-	كلا الجنسين		
Total	Male	1302	-	1263	39	1	2	1	2	1	16	7	-	2	7	ذكور	المجموع		
	Female	1598	-	1574	24	-	1	2	-	2	6	4	4	-	5	إناث			
	Both Sexes	2900	-	2837	63	1	3	3	2	3	22	11	4	2	12	كلا الجنسين			

جدول (74 تابع): السكان الفلسطينيون المعاقون حسب سبب الإعاقة وفئات العمر بالسنوات والجنس ونوع الإعاقة

Table (74 Cont.): Palestinian Population with Disability by Cause, Age Groups in Years, Sex and Type of Disability

Age	Cause of Disability	Sex	Total Population			Type of Disability										نوع الإعاقة			
			المجموع Total	غير مبين Not Stated	غير المعاقين Without Disabilities	المعاقون With Disabilities	أخرى Others	استخدام الأصابع Grasping	متعددة Multiple	عقلية وحركية Mental & Moving	سمعية و نطقية Hearing & Speaking	حركية Moving	عقلية Mental	نطقية Speaking	سمعية Hearing	بصرية Seeing	الجنس	سبب الإعاقة	العمر
55 - 59	Disease	Male	796	-	779	17	2	-	1	-	-	10	1	-	1	2	ذكور	مرضي	59 - 55
		Female	1324	-	1303	21	1	-	1	1	-	11	-	-	1	6	إناث		
		Both Sexes	2120	-	2082	38	3	-	2	1	-	21	1	-	2	8	كلا الجنسين		
	Congenital	Male	4	-	-	4	-	-	1	-	1	-	-	1	-	1	ذكور	خلقي	
		Female	5	-	-	5	-	-	-	1	2	-	-	1	-	1	إناث		
		Both Sexes	9	-	-	9	-	-	1	1	3	-	-	2	-	2	كلا الجنسين		
	Birth Related	Male	-	-	-	-	-	-	-	-	-	-	-	-	-	-	ذكور	أثناء الولادة	
		Female	1	-	-	1	-	-	1	-	-	-	-	-	-	-	إناث		
		Both Sexes	1	-	-	1	-	-	1	-	-	-	-	-	-	-	كلا الجنسين		
	War	Male	2	-	-	2	1	-	-	-	-	-	1	-	-	-	ذكور	حرب	
		Female	-	-	-	-	-	-	-	-	-	-	-	-	-	-	إناث		
		Both Sexes	2	-	-	2	1	-	-	-	-	-	1	-	-	-	كلا الجنسين		
	Work Injury	Male	2	-	-	2	-	-	-	-	-	1	-	-	-	1	ذكور	إصابة عمل	
		Female	-	-	-	-	-	-	-	-	-	-	-	-	-	-	إناث		
		Both Sexes	2	-	-	2	-	-	-	-	-	1	-	-	-	1	كلا الجنسين		
	Traffic Accidents	Male	2	-	-	2	-	-	1	-	-	1	-	-	-	-	ذكور	حادث سير	
		Female	-	-	-	-	-	-	-	-	-	-	-	-	-	-	إناث		
		Both Sexes	2	-	-	2	-	-	1	-	-	1	-	-	-	-	كلا الجنسين		
	Other Accidents	Male	1	-	-	1	-	-	-	-	-	-	1	-	-	-	ذكور	حوادث أخرى	
		Female	3	-	-	3	-	-	1	-	-	1	-	-	-	1	إناث		
		Both Sexes	4	-	-	4	-	-	1	-	-	1	1	-	-	1	كلا الجنسين		
Others	Male	5	-	-	5	2	1	-	1	-	-	-	-	-	1	ذكور	أخرى		
	Female	1	-	-	1	-	-	-	-	-	1	-	-	-	-	إناث			
	Both Sexes	6	-	-	6	2	1	-	1	-	1	-	-	-	1	كلا الجنسين			
Not Stated	Male	1	-	-	1	-	-	-	-	-	-	-	-	-	1	ذكور	غير مبين		
	Female	1	-	-	1	-	-	1	-	-	-	-	-	-	-	إناث			
	Both Sexes	2	-	-	2	-	-	1	-	-	-	-	-	-	1	كلا الجنسين			
Total	Male	813	-	779	34	5	1	3	1	1	12	3	1	1	6	ذكور	المجموع		
	Female	1335	-	1303	32	1	-	4	2	2	13	-	1	1	8	إناث			
	Both Sexes	2148	-	2082	66	6	1	7	3	3	25	3	2	2	14	كلا الجنسين			

جدول (74 تابع): السكان الفلسطينيون المعاقون حسب سبب الإعاقة وفئات العمر بالسنوات والجنس ونوع الإعاقة

Table (74 Cont.): Palestinian Population with Disability by Cause, Age Groups in Years, Sex and Type of Disability

Age	Cause of Disability	Sex	Total Population			Type of Disability							نوع الإعاقة			الجنس	سبب الإعاقة	العمر	
			المجموع Total	غير مبين Not Stated	غير المعاقين Without Disabilities	المعاقون With Disabilities	أخرى Others	استخدام الأصابع Grasping	متعددة Multiple	عقلية وحركية Mental & Moving	سمعية ونطقية Hearing & Speaking	حركية Moving	عقلية Mental	نطقية Speaking	سمعية Hearing				بصرية Seeing
60 - 64	Disease	Male	978	-	956	22	-	-	3	-	-	10	1	-	3	5	ذكور	مرضي	64 - 60
		Female	1234	-	1198	36	2	1	4	2	-	14	1	-	2	10	إناث		
		Both Sexes	2212	-	2154	58	2	1	7	2	-	24	2	-	5	15	كلا الجنسين		
	Congenital	Male	3	-	-	3	-	-	-	-	2	-	1	-	-	-	ذكور	خلقي	
		Female	1	-	-	1	-	-	-	-	-	1	-	-	-	-	إناث		
		Both Sexes	4	-	-	4	-	-	-	-	2	1	1	-	-	-	كلا الجنسين		
	Birth Related	Male	-	-	-	-	-	-	-	-	-	-	-	-	-	-	ذكور	أثناء الولادة	
		Female	-	-	-	-	-	-	-	-	-	-	-	-	-	-	إناث		
		Both Sexes	-	-	-	-	-	-	-	-	-	-	-	-	-	-	كلا الجنسين		
	War	Male	2	-	-	2	-	1	-	-	-	-	-	-	-	1	ذكور	حرب	
		Female	1	-	-	1	-	-	-	-	-	1	-	-	-	-	إناث		
		Both Sexes	3	-	-	3	-	1	-	-	-	1	-	-	-	1	كلا الجنسين		
	Work Injury	Male	3	-	-	3	-	-	-	-	-	1	-	-	-	2	ذكور	إصابة عمل	
		Female	-	-	-	-	-	-	-	-	-	-	-	-	-	-	إناث		
		Both Sexes	3	-	-	3	-	-	-	-	-	1	-	-	-	2	كلا الجنسين		
	Traffic Accidents	Male	2	-	-	2	-	-	1	-	-	1	-	-	-	-	ذكور	حادث سير	
		Female	1	-	-	1	-	-	-	-	-	1	-	-	-	-	إناث		
		Both Sexes	3	-	-	3	-	-	1	-	-	2	-	-	-	-	كلا الجنسين		
	Other Accidents	Male	4	-	-	4	-	1	1	-	-	-	-	-	-	2	ذكور	حوادث أخرى	
		Female	5	-	-	5	-	-	-	-	-	5	-	-	-	-	إناث		
		Both Sexes	9	-	-	9	-	1	1	-	-	5	-	-	-	2	كلا الجنسين		
	Others	Male	1	-	-	1	-	-	-	-	-	1	-	-	-	-	ذكور	أخرى	
		Female	3	-	-	3	-	-	-	-	-	-	1	-	1	1	إناث		
		Both Sexes	4	-	-	4	-	-	-	-	-	1	1	-	1	1	كلا الجنسين		
Not Stated	Male	1	-	-	1	-	-	-	-	1	-	-	-	-	-	ذكور	غير مبين		
	Female	1	-	-	1	-	-	-	-	-	-	-	-	-	1	إناث			
	Both Sexes	2	-	-	2	-	-	-	-	1	-	-	-	-	1	كلا الجنسين			
Total	Male	994	-	956	38	-	2	5	1	2	13	2	-	3	10	ذكور	المجموع		
	Female	1246	-	1198	48	2	1	4	2	-	22	2	-	3	12	إناث			
	Both Sexes	2240	-	2154	86	2	3	9	3	2	35	4	-	6	22	كلا الجنسين			

جدول (74 تابع): السكان الفلسطينيون المعاقون حسب سبب الإعاقة وفئات العمر بالسنوات والجنس ونوع الإعاقة

Table (74 Cont.): Palestinian Population with Disability by Cause, Age Groups in Years, Sex and Type of Disability

Age	Cause of Disability	Sex	Total Population			Type of Disability										نوع الإعاقة			
			المجموع Total	غير مبين Not Stated	غير المعاقين Without Disabilities	المعاقون With Disabilities	أخرى Others	استخدام الأصابع Grasping	متعددة Multiple	عقلية وحركية Mental & Moving	سمعية ونطقية Hearing & Speaking	حركية Moving	عقلية Mental	نطقية Speaking	سمعية Hearing	بصرية Seeing	الجنس	سبب الإعاقة	العمر
65 - 69	Disease	Male	749	-	728	21	-	-	1	-	2	11	2	-	2	3	ذكور	مرضي	69 - 65
		Female	1145	-	1116	29	-	-	2	-	-	14	2	-	5	6	إناث		
		Both Sexes	1894	-	1844	50	-	-	3	-	2	25	4	-	7	9	كلا الجنسين		
	Congenital	Male	4	-	-	4	-	-	1	-	-	1	1	-	-	1	ذكور	خلقي	
		Female	1	-	-	1	-	-	-	-	-	-	-	-	-	1	إناث		
		Both Sexes	5	-	-	5	-	-	1	-	-	1	1	-	-	2	كلا الجنسين		
	Birth Related	Male	-	-	-	-	-	-	-	-	-	-	-	-	-	-	ذكور	أثناء الولادة	
		Female	-	-	-	-	-	-	-	-	-	-	-	-	-	-	إناث		
		Both Sexes	-	-	-	-	-	-	-	-	-	-	-	-	-	-	كلا الجنسين		
	War	Male	2	-	-	2	-	-	1	-	-	1	-	-	-	-	ذكور	حرب	
		Female	1	-	-	1	-	-	-	-	-	1	-	-	-	-	إناث		
		Both Sexes	3	-	-	3	-	-	1	-	-	2	-	-	-	-	كلا الجنسين		
	Work Injury	Male	4	-	-	4	-	-	-	-	-	4	-	-	-	-	ذكور	إصابة عمل	
		Female	1	-	-	1	-	-	-	-	-	1	-	-	-	-	إناث		
		Both Sexes	5	-	-	5	-	-	-	-	-	5	-	-	-	-	كلا الجنسين		
	Traffic Accidents	Male	1	-	-	1	-	-	-	-	-	1	-	-	-	-	ذكور	حادث سير	
		Female	1	-	-	1	-	-	-	-	-	1	-	-	-	-	إناث		
		Both Sexes	2	-	-	2	-	-	-	-	-	2	-	-	-	-	كلا الجنسين		
	Other Accidents	Male	2	-	-	2	-	2	-	-	-	-	-	-	-	-	ذكور	حوادث أخرى	
		Female	3	-	-	3	-	-	1	-	-	1	-	-	-	1	إناث		
		Both Sexes	5	-	-	5	-	2	1	-	-	1	-	-	-	1	كلا الجنسين		
Others	Male	2	-	-	2	-	-	-	-	-	1	-	-	1	-	ذكور	أخرى		
	Female	1	-	-	1	1	-	-	-	-	-	-	-	-	-	إناث			
	Both Sexes	3	-	-	3	1	-	-	-	-	1	-	-	1	-	كلا الجنسين			
Not Stated	Male	-	-	-	-	-	-	-	-	-	-	-	-	-	-	ذكور	غير مبين		
	Female	-	-	-	-	-	-	-	-	-	-	-	-	-	-	إناث			
	Both Sexes	-	-	-	-	-	-	-	-	-	-	-	-	-	-	كلا الجنسين			
Total	Male	764	-	728	36	-	2	3	-	2	19	3	-	3	4	ذكور	المجموع		
	Female	1153	-	1116	37	1	-	3	-	-	18	2	-	5	8	إناث			
	Both Sexes	1917	-	1844	73	1	2	6	-	2	37	5	-	8	12	كلا الجنسين			



جدول (74 تابع): السكان الفلسطينيون المعاقون حسب سبب الإعاقة وفئات العمر بالسنوات والجنس ونوع الإعاقة

Table (74 Cont.): Palestinian Population with Disability by Cause, Age Groups in Years, Sex and Type of Disability

Age	Cause of Disability	Sex	Total Population			Type of Disability										نوع الإعاقة			
			المجموع Total	غير مبين Not Stated	غير المعاقين Without Disabilities	المعاقون With Disabilities	أخرى Others	استخدام الأصابع Grasping	متعددة Multiple	عقلية وحركية Mental & Moving	سمعية ونطقية Hearing & Speaking	حركية Moving	عقلية Mental	نطقية Speaking	سمعية Hearing	بصرية Seeing	الجنس	سبب الإعاقة	العمر
70 - 74	Disease	Male	522	-	507	15	-	-	-	-	-	7	1	-	1	6	ذكور	مرضي	74 - 70
		Female	750	-	729	21	1	-	1	1	-	13	2	-	-	3	إناث		
		Both Sexes	1272	-	1236	36	1	-	1	1	-	20	3	-	1	9	كلا الجنسين		
	Congenital	Male	1	-	-	1	-	-	-	-	-	-	1	-	-	-	ذكور	خلقي	
		Female	4	-	-	4	-	-	-	-	-	1	-	1	-	2	إناث		
		Both Sexes	5	-	-	5	-	-	-	-	-	1	1	1	-	2	كلا الجنسين		
	Birth Related	Male	-	-	-	-	-	-	-	-	-	-	-	-	-	-	ذكور	أثناء الولادة	
		Female	-	-	-	-	-	-	-	-	-	-	-	-	-	-	إناث		
		Both Sexes	-	-	-	-	-	-	-	-	-	-	-	-	-	-	كلا الجنسين		
	War	Male	3	-	-	3	-	-	-	-	-	1	-	-	-	2	ذكور	حرب	
		Female	1	-	-	1	-	-	-	-	-	1	-	-	-	-	إناث		
		Both Sexes	4	-	-	4	-	-	-	-	-	2	-	-	-	2	كلا الجنسين		
	Work Injury	Male	1	-	-	1	-	-	-	-	-	-	-	-	-	1	ذكور	إصابة عمل	
		Female	1	-	-	1	-	-	-	-	-	-	-	-	-	1	إناث		
		Both Sexes	2	-	-	2	-	-	-	-	-	-	-	-	-	2	كلا الجنسين		
	Traffic Accidents	Male	1	-	-	1	-	-	-	-	-	-	-	-	-	1	ذكور	حادث سير	
		Female	-	-	-	-	-	-	-	-	-	-	-	-	-	-	إناث		
		Both Sexes	1	-	-	1	-	-	-	-	-	-	-	-	-	1	كلا الجنسين		
	Other Accidents	Male	2	-	-	2	-	-	-	-	-	-	-	-	-	2	ذكور	حوادث أخرى	
		Female	3	-	-	3	-	-	-	-	-	2	-	-	1	-	إناث		
		Both Sexes	5	-	-	5	-	-	-	-	-	2	-	-	1	2	كلا الجنسين		
	Others	Male	-	-	-	-	-	-	-	-	-	-	-	-	-	-	ذكور	أخرى	
		Female	1	-	-	1	-	-	-	-	-	-	1	-	-	-	إناث		
		Both Sexes	1	-	-	1	-	-	-	-	-	-	1	-	-	-	كلا الجنسين		
Not Stated	Male	-	-	-	-	-	-	-	-	-	-	-	-	-	-	ذكور	غير مبين		
	Female	1	-	-	1	-	-	-	-	-	-	-	-	1	-	إناث			
	Both Sexes	1	-	-	1	-	-	-	-	-	-	-	-	1	-	كلا الجنسين			
Total	Male	530	-	507	23	-	-	-	-	-	8	2	-	1	12	ذكور	المجموع		
	Female	761	-	729	32	1	-	1	1	-	17	3	1	2	6	إناث			
	Both Sexes	1291	-	1236	55	1	-	1	1	-	25	5	1	3	18	كلا الجنسين			

جدول (74 تابع): السكان الفلسطينيون المعاقون حسب سبب الإعاقة وفئات العمر بالسنوات والجنس ونوع الإعاقة

Table (74 Cont.): Palestinian Population with Disability by Cause, Age Groups in Years, Sex and Type of Disability

Age	Cause of Disability	Sex	Total Population			Type of Disability							نوع الإعاقة			الجنس	سبب الإعاقة	العمر	
			المجموع Total	غير مبين Not Stated	غير المعاقين Without Disabilities	المعاقون With Disabilities	أخرى Others	استخدام الأصابع Grasping	متعددة Multiple	عقلية وحركية Mental & Moving	سمعية ونطقية Hearing & Speaking	حركية Moving	عقلية Mental	نطقية Speaking	سمعية Hearing				بصرية Seeing
75 - 79	Disease	Male	335	-	318	17	-	1	1	1	-	9	-	-	1	4	ذكور	مرضي	79 - 75
		Female	364	-	354	10	-	-	-	-	-	4	1	-	-	5	إناث		
		Both Sexes	699	-	672	27	-	1	1	1	-	13	1	-	1	9	كلا الجنسين		
	Congenital	Male	-	-	-	-	-	-	-	-	-	-	-	-	-	-	-	ذكور	خلقى
		Female	2	-	-	2	-	-	-	-	1	1	-	-	-	-	-	إناث	
		Both Sexes	2	-	-	2	-	-	-	-	1	1	-	-	-	-	-	كلا الجنسين	
	Birth Related	Male	-	-	-	-	-	-	-	-	-	-	-	-	-	-	-	ذكور	أثناء الولادة
		Female	-	-	-	-	-	-	-	-	-	-	-	-	-	-	-	إناث	
		Both Sexes	-	-	-	-	-	-	-	-	-	-	-	-	-	-	-	كلا الجنسين	
	War	Male	-	-	-	-	-	-	-	-	-	-	-	-	-	-	-	ذكور	حرب
		Female	-	-	-	-	-	-	-	-	-	-	-	-	-	-	-	إناث	
		Both Sexes	-	-	-	-	-	-	-	-	-	-	-	-	-	-	-	كلا الجنسين	
	Work Injury	Male	2	-	-	2	-	-	-	-	-	1	-	-	-	1	ذكور	إصابة عمل	
		Female	-	-	-	-	-	-	-	-	-	-	-	-	-	-	-		إناث
		Both Sexes	2	-	-	2	-	-	-	-	-	1	-	-	-	1	كلا الجنسين		
	Traffic Accidents	Male	-	-	-	-	-	-	-	-	-	-	-	-	-	-	-	ذكور	حادث سير
		Female	-	-	-	-	-	-	-	-	-	-	-	-	-	-	-	إناث	
		Both Sexes	-	-	-	-	-	-	-	-	-	-	-	-	-	-	-	كلا الجنسين	
	Other Accidents	Male	1	-	-	1	1	-	-	-	-	-	-	-	-	-	-	ذكور	حوادث أخرى
		Female	1	-	-	1	-	-	-	-	-	1	-	-	-	-	-	إناث	
		Both Sexes	2	-	-	2	1	-	-	-	-	1	-	-	-	-	-	كلا الجنسين	
	Others	Male	-	-	-	-	-	-	-	-	-	-	-	-	-	-	-	ذكور	أخرى
		Female	-	-	-	-	-	-	-	-	-	-	-	-	-	-	-	إناث	
		Both Sexes	-	-	-	-	-	-	-	-	-	-	-	-	-	-	-	كلا الجنسين	
	Not Stated	Male	-	-	-	-	-	-	-	-	-	-	-	-	-	-	-	ذكور	غير مبين
		Female	-	-	-	-	-	-	-	-	-	-	-	-	-	-	-	إناث	
		Both Sexes	-	-	-	-	-	-	-	-	-	-	-	-	-	-	-	كلا الجنسين	
Total	Male	338	-	318	20	1	1	1	1	-	10	-	-	1	5	ذكور	المجموع		
	Female	367	-	354	13	-	-	-	-	1	6	1	-	-	5	إناث			
	Both Sexes	705	-	672	33	1	1	1	1	1	16	1	-	1	10	كلا الجنسين			

جدول (74 تابع): السكان الفلسطينيون المعاقون حسب سبب الاعاقة وفئات العمر بالسنوات والجنس ونوع الاعاقة

Table (74 Cont.): Palestinian Population with Disability by Cause, Age Groups in Years, Sex and Type of Disability

Age	Cause of Disability	Sex	Total Population			Type of Disability							نوع الاعاقة			الجنس	سبب الإعاقة	العمر		
			المجموع Total	غير مبين Not Stated	غير المعاقين Without Disabilities	المعاقون With Disabilities	أخرى Others	استخدام الأصابع Grasping	متعددة Multiple	عقلية وحركية Mental & Moving	سمعية و نطقية Hearing & Speaking	حركية Moving	عقلية Mental	نطقية Speaking	سمعية Hearing				بصرية Seeing	
80 - 84	Disease	Male	154	-	146	8	-	-	1	-	-	3	-	-	-	4	ذكور	مرضي	84 - 80	
		Female	260	-	251	9	-	-	1	-	-	4	-	-	2	2	إناث			
		Both Sexes	414	-	397	17	-	-	2	-	-	7	-	-	2	6	كلا الجنسين			
	Congenital	Male	-	-	-	-	-	-	-	-	-	-	-	-	-	-	-	ذكور		خلقي
		Female	2	-	-	2	-	-	-	-	-	1	-	-	-	1	إناث			
		Both Sexes	2	-	-	2	-	-	-	-	-	1	-	-	-	1	كلا الجنسين			
	Birth Related	Male	-	-	-	-	-	-	-	-	-	-	-	-	-	-	-	ذكور		أثناء الولادة
		Female	-	-	-	-	-	-	-	-	-	-	-	-	-	-	-	إناث		
		Both Sexes	-	-	-	-	-	-	-	-	-	-	-	-	-	-	-	كلا الجنسين		
	War	Male	2	-	-	2	-	-	1	-	-	-	-	-	-	1	ذكور	حرب		
		Female	-	-	-	-	-	-	-	-	-	-	-	-	-	-	-			إناث
		Both Sexes	2	-	-	2	-	-	1	-	-	-	-	-	-	1	كلا الجنسين			
	Work Injury	Male	-	-	-	-	-	-	-	-	-	-	-	-	-	-	-	ذكور		إصابة عمل
		Female	-	-	-	-	-	-	-	-	-	-	-	-	-	-	-	إناث		
		Both Sexes	-	-	-	-	-	-	-	-	-	-	-	-	-	-	-	كلا الجنسين		
	Traffic Accidents	Male	-	-	-	-	-	-	-	-	-	-	-	-	-	-	-	ذكور		حادث سير
		Female	-	-	-	-	-	-	-	-	-	-	-	-	-	-	-	إناث		
		Both Sexes	-	-	-	-	-	-	-	-	-	-	-	-	-	-	-	كلا الجنسين		
	Other Accidents	Male	1	-	-	1	1	-	-	-	-	-	-	-	-	-	-	ذكور		حوادث أخرى
		Female	1	-	-	1	-	-	-	-	-	1	-	-	-	-	-	إناث		
		Both Sexes	2	-	-	2	1	-	-	-	-	1	-	-	-	-	-	كلا الجنسين		
	Others	Male	1	-	-	1	-	-	-	-	-	-	-	-	1	-	ذكور	أخرى		
		Female	3	-	-	3	1	-	1	-	-	-	-	-	1	-	إناث			
		Both Sexes	4	-	-	4	1	-	1	-	-	-	-	-	2	-	كلا الجنسين			
Not Stated	Male	-	-	-	-	-	-	-	-	-	-	-	-	-	-	-	ذكور	غير مبين		
	Female	-	-	-	-	-	-	-	-	-	-	-	-	-	-	-	إناث			
	Both Sexes	-	-	-	-	-	-	-	-	-	-	-	-	-	-	-	كلا الجنسين			
Total	Male	158	-	146	12	1	-	2	-	-	3	-	-	1	5	ذكور	المجموع			
	Female	266	-	251	15	1	-	2	-	-	6	-	-	3	3	إناث				
	Both Sexes	424	-	397	27	2	-	4	-	-	9	-	-	4	8	كلا الجنسين				

جدول (74 تابع): السكان الفلسطينيون المعاقون حسب سبب الإعاقة وفئات العمر بالسنوات والجنس ونوع الإعاقة

Table (74 Cont.): Palestinian Population with Disability by Cause, Age Groups in Years, Sex and Type of Disability

Age	Cause of Disability	Sex	Total Population			Type of Disability							نوع الإعاقة			الجنس	سبب الإعاقة	العمر		
			المجموع Total	غير مبين Not Stated	غير المعاقين Without Disabilities	المعاقون With Disabilities	أخرى Others	استخدام الأصابع Grasping	متعددة Multiple	عقلية وحركية Mental & Moving	سمعية و نطقية Hearing & Speaking	حركية Moving	عقلية Mental	نطقية Speaking	سمعية Hearing				بصرية Seeing	
85+	Disease	Male	173	-	163	10	-	-	2	-	-	4	-	-	3	1	ذكور	مرضي	+ 85	
		Female	178	-	162	16	-	-	2	1	-	7	1	-	2	3	إناث			
		Both Sexes	351	-	325	26	-	-	4	1	-	11	1	-	5	4	كلا الجنسين			
	Congenital	Male	1	-	-	1	-	-	-	-	-	-	-	-	-	1	ذكور	خلقي		
		Female	-	-	-	-	-	-	-	-	-	-	-	-	-	-	-			إناث
		Both Sexes	1	-	-	1	-	-	-	-	-	-	-	-	-	1	كلا الجنسين			
	Birth Related	Male	-	-	-	-	-	-	-	-	-	-	-	-	-	-	ذكور	أثناء الولادة		
		Female	-	-	-	-	-	-	-	-	-	-	-	-	-	-	إناث			
		Both Sexes	-	-	-	-	-	-	-	-	-	-	-	-	-	-	كلا الجنسين			
	War	Male	1	-	-	1	-	-	-	-	-	1	-	-	-	-	ذكور	حرب		
		Female	-	-	-	-	-	-	-	-	-	-	-	-	-	-	إناث			
		Both Sexes	1	-	-	1	-	-	-	-	-	1	-	-	-	-	كلا الجنسين			
	Work Injury	Male	-	-	-	-	-	-	-	-	-	-	-	-	-	-	ذكور	إصابة عمل		
		Female	1	-	-	1	-	-	-	-	-	1	-	-	-	-	إناث			
		Both Sexes	1	-	-	1	-	-	-	-	-	1	-	-	-	-	كلا الجنسين			
	Traffic Accidents	Male	-	-	-	-	-	-	-	-	-	-	-	-	-	-	ذكور	حادث سير		
		Female	-	-	-	-	-	-	-	-	-	-	-	-	-	-	إناث			
		Both Sexes	-	-	-	-	-	-	-	-	-	-	-	-	-	-	كلا الجنسين			
	Other Accidents	Male	-	-	-	-	-	-	-	-	-	-	-	-	-	-	ذكور	حوادث أخرى		
		Female	1	-	-	1	-	-	-	-	-	1	-	-	-	-	إناث			
		Both Sexes	1	-	-	1	-	-	-	-	-	1	-	-	-	-	كلا الجنسين			
	Others	Male	4	-	-	4	1	-	2	-	-	-	-	-	1	-	ذكور	أخرى		
		Female	6	-	-	6	1	-	-	-	-	3	-	-	-	2	إناث			
		Both Sexes	10	-	-	10	2	-	2	-	-	3	-	-	1	2	كلا الجنسين			
	Not Stated	Male	-	-	-	-	-	-	-	-	-	-	-	-	-	-	ذكور	غير مبين		
		Female	-	-	-	-	-	-	-	-	-	-	-	-	-	-	إناث			
		Both Sexes	-	-	-	-	-	-	-	-	-	-	-	-	-	-	كلا الجنسين			
Total	Male	179	-	163	16	1	-	4	-	-	5	-	-	4	2	ذكور	المجموع			
	Female	186	-	162	24	1	-	2	1	-	12	1	-	2	5	إناث				
	Both Sexes	365	-	325	40	2	-	6	1	-	17	1	-	6	7	كلا الجنسين				

جدول (74 تابع): السكان الفلسطينيون المعاقون حسب سبب الإعاقة وفئات العمر بالسنوات والجنس ونوع الإعاقة

Table (74 Cont.): Palestinian Population with Disability by Cause, Age Groups in Years, Sex and Type of Disability

Age	Cause of Disability	Sex	Total Population			Type of Disability										نوع الإعاقة					
			المجموع Total	غير مبين Not Stated	غير المعاقين Without Disabilities	المعاقون With Disabilities	أخرى Others	استخدام الأصابع Grasping	متعددة Multiple	عقلية وحركية Mental & Moving	سمعية ونطقية Hearing & Speaking	حركية Moving	عقلية Mental	نطقية Speaking	سمعية Hearing	بصرية Seeing	الجنس	سبب الإعاقة	العمر		
Not Stated	Disease	Male	9	-	9	-	-	-	-	-	-	-	-	-	-	-	-	ذكور	مرضى	غير مبين	
		Female	13	-	13	-	-	-	-	-	-	-	-	-	-	-	-	إناث			
		Both Sexes	22	-	22	-	-	-	-	-	-	-	-	-	-	-	-	كلا الجنسين			
	Congenital	Male	-	-	-	-	-	-	-	-	-	-	-	-	-	-	-	ذكور	خلقي		
		Female	-	-	-	-	-	-	-	-	-	-	-	-	-	-	-	إناث			
		Both Sexes	-	-	-	-	-	-	-	-	-	-	-	-	-	-	-	كلا الجنسين			
	Birth Related	Male	-	-	-	-	-	-	-	-	-	-	-	-	-	-	-	ذكور	أثناء الولادة		
		Female	-	-	-	-	-	-	-	-	-	-	-	-	-	-	-	إناث			
		Both Sexes	-	-	-	-	-	-	-	-	-	-	-	-	-	-	-	كلا الجنسين			
	War	Male	1	-	-	1	-	-	-	-	-	-	1	-	-	-	-	ذكور	حرب		
		Female	-	-	-	-	-	-	-	-	-	-	-	-	-	-	-	إناث			
		Both Sexes	1	-	-	1	-	-	-	-	-	-	-	1	-	-	-	كلا الجنسين			
	Work Injury	Male	-	-	-	-	-	-	-	-	-	-	-	-	-	-	-	ذكور	إصابة عمل		
		Female	-	-	-	-	-	-	-	-	-	-	-	-	-	-	-	إناث			
		Both Sexes	-	-	-	-	-	-	-	-	-	-	-	-	-	-	-	كلا الجنسين			
	Traffic Accidents	Male	-	-	-	-	-	-	-	-	-	-	-	-	-	-	-	ذكور	حادث سير		
		Female	-	-	-	-	-	-	-	-	-	-	-	-	-	-	-	إناث			
		Both Sexes	-	-	-	-	-	-	-	-	-	-	-	-	-	-	-	كلا الجنسين			
	Other Accidents	Male	-	-	-	-	-	-	-	-	-	-	-	-	-	-	-	ذكور	حوادث أخرى		
		Female	-	-	-	-	-	-	-	-	-	-	-	-	-	-	-	إناث			
		Both Sexes	1	-	-	1	-	-	-	-	-	-	1	-	-	-	-	كلا الجنسين			
	Others	Male	1	-	-	1	-	-	-	-	-	-	1	-	-	-	-	ذكور	أخرى		
		Female	-	-	-	-	-	-	-	-	-	-	-	-	-	-	-	إناث			
		Both Sexes	1	-	-	1	-	-	-	-	-	-	1	-	-	-	-	كلا الجنسين			
	Not Stated	Male	-	-	-	-	-	-	-	-	-	-	-	-	-	-	-	ذكور	غير مبين		
		Female	-	-	-	-	-	-	-	-	-	-	-	-	-	-	-	إناث			
		Both Sexes	-	-	-	-	-	-	-	-	-	-	-	-	-	-	-	كلا الجنسين			
	Total	Male	11	-	9	2	-	-	-	-	-	1	1	-	-	-	-	ذكور	المجموع		
		Female	13	-	13	-	-	-	-	-	-	-	-	-	-	-	-	-			إناث
		Both Sexes	24	-	22	2	-	-	-	-	-	-	1	1	-	-	-	كلا الجنسين			

جدول (74 تابع): السكان الفلسطينيون المعاقون حسب سبب الإعاقة وفئات العمر بالسنوات والجنس ونوع الإعاقة

Table (74 Cont.): Palestinian Population with Disability by Cause, Age Groups in Years, Sex and Type of Disability

Age	Cause of Disability	Sex	Total Population			Type of Disability										نوع الإعاقة			
			المجموع Total	غير مبين Not Stated	غير المعاقين Without Disabilities	المعاقون With Disabilities	أخرى Others	استخدام الأصابع Grasping	متعددة Multiple	عقلية وحركية Mental & Moving	سمعية ونطقية Hearing & Speaking	حركية Moving	عقلية Mental	نطقية Speaking	سمعية Hearing	بصرية Seeing	الجنس	سبب الإعاقة	العمر
Total	Disease	Male	72327	-	71946	381	19	4	33	11	22	128	73	8	26	57	ذكور	مرض	المجموع
		Female	70975	-	70656	319	17	3	27	11	9	127	47	11	17	50	إناث		
		Both Sexes	143302	-	142602	700	36	7	60	22	31	255	120	19	43	107	كلا الجنسين		
	Congenital	Male	510	-	-	510	25	9	38	34	60	80	143	67	20	34	ذكور	خلقي	
		Female	384	-	-	384	18	6	34	33	54	69	92	39	11	28	إناث		
		Both Sexes	894	-	-	894	43	15	72	67	114	149	235	106	31	62	كلا الجنسين		
	Birth Related	Male	58	-	-	58	8	3	8	-	-	39	-	-	-	-	ذكور	أثناء الولادة	
		Female	33	-	-	33	6	2	1	-	-	24	-	-	-	-	إناث		
		Both Sexes	91	-	-	91	14	5	9	-	-	63	-	-	-	-	كلا الجنسين		
	War	Male	121	-	-	121	11	9	5	7	1	43	14	2	3	26	ذكور	حرب	
		Female	13	-	-	13	2	-	1	-	1	4	-	-	1	4	إناث		
		Both Sexes	134	-	-	134	13	9	6	7	2	47	14	2	4	30	كلا الجنسين		
	Work Injury	Male	50	-	-	50	1	14	-	-	-	23	-	-	1	11	ذكور	إصابة عمل	
		Female	3	-	-	3	-	-	-	-	-	2	-	-	-	1	إناث		
		Both Sexes	53	-	-	53	1	14	-	-	-	25	-	-	1	12	كلا الجنسين		
	Traffic Accidents	Male	40	-	-	40	3	-	2	2	-	28	2	-	-	3	ذكور	حادث سير	
		Female	15	-	-	15	1	1	1	-	-	8	2	1	-	1	إناث		
		Both Sexes	55	-	-	55	4	1	3	2	-	36	4	1	-	4	كلا الجنسين		
	Other Accidents	Male	58	-	-	58	5	7	4	1	-	20	9	2	1	9	ذكور	حوادث أخرى	
		Female	44	-	-	44	1	3	4	-	1	19	8	-	1	7	إناث		
		Both Sexes	102	-	-	102	6	10	8	1	1	39	17	2	2	16	كلا الجنسين		
	Others	Male	64	-	-	64	16	2	3	1	2	16	12	3	5	4	ذكور	أخرى	
		Female	49	-	-	49	16	2	1	1	1	9	10	4	2	3	إناث		
		Both Sexes	113	-	-	113	32	4	4	2	3	25	22	7	7	7	كلا الجنسين		
	Not Stated	Male	14	-	-	14	1	-	1	2	-	4	2	2	-	2	ذكور	غير مبين	
		Female	17	-	-	17	3	-	4	2	1	1	3	1	1	1	إناث		
		Both Sexes	31	-	-	31	4	-	5	4	1	5	5	3	1	3	كلا الجنسين		
Total	Total	Male	73242	-	71946	1296	89	48	94	58	85	381	255	84	56	146	ذكور	المجموع	
		Female	71533	-	70656	877	64	17	73	47	67	263	162	56	33	95	إناث		
		Both Sexes	144775	-	142602	2173	153	65	167	105	152	644	417	140	89	241	كلا الجنسين		

جدول 75: السكان الفلسطينيون في العمر 5 - 24 سنة المعاقون حسب حالة الإلتحاق بالتعليم وفئات العمر بالسنوات والجنس ونوع الإعاقة ونوع التجمع

Table 75: Palestinian Population 5 - 24 Years with Disability by Educational Attendance, Age Groups in Years, Sex, Type of Disability and Type of Locality  
(Urban, حضر)

Educational Attendance	Age	Sex	Total Population			Type of Disability										نوع الإعاقة			حالة الإلتحاق			
			المجموع Total	غير مبين Not Stated	غير المعاقين Without Disabilities	المعاقون With Disabilities	أخرى Others	استخدام الأصابع Grasping	متعددة Multiple	عقلية وحركية Mental & Moving	سمعية ونطقية Hearing & Speaking	حركية Moving	عقلية Mental	نطقية Speaking	سمعية Hearing	بصرية Seeing	الجنس	العمر				
Attending School	5 - 11	Male	4272	-	4243	29	5	-	-	1	2	11	2	3	2	3	ذكور	11 - 5	ملتحقون			
		Female	4066	-	4053	13	1	-	-	-	6	1	3	-	2	إناث						
		Both Sexes	8338	-	8296	42	6	-	-	1	2	17	3	6	2	5	كلا الجنسين					
	12 - 14	Male	1638	-	1629	9	1	-	-	-	2	3	-	-	1	2	ذكور			14 - 12		
		Female	1457	-	1453	4	1	-	-	-	1	-	1	1	-	إناث						
		Both Sexes	3095	-	3082	13	2	-	-	-	2	4	-	1	2	2	كلا الجنسين					
	15 - 19	Male	1715	-	1708	7	1	-	1	-	-	1	-	2	-	2	ذكور	19 - 15				
		Female	1505	-	1500	5	-	-	-	-	4	-	-	-	-	1	إناث					
		Both Sexes	3220	-	3208	12	1	-	1	-	-	5	-	2	-	3	كلا الجنسين					
	20- 24	Male	547	-	547	-	-	-	-	-	-	-	-	-	-	-	ذكور			24 - 20		
		Female	289	-	289	-	-	-	-	-	-	-	-	-	-	-	إناث					
		Both Sexes	836	-	836	-	-	-	-	-	-	-	-	-	-	-	كلا الجنسين					
	<b>Total</b>	Male	<b>8172</b>	-	<b>8127</b>	<b>45</b>	<b>7</b>	-	<b>1</b>	<b>1</b>	<b>4</b>	<b>15</b>	<b>2</b>	<b>5</b>	<b>3</b>	<b>7</b>	ذكور	<b>المجموع</b>				
		Female	<b>7317</b>	-	<b>7295</b>	<b>22</b>	<b>2</b>	-	-	-	-	<b>11</b>	<b>1</b>	<b>4</b>	<b>1</b>	<b>3</b>	إناث					
		Both Sexes	<b>15489</b>	-	<b>15422</b>	<b>67</b>	<b>9</b>	-	<b>1</b>	<b>1</b>	<b>4</b>	<b>26</b>	<b>3</b>	<b>9</b>	<b>4</b>	<b>10</b>	كلا الجنسين					
	Not Attending School	5 - 11	Male	857	-	814	43	1	1	8	4	5	5	8	10	1	-			ذكور	11 - 5	غير ملتحقين
			Female	792	-	750	42	3	-	3	2	5	8	14	5	1	1			إناث		
			Both Sexes	1649	-	1564	85	4	1	11	6	10	13	22	15	2	1			كلا الجنسين		
12 - 14		Male	119	-	100	19	1	-	-	-	2	6	8	2	-	-	ذكور	14 - 12				
		Female	112	-	99	13	-	-	1	3	-	2	5	1	-	1	إناث					
		Both Sexes	231	-	199	32	1	-	1	3	2	8	13	3	-	1	كلا الجنسين					
15 - 19	Male	795	-	754	41	1	-	4	3	8	6	11	7	-	1	ذكور	19 - 15					
	Female	892	-	872	20	3	-	4	1	5	4	2	1	-	-	إناث						
	Both Sexes	1687	-	1626	61	4	-	8	4	13	10	13	8	-	1	كلا الجنسين						
20- 24	Male	1552	-	1519	33	1	3	2	3	2	7	9	2	2	2	ذكور		24 - 20				
	Female	1591	-	1574	17	1	-	-	-	2	9	3	-	-	2	إناث						
	Both Sexes	3143	-	3093	50	2	3	2	3	4	16	12	2	2	4	كلا الجنسين						
<b>Total</b>	Male	<b>3323</b>	-	<b>3187</b>	<b>136</b>	<b>4</b>	<b>4</b>	<b>14</b>	<b>10</b>	<b>17</b>	<b>24</b>	<b>36</b>	<b>21</b>	<b>3</b>	<b>3</b>	ذكور	<b>المجموع</b>					
	Female	<b>3387</b>	-	<b>3295</b>	<b>92</b>	<b>7</b>	-	<b>8</b>	<b>6</b>	<b>12</b>	<b>23</b>	<b>24</b>	<b>7</b>	<b>1</b>	<b>4</b>	إناث						
	Both Sexes	<b>6710</b>	-	<b>6482</b>	<b>228</b>	<b>11</b>	<b>4</b>	<b>22</b>	<b>16</b>	<b>29</b>	<b>47</b>	<b>60</b>	<b>28</b>	<b>4</b>	<b>7</b>	كلا الجنسين						

جدول (75 تابع): السكان الفلسطينيون في العمر 5 - 24 سنة المعاقون حسب حالة الإلتحاق بالتعليم وفئات العمر بالسنوات والجنس ونوع الإعاقة ونوع التجمع

Table (75 Cont.): Palestinian Population 5 - 24 Years with Disability by Educational Attendance, Age Groups in Years, Sex, Type of Disability and Type of Locality (حضر, Urban)

Educational Attendance	Age	Sex	Total Population			Type of Disability										نوع الإعاقة		حالة الإلتحاق		
			المجموع Total	غير مبين Not Stated	غير المعاقين Without Disabilities	المعاقون With Disabilities	أخرى Others	استخدام الأصابع Grasping	متعددة Multiple	عقلية وحركية Mental & Moving	سمعية و نطقية Hearing & Speaking	حركية Moving	عقلية Mental	نطقية Speaking	سمعية Hearing	بصرية Seeing				
Total	5 - 11	Male	5129	-	5057	72	6	1	8	5	7	16	10	13	3	3	ذكور	11 - 5	المجموع	
		Female	4858	-	4803	55	4	-	3	2	5	14	15	8	1	3	إناث			
		Both Sexes	9987	-	9860	127	10	1	11	7	12	30	25	21	4	6	كلا الجنسين			
	12 - 14	Male	1757	-	1729	28	2	-	-	-	4	9	8	2	1	2	ذكور			14 - 12
		Female	1569	-	1552	17	1	-	1	3	-	3	5	2	1	1	إناث			
		Both Sexes	3326	-	3281	45	3	-	1	3	4	12	13	4	2	3	كلا الجنسين			
	15 - 19	Male	2510	-	2462	48	2	-	5	3	8	7	11	9	-	3	ذكور	19 - 15		
		Female	2397	-	2372	25	3	-	4	1	5	8	2	1	-	1	إناث			
		Both Sexes	4907	-	4834	73	5	-	9	4	13	15	13	10	-	4	كلا الجنسين			
	20- 24	Male	2099	-	2066	33	1	3	2	3	2	7	9	2	2	2	ذكور		24 - 20	
		Female	1880	-	1863	17	1	-	-	-	2	9	3	-	-	2	إناث			
		Both Sexes	3979	-	3929	50	2	3	2	3	4	16	12	2	2	4	كلا الجنسين			
	Total	Male	11495	-	11314	181	11	4	15	11	21	39	38	26	6	10	ذكور	المجموع		
		Female	10704	-	10590	114	9	-	8	6	12	34	25	11	2	7	إناث			
		Both Sexes	22199	-	21904	295	20	4	23	17	33	73	63	37	8	17	كلا الجنسين			
	Not Stated	Male	6	-	4	2	-	-	-	-	1	-	-	1	-	-	ذكور		غير مبين	
		Female	1	-	1	-	-	-	-	-	-	-	-	-	-	-	إناث			
		Both Sexes	7	-	5	2	-	-	-	-	1	-	-	1	-	-	كلا الجنسين			
Grand Total	Male	11501	-	11318	183	11	4	15	11	22	39	38	27	6	10	ذكور	المجموع الكلي			
	Female	10705	-	10591	114	9	-	8	6	12	34	25	11	2	7	إناث				
	Both Sexes	22206	-	21909	297	20	4	23	17	34	73	63	38	8	17	كلا الجنسين				



جدول (75 تابع): السكان الفلسطينيين في العمر 5 - 24 سنة المعاقون حسب حالة الإلتحاق بالتعليم وفئات العمر بالسنوات والجنس ونوع الإعاقة ونوع التجمع

Table (75 Cont.): Palestinian Population 5 - 24 Years with Disability by Educational Attendance, Age Groups in Years, Sex, Type of Disability and Type of Locality (Rural, ريف)

Educational Attendance	Age	Sex	Total Population			Type of Disability									نوع الإعاقة			حالة الإلتحاق	
			المجموع Total	غير مبين Not Stated	غير المعاقين Without Disabilities	المعاقون With Disabilities	أخرى Others	استخدام الأصابع Grasping	متعددة Multiple	عقلية وحركية Mental & Moving	سمعية ونطقية Hearing & Speaking	حركية Moving	عقلية Mental	نطقية Speaking	سمعية Hearing	بصرية Seeing			
Attending School	5 - 11	Male	401	-	399	2	-	1	-	-	-	1	-	-	-	-	ذكور	11 - 5	ملتحقون
		Female	347	-	345	2	-	1	-	-	-	1	-	-	-	-	إناث		
		Both Sexes	748	-	744	4	-	2	-	-	1	1	-	-	-	-	كلا الجنسين		
	12 - 14	Male	149	-	148	1	-	-	-	-	1	-	-	-	-	-	ذكور		
		Female	124	-	124	-	-	-	-	-	-	-	-	-	-	-	إناث		
		Both Sexes	273	-	272	1	-	-	-	-	1	-	-	-	-	-	كلا الجنسين		
	15 - 19	Male	121	-	121	-	-	-	-	-	-	-	-	-	-	-	ذكور		
		Female	116	-	116	-	-	-	-	-	-	-	-	-	-	-	إناث		
		Both Sexes	237	-	237	-	-	-	-	-	-	-	-	-	-	-	كلا الجنسين		
	20- 24	Male	46	-	46	-	-	-	-	-	-	-	-	-	-	-	ذكور		
		Female	14	-	14	-	-	-	-	-	-	-	-	-	-	-	إناث		
		Both Sexes	60	-	60	-	-	-	-	-	-	-	-	-	-	-	كلا الجنسين		
	<b>Total</b>	Male	<b>717</b>	-	<b>714</b>	<b>3</b>	-	<b>1</b>	-	-	-	<b>2</b>	-	-	-	-	ذكور		
		Female	<b>601</b>	-	<b>599</b>	<b>2</b>	-	<b>1</b>	-	-	-	<b>1</b>	-	-	-	-	إناث		
		Both Sexes	<b>1318</b>	-	<b>1313</b>	<b>5</b>	-	<b>2</b>	-	-	-	<b>2</b>	<b>1</b>	-	-	-	كلا الجنسين		
Not Attending School	5 - 11	Male	98	-	95	3	-	-	-	-	1	-	2	-	-	ذكور	11 - 5	غير ملتحقين	
		Female	85	-	81	4	-	-	-	1	2	1	-	-	-	إناث			
		Both Sexes	183	-	176	7	-	-	-	1	3	1	2	-	-	كلا الجنسين			
	12 - 14	Male	15	-	12	3	-	-	1	-	-	1	1	-	-	ذكور			
		Female	17	-	16	1	-	-	-	-	1	-	-	-	-	إناث			
		Both Sexes	32	-	28	4	-	-	1	-	1	1	1	-	-	كلا الجنسين			
	15 - 19	Male	104	-	104	-	-	-	-	-	-	-	-	-	-	ذكور			
		Female	89	-	89	-	-	-	-	-	-	-	-	-	-	إناث			
		Both Sexes	193	-	193	-	-	-	-	-	-	-	-	-	-	كلا الجنسين			
	20- 24	Male	168	-	168	-	-	-	-	-	-	-	-	-	-	ذكور			
		Female	198	-	198	-	-	-	-	-	-	-	-	-	-	إناث			
		Both Sexes	366	-	366	-	-	-	-	-	-	-	-	-	-	كلا الجنسين			
	<b>Total</b>	Male	<b>385</b>	-	<b>379</b>	<b>6</b>	-	-	<b>1</b>	-	-	<b>1</b>	<b>1</b>	<b>3</b>	-	ذكور			
		Female	<b>389</b>	-	<b>384</b>	<b>5</b>	-	-	-	<b>1</b>	-	<b>3</b>	<b>1</b>	-	-	إناث			
		Both Sexes	<b>774</b>	-	<b>763</b>	<b>11</b>	-	-	<b>1</b>	<b>1</b>	-	<b>4</b>	<b>2</b>	<b>3</b>	-	كلا الجنسين			

جدول (75 تابع): السكان الفلسطينيون في العمر 5 - 24 سنة المعاقون حسب حالة الإلتحاق بالتعليم وفئات العمر بالسنوات والجنس ونوع الإعاقة ونوع التجمع

Table (75 Cont.): Palestinian Population 5 - 24 Years with Disability by Educational Attendance, Age Groups in Years, Sex, Type of Disability and Type of Locality (Rural, ريف)

Educational Attendance	Age	Sex	Total Population			Type of Disability										نوع الإعاقة		حالة الإلتحاق			
			المجموع Total	غير مبين Not Stated	غير المعاقين Without Disabilities	المعاقون With Disabilities	أخرى Others	استخدام الأصابع Grasping	متعددة Multiple	عقلية وحركية Mental & Moving	سمعية و نطقية Hearing & Speaking	حركية Moving	عقلية Mental	نطقية Speaking	سمعية Hearing	بصرية Seeing					
Total	5 - 11	Male	499	-	494	5	-	1	-	-	-	-	2	-	2	-	-	ذكور	11 - 5	المجموع	
		Female	432	-	426	6	-	1	-	1	-	2	2	-	-	-	-	إناث			
		Both Sexes	931	-	920	11	-	2	-	1	-	4	2	2	-	-	-	كلا الجنسين			
	12 - 14	Male	164	-	160	4	-	-	1	-	-	1	1	1	-	-	-	ذكور			14 - 12
		Female	141	-	140	1	-	-	-	-	-	1	-	-	-	-	-	إناث			
		Both Sexes	305	-	300	5	-	-	1	-	-	2	1	1	-	-	-	كلا الجنسين			
	15 - 19	Male	225	-	225	-	-	-	-	-	-	-	-	-	-	-	-	ذكور	19 - 15		
		Female	205	-	205	-	-	-	-	-	-	-	-	-	-	-	-	إناث			
		Both Sexes	430	-	430	-	-	-	-	-	-	-	-	-	-	-	-	كلا الجنسين			
	20- 24	Male	214	-	214	-	-	-	-	-	-	-	-	-	-	-	-	ذكور		24 - 20	
		Female	212	-	212	-	-	-	-	-	-	-	-	-	-	-	-	إناث			
		Both Sexes	426	-	426	-	-	-	-	-	-	-	-	-	-	-	-	كلا الجنسين			
	Total	Male	1102	-	1093	9	-	1	1	-	-	3	1	3	-	-	-	ذكور	المجموع		
		Female	990	-	983	7	-	1	-	1	-	3	2	-	-	-	-	إناث			
		Both Sexes	2092	-	2076	16	-	2	1	1	-	6	3	3	-	-	-	كلا الجنسين			
	Not Stated	Male	-	-	-	-	-	-	-	-	-	-	-	-	-	-	-	ذكور		غير مبين	
		Female	1	-	1	-	-	-	-	-	-	-	-	-	-	-	-	إناث			
		Both Sexes	1	-	1	-	-	-	-	-	-	-	-	-	-	-	-	كلا الجنسين			
Grand Total	Male	1102	-	1093	9	-	1	1	-	-	3	1	3	-	-	-	ذكور	المجموع الكلي			
	Female	991	-	984	7	-	1	-	1	-	3	2	-	-	-	-	إناث				
	Both Sexes	2093	-	2077	16	-	2	1	1	-	6	3	3	-	-	-	كلا الجنسين				

جدول (75 تابع): السكان الفلسطينيون في العمر 5 - 24 سنة المعاقون حسب حالة الإلتحاق بالتعليم وفئات العمر بالسنوات والجنس ونوع الإعاقة ونوع التجمع

Table (75 Cont.): Palestinian Population 5 - 24 Years with Disability by Educational Attendance, Age Groups in Years, Sex, Type of Disability and Type of Locality (Camps, مخيمات)

Educational Attendance	Age	Sex	Total Population			Type of Disability										نوع الإعاقة		حالة الإلتحاق		
			المجموع Total	غير مبين Not Stated	غير المعاقين Without Disabilities	المعاقون With Disabilities	أخرى Others	استخدام الأصابع Grasping	متعددة Multiple	عقلية وحركية Mental & Moving	سمعية ونطقية Hearing & Speaking	حركية Moving	عقلية Mental	نطقية Speaking	سمعية Hearing	بصرية Seeing	الجنس		العمر	
Attending School	5 - 11	Male	9242	-	9175	67	9	-	2	2	5	24	4	11	2	8	ذكور	11 - 5	ملتحقون	
		Female	8667	-	8627	40	6	2	1	1	1	14	2	3	5	5	إناث			
		Both Sexes	17909	-	17802	107	15	2	3	3	6	38	6	14	7	13	كلا الجنسين			
	12 - 14	Male	3290	-	3261	29	4	-	1	-	1	8	1	1	4	9	ذكور			
		Female	3145	-	3132	13	3	1	2	-	-	3	-	-	-	4	إناث			
		Both Sexes	6435	-	6393	42	7	1	3	-	1	11	1	1	4	13	كلا الجنسين			
	15 - 19	Male	3552	-	3525	27	3	-	1	-	1	8	-	1	3	10	ذكور			
		Female	2907	-	2898	9	1	1	-	-	-	3	-	-	-	4	إناث			
		Both Sexes	6459	-	6423	36	4	1	1	-	1	11	-	1	3	14	كلا الجنسين			
	20- 24	Male	1197	-	1183	14	2	2	-	-	-	6	-	-	1	3	ذكور			
		Female	585	-	584	1	-	-	-	-	-	1	-	-	-	-	إناث			
		Both Sexes	1782	-	1767	15	2	2	-	-	-	7	-	-	1	3	كلا الجنسين			
	<b>Total</b>	Male	<b>17281</b>	-	<b>17144</b>	<b>137</b>	<b>18</b>	<b>2</b>	<b>4</b>	<b>2</b>	<b>7</b>	<b>46</b>	<b>5</b>	<b>13</b>	<b>10</b>	<b>30</b>	ذكور			<b>المجموع</b>
		Female	<b>15304</b>	-	<b>15241</b>	<b>63</b>	<b>10</b>	<b>4</b>	<b>3</b>	<b>1</b>	<b>1</b>	<b>21</b>	<b>2</b>	<b>3</b>	<b>5</b>	<b>13</b>	إناث			
		Both Sexes	<b>32585</b>	-	<b>32385</b>	<b>200</b>	<b>28</b>	<b>6</b>	<b>7</b>	<b>3</b>	<b>8</b>	<b>67</b>	<b>7</b>	<b>16</b>	<b>15</b>	<b>43</b>	كلا الجنسين			
Not Attending School	5 - 11	Male	1747	-	1665	82	5	-	18	7	5	13	22	8	1	3	ذكور	11 - 5	غير ملتحقين	
		Female	1641	-	1567	74	1	1	9	9	6	12	25	10	-	1	إناث			
		Both Sexes	3388	-	3232	156	6	1	27	16	11	25	47	18	1	4	كلا الجنسين			
	12 - 14	Male	211	-	181	30	1	-	1	3	3	5	9	4	2	2	ذكور			
		Female	183	-	155	28	4	-	5	5	2	3	9	-	-	-	إناث			
		Both Sexes	394	-	336	58	5	-	6	8	5	8	18	4	2	2	كلا الجنسين			
	15 - 19	Male	1507	-	1445	62	4	3	7	-	6	9	23	5	3	2	ذكور			
		Female	1759	-	1712	47	5	1	4	2	5	9	15	4	1	1	إناث			
		Both Sexes	3266	-	3157	109	9	4	11	2	11	18	38	9	4	3	كلا الجنسين			
	20- 24	Male	3081	-	2981	100	5	5	4	5	6	26	30	5	5	9	ذكور			
		Female	3446	-	3400	46	2	2	7	2	6	7	12	4	2	2	إناث			
		Both Sexes	6527	-	6381	146	7	7	11	7	12	33	42	9	7	11	كلا الجنسين			
	<b>Total</b>	Male	<b>6546</b>	-	<b>6272</b>	<b>274</b>	<b>15</b>	<b>8</b>	<b>30</b>	<b>15</b>	<b>20</b>	<b>53</b>	<b>84</b>	<b>22</b>	<b>11</b>	<b>16</b>	ذكور			<b>المجموع</b>
		Female	<b>7029</b>	-	<b>6834</b>	<b>195</b>	<b>12</b>	<b>4</b>	<b>25</b>	<b>18</b>	<b>19</b>	<b>31</b>	<b>61</b>	<b>18</b>	<b>3</b>	<b>4</b>	إناث			
		Both Sexes	<b>13575</b>	-	<b>13106</b>	<b>469</b>	<b>27</b>	<b>12</b>	<b>55</b>	<b>33</b>	<b>39</b>	<b>84</b>	<b>145</b>	<b>40</b>	<b>14</b>	<b>20</b>	كلا الجنسين			

جدول (75 تابع): السكان الفلسطينيون في العمر 5 - 24 سنة المعاقون حسب حالة الإلتحاق بالتعليم وفئات العمر بالسنوات والجنس ونوع الإعاقة ونوع التجمع

Table (75 Cont.): Palestinian Population 5 - 24 Years with Disability by Educational Attendance, Age Groups in Years, Sex, Type of Disability and Type of Locality (مخيمات, Camps)

Educational Attendance	Age	Sex	Total Population			Type of Disability										نوع الإعاقة		حالة الإلتحاق		
			المجموع Total	غير مبين Not Stated	غير المعاقين Without Disabilities	المعاقون With Disabilities	أخرى Others	استخدام الأصابع Grasping	متعددة Multiple	عقلية وحركية Mental & Moving	سمعية و نطقية Hearing & Speaking	حركية Moving	عقلية Mental	نطقية Speaking	سمعية Hearing	بصرية Seeing	الجنس		العمر	
Total	5 - 11	Male	10989	-	10840	149	14	-	20	9	10	37	26	19	3	11	ذكور	11 - 5	المجموع	
		Female	10308	-	10194	114	7	3	10	10	7	26	27	13	5	6	إناث			
		Both Sexes	21297	-	21034	263	21	3	30	19	17	63	53	32	8	17	كلا الجنسين			
	12 - 14	Male	3501	-	3442	59	5	-	2	3	4	13	10	5	6	11	ذكور			14 - 12
		Female	3328	-	3287	41	7	1	7	5	2	6	9	-	-	4	إناث			
		Both Sexes	6829	-	6729	100	12	1	9	8	6	19	19	5	6	15	كلا الجنسين			
	15 - 19	Male	5059	-	4970	89	7	3	8	-	7	17	23	6	6	12	ذكور	19 - 15		
		Female	4666	-	4610	56	6	2	4	2	5	12	15	4	1	5	إناث			
		Both Sexes	9725	-	9580	145	13	5	12	2	12	29	38	10	7	17	كلا الجنسين			
	20- 24	Male	4278	-	4164	114	7	7	4	5	6	32	30	5	6	12	ذكور		24 - 20	
		Female	4031	-	3984	47	2	2	7	2	6	8	12	4	2	2	إناث			
		Both Sexes	8309	-	8148	161	9	9	11	7	12	40	42	9	8	14	كلا الجنسين			
	Total	Male	23827	-	23416	411	33	10	34	17	27	99	89	35	21	46	ذكور	المجموع		
		Female	22333	-	22075	258	22	8	28	19	20	52	63	21	8	17	إناث			
		Both Sexes	46160	-	45491	669	55	18	62	36	47	151	152	56	29	63	كلا الجنسين			
	Not Stated	Male	6	-	6	-	-	-	-	-	-	-	-	-	-	-	ذكور		غير مبين	
		Female	9	-	9	-	-	-	-	-	-	-	-	-	-	-	إناث			
		Both Sexes	15	-	15	-	-	-	-	-	-	-	-	-	-	-	كلا الجنسين			
Grand Total	Male	23833	-	23422	411	33	10	34	17	27	99	89	35	21	46	ذكور	المجموع الكلي			
	Female	22342	-	22084	258	22	8	28	19	20	52	63	21	8	17	إناث				
	Both Sexes	46175	-	45506	669	55	18	62	36	47	151	152	56	29	63	كلا الجنسين				

جدول (75 تابع): السكان الفلسطينيون في العمر 5 - 24 سنة المعاقون حسب حالة الإلتحاق بالتعليم وفئات العمر بالسنوات والجنس ونوع الإعاقة ونوع التجمع

Table (75 Cont.): Palestinian Population 5 - 24 Years with Disability by Educational Attendance, Age Groups in Years, Sex, Type of Disability and Type of Locality  
(المجموع، Total)

Educational Attendance	Age	Sex	Total Population			Type of Disability										نوع الإعاقة			حالة الإلتحاق	
			المجموع Total	غير مبين Not Stated	غير المعاقين Without Disabilities	المعاقون With Disabilities	أخرى Others	استخدام الأصابع Grasping	متعددة Multiple	عقلية وحركية Mental & Moving	سمعية ونطقية Hearing & Speaking	حركية Moving	عقلية Mental	نطقية Speaking	سمعية Hearing	بصرية Seeing	الجنس	العمر		
Attending School	5 - 11	Male	13915	-	13817	98	14	1	2	3	7	36	6	14	4	11	ذكور	11 - 5	ملتحقون	
		Female	13080	-	13025	55	7	3	1	1	1	20	4	6	5	7	إناث			
		Both Sexes	26995	-	26842	153	21	4	3	4	8	56	10	20	9	18	كلا الجنسين			
	12 - 14	Male	5077	-	5038	39	5	-	1	-	3	12	1	1	5	11	ذكور			14 - 12
		Female	4726	-	4709	17	4	1	2	-	-	4	-	1	1	4	إناث			
		Both Sexes	9803	-	9747	56	9	1	3	-	3	16	1	2	6	15	كلا الجنسين			
	15 - 19	Male	5388	-	5354	34	4	-	2	-	1	9	-	3	3	12	ذكور	19 - 15		
		Female	4528	-	4514	14	1	1	-	-	-	7	-	-	-	5	إناث			
		Both Sexes	9916	-	9868	48	5	1	2	-	1	16	-	3	3	17	كلا الجنسين			
	20- 24	Male	1790	-	1776	14	2	2	-	-	-	6	-	-	1	3	ذكور		24 - 20	
		Female	888	-	887	1	-	-	-	-	-	1	-	-	-	-	إناث			
		Both Sexes	2678	-	2663	15	2	2	-	-	-	7	-	-	1	3	كلا الجنسين			
	<b>Total</b>	Male	<b>26170</b>	-	<b>25985</b>	<b>185</b>	<b>25</b>	<b>3</b>	<b>5</b>	<b>3</b>	<b>11</b>	<b>63</b>	<b>7</b>	<b>18</b>	<b>13</b>	<b>37</b>	ذكور	<b>المجموع</b>		
		Female	<b>23222</b>	-	<b>23135</b>	<b>87</b>	<b>12</b>	<b>5</b>	<b>3</b>	<b>1</b>	<b>1</b>	<b>32</b>	<b>4</b>	<b>7</b>	<b>6</b>	<b>16</b>	إناث			
		Both Sexes	<b>49392</b>	-	<b>49120</b>	<b>272</b>	<b>37</b>	<b>8</b>	<b>8</b>	<b>4</b>	<b>12</b>	<b>95</b>	<b>11</b>	<b>25</b>	<b>19</b>	<b>53</b>	كلا الجنسين			
	Not Attending School	5 - 11	Male	2702	-	2574	128	6	1	26	11	10	19	30	2	3	ذكور	11 - 5	غير ملتحقين	
			Female	2518	-	2398	120	4	1	12	12	11	22	40	1	2	إناث			
			Both Sexes	5220	-	4972	248	10	2	38	23	21	41	70	35	3	5			كلا الجنسين
12 - 14		Male	345	-	293	52	2	-	2	3	5	11	18	7	2	2	ذكور			14 - 12
		Female	312	-	270	42	4	-	6	8	2	6	14	1	-	1	إناث			
		Both Sexes	657	-	563	94	6	-	8	11	7	17	32	8	2	3	كلا الجنسين			
15 - 19		Male	2406	-	2303	103	5	3	11	3	14	15	34	12	3	3	ذكور	19 - 15		
		Female	2740	-	2673	67	8	1	8	3	10	13	17	5	1	1	إناث			
		Both Sexes	5146	-	4976	170	13	4	19	6	24	28	51	17	4	4	كلا الجنسين			
20- 24		Male	4801	-	4668	133	6	8	6	8	8	33	39	7	7	11	ذكور		24 - 20	
		Female	5235	-	5172	63	3	2	7	2	8	16	15	4	2	4	إناث			
		Both Sexes	10036	-	9840	196	9	10	13	10	16	49	54	11	9	15	كلا الجنسين			
<b>Total</b>		Male	<b>10254</b>	-	<b>9838</b>	<b>416</b>	<b>19</b>	<b>12</b>	<b>45</b>	<b>25</b>	<b>37</b>	<b>78</b>	<b>121</b>	<b>46</b>	<b>14</b>	<b>19</b>	ذكور	<b>المجموع</b>		
		Female	<b>10805</b>	-	<b>10513</b>	<b>292</b>	<b>19</b>	<b>4</b>	<b>33</b>	<b>25</b>	<b>31</b>	<b>57</b>	<b>86</b>	<b>25</b>	<b>4</b>	<b>8</b>	إناث			
		Both Sexes	<b>21059</b>	-	<b>20351</b>	<b>708</b>	<b>38</b>	<b>16</b>	<b>78</b>	<b>50</b>	<b>68</b>	<b>135</b>	<b>207</b>	<b>71</b>	<b>18</b>	<b>27</b>	كلا الجنسين			

جدول (75 تابع): السكان الفلسطينيون في العمر 5 - 24 سنة المعاقون حسب حالة الإلتحاق بالتعليم وفئات العمر بالسنوات والجنس ونوع الإعاقة ونوع التجمع

Table (75 Cont.): Palestinian Population 5 - 24 Years with Disability by Educational Attendance, Age Groups in Years, Sex, Type of Disability and Type of Locality  
(المجموع، Total)

Educational Attendance	Age	Sex	Total Population			Type of Disability										نوع الإعاقة			حالة الإلتحاق	
			المجموع Total	غير مبين Not Stated	غير المعاقين Without Disabilities	المعاقون With Disabilities	أخرى Others	استخدام الأصابع Grasping	متعددة Multiple	عقلية وحركية Mental & Moving	سمعية و نطقية Hearing & Speaking	حركية Moving	عقلية Mental	نطقية Speaking	سمعية Hearing	بصرية Seeing	الجنس	العمر		
Total	5 - 11	Male	16617	-	16391	226	20	2	28	14	17	55	36	34	6	14	ذكور	11 - 5	المجموع	
		Female	15598	-	15423	175	11	4	13	13	12	42	44	21	6	9	إناث			
		Both Sexes	32215	-	31814	401	31	6	41	27	29	97	80	55	12	23	كلا الجنسين			
	12 - 14	Male	5422	-	5331	91	7	-	3	3	8	23	19	8	7	13	ذكور			14 - 12
		Female	5038	-	4979	59	8	1	8	8	2	10	14	2	1	5	إناث			
		Both Sexes	10460	-	10310	150	15	1	11	11	10	33	33	10	8	18	كلا الجنسين			
	15 - 19	Male	7794	-	7657	137	9	3	13	3	15	24	34	15	6	15	ذكور	19 - 15		
		Female	7268	-	7187	81	9	2	8	3	10	20	17	5	1	6	إناث			
		Both Sexes	15062	-	14844	218	18	5	21	6	25	44	51	20	7	21	كلا الجنسين			
	20- 24	Male	6591	-	6444	147	8	10	6	8	8	39	39	7	8	14	ذكور		24 - 20	
		Female	6123	-	6059	64	3	2	7	2	8	17	15	4	2	4	إناث			
		Both Sexes	12714	-	12503	211	11	12	13	10	16	56	54	11	10	18	كلا الجنسين			
	Total	Male	36424	-	35823	601	44	15	50	28	48	141	128	64	27	56	ذكور	المجموع		
		Female	34027	-	33648	379	31	9	36	26	32	89	90	32	10	24	إناث			
		Both Sexes	70451	-	69471	980	75	24	86	54	80	230	218	96	37	80	كلا الجنسين			
	Not Stated	Male	12	-	10	2	-	-	-	-	1	-	-	1	-	-	ذكور		غير مبين	
		Female	11	-	11	-	-	-	-	-	-	-	-	-	-	-	إناث			
		Both Sexes	23	-	21	2	-	-	-	-	1	-	-	1	-	-	كلا الجنسين			
Grand Total	Male	36436	-	35833	603	44	15	50	28	49	141	128	65	27	56	ذكور	المجموع الكلي			
	Female	34038	-	33659	379	31	9	36	26	32	89	90	32	10	24	إناث				
	Both Sexes	70474	-	69492	982	75	24	86	54	81	230	218	97	37	80	كلا الجنسين				

جدول 76: السكان الفلسطينيين 10 سنوات فأكثر المعاقون حسب الحالة التعليمية وفئات العمر بالسنوات والجنس ونوع الاعاقة

Table 76: Palestinian Population 10 Years and Over with Disability by Educational Attainment, Age Groups in Years, Sex and Type of Disability

Educational Attainment	Age	Sex	مجموع السكان 10 سنوات فأكثر				Type of Disability								نوع الإعاقة			الحالة التعليمية	
			Total Population 10 Years and Over				أخرى Others	استخدام الأصابع Grasping	متعددة Multiple	عقلية وحركية Mental & Moving	سمعية ونطقية Hearing & Speaking	حركية Moving	عقلية Mental	نطقية Speaking	سمعية Hearing	بصرية Seeing	الجنس		العمر
			المجموع Total	غير مبين Not Stated	غير المعاقين Without Disabilities	المعاقون With Disabilities													
Illiterate	10 - 14	Male	187	-	113	74	4	-	5	4	6	10	32	11	1	1	ذكور	14 - 10	أمي
		Female	154	-	79	75	2	-	7	13	3	12	32	6	-	-	إناث		
		Both Sexes	341	-	192	149	6	-	12	17	9	22	64	17	1	1	كلا الجنسين		
	15 - 19	Male	191	-	120	71	2	-	9	3	12	4	30	10	-	1	ذكور	19 - 15	
		Female	130	-	82	48	3	-	6	3	7	6	17	5	1	-	إناث		
		Both Sexes	321	-	202	119	5	-	15	6	19	10	47	15	1	1	كلا الجنسين		
	20 - 24	Male	177	-	108	69	2	1	5	6	5	7	33	6	1	3	ذكور	24 - 20	
		Female	163	-	126	37	1	-	6	2	6	4	14	3	-	1	إناث		
		Both Sexes	340	-	234	106	3	1	11	8	11	11	47	9	1	4	كلا الجنسين		
	25 - 29	Male	137	-	110	27	1	-	-	4	3	1	16	2	-	-	ذكور	29 - 25	
		Female	202	-	162	40	-	-	1	2	8	4	22	2	1	-	إناث		
		Both Sexes	339	-	272	67	1	-	1	6	11	5	38	4	1	-	كلا الجنسين		
	30 - 34	Male	125	-	90	35	1	-	4	6	2	5	16	1	-	-	ذكور	34 - 30	
		Female	194	-	167	27	2	-	4	4	6	1	6	2	1	1	إناث		
		Both Sexes	319	-	257	62	3	-	8	10	8	6	22	3	1	1	كلا الجنسين		
	35 - 39	Male	126	-	95	31	-	1	-	4	2	5	15	3	1	-	ذكور	39 - 35	
		Female	209	-	189	20	1	-	4	1	4	3	5	-	-	2	إناث		
		Both Sexes	335	-	284	51	1	1	4	5	6	8	20	3	1	2	كلا الجنسين		
	40 - 44	Male	88	-	68	20	1	-	4	2	3	2	8	-	-	-	ذكور	44 - 40	
		Female	239	-	223	16	-	-	2	1	2	4	7	-	-	-	إناث		
		Both Sexes	327	-	291	36	1	-	6	3	5	6	15	-	-	-	كلا الجنسين		
	45 - 49	Male	94	-	77	17	1	1	2	1	2	2	6	-	2	-	ذكور	49 - 45	
		Female	520	-	503	17	-	1	1	-	3	1	4	4	-	3	إناث		
		Both Sexes	614	-	580	34	1	2	3	1	5	3	10	4	2	3	كلا الجنسين		
	50 - 54	Male	84	-	74	10	-	1	-	2	1	1	4	-	1	-	ذكور	54 - 50	
		Female	918	-	899	19	-	1	1	-	2	5	4	3	-	3	إناث		
		Both Sexes	1002	-	973	29	-	2	1	2	3	6	8	3	1	3	كلا الجنسين		
	55+	Male	1824	-	1720	104	5	2	11	3	5	39	7	1	7	24	ذكور	+55	
		Female	4951	-	4759	192	7	1	16	6	3	88	9	2	15	45	إناث		
		Both Sexes	6775	-	6479	296	12	3	27	9	8	127	16	3	22	69	كلا الجنسين		
Not Stated		Male	2	-	-	2	-	-	-	-	-	1	1	-	-	-	ذكور	غير مبين	
		Female	3	-	3	-	-	-	-	-	-	-	-	-	-	-	إناث		
		Both Sexes	5	-	3	2	-	-	-	-	1	1	-	-	-	كلا الجنسين			
Total		Male	3035	-	2575	460	17	6	40	35	41	77	168	34	13	29	ذكور	المجموع	
		Female	7683	-	7192	491	16	3	48	32	44	128	120	27	18	55	إناث		
		Both Sexes	10718	-	9767	951	33	9	88	67	85	205	288	61	31	84	كلا الجنسين		

جدول (76 تابع): السكان الفلسطينيون 10 سنوات فأكثر المعاقون حسب الحالة التعليمية وفئات العمر بالسنوات والجنس ونوع الإعاقة

Table (76 Cont.): Palestinian Population 10 Years and Over with Disability by Educational Attainment, Age Groups in Years, Sex and Type of Disability

Educational Attainment	Age	Sex	مجموع السكان 10 سنوات فأكثر				Type of Disability										نوع الإعاقة		
			Total Population 10 Years and Over				أخرى Others	استخدام الأصابع Grasping	متعددة Multiple	عقلية وحركية Mental & Moving	سمعية ونطقية Hearing & Speaking	حركية Moving	عقلية Mental	نطقية Speaking	سمعية Hearing	بصرية Seeing	الجنس	العمر	الحالة التعليمية
			المجموع Total	غير مبين Not Stated	غير المعاقين Without Disabilities	المعاقون With Disabilities													
Can Read & Write	10 - 14	Male	4545	-	4498	47	3	-	1	1	7	18	2	2	4	9	ذكور	14 - 10	ملم
		Female	4142	-	4118	24	5	-	4	-	3	2	2	3	5	إناث			
		Both Sexes	8687	-	8616	71	8	-	5	1	7	21	4	4	7	14	كلا الجنسين		
	15 - 19	Male	450	-	433	17	2	3	1	-	3	3	2	1	2	-	ذكور	19 - 15	
		Female	367	-	361	6	-	-	1	-	3	2	-	-	-	-	إناث		
		Both Sexes	817	-	794	23	2	3	2	-	6	5	2	1	2	-	كلا الجنسين		
	20 - 24	Male	314	-	302	12	-	-	-	-	1	5	3	1	1	1	ذكور	24 - 20	
		Female	280	-	270	10	-	-	-	-	2	7	-	-	-	1	إناث		
		Both Sexes	594	-	572	22	-	-	-	3	12	3	1	1	2	كلا الجنسين			
	25 - 29	Male	351	-	336	15	1	-	-	-	3	4	5	2	-	-	ذكور	29 - 25	
		Female	288	-	283	5	-	-	-	-	1	3	-	1	-	-	إناث		
		Both Sexes	639	-	619	20	1	-	-	4	7	5	3	-	-	كلا الجنسين			
	30 - 34	Male	354	-	342	12	1	-	1	-	1	3	4	1	1	-	ذكور	34 - 30	
		Female	386	-	382	4	2	-	-	-	-	2	-	-	-	-	إناث		
		Both Sexes	740	-	724	16	3	-	1	-	1	5	4	1	1	كلا الجنسين			
	35 - 39	Male	271	-	256	15	2	-	-	-	1	5	4	-	-	3	ذكور	39 - 35	
		Female	232	-	229	3	-	-	-	-	-	1	1	-	1	-	إناث		
		Both Sexes	503	-	485	18	2	-	-	1	6	5	-	1	3	كلا الجنسين			
	40 - 44	Male	139	-	133	6	1	-	-	-	1	1	2	-	-	1	ذكور	44 - 40	
		Female	135	-	130	5	-	1	1	-	-	1	-	-	1	1	إناث		
		Both Sexes	274	-	263	11	1	1	1	1	2	2	-	1	2	كلا الجنسين			
	45 - 49	Male	108	-	104	4	-	-	-	-	-	3	-	-	1	-	ذكور	49 - 45	
		Female	120	-	115	5	1	-	-	1	-	-	1	-	1	1	إناث		
		Both Sexes	228	-	219	9	1	-	-	1	3	1	-	2	1	كلا الجنسين			
	50 - 54	Male	85	-	82	3	-	1	-	-	-	2	-	-	-	-	ذكور	54 - 50	
		Female	172	-	170	2	-	-	-	-	-	1	-	1	-	-	إناث		
		Both Sexes	257	-	252	5	-	1	-	-	3	-	1	-	-	كلا الجنسين			
	55+	Male	763	-	732	31	1	2	3	-	-	16	-	-	2	7	ذكور	+55	
		Female	172	-	166	6	-	-	-	-	-	3	-	-	1	2	إناث		
		Both Sexes	935	-	898	37	1	2	3	-	19	-	-	3	9	كلا الجنسين			
Not Stated		Male	1	-	1	-	-	-	-	-	-	-	-	-	-	-	ذكور	غير مبين	
		Female	-	-	-	-	-	-	-	-	-	-	-	-	-	-	-		
		Both Sexes	1	-	1	-	-	-	-	-	-	-	-	-	-	-	كلا الجنسين		
Total		Male	7381	-	7219	162	11	6	6	1	17	60	22	7	11	21	ذكور	المجموع	
		Female	6294	-	6224	70	8	1	6	1	6	23	4	4	7	10	إناث		
		Both Sexes	13675	-	13443	232	19	7	12	2	23	83	26	11	18	31	كلا الجنسين		



جدول (76 تابع): السكان الفلسطينيون 10 سنوات فأكثر المعاقون حسب الحالة التعليمية وفئات العمر بالسنوات والجنس ونوع الإعاقة

Table (76 Cont.): Palestinian Population 10 Years and Over with Disability by Educational Attainment, Age Groups in Years, Sex and Type of Disability

Educational Attainment	Age	Sex	مجموع السكان 10 سنوات فأكثر				نوع الإعاقة										الجنس	العمر	الحالة التعليمية	
			Total Population 10 Years and Over				Type of Disability													
			المجموع Total	غير مبيّن Not Stated	غير المعاقين Without Disabilities	المعاقون With Disabilities	أخرى Others	استخدام الأصابع Grasping	متعددة Multiple	عقلية وحركية Mental & Moving	سمعية ونطقية Hearing & Speaking	حركية Moving	عقلية Mental	نطقية Speaking	سمعية Hearing	بصرية Seeing				
Elementary	10 - 14	Male	4432	-	4404	28	4	-	2	-	-	9	1	1	4	7	ذكور	14 - 10	ابتدائي	
		Female	4165	-	4155	10	2	1	2	-	-	3	-	-	-	2	إناث			
		Both Sexes	8597	-	8559	38	6	1	4	-	-	12	1	1	4	9	كلا الجنسين			
	15 - 19	Male	1503	-	1486	17	1	-	-	-	-	7	2	1	2	4	ذكور	19 - 15		
		Female	1243	-	1239	4	2	-	-	-	-	2	-	-	-	-	إناث			
		Both Sexes	2746	-	2725	21	3	-	-	-	9	2	1	2	4	كلا الجنسين				
	20 - 24	Male	838	-	823	15	1	3	1	1	-	3	2	-	1	3	ذكور	24 - 20		
		Female	849	-	843	6	-	1	1	-	-	3	-	-	1	-	إناث			
		Both Sexes	1687	-	1666	21	1	4	2	1	-	6	2	-	2	3	كلا الجنسين			
	25 - 29	Male	800	-	785	15	1	2	-	1	-	8	1	1	-	1	ذكور	29 - 25		
		Female	665	-	664	1	-	-	-	-	-	1	-	-	-	-	إناث			
		Both Sexes	1465	-	1449	16	1	2	-	1	-	9	1	1	-	1	كلا الجنسين			
	30 - 34	Male	943	-	929	14	2	2	-	-	-	6	4	-	-	-	ذكور	34 - 30		
		Female	874	-	863	11	3	-	-	-	1	6	-	-	-	-	إناث			
		Both Sexes	1817	-	1792	25	5	2	-	-	1	12	4	-	-	1	كلا الجنسين			
	35 - 39	Male	729	-	716	13	-	2	1	-	1	7	-	-	-	-	2	ذكور	39 - 35	
		Female	563	-	560	3	-	-	-	-	-	1	2	-	-	-	-	إناث		
		Both Sexes	1292	-	1276	16	-	2	1	-	1	8	2	-	-	2	كلا الجنسين			
	40 - 44	Male	453	-	442	11	1	1	1	1	1	5	-	-	-	1	ذكور	44 - 40		
		Female	368	-	364	4	1	-	-	-	-	3	-	-	-	-	إناث			
		Both Sexes	821	-	806	15	2	1	1	1	8	-	-	-	-	1	كلا الجنسين			
	45 - 49	Male	305	-	295	10	-	-	1	-	-	5	1	-	1	2	ذكور	49 - 45		
		Female	220	-	218	2	-	-	-	-	-	1	1	-	-	-	-			إناث
		Both Sexes	525	-	513	12	-	-	1	-	6	2	-	1	2	كلا الجنسين				
	50 - 54	Male	163	-	161	2	-	-	-	-	-	1	1	-	-	-	ذكور	54 - 50		
		Female	157	-	155	2	-	-	-	-	-	-	-	-	-	-	إناث			
		Both Sexes	320	-	316	4	-	-	-	-	1	1	-	-	2	كلا الجنسين				
	55+	Male	363	-	342	21	2	-	1	-	-	9	2	-	2	5	ذكور	+55		
		Female	91	-	89	2	-	-	-	-	-	2	-	-	-	-	إناث			
		Both Sexes	454	-	431	23	2	-	1	-	11	2	-	2	5	كلا الجنسين				
Not Stated		Male	-	-	-	-	-	-	-	-	-	-	-	-	-	-	ذكور	غير مبيّن		
		Female	-	-	-	-	-	-	-	-	-	-	-	-	-	-	إناث			
		Both Sexes	-	-	-	-	-	-	-	-	-	-	-	-	-	-	كلا الجنسين			
<b>Total</b>		Male	<b>10529</b>	-	<b>10383</b>	<b>146</b>	<b>12</b>	<b>10</b>	<b>7</b>	<b>3</b>	<b>2</b>	<b>60</b>	<b>14</b>	<b>3</b>	<b>10</b>	<b>25</b>	ذكور	<b>المجموع</b>		
		Female	<b>9195</b>	-	<b>9150</b>	<b>45</b>	<b>8</b>	<b>2</b>	<b>3</b>	<b>-</b>	<b>1</b>	<b>22</b>	<b>3</b>	<b>-</b>	<b>1</b>	<b>5</b>	إناث			
		Both Sexes	<b>19724</b>	-	<b>19533</b>	<b>191</b>	<b>20</b>	<b>12</b>	<b>10</b>	<b>3</b>	<b>3</b>	<b>82</b>	<b>17</b>	<b>3</b>	<b>11</b>	<b>30</b>	كلا الجنسين			

جدول (76 تابع): السكان الفلسطينيون 10 سنوات فأكثر المعاقون حسب الحالة التعليمية وفئات العمر بالسنوات والجنس ونوع الإعاقة

Table (76 Cont.): Palestinian Population 10 Years and Over with Disability by Educational Attainment, Age Groups in Years, Sex and Type of Disability

Educational Attainment	Age	Sex	مجموع السكان 10 سنوات فأكثر				Type of Disability										نوع الإعاقة			
			Total Population 10 Years and Over				أخرى Others	استخدام الأصابع Grasping	متعددة Multiple	عقلية وحركية Mental & Moving	سمعية ونطقية Hearing & Speaking	حركية Moving	عقلية Mental	نطقية Speaking	سمعية Hearing	بصرية Seeing	الجنس	العمر	الحالة التعليمية	
			المجموع Total	غير مبين Not Stated	غير المعاقين Without Disabilities	المعاقون With Disabilities														
Preparatory	10 - 14	Male	232	-	231	1	-	-	-	-	-	-	-	-	-	-	1	ذكور	14 - 10	إعدادي
		Female	266	-	266	-	-	-	-	-	-	-	-	-	-	-	-	-		
		Both Sexes	498	-	497	1	-	-	-	-	-	-	-	-	-	-	-	كلا الجنسين		
	15 - 19	Male	4408	-	4380	28	4	-	3	-	-	8	-	2	-	2	9	ذكور	19 - 15	
		Female	4046	-	4029	17	3	-	1	-	-	9	-	-	-	-	4	إناث		
		Both Sexes	8454	-	8409	45	7	-	4	-	-	17	-	2	-	13	كلا الجنسين			
	20 - 24	Male	1885	-	1855	30	3	1	-	-	2	16	1	-	3	4	4	ذكور	24 - 20	
		Female	1791	-	1786	5	1	1	-	-	-	-	1	-	1	1	1	إناث		
		Both Sexes	3676	-	3641	35	4	2	-	-	16	2	-	4	5	5	كلا الجنسين			
	25 - 29	Male	1042	-	1030	12	-	-	-	1	-	6	1	-	-	4	4	ذكور	29 - 25	
		Female	1102	-	1095	7	2	1	-	-	-	4	-	-	-	-	-	إناث		
		Both Sexes	2144	-	2125	19	2	1	-	1	-	10	1	-	-	4	كلا الجنسين			
	30 - 34	Male	1085	-	1072	13	3	1	1	-	1	3	2	-	-	2	2	ذكور	34 - 30	
		Female	900	-	896	4	-	-	1	-	-	2	-	-	-	-	1	إناث		
		Both Sexes	1985	-	1968	17	3	1	2	-	1	5	2	-	-	3	كلا الجنسين			
	35 - 39	Male	747	-	740	7	1	-	-	-	-	4	1	-	-	-	1	ذكور	39 - 35	
		Female	839	-	836	3	2	-	-	-	-	1	-	-	-	-	-	إناث		
		Both Sexes	1586	-	1576	10	3	-	-	-	5	1	-	-	-	1	كلا الجنسين			
	40 - 44	Male	666	-	651	15	2	1	-	-	-	5	2	-	3	2	2	ذكور	44 - 40	
		Female	841	-	837	4	1	-	1	-	-	1	1	-	-	-	-	إناث		
		Both Sexes	1507	-	1488	19	3	1	1	-	6	3	-	3	2	2	كلا الجنسين			
	45 - 49	Male	492	-	476	16	-	2	-	1	-	7	1	-	-	5	5	ذكور	49 - 45	
		Female	378	-	377	1	-	-	-	-	-	-	1	-	-	-	-	إناث		
		Both Sexes	870	-	853	17	-	2	-	1	-	7	2	-	-	5	كلا الجنسين			
	50 - 54	Male	246	-	238	8	-	-	-	-	-	3	1	-	1	3	3	ذكور	54 - 50	
		Female	98	-	98	-	-	-	-	-	-	-	-	-	-	-	-	إناث		
		Both Sexes	344	-	336	8	-	-	-	-	3	1	-	1	3	كلا الجنسين				
	55+	Male	300	-	292	8	-	1	1	-	-	2	1	-	-	3	3	ذكور	+55	
		Female	32	-	32	-	-	-	-	-	-	-	-	-	-	-	-	إناث		
		Both Sexes	332	-	324	8	-	1	1	-	2	1	-	-	3	كلا الجنسين				
Not Stated		Male	-	-	-	-	-	-	-	-	-	-	-	-	-	-	-	ذكور	غير مبين	
		Female	-	-	-	-	-	-	-	-	-	-	-	-	-	-	-	-		
		Both Sexes	-	-	-	-	-	-	-	-	-	-	-	-	-	-	-	كلا الجنسين		
Total		Male	11103	-	10965	138	13	6	5	2	3	54	10	2	9	34	34	ذكور	المجموع	
		Female	10293	-	10252	41	9	2	3	-	-	17	3	-	1	6	6	إناث		
		Both Sexes	21396	-	21217	179	22	8	8	2	3	71	13	2	10	40	40	كلا الجنسين		

جدول (76 تابع): السكان الفلسطينيون 10 سنوات فأكثر المعاقون حسب الحالة التعليمية وفئات العمر بالسنوات والجنس ونوع الإعاقة

Table (76 Cont.): Palestinian Population 10 Years and Over with Disability by Educational Attainment, Age Groups in Years, Sex and Type of Disability

Educational Attainment	Age	Sex	مجموع السكان 10 سنوات فأكثر				Type of Disability								نوع الإعاقة					
			Total Population 10 Years and Over				أخرى Others	استخدام الأصابع Grasping	متعددة Multiple	عقلية وحركية Mental & Moving	سمعية ونطقية Hearing & Speaking	حركية Moving	عقلية Mental	نطقية Speaking	سمعية Hearing	بصرية Seeing	الجنس	العمر	الحالة التعليمية	
			المجموع Total	غير مبين Not Stated	غير المعاقين Without Disabilities	المعاقون With Disabilities														
Secondary	10 - 14	Male	-	-	-	-	-	-	-	-	-	-	-	-	-	-	-	ذكور	14 - 10	ثانوي
		Female	-	-	-	-	-	-	-	-	-	-	-	-	-	-	-	-		
		Both Sexes	-	-	-	-	-	-	-	-	-	-	-	-	-	-	-	كلا الجنسين		
	15 - 19	Male	1231	-	1227	4	-	-	-	-	2	-	1	-	-	-	-	1	19 - 15	
		Female	1472	-	1467	5	1	1	-	-	1	-	-	-	-	-	-	2		
		Both Sexes	2703	-	2694	9	1	1	-	-	3	-	1	-	-	-	-	3	كلا الجنسين	
	20 - 24	Male	2852	-	2832	20	2	4	-	1	-	8	-	-	2	-	-	3	24 - 20	
		Female	2363	-	2359	4	1	-	-	-	2	-	-	-	-	-	-	1		
		Both Sexes	5215	-	5191	24	3	4	-	1	-	10	-	-	2	-	-	4	كلا الجنسين	
	25 - 29	Male	1518	-	1504	14	-	-	1	-	6	1	-	-	1	-	-	5	29 - 25	
		Female	1261	-	1256	5	-	-	-	-	4	-	-	-	-	-	-	1		
		Both Sexes	2779	-	2760	19	-	-	1	-	10	1	-	-	1	-	-	6	كلا الجنسين	
	30 - 34	Male	1075	-	1054	21	2	1	1	-	-	13	4	-	-	-	-	-	34 - 30	
		Female	1043	-	1040	3	-	-	-	-	2	1	-	-	-	-	-	-		
		Both Sexes	2118	-	2094	24	2	1	1	-	-	15	5	-	-	-	-	-	كلا الجنسين	
	35 - 39	Male	510	-	503	7	-	-	-	-	5	2	-	-	-	-	-	-	39 - 35	
		Female	789	-	786	3	-	-	-	-	2	1	-	-	-	-	-	-		
		Both Sexes	1299	-	1289	10	-	-	-	-	7	3	-	-	-	-	-	-	كلا الجنسين	
	40 - 44	Male	375	-	372	3	-	1	-	-	1	1	-	-	-	-	-	-	44 - 40	
		Female	619	-	617	2	-	-	-	-	-	1	-	-	-	-	-	1		
		Both Sexes	994	-	989	5	-	1	-	-	1	2	-	-	-	-	-	1	كلا الجنسين	
	45 - 49	Male	503	-	485	18	1	4	1	-	-	8	3	-	-	-	-	-	49 - 45	
		Female	579	-	577	2	1	-	-	-	-	-	-	-	-	-	-	-		
		Both Sexes	1082	-	1062	20	2	4	1	-	-	8	3	-	-	-	-	2	كلا الجنسين	
	50 - 54	Male	367	-	356	11	1	-	1	-	-	6	1	-	-	-	-	-	54 - 50	
		Female	156	-	156	-	-	-	-	-	-	-	-	-	-	-	-	-		
		Both Sexes	523	-	512	11	1	-	1	-	-	6	1	-	-	-	-	2	كلا الجنسين	
	55+	Male	251	-	243	8	-	1	1	-	-	2	-	-	-	1	-	-	+55	
		Female	14	-	14	-	-	-	-	-	-	-	-	-	-	-	-	-		
		Both Sexes	265	-	257	8	-	1	1	-	-	2	-	-	-	1	-	3	كلا الجنسين	
	Not Stated	Male	1	-	1	-	-	-	-	-	-	-	-	-	-	-	-	-	غير مبين	
		Female	1	-	1	-	-	-	-	-	-	-	-	-	-	-	-	-		
		Both Sexes	2	-	2	-	-	-	-	-	-	-	-	-	-	-	-	-	كلا الجنسين	
	Total	Male	8683	-	8577	106	6	11	5	1	-	51	12	1	4	15	-	15	المجموع	
		Female	8297	-	8273	24	3	1	-	-	-	11	3	-	-	6	-	6		
		Both Sexes	16980	-	16850	130	9	12	5	1	-	62	15	1	4	21	-	21	كلا الجنسين	

جدول (76 تابع): السكان الفلسطينيون 10 سنوات فأكثر المعاقون حسب الحالة التعليمية وفئات العمر بالسنوات والجنس ونوع الإعاقة

Table (76 Cont.): Palestinian Population 10 Years and Over with Disability by Educational Attainment, Age Groups in Years, Sex and Type of Disability

Educational Attainment	Age	Sex	مجموع السكان 10 سنوات فأكثر				Type of Disability								نوع الإعاقة						
			Total Population 10 Years and Over				أخرى Others	استخدام الأصابع Grasping	متعددة Multiple	عقلية وحركية Mental & Moving	سمعية ونطقية Hearing & Speaking	حركية Moving	عقلية Mental	نطقية Speaking	سمعية Hearing	بصرية Seeing	الجنس	العمر	الحالة التعليمية		
			المجموع Total	غير مبين Not Stated	غير المعاقين Without Disabilities	المعاقون With Disabilities															
Associate Diploma and Above	10 - 14	Male	-	-	-	-	-	-	-	-	-	-	-	-	-	-	-	ذكور	14 - 10	دبلوم متوسط فأعلى	
		Female	-	-	-	-	-	-	-	-	-	-	-	-	-	-	-	-			إناث
		Both Sexes	-	-	-	-	-	-	-	-	-	-	-	-	-	-	-	-			كلا الجنسين
	15 - 19	Male	7	-	7	-	-	-	-	-	-	-	-	-	-	-	-	-	ذكور		19 - 15
		Female	9	-	9	-	-	-	-	-	-	-	-	-	-	-	-	-	إناث		
		Both Sexes	16	-	16	-	-	-	-	-	-	-	-	-	-	-	-	-	كلا الجنسين		
	20 - 24	Male	525	-	524	1	-	1	-	-	-	-	-	-	-	-	-	-	ذكور		24 - 20
		Female	675	-	673	2	-	-	-	-	1	-	1	-	-	-	-	-	إناث		
		Both Sexes	1200	-	1197	3	-	1	-	-	1	-	1	-	-	-	-	-	كلا الجنسين		
	25 - 29	Male	1082	-	1078	4	-	-	-	-	3	-	-	-	-	-	-	-	ذكور		29 - 25
		Female	1221	-	1215	6	-	-	-	-	4	-	-	-	-	-	-	-	إناث		
		Both Sexes	2303	-	2293	10	-	-	-	-	7	-	-	-	-	-	-	-	كلا الجنسين		
	30 - 34	Male	1350	-	1342	8	1	2	-	-	1	3	-	-	-	-	-	-	ذكور		34 - 30
		Female	1076	-	1072	4	1	-	-	-	2	-	-	-	-	-	-	-	إناث		
		Both Sexes	2426	-	2414	12	2	2	-	-	1	5	-	-	-	-	-	-	كلا الجنسين		
	35 - 39	Male	905	-	898	7	2	-	-	-	4	-	-	-	-	-	-	-	ذكور		39 - 35
		Female	512	-	508	4	-	-	-	-	3	-	-	-	-	-	-	-	إناث		
		Both Sexes	1417	-	1406	11	2	-	-	-	7	-	-	-	-	-	-	-	كلا الجنسين		
	40 - 44	Male	661	-	656	5	-	-	-	-	4	-	-	-	-	-	-	-	ذكور		44 - 40
		Female	312	-	312	-	-	-	-	-	-	-	-	-	-	-	-	-	إناث		
		Both Sexes	973	-	968	5	-	-	-	-	4	-	-	-	-	-	-	-	كلا الجنسين		
	45 - 49	Male	571	-	568	3	1	-	-	-	1	-	-	-	-	-	-	-	ذكور		49 - 45
		Female	266	-	266	-	-	-	-	-	-	-	-	-	-	-	-	-	إناث		
		Both Sexes	837	-	834	3	1	-	-	-	1	-	-	-	-	-	-	-	كلا الجنسين		
	50 - 54	Male	353	-	348	5	-	-	-	-	3	-	-	-	-	-	-	-	ذكور		54 - 50
		Female	89	-	88	1	-	1	-	-	-	-	-	-	-	-	-	-	إناث		
		Both Sexes	442	-	436	6	-	1	-	-	3	-	-	-	-	-	-	-	كلا الجنسين		
55+	Male	263	-	256	7	-	1	-	-	2	-	-	-	2	-	-	-	ذكور	+55		
	Female	8	-	8	-	-	-	-	-	-	-	-	-	-	-	-	-	إناث			
	Both Sexes	271	-	264	7	-	1	-	-	2	-	-	-	2	-	-	-	كلا الجنسين			
Not Stated	Male	1	-	1	-	-	-	-	-	-	-	-	-	-	-	-	-	ذكور	غير مبين		
	Female	1	-	1	-	-	-	-	-	-	-	-	-	-	-	-	-	إناث			
	Both Sexes	2	-	2	-	-	-	-	-	-	-	-	-	-	-	-	-	كلا الجنسين			
Total	Male	5718	-	5678	40	4	3	1	-	1	20	-	-	2	-	-	-	ذكور	المجموع		
	Female	4169	-	4152	17	1	-	1	-	10	-	1	-	4	-	-	-	إناث			
	Both Sexes	9887	-	9830	57	5	3	2	-	1	30	-	1	2	-	-	-	كلا الجنسين			

جدول (76 تابع): السكان الفلسطينيون 10 سنوات فأكثر المعاقون حسب الحالة التعليمية وفئات العمر بالسنوات والجنس ونوع الإعاقة

Table (76 Cont.): Palestinian Population 10 Years and Over with Disability by Educational Attainment, Age Groups in Years, Sex and Type of Disability

Educational Attainment	Age	Sex	مجموع السكان 10 سنوات فأكثر				Type of Disability								نوع الإعاقة						
			Total Population 10 Years and Over				أخرى Others	استخدام الأصابع Grasping	متعددة Multiple	عقلية وحركية Mental & Moving	سمعية ونطقية Hearing & Speaking	حركية Moving	عقلية Mental	نطقية Speaking	سمعية Hearing	بصرية Seeing	الجنس	العمر	الحالة التعليمية		
			المجموع Total	غير مبين Not Stated	غير المعاقين Without Disabilities	المعاقون With Disabilities															
Not Stated	10 - 14	Male	-	-	-	-	-	-	-	-	-	-	-	-	-	-	-	ذكور	14 - 10	غير مبين	
		Female	4	-	3	1	-	-	-	-	-	-	-	1	-	-	-	-			إناث
		Both Sexes	4	-	3	1	-	-	-	-	-	-	1	-	-	-	-	كلا الجنسين			
	15 - 19	Male	9	-	8	1	-	-	-	-	-	-	1	-	-	-	-	-	ذكور	19 - 15	
		Female	4	-	3	1	-	1	-	-	-	-	-	-	-	-	-	-	إناث		
		Both Sexes	13	-	11	2	-	1	-	-	-	-	1	-	-	-	-	كلا الجنسين			
	20 - 24	Male	7	-	6	1	-	-	-	-	1	-	-	-	-	-	-	-	ذكور	24 - 20	
		Female	10	-	10	-	-	-	-	-	-	-	-	-	-	-	-	-	إناث		
		Both Sexes	17	-	16	1	-	-	-	1	-	-	-	-	-	-	-	كلا الجنسين			
	25 - 29	Male	13	-	11	2	-	1	-	-	-	-	1	-	-	-	-	-	ذكور	29 - 25	
		Female	11	-	10	1	-	1	-	-	-	-	-	-	-	-	-	-	إناث		
		Both Sexes	24	-	21	3	-	2	-	-	-	1	-	-	-	-	-	كلا الجنسين			
	30 - 34	Male	13	-	12	1	-	-	-	-	-	1	-	-	-	-	-	-	ذكور	34 - 30	
		Female	7	-	7	-	-	-	-	-	-	-	-	-	-	-	-	-	إناث		
		Both Sexes	20	-	19	1	-	-	-	-	1	-	-	-	-	-	-	كلا الجنسين			
	35 - 39	Male	4	-	3	1	-	-	-	1	-	-	-	-	-	-	-	-	ذكور	39 - 35	
		Female	4	-	3	1	-	-	-	-	1	-	-	-	-	-	-	-	إناث		
		Both Sexes	8	-	6	2	-	-	-	1	1	-	-	-	-	-	-	كلا الجنسين			
	40 - 44	Male	3	-	3	-	-	-	-	-	-	-	-	-	-	-	-	-	ذكور	44 - 40	
		Female	4	-	4	-	-	-	-	-	-	-	-	-	-	-	-	-	إناث		
		Both Sexes	7	-	7	-	-	-	-	-	-	-	-	-	-	-	-	كلا الجنسين			
	45 - 49	Male	2	-	2	-	-	-	-	-	-	-	-	-	-	-	-	-	ذكور	49 - 45	
		Female	3	-	3	-	-	-	-	-	-	-	-	-	-	-	-	-	إناث		
		Both Sexes	5	-	5	-	-	-	-	-	-	-	-	-	-	-	-	كلا الجنسين			
	50 - 54	Male	4	-	4	-	-	-	-	-	-	-	-	-	-	-	-	-	ذكور	54 - 50	
		Female	8	-	8	-	-	-	-	-	-	-	-	-	-	-	-	-	إناث		
		Both Sexes	12	-	12	-	-	-	-	-	-	-	-	-	-	-	-	كلا الجنسين			
	55+	Male	12	-	12	-	-	-	-	-	-	-	-	-	-	-	-	-	ذكور	+55	
		Female	46	-	45	1	-	-	-	-	-	1	-	-	-	-	-	-	إناث		
		Both Sexes	58	-	57	1	-	-	-	-	-	1	-	-	-	-	-	كلا الجنسين			
Not Stated		Male	6	-	6	-	-	-	-	-	-	-	-	-	-	-	-	-	ذكور	غير مبين	
		Female	8	-	8	-	-	-	-	-	-	-	-	-	-	-	-	-	إناث		
		Both Sexes	14	-	14	-	-	-	-	-	-	-	-	-	-	-	-	كلا الجنسين			
Total		Male	73	-	67	6	-	1	-	1	1	1	1	1	1	-	-	-	ذكور	المجموع	
		Female	109	-	104	5	-	2	-	-	1	1	-	1	-	-	-	-	إناث		
		Both Sexes	182	-	171	11	-	3	-	1	2	2	1	2	-	-	-	كلا الجنسين			

جدول (76 تابع): السكان الفلسطينيون 10 سنوات فأكثر المعاقون حسب الحالة التعليمية وفئات العمر بالسنوات والجنس ونوع الإعاقة

Table (76 Cont.): Palestinian Population 10 Years and Over with Disability by Educational Attainment, Age Groups in Years, Sex and Type of Disability

Educational Attainment	Age	Sex	مجموع السكان 10 سنوات فأكثر				Type of Disability										نوع الإعاقة		
			Total Population 10 Years and Over				أخرى Others	استخدام الأصابع Grasping	متعددة Multiple	عقلية وحركية Mental & Moving	سمعية ونطقية Hearing & Speaking	حركية Moving	عقلية Mental	نطقية Speaking	سمعية Hearing	بصرية Seeing	الجنس	العمر	الحالة التعليمية
			المجموع Total	غير ميبين Not Stated	غير المعاقين Without Disabilities	المعاقون With Disabilities													
Total	10 - 14	Male	9396	-	9246	150	11	-	8	5	13	37	35	14	9	18	ذكور	14 - 10	المجموع
		Female	8731	-	8621	110	9	1	13	3	18	34	9	3	7	7	إناث		
		Both Sexes	18127	-	17867	260	20	1	21	18	55	69	23	12	25	كلا الجنسين			
	15 - 19	Male	7799	-	7661	138	9	3	13	3	15	24	34	16	6	15	ذكور	19 - 15	
		Female	7271	-	7190	81	9	2	8	3	10	20	17	5	1	6	إناث		
		Both Sexes	15070	-	14851	219	18	5	21	6	25	44	51	21	7	21	كلا الجنسين		
	20 - 24	Male	6598	-	6450	148	8	10	6	8	9	39	39	7	8	14	ذكور	24 - 20	
		Female	6131	-	6067	64	3	2	7	2	8	17	15	4	2	4	إناث		
		Both Sexes	12729	-	12517	212	11	12	13	10	17	56	54	11	10	18	كلا الجنسين		
	25 - 29	Male	4943	-	4854	89	3	3	1	6	6	28	25	5	1	11	ذكور	29 - 25	
		Female	4750	-	4685	65	2	2	1	2	9	20	22	3	1	3	إناث		
		Both Sexes	9693	-	9539	154	5	5	2	8	15	48	47	8	2	14	كلا الجنسين		
	30 - 34	Male	4945	-	4841	104	10	6	7	6	5	34	30	2	1	3	ذكور	34 - 30	
		Female	4480	-	4427	53	8	-	5	4	7	15	7	2	1	4	إناث		
		Both Sexes	9425	-	9268	157	18	6	12	10	12	49	37	4	2	7	كلا الجنسين		
	35 - 39	Male	3292	-	3211	81	5	3	1	5	4	30	22	3	1	7	ذكور	39 - 35	
		Female	3148	-	3111	37	3	-	4	1	5	11	9	-	1	3	إناث		
		Both Sexes	6440	-	6322	118	8	3	5	6	9	41	31	3	2	10	كلا الجنسين		
	40 - 44	Male	2385	-	2325	60	5	3	5	3	5	18	13	-	3	5	ذكور	44 - 40	
		Female	2518	-	2487	31	2	1	4	1	2	9	9	-	1	2	إناث		
		Both Sexes	4903	-	4812	91	7	4	9	4	7	27	22	-	4	7	كلا الجنسين		
	45 - 49	Male	2075	-	2007	68	3	7	4	2	2	26	11	-	4	9	ذكور	49 - 45	
		Female	2086	-	2059	27	2	1	1	1	3	2	7	4	1	5	إناث		
		Both Sexes	4161	-	4066	95	5	8	5	3	5	28	18	4	5	14	كلا الجنسين		
	50 - 54	Male	1302	-	1263	39	1	2	1	2	1	16	7	-	2	7	ذكور	54 - 50	
		Female	1598	-	1574	24	-	1	2	-	2	6	4	4	-	5	إناث		
		Both Sexes	2900	-	2837	63	1	3	3	2	3	22	11	4	2	12	كلا الجنسين		
	55+	Male	3776	-	3597	179	8	6	18	3	5	70	10	1	14	44	ذكور	+55	
		Female	5314	-	5113	201	7	1	16	6	3	94	9	2	16	47	إناث		
		Both Sexes	9090	-	8710	380	15	7	34	9	8	164	19	3	30	91	كلا الجنسين		
Not Stated		Male	11	-	9	2	-	-	-	-	-	1	1	-	-	-	ذكور	غير ميبين	
		Female	13	-	13	-	-	-	-	-	-	-	-	-	-	-	-		إناث
		Both Sexes	24	-	22	2	-	-	-	-	1	1	-	-	-	كلا الجنسين			
Total		Male	46522	-	45464	1058	63	43	64	43	65	323	227	48	49	133	ذكور	المجموع	
		Female	46040	-	45347	693	45	11	61	33	52	212	133	33	27	86	إناث		
		Both Sexes	92562	-	90811	1751	108	54	125	76	117	535	360	81	76	219	كلا الجنسين		

جدول 77: السكان الفلسطينيون 10 سنوات فأكثر المعاقون حسب العلاقة بقوة العمل والجنس ونوع الإعاقة ونوع التجمع

**Table 77: Palestinian Population 10 Years and Over with Disability by Activity Status, Sex, Type of Disability and Type of Locality (حضر, Urban)**

Activity Status & Sex	مجموع السكان 10 سنوات فأكثر				نوع الإعاقة										العلاقة بقوة العمل والجنس
	Total Population 10 Years and Over				Type of Disability										
	المجموع Total	غير مبيّن Not Stated	غير المعاقين Without Disabilities	المعاقون With Disabilities	أخرى Others	استخدام الأصابع Grasping	متعددة Multiple	عقلية وحركية Mental & Moving	سمعية ونطقية Hearing & Speaking	حركية Moving	عقلية Mental	نطقية Speaking	سمعية Hearing	بصرية Seeing	
<b>Male</b>															ذكور
<b>Economically Active</b>	8266	-	8201	65	4	5	2	-	8	15	2	11	5	13	نشيطون اقتصادياً
Employed	5931	-	5904	27	2	3	1	-	2	8	1	1	3	6	مشتغل
Unemployed Ever Worked	1130	-	1118	12	-	-	1	-	2	2	1	1	1	4	متعطل سبق له العمل
Unemployed Never Worked	1205	-	1179	26	2	2	-	-	4	5	-	9	1	3	متعطل لم يسبق له العمل
<b>Not Economically Active</b>	6293	-	6079	214	10	5	15	14	13	62	61	8	9	17	غير نشيطين اقتصادياً
Students	5186	-	5161	25	3	-	1	-	3	8	-	2	3	5	طالب متفرغ للدراسة
Housewife	-	-	-	-	-	-	-	-	-	-	-	-	-	-	متفرغة لأعمال المنزل
Unable to Work	765	-	597	168	7	5	14	12	9	48	52	3	6	12	عاجز عن العمل
Dose Not Look for Work	122	-	117	5	-	-	-	1	-	-	1	3	-	-	لا يعمل ولا يبحث عن عمل
Others	220	-	204	16	-	-	-	1	1	6	8	-	-	-	أخرى
<b>Not Stated</b>	70	-	58	12	1	-	2	-	3	1	4	1	-	-	غير مبيّن
<b>Total</b>	<b>14629</b>	<b>-</b>	<b>14338</b>	<b>291</b>	<b>15</b>	<b>10</b>	<b>19</b>	<b>14</b>	<b>24</b>	<b>78</b>	<b>67</b>	<b>20</b>	<b>14</b>	<b>30</b>	المجموع
<b>Female</b>															إناث
<b>Economically Active</b>	915	-	913	2	-	-	-	-	-	-	-	-	-	2	نشيطون اقتصادياً
Employed	674	-	673	1	-	-	-	-	-	-	-	-	-	1	مشتغل
Unemployed Ever Worked	56	-	56	-	-	-	-	-	-	-	-	-	-	-	متعطل سبق له العمل
Unemployed Never Worked	185	-	184	1	-	-	-	-	-	-	-	-	-	1	متعطل لم يسبق له العمل

جدول (77 تابع): السكان الفلسطينيون 10 سنوات فأكثر المعاقون حسب العلاقة بقوة العمل والجنس ونوع الإعاقة

Table (77 Cont.): Palestinian Population 10 Years and Over with Disability by Activity Status, Sex, Type of Disability and Type of Locality  
(حضر, Urban)

Activity Status & Sex	مجموع السكان 10 سنوات فأكثر				نوع الإعاقة										العلاقة بقوة العمل والجنس
	Total Population 10 Years and Over				Type of Disability										
	المجموع Total	غير مبين Not Stated	غير المعاقين Without Disabilities	المعاقون With Disabilities	أخرى Others	استخدام الأصابع Grasping	متعددة Multiple	عقلية وحركية Mental & Moving	سمعية ونطقية Hearing & Speaking	حركية Moving	عقلية Mental	نطقية Speaking	سمعية Hearing	بصرية Seeing	
<b>Not Economically Active</b>	13535	-	13367	168	8	1	15	10	17	51	33	11	7	15	غير نشيطين اقتصادياً
Students	4398	-	4388	10	1	-	-	-	-	5	-	1	1	2	طالب متفرغ للدراسة
Housewife	7251	-	7222	29	1	1	2	-	5	9	-	3	2	6	متفرغ لأعمال المنزل
Unable to Work	508	-	422	86	4	-	10	9	1	26	23	4	3	6	عاجز عن العمل
Dose Not Look for Work	109	-	107	2	-	-	-	-	2	-	-	-	-	-	لا يعمل ولا يبحث عن عمل
Others	1269	-	1228	41	2	-	3	1	9	11	10	3	1	1	أخرى
<b>Not Stated</b>	82	-	73	9	-	-	1	-	-	3	2	1	2	-	غير مبين
<b>Total</b>	<b>14532</b>	<b>-</b>	<b>14353</b>	<b>179</b>	<b>8</b>	<b>1</b>	<b>16</b>	<b>10</b>	<b>17</b>	<b>54</b>	<b>35</b>	<b>12</b>	<b>9</b>	<b>17</b>	المجموع
<b>Both Sexes</b>															كلا الجنسين
<b>Economically Active</b>	9181	-	9114	67	4	5	2	-	8	15	2	11	5	15	نشيطون اقتصادياً
Employed	6605	-	6577	28	2	3	1	-	2	8	1	1	3	7	مشتغل
Unemployed Ever Worked	1186	-	1174	12	-	-	1	-	2	2	1	1	1	4	متعطل سبق له العمل
Unemployed Never Worked	1390	-	1363	27	2	2	-	-	4	5	-	9	1	4	متعطل لم يسبق له العمل
<b>Not Economically Active</b>	19828	-	19446	382	18	6	30	24	30	113	94	19	16	32	غير نشيطين اقتصادياً
Students	9584	-	9549	35	4	-	1	-	3	13	-	3	4	7	طالب متفرغ للدراسة
Housewife	7251	-	7222	29	1	1	2	-	5	9	-	3	2	6	متفرغ لأعمال المنزل
Unable to Work	1273	-	1019	254	11	5	24	21	10	74	75	7	9	18	عاجز عن العمل
Dose Not Look for Work	231	-	224	7	-	-	-	1	2	-	1	3	-	-	لا يعمل ولا يبحث عن عمل
Others	1489	-	1432	57	2	-	3	2	10	17	18	3	1	1	أخرى
<b>Not Stated</b>	152	-	131	21	1	-	3	-	3	4	6	2	2	-	غير مبين
<b>Total</b>	<b>29161</b>	<b>-</b>	<b>28691</b>	<b>470</b>	<b>23</b>	<b>11</b>	<b>35</b>	<b>24</b>	<b>41</b>	<b>132</b>	<b>102</b>	<b>32</b>	<b>23</b>	<b>47</b>	المجموع



جدول (77 تابع): السكان الفلسطينيون 10 سنوات فأكثر المعاقون حسب العلاقة بقوة العمل والجنس ونوع الإعاقة

Table (77 Cont.): Palestinian Population 10 Years and Over with Disability by Activity Status, Sex, Type of Disability and Type of Locality  
(ريف, Rural)

Activity Status & Sex	مجموع السكان 10 سنوات فأكثر				نوع الإعاقة										العلاقة بقوة العمل والجنس
	Total Population 10 Years and Over				Type of Disability										
	المجموع Total	غير مبين Not Stated	غير المعاقين Without Disabilities	المعاقون With Disabilities	أخرى Others	استخدام الأصابع Grasping	متعددة Multiple	عقلية وحركية Mental & Moving	سمعية ونطقية Hearing & Speaking	حركية Moving	عقلية Mental	نطقية Speaking	سمعية Hearing	بصرية Seeing	
<b>Male</b>															
<b>Economically Active</b>	913	-	906	7	-	-	-	-	-	3	2	1	1	-	
Employed	514	-	512	2	-	-	-	-	-	1	-	-	1	-	
Unemployed Ever Worked	133	-	131	2	-	-	-	-	-	1	1	-	-	-	
Unemployed Never Worked	266	-	263	3	-	-	-	-	-	1	1	1	-	-	
<b>Not Economically Active</b>	529	-	513	16	-	-	3	1	1	4	5	1	-	1	
Students	428	-	427	1	-	-	-	-	-	1	-	-	-	-	
Housewife	-	-	-	-	-	-	-	-	-	-	-	-	-	-	
Unable to Work	47	-	38	9	-	-	3	-	1	2	2	-	-	1	
Dose Not Look for Work	27	-	25	2	-	-	-	-	-	1	1	-	-	-	
Others	27	-	23	4	-	-	-	1	-	-	2	1	-	-	
<b>Not Stated</b>	17	-	16	1	-	-	-	-	-	-	1	-	-	-	
<b>Total</b>	<b>1459</b>	-	<b>1435</b>	<b>24</b>	-	-	<b>3</b>	<b>1</b>	<b>1</b>	<b>7</b>	<b>8</b>	<b>2</b>	<b>1</b>	<b>1</b>	
<b>Female</b>															
<b>Economically Active</b>	142	-	142	-	-	-	-	-	-	-	-	-	-	-	
Employed	67	-	67	-	-	-	-	-	-	-	-	-	-	-	
Unemployed Ever Worked	4	-	4	-	-	-	-	-	-	-	-	-	-	-	
Unemployed Never Worked	71	-	71	-	-	-	-	-	-	-	-	-	-	-	

جدول (77 تابع): السكان الفلسطينيون 10 سنوات فأكثر المعاقون حسب العلاقة بقوة العمل والجنس ونوع الإعاقة

Table (77 Cont.): Palestinian Population 10 Years and Over with Disability by Activity Status, Sex, Type of Disability and Type of Locality  
(ريف, Rural)

Activity Status & Sex	مجموع السكان 10 سنوات فأكثر				نوع الإعاقة										العلاقة بقوة العمل والجنس
	Total Population 10 Years and Over				Type of Disability										
	المجموع Total	غير مبيّن Not Stated	غير المعاقين Without Disabilities	المعاقون With Disabilities	أخرى Others	استخدام الأصابع Grasping	متعددة Multiple	عقلية وحركية Mental & Moving	سمعية ونطقية Hearing & Speaking	حركية Moving	عقلية Mental	نطقية Speaking	سمعية Hearing	بصرية Seeing	
<b>Not Economically Active</b>	1370	-	1363	7	-	-	-	1	1	1	4	-	-	-	غير نشيطين اقتصادياً
Students	363	-	363	-	-	-	-	-	-	-	-	-	-	-	طالب متفرغ للدراسة
Housewife	830	-	829	1	-	-	-	-	1	-	-	-	-	-	متفرغ لأعمال المنزل
Unable to Work	51	-	48	3	-	-	-	1	-	-	2	-	-	-	عاجز عن العمل
Dose Not Look for Work	29	-	28	1	-	-	-	-	-	-	1	-	-	-	لا يعمل ولا يبحث عن عمل
Others	97	-	95	2	-	-	-	-	1	-	1	-	-	-	أخرى
<b>Not Stated</b>	4	-	4	-	-	-	-	-	-	-	-	-	-	-	غير مبيّن
<b>Total</b>	<b>1516</b>	-	<b>1509</b>	<b>7</b>	-	-	-	<b>1</b>	<b>1</b>	<b>1</b>	<b>4</b>	-	-	-	المجموع
<b>Both Sexes</b>															كلا الجنسين
<b>Economically Active</b>	1055	-	1048	7	-	-	-	-	-	3	2	1	1	-	نشيطون اقتصادياً
Employed	581	-	579	2	-	-	-	-	-	1	-	-	1	-	مشتغل
Unemployed Ever Worked	137	-	135	2	-	-	-	-	-	1	1	-	-	-	متعطل سبق له العمل
Unemployed Never Worked	337	-	334	3	-	-	-	-	-	1	1	1	-	-	متعطل لم يسبق له العمل
<b>Not Economically Active</b>	1899	-	1876	23	-	-	3	2	2	5	9	1	-	1	غير نشيطين اقتصادياً
Students	791	-	790	1	-	-	-	-	-	1	-	-	-	-	طالب متفرغ للدراسة
Housewife	830	-	829	1	-	-	-	-	-	1	-	-	-	-	متفرغ لأعمال المنزل
Unable to Work	98	-	86	12	-	-	3	1	1	2	4	-	-	1	عاجز عن العمل
Dose Not Look for Work	56	-	53	3	-	-	-	-	-	1	2	-	-	-	لا يعمل ولا يبحث عن عمل
Others	124	-	118	6	-	-	-	1	1	-	3	1	-	-	أخرى
<b>Not Stated</b>	21	-	20	1	-	-	-	-	-	-	1	-	-	-	غير مبيّن
<b>Total</b>	<b>2975</b>	-	<b>2944</b>	<b>31</b>	-	-	<b>3</b>	<b>2</b>	<b>2</b>	<b>8</b>	<b>12</b>	<b>2</b>	<b>1</b>	<b>1</b>	المجموع

جدول (77 تابع): السكان الفلسطينيون 10 سنوات فأكثر المعاقون حسب العلاقة بقوة العمل والجنس ونوع الإعاقة

Table (77 Cont.): Palestinian Population 10 Years and Over with Disability by Activity Status, Sex, Type of Disability and Type of Locality

(مخيمات، Camps)

Activity Status & Sex	مجموع السكان 10 سنوات فأكثر				نوع الإعاقة										العلاقة بقوة العمل والجنس
	Total Population 10 Years and Over				Type of Disability										
	المجموع Total	غير مبين Not Stated	غير المعاقين Without Disabilities	المعاقون With Disabilities	أخرى Others	استخدام الأصابع Grasping	متعددة Multiple	عقلية وحركية Mental & Moving	سمعية ونطقية Hearing & Speaking	حركية Moving	عقلية Mental	نطقية Speaking	سمعية Hearing	بصرية Seeing	
<b>Male</b>															ذكور
<b>Economically Active</b>	17045	-	16863	182	17	16	5	-	18	73	4	5	15	29	نشيطون اقتصادياً
Employed	12432	-	12349	83	3	9	2	-	9	38	1	2	9	10	مشتغل
Unemployed Ever Worked	2247	-	2201	46	5	5	1	-	3	16	3	1	2	10	متعطل سبق له العمل
Unemployed Never Worked	2366	-	2313	53	9	2	2	-	6	19	-	2	4	9	متعطل لم يسبق له العمل
<b>Not Economically Active</b>	13227	-	12681	546	31	16	37	27	20	162	144	20	18	71	غير نشيطين اقتصادياً
Students	10779	-	10688	91	11	2	3	1	3	33	2	2	8	26	طالب متفرغ للدراسة
Housewife	-	-	-	-	-	-	-	-	-	-	-	-	-	-	متفرغة لأعمال المنزل
Unable to Work	1804	-	1402	402	19	9	31	26	11	122	125	11	9	39	عاجز عن العمل
Dose Not Look for Work	381	-	361	20	-	5	2	-	2	2	3	1	1	4	لا يعمل ولا يبحث عن عمل
Others	263	-	230	33	1	-	1	-	4	5	14	6	-	2	أخرى
<b>Not Stated</b>	162	-	147	15	-	1	-	1	2	3	4	1	1	2	غير مبين
<b>Total</b>	<b>30434</b>	<b>-</b>	<b>29691</b>	<b>743</b>	<b>48</b>	<b>33</b>	<b>42</b>	<b>28</b>	<b>40</b>	<b>238</b>	<b>152</b>	<b>26</b>	<b>34</b>	<b>102</b>	المجموع
<b>Female</b>															إناث
<b>Economically Active</b>	1752	-	1740	12	1	1	-	-	-	5	-	2	-	3	نشيطون اقتصادياً
Employed	1366	-	1358	8	1	-	-	-	-	5	-	1	-	1	مشتغل
Unemployed Ever Worked	90	-	89	1	-	-	-	-	-	-	-	-	-	1	متعطل سبق له العمل
Unemployed Never Worked	296	-	293	3	-	1	-	-	-	-	-	1	-	1	متعطل لم يسبق له العمل

جدول (77 تابع): السكان الفلسطينيون 10 سنوات فأكثر المعاقون حسب العلاقة بقوة العمل والجنس ونوع الإعاقة

Table (77 Cont.): Palestinian Population 10 Years and Over with Disability by Activity Status, Sex, Type of Disability and Type of Locality  
(مخيمات, Camps)

Activity Status & Sex	مجموع السكان 10 سنوات فأكثر				نوع الإعاقة										العلاقة بقوة العمل والجنس
	Total Population 10 Years and Over				Type of Disability										
	المجموع Total	غير مبين Not Stated	غير المعاقين Without Disabilities	المعاقون With Disabilities	أخرى Others	استخدام الأصابع Grasping	متعددة Multiple	عقلية وحركية Mental & Moving	سمعية ونطقية Hearing & Speaking	حركية Moving	عقلية Mental	نطقية Speaking	سمعية Hearing	بصرية Seeing	
<b>Not Economically Active</b>	28071	-	27589	482	36	9	45	22	32	148	91	16	18	65	غير نشيطين اقتصادياً
Students	9081	-	9052	29	4	2	2	-	-	9	-	1	2	9	طالب متفرغ للدراسة
Housewife	16478	-	16370	108	11	4	5	-	14	37	1	6	11	19	متفرغ لأعمال المنزل
Unable to Work	1409	-	1127	282	13	2	30	21	8	93	74	4	4	33	عاجز عن العمل
Dose Not Look for Work	244	-	231	13	1	-	3	-	4	2	1	1	-	1	لا يعمل ولا يبحث عن عمل
Others	859	-	809	50	7	1	5	1	6	7	15	4	1	3	أخرى
<b>Not Stated</b>	169	-	156	13	-	-	-	-	2	4	3	3	-	1	غير مبين
<b>Total</b>	<b>29992</b>	-	<b>29485</b>	<b>507</b>	<b>37</b>	<b>10</b>	<b>45</b>	<b>22</b>	<b>34</b>	<b>157</b>	<b>94</b>	<b>21</b>	<b>18</b>	<b>69</b>	المجموع
<b>Both Sexes</b>															كلا الجنسين
<b>Economically Active</b>	18797	-	18603	194	18	17	5	-	18	78	4	7	15	32	نشيطون اقتصادياً
Employed	13798	-	13707	91	4	9	2	-	9	43	1	3	9	11	مشتغل
Unemployed Ever Worked	2337	-	2290	47	5	5	1	-	3	16	3	1	2	11	متعطل سبق له العمل
Unemployed Never Worked	2662	-	2606	56	9	3	2	-	6	19	-	3	4	10	متعطل لم يسبق له العمل
<b>Not Economically Active</b>	41298	-	40270	1028	67	25	82	49	52	310	235	36	36	136	غير نشيطين اقتصادياً
Students	19860	-	19740	120	15	4	5	1	3	42	2	3	10	35	طالب متفرغ للدراسة
Housewife	16478	-	16370	108	11	4	5	-	14	37	1	6	11	19	متفرغ لأعمال المنزل
Unable to Work	3213	-	2529	684	32	11	61	47	19	215	199	15	13	72	عاجز عن العمل
Dose Not Look for Work	625	-	592	33	1	5	5	-	6	4	4	2	1	5	لا يعمل ولا يبحث عن عمل
Others	1122	-	1039	83	8	1	6	1	10	12	29	10	1	5	أخرى
<b>Not Stated</b>	331	-	303	28	-	1	-	1	4	7	7	4	1	3	غير مبين
<b>Total</b>	<b>60426</b>	-	<b>59176</b>	<b>1250</b>	<b>85</b>	<b>43</b>	<b>87</b>	<b>50</b>	<b>74</b>	<b>395</b>	<b>246</b>	<b>47</b>	<b>52</b>	<b>171</b>	المجموع

جدول (77 تابع): السكان الفلسطينيون 10 سنوات فأكثر المعاقون حسب العلاقة بقوة العمل والجنس ونوع الإعاقة

Table (77 Cont.): Palestinian Population 10 Years and Over with Disability by Activity Status, Sex, Type of Disability and Type of Locality

(المجموع، Total)

Activity Status & Sex	مجموع السكان 10 سنوات فأكثر				نوع الإعاقة										العلاقة بقوة العمل والجنس
	Total Population 10 Years and Over				Type of Disability										
	المجموع Total	غير مبين Not Stated	غير المعاقين Without Disabilities	المعاقون With Disabilities	أخرى Others	استخدام الأصابع Grasping	متعددة Multiple	عقلية وحركية Mental & Moving	سمعية ونطقية Hearing & Speaking	حركية Moving	عقلية Mental	نطقية Speaking	سمعية Hearing	بصرية Seeing	
<b>Male</b>															ذكور
<b>Economically Active</b>	26224	-	25970	254	21	21	7	-	26	91	8	17	21	42	نشيطون اقتصادياً
Employed	18877	-	18765	112	5	12	3	-	11	47	2	3	13	16	مشتغل
Unemployed Ever Worked	3510	-	3450	60	5	5	2	-	5	19	5	2	3	14	متعطل سبق له العمل
Unemployed Never Worked	3837	-	3755	82	11	4	2	-	10	25	1	12	5	12	متعطل لم يسبق له العمل
<b>Not Economically Active</b>	20049	-	19273	776	41	21	55	42	34	228	210	29	27	89	غير نشيطين اقتصادياً
Students	16393	-	16276	117	14	2	4	1	6	42	2	4	11	31	طالب متفرغ للدراسة
Housewife	-	-	-	-	-	-	-	-	-	-	-	-	-	-	متفرغة لأعمال المنزل
Unable to Work	2616	-	2037	579	26	14	48	38	21	172	179	14	15	52	عاجز عن العمل
Dose Not Look for Work	530	-	503	27	-	5	2	1	2	3	5	4	1	4	لا يعمل ولا يبحث عن عمل
Others	510	-	457	53	1	-	1	2	5	11	24	7	-	2	أخرى
<b>Not Stated</b>	249	-	221	28	1	1	2	1	5	4	9	2	1	2	غير مبين
<b>Total</b>	<b>46522</b>	<b>-</b>	<b>45464</b>	<b>1058</b>	<b>63</b>	<b>43</b>	<b>64</b>	<b>43</b>	<b>65</b>	<b>323</b>	<b>227</b>	<b>48</b>	<b>49</b>	<b>133</b>	المجموع
<b>Female</b>															إناث
<b>Economically Active</b>	2809	-	2795	14	1	1	-	-	-	5	-	2	-	5	نشيطون اقتصادياً
Employed	2107	-	2098	9	1	-	-	-	-	5	-	1	-	2	مشتغل
Unemployed Ever Worked	150	-	149	1	-	-	-	-	-	-	-	-	-	1	متعطل سبق له العمل
Unemployed Never Worked	552	-	548	4	-	1	-	-	-	-	-	1	-	2	متعطل لم يسبق له العمل

جدول (77 تابع): السكان الفلسطينيون 10 سنوات فأكثر المعاقون حسب العلاقة بقوة العمل والجنس ونوع الإعاقة

Table (77 Cont.): Palestinian Population 10 Years and Over with Disability by Activity Status, Sex, Type of Disability and Type of Locality

(المجموع، Total)

Activity Status & Sex	مجموع السكان 10 سنوات فأكثر				نوع الإعاقة										العلاقة بقوة العمل والجنس
	Total Population 10 Years and Over				Type of Disability										
	المجموع Total	غير مبيّن Not Stated	غير المعاقين Without Disabilities	المعاقون With Disabilities	أخرى Others	استخدام الأصابع Grasping	متعددة Multiple	عقلية وحركية Mental & Moving	سمعية ونطقية Hearing & Speaking	حركية Moving	عقلية Mental	نطقية Speaking	سمعية Hearing	بصرية Seeing	
<b>Not Economically Active</b>	42976	-	42319	657	44	10	60	33	50	200	128	27	25	80	غير نشيطين اقتصادياً
Students	13842	-	13803	39	5	2	2	-	-	14	-	2	3	11	طالب متفرغ للدراسة
Housewife	24559	-	24421	138	12	5	7	-	19	47	1	9	13	25	متفرغة لأعمال المنزل
Unable to Work	1968	-	1597	371	17	2	40	31	9	119	99	8	7	39	عاجز عن العمل
Dose Not Look for Work	382	-	366	16	1	-	3	-	6	2	2	1	-	1	لا يعمل ولا يبحث عن عمل
Others	2225	-	2132	93	9	1	8	2	16	18	26	7	2	4	أخرى
<b>Not Stated</b>	255	-	233	22	-	-	1	-	2	7	5	4	2	1	غير مبيّن
<b>Total</b>	<b>46040</b>	-	<b>45347</b>	<b>693</b>	<b>45</b>	<b>11</b>	<b>61</b>	<b>33</b>	<b>52</b>	<b>212</b>	<b>133</b>	<b>33</b>	<b>27</b>	<b>86</b>	المجموع
<b>Both Sexes</b>															كلا الجنسين
<b>Economically Active</b>	29033	-	28765	268	22	22	7	-	26	96	8	19	21	47	نشيطون اقتصادياً
Employed	20984	-	20863	121	6	12	3	-	11	52	2	4	13	18	مشتغل
Unemployed Ever Worked	3660	-	3599	61	5	5	2	-	5	19	5	2	3	15	متعطّل سبق له العمل
Unemployed Never Worked	4389	-	4303	86	11	5	2	-	10	25	1	13	5	14	متعطّل لم يسبق له العمل
<b>Not Economically Active</b>	63025	-	61592	1433	85	31	115	75	84	428	338	56	52	169	غير نشيطين اقتصادياً
Students	30235	-	30079	156	19	4	6	1	6	56	2	6	14	42	طالب متفرغ للدراسة
Housewife	24559	-	24421	138	12	5	7	-	19	47	1	9	13	25	متفرغة لأعمال المنزل
Unable to Work	4584	-	3634	950	43	16	88	69	30	291	278	22	22	91	عاجز عن العمل
Dose Not Look for Work	912	-	869	43	1	5	5	1	8	5	7	5	1	5	لا يعمل ولا يبحث عن عمل
Others	2735	-	2589	146	10	1	9	4	21	29	50	14	2	6	أخرى
<b>Not Stated</b>	504	-	454	50	1	1	3	1	7	11	14	6	3	3	غير مبيّن
<b>Total</b>	<b>92562</b>	-	<b>90811</b>	<b>1751</b>	<b>108</b>	<b>54</b>	<b>125</b>	<b>76</b>	<b>117</b>	<b>535</b>	<b>360</b>	<b>81</b>	<b>76</b>	<b>219</b>	المجموع

جدول 78: السكان الفلسطينيين (10 سنوات فأكثر) المعاقون المشتغلون والمتعطلون الذين سبق لهم العمل حسب المهنة الرئيسية والجنس ونوع الإعاقة

**Table 78: Employed and Unemployed Ever Worked Palestinian Population 10 Years and Over with Disability by Main Occupation, Sex and Type of Disability**

Main Occupation & Sex	مجموع السكان				نوع الإعاقة										المهنة الرئيسية والجنس
	المجموع Total	غير مبيّن Not Stated	غير المعاقين Without Disabilities	المعاقون With Disabilities	أخرى Others	استخدام الأصابع Grasping	متعددة Multiple	عقلية وحركية Mental & Moving	سمعية و نطقية Hearing & Speaking	حركية Moving	عقلية Mental	نطقية Speaking	سمعية Hearing	بصرية Seeing	
<b>Male</b>															ذكور
Legislators and Managers	354	-	351	3	-	-	-	-	-	3	-	-	-	-	المشرعون وموظفو الإدارة العليا
Professionals	1547	-	1541	6	-	1	-	-	-	3	-	-	-	2	المتخصصون
Technicians and Associate Professionals	1245	-	1234	11	-	-	-	-	-	4	-	-	2	5	الفنيون والمتخصصون المساعدون
Clerks	645	-	635	10	-	-	-	-	1	3	-	-	-	6	الكتابة
Services and Sales Workers	5303	-	5278	25	2	4	1	-	-	14	-	-	2	2	العاملون في الخدمات والباعة في المحلات التجارية والأسواق
Skilled Agricultural and Fishery Workers	1063	-	1053	10	1	1	-	-	1	1	-	1	2	3	العمال المهرة في الزراعة وصيد الأسماك
Crafts and Related Workers	3598	-	3559	39	1	5	2	-	4	15	1	2	4	5	العاملون في الحرف وما إليها من المهن
Plant, Machine Operators and Assemblers	1659	-	1643	16	2	2	2	-	2	6	-	-	1	1	مشغلو الآلات ومجمعوها
Elementary Occupations	6839	-	6788	51	4	4	-	-	8	16	6	2	5	6	المهن الأولية
Not Stated	134	-	133	1	-	-	-	-	-	1	-	-	-	-	غير مبيّن
<b>Total</b>	<b>22387</b>	<b>-</b>	<b>22215</b>	<b>172</b>	<b>10</b>	<b>17</b>	<b>5</b>	<b>-</b>	<b>16</b>	<b>66</b>	<b>7</b>	<b>5</b>	<b>16</b>	<b>30</b>	<b>المجموع</b>

جدول (78 تابع): السكان الفلسطينيون (10 سنوات فأكثر) المعاقون المشغولون والمتعطلون الذين سبق لهم العمل حسب المهنة الرئيسية والجنس ونوع الإعاقة

Table (78 Cont.): Employed and Unemployed Ever Worked Palestinian Population 10 Years and Over with Disability by Main Occupation, Sex and Type of Disability

Main Occupation & Sex	مجموع السكان				نوع الإعاقة										المهنة الرئيسية والجنس	
	المجموع Total	غير مبيّن Not Stated	غير المعاقين Without Disabilities	المعاقون With Disabilities	أخرى Others	استخدام الأصابع Grasping	متعددة Multiple	عقلية وحركية Mental & Moving	سمعية و نطقية Hearing & Speaking	حركية Moving	عقلية Mental	نطقية Speaking	سمعية Hearing	بصرية Seeing		
<b>Female</b>																إناث
Legislators and Managers	64	-	64	-	-	-	-	-	-	-	-	-	-	-	-	المشروعون وموظفو الإدارة العليا
Professionals	433	-	433	-	-	-	-	-	-	-	-	-	-	-	-	المتخصصون
Technicians and Associate Professionals	1132	-	1127	5	-	-	-	-	-	3	-	1	-	1	الفنيون والمتخصصون المساعدون	
Clerks	331	-	329	2	-	-	-	-	-	1	-	-	-	1	الكتابة	
Services and Sales Workers	106	-	106	-	-	-	-	-	-	-	-	-	-	-	العاملون في الخدمات والباعة في المحلات التجارية والأسواق	
Skilled Agricultural and Fishery Workers	24	-	24	-	-	-	-	-	-	-	-	-	-	-	العمال المهرة في الزراعة وصيد الأسماك	
Crafts and Related Workers	84	-	82	2	1	-	-	-	-	1	-	-	-	-	العاملون في الحرف وما إليها من المهن	
Plant, Machine Operators And Assemblers	4	-	4	-	-	-	-	-	-	-	-	-	-	-	مشغلو الآلات ومجمعوها	
Elementary Occupations	68	-	67	1	-	-	-	-	-	-	-	-	-	1	المهن الأولية	
Not Stated	11	-	11	-	-	-	-	-	-	-	-	-	-	-	غير مبيّن	
<b>Total</b>	<b>2257</b>	<b>-</b>	<b>2247</b>	<b>10</b>	<b>1</b>	<b>-</b>	<b>-</b>	<b>-</b>	<b>-</b>	<b>5</b>	<b>-</b>	<b>1</b>	<b>-</b>	<b>3</b>	<b>المجموع</b>	



جدول (78 تابع): السكان الفلسطينيون (10 سنوات فأكثر) المعاقون المشغولون والمتعطلون الذين سبق لهم العمل حسب المهنة الرئيسية والجنس ونوع الإعاقة

Table (78 Cont.): Employed and Unemployed Ever Worked Palestinian Population 10 Years and Over with Disability by Main Occupation, Sex and Type of Disability

Main Occupation & Sex	مجموع السكان				نوع الإعاقة										المهنة الرئيسية والجنس	
	المجموع Total	غير مبيّن Not Stated	غير المعاقين Without Disabilities	المعاقون With Disabilities	أخرى Others	استخدام الأصابع Grasping	متعددة Multiple	عقلية وحركية Mental & Moving	سمعية و نطقية Hearing & Speaking	حركية Moving	عقلية Mental	نطقية Speaking	سمعية Hearing	بصرية Seeing		
<b>Both Sexes</b>																كلا الجنسين
Legislators and Managers	418	-	415	3	-	-	-	-	-	3	-	-	-	-	-	المشرعون وموظفو الإدارة العليا
Professionals	1980	-	1974	6	-	1	-	-	-	3	-	-	-	-	2	المتخصصون
Technicians and Associate Professionals	2377	-	2361	16	-	-	-	-	-	7	-	1	2	6	الفنيون والمتخصصون المساعدون	
Clerks	976	-	964	12	-	-	-	-	1	4	-	-	-	7	الكتابة	
Services and Sales Workers	5409	-	5384	25	2	4	1	-	-	14	-	-	2	2	العاملون في الخدمات والباعة في المحلات التجارية والأسواق	
Skilled Agricultural and Fishery Workers	1087	-	1077	10	1	1	-	-	1	1	-	1	2	3	العمال المهرة في الزراعة وصيد الأسماك	
Crafts and Related Workers	3682	-	3641	41	2	5	2	-	4	16	1	2	4	5	العاملون في الحرف وما إليها من المهن	
Plant, Machine Operators And Assemblers	1663	-	1647	16	2	2	2	-	2	6	-	-	1	1	مشغلو الآلات ومجمعوها	
Elementary Occupations	6907	-	6855	52	4	4	-	-	8	16	6	2	5	7	المهن الأولية	
Not Stated	145	-	144	1	-	-	-	-	-	1	-	-	-	-	غير مبيّن	
<b>Total</b>	<b>24644</b>	<b>-</b>	<b>24462</b>	<b>182</b>	<b>11</b>	<b>17</b>	<b>5</b>	<b>-</b>	<b>16</b>	<b>71</b>	<b>7</b>	<b>6</b>	<b>16</b>	<b>33</b>	<b>المجموع</b>	

جدول 79: السكان الفلسطينيون المعاقون حسب حالة اللجوء والجنس ونوع الاعاقة ونوع التجمع

Table 79: Palestinian Population with Disability by Refugee Status, Sex, Type of Disability, and Type of Locality  
(حضر, Urban)

Refugee Status & Sex	Total Population / مجموع السكان				Type of Disability / نوع الاعاقة										حالة اللجوء والجنس
	المجموع Total	غير مبين Not Stated	غير المعاقين Without Disabilities	المعاقون With Disabilities	أخرى Others	استخدام الأصابع Grasping	متعددة Multiple	عقلية وحركية Mental & Moving	سمعية و لفظية Hearing & Speaking	حركية Moving	عقلية Mental	لفظية Speaking	سمعية Hearing	بصرية Seeing	
<b>Male</b>															
Registered Refugee	14303	-	14053	250	13	8	19	13	24	60	55	26	11	21	
Non-Registered Refugee	302	-	292	10	-	-	1	-	2	2	-	3	1	1	
Non-Refugee	8111	-	8002	109	12	4	6	7	8	31	22	5	3	11	
Not Stated	98	-	97	1	-	-	-	-	-	-	-	-	-	1	
<b>Total</b>	<b>22814</b>	<b>-</b>	<b>22444</b>	<b>370</b>	<b>25</b>	<b>12</b>	<b>26</b>	<b>20</b>	<b>34</b>	<b>93</b>	<b>77</b>	<b>34</b>	<b>15</b>	<b>34</b>	
<b>Female</b>															
Registered Refugee	14232	-	14081	151	8	-	14	6	16	46	32	12	5	12	
Non-Registered Refugee	279	-	275	4	1	-	-	-	2	-	-	1	-	-	
Non-Refugee	7844	-	7776	68	3	1	5	6	5	21	11	4	5	7	
Not Stated	81	-	81	-	-	-	-	-	-	-	-	-	-	-	
<b>Total</b>	<b>22436</b>	<b>-</b>	<b>22213</b>	<b>223</b>	<b>12</b>	<b>1</b>	<b>19</b>	<b>12</b>	<b>23</b>	<b>67</b>	<b>43</b>	<b>17</b>	<b>10</b>	<b>19</b>	
<b>Both Sexes</b>															
Registered Refugee	28535	-	28134	401	21	8	33	19	40	106	87	38	16	33	
Non-Registered Refugee	581	-	567	14	1	-	1	-	4	2	-	4	1	1	
Non-Refugee	15955	-	15778	177	15	5	11	13	13	52	33	9	8	18	
Not Stated	179	-	178	1	-	-	-	-	-	-	-	-	-	1	
<b>Total</b>	<b>45250</b>	<b>-</b>	<b>44657</b>	<b>593</b>	<b>37</b>	<b>13</b>	<b>45</b>	<b>32</b>	<b>57</b>	<b>160</b>	<b>120</b>	<b>51</b>	<b>25</b>	<b>53</b>	

جدول (79 تابع): السكان الفلسطينيون المعاقون حسب حالة اللجوء والجنس ونوع الاعاقة ونوع التجمع

Table (79 Cont.): Palestinian Population with Disability by Refugee Status, Sex, Type of Disability and Type of Locality

(ريف، Rural)

Refugee Status & Sex	Total Population مجموع السكان				Type of Disability							نوع الاعاقة				حالة اللجوء والجنس
	المجموع Total	غير مبين Not Stated	غير المعاقين Without Disabilities	المعاقون With Disabilities	أخرى Others	استخدام الأصابع Grasping	متعددة Multiple	عقلية وحركية Mental & Moving	سمعية ونطقية Hearing & Speaking	حركية Moving	عقلية Mental	نطقية Speaking	سمعية Hearing	بصرية Seeing		
<b>Male</b>															<b>ذكور</b>	
Registered Refugee	1660	-	1642	18	-	1	1	1	1	7	4	1	1	1	لاجئ مسجل	
Non-Registered Refugee	68	-	66	2	-	-	1	-	-	-	1	-	-	-	لاجئ غير مسجل	
Non-Refugee	520	-	511	9	-	-	1	-	-	4	3	1	-	-	غير لاجئ	
Not Stated	19	-	18	1	-	-	-	-	-	-	-	1	-	-	غير مبين	
<b>Total</b>	<b>2267</b>	<b>-</b>	<b>2237</b>	<b>30</b>	<b>-</b>	<b>1</b>	<b>3</b>	<b>1</b>	<b>1</b>	<b>11</b>	<b>8</b>	<b>3</b>	<b>1</b>	<b>1</b>	<b>المجموع</b>	
<b>Female</b>															<b>إناث</b>	
Registered Refugee	1653	-	1646	7	-	-	-	2	1	1	3	-	-	-	لاجئ مسجل	
Non-Registered Refugee	54	-	53	1	-	-	-	-	-	-	1	-	-	-	لاجئ غير مسجل	
Non-Refugee	502	-	497	5	-	1	-	-	-	2	2	-	-	-	غير لاجئ	
Not Stated	30	-	30	-	-	-	-	-	-	-	-	-	-	-	غير مبين	
<b>Total</b>	<b>2239</b>	<b>-</b>	<b>2226</b>	<b>13</b>	<b>-</b>	<b>1</b>	<b>-</b>	<b>2</b>	<b>1</b>	<b>3</b>	<b>6</b>	<b>-</b>	<b>-</b>	<b>-</b>	<b>المجموع</b>	
<b>Both Sexes</b>															<b>كلا الجنسين</b>	
Registered Refugee	3313	-	3288	25	-	1	1	3	2	8	7	1	1	1	لاجئ مسجل	
Non-Registered Refugee	122	-	119	3	-	-	1	-	-	-	2	-	-	-	لاجئ غير مسجل	
Non-Refugee	1022	-	1008	14	-	1	1	-	-	6	5	1	-	-	غير لاجئ	
Not Stated	49	-	48	1	-	-	-	-	-	-	-	1	-	-	غير مبين	
<b>Total</b>	<b>4506</b>	<b>-</b>	<b>4463</b>	<b>43</b>	<b>-</b>	<b>2</b>	<b>3</b>	<b>3</b>	<b>2</b>	<b>14</b>	<b>14</b>	<b>3</b>	<b>1</b>	<b>1</b>	<b>المجموع</b>	

جدول (79 تابع): السكان الفلسطينيون المعاقون حسب حالة اللجوء والجنس ونوع الاعاقة ونوع التجمع

Table (79 Cont.): Palestinian Population with Disability by Refugee Status, Sex, Type of Disability and Type of Locality  
(Camps, مخيمات)

Refugee Status & Sex	Total Population مجموع السكان				Type of Disability							نوع الاعاقة				حالة اللجوء والجنس
	المجموع Total	غير مبين Not Stated	غير المعاقين Without Disabilities	المعاقون With Disabilities	أخرى Others	استخدام الأصابع Grasping	متعددة Multiple	عقلية وحركية Mental & Moving	سمعية ونطقية Hearing & Speaking	حركية Moving	عقلية Mental	نطقية Speaking	سمعية Hearing	بصرية Seeing		
<b>Male</b>																
Registered Refugee	45935	-	45078	857	61	33	62	35	49	261	163	47	38	108		
Non-Registered Refugee	380	-	374	6	1	1	-	-	-	4	-	-	-	-		
Non-Refugee	1679	-	1648	31	2	1	3	1	1	12	6	-	2	3		
Not Stated	167	-	165	2	-	-	-	1	-	-	1	-	-	-		
<b>Total</b>	<b>48161</b>	<b>-</b>	<b>47265</b>	<b>896</b>	<b>64</b>	<b>35</b>	<b>65</b>	<b>37</b>	<b>50</b>	<b>277</b>	<b>170</b>	<b>47</b>	<b>40</b>	<b>111</b>		
<b>Female</b>																
Registered Refugee	44521	-	43911	610	51	15	49	28	42	187	106	36	21	75		
Non-Registered Refugee	378	-	374	4	-	-	1	2	-	-	-	1	-	-		
Non-Refugee	1762	-	1742	20	1	-	3	2	-	6	4	1	2	1		
Not Stated	197	-	190	7	-	-	1	1	1	-	3	1	-	-		
<b>Total</b>	<b>46858</b>	<b>-</b>	<b>46217</b>	<b>641</b>	<b>52</b>	<b>15</b>	<b>54</b>	<b>33</b>	<b>43</b>	<b>193</b>	<b>113</b>	<b>39</b>	<b>23</b>	<b>76</b>		
<b>Both Sexes</b>																
Registered Refugee	90456	-	88989	1467	112	48	111	63	91	448	269	83	59	183		
Non-Registered Refugee	758	-	748	10	1	1	1	2	-	4	-	1	-	-		
Non-Refugee	3441	-	3390	51	3	1	6	3	1	18	10	1	4	4		
Not Stated	364	-	355	9	-	-	1	2	1	-	4	1	-	-		
<b>Total</b>	<b>95019</b>	<b>-</b>	<b>93482</b>	<b>1537</b>	<b>116</b>	<b>50</b>	<b>119</b>	<b>70</b>	<b>93</b>	<b>470</b>	<b>283</b>	<b>86</b>	<b>63</b>	<b>187</b>		

جدول (79 تابع): السكان الفلسطينيون المعاقون حسب حالة اللجوء والجنس ونوع الاعاقة ونوع التجمع

Table (79 Cont.): Palestinian Population with Disability by Refugee Status, Sex, Type of Disability and Type of Locality  
(المجموع، Total)

Refugee Status & Sex	Total Population مجموع السكان				Type of Disability							نوع الاعاقة				حالة اللجوء والجنس
	المجموع Total	غير مبين Not Stated	غير المعاقين Without Disabilities	المعاقون With Disabilities	أخرى Others	استخدام الأصابع Grasping	متعددة Multiple	عقلية وحركية Mental & Moving	سمعية ونطقية Hearing & Speaking	حركية Moving	عقلية Mental	نطقية Speaking	سمعية Hearing	بصرية Seeing		
<b>Male</b>																
Registered Refugee	61898	-	60773	1125	74	42	82	49	74	328	222	74	50	130		
Non-Registered Refugee	750	-	732	18	1	1	2	-	2	6	1	3	1	1		
Non-Refugee	10310	-	10161	149	14	5	10	8	9	47	31	6	5	14		
Not Stated	284	-	280	4	-	-	-	1	-	-	1	1	-	1		
<b>Total</b>	<b>73242</b>	<b>-</b>	<b>71946</b>	<b>1296</b>	<b>89</b>	<b>48</b>	<b>94</b>	<b>58</b>	<b>85</b>	<b>381</b>	<b>255</b>	<b>84</b>	<b>56</b>	<b>146</b>		
<b>Female</b>																
Registered Refugee	60406	-	59638	768	59	15	63	36	59	234	141	48	26	87		
Non-Registered Refugee	711	-	702	9	1	-	1	2	2	-	1	2	-	-		
Non-Refugee	10108	-	10015	93	4	2	8	8	5	29	17	5	7	8		
Not Stated	308	-	301	7	-	-	1	1	1	-	3	1	-	-		
<b>Total</b>	<b>71533</b>	<b>-</b>	<b>70656</b>	<b>877</b>	<b>64</b>	<b>17</b>	<b>73</b>	<b>47</b>	<b>67</b>	<b>263</b>	<b>162</b>	<b>56</b>	<b>33</b>	<b>95</b>		
<b>Both Sexes</b>																
Registered Refugee	122304	-	120411	1893	133	57	145	85	133	562	363	122	76	217		
Non-Registered Refugee	1461	-	1434	27	2	1	3	2	4	6	2	5	1	1		
Non-Refugee	20418	-	20176	242	18	7	18	16	14	76	48	11	12	22		
Not Stated	592	-	581	11	-	-	1	2	1	-	4	2	-	1		
<b>Total</b>	<b>144775</b>	<b>-</b>	<b>142602</b>	<b>2173</b>	<b>153</b>	<b>65</b>	<b>167</b>	<b>105</b>	<b>152</b>	<b>644</b>	<b>417</b>	<b>140</b>	<b>89</b>	<b>241</b>		

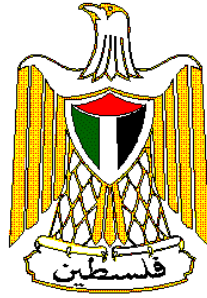

**Palestine National Authority  
Palestinian Central Bureau of Statistics  
Population, Housing and Establishment Census-1997  
Statistical Reports Series**



**Final Results  
Population Report  
Deir Al-Balah Governorate**

**May, 1999**

PAGE NUMBERS OF ENGLISH TEXT ARE PRINTED IN SQUARE BRACKETS.  
TABLES ARE PRINTED IN THE ARABIC ORDER (FROM RIGHT TO LEFT).

© May, 1999

**All Rights Reserved.**

**Suggested Citation:**

Palestinian Central Bureau of Statistics, 1999. *Population, Housing and Establishment Census -1997, Final Results- Population Report – Deir Al-Balah Governorate, First Part Ramallah-Palestine.*

All correspondence should be directed to:

Department of user services  
**Palestinian Central Bureau of Statistics**  
**P.O.Box 1647, Ramallah, Palestine.**

**Tel: 972-2-2406340**  
**E-mail: [diwan@pcbs.pna.org](mailto:diwan@pcbs.pna.org)**

**Fax: 972-2-2406343**  
**web-site: <http://www.pcbs.org>**

*Unofficial Translation*

*Unofficial Translation*

**A Word from H.E. Yaser Arafat  
President of the Palestinian National Authority**

The official statistics system is one of the basic pillars of the civic society in any country. We have, thus, paid special attention to laying solid foundations for this system in the Palestinian society. We have raised and allocated local and international resources to lay well balanced bases for the Palestinian statistical system in parallel with the task of achieving the Palestinian political and socio – economic independence. In acknowledging and stressing the importance of setting up a modern central statistical bureau capable of collecting, compiling and disseminating statistical data in accordance with the international standards and recommendations, we included the establishment, funding and creation of the enabling atmosphere for the success of the system among our top personal and official priorities.

It pleases us to present the findings of the first Population, Housing and Establishment Census that was successfully planned, implemented underwent various dissemination processes by Palestinian hands. Our independent Palestinian decision to carry out the project came in response to our awareness of the crucial need for building a Palestinian statistical system, as part of our rights to sovereignty and complete independence. We are very confident that the findings of the Population, Housing and Establishment Census-1997 shall be utilized in enhancing our efforts aiming to provide the enabling environment for achieving the complete Palestinian sovereignty as well as to optimally utilize and allocate available resources in a way that ensures balanced development.

In view of the importance of the project findings in enhancing our liberation, independence and state building, we issued presidential directives (in the session of the Palestinian cabinet held on January 16th 1998) requiring all ministries and governmental agencies to make optimal utilization of the findings, including revising their plans and program based on the results of this project.

The implementation of the Population, Housing and Establishment Census- 1997 and the derivation of its findings crowns our march for the informatic independence launched in 1993 when issued by our directives for the establishment of the Palestinian Central Bureau of Statistics. The success of the census would have been impossible, without the dedication and commitment of the national team we established for following up and supervising the implementation of this highly pivotal project. The census national team, comprised of senior PNA officials including ministers, deputy ministers, and director generals representing the Palestinian government, as well as many thousands of our Palestinian people who worked hard day and night to ensure the availability of the enabling conditions for the successful implementation of the census. It is my pleasure, in this respect, to express my deep gratitude to the national director of the project, Dr. Hasan Abu Libdeh, whose distinguished management, characterized with high efficiency and continuous follow up and supervision, has played a crucial role in achieving solid and reliable results. We extend our thanks to Mr.



Mahmoud Jaradat, the executive director of the project, for his high sense of responsibility in managing and following up the implementation of the activities.

The cooperation of our people with the census national team in voluntarily providing complete needed data reflects the distinguished determination of the various groups of our Palestinian people to take part in building our homeland.

The international community has paid serious attention to this national exercise. Such attention came in different forms including the generous support provided by a number of UN organizations and friendly countries. The United Nations Population Fund (UNFPA) allocated an essential part of its resources and technical expertise in the planning and implementation phases. The United Nations Statistical Office and the Technical Support Team resident in Amman took part in bringing success to the activities of the census including offering all possible technical consultancy. Likewise, the Governments of Great Britain, Switzerland and Norway provided serious financial contributions.

We express our sincere gratitude to the various parties that contributed to the funding of the activities of this crucial event as well as to those who provided technical expertise to ensure carrying out the census in accordance with international standards and scientific criteria.

Of course, I can not but extend my thanks and appreciation to the PCBS family and all members of the census national team. I am very proud of their hard work, persistence and dedication.

**Yasser Arafat**  
**President of the Executive Committee of the Palestine**  
**Liberation Organization**  
**President of the Palestinian National Authority**  
**President of the Higher Committee of the Population,**  
**Housing and Establishment Census 1997**

## Acknowledgement

We proudly celebrate the occasion of releasing the final results of the first Population, Housing and Establishment Census-1997, in less than a year from being implemented. It would be impossible for this achievement to emerge without the remarkable integration of all **Palestinian people**, by which all chances of success were provided to carry out this sovereignty exercise. Accordingly, the Census National Team is mostly grateful for their gigantic cooperation in this process.

The Census National Team is honored to present special appreciation and gratitude to his excellency President **Yaser Arafat**, for providing all the official, moral and financial support since his generous adoption of the idea since 1993 in Tunisia. The Census National Team highly appreciates Mr. President's faith and trust in the team's capabilities to implement this project during extremely complicated circumstances.

Both legislative and executive authorities, in addition to public and private sectors, were distinguishably supportive throughout the census stages.

Many thanks to the Palestinian **Legislative Council, PNA Leadership, Cabinet, Ministers, Ministries, Governmental Institutions, Governors, Palestinian Security Institutions, Members of Census National Committee, Publicity Campaign Regional Committees and Sub-Committees, Coordination Committee, Governorate Sub-Committees, Women Support Committees, Census Executive Committee, Central and Sub-Operations Rooms, and Other Parties** for harmonizing their efforts conducive to provide all opportunities of success.

**PCBS family** is proudly satisfied to be part of this historic era and to merit the confidence of both Palestinian leadership and people, to lead this marvelous task. PCBS will continuously be committed to endless exerted contributions to complete the Palestinian statistical sovereignty.

## **Acknowledgment**

The successful implementation of the census would not have been possible without the financial and technical assistance provided by the following donors: -

- United Nation Population Fund UNFPA, through united Nation Statistical Division (UNSD), Department of Economic and Social Information and Policy Analysis (DESIPA), Country Support Team Amman (CST) and United Nation Development Program (UNDP) in Jerusalem
- The British Government through Department for International Development (DFID)
- The Swiss Government through Swiss Development Cooperation (SDC)
- The Norwegian Government through Agency for Development Cooperation (NORAD)
- The World Bank Through Palestinian Economic Council for Development And Reconstruction (PECDAR).

Palestine National Authority (PNA), Census National Team, and Palestinian Central Bureau of Statistics acknowledge the assistance of these donor countries and agencies.

**The printing of Census reports is made possible by a generous contribution from British Government through the Department for International Development (DFID).**

## **Preface**

Censuses of Population, Housing, or Establishments are crucial undertakings in the life of any official statistical system. The United Nations recommends the implementation of Population censuses every 5 or 10 years to obtain a comprehensive set of data about population size, composition and characteristics. Such data are essential for economic and social development.

Upon launching of the peace process between the Arab countries and Israel, the Palestine Liberation Organization, PLO, has given highest priority to making available the needed data for establishing national plans of actions for rebuilding the country, especially the economic, social, cultural and service sectors in the Palestinian Territory. The PLO has recognized that the available gap in the needed statistics for planning will only be filled through the implementation of a population and housing census. The census will be a proper vehicle for providing various ministries and institutions with crucially needed data for effective planning and for the integration of demographic indicators into the overall development planning process.

Our efforts in planning for carrying out the census, which have started in the fall of 1993 have culminated in the issuance of a presidential decree (June 5, 1997) on conducting the Population, Housing, and Establishment Census at the end of 1997 in the Palestinian Territory. The Palestinian Central Bureau of Statistics was entrusted through that decree to lead the implementation of this strategic exercise.

The census covered all of the Palestinian Territory except those parts of Jerusalem, which were annexed by Israel in 1967. The Israeli authorities have conducted an extensive campaign against our teams in Jerusalem, including the arrest of scores of fieldworkers, declaring those areas as closed military areas, and passing a law outlawing census activities in Jerusalem, thus preventing the Palestinian side from exercising its legitimate rights in Jerusalem, and the right to collect statistical information about the Palestinians of Jerusalem.

This report summarizes the main results of the census in this field, more reports are being prepared to cover other topical aspects as well as other geographical areas. Of course, the exhaustion of all areas covered by the census will take along time, however, we count on the interests of various users to help us release all results in record time. In the meantime, we welcome any suggestions from users on further utilization of these data.

**May, 1999**

**Hasan Abu-Libdeh, Ph.D.  
President**

## **Important Remarks**

- 1- The detailed tables published in this report and addressing all essential characteristics are related to the final result of the population actually enumerated in December 10<sup>th</sup> – 24<sup>th</sup> 1997. However, Likewise, the results do not include the estimates of not enumerated population based on the findings of the post enumeration study, i.e. 2,987 persons.
- 2- The administrative classifications of the Ministry of Local Government were used in the 1997 census. These classifications divided the Palestinian Territory into 14 governorates in addition to 2 districts.  
The governorates are Jenin, Tulkarm, Qalqiliya, Nablus, Ramallah and Al-Bireh, Jericho, Jerusalem, Bethlehem, Hebron, North Gaza, Gaza, Deir Al-Balah, Khan Yunis, and Rafah.  
  
The two districts are Tubas and Salfit.
- 3- Occupation and economic activity were coded based on the manuals developed by the PCBS in accordance with international standards, except for the relation between the occupation and the educational attainment (level) (the highest successfully completed academic qualification) for the second and third groups. It was agreed to make the educational attainment (level) of the professionals “diploma and higher”. As for assistant professionals, it was allowed to make their educational level “elementary and higher”. This is due to the fact that such cases are prevailing in the Palestinian Territory.
- 4- The occupation category “Legislators and senior administrators and managers” includes those currently or previously employed as legislators, senior governmental administrators and managers, traditional officials, mayors and senior administrators and managers in the political parties and organizations, workers unions, and humanitarian organizations. This category includes also chairmen of joint administration or consolidated institutions including general managers, production managers or directors of operations departments, irrespective of whether they are owners or employed in such institutions.

## Table of Contents

<b><u>Subject</u></b>	<b><u>Page</u></b>
<b>A Word from H.E. Yaser Arafat President of the Palestinian National Authority</b>	
<b>Preface</b>	
<b>Acknowledgement</b>	
<b>Important Remarks</b>	
<b>Table of Contents</b>	
<b>List of Tables</b>	
<b>Chapter One: General Background</b>	<b>[19]</b>
<b>1.1 Census definition</b>	<b>[19]</b>
<b>1.2 Objectives of the Census</b>	<b>[19]</b>
<b>1.3 Census Organizational Structure</b>	<b>[20]</b>
<b>1.4 Enumeration Technique</b>	<b>[21]</b>
<b>1.5 Census Coverage</b>	<b>[21]</b>
<b>1.6 Reference date</b>	<b>[21]</b>
<b>1.7 Enumeration period</b>	<b>[22]</b>
<b>1.8 Census Stages</b>	<b>[22]</b>
<b>1.9 Data Quality Control Mechanism</b>	<b>[24]</b>
<b>Chapter Two: Basic definitions and concepts</b>	<b>[25]</b>
<b>2.1 Geographical, administrative and statistical divisions</b>	<b>[25]</b>
<b>2.2 General definitions</b>	<b>[25]</b>
<b>2.3 Basic definitions of the individual and households characteristic</b>	<b>[28]</b>
<b>Chapter Three: Final Results</b>	<b>[39]</b>
<b>Tables</b>	<b>45</b>

## List of Tables

<b>Table</b>	<b>page</b>
<b>Table 1: Total Population by Type of Locality and Sex</b>	<b>45</b>
<b>Table 2:</b> Native (Inside Palestinian Territories) and Foreign Born Palestinian Population by Age Groups in Years and Sex	<b>46</b>
<b>Table 3:</b> Palestinian Population Born Inside Palestinian Territories by Governorate, Sex and Age Groups in Years	<b>47</b>
<b>Table 4:</b> Households by Household Size and Nationality of Head of Household	<b>50</b>
<b>Table 5:</b> Population (12 Years and Over) in Palestinian Households, by Relationship to Head of Household, Marital Status and Sex, and Number of Institutional Population	<b>51</b>
<b>Table 6:</b> Palestinian Population in Households and Institutions by Age Groups in Years, Sex, Household Type and Type of Locality	<b>52</b>
<b>Table 7:</b> Palestinian Households and Population in Households by Size, type of Household and Type of Locality	<b>60</b>
<b>Table 8:</b> Heads of Palestinian Households by Age Groups in Years and Sex, and Other Households Members by Age Groups in Years and Relationship to Head of Household	<b>64</b>
<b>Table 9:</b> Palestinian Households and Population in Household by Household Size, Number of Members Under 15 Years and Type of Locality	<b>81</b>
<b>Table 10:</b> Palestinian Households and Population by Sex, Household Type, Number of Persons 60 Years and Over, Household Size and Type of Locality	<b>85</b>
<b>Table 11:</b> Population by Age Groups in Years, Sex and Nationality	<b>89</b>
<b>Table 12:</b> Population by Single Years of Age, Sex and Type of Locality	<b>91</b>
<b>Table 13:</b> Palestinian Population by Locality, Sex and Age Groups in Years	<b>96</b>
<b>Table 14:</b> Palestinian Population (12 Years and Over) by Age Groups in Years, Sex, Marital Status and Type of Locality	<b>97</b>
<b>Table 15:</b> Palestinian Population (12 Years and Over) by Locality, Sex and Marital Status	<b>105</b>
<b>Table 16:</b> Palestinian Population Ever Married by Current Age Groups in Years, Sex, Age at First Marriage and Type of Locality	<b>106</b>
<b>Table 17:</b> Palestinian Population by Age Groups in Years, Sex and Religion	<b>114</b>
<b>Table 18:</b> Palestinian Population (10 Years and Over) by Locality, Sex and Educational Attainment	<b>115</b>
<b>Table 19:</b> Palestinian Population (10 Years and Over) by Locality, Sex and Activity Status.	<b>116</b>
<b>Table 20:</b> Palestinian Population by Refugee Status, Type of Locality and Sex	<b>117</b>
<b>Table 21:</b> Palestinian Population by Age Groups in Years, Sex, Refugee Status and Type of Locality	<b>118</b>
<b>Table 22:</b> Palestinian Households and Members by Locality and Household Size	<b>122</b>
<b>Table 23:</b> Ever Married Palestinian Women (12 Years and Over) by Age in Years, Number of Children Ever Born Alive by Sex and Type of Locality	<b>123</b>

<b>Table</b>	<b><u>Page</u></b>
<b>Table 24:</b> Ever Married Palestinian Women (12 Years and Over) by Age in Years, Number of Children Still Alive by Sex, and Type of Locality	<b>127</b>
<b>Table 25:</b> Ever Married Palestinian Women (12 Years and Over) by Duration of Marriage in Years, Number of Children Ever Born Alive by Sex and Type of Locality	<b>131</b>
<b>Table 26:</b> Ever Married Palestinian Women (12 Years and Over) by Duration of Marriage in Years, Number of Children Still Alive by Sex and Type of Locality	<b>135</b>
<b>Table 27:</b> Ever Married Palestinian Women (12 - 59) Years by Educational Attainment, Age Groups in Years, Number of Births Ever Born Alive by Sex Within the 12 Months Preceding the Census and Type of Locality	<b>139</b>
<b>Table 28:</b> Ever Married Palestinian Women (12 - 59) Years by Age Groups in Years, Number of Births Ever Born Alive in 12 Months Preceding the Census, Number of Births Still Alive, Number of Deaths Among these Live Births and Type of Locality	<b>151</b>
<b>Table 29:</b> Palestinian Population ( 5 Years and Over ) by Age in Years, Sex, Educational Attendance and Type of Locality	<b>155</b>
<b>Table 30:</b> Palestinian Population ( 5 Years and Over ) by Educational Attendance, Sex, Age and Type of Locality	<b>159</b>
<b>Table 31:</b> Palestinian Population ( 10 Years and Over) by Years of Schooling Completed, Sex, Age and Type of Locality	<b>163</b>
<b>Table 32:</b> Palestinian Population (10 Years and Over) by Age, Sex, Literacy and Type of Locality	<b>171</b>
<b>Table 33:</b> Palestinian Population (10 Years and Over) Currently at School by Educational Attainment, Sex, Age and Type of Locality	<b>173</b>
<b>Table 34:</b> Palestinian Population (10 Years and Over) Not Currently at School by Educational Attainment, Sex, Age and Type of Locality	<b>177</b>
<b>Table 35:</b> Palestinian Population Completed Associate Diploma and Above by Specialization (Program), Sex, Age and Type of Locality	<b>181</b>
<b>Table 36:</b> Palestinian Population (10 Years and Over) by Place of Study, Sex, Qualification and Type of Locality	<b>193</b>
<b>Table 37:</b> Palestinian Population 10 Years and Over by Age Groups in Years, Sex, Activity Status and Type of Locality	<b>201</b>
<b>Table 38:</b> Palestinian Population 10 Years and Over by Years of Schooling, Age Groups in Years, Activity Status, Sex and Type of Locality	<b>205</b>
<b>Table 39:</b> Palestinian Population 10 Years and Over by Marital Status, Age Groups in Years, Activity Status, Sex and Type of Locality	<b>221</b>
<b>Table 40:</b> Employed and Unemployed Ever Worked Palestinian Population 10 Years and Over by Sex, Marital Status, Age Groups in Years, Employment Status and Type of Locality	<b>237</b>
<b>Table 41:</b> Employed and Unemployed Ever Worked Palestinian Population 10 Years and Over by Sex, Age Groups in Years, Employment Status and Type of Locality	<b>265</b>
<b>Table 42:</b> Employed and Unemployed Ever Worked Palestinian Population 10 Years and Over by Sex, Age Groups in Years, Main Occupation and Type of Locality	<b>269</b>
<b>Table 43:</b> Employed and Unemployed Ever Worked Palestinian Population 10 Years and Over by Sex, Marital Status, Age Groups in Years and Main Occupation	<b>273</b>



<b>Table 44:</b> Employed and Unemployed Ever Worked Palestinian Population 10 Years and Over by Sex , Place of Work, Main Occupation and Employment Status	<b>280</b>
<b>Table</b>	<b><u>Page</u></b>
<b>Table 45:</b> Employed and Unemployed Ever Worked Palestinian Population 10 Years and Over by Sex, Educational Attainment, Age Groups in Years and Main Occupation	<b>292</b>
<b>Table 46:</b> Employed and Unemployed Ever Worked Palestinian Population 10 Years and Over by Age Groups in Years, Sex and Economic Activity	<b>301</b>
<b>Table 47:</b> Employed and Unemployed Ever Worked Palestinian Population 10 Years and Over by Sex, Economic Activity and Employment Status	<b>304</b>
<b>Table 48:</b> Employed and Unemployed Ever Worked Palestinian Population 10 Years and Over by Sex, Educational Attainment, Age Groups in Years and Economic Activity	<b>307</b>
<b>Table 49:</b> Employed and Unemployed Ever Worked Palestinian Population 15 Years and Over by Economic Activity, Sex and Main Occupation	<b>316</b>
<b>Table 50:</b> Employed and Unemployed Ever Worked Palestinian Population 15 Years and Over by Economic Activity, Sex and Sector	<b>319</b>
<b>Table 51:</b> Employed Palestinian Population 10 Years and Over by Main Occupation, Sex, Age Groups in Years and Type of Locality	<b>322</b>
<b>Table 52:</b> Employed Palestinian Population 10 Years and Over by Economic Activity, Sex, Age Groups in Years and Type of Locality	<b>334</b>
<b>Table 53:</b> Employed Palestinian Population 10 Years and Over by Age Groups in Years, Sex and Employment Status	<b>346</b>
<b>Table 54:</b> Employed Palestinian Population 15 Years and Over by Economic Activity, Sex and Sector	<b>349</b>
<b>Table 55:</b> Unemployed Palestinian Population 10 Years and Over by Sex, Age Groups in Years, Years of Schooling and Type of Locality	<b>352</b>
<b>Table 56:</b> Unemployed Palestinian Population 10 Years and Over by Sex, Age Groups in Years, Marital Status and Type of Locality	<b>356</b>
<b>Table 57:</b> Unemployed Ever Worked Palestinian Population 10 Years and Over by Sex, Age Groups in Years and Main Occupation	<b>360</b>
<b>Table 58:</b> Unemployed Ever Worked Palestinian Population 15 Years and Over by Economic Activity, Sex and Sector	<b>361</b>
<b>Table 59:</b> Unemployed Ever Worked Palestinian Population 10 Years and Over by Sex, Age Groups in Years and Employment Status	<b>364</b>
<b>Table 60:</b> Palestinian Population 10 Years and Over Not Economically Active by Age Groups in Years, Sex and Reason for Not Active	<b>365</b>
<b>Table 61:</b> Palestinian Population 10 Years and Over Not Economically Active by Sex, Age Groups in Years, Years of Schooling and Type of Locality	<b>367</b>
<b>Table 62:</b> Palestinian Households and Population in Households by Size of Household and Number of Economically Active Members	<b>371</b>
<b>Table 63:</b> Palestinian Households by Size, Number of Unemployed Members and Dependent Under 15 Years in Households	<b>372</b>
<b>Table 64:</b> Heads of Palestinian Households 10 Years and Over by Age Groups in Years, Sex and Activity Status	<b>373</b>

<b>Table 65:</b> Employed and Unemployed Ever Worked Palestinian Heads of Households 15 Years of Age and Over by Economic Activity, Sex and Employment Status	<b>374</b>
<b>Table 66:</b> Foreign-Born Palestinian Population by Country of Birth, Sex and Age Groups in Years	<b>377</b>
<b>Table</b>	<b><u>Page</u></b>
<b>Table 67:</b> Foreign-Born Palestinian Population (12 Years and Over) by Age Groups in Years, Sex and Marital Status	<b>379</b>
<b>Table 68:</b> Foreign-Born Palestinian Population 10 Years and Over by Educational Attainment, Sex and Age Groups in Years	<b>381</b>
<b>Table 69:</b> Foreign-Born Palestinian Population 10 Years and Over by Sex, Age Groups in Years and Activity Status	<b>382</b>
<b>Table 70:</b> Foreign-Born Palestinian Population 10 Years and Over Employed and Unemployed Ever Worked by Main Occupation, Sex and Age Groups in Years	<b>383</b>
<b>Table 71:</b> Palestinian Population with Disability by Age Groups in Years, Sex, Type of Disability and Type of Locality	<b>386</b>
<b>Table 72:</b> Palestinian Households with One or More Persons with Disability by Type of Locality, Type and Size of Household	<b>398</b>
<b>Table 73:</b> Palestinian Population 12 Years and Over with Disability by Marital Status, Age Groups in Years, Sex and Type of Disability	<b>399</b>
<b>Table 74:</b> Palestinian Population with Disability by Cause, Type of Disability, Age Groups in Years and Sex	<b>413</b>
<b>Table 75:</b> Palestinian Population 5 - 24 Years with Disability by Educational Attendance, Age Groups in Years, Sex, Type of Disability and Type of Locality	<b>433</b>
<b>Table 76:</b> Palestinian Population 10 Years and Over with Disability by Educational Attainment, Age Groups in Years, Sex, and Type of Disability	<b>441</b>
<b>Table 77:</b> Palestinian Population 10 Years and Over with Disability by Activity Status, Sex, Type of Disability and Type of Locality	<b>449</b>
<b>Table 78:</b> Employed and Unemployed Ever Worked Palestinian Population 10 Years and Over with Disability by Main Occupation, Sex, and Type of Disability	<b>457</b>
<b>Table 79:</b> Palestinian Population with Disability by Refugee Status, Sex, Type of Disability and Type of Locality	<b>460</b>

## Chapter One

### General Background

The Population, Housing and Establishment Census -1997 is the largest statistical project ever conducted in the Palestinian Territory. The Palestinian Central Bureau of Statistics (PCBS) started preparing for implementing this pivotal project in the eve of 1993, and it was actually carried out throughout the period starting from the early beginnings of September 1997 until the eve of that year. This chapter provides a brief overview of the Census importance, objectives, Census organizational structure, coverage, reference date, stages, data quality control mechanisms.

#### 1.1. Census Definition:

##### Population Census

The process of collection, classification, processing, analysis, assessment, dissemination of statistical data on the number of population and their distribution by basic demographic and socio-economic characteristics in a specific reference period within the boundaries of a specific geographic area.

A population Census is based on the following:

1. De-facto enumeration: based on the enumeration of individuals according to their existence in the area of enumeration at Census reference date, regardless of their usual place of residence.
2. De-jure enumeration: the enumeration of individuals according to their usual place of residence, regardless of their existence at the Census reference date.

For this Census, we adopted the de-facto approach with some exceptions.

#### 1.2 Objectives of the Census:

The main objectives of the Census are as follows:

1. Provide a basic set of updated and reliable data on the population, housing, economic establishments, and agricultural holdings with emphasis on identifying the size, distribution, and the basic socio - economic and demographic characteristics of the households and individuals. This involves providing data on buildings characteristics and housing conditions along with the basic means available to the household and the agricultural holdings, in addition to a basic set on buildings and economic establishments.
2. Develop special standards, definitions and manuals for the statistical activities in the Palestinian Territory.
3. Enhance and support the national building capacities and the PCBS ability to conduct periodic Censuses and surveys. This involves timely and cost effective planning, data collection, data processing, data dissemination, and the use of related characteristics (population, building, housing units, and establishments characteristics). Quality and meeting various needs should be highly emphasized.
4. Create a comprehensive database to function as a basic reference for the basic information systems including the compilation and updating of central records and registers including the population register, the buildings and housing units register, the detailed addresses register, the establishments register and the agricultural holdings register.

**1.3 Census Organizational Structure:**

Because of the importance of the Census project, which is considered the largest statistical operation that has been implemented in the Palestinian Territory, it was necessary to have an administrative organization for the census national team that secures complete controls over administrative technical and field work operations. The number of individuals who worked in the project was 6733. This number does not include the volunteers who participated in the publicity campaign, beside members of emergency committees, women committees and security committees

**Census organization structure**

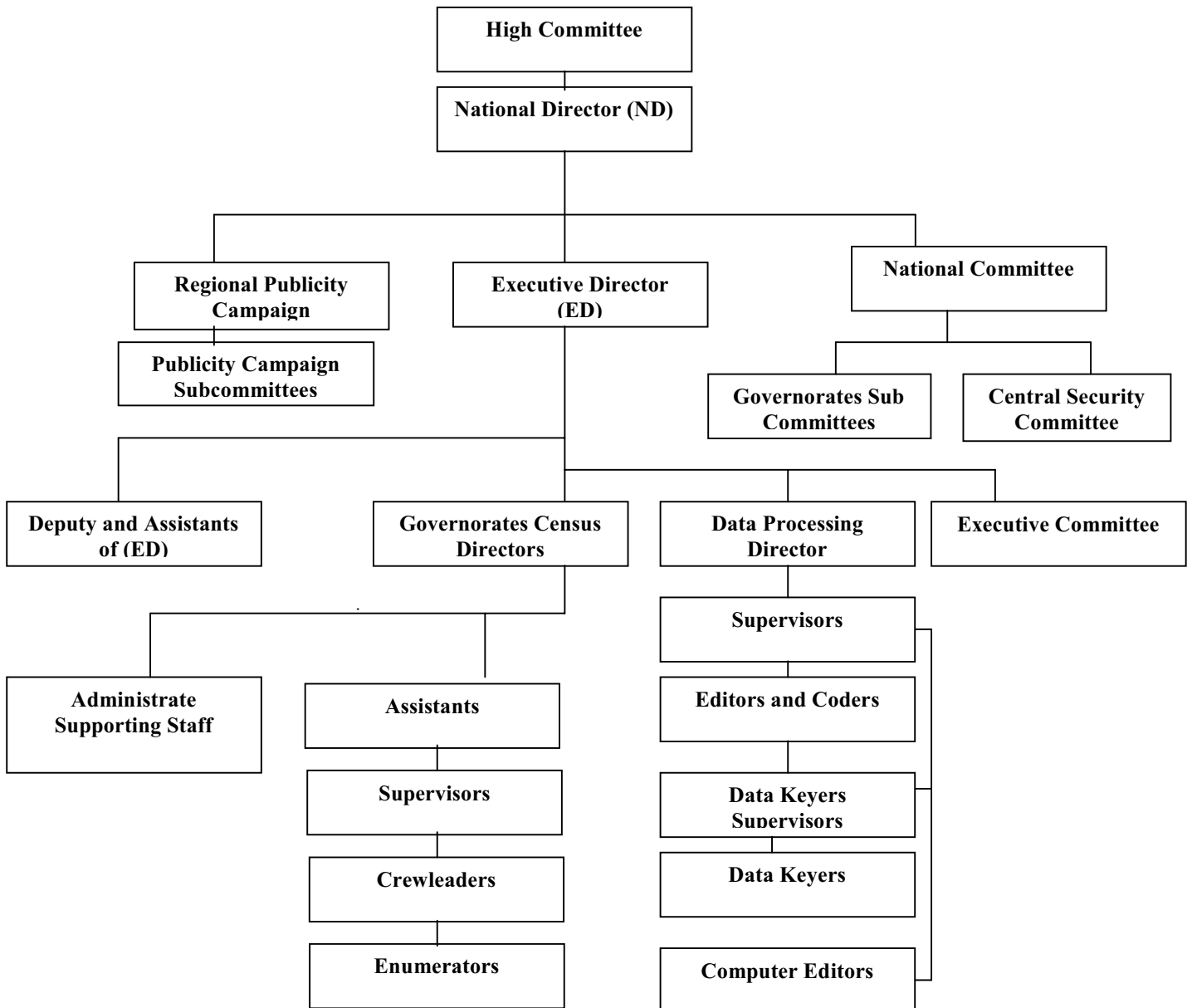

#### 1.4 Enumeration Technique:

The enumeration technique was based on direct interviewing of respondents in completing the questionnaires designated for collecting statistical data on the individuals, households, buildings, housing units and establishments. All of these categories underwent comprehensive enumeration, i.e. the operations were not based on any sampling. In addition, the instructions given to the fieldwork teams stressed the importance of returning more than once to absent households to ensure completing data from eligible persons. Field work officials used to play active roles in addressing non-response cases by providing the household with the necessary explanations to alleviate their fears or through public and official related ceremonies.

A post – enumeration study was conducted on 4% of the enumeration areas to check and examine under coverage of households and individuals. This study was conducted during the first half of January 1998.

#### 1.5. Census Coverage:

As mentioned before, the De-facto enumeration was adopted in the Census, with some exceptions. Thus, the categories that underwent enumeration are as follows:

##### **The Categories that underwent complete data collection are:**

1. All persons present in the Palestinian Territory on the reference date, irrespective of nationality, purpose of stay and place of residence in the Palestinian Territory.
2. All Palestinians temporarily living abroad (for less than one year prior to the night of the reference date) and who have a usual place of residence in the Palestinian Territory. Those persons are enumerated as part of their households.
3. All Palestinians studying abroad irrespective of the study period and the period of stay abroad along with all Palestinian detainees in the Israeli jails regardless of the detention period.

##### **Palestinians abroad:**

**This category includes Palestinians who have lived abroad for more than one year but who, nevertheless, have a usual place of residence in the Palestinian Territory and have identity cards (except for students and detainees enumerated in the previous category) irrespective of the purpose of their stay abroad. This report does not include any data about this category.**

#### 1.6 Reference date:

The reference date refers to the moment in which the Census data are based. Normally, it refers to the midnight of the day preceding the reference period. Thus, the findings of the Census relate to that night. The midnight of December 9–10<sup>th</sup> 1997 was adopted as the reference date of the Census.

However, this does not mean that all data relate to the reference date of the Census, taking into account that the reference period for some characteristics refers to periods prior to the reference date of the Census operations. This applies to economic characteristics, births and deaths data. In general, most of the other data relate to the reference date including age, marital status, place of residence, educational attainment level, ...etc.

### **1.7 Enumeration period:**

As for the enumeration period, it refers to the span of time in between the commencement of fieldwork and the completion of all questionnaires. The period between December 10<sup>th</sup> 1997 and December 24<sup>th</sup> was adopted as the enumeration period of the census.

### **1.8 Census Stages:**

The Census was conducted in three basic stages:

#### **1.8.1 Census Preparatory Stage:**

The initial preparatory activities of the 1997 census were launched at the end of 1993 by the preparation of the project document, census budget, and then the recruitment of census core staff who first thoroughly reviewed the international experiences and UN recommendations in relation to Population and Housing Censuses.

Afterwards, the census core team initiated the process of coordinating with governmental and non-governmental insinuations to identify their needs of the census data. The coordination resulted in national consensus about the priorities in relation to the necessary variables and indicators that were crucial to the Palestinian development process. Also, special coordination and consultation with the United Nations Population fund (UNFPA) were conducted from the beginning of this stage to ensure the support of this organization to the census various activities.

This stage witnessed the implementation of a pre-test that covered 15 Enumeration Areas in March 1996, and a pilot census that covered 36 Enumeration Areas, which was conducted in December 1996. These two census' tests led to positive amendments to census plans and procedures.

At this stage, an administrative classification manual was prepared along with complete updated maps for all Palestinian localities. Each locality was divided into small Enumeration Areas each with an average size of 150 housing unit.

Presidential decrees on the implementation of the census and the formation of the census different committees were issued on June 6<sup>th</sup> 1997.

Then, census questionnaires and manuals were finalized and printed; sources of fieldworkers were determined; preparation of archive and storage room was set; and finally the distribution of census required materials to census field offices. This stage was accomplished by September 4<sup>th</sup>, 1997.

#### **1.8.2. Implementation stage (field work stage):**

This stage started on September 6<sup>th</sup> 1997 and lasted until January 15<sup>th</sup> 1998. It commenced with the selection and training of field workers including Census governorate directors, supervisors, crew leaders and enumerators. The main activities of this stage tackled the delineation of enumeration areas in the period between October 1<sup>st</sup> 1997 and October 14<sup>th</sup> 1997; the marking and listing of buildings, housing units and establishments in the period between October 30<sup>th</sup> 1997 and November 23<sup>rd</sup> 1997; the population count (enumeration) in the period between December 10<sup>th</sup> 1997 and December 24<sup>th</sup> 1997; the implementation of the post enumeration study in the period between January 6<sup>th</sup> 1998 and January 15<sup>th</sup> 1997; the derivation of the preliminary findings in the period between December 31<sup>st</sup> 1997 and January 4<sup>th</sup> 1998; and the delivery and reception of questionnaires and records as well as storing them in the main office in the period between December 29<sup>th</sup> 1997 and January 4<sup>th</sup> 1998.

### **1.8.3. Data processing and preparation reports stage:**

This stage started on January 5<sup>th</sup> 1998. The main activities of this stage tackled the editing, coding, verification, data entry, and verification of computerized data for all questionnaires. Other pertinent activities included the application of data quality control techniques after the derivation of electronic lists for exceptional and inconsistent cases. In addition, this stage involved the preparation of the different statistical reports at all geographic levels.

## **1.9 Data quality and control mechanism:**

The purpose of this mechanism was to obtain reliable set of data through the adoption of procedures that would prevent possible errors, avoid the causes of possible inconsistencies, and then the identification and correction of these errors or inconsistencies.

The data quality and control mechanism was adopted in all of census stages.

### **1.9.1 Data quality and control mechanism in the preparatory stage:**

This stage involved the formulation of census definitions and instructions in a way that would best suit the questionnaires and permit a reliable and consistent completion of census questionnaires.

An administrative classification manual was prepared for all Palestinian localities. Detailed maps were prepared for each locality and each Enumeration Area in the locality, in addition to proper distribution of fieldworkers to ensure full coverage of all buildings, housing units, households, and establishments.

Special forms were designed to allow for close follow up on daily production, coverage, and data quality.

Enough attention was paid to the listing of special groups like Bedouins, people passing through passages, and persons living in institutional households.

A mechanism was developed for checking coverage through the implementation of a Post Enumeration Study.

In addition, a special mechanism was adopted in storing census questionnaires to ensure safe storage and fast retrieval of questionnaires during the census data processing stage.

### **1.9.2 Data quality and control mechanisms in the implementation stage:**

Special attention was given to the selection of census fieldworkers and unemployed intermediate college or university graduates were recruited. Each fieldworker was assigned to an Enumeration Area located in his or her locality since it's easier to identify all buildings, establishments, and households, as well as to avoid possible disruption in census activities in case of complete or partial closure of the Palestinian Territory from Israeli Authorities.

Training programs and plans were carefully designed in advance. The first stage was to train census directors, who then trained census supervisors, and who then trained census crew leaders and enumerators. Identical videotapes were used in every training stage to ensure presenting census definitions and instructions to all trainees in a unified way.

After each training stage, a unified evaluation examination was conducted and the best fieldworkers were selected.

In the fieldwork activity, every supervisor was responsible for 5 crew leaders and every crew leader was responsible for 5 enumerators.

**As for the enumeration technique, the direct interviewing technique was solely adopted in the enumeration process, where the interviews were conducted with the head of household or another eligible adult.**

**The completion of basic and identification data, e.g. name, birth date, identity card number was based on official identification documents. A “reminder ” questionnaire was distributed to all households before the actual enumeration started. The purpose of such practice was to remind the households and individuals that the actual enumeration would be conducted on a certain date and to make sure that the most basic information needed would be available on that date.**

**Clear and definite instructions were issued to the different levels of field workers to ensure field and office revision of their work and the work of their immediate staff. These instructions focused on revision techniques and error correction mechanisms. These instructions also required the supervisors to personally complete a sample not less than 5% of the questionnaires completed by the crew leaders or enumerators; check the coverage and data quality especially in the early days of work besides the daily office and field revisions. The crew leader re-completed 10% of the household data previously completed by the enumerators. In addition, the crew leader ensured household coverage and data consistency besides directing the enumerator’s attention to the errors some of them made.**

**Two central operation rooms operated continuously 24 hours a day in PCBS’ main offices in Ramallah & Gaza, respectively. These operation rooms comprised technical staff, administrators, and support staff to respond to the inquiries of the public and meet the urgent needs of the Census staff, e.g. supplies and issuing any general instructions in writing.**

A post – enumeration study was conducted on 4% of the enumeration areas to check the coverage rate of individuals and households. A complete re – enumeration was carried out of all households and individuals in the sample enumeration areas.

### **1.9.3 Data quality control mechanism in the data processing stage:**

The Census data processing stage included the office editing, office coding, data entry, and computer editing activities.

A special office and computer editing manual was prepared in advance, which included all possible checks and controls that could be applied on the census data.

All census data processing employees were selected from the best fieldworkers. The data processing stage was conducted centrally, and special training sessions were conducted prior to any of the data processing activities.

Office editing and verification of editing were implemented 100% on all of the census questionnaires.

Office coding and verification of coding were implemented 100% on all of the census questionnaires as well.

At the beginning of census data entry stage, verification was implemented 100% to identify weaknesses among data keyers. At later stages, only a 10% verification on data entry was applied.

The best editors and coders were selected for the computer editing stage.



## **Chapter Two**

### **Basic Definitions and Concepts**

#### **2.1 Geographical, Administrative and Statistical Divisions:**

According to current administrative divisions, the Palestinian Territory was divided into two geographic regions: The West Bank and Gaza Strip. The West Bank was divided into 9 Governorates and two Districts (Jenin, Tulkarm, Qalqiliya, Nablus, Ramallah & Al-Bireh, Jerusalem, Jericho, Bethlehem, Hebron, and Tubas, Salfit Districts) while Gaza Strip was divided into 5 Governorates (North Gaza, Gaza, Deir Al-Balah, Khan Yunis, Rafah).

#### **Locality:**

**A permanently inhabited place, which has an independent municipal administration or a permanently inhabited, separated place not included within the formal boundaries of another locality**

#### **Locality Type:**

Localities have been divided into three types: **Urban, Rural, Camps**

**Urban:** Any locality whose population amounts to 10,000 persons or more. This applies to all governorates/districts centers regardless of their size. Besides, it refers to all localities whose populations vary from 4,000 to 9,999 persons provided they have, at least, four of the following elements: public electricity network, public water network, post office, health center with a full – time physician and a school offering a general secondary education certificate.

**Rural:** Any locality whose population is less than 4,000 persons or whose population varies from 4,000 to 9,999 persons but lacking four of the aforementioned elements.

**Camp:** It refers to any locality referred to as a refugee camp and administered by the United Nations Refugees and Work Agency in the Near East (U.N.R.W.A.).

#### **Enumeration Area:**

A group of housing units (about 150 housing unit) with clear boundaries on the ground, it may constitute one locality or part of a locality.

#### **2.2 General definitions:**

##### **Building:**

For the purposes of the Population, Housing and Establishment Census 1997, the building is defined as any fixed construction that is temporarily or permanently erected on the surface of the earth or water. The building is surrounded by four walls or with at least one completed ceiling at the time of the visit, regardless of the construction material and the purpose of construction and utilization at the time of the Census. The building might be utilized for habitation, for work, for both, vacant, closed or under construction at the time of the Census.

##### **Housing Unit:**

A building or part of a building constructed for one household only, with one or more independent entrance leading to the public road without passing through another housing unit. The unit might not be constructed for living purposes but found occupied with a household during the enumeration. Likewise, the unit might be utilized for habitation or for work purposes or both purposes. Also, it might be closed, vacant or occupied by one or more households during the Census.

**Room:**

The housing unit or part of the housing unit surrounded with walls and has a ceiling, provided that its area is not less than 4m<sup>2</sup>. If the area of the glassy balcony equals or surpasses more than 4m<sup>2</sup> and is used for living purposes, it is considered a room. Likewise, the salon or living room is considered a room. The kitchen, bathroom, paths and toilet are not considered rooms. Areas allocated for animals and poultry along with those used for work purposes, only, are not considered rooms.

**Collective households (institutional households):**

It refers to the place constructed for the residence of a group of individuals, who live therein and benefit from the services it provides. The collective household, may be comprised one building or more or one housing unit or more. Examples of collective households include hotels, hostels, elderly and orphans homes, psycho-therapy clinics and hospitals, collective households for university students, collective living quarters (camps) at the passages, and housing units of priests and nuns in the monasteries and churches (who do not have other households).

**Household:**

For the purposes of the Population, Housing and Establishment Census -1997, the household was defined as one person or a group of persons with or without a family relationship, who live in the same housing unit or part of the housing unit, share meals and make joint provision of food and other essentials of living.

In the Census, the household includes:

- A. Household members found in the housing unit in the midnight of the reference date (the night of December 9 – 10<sup>th</sup> 1997).
- B. Visitors living outside the Palestinian Territory but who spent that night in the housing unit of the household (relatives and non- relatives) as well as visitors from the Palestinian Territory who, as a whole family, spent all of the enumeration period.
- C. Servants and other workers living usually within the household and spent the night of the reference date with the household.
- D. New births born prior to the night of the reference date and still alive, irrespective of whether they were within the household or in the hospital.
- E. Household members who spent the night of the reference date with the household and died after that night.
- F. Household members who usually live in the housing unit but were not available in the midnight of the reference date. This category includes:
  - Household members who spent the night of the reference date with another household inside the Palestinian Territory.
  - Household members working at night in factories, hospitals, airports, ...etc.
  - Individuals who spent the night of the reference date travelling in the public ways inside the Palestinian Territory.
  - Fishers who spent the night of the reference date fishing in the regional waters.
  - Members of internal security forces, presidential security forces, and civil defense forces irrespective of where they spent the night of the reference date.

- Palestinian households' members living usually within the household but who were abroad (for touristic, medical or other purposes) during the night of the reference date, provided their stay does not exceed one year.
- Palestinian households' members living usually within the household but were absent during the night of the reference date due to urgent causes including hospital, prisons, ...etc.
- Palestinian households' members living usually within the households but were absent during the night of the reference date due to their stay in a hotel in the Palestinian Territory.
- Students studying abroad regardless of the length of their stay.
- Household members detained in prisons irrespective of their sentence.

**The following categories are excluded from lists of households' members:**

- Persons who died before the night of the reference date.
- Persons who were born after the night of the reference date.
- Persons present during the enumeration in elderly homes, orphans homes, psycho-therapy clinics and hospitals, collective households for university students, and other collective households in the Palestinian Territory. Those persons are enumerated in these housing units.
- Students studying in Palestinian universities, institutes and other educational institutions who have places of residence other than the housing units of their households. Those persons are enumerated in these housing units.

**Special cases:**

- Bedouins are enumerated in the place of their stay in the night of the reference date.
- Palestinians living abroad for more than one year who have Palestinian identification documents and usually live within the household when they return are classified under "Palestinians living abroad" and are not included in the list of household members. As for persons visiting the Palestinian Territory and having Palestinian identification documents, they are not classified under "Palestinians living abroad" if they were enumerated with households they are staying with.

**Type of households that underwent enumeration are divided into:**

**Private Households:** The households included in the aforementioned definition of the household.

**Collective / Institutional Households:** It refers to the households enumerated in the previously mentioned collective households.

**Palestinian Household:**

It refers to the private household whose head holds the Palestinian nationality. As for non – Palestinian household, it refers to the household whose head holds non – Palestinian nationality irrespective of the nationality of other household members.

Types of Private households:

**Private households are divided by composition into the following types:**

**1. A one–person– household**

It refers to the household comprised of one individual.

**2. Nuclear household**

It refers to the living household comprised of a **couple only**; **a couple and a son or a daughter** or more; **a male head of a household with a son or a daughter** or more; **a female head of a household with a son or a daughter** or more. It is worthy to note that no other relatives or non – relatives live with this household.

**3. Extended household**

It refers to the household comprised of one or more nuclear households **with one or more relatives** yet **no other non – relatives** live with this household. It might be comprised of two or more related but not married persons. To be brief, it must be comprised of a head of a household and a minimum of one relative member (other than a spouse or a child). However, it **does not include any non – relative members**.

**4. Composite household**

It refers to the household comprised of one or more nuclear households **with one or more relatives** related to the head of the household and a minimum of **one non- relative member**. It might be comprised of two or more unrelated and not married persons. To be brief, it must be comprised of a head of a household and a minimum of one non- relative member irrespective of the other household members.

**Average household size:**

It refers to the average number of private household members calculated through dividing the total number of members for a certain category by the number of households for that particular category.

**2.3 Basic definitions of the individuals and households characteristics:**

**Head of the household:**

It refers to the person who usually lives within the household and is considered as the head of the household by its other members. Often, he \ she is the main decision-maker and responsible for financial support and economic welfare of the household.

**Relationship to the head of the household:**

It refers to the type of relationship to the head of the household and is normally classified as follows:

Head of the household, Spouse, Son/ daughter, Father / mother, Brother / sister, Grandfather/ grandmother, Grand–child, Son/ daughter in law, Other relatives, Others.

**Sex:**

It is divided into Male and Female.

**Date of Birth:**

It refers to the date in which the person was born. It is normally comprised of three cells: day, month and year according to the official identification documents such as the birth certificate, passport, ...etc.

**Age in completed years:**

Age is defined as the temporal span extending from the birth date until the reference date of the Census, expressed by years without any attention to the days and months (completed years).

**Original nationality:**

It refers to the political identity of the individuals. As for Palestinians with other nationalities, they are considered Palestinian nationals.

**Religion:**

It refers to the spiritual belief of the person, which is divided into Muslim, Christian, Other.

**Mother's usual place of residence (place of birth):**

It refers to the usual place of residence of the mother when the person was born.

**Usual place of residence:**

It refers to the name of the locality in which the person spends most of his time during the year (lived there six months and above), irrespective of whether it is the person's same place of existence during the Census, or the place in which he works and performs related activities or the place in which his original household is based or not.

**Duration of residence:**

It refers to the duration the person's stay in the current place of residence in which the person lived until the date of the Census, in completed years without any attention to the months or days.

**Previous usual place of residence:**

It refers to the place (if existing) where the person stayed for a minimum of six months before he moved to the current usual place of residence.

**Reasons of changing previous place of residence:**

It refers to the reasons that caused the person to change the previous usual place of residence and move to the current usual place of residence. The reasons are classified as follows:

- 1. Work:** This reason means that the reason that caused the person to move to the current place of residence was either to seek work or a change in the place of work.
- 2. Study:** This reason means that the reason that caused the person to move to the current place of residence was to continue his \ her studies.
- 3. Marriage:** This reason means that marriage was the reason that caused the person to move to the current place of residence.
- 4. Companionship (accompany):** This reason means that the reason that caused the person to move to the current usual place of residence is accompanying one of the household members or moving to live with the household or a household member. This applies to the spouse and children of the head of the household who accompany him \ her or move to live with him \ her for any reasons (other than obligatory migration).
- 5. Compulsory Migration:** This applies to cases in which the person was obliged to leave his/her previous place of residence and move to the current usual place of residence due to compulsory migration during war, irrespective of age. This applies to deportees and their families as well as detainees in the Israeli prisons

**6. Other:** This category refers to any causes other than any of the aforementioned, e.g. moving to a new housing unit in another locality or returning to the country.

**Refugee status:**

This status relates to the Palestinians who were forced to leave their land in the Palestinian Territory occupied by Israel in 1948. It applies to their male sons and grandchildren. Every Palestinian falls under one of the following categories:

- 1. Registered Refugees:** It applies to registered refugees holding refugee registration cards issued by UNRWA.
- 2. Non-Registered Refugees:** It applies to unregistered refugees who do not hold refugee registration cards issued by UNRWA.
- 3. Non-Refugee:** It applies to any Palestinian not categorized under any of the two aforementioned statuses.

**Types of Disability:**

**The disabled is defined as the person suffering from a clear and evident weakness in performing certain activities due to continuous difficulties emanating from a physical, mental or health state that lasted for more than six months. Disabilities resulting from a bone break or a disease lasting for less than six months are not considered disabilities that are classified as follows:**

- 1. Seeing (visual):** It includes blind and one-eyed persons and any persons suffering from clear sight weaknesses even after using special devices, provided they do not suffer from any other disabilities.
- 2. Hearing (auditory):** It includes deaf persons and any persons suffering from clear auditory problems even after using special auditory devices, provided they do not suffer from any other disabilities.
- 3. Speaking:** It refers to any person suffering from clear problems in speech. However, persons unable to correctly vocalize some sounds are not considered disabled, provided they do not suffer from any other disabilities.
- 4. Hearing and speaking:** It refers to the person suffering from hearing and speaking disabilities and does not suffer from any other disabilities.
- 5. Moving:** It refers to the person suffering from evident problems in walking, climbing stairs, bending, bowing, kneeling, provided he \ she does not suffer from any other disabilities.
- 6. Grasping:** It refers to persons physically unable to use their fingers in their daily life, provided they do not suffer from any other disabilities.
- 7. Mental:** It refers to mentally disabled persons who do not suffer from any other disabilities.
- 8. Mental and moving:** It refers to the disabled suffering from mental and moving disabilities only, provided he \ she does not suffer from any other disabilities.

**9. Multiple:** It refers to the disabled suffering from many disabilities other than items 4 & 8. It applies also to persons suffering from complete disabilities.

**10. Other:** It refers to the disabled not suffering from any of the aforementioned types.

### **Causes of Disability:**

The cause of disability is the main reason that caused the healthy person to be disabled. If the person suffers from more than one disability, the cause of the main disability is highlighted.

Causes of disability are classified as follows:

- 1. Disease:** It applies if the disability originates from a certain disease, such as polio.
- 2. Congenital:** It applies if the disability emanates from hereditary or inbred causes.
- 3. Birth Related:** It applies if the disability emanates from causes related to the birth delivery.
- 4. War:** It applies if the disability results from a war injury in the course of any war with the enemy. This applies to the Palestinian Uprising (Intifada).
- 5. Work Injury:** It applies if the disability results from a work injury that took place while performing work.
- 6. Traffic accident:** It applies when the disability results from car accidents, including all types of accidents.
- 7. Other accident:** It applies when the disability results from any other type of accidents, e.g. falling from high places, fire, fire shooting, ...etc. (It should be noted that such a disability is considered a work injury if it took place during work).
- 8. Others:** It applies if the cause of disability is not any of the aforementioned types.

### **Education statistics data (for persons aged 5 years and above):**

#### **Educational attendance:**

Attendance means registering the person in any formal education stage irrespective of whether it took the form of continuous attendance or distant learning. Formal education stages include the elementary stage, preparatory stage, (both of which are referred to as the basic stage), secondary stage, and higher education stage (universities, colleges, vocational institutes, ...etc.).

Enrollment categories are as follows:

- 1. Attending:** It applies if the person is currently enrolled in a regular education stage,
- 2. Attended and left:** It applies if the person unsuccessfully left a regular education stage, i.e. without obtaining any degree.
- 3. Attended and graduated:** It applies if the person successfully graduated from a regular education stage and did not enroll in any stage after that.
- 4. Never attended:** It applies if the person is not currently enrolled and was never enrolled in any regular education stage.

#### **Years of schooling completed:**

For persons currently attending, attended and left, or successfully graduated, reference shall be made to the successfully completed formal educational years (completed years.) It neither includes drop out years, failure years nor on – going educational year. Educational training courses are not included among the years of regular study.

**Educational Attainment and Specialization (program or major) (for persons aged 10 years and over):**

**Educational attainment:**

It refers to the highest successfully completed educational attainment level. The educational level for persons aged 10 years and above is classified as follows:

**Illiterate:** It applies to persons unable to read or write in any language and who were never awarded a certificate from any formal education system

**Can read and write:** It applies to persons who are able to read and write without completing any of the educational stages. Such persons are generally able to read and write simple sentences.

**Qualification (The highest successfully completed educational attainment):**

It refers to the highest educational attainment level (elementary and higher) the person successfully completed. **Elementary** is the educational level for persons who successfully completed the sixth elementary grade. Those who successfully completed the ninth grade shall be classified under the **preparatory** level. Likewise, persons who successfully completed the general secondary certificate examination shall be classified under the **secondary** level. As for the rest of levels, they are as follows: **Associate diploma, bachelor degree (BA/BS), higher diploma, masters degree (MA/MS), doctorate (Ph.D)**

As for the **specialization**, it refers to the name of the subject the person successfully completed. Educational attainment and majors were classified according to the majors and educational levels manual adopted by the PCBS.

**Place of study attaining the highest educational attainment:**

For persons who completed the elementary stage and above, the place of attaining the highest educational attainment (level) would be one of the following:

- 1. Palestine:** It applies if the place in which the person completed the elementary stage and above is in the Palestinian Territory.
- 2. Arab Countries:** It applies if the place is one of the Arab countries.
- 3. Non – Arab Asian and African Countries:** It applies if the place is a non- Arab country in Asia or Africa (other than the previously called USSR).
- 4. Eastern Europe:** It applies if the place is in Eastern Europe or the previously called USSR.
- 5. Western Europe:** It applies if the place is in Western Europe.
- 6. Northern America:** It applies if the place is the USA or Canada.
- 7. Latin America:** It applies if the place is in Latin or Central America.
- 8. Other:** It applies if the place is Australia or any country not classified in any of the above mentioned.



Relation to Labor Force (for persons aged 10 years and above):

**Work:**

It refers to the efforts individuals exert in all activities for profit or wage irrespective of whether it was a monthly salary, weekly wage, per diem, per piece, part of the profit, commission...etc. Work also includes unpaid activities in a family farm or business if conducted on a regular basis. Likewise, regular voluntary or charitable activities are classified under work.

**Employed:**

It refers to the person engaged in a certain productive activity or work, irrespective of whether he \ she was an employer, self employed, wage employed, unpaid family member or other. The employed person is normally classified in one of two categories according to the number of weekly working hours, i.e. 1 – 14 working hours and 15 working hours and above.

**Unemployed:**

It refers to all persons who did not work at all during the reference period, who were not engaged in a certain work (although they are able to work) and were available for work and actively seeking work during the reference period. Those temporarily absent from work are considered unemployed although they are expected to resume work or ready to return to work upon demand. The unemployed persons are normally divided into two categories: Unemployed ever worked and unemployed never worked.

**Activity status:**

**1. Employed for 1 – 14 hours**

It refers to the person (aged 10 years and above) who works or worked for 1 – 14 hours in the week prior to the night of the reference date.

**2. Employed for 15 hours and above**

It refers to the person (aged 10 years and above) who works or worked for 15 hours in the week prior to the night of the reference period.

**3. Unemployed Ever Worked**

It refers to the person (aged 10 years and above) who use to work in the past but is currently unemployed irrespective of the reason.

**4. Unemployed Never Worked**

It refers to the person (aged 10 years and above) who has not worked in the past and throughout his \ her life.

**5. Student (Full – time student)**

It refers to the person (aged 10 years and above) who is currently continuing his \ her studies in order to obtain certain qualifications, and was not engaged in any work during the reference period. It is worthy to note that homework and hobbies are not classified as work.

**6. Housewife**

It refers to the unemployed woman who can work but does not seek work and is not enrolled in any formal education program. She is undertaking household work to serve her household. However, this does not include serving in other houses in return for a wage in cash or in kind, for such an activity is classified under work.

**7. Unable to Work**

It refers to persons unable to engage in any type of work due to chronic diseases or disabilities. This category includes all persons unable to work due to old age.

### **8. Not Working and Not Looking for Work**

This category applies to persons who can work but are unwilling to work and do not seek work due to having other sources of income, e.g. real estate ...etc.

### **9. Other**

This category applies to cases not falling under any of the aforementioned categories. Examples on such cases include prisoners and persons who can work but are unwilling to work, do not seek work and do not have other sources of income, e.g. sons and daughters not enrolled in schools and for whom none of the previously mentioned cases apply.

#### **Main Occupation:**

**The main job or type of work performed by the employed person or used to be performed by the unemployed ever worked person. The occupation refers to the activity in which the employee works more than half of his/her working hours or the most frequent job during the last three months prior to the enumeration night.**

#### **Economic Activity:**

**It refers to the type of the main activity initiated in the establishment in which the employed person works or the unemployed person use to work. The main economic activity for persons employed outside the context of establishment is determined by the type of work they perform.**

#### **Sector:**

It refers to the sector to which the establishment where persons work or used to work, if they are currently unemployed. The sector is categorized as follows:

##### **1. Private national**

It refers to cases in which a Palestinian individual or group of individuals possesses a minimum of 51% of the capital of the establishment, in which persons work or used to work.

##### **2. Private foreign**

It refers to cases in which a foreign individual or group of individuals possess a minimum of 51% of the capital of the establishment in which persons work or used to work.

##### **3. National Government**

It refers to the institutions belonging to the central government, local authorities, and public sector companies.

##### **4. Foreign Government**

It refers to the institutions belonging to a foreign government.

##### **5. Non-profit organization (Charitable societies)**

It refers to the institutions belonging to the charitable societies and any non-profit non – governmental organizations.

##### **6. UNRWA**

It refers to the institutions belonging to the United Nations Relief and Work Agency for the Palestinian Refugees in the Near East (UNRWA).

##### **7. International organization**

It refers to the institutions belonging to the United Nations' diplomatic missions or any international or regional organizations other than (UNRWA).

### **8. Not in establishment (Outside establishments)**

It applies when the persons do not work for any institution belonging to the aforementioned sectors.

#### **Employment Status:**

It refers to the employment status of the employed or unemployed ever worked persons. The employment status is categorized as follows:

##### **1. Employer**

A person who works in an establishment that is totally or partially belonging to him \ her and hires or supervises the work of one or more waged employees. This includes persons operating their projects or contracting companies provided they employ a minimum of one waged employee. Shareholders are not considered employers even if they are working in the public \ public limited liability companies.

##### **2. (Self-employed)**

A person who works in an establishment that is totally or partially belonging to him \ her and hires no waged employees. This includes persons engaged independently in a profession or trade.

##### **3. Wage Employee**

A person who works for a public or private employer and receives remuneration in wage, salary, commission, tips, piece rates or in kind ...etc. This item includes persons employed in governmental, non – governmental and private institutions along with those employed in a household enterprise in return for a specific remuneration.

##### **4. Unpaid family member**

A person who works without pay in an economic enterprise (farm, undertaking ... etc) operated by a related person in the same family.

##### **5. Other**

This item refers to any cases not categorized under any of the aforementioned categories, e.g. unpaid work in charitable societies, voluntary work and unpaid child labour.

#### **Place of work:**

It refers to the working place of the employed person and the last working place of the unemployed ever worked person. Place of work is classified as follows:

##### **1. At home**

It applies if the employee works inside his housing unit. However, it does not apply to cases in which a grocery with its own door (for instance) is close to the housing unit. In this case, the place of work is considered in the same governorate/district.

##### **2. In the same governorate**

It applies if the employee works in one of the localities belonging to the same governorate.

##### **3. In other governorate**

It applies if the employee works in one of the localities belonging to a different governorate.

##### **4. In Israel**

It applies if the employee works in the Palestinian Territory occupied by Israel in 1948.

## **5. In Settlements**

It applies if the employee works in one of the Israeli settlements established in parts of the Palestinian Territory occupied in 1967.

## **6. Abroad**

It applies if the employee works in another country outside the Palestinian Territory.

### **Marriage data (for persons aged 12 years and above):**

#### **Marital Status:**

It refers to the marital status of the person aged 12 years and above in the reference date of the Census. The marriage laws, customs and traditions applicable in the country govern the marital status of the individual. The marital status is classified as follows:

#### **1. Never married**

It applies if the person aged 12 years and above has not been married (according to customs and traditions applicable in the country).

#### **2. Legally married**

It applies if the person aged 12 years and above has an official marriage document (issued by a competent court) but has not been actually married yet according to customs and traditions applicable in the country.

#### **3. Married**

It applies if the person aged 12 years and above is actually and officially married (according to customs and traditions applicable in the country) irrespective of his \ her past marital status as well as of whether the couple were together during the reference date or not.

#### **4. Divorced**

The person aged 12 years and above who previously married and legally divorced but was not married again.

#### **5. Widowed**

The married person aged 12 years whose marriage was split by the death of the spouse and was not married again.

#### **Age at first marriage in completed years:**

It refers to the age of the person in the date of the actual (from traditional viewpoint) first marriage for the ever – married persons. One should note that this item refers to the date of commencement of marriage for those who got married after the date of the enforcement of the marriage document. Thus, **age at first marriage** refers to the age of the person in the actual marriage date.

#### **Duration of marriage in completed years:**

It refers to the time span between the date of the actual (from traditional viewpoint) marriage and the date of the interview for women married once. It refers as well, to the time span between the date of the actual (from traditional viewpoint) marriage and the date of marriage split (by divorce or widowhood) for women married once or more than once.

#### **Live birth:**

It refers to any live birth who shouted, cried or showed any signs of live upon delivery, irrespective of whether he died after that or not.

**Live birth still alive:**

It refers to any live birth up to the date of the reference date, irrespective of whether he lives with the mother or not.

**Ever born alive in 12 months preceding the census:**

It refers to the number of live birth during the last 12 months. It covers the births between December 10<sup>th</sup> 1996 and December 9<sup>th</sup> 1997, irrespective of whether they are still alive or not.

## Chapter Three

### Final Results

#### **Introduction**

Upon the completion of the population enumeration on December 24<sup>th</sup> 1997, the enumerators and crew leaders carried out a comprehensive office revision and managed to manually derive the preliminary findings in the period between December 25<sup>th</sup> 1997 and December 28<sup>th</sup> 1997. They were announced on February 26<sup>th</sup> 1998. Starting January 1998, several activities were undertaken including editing, coding, data entry, and verification, coupled with consistency and coverage checks to ensure the quality of data and tabulation. The final results were released on November 30<sup>th</sup> 1998.

### **1. Final Results on Population**

The final results of the overall population enumeration indicate that the number of the total population in Deir AL-Balah governorate on December 9 – 10<sup>th</sup> 1997 amounted to 147,877 persons, 74,819 and 73,058 are males and females respectively.

This figure includes the following:

#### **1.1. Final Results on Actually Enumerated Persons**

The final results of the population enumeration in Deir AL-Balah governorate indicate that the number of persons actually enumerated in the reference date amounted to 144,890 persons, 73,246 and 71,644 males and females respectively. This number excludes the final results of the post enumeration study.

#### **1.2 Estimates of Uncounted Population Based on the Post – Enumeration study**

The post enumeration study indicated that the actual number of population might be higher than the number we provided by 2,987 persons (1,573 and 1,414 males and females, respectively).

### **2. The Final Results of the Households Enumeration**

The final results of the population enumeration process indicate that the number of actually enumerated households amounted to 20,868 households, of which 20,866 private households comprising 144,878 persons and 2 collective (institutional) households comprising 12 persons.

Thus, the estimated sex ratio for the actual enumerated persons amounted to 102.2 males per 100 females, we infer that the average household size in Deir AL-Balah governorate equals 6.9 persons.

The final results indicate that 31.3% of the population lives in the urban areas compared to 65.6% of the population lives in the refugee camps and 3.1% in the rural areas.