

السلطة الوطنية الفلسطينية  
الجهاز المركزي للإحصاء الفلسطيني  
التعداد العام للسكان والمساكن والمنشآت - 1997  
سلسلة التقارير الإحصائية

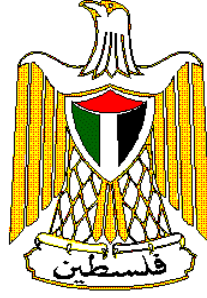

النتائج النهائية  
تقرير السكان  
محافظة خانيونس

أيار / مايو، 1999



السلطة الوطنية الفلسطينية  
الجهاز المركزي للإحصاء الفلسطيني  
التعداد العام للسكان والمساكن والمنشآت - 1997  
سلسلة التقارير الإحصائية



النتائج النهائية  
تقرير السكان  
محافظة خان يونس

أيار/مايو، 1999

© محرم، 1420هـ – أيار، 1999.  
جميع الحقوق محفوظة.

في حالة الاقتباس، يرجى الإشارة إلى هذه المطبوعة كالتالي:

الجهاز المركزي للإحصاء الفلسطيني، 1999. التعداد العام للسكان والمساكن والمنشآت - 1997: النتائج النهائية. تقرير السكان - محافظة خانيونس، (الجزء الأول). رام الله - فلسطين.

جميع المراسلات توجه إلى قسم خدمات الجمهور على العنوان التالي:

الجهاز المركزي للإحصاء الفلسطيني

ص.ب. 1647

رام الله، فلسطين

فاكس: 240 6343 (2-972)

صفحة إلكترونية: <http://www.pcbs.org>

هاتف: 240 6340 (2-972)

بريد إلكتروني: [diwan@pcbs.pna.org](mailto:diwan@pcbs.pna.org)



فخامة الرئيس ياسر عرفات  
رئيس اللجنة التنفيذية لمنظمة التحرير الفلسطينية  
رئيس السلطة الوطنية الفلسطينية  
رئيس اللجنة العليا للتعداد



# الجزء المركزي للإحصاء الفلسطيني

PALESTINIAN CENTRAL BUREAU OF STATISTICS

## محافظة خان يونس

KHAN YUNIS GOVERNORATE

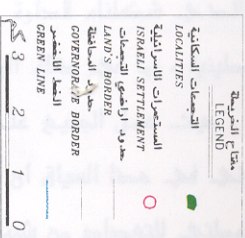
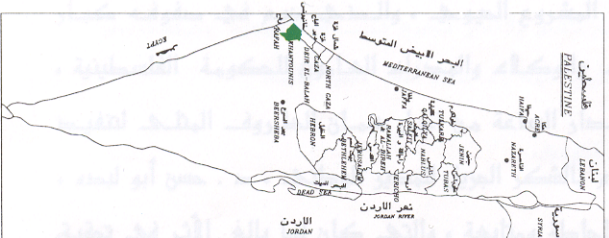
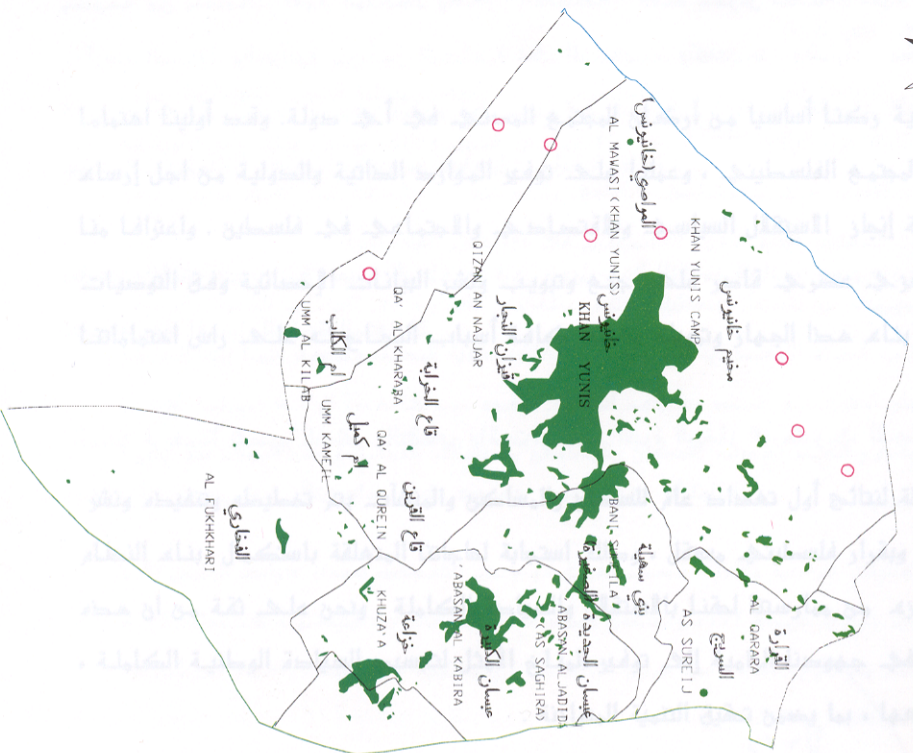

## شكر وتقدير وعهد

احتفلنا بصدور النتائج النهائية لأول تعداد عام للسكان والمساكن والمنشآت-1997 بعد أقل من عام على تنفيذه. لم يكن لهذا الجهد أن يبدأ وينتهي بنجاح لولا تضافر جهود شعبنا الفلسطيني في الأراضي الفلسطينية وتكاتفهم من أجل توفير فرص النجاح لهذا التمرين السيادي. وقد عبرت إرادة شعبنا عن نفسها من خلال تكامل القيادة والشعب في توفير فرص النجاح الكامل. يتقدم الفريق الوطني بالشكر والتقدير والعرفان لأبناء شعبنا الفلسطيني في الأراضي الفلسطينية لتعاونهم مع الفريق الوطني وتمكينه من تنفيذ التعداد بنجاح.

رافق السيد الرئيس ياسر عرفات مشروع التعداد ووفر له كامل الدعم والمساندة الرسمية والمعنوية والمادية منذ تبنيه للفكرة في عام 1993 (في تونس). يتقدم الفريق الوطني بشكر خاص للأخ الرئيس أبو عمار على ثقته بقدرات الفريق الوطني للتعداد وعلى إيمانه بإمكانية إنجاز المشروع في ظل ظروف بالغة التعقيد والصعوبة.

تكاملت السلطان التشريعية والتنفيذية ومؤسسات المجتمع الأهلي والقطاع الخاص في تبنيتها ودعمها ومساندتها للفريق الوطني للتعداد طوال مراحل العمل. نشكر المجلس التشريعي الفلسطيني كمؤسسة وكأفراد ورئاسة السلطة الوطنية الفلسطينية ومجلس الوزراء والوزراء والوزارات والهيئات الحكومية والمحافظين وأجهزة الأمن الفلسطينية وأعضاء اللجنة الوطنية للتعداد واللجنة القطاعية الإعلامية ولجنة التنسيق والحماية الأمنية واللجان الفرعية واللجان الفرعية الإعلامية ولجان الوجهاء وفرق الدعم والمساندة النسائية واللجنة التنفيذية للتعداد وغرفة العمليات المركزية وغرفة العمليات الفرعية وجهات أخرى عديدة، على تتاعمها وعملها الذي أدى إلى توفير فرص النجاح.

يكفينا نحن أبناء أسرة الجهاز المركزي للإحصاء الفلسطيني فخراً أننا كنا جزءاً من هذه الحقبة التاريخية الإحصائية، وأن جهودنا حازت على ثقة القيادة الفلسطينية والشعب وأنا قدنا هذا العمل. ونتعهد باستمرار العطاء بدون حدود من أجل استكمال السيادة الفلسطينية الإحصائية.

## شكر وتقدير

لم يكن للتعداد العام للسكان والمساكن والمنشآت-1997 أن ينفذ في موعده لولا الدعم المادي والفني الذي وفرتة الدول والهيئات التالية للسلطة الوطنية الفلسطينية:

- صندوق الأمم المتحدة للسكان (UNFPA) عبر مكتب الأمم المتحدة للإحصاء (UNSD) ودائرة المعلومات الاقتصادية والاجتماعية وتحليل السياسات (DESIPA) وفريق الدعم الفني التابع للأمم المتحدة (CST) في الأردن وبرنامج الأمم المتحدة الإنمائي (UNDP) في القدس
- الحكومة البريطانية عبر الوكالة البريطانية الدولية للتنمية (DFID)
- الحكومة السويسرية عبر الوكالة السويسرية للتعاون والتنمية (SDC)
- الحكومة النرويجية عبر الوكالة النرويجية للتنمية والتعاون (NORAD)
- البنك الدولي عبر المجلس الاقتصادي الفلسطيني للتنمية والإعمار (PECDAR)

تتقدم السلطة الوطنية الفلسطينية والفريق الوطني للتعداد والجهاز المركزي للإحصاء الفلسطيني بجزيل الشكر والتقدير إلى هذه الحكومات والهيئات الصديقة.

تمت طباعة هذا التقرير على نفقة الحكومة البريطانية عبر الوكالة البريطانية الدولية للتنمية (DFID) بموجب منحه خاصة لطباعة تقارير التعداد.

## تقديم

يعتبر التعداد العام للسكان والمساكن والمنشآت أحد أهم عناصر نظام الإحصاءات الرسمية، وتوصي الأمم المتحدة بإجراء التعداد كل خمس أو عشر سنوات بهدف الحصول على مجموعة متكاملة من البيانات المتعلقة بخصائص وتوزيعات السكان في المجتمع، حيث تعتبر مثل هذه البيانات متطلباً أساسياً في عملية تخطيط التنمية الاقتصادية والاجتماعية على أسس علمية.

مع انطلاق عملية المفاوضات السياسية في المنطقة، وتزايد فرص السلام، وضعت منظمة التحرير الفلسطينية مهمة توفير البيانات الإحصائية الشاملة حول الواقع الاقتصادي والاجتماعي للمجتمع الفلسطيني على رأس أولوياتها، وذلك تمهيداً لاعادة البناء الاقتصادي والاجتماعي والثقافي والخدمي. بالإضافة إلى القيام بكل ما هو ممكن من أجل رفع مستويات المعيشة لأبناء شعبنا الفلسطيني في الأراضي الفلسطينية.

إلا أن الواقع المعلوماتي الموروث عن الاحتلال الإسرائيلي اتسم بالافتقار الشديد إلى البيانات الشاملة والموثوقه والحديثة حول معظم جوانب الحياة الفلسطينية في الأراضي الفلسطينية المحتلة، وخاصة فيما يتعلق بحجم وتركيب وخصائص السكان الذين هم عماد وهدف التنمية. وقد حدى هذا الواقع بمنظمة التحرير الفلسطينية إلى تصنيف مشروع تنفيذ تعداد للسكان والمساكن والمنشآت كمشروع استراتيجي ذو أولوية قصوى ضمن الأولويات الوطنية.

ومع اكتمال الخطط والإمكانات المادية والفنية لدى الفريق الوطني للتعداد، أصدر سيادة الرئيس ياسر عرفات قراره التاريخي في مطلع حزيران 1997 والمتعلق ببدء تنفيذ الفعاليات الميدانية للتعداد العام للسكان والمساكن والمنشآت مع نهاية العام في جميع الأراضي الفلسطينية، وتكليف الجهاز المركزي للإحصاء الفلسطيني بإدارة وتنفيذ هذا المشروع.

وانطلاقاً من إدراكه لأهمية هذا الحدث فقد بذل الجهاز المركزي للإحصاء الفلسطيني الجهود المضنية لتنفيذ التعداد بالشكل الذي يلبي الاحتياجات الفلسطينية مع عدم الإخلال بالتوصيات الدولية في هذا المجال. وقد شمل التعداد جميع التجمعات السكانية في الأراضي الفلسطينية باستثناء ذلك الجزء من محافظة القدس والذي ضمته إسرائيل عنوة بعيد احتلالها للأراضي الفلسطينية عام 1967، نتيجة قيام سلطات الاحتلال بوضع العراقل أمام الفريق الوطني للتعداد واعتقال العشرات من الطواقم الميدانية خلال الأيام الأولى من بدئ الفعاليات الميدانية، وإصدار القانون الإسرائيلي بحظر التعداد في تلك المناطق.

يسر الجهاز أن يقدم هذا التقرير وهو من ضمن سلسلة التقارير الإحصائية التي ستصدر عن التعداد كي يكون مرجعاً لجميع المخططين ومتخذي القرارات في القطاعين العام والخاص وجميع فئات المستفيدين والمستخدمين لبيانات التعداد، من أجل الوصول إلى بناء الدولة الفلسطينية المستقلة على أسس علمية سليمة.

والله ولي التوفيق،

أيار، 1999

د. حسن أبو لبده

المدير الوطني للتعداد/

رئيس الجهاز المركزي للإحصاء الفلسطيني



## اعتبارات هامة

1- الجداول التفصيلية المنشورة في هذا التقرير والمتضمنة لكافة الخصائص هي خاصة بالنتائج النهائية للسكان الذين تم عددهم فعلا خلال الفترة من 10-24/12/1997. ولا تشمل تقديرات عدد السكان الذين لم يتم عددهم على ضوء نتائج الدراسة البعدية والبالغ عددهم 4,042 فرد.

2- تم اعتماد التقسيمات الإدارية المعتمدة في وزارة الحكم المحلي والتي تقسم الأراضي الفلسطينية إلى 14 محافظة ومنطقتين.

أما المحافظات فهي: جنين، طولكرم، قلقيلية، نابلس، (رام الله والبيرة)، أريحا، القدس، بيت لحم، الخليل، شمال غزة، غزة، دير البلح، خان يونس، رفح. والمنطقتين هما: طوباس، سلفيت.

3- تم ترميز المهنة والنشاط الاقتصادي حسب الأدلة المستخدمة في الجهاز المركزي للإحصاء الفلسطيني والمطابقة للمعايير الدولية باستثناء العلاقة بين المهنة والمستوى التعليمي (أعلى مؤهل علمي حصل عليه الفرد بنجاح) للمجموعتين الثانية والثالثة، حيث سمح لفئة المتخصصون أن يكون مستواهم التعليمي دبلوم فأعلى، أما فئة المتخصصون المساعدون فسمح أن يكون مستواهم التعليمي ابتدائي فأعلى. وذلك لوجود مثل هذه الحالات في الأراضي الفلسطينية.

4- تشمل فئة المشرعون وموظفو الإدارة العليا والمديرون في نوع المهنة، المشتغلون أو المتعطلون الذين سبق لهم العمل في مهن سن القوانين التشريعية وموظفو الإدارة العليا الحكوميين والرؤساء التقليديون ورؤساء القرى وموظفو الإدارة العليا في المنظمات ذات الاهتمامات الخاصة مثل موظفو الإدارة العليا في الأحزاب والمنظمات السياسية والنقابات العمالية والمنظمات الإنسانية. كما تشمل هذه الفئة مديرو الإدارة المشتركة أو المؤسسات التضامنية سواء المديرون العامون أو مدراء الإنتاج ودوائر العمليات سواء كانوا يديروا هذه المؤسسات لحساب أنفسهم أو لحساب المالك.

## قائمة المحتويات

رقم الصفحة

الموضوع

تقديم من سيادة الرئيس ياسر عرفات رئيس السلطة الوطنية الفلسطينية

تقديم

شكر وتقدير وعهد

شكر وتقدير

اعتبارات هامة

قائمة المحتويات

قائمة الجداول

23

### الفصل الأول: خلفية عامة

23

1.1 تعريف التعداد

23

2.1 أهداف التعداد

24

3.1 الهيكيلية الإدارية للتعداد

25

4.1 طريقة العد

25

5.1 شمولية التعداد

25

6.1 لحظة الإسناد الزمني

25

7.1 فترة العد

25

8.1 مراحل التعداد

26

9.1 آلية ضبط نوعية البيانات وجودتها

29

### الفصل الثاني: التعاريف والمفاهيم الأساسية

29

1.2 . التقسيمات الجغرافية والإدارية والإحصائية

29

2.2 تعاريف عامة

32

3.2 التعاريف الأساسية لخصائص الأفراد والأسر

41

### الفصل الثالث: ملخص النتائج النهائية

45

الجدول

467

الملاحق

## قائمة الجداول

الجدول	الصفحة
جدول 1: إجمالي السكان حسب نوع التجمع والجنس	45
جدول 2: السكان الفلسطينيون المولودون داخل الأراضي الفلسطينية وخارجها حسب فئات العمر بالسنوات والجنس	46
جدول 3: السكان الفلسطينيون المولودون داخل الأراضي الفلسطينية حسب المحافظة والجنس وفئات العمر بالسنوات	47
جدول 4: الأسر حسب حجم الأسرة وجنسية رب الأسرة	50
جدول 5: جملة السكان (12 سنة فأكثر) في أسر فلسطينية حسب العلاقة برب الأسرة والحالة الزوجية والجنس والسكان خارج الأسر في المساكن العامة	51
جدول 6: السكان الفلسطينيون في أسر ومساكن عامة حسب فئات العمر بالسنوات والجنس ونوع الأسرة ونوع التجمع	52
جدول 7: الأسر الفلسطينية والسكان في أسر حسب حجم الأسرة ونوعها ونوع التجمع	60
جدول 8: أرباب الأسر الفلسطينية حسب فئات العمر بالسنوات والجنس وباقي أفراد الأسر حسب فئات العمر بالسنوات والعلاقة برب الأسرة	64
جدول 9: الأسر الفلسطينية والسكان في أسر حسب حجم الأسرة وعدد الأعضاء الذين أعمارهم تقل عن 15 سنة ونوع التجمع	81
جدول 10: الأسر الفلسطينية والسكان حسب الجنس ونوع الأسرة وعدد الأفراد الذين أعمارهم 60 سنة فأكثر وحجم الأسرة ونوع التجمع	85
جدول 11: السكان حسب فئات العمر بالسنوات والجنس والجنسية	89
جدول 12: جملة السكان حسب آحاد العمر بالسنوات والجنس ونوع التجمع السكاني	91
جدول 13: السكان الفلسطينيون حسب التجمع السكاني والجنس وفئات العمر بالسنوات	96
جدول 14: السكان الفلسطينيون (12 سنة فأكثر) حسب فئات العمر بالسنوات والجنس والحالة الزوجية ونوع التجمع	97
جدول 15: السكان الفلسطينيون (12 سنة فأكثر) حسب التجمع السكاني والجنس والحالة الزوجية	105
جدول 16: السكان الفلسطينيون الذين سبق لهم الزواج حسب فئات العمر الحالي بالسنوات والجنس والعمر عند الزواج الأول ونوع التجمع	106
جدول 17: السكان الفلسطينيون حسب فئات العمر بالسنوات والجنس والديانة	114
جدول 18: السكان الفلسطينيون (10 سنوات فأكثر) حسب التجمع السكاني والجنس والحالة التعليمية	115
جدول 19: السكان الفلسطينيون (10 سنوات فأكثر) حسب التجمع السكاني والجنس والعلاقة بقوة العمل	117
جدول 20: السكان الفلسطينيون حسب حالة اللجوء ونوع التجمع السكاني والجنس	119
جدول 21: السكان الفلسطينيون حسب فئات العمر بالسنوات والجنس وحالة اللجوء ونوع التجمع	120
جدول 22: الأسر الفلسطينية وأفرادها حسب التجمع السكاني وحجم الأسرة	124
جدول 23: النساء الفلسطينيات (12 سنة فأكثر) اللاتي سبق لهن الزواج حسب فئات العمر بالسنوات وعدد المواليد الذين سبق إنجابهم أحياء حسب الجنس ونوع التجمع	125
جدول 24: النساء الفلسطينيات (12 سنة فأكثر) اللاتي سبق لهن الزواج حسب فئات العمر بالسنوات وعدد المواليد الباقين على قيد الحياة حسب الجنس ونوع التجمع	129
جدول 25: النساء الفلسطينيات (12 سنة فأكثر) اللاتي سبق لهن الزواج حسب مدة الحياة الزوجية بالسنوات وعدد المواليد الذين سبق إنجابهم أحياء حسب الجنس ونوع التجمع	133

- 137 **جدول 26:** النساء الفلسطينيات (12 سنة فأكثر) اللاتي سبق لهن الزواج حسب مدة الحياة الزوجية بالسنوات وعدد المواليد الباقيين على قيد الحياة حسب الجنس ونوع التجمع
- 141 **جدول 27:** النساء الفلسطينيات (12-59) سنة اللاتي سبق لهن الزواج حسب الحالة التعليمية وفئات العمر بالسنوات وعدد المواليد الذين سبق إنجابهم أحياء خلال 12 شهر السابقة للتعداد حسب الجنس ونوع التجمع
- 153 **جدول 28:** النساء الفلسطينيات (12-59) سنة اللاتي سبق لهن الزواج حسب فئات العمر بالسنوات وجملة المواليد الذين سبق إنجابهم أحياء خلال 12 شهر السابقة للتعداد والباقيين على قيد الحياة والمتوفين منهم ونوع التجمع
- 157 **جدول 29:** السكان الفلسطينيون (5 سنوات فأكثر) حسب العمر بالسنوات والجنس والالتحاق بالتعليم ونوع التجمع
- 161 **جدول 30:** السكان الفلسطينيون (5 سنوات فأكثر) حسب الالتحاق بالتعليم والجنس والعمر ونوع التجمع
- 165 **جدول 31:** السكان الفلسطينيون (10 سنوات فأكثر) حسب سنوات الدراسة المكتملة والجنس والعمر ونوع التجمع
- 173 **جدول 32:** السكان الفلسطينيون (10 سنوات فأكثر) حسب العمر والجنس والإلمام بالقراءة والكتابة ونوع التجمع السكاني
- 175 **جدول 33:** السكان الفلسطينيون (10 سنوات فأكثر) الملتحقون حالياً بالتعليم حسب الحالة التعليمية والجنس والعمر ونوع التجمع
- 179 **جدول 34:** السكان الفلسطينيون (10 سنوات فأكثر) غير الملتحقين حالياً بالتعليم حسب الحالة التعليمية والجنس والعمر ونوع التجمع
- 183 **جدول 35:** السكان الفلسطينيون الذين انهوا دبلوم متوسط فأعلى حسب التخصص (البرنامج) والجنس والعمر ونوع التجمع
- 195 **جدول 36:** السكان الفلسطينيون (10 سنوات فأكثر) الحاصلين على مؤهلات دراسية حسب مكان الحصول على المؤهل والجنس والمؤهل العلمي ونوع التجمع
- 203 **جدول 37:** السكان الفلسطينيون (10 سنوات فأكثر) حسب فئات العمر بالسنوات والجنس والعلاقة بقوة العمل ونوع التجمع
- 207 **جدول 38:** السكان الفلسطينيون (10 سنوات فأكثر) حسب عدد سنوات الدراسة وفئات العمر بالسنوات والعلاقة بقوة العمل والجنس ونوع التجمع
- 223 **جدول 39:** السكان الفلسطينيون (10 سنوات فأكثر) حسب الحالة الزوجية وفئات العمر بالسنوات والعلاقة بقوة العمل والجنس ونوع التجمع
- 239 **جدول 40:** السكان الفلسطينيون (10 سنوات فأكثر) المشتغلون والمتعطلون الذين سبق لهم العمل حسب الجنس والحالة الزوجية وفئات العمر بالسنوات والحالة العملية ونوع التجمع
- 267 **جدول 41:** السكان الفلسطينيون (10 سنوات فأكثر) المشتغلون والمتعطلون الذين سبق لهم العمل حسب الجنس وفئات العمر بالسنوات والحالة العملية ونوع التجمع
- 271 **جدول 42:** السكان الفلسطينيون (10 سنوات فأكثر) المشتغلون والمتعطلون الذين سبق لهم العمل حسب الجنس وفئات العمر بالسنوات والمهنة الرئيسية ونوع التجمع
- 275 **جدول 43:** السكان الفلسطينيون (10 سنوات فأكثر) المشتغلون والمتعطلون الذين سبق لهم العمل حسب الجنس والحالة الزوجية وفئات العمر بالسنوات والمهنة الرئيسية
- 282 **جدول 44:** السكان الفلسطينيون (10 سنوات فأكثر) المشتغلون والمتعطلون الذين سبق لهم العمل حسب الجنس ومكان العمل والمهنة الرئيسية والحالة العملية
- 294 **جدول 45:** السكان الفلسطينيون (10 سنوات فأكثر) المشتغلون والمتعطلون الذين سبق لهم العمل حسب الجنس والحالة التعليمية وفئات العمر بالسنوات والمهنة الرئيسية
- 303 **جدول 46:** السكان الفلسطينيون (10 سنوات فأكثر) المشتغلون والمتعطلون الذين سبق لهم العمل حسب فئات العمر بالسنوات والجنس والنشاط الاقتصادي

- 306 **جدول 47:** السكان الفلسطينيون (10 سنوات فأكثر) المشتغلون والمتعطلون الذين سبق لهم العمل حسب الجنس والنشاط الاقتصادي والحالة العملية
- 309 **جدول 48:** السكان الفلسطينيون (10 سنوات فأكثر) المشتغلون والمتعطلون الذين سبق لهم العمل حسب الجنس والحالة التعليمية وفئات العمر بالسنوات والنشاط الاقتصادي
- 318 **جدول 49:** السكان الفلسطينيون (15 سنة فأكثر) المشتغلون والمتعطلون الذين سبق لهم العمل حسب النشاط الاقتصادي والجنس والمهنة الرئيسية
- 321 **جدول 50:** السكان الفلسطينيون (15 سنة فأكثر) المشتغلون والمتعطلون الذين سبق لهم العمل حسب النشاط الاقتصادي والجنس والقطاع
- 324 **جدول 51:** السكان الفلسطينيون (10 سنوات فأكثر) المشتغلون حسب المهنة الرئيسية والجنس وفئات العمر بالسنوات ونوع التجمع
- 336 **جدول 52:** السكان الفلسطينيون (10 سنوات فأكثر) المشتغلون حسب النشاط الاقتصادي والجنس وفئات العمر بالسنوات ونوع التجمع
- 348 **جدول 53:** السكان الفلسطينيون (10 سنوات فأكثر) المشتغلون حسب فئات العمر بالسنوات والجنس والحالة العملية
- 351 **جدول 54:** السكان الفلسطينيون (15 سنة فأكثر) المشتغلون حسب النشاط الاقتصادي والجنس والقطاع
- 354 **جدول 55:** السكان الفلسطينيون (10 سنوات فأكثر) المتعطلون عن العمل حسب الجنس وفئات العمر بالسنوات وعدد سنوات الدراسة ونوع التجمع
- 358 **جدول 56:** السكان الفلسطينيون (10 سنوات فأكثر) المتعطلون عن العمل حسب الجنس وفئات العمر بالسنوات والحالة الزوجية ونوع التجمع
- 362 **جدول 57:** السكان الفلسطينيون (10 سنوات فأكثر) المتعطلون الذين سبق لهم العمل حسب الجنس وفئات العمر بالسنوات والمهنة الرئيسية
- 363 **جدول 58:** السكان الفلسطينيون (15 سنة فأكثر) المتعطلون الذين سبق لهم العمل حسب النشاط الاقتصادي والجنس والقطاع
- 366 **جدول 59:** السكان الفلسطينيون (10 سنوات فأكثر) المتعطلون الذين سبق لهم العمل حسب الجنس وفئات العمر بالسنوات والحالة العملية
- 367 **جدول 60:** السكان الفلسطينيون 10 سنوات فأكثر غير النشيطين اقتصادياً حسب فئات العمر بالسنوات والجنس والسبب لعدم نشاطهم
- 369 **جدول 61:** السكان الفلسطينيون (10 سنوات فأكثر) غير النشيطين اقتصادياً حسب الجنس وفئات العمر بالسنوات وعدد سنوات الدراسة ونوع التجمع
- 373 **جدول 62:** الأسر الفلسطينية والأفراد فيها حسب حجم الأسرة وعدد الأفراد النشيطين اقتصادياً فيها
- 374 **جدول 63:** الأسر الفلسطينية حسب حجم الأسرة وعدد الأفراد المتعطلين عن العمل وعدد المعالين الذين تقل أعمارهم عن 15 سنة في الأسرة
- 375 **جدول 64:** أرباب الأسر الفلسطينية (10 سنوات فأكثر) حسب فئات العمر بالسنوات والجنس والعلاقة بقوة العمل
- 376 **جدول 65:** أرباب الأسر الفلسطينية (15 سنة فأكثر) المشتغلون والمتعطلون الذين سبق لهم العمل حسب النشاط الاقتصادي والجنس والحالة العملية
- 379 **جدول 66:** السكان الفلسطينيون المولودون خارج الأراضي الفلسطينية حسب دولة الميلاد والجنس وفئات العمر بالسنوات
- 381 **جدول 67:** السكان الفلسطينيون (12 سنة فأكثر) المولودون خارج الأراضي الفلسطينية حسب فئات العمر بالسنوات والجنس والحالة الزوجية
- 383 **جدول 68:** السكان الفلسطينيون (10 سنوات فأكثر) المولودون خارج الأراضي الفلسطينية حسب الحالة التعليمية والجنس وفئات العمر بالسنوات
- 384 **جدول 69:** السكان الفلسطينيون (10 سنوات فأكثر) المولودون خارج الأراضي الفلسطينية حسب الجنس وفئات العمر بالسنوات والعلاقة بقوة العمل
- 385 **جدول 70:** السكان الفلسطينيون (10 سنوات فأكثر) المولودون خارج الأراضي الفلسطينية المشتغلون والمتعطلون الذين سبق لهم العمل حسب المهنة الرئيسية والجنس وفئات العمر بالسنوات

الصفحة

الجدول

- 388 **جدول 71:** السكان الفلسطينيون المعاقون حسب فئات العمر بالسنوات والجنس ونوع الإعاقة ونوع التجمع
- 400 **جدول 72:** الأسر الفلسطينية التي فيها فرد أو أكثر معاق حسب نوع التجمع ونوع الأسرة وحجمها
- 401 **جدول 73:** السكان الفلسطينيون (12 سنة فأكثر) المعاقون حسب الحالة الزوجية وفئات العمر بالسنوات والجنس ونوع الإعاقة
- 415 **جدول 74:** السكان الفلسطينيون المعاقون حسب سبب الإعاقة وفئات العمر بالسنوات والجنس ونوع الإعاقة
- 435 **جدول 75:** السكان الفلسطينيون في العمر 5 - 24 سنة المعاقون حسب حالة الالتحاق بالتعليم وفئات العمر بالسنوات والجنس ونوع الإعاقة ونوع التجمع
- 443 **جدول 76:** السكان الفلسطينيون (10 سنوات فأكثر) المعاقون حسب الحالة التعليمية وفئات العمر بالسنوات والجنس ونوع الإعاقة
- 451 **جدول 77:** السكان الفلسطينيون (10 سنوات فأكثر) المعاقون حسب العلاقة بقوة العمل والجنس ونوع الإعاقة ونوع التجمع
- 459 **جدول 78:** السكان الفلسطينيون (10 سنوات فأكثر) المعاقون المشتغلون والمتعطلون الذين سبق لهم العمل حسب المهنة الرئيسية والجنس ونوع الإعاقة
- 462 **جدول 79:** السكان الفلسطينيون المعاقون حسب حالة اللجوء والجنس ونوع الإعاقة ونوع التجمع

## الفصل الأول خلفية عامة

يمثل التعداد العام للسكان والمساكن والمنشآت 1997، أضخم مشروع إحصائي يتم تنفيذه في الأراضي الفلسطينية، حيث بدأ الجهاز المركزي للإحصاء الفلسطيني بالتحضير لتنفيذه منذ إنشائه في أواخر عام 1993، وقام بتنفيذه ميدانياً خلال الفترة من أوائل شهر أيلول 1997 وحتى نهاية العام نفسة. ويضم هذا الفصل، نبذة مختصرة عن التعداد وأهدافه والهيكلية الإدارية للتعداد، وشموليته ولحظة الإسناد الزمني ومراحله وآلية ضبط نوعية البيانات وجودتها.

### 1.1 تعريف التعداد:

تعداد السكان هو العملية المتكاملة لجمع وتصنيف ومعالجة وتحليل وتقييم ونشر وتوفير البيانات الإحصائية عن أعداد السكان وتوزيعهم، حسب الخصائص الديموغرافية والاجتماعية والاقتصادية الأساسية، في فترة مرجعية محددة وفي منطقة جغرافية معينة.

وهناك أسلوبان لإجراء التعداد:

**العد الواقعي:** ويشمل عد جميع الأشخاص المتواجدين فعلياً في مكان العد، في لحظة الإسناد الزمني، بغض النظر عن مكان الإقامة المعتادة، ويكون الأساس هو عد الأفراد حسب مكان تواجدهم في لحظة الإسناد الزمني.

**العد النظري:** وهو عد الأفراد حسب مكان الإقامة المعتادة بغض النظر عن مكان التواجد في لحظة الإسناد الزمني.

وقد تم اعتماد العد الواقعي في التعداد العام للسكان والمساكن والمنشآت - 1997 مع بعض الاستثناءات.

### 2.1 أهداف التعداد:

تتمثل أهداف التعداد الرئيسية في الأمور التالية:

1. توفير مجموعة أساسية من البيانات الموثوقة والحديثة حول السكان والمساكن والمنشآت الاقتصادية والحيازات الزراعية، والتي تتركز في معرفة حجم وتوزيع الخصائص الاجتماعية والاقتصادية والديموغرافية الأساسية للأسر والأفراد، وتوفير بيانات حول خصائص المسكن والظروف السكنية والوسائل الضرورية المتوفرة لدى الأسرة وتوفر الحيازات الزراعية، بالإضافة إلى توفر بيانات أساسية حول المباني والمنشآت الاقتصادية.
2. تطوير وبناء المعايير والتعاريف والأدلة الخاصة بالنشاطات الإحصائية في الأراضي الفلسطينية.
3. تعزيز ودعم قدرة البناء الوطني وكفاءة الجهاز المركزي للإحصاء الفلسطيني على إجراء التعدادات والمسوح الدورية، بحيث يتم التخطيط وجمع البيانات وتجهيزها ونشرها، واستخدام خصائص السكان والمساكن والمباني والمنشآت من قبل المعنيين في الوقت المحدد على أن يتم ذلك بشكل يراعي التكاليف، مع التأكيد على النوعية والاستجابة للاحتياجات المختلفة.
4. إنشاء قاعدة بيانات شاملة، كمرجع لأنظمة المعلومات الأساسية، بما فيها إنشاء أو تحديث السجلات المركزية الأساسية: مثل سجل السكان، سجل المباني والمساكن، سجل العناوين التفصيلي، سجل المنشآت الاقتصادية، سجل الحيازات الزراعية.





#### 4.1 طريقة العد:

لقد اعتمد مبدأ أسلوب المقابلة المباشرة مع المبحوثين في استيفاء بيانات الأفراد والأسر والمباني والوحدات السكنية والمنشآت، كما لم يتم استخدام مبدأ المعاينة في التعداد، وركزت التعليمات على ضرورة العودة إلى الأسرة أكثر من مره لضمان استيفاء البيانات من أشخاص مؤهلين. وتم معالجة معظم حالات عدم التعاون من خلال عودة المسؤولين أكثر من مرة وبمشاركة الفعاليات الشعبية والرسمية. كما تم تنفيذ دراسة بعدية بنسبة 4% من مجموع مناطق العد لدراسة فحص نقص الشمول للأسر والأفراد، وقد تم تنفيذ هذه الدراسة خلال النصف الأول من شهر كانون ثاني 1998.

#### 5.1 شمولية التعداد: لقد تم اعتماد أسلوب العد الواقعي (الفعلي) مع بعض الإستثناءات، حيث شمل التعداد فئتين

رئيسيتين هما:

##### أ. الأفراد الذين جمعت عنهم جميع الخصائص وهم:

1. جميع الأفراد المتواجدين في الأراضي الفلسطينية في لحظة الإسناد الزمني، بغض النظر عن الجنسية والمواطنة وأسباب التواجد، وبصرف النظر عن مكان التواجد في الأراضي الفلسطينية.
2. جميع الفلسطينيين المتواجدين في الخارج بصورة مؤقتة (أقل من سنة قبل ليلة الإسناد الزمني) ولهم مكان إقامة معتادة في الأراضي الفلسطينية بحيث تم عددهم مع أسرهم.
3. جميع الفلسطينيين الذين يدرسون في الخارج بغض النظر عن مدة الدراسة ومدة الإقامة في الخارج، وجميع الأفراد المعتقلين في السجون بغض النظر عن فترة الاعتقال، حيث تم عددهم مع أسرهم.

##### ب. الفلسطينيون في الخارج:

وهم الفلسطينيون المقيمون في الخارج لأكثر من سنة، ولهم مكان إقامة معتادة في الأراضي الفلسطينية ويحملون هويات (باستثناء الطلاب والمعتقلين الذين تم عددهم في الفئة الأولى)، بغض النظر عن سبب التواجد في الخارج. حيث تم جمع بيانات عن أعدادهم حسب الجنس فقط. ولا يشمل هذا التقرير أي بيانات عن هذه الفئة.

#### 6.1 لحظة الإسناد الزمني:

هي اللحظة التي تسند إليها بيانات التعداد، وعادة ما تكون منتصف ليلة معينة، بحيث تمثل نتائج التعداد عدد السكان في تلك الليلة، وقد تم اعتماد ليلة 9-10 كانون أول 1997 كليلة إسناد زمني للتعداد الفلسطيني. ولا يعني ذلك أن جميع البيانات تعود لنفس لحظة الإسناد في التعداد، حيث أن بعض الخصائص لها فترات إسناد سابقة للتعداد مثل الخصائص الاقتصادية المتعلقة بالعمل وكذلك الولادات والوفيات، إلا أن معظم البيانات الأخرى تسند إلى لحظة الإسناد الزمني مثل العمر، الحالة الزوجية، ومكان الإقامة وقت العد والمستوى التعليمي...الخ.

#### 7.1 فترة العد:

هي الفترة التي يتم خلالها جمع البيانات من الأسر والمساكن العامة وقد تم تحديدها في التعداد الفلسطيني في الفترة من 10 - 24 / 12 / 1997.

#### 8.1 مراحل التعداد:

تم تنفيذ التعداد العام للسكان والمساكن والمنشآت 1997 على عدة مراحل رئيسية هي:-

##### 1.8.1 المرحلة التحضيرية:

بدأت الاستعدادات الأولية للتحضير للتعداد منذ نهاية عام 1993، وذلك بإعداد وثيقة المشروع وتقدير الموازنة، وبعد ذلك تم استقطاب الكفاءات والخبرات الفلسطينية، حيث قامت بالتعرف على التجربة الدولية وتوصيات الأمم المتحدة في مجال التعدادات، ومن ثم التنسيق مع الفعاليات الحكومية وغير الحكومية بشأن تحديد احتياجاتها من بيانات التعداد، وقد أسفر هذا التنسيق

عن حالة إجماع وطني شاملة على المحتوى الممكن للاستبانات التي سوف تستخدم في التعداد، وقد تم التنسيق والتشاور منذ البداية مع صندوق الأمم المتحدة للسكان لضمان مساندة المنظمة الدولية لتنفيذ المشروع. كما تم في هذه المرحلة تنفيذ تجربة قبلية مصغرة في شهر آذار مارس 1996 شملت (15) منطقة عد، وكذلك تم تنفيذ تعداد تجريبي على نطاق أوسع شمل (36) منطقة عد خلال شهر كانون أول ديسمبر 1996 تم من خلالها مراقبة أداء الفريق واشتقاق العبر وتطوير الخطة. كذلك تم إعداد دليل التجمعات السكانية في الأراضي الفلسطينية وتحديث الخرائط لجميع هذه التجمعات وتقسيمها إلى مناطق عد بمعدل (150) وحدة سكنية لكل منطقة عد. كما صدرت القرارات الرئاسية بشأن تنفيذ التعداد وتشكيل لجانته المختلفة بتاريخ 1997/6/5. كما تم إعداد وطباعة الاستمارات والأدلة والنماذج المستخدمة في التعداد، وتحديد مصادر العاملين الميدانيين وإعداد المخازن وتوزيع مستلزمات التعداد واختيار مقار العاملين. وقد استمرت هذه المرحلة حتى 9/4/1997.

### 2.8.1 المرحلة التنفيذية (المرحلة الميدانية):

امتدت هذه المرحلة خلال الفترة من 1997/9/6 - 1998/1/15 حيث بدأت هذه المرحلة باختيار وتدريب العاملين الميدانيين من مديري التعداد والمشرفين والمراقبين والعاديين في فترات مختلفة، وتركزت النشاطات الرئيسية في هذه المرحلة على تنفيذ عمليات تحديد وحزم مناطق العد خلال الفترة من 1997/10/1 - 1997/10/14، وترقيم وحصر المباني والوحدات السكنية والمنشآت خلال الفترة من 1997/10/30 - 1997/11/23، وعد السكان خلال الفترة من 1997/12/10 - 1997/12/24، وتنفيذ الدراسة البعدية خلال الفترة من 1998/1/6 - 1998/1/15، وإعداد النتائج الأولية خلال الفترة من 1997/12/31 - 1998/1/4، واستلام الاستمارات والسجلات وتخزينها في المقر المركزي خلال الفترة من 1997/12/29 - 1998/1/4.

### 3.8.1 مرحلة معالجة البيانات واعداد التقارير (مرحلة ما بعد العد):

بدأت هذه المرحلة في 1998/1/5، وتركزت النشاطات الرئيسية في هذه المرحلة على أعمال التدقيق والترميز ومراجعة التدقيق والترميز وإدخال البيانات ومراجعة الإدخال لجميع استمارات التعداد، بالإضافة إلى تطبيق وسائل ضبط جودة ونوعية البيانات يدوياً بعد استخراج الكشوف الآلية للحالات الخاطئة أو الحالات النادرة. وكذلك إعداد التقارير الإحصائية على المستويات الجغرافية المختلفة.

### 9.1 آلية ضبط نوعية البيانات وجودتها:

يهدف برنامج ضبط النوعية بصورة رئيسية إلى توفر بيانات موثوقة، وذلك من خلال العمل على منع وقوع الأخطاء وإزالة أسبابها والكشف عن الأخطاء وتصويبها حين وقوعها. وترافقت عملية ضبط النوعية مع جميع مراحل تنفيذ التعداد، وفيما يلي نبذة مختصرة عن أهم آليات ضبط نوعية وجودتها في التعداد:

### 1.9.1 آلية ضبط نوعية البيانات وجودتها في المرحلة التحضيرية:

تم في المرحلة التحضيرية وضع التعاريف والتعليمات التي تضمن استيفاء الاستمارات بصورة صحيحة. كما تم إعداد دليل التجمعات السكانية والخرائط التفصيلية لكل تجمع، ولكل منطقة عد، وتوزيع مجالات العمل بين العاملين في الميدان، بالشكل الذي يمكن من خلاله التأكد من أن جميع مناطق العد قد شملها التعداد، بالإضافة إلى إعداد وتحضير نماذج متابعة جودة العمل والإنجاز. وقد أعطي الانتباه الكافي لحصر بعض الفئات مثل البدو الرحل والأفراد في المعابر الحدودية والقاطنين في المساكن العامة. كما وضعت آلية لفحص نسب الشمول للأفراد والأسر من خلال الدراسة البعدية. وكذلك تم وضع آلية لتخزين السجلات تضمن سهولة حفظها ومتابعة الأعمال الجارية عليها أثناء مرحلة معالجة البيانات.

### 2.9.1 آلية ضبط نوعية البيانات وجودتها في المرحلة التنفيذية:

روعي عند اختيار العاملين أن يكونوا من الحاصلين على مؤهلات دبلوم متوسط فأعلى، بالإضافة إلى كونهم من التجمع نفسه لسهولة معرفة المنطقة وخط السير والاستدلال على جميع المباني والمنشآت والأسر، و لمجابهة حالات الإغلاق الشامل والجزئي للأراضي الفلسطينية من قبل السلطات الإسرائيلية. كما تم إعداد خطط وبرامج التدريب لجميع العاملين مسبقاً، حيث تم تدريب مديري التعداد في المحافظات أولاً، وبعد ذلك قاموا بدورهم بتدريب المشرفين والذين قاموا بدورهم بتدريب المراقبين والعدادين، وتم استخدام أشرطة الفيديو في كل مرحلة لضمان سلامة نقل التعريف والتعليمات بشكل موحد لجميع العاملين، وكانت أسس الاختيار لجميع العاملين تعتمد على تقييم (امتحان) موحد حيث تم اختيار الأفراد الحاصلين على أعلى التقييمات. و تم توزيع العاملين بحيث يقوم كل مشرف بمتابعة (5) مراقبين وكل مراقب بالإشراف على (5) عدادين بالمتوسط وأن يقوم كل عداد باستيفاء بيانات حوالي (150) أسرة خلال (15) يوماً. أما من ناحية أسلوب العد فتم اعتماد أسلوب المقابلة المباشرة فقط، مع ضرورة استيفاء البيانات من رب الأسرة أو من شخص عاقل وبالغ. كما تم الاعتماد على الوثائق الرسمية عند جمع البيانات الأساسية، مثل الاسم وتاريخ الميلاد ورقم الهوية، وقد تم توزيع استبانة تذكيرية لجميع الأسر قبل البدء بالعد الفعلي، شمل البنود الرئيسية لضمان الدقة في تسجيل المتواجدين ليلة الإسناد الزمني وكذلك استخدام الوثائق الرسمية أو تحضيرها لضمان الحصول على بيانات دقيقة. وتم إعطاء تعليمات مشددة لجميع العاملين، ولكافة المستويات بالمراجعة الميدانية والمكتبية لأعمالهم وأعمال مرعوسيههم، حيث قام المشرف بإعادة استيفاء 5% من أعمال العداد للتأكد من سلامة ودقة العمل، كما قام المراقب بإعادة استيفاء بيانات 10% من الأسر التي قام العداد باستيفائها للتحقق من شمول الأسر واتساق بيانات الأفراد. ولضمان حسن المتابعة تم تشكيل غرفة عمليات مركزية في مقر الجهاز في رام الله وأخرى في غزة ضمتهما فنيين وإداريين، وذلك للإجابة على الاستفسارات وإصدار التعليمات للعاملين في الميدان. كما تم تنفيذ دراسة بعدية بنسبة 4% من مناطق العد بهدف فحص نسب شمول الأفراد والأسر، حيث تم إعادة العد كاملاً لجميع الأسر والأفراد في مناطق العد المختارة. وقد رافق جميع نشاطات التعداد حملة إعلامية متصاعدة بشكل يتناسب مع الفعاليات المختلفة، شملت استخدام كافة وسائل الإعلام المسموعة والمقروءة والمرئية، وذلك لضمان زيادة تعاون المواطنين مع العاملين في التعداد.

### 3.9.1 آلية ضبط نوعية البيانات وجودتها في مرحلة معالجة البيانات:

شملت مرحلة معالجة البيانات عمليات التدقيق والتزميز والإدخال ومراجعة الكشوف، وعمليات المراجعة والفحص لجميع العمليات السابقة، حيث تم وضع جميع الأدلة والتعليمات من أجل فحص اتساق البيانات وترميز الحقول والتأكد من إدخال جميع مناطق العد وجميع السجلات والاستمارات وما تحتويه من بيانات. وتم اختيار جميع العاملين في التدقيق والتزميز من أفضل العاملين الميدانيين. وقد تم تنفيذ عملية معالجة البيانات مركزياً لتوحيد المفاهيم. وقد تم تدقيق جميع الاستمارات وفحص اتساقها بنسبة 100% ومراجعة التدقيق والترميز بنسبة 100%.

أما بالنسبة لإدخال البيانات فقد تم تدريب المدخلين على آلية موحدة لعملية إدخال البيانات وجرى إعادة الإدخال بنسبة 100% في الأيام الثلاثة الأولى لجميع المدخلين. وتم استبعاد المدخلين ذوي الأخطاء المرتفعة. وقد تم اختيار أفضل المدخلين من أجل إعادة إدخال 10% من البيانات لجميع الاستمارات للتأكد من سلامة عمليات الإدخال. كما تم إعداد ملف مستقل لكل منطقة عد يحتوي البيانات التعريفية وعدد الأسر وإجمالي عدد السجلات لضمان التأكد من إدخال جميع السجلات وجميع الأسر. وتم بعد إدخال البيانات استخراج كشوف للتأكد من شمولية إدخال جميع مناطق العد، وجميع المباني والوحدات السكنية والأسر والأفراد، كما تم استخراج كشوف تحدد الأخطاء التي يجب تصحيحها

أو البيانات المشكوك فيها، وتم تكليف خيرة المراجعين للعمل على تصحيحها بعد الرجوع إلى السجلات الأصلية وتحت إشراف كامل من دائرة العمليات الفنية في إدارة التعداد.

## الفصل الثاني

### التعاريف والمفاهيم الأساسية

#### 1.2 التقسيمات الجغرافية والإدارية والإحصائية:

تنقسم الأراضي الفلسطينية إدارياً إلى (14) محافظة ومنطقتين، وتعتبر المحافظة أعلى مستوى في الهيكل الإداري من التقسيمات الإدارية في الأراضي الفلسطينية، بحيث تضم المحافظة/ المنطقة الواحدة العديد من التجمعات السكانية، ويبلغ عددها 9 محافظات ومنطقتين في الضفة الغربية و5 محافظات في قطاع غزة وهي كما يلي:

1. الضفة الغربية: وتشمل محافظات جنين، طولكرم، قلقيلية، نابلس، (رام الله والبيرة)، القدس، أريحا، بيت لحم الخليل، ومنطقتي طوباس وسلفيت.

2. قطاع غزة: ويشمل محافظات شمال غزة، غزة، دير البلح، خانينونس، رفح.

وفيما يلي أهم التعاريف للتقسيمات الإدارية والجغرافية والإحصائية:

#### التجمع السكاني:

مساحة (مكان) من سطح الأرض مأهولة بالسكان بشكل دائم ولها سلطة إدارية رسمية، أو أي مساحة (مكان) من سطح الأرض مأهولة بالسكان بشكل دائم ومنفصلة جغرافياً عن أي تجمع مجاور لها، ومعترف بها عرفياً، وليس لها سلطة إدارية مستقلة.

#### نوع التجمع:

صنفت التجمعات السكانية إلى ثلاثة أصناف وهي: حضر، ريف، مخيمات.

الحضر: هو كل تجمع يبلغ عدد سكانه 10,000 نسمة أو أكثر، وجميع مراكز المحافظات بغض النظر عن حجمها، وجميع التجمعات التي يبلغ عدد سكانها ما بين 4,000 - 9,999 نسمة شريطة أن يتوفر فيها أربعة عناصر من العناصر التالية على الأقل: ( شبكة كهرباء عامة وشبكة مياه عامة ومكتب بريد ومركز صحي بدوام كامل لطبيب طيلة أيام الأسبوع ومدرسة ثانوية تمنح شهادة الثانوية العامة).

الريف: وهو كل تجمع يقل عدد سكانه عن 4,000 نسمة، وكل تجمع يبلغ عدد سكانه ما بين 4,000 - 9,999 نسمة دون أن تتوفر فيه أربعة عناصر من الخدمات المذكورة أعلاه.

المخيم: وهو كافة التجمعات التي يطلق عليها اسم مخيم، ويدار من قبل وكالة الغوث الدولية.

#### منطقة العد:

منطقة العد هي المنطقة الجغرافية المحددة على الخرائط، والتي يتم تحديدها على الطبيعة بحدود واضحة المعالم (شوارع، طرق، ممرات، حدود إدارية) لتكون مجال عمل عداد واحد عادة، وقد تكون تجمعا صغيرا أو جزءاً من تجمع سكاني كبير. وتضم كل منطقة حوالي 150 وحدة سكنية باستثناء التجمعات الصغيرة والتي تضم أقل من 150 وحدة سكنية، فقد اعتبرت منطقة عد، بغض النظر عن عدد الوحدات السكنية.

#### 2.2 تعاريف عامة:

##### المبنى:

لأغراض التعداد، يعرف المبنى، بأنه كل مشيد قائم بذاته ومثبت على الأرض أو على الماء بصفة دائمة أو مؤقتة، محاط بأربعة جدران أو اكتمل به سقف واحد على الأقل لحظة الزيارة، وذلك بصرف النظر عن المادة المشيد منها،

وبصرف النظر عن الغرض من إنشائه وكيفية استخدامه وقت التعداد. وقد يكون المبنى وقت التعداد مستخدماً للسكن أو للعمل أو كليهما أو خالياً أو تحت التشييد.

### الوحدة السكنية (المسكن):

هي مبنى أو جزء من مبنى معد أصلاً لسكن أسرة واحدة، وله باب أو مدخل مستقل أو أكثر من مدخل يؤدي إلى الطريق أو الممر العام دون المرور في وحدة سكنية أخرى، وقد تكون الوحدة السكنية غير معدة أصلاً للسكن إلا أنها وجدت مسكونة وقت العد، وقد تكون الوحدة السكنية مستخدمة للسكن أو العمل أو لكليهما أو مغلقه أو خالية. وقد تكون الوحدة السكنية مشغولة بأسرة واحدة أو أكثر وقت العد.

**ملاحظة هامة:** في مرحلة ترقيم وحصر المباني، تم حصر وترقيم كافة المباني وكافة الوحدات السكنية بغض النظر عن استخدامها، أما في مرحلة عد السكان فقد تم حصر الوحدات السكنية المأهولة بالسكان فقط.

### الغرفة:

هي أي مساحة تساوي أو تزيد عن (4) م<sup>2</sup> (أربعة أمتار مربعة فأكثر) محاطة بجدران وسقف يسهل عزل المستخدمين لها عن الآخرين، وتعتبر الفرندات المقززة غرفة إذا كانت مساحتها مساوية أو تزيد عن أربعة أمتار مربعة ومستخدمة لأي غرض من الأغراض المعيشية، وتعتبر الصالة غرفة، ولا يعتبر كل من المطبخ والحمام والمرحاض والممرات من ضمن الغرف كما لا يعتبر من الغرف تلك المخصصة للحيوانات والدواجن وكذلك الغرف المستخدمة للعمل فقط.

### المسكن العام (أسر المؤسسات أو الأسر الجماعية):

هو مكان مخصص لإقامة مجموعة من الأفراد يتواجدون به للانتفاع بخدمة يقدمها المسكن العام أو لأسباب أخرى، وقد يشغل المسكن العام مبنى أو أكثر أو وحدة سكنية أو أكثر داخل مبنى، ويدخل ضمن المساكن العامة الفنادق (خصص للفنادق استمارة مستقلة) والبنسيونات ودور العجزة والأيتام، ومصحات الأمراض النفسية، ومساكن الطلبة الجماعية والمعابر والأفراد الذين يقيمون في معسكرات وليس لهم مكان إقامة آخر، وأماكن إقامة الراهبات والرهبان في الأديرة والكنائس (الذين ليس لهم أسر يقيمون معها عادة). وقد تم عد الأفراد في هذه المساكن واعتبرت مسكناً عاماً، أما باقي الأسر فقد اعتبرت أسراً خاصة.

### الأسرة:

لأغراض التعداد تعرف الأسرة بأنها فرد أو مجموعة أفراد تربطهم أو لا تربطهم صلة قرابة، ويقومون عادة في مسكن واحد أو في جزء منه، ويشتركون في المأكل أو في أي وجه من ترتيبات المعيشة الأخرى.

### وتتألف الأسرة في التعداد من:

- أ. أفراد الأسرة الأصليين المتواجدون في مسكن الأسرة ليلة الإسناد الزمني (ليلة 10/9 من شهر كانون أول 1997).
- ب. الزوار من خارج الأراضي الفلسطينية الذين قضوا تلك الليلة في مسكن الأسرة (أقارب أو غير أقارب)، وكذلك الزوار من الداخل إذا قضت الأسرة بأكملها طوال فترة العد في زيارة مع أسرة أخرى.
- ج. الخدم ومن في حكمهم الذين يعملون لدى الأسرة، ويقومون معها بصفة معتادة والذين قضوا تلك الليلة في مسكن الأسرة.
- د. المواليد الجدد الذين ولدوا قبل ليلة الإسناد الزمني وما زالوا على قيد الحياة حتى ليلة الإسناد الزمني، سواء أكانوا مع الأسرة أو ما زالوا في المستشفى.
- هـ. الأفراد الذين قضوا ليلة الإسناد الزمني مع الأسرة سواء ابقوا على قيد الحياة أو توفوا بعد ليلة الإسناد الزمني.

و. يعتبر أفراد الأسرة الذين يقيمون في المسكن عادة ولكنهم لم يتواجدوا ليلة الإسناد الزمني فيه من ضمن أفراد الأسرة ويدرجون معها في استمارة التعداد، حتى وإن لم يقضوا ليلة الإسناد الزمني مع الأسرة، وهذا يضم الفئات التالية:

- أفراد الأسرة الذين قضوا ليلة الإسناد الزمني في زيارة أسرة أخرى بالداخل.
- المشتغلون في نوبات عمل ليلية في المصانع أو المستشفيات أو المطارات أو غيرها من أماكن العمل.
- الأفراد الذين يقضون ليلة العد مسافرين على الطرق العامة بالداخل.
- صيادو الأسماك الذين يقضون ليلة العد على المراكب والسفن في المياه الإقليمية.
- أفراد قوات الأمن الداخلي وأمن الرئاسة والدفاع المدني أيًا كان مكان تواجدهم ليلة الإسناد الزمني.
- أفراد الأسرة الفلسطينيين الذين يقيمون عادة مع الأسرة والذين تصادف وجودهم بالخارج بصفة مؤقتة ولمدة سنة فأقل، بغرض قضاء بعض الأعمال أو السياحة أو العلاج أو الزيارة أو أي سبب آخر.
- أفراد الأسرة المقيمون معها بصفة معتادة إلا أنهم تغيبوا ليلة العد لأسباب طارئة وغير عادية وتواجدوا في أماكن لا يصل إليها العدادون مثل العلاج في المستشفى، أو الموقوفون وما شابه ذلك من أسباب.
- أفراد الأسرة الفلسطينيين المقيمون معها عادة وتواجدوا ليلة العد في أحد الفنادق داخل الأراضي الفلسطينية.
- الطلاب الذين يدرسون في الخارج بغض النظر عن فترة التغيب في الخارج.
- الأفراد المعتقلون في السجون بغض النظر عن مدة البقاء في السجن.

#### يستثنى من قائمة أفراد الأسرة الفئات التالية:

- الأفراد الذين توفوا قبل ليلة الإسناد الزمني.
- الأفراد الذين ولدوا بعد ليلة الإسناد الزمني.
- الأفراد المتواجدون ليلة العد بصفة معتادة كنزلاء في دور العجزة، ودور الأيتام، ومساكن الطلبة الجماعية، ومصحات الأمراض النفسية، وأية مساكن جماعية أخرى موجودة داخل الأراضي الفلسطينية، حيث يعد جميع من يقيم بهذه الأماكن في أماكن تواجدهم.
- الطلاب الذين يدرسون في الجامعات والمعاهد والمراكز داخل الأراضي الفلسطينية ولهم مكان إقامة غير مكان تواجد أسرهم، يعدون حسب مكان تواجدهم ليلة العد.

#### حالات خاصة:

- البدو الرحل غير المستقرين في أي مكان تم عددهم في أماكن تواجدهم ليلة الإسناد.
- الفلسطينيون المقيمون في الخارج لفترة أكثر من سنة ويملكون أرقام هويات ولهم أسر يقيمون معها عند العودة، تم عددهم ضمن الفلسطينيين في الخارج ولم يدخل أي منهم ضمن قائمة أفراد الأسرة. وبالنسبة للزوار المتواجدين داخل الأراضي الفلسطينية ويملكون أرقام هويات والذين تم عددهم ضمن قائمة أفراد الأسرة لم يتم عددهم مع الفلسطينيين في الخارج.

وتنقسم الأسر التي تم عددها إلى:

1. أسرة خاصة: هي الأسرة التي ينطبق عليها تعريف الأسرة السابق الذكر.
2. مسكن عام (أسرة جماعية): وهي الأسر التي تم عددها في الأماكن التي ينطبق عليها تعريف المسكن العام السابق الذكر وتسمى أيضا أسر المؤسسات.

## الأسرة الفلسطينية:

هي الأسرة الخاصة التي تكون فيها جنسية رب الأسرة فلسطيني. أما الأسرة غير الفلسطينية فهي الأسرة التي تكون فيها جنسية رب الأسرة غير فلسطيني بغض النظر عن جنسية باقي الأفراد.

## أنواع الأسر الخاصة:

تقسم الأسر الخاصة (المعيشية) حسب تركيبها الأسري إلى الأنواع التالية:

1. أسرة من فرد واحد: وهي الأسرة التي تتكون من شخص واحد فقط.
2. أسرة نووية (الأسرة النووية): وهي الأسر المعيشية التي تتكون كافةً من نواة أسرية واحدة، وتتشكل من أسرة مؤلفة من زوجين فقط أو من زوجين مع ابن أو ابنة (بالدم فقط وليس بالتبني) أو أكثر أو أب (رب الأسرة) لديه ابن أو ابنة أو أكثر أو أم (رب الأسرة) لديها ابن أو ابنة أو أكثر، مع عدم وجود أي شخص من الأقرباء الآخرين أو من غيرهم.
3. أسرة ممتدة: تتشكل من نواة أسرية واحدة أو أكثر مع وجود شخص أو أكثر في الأسرة تربطه أو تربطهم برب الأسرة صلة قرابة (بالدم أو بالنسب) مع عدم وجود أي شخص من غير الأقارب (الآخرين) أو تتكون من شخصين أو أكثر تربط بينهما صلة قرابة دون أن يشكل أيًا منهم نواة أسرية. باختصار يجب وجود رب أسرة ووجود شخص واحد على الأقل من الأقارب من غير الزوج/الزوجة ومن غير الأبناء مع عدم وجود أي شخص من غير الأقارب.
4. أسرة مركبة: تتشكل من نواة أسرية واحدة أو أكثر مع وجود أو عدم وجود شخص أو أكثر في الأسرة تربطه أو تربطهم برب الأسرة صلة قرابة (بالدم أو بالنسب) مع وجود شخص واحد على الأقل من غير الأقارب (الآخرين) أو تتكون من شخصين أو أكثر لا تربط بينهما صلة قرابة دون أن يشكل أيًا منهم نواة أسرية. باختصار يجب وجود رب أسرة ووجود شخص واحد على الأقل من غير الأقارب بغض النظر عن باقي أفراد الأسرة.

## متوسط حجم الأسرة

يمثل متوسط عدد الأفراد للأسرة الخاصة الواحدة ويساوي مجموع الأفراد لفئة معينة مقسوماً على عدد الأسر لتلك الفئة

## 3.2 التعاريف الأساسية لخصائص الأفراد والأسر:

رب الأسرة: وهو من تعتبره الأسرة مسئولاً عنها وتمنحه هذه الصفة وهو أحد أفراد الأسرة وعادة ما يكون هذا الشخص هو صاحب السلطة والمسؤول عن تدبير الشؤون الاقتصادية للأسرة وقد يكون رب الأسرة ذكراً أو أنثى.

## العلاقة برب الأسرة:

تدل على صلة قرابة الفرد برب الأسرة الخاصة وتصنف كالتالي:

رب الأسرة، زوجة/زوج، ابن/بنت، أب/أم، أخ/أخت، جد/جدة، حفيد/حفيدة، زوجة ابن/زوج بنت، أقرباء آخرون، آخرون.

## الجنس:

ويصنف الجنس إلى ذكر أو أنثى



## تاريخ الميلاد:

هو تاريخ ميلاد الفرد و يتكون من اليوم والشهر والسنة الميلادية حسب الوثائق الرسمية مثل شهادات الميلاد أو جواز السفر أو أي مستند رسمي.

## العمر بالسنوات الكاملة:

يعرف العمر على أنه الفترة الزمنية بين تاريخ الميلاد ولحظة الإسناد الزمني للتعداد معبراً عنه بالسنوات الكاملة مع إهمال الشهور والأيام.

## الجنسية الأصلية:

هي التبعية السياسية للفرد كما يدلي بها، أما الفلسطيني الذي له جنسية أخرى فإنه يعتبر فلسطينياً.

## الديانة:

هي العقيدة الروحية التي يؤمن بها الفرد أو ينتمي إليها، وتصنف إلى : مسلم، مسيحي، أخرى.

## مكان إقامة الأم وقت ولادة الفرد:

وهو المكان الذي كانت تقيم به أم الفرد إقامة معتادة عند ولادته.

## مكان الإقامة المعتادة الحالية:

هو المكان الذي يقيم فيه الفرد عادة معظم أيام السنة (سنة أشهر فأكثر) وذلك بغض النظر عما إذا كان هو المكان نفسه الذي تواجد فيه الفرد وقت العد أو المكان الذي يمارس فيه فعلياً عمله ونشاطه أو المكان الذي تقيم فيه أسرته الأصلية.

## مدة الإقامة في مكان الإقامة المعتادة الحالية:

وهي مدة إقامة الفرد المتواصلة في مكان إقامته المعتادة حالياً. وهو المكان الذي أقام فيه الفرد حتى تاريخ التعداد وذلك بالسنوات الكاملة مع إهمال الشهور والأيام.

## مكان الإقامة المعتادة السابقة:

هو المكان (إن وجد) الذي أقام فيه الفرد فعلياً إقامة معتادة لفترة متصلة بلغت ستة أشهر فأكثر وذلك قبل الانتقال مباشرة للإقامة في مكان الإقامة الحالي.

## سبب تغيير مكان الإقامة السابق:

وهو سبب تغيير الفرد لمكان إقامته السابق إلى مكان الإقامة الحالي وقد صنفت الأسباب على النحو التالي:

1. العمل: إذا كان سبب تغيير مكان الإقامة السابق للأفراد خاصاً بالعمل سواء أكان البحث عن عمل أو تغيير مكان العمل.
2. الدراسة: إذا كان السبب خاصاً بالدراسة للفرد نفسه.
3. الزواج: إذا كان الفرد قد غير مكان إقامته أي انتقل من تجمع لآخر بسبب الزواج.
4. المرافقة: وذلك أن يكون السبب هو مرافقة أحد أفراد الأسرة أو الالتحاق بالأسرة أو أحد أفرادها دون وجود سبب آخر وينطبق ذلك على زوجة وأبناء رب الأسرة الذين ينتقلون برفقته لأي سبب (باستثناء التهجير)، ما لم يكن للفرد سبب آخر خاص به.
5. التهجير: إذا كان السبب إجبار الفرد لظروف معينة وقسرية لترك مكان إقامته والانتقال إلى مكان آخر بسبب التهجير القسري الناتج عن أي حرب، مهما كان عمر الفرد، ويشمل المبعدين وعائلاتهم والمعتقلين في السجون الإسرائيلية.

6. أخرى: وذلك لأي أسباب أخرى غير ما ذكر سابقاً، مثل انتقال رب الأسرة إلى مسكن جديد في تجمع آخر للتوسيع على العائلة أو العودة من الخارج دون وجود سبب آخر.

### حالة اللجوء:

وهي خاصة بالفلسطينيين الذين هجروا من الأراضي الفلسطينية التي احتلتها إسرائيل عام 1948 وتشمل أبناء الذكور منهم وأحفادهم، ويصنف كل فرد فلسطيني حسب الحالات التالية:

1. لاجئ مسجل: إذا كان الفرد لاجئاً وله اسم في بطاقة التسجيل (المؤن) الصادرة عن وكالة الغوث.
2. لاجئ غير مسجل: إذا كان الفرد لاجئاً إلا أنه غير مسجل في بطاقة وكالة الغوث (المؤن) لأي سبب كان.
3. ليس لاجئاً: كل فلسطيني ليس من الفئتين السابقتين.

### نوع الإعاقة أو العجز:

يعرف الفرد المعاق أو الذي لديه عجز، بأنه الشخص الذي لديه قصور في نوع أو مقدار النشاط الذي يؤديه بسبب صعوبات مستمرة، تعزى إلى حالة بدنية أو حالة عقلية أو مشكلة صحية طال أمدها (سنة أشهر فأكثر). ولا تعتبر حالات العجز قصيرة الأمد (أقل من ستة أشهر) الناتجة عن حالة طارئة ككسر في الساقين أو مرض من ضمن الإعاقات وتصنف الإعاقات حسب الحالات التالية:

1. بصرية: تشمل (الأعمى والأعور) وكل من لديه ضعف نظر واضح حتى بعد استخدام النظارات بشرط عدم وجود أي إعاقة أخرى.
2. سمعية: تشمل فاقد السمع (الأطرش) وكل من لديه ضعف واضح في السمع حتى بعد استخدام وسائل تقوية السمع بشرط عدم وجود أي إعاقة أخرى.
3. نطقية: تشمل كل فرد لديه إعاقة في النطق (الأخرس مثلاً) وكل من لديه ضعف واضح في الكلام يعيقه عن الحديث بشكل واضح، ولا يعتبر كل من لديه عدم قدرة على إخراج بعض الحروف من مخارجها الصحيحة أن لديه إعاقة نطقية بشرط عدم وجود أي إعاقة أخرى.
4. سمعية ونطقية: هو الفرد الذي ينطبق عليه تعريف كل من الإعاقة السمعية والنطقية معاً فقط، ولا توجد أية إعاقة أخرى.
5. حركية: تشمل كل من لديه إعاقة ظاهرة في المشي أو ارتقاء السلالم (الدرج) أو الوقوف وتناول الأشياء عن الأرض والانحناء والركوع مثل المشلول، بشرط عدم وجود أية إعاقة أخرى لدى الفرد.
6. استخدام الأصابع: ويقصد بها الإعاقة في أصابع اليد، والذي يعيق عملية تناول الأشياء أو قبضها باستخدام إحدى اليدين أو كلاهما، بشرط عدم وجود أية إعاقة أخرى لدى الفرد.
7. عقلية: هو الشخص الذي يعاني من التخلف العقلي والصعوبات الذهنية الواضحة، بشرط عدم وجود أية إعاقة أخرى لديه.
8. عقلية وحركية: هو الفرد الذي ينطبق عليه تعريف كل من الإعاقة العقلية والحركية معاً فقط، وليس لديه إعاقة أخرى.
9. متعددة: هو المعاق الذي لديه إعاقات متعددة من الإعاقات المذكورة سابقاً باستثناء ما ورد في البندين (4،8) ويشمل أيضاً أولئك الأفراد الذين لديهم إعاقات كاملة.
10. أخرى: هو الفرد المعاق الذي لا ينطبق عليه تعريف أي نوع من الإعاقات السابقة الذكر.

## سبب الإعاقة أو العجز:

هو السبب الرئيسي الذي نتجت عنه الإعاقة المحددة لدى الفرد، وإذا وجدت أكثر من إعاقة وأكثر من سبب يكون سبب الإعاقة الرئيسي للإعاقة الرئيسية المحددة، وتصنف كالتالي:

1. مرضي: إذا كان سبب الإعاقة الرئيسي ناتجاً عن مرض معين مثل شلل الأطفال.
2. خلقي: إذا كان سبب الإعاقة الرئيسي يعود لأسباب ما قبل الولادة، وتشمل أيضاً الأسباب الوراثية.
3. أثناء الولادة: إذا كان سبب الإعاقة للفرد أثناء الولادة، أي الأسباب المتعلقة بالولادة نفسها.
4. حرب: إذا كان السبب نتيجة إصابة أثناء أية حرب أو إصابة من العدو ويشمل ذلك الانتفاضة الفلسطينية.
5. إصابة عمل: إذا كانت الإعاقة ناتجة عن إصابة عمل أثناء تأدية الفرد لعمله.
6. حادث سير: إذا كانت الإعاقة ناتجة عن إصابة من حوادث السير والتي تشمل الحوادث بين السيارات بمختلف أنواعها أو حوادث الدهس.
7. حادث من نوع آخر: إذا كانت الإعاقة ناتجة عن أي حادث من الحوادث الأخرى مثل السقوط من فوق المباني، الحريق، الغرق، حوادث إطلاق النار، وما إلى ذلك (مع ملاحظة أن أي سبب من هذه الأسباب إذا كان خلال العمل يعتبر إصابة عمل).
8. أخرى: إذا كان سبب الإعاقة الرئيسي خارجاً عن إطار أي من الأسباب السابقة الذكر.

## بيانات التعليم (للأفراد 5 سنوات فأكثر):

### أ. الالتحاق بالتعليم النظامي:

ويقصد بالالتحاق، تسجيل الفرد بأحد مراحل التعليم النظامية، سواء أكان منتظماً أو منتسباً. ومرحل التعليم النظامية تشمل المرحلة الابتدائية أو الإعدادية (الأساسية) أو الثانوية أو الكليات والمعاهد الأكاديمية أو المهنية التي تعطي شهادات دبلوم متوسط أو المرحلة الجامعية. وتكون إحدى الحالات التالية:

1. **ملتحق حالياً:** إذا كان الفرد ملتحقاً حالياً بأحد مراحل التعليم النظامي.
2. **التحق وترك:** إذا كان الفرد قد ترك أحد مراحل التعليم النظامي دون الحصول على شهادة إتمام هذه المرحلة.
3. **التحق وتخرج:** إذا كان الفرد قد تخرج من أي مرحلة تعليمية نظامية ولم يلتحق بأي مرحلة بعدها.
4. **لم يلتحق أبداً:** إذا كان الفرد غير ملتحق حالياً ولم يسبق له الالتحاق بأي مرحلة تعليمية نظامية.

### عدد سنوات الدراسة التي أتمها الفرد بنجاح:

بالنسبة للفرد الملتحق حالياً أو الذي التحق وترك أو الذي التحق وتخرج، تكون عدد سنوات الدراسة النظامية التي أتمها بنجاح هي السنوات الكاملة، ولا تشمل سنوات الانقطاع وسنوات الرسوب، كما لا تشمل السنة الحالية التي لم تنته للملتحق حالياً ولا تعتبر الدورات التدريبية ضمن عدد سنوات الدراسة النظامية.

## المستوى التعليمي والتخصص (للأفراد 10 سنوات فأكثر)

### المستوى التعليمي:

هو أعلى مؤهل علمي أتمه الفرد بنجاح، ويكون المستوى التعليمي للأفراد الذين أعمارهم 10 سنوات فأكثر ويصنفون كالتالي:

**أمي:** إذا كان الفرد لا يستطيع القراءة أو الكتابة بأي لغة كانت ولم يحصل على أي شهادة من التعليم النظامي.  
**ملم:** إذا كان الفرد يستطيع القراءة والكتابة معاً دون إنهاء أي مرحلة من المراحل التعليمية المذكورة بحيث يمكنه قراءة وكتابة جملة بسيطة.

**أعلى مؤهل أنهاه الفرد بنجاح:** وذلك إذا كان الفرد حاصلاً على مؤهل دراسي أتمه بنجاح ابتدائي فأعلى، حيث يعتبر مؤهل كل من أنهى الصف السادس بنجاح من المرحلة الأساسية (ابتدائي) وكل من أنهى الصف التاسع بنجاح من المرحلة الأساسية (إعدادي) وكل من أنهى امتحان الثانوية العامة (التوجيهي) من المرحلة الثانوية (ثانوي). أما باقي المستويات فهي: **دبلوم متوسط، بكالوريوس، دبلوم عال، ماجستير، دكتوراه.**  
**أما التخصص** فهو اسم الموضوع والتخصص الدقيق الذي أنهاه الفرد بنجاح، وقد رمزت المستويات التعليمية والتخصصات حسب دليل المستوى التعليمي والتخصص المعتمد في الجهاز.

### مكان الحصول على أعلى مؤهل علمي:

للأفراد (ابتدائي فأعلى) يكون المكان الذي حصل منه الفرد على هذا المؤهل (المستوى التعليمي) بغض النظر عن المكان الملتحق به حالياً ويصنف إلى :

1. فلسطين: إذا كان المكان الذي أنهى به أعلى مؤهل علمي (المستوى التعليمي) هو داخل الأراضي الفلسطينية.
2. دول عربية: إذا كان هذا المكان في إحدى الدول العربية.
3. دول آسيوية وإفريقية غير عربية: إذا كان هذا المكان في إحدى الدول غير العربية في قارتي آسيا وإفريقيا (باستثناء دول الاتحاد السوفييتي سابقاً).
4. أوروبا الشرقية: إذا كان المكان في إحدى دول أوروبا الشرقية ودول الاتحاد السوفييتي سابقاً (دول المنظومة الاشتراكية سابقاً).
5. أوروبا الغربية: إذا كان المكان في إحدى دول أوروبا الغربية.
6. أمريكا الشمالية: إذا كان المكان في الولايات المتحدة الأمريكية أو كندا.
7. أمريكا اللاتينية: إذا كان المكان في أمريكا الجنوبية أو الوسطى.
8. أخرى: إذا كانت في قارة (أوقيانوسيا) مثل استراليا أو في أي دولة غير تابعة لأي مكان مصنف سابقاً.

### العلاقة بقوة العمل (للأفراد 10 سنوات فأكثر):

#### مفهوم العمل:

هو الجهد المبذول في جميع الأنشطة التي يمارسها الأفراد بهدف الربح أو الحصول على أجر معينة، سواء أكانت على شكل راتب شهري أو أجر أسبوعي أو بالمياومة أو على القطعة، أو نسبة من الأرباح أو سمسرة أو غير ذلك من الطرق. كذلك فإن العمل بدون أجر أو عائد في مصلحة أو مشروع أو مزرعة للعائلة، تدخل ضمن مفهوم العمل إذا كانت طبيعة العمل معتادة، كذلك فإن الأنشطة المعتادة للفرد في الأعمال التطوعية والخيرية لدى الغير دون أجر تعتبر عملاً.

#### المشتغل:

هو الفرد الذي يباشر شغلاً أو عملاً معيناً منتجاً سواء أكان لحسابه أو لحساب الغير، بأجر أو بدون اجر، أو في مصلحة العائلة ويصنف المشتغلون حسب عدد ساعات العمل الأسبوعية إلى مشتغلين من (1-14) ساعة، ومشتغلين 15 ساعة فأكثر.

## المتعطل عن العمل:

هو الفرد الذي لم يعمل مطلقاً خلال فترة الإسناد، ولم يكن مرتبطاً بعمل معين، وهو قادر على العمل ويرغب في الحصول على عمل، وقام بالبحث عن فرصة عمل في هذه الفترة، كذلك فإن الفرد المتوقف عن العمل، يعتبر عاطلاً عن العمل، حتى ولو كان يتوقع العودة أو كان مستعداً للعودة في حال استدعائه للعمل. ويقسم المتعطلون عن العمل إلى مجموعتين: المتعطلين الذين سبق لهم العمل، والمتعطلين الذين لم يسبق لهم العمل.

## نوع العلاقة بقوة العمل:

1. **مشتغل من 1-14 ساعة:** هو الفرد الذي عمره (10 سنوات فأكثر) وينطبق عليه مفهوم العمل السابق الذكر ويعمل أو عمل من (1-14) ساعة في الأسبوع السابق لليلة الإسناد.
2. **مشتغل 15 ساعة فأكثر:** هو الفرد الذي عمره (10 سنوات فأكثر) وينطبق عليه مفهوم العمل السابق الذكر ويعمل أو عمل 15 ساعة فأكثر في الأسبوع السابق لليلة الإسناد.
3. **متعطل سبق له العمل:** هو الفرد الذي عمره (10 سنوات فأكثر) وينطبق عليه مفهوم التعطل عن العمل وكان يعمل في السابق ولكنه حالياً متعطل عن العمل لأي سبب من الأسباب.
4. **متعطل لم يسبق له العمل:** هو الفرد الذي عمره (10 سنوات فأكثر) وينطبق عليه مفهوم التعطل عن العمل ولم يسبق له أن عمل في حياته في عمل معتاد.
5. **طالب متفرغ للدراسة:** هو الفرد الذي عمره (10 سنوات فأكثر) والذي يواظب على دراسة منتظمة بهدف الحصول على مؤهل علمي، وغير مرتبط بعمل معين خلال فترة الإسناد، وتجدر الإشارة هنا إلى أن الأعمال المنزلية والهوايات لا تدخل ضمن العمل.
6. **متفرغ لأعمال المنزل:** هي الأنثى غير المشتغلة والقادرة على العمل ولا تبحث عنه، وغير المنتظمة في دراسة معينة وتقوم بأعمال المنزل بهدف خدمة الأسرة، ولا يشمل ذلك خدمة بيوت الغير مقابل أجر نقدي أو عيني إذ أن هذا النوع من الخدمة يعتبر ضمن العمل.
7. **عاجز عن العمل:** هو الفرد الذي لا يمكنه مباشرة أي نوع من العمل بسبب إصابته بمرض مزمن، أو بسبب أية إعاقة، وتشمل هذه الفئة أيضاً جميع الأفراد غير القادرين على العمل بسبب تقدمهم في السن.
8. **لا يعمل ولا يبحث عن عمل:** إذا كان الفرد قادراً على العمل، ولكنه لا يرغب في العمل، ولا يبحث عنه وذلك لوجود إيراد له من عقارات وغيرها.
9. **أخرى:** تشمل أي فرد لم ينطبق عليه جميع ما ذكر سابقاً مثل، المسجون، أو الفرد القادر على العمل إلا أنه لا يرغب به ولا يبحث عنه، وليس له إيراد من جهة أخرى، مثل الأبناء والبنات غير الملتحقين بالمدارس ولا تنطبق عليهم أي حالة مما سبق.

## المهنة الرئيسية:

المقصود بالمهنة الرئيسية هي الحرفة أو نوع العمل الذي يباشره الفرد إذا كان مشتغلاً، أو الذي باشره سابقاً إذا كان متعطلاً سبق له العمل، والمقصود بالمهنة الرئيسية هي المهنة التي يقضي فيها المشتغل أكثر من نصف وقت العمل، أو الأكثر تكراراً خلال الأشهر الثلاثة السابقة لليلة العد.

## النشاط الاقتصادي:

يقصد بالنشاط الاقتصادي طبيعة النشاط الاقتصادي الرئيسي الذي تباشره المنشأة أو الجهة التي يعمل فيها الفرد المشتغل والذي تمت ممارسته في السابق للمتعلل الذي سبق له العمل أما بالنسبة للمشتغلين خارج المنشآت فإن نشاطهم الاقتصادي يستمد من نوع العمل الذي يمارسونه.

## القطاع:

وهو القطاع التابع له جهة العمل (المنشأة) التي يعمل فيها الفرد حالياً أو آخر مكان كان يعمل فيه إذا كان متعطلاً سبق له العمل، حيث صنف القطاع:

1. **خاص وطني:** إذا كان الفرد يعمل أو عمل سابقاً في منشأة مملوكة لفرد أو مجموعة أفراد أو مؤسسات فلسطينية بنسبة 51% فأكثر.
2. **خاص أجنبي:** إذا كان الفرد يعمل أو عمل سابقاً لدى منشأة مملوكة للقطاع الخاص الأجنبي بنسبة 51% فأكثر.
3. **حكومة وطنية:** تشمل الحكومة المركزية والسلطات المحلية وشركات القطاع العام الحكومية.
4. **حكومة أجنبية:** تشمل أي مؤسسة حكومية تابعة لحكومة أجنبية.
5. **هيئة أو جمعية خيرية:** تشمل الجمعيات الخيرية أو أي مؤسسة لا تهدف إلى الربح.
6. **وكالة غوث:** تشمل مؤسسات وكالة الغوث لتشغيل اللاجئين الفلسطينيين.
7. **هيئة دولية:** تشمل الهيئات الدبلوماسية التابعة للأمم المتحدة أو أي منظمات دولية أو إقليمية (باستثناء وكالة الغوث).
8. **خارج المنشآت:** إذا تبين أن الشخص لا يعمل لدى منشأة ثابتة تابعة لإحدى القطاعات المذكورة حسب تعريف المنشأة.

## الحالة العملية الرئيسية:

توضح علاقة الفرد المشتغل أو المتعطل الذي سبق له العمل بالمنشأة التي يعمل فيها كأن يكون:

1. **صاحب عمل:** وهو الفرد الذي يعمل في منشأة يملكها أو يملك جزءاً منها (شريك) ويعمل تحت إشرافه أو لحسابه مستخدم واحد على الأقل بأجر. ويشمل ذلك أصحاب العمل الذين يديرون مشاريع أو مقاولات خارج المنشآت بشرط أن يعمل تحت إشرافهم أو لحسابهم مستخدم واحد على الأقل بأجر، ولا يعتبر حملة الأسهم في الشركات المساهمة أصحاب عمل حتى ولو عملوا فيها.
2. **يعمل لحسابه:** وهو الفرد الذي يعمل في منشأة يملكها أو يملك جزءاً منها (شريك) وليس بالمنشأة أي مستخدم يعمل بأجر ويشمل الأشخاص الذين يعملون لحسابهم خارج المنشآت.
3. **يعمل بأجر:** هو الفرد الذي يعمل لحساب فرد آخر أو لحساب منشأة أو جهة معينة وتحت إشرافها ويحصل مقابل عمله على أجر محدد، سواء أكان بأجر على شكل راتب شهري أو أجره أسبوعية أو بالميأومة أو على القطعة أو أي طريقة دفع أخرى. ويندرج تحت ذلك العاملون بالوزارات والهيئات الحكومية والعاملون بالشركات بالإضافة إلى الذين يعملون بأجر في مصلحة خاصة بالعائلة أو لدى الغير.
4. **يعمل لدى الأسرة دون أجر:** وهو الفرد الذي يعمل لحساب العائلة أي في مشروع أو مصلحة أو مزرعة للعائلة ولا يتقاضى نظير ذلك أي أجره وليس له نصيب محدد في الأرباح.
5. **أخرى:** تشمل أية حالات أخرى مثل العمل في الجمعيات الخيرية دون أجر، أو أي عمل تطوعي لدى الغير، وكذلك العمل لدى الغير دون أجر كعمل الصبية مثلاً.

## مكان العمل:

- هو مكان الجهة التي يمارس فيها الفرد المشتغل عمله، وآخر مكان للمتعتل الذي سبق له العمل ويصنف إلى:
1. **في المسكن:** إذا كان مكان العمل في داخل المسكن ولا تعتبر الدكان (مثلاً) بجانب المنزل ولها باب رئيسي من الخارج وتقدم خدمات البيع للجمهور عامة (في المسكن) بل ضمن المحافظة نفسها.
  2. **ضمن نفس المحافظة:** إذا كان مكان العمل في إحدى التجمعات التابعة للمحافظة نفسها التي يقيم فيها الفرد.
  3. **في محافظة أخرى:** إذا كان مكان العمل في أحد التجمعات التابعة لمحافظة أخرى.
  4. **داخل إسرائيل:** إذا كان مكان العمل في إحدى المناطق الفلسطينية المحتلة عام 1948.
  5. **بالمستعمرات:** إذا كان مكان العمل في إحدى المستوطنات داخل الأراضي الفلسطينية في حدود عام 1967.
  6. **بالخارج:** إذا كان مكان العمل في إحدى الدول خارج الأراضي الفلسطينية.

## البيانات الزوجية ( للأفراد 12 سنة فأكثر):

### الحالة الزوجية:

ويقصد بها تحديد الحالة الزوجية للفرد والتي تعني حالة الفرد الشخصية والتي يكون عليها ذلك الفرد الذي يبلغ من العمر 12 سنة فأكثر وقت الإسناد الزمني للتعديد والمتعلقة بقوانين وعادات الزواج المعمول بها في البلد. وقد تكون إحدى الحالات التالية:

1. **لم يتزوج أبداً:** وهو الفرد الذي يبلغ عمره 12 سنة فأكثر، ولم يتزوج زوجاً فعلياً وفقاً للعرف السائد (أي لم يتم الدخول بعد) ولم يعقد قرانه ولم يكن قد تزوج في السابق.
2. **عقد قران لأول مرة:** هو الفرد الذي يبلغ عمره 12 سنة فأكثر، وقد تم تسجيل عقد زواج رسمي له من قبل المحكمة ولكنه لم يتزوج فعلياً وفقاً للعرف السائد (أي لم يتم الدخول بعد) وليس مطلقاً أو أرماً من زواج سابق، ولا يشمل الفرد المتزوج حالياً وعقد قرانه للمرة الثانية حيث يعتبر متزوجاً.
3. **متزوج:** هو الفرد الذي يبلغ عمره 12 سنة فأكثر والمتزوج زوجاً فعلياً وفقاً للعرف السائد سواء أكان الزوجان يقيمان معاً وقت الإسناد الزمني أم لا. وبغض النظر عن حالته السابقة.
4. **مطلق:** هو الفرد الذي يبلغ من العمر 12 سنة فأكثر وسبق له الزواج فعلاً وانفصم (انحل) آخر زواج بالطلاق المسجل شرعاً ولم يتزوج مرة أخرى.
5. **أرمل:** هو الفرد الذي يبلغ عمره 12 سنة فأكثر وسبق له الزواج فعلاً ولكن انفصم (انحل) آخر زواج له بوفاة الطرف الآخر، ولم يتزوج مرة أخرى.

### العمر عند الزواج الأول بالسنوات الكاملة:

يمثل العمر عند الدخول لأول مرة بالسنوات الكاملة للأفراد المتزوجين أو المطلقين أو الأرامل، وليس العمر وقت عقد القران لمن تم زواجهم فعلياً بعد تاريخ عقد القران حيث أن المقصود بالعمر عند الزواج الأول: هو عمر الفرد بالسنوات الكاملة في وقت إتمام الزواج الفعلي.

### مدة الحياة الزوجية بالسنوات الكاملة:

هي الفترة الفاصلة بين تاريخ الزواج الفعلي وتاريخ المقابلة بالنسبة للمتزوجات حالياً ولمرة واحدة، أو مجموع الفترات الفاصلة بين تاريخ الزواج الفعلي وتاريخ انحلال الزواج سواء بالطلاق أو الترميل للمتزوجات أكثر من مرة أو متزوجات لمرة واحدة، أي مجموع السنوات التي قضتها المرأة في عصمة زوج.

### المولود الحي:

أي مولود ولد حياً وصرخ أو بكى عند الولادة أو ظهرت عليه أي علامة أخرى من علامات الحياة عند الولادة حتى وإن مات بعدها بلحظات.

### المولود الباقي على قيد الحياة:

هو من ولد حياً ولا يزال على قيد الحياة حتى لحظة الإسناد الزمني مهما كان عمره وسواء أكان مقيماً مع الأم أو غير مقيم معها.

### الولادات خلال الـ 12 شهراً السابقة:

تمثل الولادات التي حدثت للمرأة خلال الـ 12 شهراً السابقة للييلة الإسناد الزمني وتشمل الولادات الحية التي حدثت خلال الفترة 1996/12/10 - 1997/12/9 بصرف النظر عما إذا كان المولود ما زال على قيد الحياة أو توفي قبل لحظة الإسناد.



## الفصل الثالث ملخص النتائج النهائية

مقدمة:

بعد الانتهاء من عملية عد السكان في 1997/12/24 قام العدادون والمراقبون بإجراء مراجعة مكتبية وإعداد النتائج الأولية يدوياً في الفترة من 25 - 1997/12/28، وتم إعلان النتائج الأولية بتاريخ 1998/2/26. وبعد ذلك تم القيام بمعالجة بيانات التعداد والقيام بعمليات مراجعة الكشوف لفحص شمولية البيانات واتساقها وفحص الجداول بصورتها النهائية وتم إعلان النتائج النهائية في 1998/11/30.

### 1. النتائج النهائية لعدد السكان:

تشير النتائج النهائية لعدد السكان الكلي في محافظة خانيونس ليلة 9-10/12/1997 بأنه يساوي 200,704 أفراد. منهم 101,607 من الذكور و 99,097 من الإناث.

ويشمل هذا العدد ما يلي:

#### 1.1 النتائج النهائية للأفراد الذين تم عددهم فعلاً:

تشير النتائج النهائية إلى أن عدد السكان الذين تم عددهم فعلاً في لحظة الإسناد الزمني يبلغ 196,662 فرداً. بلغ عدد الذكور منهم 99,474 فرداً وعدد الإناث 97,188 فرداً. ولا يشمل هذا العدد تقديرات عدد السكان الذين لم يتم عددهم على ضوء نتائج الدراسة البعدية.

#### 2.1 تقدير عدد السكان الذين لم يتم عددهم على ضوء نتائج الدراسة البعدية:

أظهرت نتائج الدراسة البعدية. أن تقدير عدد السكان الذين لم يتم عددهم فعلاً هو 4,042 فرداً منهم 2,133 من الذكور و 1,909 من الإناث.

### 2. النتائج النهائية لعدد الأسر:

تشير النتائج النهائية للتعداد أن عدد الأسر التي تم عددها فعلاً هو 28,693 أسرة منها 28,691 أسرة خاصة يقطنها 196,649 فرداً و 2 مساكن عامة (اسر جماعية) يقطنها 13 فرداً.

هذا وقد بينت النتائج النهائية أن نسبة الجنس للأفراد الذين تم عددهم فعلاً هي 102.4 ذكراً لكل 100 أنثى، وأن متوسط حجم الأسرة في محافظة خانيونس هو 6.9 فرداً.

كما أظهرت النتائج النهائية أن 69.6% من السكان يقيمون في المناطق والتجمعات الحضرية، في حين أن ما نسبته 17.6% يقيمون في المخيمات و 12.8% يقيمون في التجمعات الريفية.

جدول 1: إجمالي السكان حسب نوع التجمع والجنس

Table 1: Total Population by Type of Locality and Sex

Type of Locality	كلا الجنسين Both Sexes	اناث Female	ذكور Male	نوع التجمع
Urban	136926	67362	69564	حضر
Rural	25189	12514	12675	ريف
Camps	34547	17312	17235	مخيمات
<b>Total</b>	<b>196662</b>	<b>97188</b>	<b>99474</b>	<b>المجموع</b>

جدول 2: السكان الفلسطينيون المولودون داخل الأراضي الفلسطينية وخارجها حسب فئات العمر بالسنوات والجنس

Table 2: Native (Inside Palestinian Territory) and Foreign Born Palestinian Population by Age Groups in Years and Sex

Age Groups	المجموع Total			مكان الولادة والجنس															فئات العمر
				Place of Birth & Sex			خارج الأراضي الفلسطينية Outside Palestinian Territory			إسرائيل Israel			داخل مناطق 1948 Inside 1948 Areas			داخل الأراضي الفلسطينية Inside Palestinian Territory			
	كلا الجنسين Both Sexes	اناث Female	ذكور Male	كلا الجنسين Both Sexes	اناث Female	ذكور Male	كلا الجنسين Both Sexes	اناث Female	ذكور Male	كلا الجنسين Both Sexes	اناث Female	ذكور Male	كلا الجنسين Both Sexes	اناث Female	ذكور Male	كلا الجنسين Both Sexes	اناث Female	ذكور Male	
Less Than One Year	7142	3457	3685	-	-	-	52	23	29	4	1	3	-	-	-	7086	3433	3653	أقل من سنة
1 - 4	29971	14739	15232	4	2	2	1101	520	581	11	8	3	-	-	-	28855	14209	14646	4 - 1
5 - 9	33984	16615	17369	2	1	1	2739	1279	1460	5	2	3	-	-	-	31238	15333	15905	9 - 5
10 - 14	25960	12811	13149	2	1	1	2876	1451	1425	7	5	2	-	-	-	23075	11354	11721	14 - 10
15 - 19	21205	10339	10866	1	1	-	2682	1368	1314	13	10	3	-	-	-	18509	8960	9549	19 - 15
20 - 24	17455	8343	9112	2	1	1	1909	1016	893	11	7	4	-	-	-	15533	7319	8214	24 - 20
25 - 29	12790	6212	6578	5	5	-	1135	607	528	14	8	6	-	-	-	11636	5592	6044	29 - 25
30 - 34	11559	5414	6145	1	1	-	406	246	160	22	15	7	-	-	-	11130	5152	5978	34 - 30
35 - 39	8354	4037	4317	1	1	-	325	210	115	29	22	7	-	-	-	7999	3804	4195	39 - 35
40 - 44	6747	3400	3347	2	1	1	248	169	79	39	22	17	-	-	-	6458	3208	3250	44 - 40
45 - 49	5513	2716	2797	1	-	1	154	116	38	295	144	151	204	114	90	4859	2342	2517	49 - 45
50 - 54	3696	1999	1697	3	3	-	64	60	4	-	-	-	1647	839	808	1982	1097	885	54 - 50
55 - 59	2737	1690	1047	-	-	-	36	34	2	-	-	-	1297	815	482	1404	841	563	59 - 55
60 - 64	2890	1576	1314	1	1	-	36	28	8	-	-	-	1442	765	677	1411	782	629	64 - 60
65 - 69	2388	1421	967	2	1	1	48	44	4	-	-	-	1161	691	470	1177	685	492	69 - 65
70 - 74	1760	1007	753	1	1	-	34	28	6	-	-	-	907	509	398	818	469	349	74 - 70
75 - 79	1011	544	467	1	1	-	17	17	-	-	-	-	503	268	235	490	258	232	79 - 75
80 - 84	686	403	283	-	-	-	14	13	1	-	-	-	313	185	128	359	205	154	84 - 80
85 - 89	254	120	134	-	-	-	7	5	2	-	-	-	128	62	66	119	53	66	89 - 85
90 - 94	230	122	108	-	-	-	6	4	2	-	-	-	102	61	41	122	57	65	94 - 90
95+	144	68	76	-	-	-	2	2	-	-	-	-	55	29	26	87	37	50	+95
Not Stated	9	1	8	3	1	2	-	-	-	-	-	-	-	-	-	6	-	6	غير مبيّن
<b>Total</b>	<b>196485</b>	<b>97034</b>	<b>99451</b>	<b>32</b>	<b>22</b>	<b>10</b>	<b>13891</b>	<b>7240</b>	<b>6651</b>	<b>450</b>	<b>244</b>	<b>206</b>	<b>7759</b>	<b>4338</b>	<b>3421</b>	<b>174353</b>	<b>85190</b>	<b>89163</b>	<b>مجموع</b>

جدول 3: السكان الفلسطينيون المولودون داخل الأراضي الفلسطينية حسب المحافظة والجنس وفئات العمر بالسنوات

Table 3: Palestinian Population Born Inside Palestinian Territory by Governorate, Sex and Age Groups in Years

Governorate	Sex	المجموع Total	العمر بالسنوات											الجنس	المحافظة	
			غير مبين Not Stated	+90	89 - 80	79 - 70	69 - 60	59 - 50	49 - 40	39 - 30	29 - 20	19 - 10	9 - 1			أقل من سنة Less Than One Year
Jenin	M	9	-	-	-	-	-	-	3	1	3	2	-	-	ذ	جنين
	F	6	-	-	-	2	1	-	2	-	1	-	-	إ		
	T	15	-	-	-	2	1	3	3	3	3	-	-	م		
Tubas	M	4	-	-	-	-	-	-	1	3	-	-	-	ذ	طوباس	
	F	4	-	-	-	-	-	1	2	-	1	-	-	إ		
	T	8	-	-	-	-	-	1	3	3	1	-	-	م		
Tulkarm	M	15	-	-	-	-	1	-	1	6	7	-	-	ذ	طولكرم	
	F	19	-	-	-	-	1	1	4	9	4	-	-	إ		
	T	34	-	-	-	-	2	1	5	15	11	-	-	م		
Qalqiliya	M	5	-	-	-	-	-	-	-	1	3	1	-	ذ	قلقيلية	
	F	9	-	-	1	-	-	1	2	3	1	1	-	إ		
	T	14	-	-	1	-	-	1	2	4	4	2	-	م		
Salfit	M	-	-	-	-	-	-	-	-	-	-	-	-	ذ	سلفيت	
	F	-	-	-	-	-	-	-	-	-	-	-	-	إ		
	T	-	-	-	-	-	-	-	-	-	-	-	-	م		
Nablus	M	10	-	-	-	1	1	1	2	5	-	-	-	ذ	نابلس	
	F	38	-	-	1	1	5	6	13	8	2	2	-	إ		
	T	48	-	-	1	2	6	7	15	13	2	2	-	م		
Ramallah & Al-Bireh	M	4	-	-	-	-	-	1	1	1	1	-	-	ذ	رام الله والبيرة	
	F	20	-	-	-	-	-	3	4	10	2	1	-	إ		
	T	24	-	-	-	-	-	4	5	11	3	1	-	م		

جدول (3 تابع): السكان الفلسطينيون المولودون داخل الأراضي الفلسطينية حسب المحافظة والجنس وفئات العمر بالسنوات

Table (3 Cont.): Palestinian Population Born Inside Palestinian Territory by Governorate, Sex and Age Groups in Years

Governorate	Sex	المجموع Total	العمر بالسنوات											الجنس	المحافظة	
			غير مبين Not Stated	+90	89 - 80	79 - 70	69 - 60	59 - 50	49 - 40	39 - 30	29 - 20	19 - 10	9 - 1			أقل من سنة Less Than One Year
Jerusalem	M	16	-	-	1	-	4	4	2	-	2	-	3	-	ذ	القدس
	F	26	-	-	-	2	3	4	3	8	3	2	1	-	إ	
	T	42	-	-	1	2	7	8	5	8	5	2	4	-	م	
Jericho	M	4	-	-	-	-	-	-	1	-	1	2	-	-	ذ	أريحا
	F	20	-	-	-	-	-	-	3	8	8	1	-	-	إ	
	T	24	-	-	-	-	-	-	4	8	9	3	-	-	م	
Bethlehem	M	3	-	-	-	-	-	-	1	-	1	-	-	1	ذ	بيت لحم
	F	3	-	-	-	-	-	-	2	1	-	-	-	-	إ	
	T	6	-	-	-	-	-	-	3	1	1	-	-	1	م	
Hebron	M	12	-	-	-	1	-	-	2	2	3	3	1	-	ذ	الخليل
	F	27	-	-	-	1	2	1	5	4	6	3	5	-	إ	
	T	39	-	-	-	2	2	1	7	6	9	6	6	-	م	
West Bank	M	82	-	-	1	1	5	6	11	8	26	18	5	1	ذ	الضفة الغربية
	F	172	-	-	2	3	8	12	25	48	47	17	10	-	إ	
	T	254	-	-	3	4	13	18	36	56	73	35	15	1	م	
North Gaza	M	167	-	-	-	-	-	3	20	77	48	9	10	-	ذ	شمال غزة
	F	426	-	-	-	-	-	2	57	175	156	30	6	-	إ	
	T	593	-	-	-	-	-	5	77	252	204	39	16	-	م	
Gaza	M	430	-	-	-	-	9	10	103	90	77	70	66	5	ذ	غزة
	F	1306	-	-	2	6	21	27	289	386	397	120	55	3	إ	
	T	1736	-	-	2	6	30	37	392	476	474	190	121	8	م	

جدول (3 تابع): السكان الفلسطينيون المولودون داخل الأراضي الفلسطينية حسب المحافظة والجنس وفئات العمر بالسنوات

Table (3 Cont.): Palestinian Population Born Inside Palestinian Territory by Governorate, Sex and Age Groups in Years

Governorate	Sex	المجموع Total	العمر بالسنوات											الجنس	المحافظة	
			Age Groups in Years	أقل من سنة Less Than One Year	9 - 1	19 - 10	29 - 20	39 - 30	49 - 40	59 - 50	69 - 60	79 - 70	89 - 80			+90
Deir Al-Balah	M	432	-	-	-	2	4	6	119	111	76	71	39	4	ذ	دير البلح
	F	1111	-	-	2	5	6	14	195	352	347	123	65	2	إ	
	T	1543	-	-	2	7	10	20	314	463	423	194	104	6	م	
Khan Yunis	M	87028	6	115	219	575	1101	1413	5319	9586	13785	20926	30343	3640	ذ	خان يونس
	F	80043	-	90	250	698	1407	1850	4627	7370	11288	19730	29307	3426	إ	
	T	167071	6	205	469	1273	2508	3263	9946	16956	25073	40656	59650	7066	م	
Rafah	M	1024	-	-	-	3	2	10	195	301	246	176	88	3	ذ	رفح
	F	2132	-	4	2	15	25	33	357	625	676	294	99	2	إ	
	T	3156	-	4	2	18	27	43	552	926	922	470	187	5	م	
Gaza Strip	M	89081	6	115	219	580	1116	1442	5756	10165	14232	21252	30546	3652	ذ	قطاع غزة
	F	85018	-	94	256	724	1459	1926	5525	8908	12864	20297	29532	3433	إ	
	T	174099	6	209	475	1304	2575	3368	11281	19073	27096	41549	60078	7085	م	
Palestinian Territory	M	89163	6	115	220	581	1121	1448	5767	10173	14258	21270	30551	3653	ذ	الأراضي الفلسطينية
	F	85190	-	94	258	727	1467	1938	5550	8956	12911	20314	29542	3433	إ	
	T	174353	6	209	478	1308	2588	3386	11317	19129	27169	41584	60093	7086	م	

جدول 4: الأسر حسب حجم الأسرة وجنسية رب الأسرة

Table 4: Households by Household Size and Nationality of Head of Household

Household Size	المجموع Total	جنسية رب الأسرة Nationality of Head of Household					حجم الأسرة
		غير مبيّن Not Stated	أخرى Others	عرب آخرون Other Arabs	أردنيون Jordanians	فلسطينيون Palestinians	
1	934	-	1	1	-	932	1
2	2266	-	1	1	-	2264	2
3	2186	-	-	-	-	2186	3
4	2438	-	-	2	-	2436	4
5	2852	-	-	1	-	2851	5
6	3161	-	-	3	-	3158	6
7	3180	-	-	-	-	3180	7
8	2909	-	-	2	-	2907	8
9	2515	-	-	-	-	2515	9
10	2097	-	-	1	-	2096	10
11+	4153	-	-	1	-	4152	+11
<b>Total</b>	<b>28691</b>	-	<b>2</b>	<b>12</b>	-	<b>28677</b>	<b>المجموع</b>

جدول 5: جملة السكان (12 سنة فأكثر) في أسر فلسطينية حسب العلاقة برب الأسرة والحالة الزوجية والجنس والسكان خارج الأسر في المساكن العامة

**Table 5: Population (12 Years and Over) in Palestinian Households, by Relationship to Head of Household, Marital Status and Sex, and Number of Institutional Population**

Relation to Head of Household	الحالة الزوجية والجنس														العلاقة برب الأسرة
	Marital Status and Sex														
	المجموع Total		غير مبين Not Stated		أرمل Widowed		مطلق Divorced		متزوج Married		عقد قران لأول مرة Legally Married		لم يتزوج أبداً Never Married		
إناث Female	ذكور Male	إناث Female	ذكور Male	إناث Female	ذكور Male	إناث Female	ذكور Male	إناث Female	ذكور Male	إناث Female	ذكور Male	إناث Female	ذكور Male	إناث Female	ذكور Male
Head of Household	2797	25880	2	1	1673	206	139	59	845	25145	4	31	134	438	رب الأسرة
Spouse	25590	45	-	-	-	-	-	-	25590	45	-	-	-	-	زوج / زوجة
Son / Daughter	19744	28699	25	37	38	2	368	77	190	3437	270	290	18853	24856	ابن / بنت
Father / Mother	2422	399	28	3	1797	123	73	5	524	268	-	-	-	-	أب / أم
Brother / Sister	1360	1696	6	5	51	6	140	20	46	588	26	35	1091	1042	أخ / أخت
Grand Father/Mother	72	12	3	-	59	9	3	-	7	3	-	-	-	-	جد / جدة
Grandchild	378	461	1	-	-	-	1	1	9	18	9	2	358	440	حفيد / حفيدة
Son / Daughter in Law	3414	39	-	-	20	-	-	-	3394	39	-	-	-	-	زوجة ابن / زوج بنت
Other Relatives	1106	360	3	3	186	7	38	2	615	74	3	9	261	265	أقرباء آخرون
Others	56	20	-	-	11	2	2	-	40	10	-	-	3	8	آخرون
Total Population in Households	56939	57611	68	49	3835	355	764	164	31260	29627	312	367	20700	27049	مجموع السكان في أسر
Institutional Population	-	13	-	-	-	-	-	-	-	4	-	4	-	5	سكان في المساكن العامة
<b>Total Population</b>	<b>56939</b>	<b>57624</b>	<b>68</b>	<b>49</b>	<b>3835</b>	<b>355</b>	<b>764</b>	<b>164</b>	<b>31260</b>	<b>29631</b>	<b>312</b>	<b>371</b>	<b>20700</b>	<b>27054</b>	<b>مجموع السكان</b>



جدول 6: السكان الفلسطينيون في أسر ومساكن عامة حسب فئات العمر بالسنوات والجنس ونوع الأسرة ونوع التجمع

Table 6: Palestinian Population in Households and Institutions by Age Groups in Years, Sex, Household Type and Type of Locality

(حضر, Urban)

Age & Sex	المجموع Total	السكان في المساكن العامة Population in Institutions	Household Type				العمر والجنس
			أسرة مركبة Composite Household	أسرة ممتدة Extended Household	أسرة نوية Nuclear Household	أسرة من شخص واحد One Person Household	
<b>Male</b>							ذكور
0 - 4	13032	-	29	3660	9343	-	4 - 0
5 - 9	12123	-	12	2662	9449	-	9 - 5
10 - 14	9318	-	13	2144	7161	-	14 - 10
15 - 19	7807	-	25	2365	5399	18	19 - 15
20 - 24	6440	2	26	2720	3647	45	24 - 20
25 - 29	4496	7	9	1904	2551	25	29 - 25
30 - 34	4165	1	9	1299	2843	13	34 - 30
35 - 39	3027	1	4	681	2336	5	39 - 35
40 - 44	2360	-	3	484	1865	8	44 - 40
45 - 49	2054	-	7	533	1506	8	49 - 45
50 - 54	1214	1	5	382	824	2	54 - 50

55 - 59	741	-	3	284	444	10	59 - 55
60 - 64	899	1	-	413	479	6	64 - 60
65 - 69	633	-	2	310	319	2	69 - 65
70 - 74	493	-	2	258	224	9	74 - 70
75 - 79	322	-	3	182	128	9	79 - 75
80 - 84	204	-	1	121	79	3	84 - 80
85+	208	-	3	125	66	14	+85
Not Stated	5	-	-	3	2	-	غير مبين
<b>Total</b>	<b>69541</b>	<b>13</b>	<b>156</b>	<b>20530</b>	<b>48665</b>	<b>177</b>	<b>المجموع</b>
<b>Female</b>							<b>إناث</b>
0 - 4	12672	-	24	3488	9160	-	4 - 0
5 - 9	11539	-	14	2518	9007	-	9 - 5
10 - 14	8996	-	10	2083	6903	-	14 - 10
15 - 19	7325	-	16	2567	4734	8	19 - 15
20 - 24	5803	-	11	2373	3404	15	24 - 20
25 - 29	4247	-	10	1421	2808	8	29 - 25
30 - 34	3629	-	8	927	2684	10	34 - 30
35 - 39	2729	-	3	616	2101	9	39 - 35
40 - 44	2413	-	3	650	1747	13	44 - 40
45 - 49	1936	-	7	654	1249	26	49 - 45

جدول (6 تابع): السكان الفلسطينيون في أسر ومساكن عامة حسب فئات العمر بالسنوات والجنس ونوع الأسرة ونوع التجمع

Table (6 Cont.): Palestinian Population in Households and Institutions by Age Groups in Years, Sex, Household Type and Type of Locality

(حضر, Urban)

Age & Sex	المجموع Total	السكان في المساكن العامة Population in Institutions	Household Type				العمر والجنس
			أسرة مركبة Composite Household	أسرة ممتدة Extended Household	أسرة نوية Nuclear Household	أسرة من شخص واحد One Person Household	
50 - 54	1363	-	6	656	680	21	54 - 50
55 - 59	1132	-	6	637	472	17	59 - 55
60 - 64	1007	-	5	624	331	47	64 - 60
65 - 69	942	-	5	633	241	63	69 - 65
70 - 74	675	-	2	476	129	68	74 - 70
75 - 79	370	-	-	283	53	34	79 - 75
80 - 84	269	-	1	199	25	44	84 - 80
85+	197	-	3	139	19	36	+85
Not Stated	-	-	-	-	-	-	غير مبين
<b>Total</b>	<b>67244</b>	-	<b>134</b>	<b>20944</b>	<b>45747</b>	<b>419</b>	<b>المجموع</b>
<b>Both Sexes</b>							<b>كلا الجنسين</b>
0 - 4	25704	-	53	7148	18503	-	4 - 0
5 - 9	23662	-	26	5180	18456	-	9 - 5
10 - 14	18314	-	23	4227	14064	-	14 - 10
15 - 19	15132	-	41	4932	10133	26	19 - 15
20 - 24	12243	2	37	5093	7051	60	24 - 20

جدول (6 تابع): السكان الفلسطينيون في أسر ومساكن عامة حسب فئات العمر بالسنوات والجنس ونوع الأسرة ونوع التجمع

Table (6 Cont.): Palestinian Population in Households and Institutions by Age Groups in Years, Sex, Household Type and Type of Locality

25 - 29	8743	7	19	3325	5359	33	29 - 25
30 - 34	7794	1	17	2226	5527	23	34 - 30
35 - 39	5756	1	7	1297	4437	14	39 - 35
40 - 44	4773	-	6	1134	3612	21	44 - 40
45 - 49	3990	-	14	1187	2755	34	49 - 45
50 - 54	2577	1	11	1038	1504	23	54 - 50
55 - 59	1873	-	9	921	916	27	59 - 55
60 - 64	1906	1	5	1037	810	53	64 - 60
65 - 69	1575	-	7	943	560	65	69 - 65
70 - 74	1168	-	4	734	353	77	74 - 70
75 - 79	692	-	3	465	181	43	79 - 75
80 - 84	473	-	2	320	104	47	84 - 80
85+	405	-	6	264	85	50	+85
Not Stated	5	-	-	3	2	-	غير مبيّن
<b>Total</b>	<b>136785</b>	<b>13</b>	<b>290</b>	<b>41474</b>	<b>94412</b>	<b>596</b>	<b>المجموع</b>

جدول (6 تابع): السكان الفلسطينيون في أسر ومساكن عامة حسب فئات العمر بالسنوات والجنس ونوع الأسرة ونوع التجمع

Table (6 Cont.): Palestinian Population in Households and Institutions by Age Groups in Years, Sex, Household Type and Type of Locality

(ريف, Rural)

Age & Sex	المجموع Total	السكان في المساكن العامة Population in Institutions	Household Type				العمر والجنس
			أسرة مركبة Composite Household	أسرة ممتدة Extended Household	أسرة نوية Nuclear Household	أسرة من شخص واحد One Person Household	
Male							ذكور
0 - 4	2471	-	11	646	1814	-	4 - 0
5 - 9	2304	-	3	487	1814	-	9 - 5
10 - 14	1665	-	5	367	1293	-	14 - 10
15 - 19	1343	-	5	393	943	2	19 - 15
20 - 24	1151	-	7	453	678	13	24 - 20
25 - 29	872	-	7	314	542	9	29 - 25
30 - 34	718	-	2	186	526	4	34 - 30
35 - 39	491	-	3	112	373	3	39 - 35
40 - 44	409	-	3	87	318	1	44 - 40
45 - 49	332	-	2	70	259	1	49 - 45
50 - 54	225	-	-	71	154	-	54 - 50
55 - 59	151	-	-	44	104	3	59 - 55
60 - 64	161	-	1	63	93	4	64 - 60
65 - 69	144	-	-	55	86	3	69 - 65
70 - 74	85	-	1	41	39	4	74 - 70

جدول (6 تابع): السكان الفلسطينيون في أسر ومساكن عامة حسب فئات العمر بالسنوات والجنس ونوع الأسرة ونوع التجمع

Table (6 Cont.): Palestinian Population in Households and Institutions by Age Groups in Years, Sex, Household Type and Type of Locality

75 - 79	58	-	-	27	31	-	79 - 75
80 - 84	41	-	-	24	17	-	84 - 80
85+	52	-	1	32	18	1	+85
Not Stated	2	-	-	-	2	-	غير مبين
<b>Total</b>	<b>12675</b>	<b>-</b>	<b>51</b>	<b>3472</b>	<b>9104</b>	<b>48</b>	<b>المجموع</b>
<b>Female</b>							<b>إناث</b>
0 - 4	2316	-	8	629	1679	-	4 - 0
5 - 9	2134	-	9	456	1669	-	9 - 5
10 - 14	1697	-	8	401	1288	-	14 - 10
15 - 19	1289	-	5	402	882	-	19 - 15
20 - 24	1095	-	5	414	672	4	24 - 20
25 - 29	818	-	6	258	554	-	29 - 25
30 - 34	719	-	2	169	547	1	34 - 30
35 - 39	505	-	3	116	386	-	39 - 35
40 - 44	414	-	2	107	302	3	44 - 40
45 - 49	339	-	2	109	225	3	49 - 45

جدول (6 تابع): السكان الفلسطينيون في أسر ومساكن عامة حسب فئات العمر بالسنوات والجنس ونوع الأسرة ونوع التجمع

Table (6 Cont.): Palestinian Population in Households and Institutions by Age Groups in Years, Sex, Household Type and Type of Locality

(ريف, Rural)

Age & Sex	المجموع Total	السكان في المساكن العامة Population in Institutions	Household Type				العمر والجنس
			أسرة مركبة Composite Household	أسرة ممتدة Extended Household	أسرة نوية Nuclear Household	أسرة من شخص واحد One Person Household	
50 - 54	275	-	2	115	154	4	54 - 50
55 - 59	229	-	-	103	115	11	59 - 55
60 - 64	219	-	-	128	84	7	64 - 60
65 - 69	170	-	2	116	41	11	69 - 65
70 - 74	116	-	1	80	26	9	74 - 70
75 - 79	63	-	-	42	15	6	79 - 75
80 - 84	55	-	-	33	10	12	84 - 80
85+	45	-	-	39	2	4	+85
Not Stated	1	-	-	-	1	-	غير مبين
<b>Total</b>	<b>12499</b>	-	<b>55</b>	<b>3717</b>	<b>8652</b>	<b>75</b>	<b>المجموع</b>
<b>Both Sexes</b>							<b>كلا الجنسين</b>
0 - 4	4787	-	19	1275	3493	-	4 - 0
5 - 9	4438	-	12	943	3483	-	9 - 5
10 - 14	3362	-	13	768	2581	-	14 - 10
15 - 19	2632	-	10	795	1825	2	19 - 15
20 - 24	2246	-	12	867	1350	17	24 - 20

جدول (6 تابع): السكان الفلسطينيون في أسر ومساكن عامة حسب فئات العمر بالسنوات والجنس ونوع الأسرة ونوع التجمع

Table (6 Cont.): Palestinian Population in Households and Institutions by Age Groups in Years, Sex, Household Type and Type of Locality

25 - 29	1690	-	13	572	1096	9	29 - 25
30 - 34	1437	-	4	355	1073	5	34 - 30
35 - 39	996	-	6	228	759	3	39 - 35
40 - 44	823	-	5	194	620	4	44 - 40
45 - 49	671	-	4	179	484	4	49 - 45
50 - 54	500	-	2	186	308	4	54 - 50
55 - 59	380	-	-	147	219	14	59 - 55
60 - 64	380	-	1	191	177	11	64 - 60
65 - 69	314	-	2	171	127	14	69 - 65
70 - 74	201	-	2	121	65	13	74 - 70
75 - 79	121	-	-	69	46	6	79 - 75
80 - 84	96	-	-	57	27	12	84 - 80
85+	97	-	1	71	20	5	+85
Not Stated	3	-	-	-	3	-	غير مبين
<b>Total</b>	<b>25174</b>	<b>-</b>	<b>106</b>	<b>7189</b>	<b>17756</b>	<b>123</b>	<b>المجموع</b>



جدول (6 تابع): السكان الفلسطينيون في أسر ومساكن عامة حسب فئات العمر بالسنوات والجنس ونوع الأسرة ونوع التجمع

Table (6 Cont.): Palestinian Population in Households and Institutions by Age Groups in Years, Sex, Household Type and Type of Locality

(مخيمات, Camps)

Age & Sex	المجموع Total	السكان في المساكن العامة Population in Institutions	Household Type				العمر والجنس
			أسرة مركبة Composite Household	أسرة ممتدة Extended Household	أسرة نوية Nuclear Household	أسرة من شخص واحد One Person Household	
Male							ذكور
0 - 4	3414	-	37	1152	2225	-	4 - 0
5 - 9	2942	-	21	786	2135	-	9 - 5
10 - 14	2166	-	6	624	1536	-	14 - 10
15 - 19	1716	-	2	638	1071	5	19 - 15
20 - 24	1521	-	4	775	729	13	24 - 20
25 - 29	1210	-	10	612	579	9	29 - 25
30 - 34	1262	-	11	511	736	4	34 - 30
35 - 39	799	-	6	196	593	4	39 - 35
40 - 44	578	-	7	156	414	1	44 - 40
45 - 49	411	-	-	125	286	-	49 - 45
50 - 54	258	-	1	102	152	3	54 - 50
55 - 59	155	-	-	78	74	3	59 - 55
60 - 64	254	-	-	143	106	5	64 - 60
65 - 69	190	-	1	97	92	-	69 - 65
70 - 74	175	-	1	90	81	3	74 - 70

جدول (6 تابع): السكان الفلسطينيون في أسر ومساكن عامة حسب فئات العمر بالسنوات والجنس ونوع الأسرة ونوع التجمع

Table (6 Cont.): Palestinian Population in Households and Institutions by Age Groups in Years, Sex, Household Type and Type of Locality

75 - 79	87	-	1	48	36	2	79 - 75
80 - 84	38	-	-	24	14	-	84 - 80
85+	58	-	-	34	22	2	+85
Not Stated	1	-	-	1	-	-	غير مبين
<b>Total</b>	<b>17235</b>	<b>-</b>	<b>108</b>	<b>6192</b>	<b>10881</b>	<b>54</b>	<b>المجموع</b>
<b>Female</b>							<b>إناث</b>
0 - 4	3208	-	24	1062	2122	-	4 - 0
5 - 9	2942	-	12	827	2103	-	9 - 5
10 - 14	2118	-	9	555	1554	-	14 - 10
15 - 19	1725	-	3	729	992	1	19 - 15
20 - 24	1445	-	11	715	718	1	24 - 20
25 - 29	1147	-	9	483	653	2	29 - 25
30 - 34	1066	-	10	317	738	1	34 - 30
35 - 39	803	-	3	237	561	2	39 - 35
40 - 44	573	-	2	181	388	2	44 - 40
45 - 49	441	-	1	186	244	10	49 - 45

جدول (6 تابع): السكان الفلسطينيون في أسر ومساكن عامة حسب فئات العمر بالسنوات والجنس ونوع الأسرة ونوع التجمع

Table (6 Cont.): Palestinian Population in Households and Institutions by Age Groups in Years, Sex, Household Type and Type of Locality

(مخيمات، Camps)

Age & Sex	المجموع Total	السكان في المساكن العامة Population in Institutions	Household Type				العمر والجنس
			أسرة مركبة Composite Household	أسرة ممتدة Extended Household	أسرة نوية Nuclear Household	أسرة من شخص واحد One Person Household	
50 - 54	361	-	2	195	148	16	54 - 50
55 - 59	329	-	-	182	127	20	59 - 55
60 - 64	350	-	1	215	120	14	64 - 60
65 - 69	309	-	2	208	79	20	69 - 65
70 - 74	216	-	3	151	39	23	74 - 70
75 - 79	111	-	1	76	16	18	79 - 75
80 - 84	79	-	-	52	9	18	84 - 80
85+	68	-	-	47	10	11	+85
Not Stated	-	-	-	-	-	-	غير مبين
<b>Total</b>	<b>17291</b>	<b>-</b>	<b>93</b>	<b>6418</b>	<b>10621</b>	<b>159</b>	<b>المجموع</b>
<b>Both Sexes</b>							<b>كلا الجنسين</b>
0 - 4	6622	-	61	2214	4347	-	4 - 0
5 - 9	5884	-	33	1613	4238	-	9 - 5
10 - 14	4284	-	15	1179	3090	-	14 - 10
15 - 19	3441	-	5	1367	2063	6	19 - 15
20 - 24	2966	-	15	1490	1447	14	24 - 20

جدول (6 تابع): السكان الفلسطينيون في أسر ومساكن عامة حسب فئات العمر بالسنوات والجنس ونوع الأسرة ونوع التجمع

Table (6 Cont.): Palestinian Population in Households and Institutions by Age Groups in Years, Sex, Household Type and Type of Locality

25 - 29	2357	-	19	1095	1232	11	29 - 25
30 - 34	2328	-	21	828	1474	5	34 - 30
35 - 39	1602	-	9	433	1154	6	39 - 35
40 - 44	1151	-	9	337	802	3	44 - 40
45 - 49	852	-	1	311	530	10	49 - 45
50 - 54	619	-	3	297	300	19	54 - 50
55 - 59	484	-	-	260	201	23	59 - 55
60 - 64	604	-	1	358	226	19	64 - 60
65 - 69	499	-	3	305	171	20	69 - 65
70 - 74	391	-	4	241	120	26	74 - 70
75 - 79	198	-	2	124	52	20	79 - 75
80 - 84	117	-	-	76	23	18	84 - 80
85+	126	-	-	81	32	13	+85
Not Stated	1	-	-	1	-	-	غير مبين
<b>Total</b>	<b>34526</b>	<b>-</b>	<b>201</b>	<b>12610</b>	<b>21502</b>	<b>213</b>	<b>المجموع</b>

جدول (6 تابع): السكان الفلسطينيون في أسر ومساكن عامة حسب فئات العمر بالسنوات والجنس ونوع الأسرة ونوع التجمع

Table (6 Cont.): Palestinian Population in Households and Institutions by Age Groups in Years, Sex, Household Type and Type of Locality

(المجموع, Total)

Age & Sex	المجموع Total	السكان في المساكن العامة Population in Institutions	Household Type				العمر والجنس
			أسرة مركبة Composite Household	أسرة ممتدة Extended Household	أسرة نوية Nuclear Household	أسرة من شخص واحد One Person Household	
Male							ذكور
0 - 4	18917	-	77	5458	13382	-	4 - 0
5 - 9	17369	-	36	3935	13398	-	9 - 5
10 - 14	13149	-	24	3135	9990	-	14 - 10
15 - 19	10866	-	32	3396	7413	25	19 - 15
20 - 24	9112	2	37	3948	5054	71	24 - 20
25 - 29	6578	7	26	2830	3672	43	29 - 25
30 - 34	6145	1	22	1996	4105	21	34 - 30
35 - 39	4317	1	13	989	3302	12	39 - 35
40 - 44	3347	-	13	727	2597	10	44 - 40
45 - 49	2797	-	9	728	2051	9	49 - 45
50 - 54	1697	1	6	555	1130	5	54 - 50
55 - 59	1047	-	3	406	622	16	59 - 55
60 - 64	1314	1	1	619	678	15	64 - 60
65 - 69	967	-	3	462	497	5	69 - 65
70 - 74	753	-	4	389	344	16	74 - 70

جدول (6 تابع): السكان الفلسطينيون في أسر ومساكن عامة حسب فئات العمر بالسنوات والجنس ونوع الأسرة ونوع التجمع

Table (6 Cont.): Palestinian Population in Households and Institutions by Age Groups in Years, Sex, Household Type and Type of Locality

75 - 79	467	-	4	257	195	11	79 - 75
80 - 84	283	-	1	169	110	3	84 - 80
85+	318	-	4	191	106	17	+85
Not Stated	8	-	-	4	4	-	غير مبين
<b>Total</b>	<b>99451</b>	<b>13</b>	<b>315</b>	<b>30194</b>	<b>68650</b>	<b>279</b>	<b>المجموع</b>
<b>Female</b>							<b>إناث</b>
0 - 4	18196	-	56	5179	12961	-	4 - 0
5 - 9	16615	-	35	3801	12779	-	9 - 5
10 - 14	12811	-	27	3039	9745	-	14 - 10
15 - 19	10339	-	24	3698	6608	9	19 - 15
20 - 24	8343	-	27	3502	4794	20	24 - 20
25 - 29	6212	-	25	2162	4015	10	29 - 25
30 - 34	5414	-	20	1413	3969	12	34 - 30
35 - 39	4037	-	9	969	3048	11	39 - 35
40 - 44	3400	-	7	938	2437	18	44 - 40
45 - 49	2716	-	10	949	1718	39	49 - 45

جدول (6 تابع): السكان الفلسطينيون في أسر ومساكن عامة حسب فئات العمر بالسنوات والجنس ونوع الأسرة ونوع التجمع

Table (6 Cont.): Palestinian Population in Households and Institutions by Age Groups in Years, Sex, Household Type and Type of Locality

(المجموع, Total)

Age & Sex	المجموع Total	السكان في المساكن العامة Population in Institutions	Household Type				العمر والجنس
			أسرة مركبة Composite Household	أسرة ممتدة Extended Household	أسرة نوية Nuclear Household	أسرة من شخص واحد One Person Household	
50 - 54	1999	-	10	966	982	41	54 - 50
55 - 59	1690	-	6	922	714	48	59 - 55
60 - 64	1576	-	6	967	535	68	64 - 60
65 - 69	1421	-	9	957	361	94	69 - 65
70 - 74	1007	-	6	707	194	100	74 - 70
75 - 79	544	-	1	401	84	58	79 - 75
80 - 84	403	-	1	284	44	74	84 - 80
85+	310	-	3	225	31	51	+85
Not Stated	1	-	-	-	1	-	غير مبين
<b>Total</b>	<b>97034</b>	<b>-</b>	<b>282</b>	<b>31079</b>	<b>65020</b>	<b>653</b>	<b>المجموع</b>
<b>Both Sexes</b>							<b>كلا الجنسين</b>
0 - 4	37113	-	133	10637	26343	-	4 - 0
5 - 9	33984	-	71	7736	26177	-	9 - 5
10 - 14	25960	-	51	6174	19735	-	14 - 10
15 - 19	21205	-	56	7094	14021	34	19 - 15
20 - 24	17455	2	64	7450	9848	91	24 - 20

جدول (6 تابع): السكان الفلسطينيون في أسر ومساكن عامة حسب فئات العمر بالسنوات والجنس ونوع الأسرة ونوع التجمع

Table (6 Cont.): Palestinian Population in Households and Institutions by Age Groups in Years, Sex, Household Type and Type of Locality

25 - 29	12790	7	51	4992	7687	53	29 - 25
30 - 34	11559	1	42	3409	8074	33	34 - 30
35 - 39	8354	1	22	1958	6350	23	39 - 35
40 - 44	6747	-	20	1665	5034	28	44 - 40
45 - 49	5513	-	19	1677	3769	48	49 - 45
50 - 54	3696	1	16	1521	2112	46	54 - 50
55 - 59	2737	-	9	1328	1336	64	59 - 55
60 - 64	2890	1	7	1586	1213	83	64 - 60
65 - 69	2388	-	12	1419	858	99	69 - 65
70 - 74	1760	-	10	1096	538	116	74 - 70
75 - 79	1011	-	5	658	279	69	79 - 75
80 - 84	686	-	2	453	154	77	84 - 80
85+	628	-	7	416	137	68	+85
Not Stated	9	-	-	4	5	-	غير مبين
<b>Total</b>	<b>196485</b>	<b>13</b>	<b>597</b>	<b>61273</b>	<b>133670</b>	<b>932</b>	<b>المجموع</b>



جدول 7: الأسر الفلسطينية والسكان في أسر حسب حجم الاسرة ونوعها ونوع التجمع

**Table 7: Palestinian Households and Population in Households by Size, Type of Household and Type of Locality**  
(حضر, Urban)

Household Size	المجموع Total		نوع الأسرة Household Type							حجم الأسرة	
			أسرة مركبة Composite Household		أسرة ممتدة Extended Household		أسرة نوية Nuclear Household		أسرة من شخص واحد One Person Household		
	سكان Population	أسر Households	سكان Population	أسر Households	سكان Population	أسر Households	سكان Population	أسر Households	سكان Population		أسر Households
1	596	596	-	-	-	-	-	-	-	596	1
2	2976	1488	8	4	258	129	2710	1355	-	-	2
3	4488	1496	15	5	672	224	3801	1267	-	-	3
4	6576	1644	8	2	1040	260	5528	1382	-	-	4
5	9810	1962	30	6	1795	359	7985	1597	-	-	5
6	12990	2165	12	2	2322	387	10656	1776	-	-	6
7	15526	2218	28	4	3332	476	12166	1738	-	-	7
8	15832	1979	56	7	3872	484	11904	1488	-	-	8
9	16092	1788	36	4	4707	523	11349	1261	-	-	9
10	15120	1512	-	-	4610	461	10510	1051	-	-	10
11 +	36856	2928	96	8	18914	1435	17846	1485	-	-	+11
<b>Total</b>	<b>136862</b>	<b>19776</b>	<b>289</b>	<b>42</b>	<b>41522</b>	<b>4738</b>	<b>94455</b>	<b>14400</b>	<b>596</b>		<b>المجموع</b>

جدول (7 تابع): الأسر الفلسطينية والسكان في أسر حسب حجم الأسرة ونوعها ونوع التجمع

Table (7 Cont.): Palestinian Households and Population in Households by Size, Type of Household and Type of Locality

(ريف, Rural)

Household Size	المجموع Total		نوع الأسرة Household Type							حجم الأسرة	
			أسرة مركبة Composite Household		أسرة ممتدة Extended Household		أسرة نوية Nuclear Household		أسرة من شخص واحد One Person Household		
	سكان Population	أسر Households	سكان Population	أسر Households	سكان Population	أسر Households	سكان Population	أسر Households	One Person Household		
1	123	123	-	-	-	-	-	-	-	123	1
2	674	337	4	2	76	38	594	297	-	-	2
3	921	307	-	-	147	49	774	258	-	-	3
4	1308	327	4	1	208	52	1096	274	-	-	4
5	1940	388	-	-	280	56	1660	332	-	-	5
6	2520	420	-	-	420	70	2100	350	-	-	6
7	2912	416	7	1	567	81	2338	334	-	-	7
8	3328	416	16	2	840	105	2472	309	-	-	8
9	2772	308	-	-	756	84	2016	224	-	-	9
10	2540	254	-	-	770	77	1770	177	-	-	10
11 +	6141	491	76	6	3129	237	2936	248	-	-	+11
<b>Total</b>	<b>25179</b>	<b>3787</b>	<b>107</b>	<b>12</b>	<b>7193</b>	<b>849</b>	<b>17756</b>	<b>2803</b>	<b>123</b>		<b>المجموع</b>

جدول (7 تابع): الأسر الفلسطينية والسكان في أسر حسب حجم الاسرة ونوعها ونوع التجمع

Table (7 Cont.): Palestinian Households and Population in Households by Size, Type of Household and Type of Locality

(مخيمات, Camps)

Household Size	المجموع Total		نوع الأسرة Household Type							حجم الأسرة	
			أسرة مركبة Composite Household		أسرة ممتدة Extended Household		أسرة نوية Nuclear Household		أسرة من شخص واحد One Person Household		
	سكان Population	أسر Households	سكان Population	أسر Households	سكان Population	أسر Households	سكان Population	أسر Households	One Person Household		
1	213	213	-	-	-	-	-	-	-	213	1
2	878	439	-	-	110	55	768	384	-	-	2
3	1149	383	6	2	177	59	966	322	-	-	3
4	1860	465	4	1	348	87	1508	377	-	-	4
5	2505	501	-	-	540	108	1965	393	-	-	5
6	3438	573	6	1	714	119	2718	453	-	-	6
7	3822	546	21	3	1085	155	2716	388	-	-	7
8	4096	512	16	2	1168	146	2912	364	-	-	8
9	3771	419	-	-	1269	141	2502	278	-	-	9
10	3300	330	-	-	1300	130	2000	200	-	-	10
11 +	9502	733	148	10	5898	433	3456	290	-	-	+11
<b>Total</b>	<b>34534</b>	<b>5114</b>	<b>201</b>	<b>19</b>	<b>12609</b>	<b>1433</b>	<b>21511</b>	<b>3449</b>	<b>213</b>		<b>المجموع</b>

جدول (7 تابع): الأسر الفلسطينية والسكان في أسر حسب حجم الأسرة ونوعها ونوع التجمع

Table (7 Cont.): Palestinian Households and Population in Households by Size, Type of Household and Type of Locality

(المجموع, Total)

Household Size	المجموع Total		نوع الأسرة Household Type							حجم الأسرة	
			أسرة مركبة Composite Household		أسرة ممتدة Extended Household		أسرة نووية Nuclear Household		أسرة من شخص واحد One Person Household		
	سكان Population	أسر Households	سكان Population	أسر Households	سكان Population	أسر Households	سكان Population	أسر Households	One Person Household		
1	932	932	-	-	-	-	-	-	-	932	1
2	4528	2264	12	6	444	222	4072	2036	-	-	2
3	6558	2186	21	7	996	332	5541	1847	-	-	3
4	9744	2436	16	4	1596	399	8132	2033	-	-	4
5	14255	2851	30	6	2615	523	11610	2322	-	-	5
6	18948	3158	18	3	3456	576	15474	2579	-	-	6
7	22260	3180	56	8	4984	712	17220	2460	-	-	7
8	23256	2907	88	11	5880	735	17288	2161	-	-	8
9	22635	2515	36	4	6732	748	15867	1763	-	-	9
10	20960	2096	-	-	6680	668	14280	1428	-	-	10
11 +	52499	4152	320	24	27941	2105	24238	2023	-	-	+11
<b>Total</b>	<b>196575</b>	<b>28677</b>	<b>597</b>	<b>73</b>	<b>61324</b>	<b>7020</b>	<b>133722</b>	<b>20652</b>	<b>932</b>		<b>المجموع</b>

جدول 8: أرباب الأسر الفلسطينية حسب فئات العمر بالسنوات والجنس وباقي أفراد الأسر حسب فئات العمر بالسنوات والعلاقة برب الأسرة

Table 8: Heads of Palestinian Households by Age Groups in Years and Sex, and Other Households Members by Age Groups in Years and Relationship to Head of Household

Age and Sex of The Head of Household and Age of Other Household Members	علاقة باقي أفراد الأسرة برب الأسرة											أرباب الأسر Heads of Households	عمر وجنس رب الأسرة وعمر باقي أفراد الأسرة	
	Relationship of other Household Member to Head of Household													
	المجموع Total	غير مبين Not Stated	آخرون Others	أقرباء آخرون Other Relatives	زوجة ابن / زوجة بنت Son / Daughter in law	حفيد / حفيدة Grand- child	جد / جدة Grand Father / Mother	أخ / أخت Brother / Sister	أب / أم Father / Mother	ابن / بنت Son / Daughter	زوج / زوجة Spouse			
<b>Male Head</b>														
Age of Head of Household Less Than 25	-	-	-	-	-	-	-	-	-	-	-	-	1582	رب الأسرة ذكر عمر رب الأسرة أقل من 25 سنة
Age of Other Household Members	4051	-	6	185	-	-	15	737	217	1578	1313	-	-	عمر باقي الأفراد
Under 15	1854	-	1	78	-	-	-	197	-	1578	-	-	-	أقل من 15
15 - 19	826	-	3	41	-	-	-	295	-	-	487	-	-	19 - 15
20 - 24	897	-	2	22	-	-	-	179	-	-	694	-	-	24 - 20
25 - 29	164	-	-	8	-	-	-	41	-	-	115	-	-	29 - 25
30 - 34	39	-	-	6	-	-	-	17	-	-	16	-	-	34 - 30
35 - 39	15	-	-	5	-	-	-	5	4	-	1	-	-	39 - 35
40 - 44	28	-	-	5	-	-	-	-	23	-	-	-	-	44 - 40
45 - 49	42	-	-	5	-	-	-	2	35	-	-	-	-	49 - 45
50 - 54	40	-	-	2	-	-	-	-	38	-	-	-	-	54 - 50
55 - 59	40	-	-	4	-	-	-	1	35	-	-	-	-	59 - 55
60 - 64	38	-	-	-	-	-	1	-	37	-	-	-	-	64 - 60
65+	68	-	-	9	-	-	14	-	45	-	-	-	-	+ 65
Not Stated	-	-	-	-	-	-	-	-	-	-	-	-	-	غير مبين
Age of Head of Household 25 - 29 Years	-	-	-	-	-	-	-	-	-	-	-	-	3425	عمر رب الأسرة 25 - 29 سنة
Age of Other Household Members	13422	-	10	403	-	-	26	787	464	8416	3316	-	-	عمر باقي الأفراد
Under 15	8716	-	-	202	-	-	-	96	-	8416	2	-	-	أقل من 15
15 - 19	628	-	4	68	-	-	-	185	-	-	371	-	-	19 - 15
20 - 24	1938	-	2	74	-	-	-	280	-	-	1582	-	-	24 - 20
25 - 29	1278	-	1	16	-	-	-	142	-	-	1119	-	-	29 - 25
30 - 34	277	-	1	12	-	-	-	47	-	-	217	-	-	34 - 30
35 - 39	51	-	1	6	-	-	-	23	-	-	21	-	-	39 - 35
40 - 44	17	-	1	1	-	-	-	8	3	-	4	-	-	44 - 40
45 - 49	25	-	-	1	-	-	-	-	24	-	-	-	-	49 - 45
50 - 54	77	-	-	5	-	-	-	3	69	-	-	-	-	54 - 50
55 - 59	81	-	-	7	-	-	-	1	73	-	-	-	-	59 - 55
60 - 64	109	-	-	3	-	-	1	1	104	-	-	-	-	64 - 60
65+	224	-	-	8	-	-	25	-	191	-	-	-	-	+ 65
Not Stated	1	-	-	-	-	-	-	1	-	-	-	-	-	غير مبين

جدول (8 تابع): أرياب الأسر الفلسطينية حسب فئات العمر بالسنوات والجنس وباقي أفراد الأسر حسب فئات العمر بالسنوات والعلاقة برب الأسرة

Table (8 Cont.): Heads of Palestinian Households by Age Groups in Years and Sex, and Other Households Members by Age Groups in Years and Relationship to Head of Household

Age and Sex of The Head of Household and Age of Other Household Members	علاقة باقي أفراد الأسرة برب الأسرة											أرياب الأسر Heads of Households	عمر وجنس رب الأسرة وعمر باقي أفراد الأسرة
	Relationship of other Household Member to Head of Household												
	المجموع Total	غير مبين Not Stated	آخرون Others	أقرباء آخرون Other Relatives	زوجة ابن / بنة بنت Son / Daughter in law	حفيد / حفيدة Grand- child	جد / جدة Grand Father / Mother	أخ / أخت Brother / Sister	أب / أم Father / Mother	ابن / بنت Son / Daughter	زوج / زوجة Spouse		
Age of Head of Household 30 - 34 Years	-	-	-	-	-	-	-	-	-	-	-	4792	عمر رب الأسرة 30 - 34 سنة
Age of Other Household Members	25766	-	19	682	2	1	26	716	683	18848	4789	-	عمر باقي الأفراد
Under 15	19218	-	3	401	-	1	-	25	-	18788	-	-	أقل من 15
15 - 19	355	-	2	69	1	-	-	97	-	60	126	-	19 - 15
20 - 24	1304	-	5	104	1	-	-	165	-	-	1029	-	24 - 20
25 - 29	2227	-	5	52	-	-	-	224	-	-	1946	-	29 - 25
30 - 34	1544	-	2	12	-	-	-	108	-	-	1422	-	34 - 30
35 - 39	273	-	-	5	-	-	-	41	-	-	227	-	39 - 35
40 - 44	61	-	-	2	-	-	-	25	-	-	34	-	44 - 40
45 - 49	27	-	-	5	-	-	-	13	4	-	5	-	49 - 45
50 - 54	72	-	2	4	-	-	-	11	55	-	-	-	54 - 50
55 - 59	96	-	-	10	-	-	-	1	85	-	-	-	59 - 55
60 - 64	157	-	-	6	-	-	2	2	147	-	-	-	64 - 60
65+	432	-	-	12	-	-	24	4	392	-	-	-	+ 65
Not Stated	-	-	-	-	-	-	-	-	-	-	-	-	غير مبين
Age of Head of Household 35 - 39 Years	-	-	-	-	-	-	-	-	-	-	-	3890	عمر رب الأسرة 35 - 39 سنة
Age of Other Household Members	27056	-	10	343	8	4	9	348	494	21867	3973	-	عمر باقي الأفراد
Under 15	20660	-	2	196	-	4	-	14	-	20444	-	-	أقل من 15
15 - 19	1464	-	1	25	7	-	-	26	-	1385	20	-	19 - 15
20 - 24	376	-	3	45	-	-	-	71	-	38	219	-	24 - 20
25 - 29	860	-	2	20	1	-	-	84	-	-	753	-	29 - 25
30 - 34	1739	-	-	18	-	-	-	79	-	-	1642	-	34 - 30
35 - 39	1118	-	-	3	-	-	-	22	-	-	1093	-	39 - 35
40 - 44	237	-	1	3	-	-	-	26	-	-	207	-	44 - 40
45 - 49	49	-	-	-	-	-	-	13	-	-	36	-	49 - 45
50 - 54	20	-	-	3	-	-	-	11	5	-	1	-	54 - 50
55 - 59	47	-	-	7	-	-	-	1	37	-	2	-	59 - 55
60 - 64	88	-	-	3	-	-	-	-	85	-	-	-	64 - 60
65+	397	-	1	20	-	-	9	-	367	-	-	-	+ 65
Not Stated	1	-	-	-	-	-	-	1	-	-	-	-	غير مبين

جدول (8 تابع): أرياب الأسر الفلسطينية حسب فئات العمر بالسنوات والجنس وباقي أفراد الأسر حسب فئات العمر بالسنوات والعلاقة برب الأسرة

Table (8 Cont.): Heads of Palestinian Households by Age Groups in Years and Sex, and Other Households Members by Age Groups in Years and Relationship to Head of Household

Age and Sex of The Head of Household and Age of Other Household Members	علاقة باقي أفراد الأسرة برب الأسرة											أرياب الأسر Heads of Households	عمر وجنس رب الأسرة وعمر باقي أفراد الأسرة
	Relationship of other Household Member to Head of Household												
	المجموع Total	غير مبين Not Stated	آخرون Others	أقرباء آخرون Other Relatives	زوجة ابن / بنة بنت Son / Daughter in law	حفيدة / حفيد Grand- child	جد / جدة Grand Father / Mother	أخ / أخت Brother / Sister	أب / أم Father / Mother	ابن / بنت Son / Daughter	زوج / زوجة Spouse		
Age of Head of Household 40 - 44 Years	-	-	-	-	-	-	-	-	-	-	-	3183	عمر رب الأسرة 40 - 44 سنة
Age of Other Household Members	25923	-	6	240	133	121	3	197	373	21598	3252	-	عمر باقي الأفراد
Under 15	16915	-	-	107	2	121	-	4	-	16681	-	-	أقل من 15
15 - 19	4156	-	1	29	61	-	-	5	-	4057	3	-	19 - 15
20 - 24	1018	-	1	35	62	-	-	25	-	852	43	-	24 - 20
25 - 29	227	-	1	17	7	-	-	37	-	8	157	-	29 - 25
30 - 34	729	-	-	13	1	-	-	35	-	-	680	-	34 - 30
35 - 39	1222	-	-	6	-	-	-	34	-	-	1182	-	39 - 35
40 - 44	959	-	1	6	-	-	-	16	-	-	936	-	44 - 40
45 - 49	252	-	-	2	-	-	-	20	-	-	230	-	49 - 45
50 - 54	36	-	1	3	-	-	-	13	-	-	19	-	54 - 50
55 - 59	18	-	-	4	-	-	-	5	7	-	2	-	59 - 55
60 - 64	44	-	-	4	-	-	-	1	39	-	-	-	64 - 60
65+	346	-	1	14	-	-	3	2	326	-	-	-	+ 65
Not Stated	1	-	-	-	-	-	-	-	1	-	-	-	غير مبين
Age of Head of Household 45 - 49 Years	-	-	-	-	-	-	-	-	-	-	-	2699	عمر رب الأسرة 45 - 49 سنة
Age of Other Household Members	22013	-	7	179	327	410	1	133	283	17935	2738	-	عمر باقي الأفراد
Under 15	11372	-	1	84	-	410	-	2	-	10875	-	-	أقل من 15
15 - 19	4771	-	-	18	127	-	-	3	-	4622	1	-	19 - 15
20 - 24	2419	-	-	20	170	-	-	8	-	2211	10	-	24 - 20
25 - 29	329	-	1	10	28	-	-	8	-	222	60	-	29 - 25
30 - 34	224	-	1	5	2	-	-	21	-	5	190	-	34 - 30
35 - 39	543	-	-	5	-	-	-	25	-	-	513	-	39 - 35
40 - 44	1057	-	-	6	-	-	-	18	-	-	1033	-	44 - 40
45 - 49	787	-	-	3	-	-	-	18	-	-	766	-	49 - 45
50 - 54	167	-	1	3	-	-	-	18	-	-	145	-	54 - 50
55 - 59	30	-	1	4	-	-	-	8	-	-	17	-	59 - 55
60 - 64	20	-	1	4	-	-	-	3	9	-	3	-	64 - 60
65+	294	-	1	17	-	-	1	1	274	-	-	-	+ 65
Not Stated	-	-	-	-	-	-	-	-	-	-	-	-	غير مبين

جدول (8 تابع): أرياب الأسر الفلسطينية حسب فئات العمر بالسنوات والجنس وباقي أفراد الأسر حسب فئات العمر بالسنوات والعلاقة برب الأسرة

**Table (8 Cont.): Heads of Palestinian Households by Age Groups in Years and Sex, and Other Households Members by Age Groups in Years and Relationship to Head of Household**

Age and Sex of The Head of Household and Age of Other Household Members	علاقة باقي أفراد الأسرة برب الأسرة											أرياب الأسر Heads of Households	عمر وجنس رب الأسرة وعمر باقي أفراد الأسرة
	Relationship of other Household Member to Head of Household												
	المجموع Total	غير مبين Not Stated	آخرون Others	أقرباء آخرون Other Relatives	زوجة ابن / بنة بنت Son / Daughter in law	حفيدة / حفيد Grand- child	جد / جدة Grand Father / Mother	أخ / أخت Brother / Sister	أب / أم Father / Mother	ابن / بنت Son / Daughter	زوج / زوجة Spouse		
Age of Head of Household 50 - 54 Years	-	-	-	-	-	-	-	-	-	-	-	1628	عمر رب الأسرة 50 - 54 سنة
Age of Other Household Members	12415	-	8	62	345	572	2	70	144	9566	1646	-	عمر باقي الأفراد
Under 15	5125	-	3	15	1	571	-	-	-	4535	-	-	أقل من 15
15 - 19	2789	-	-	6	113	1	-	-	-	2668	1	-	19 - 15
20 - 24	2006	-	2	7	158	-	-	1	-	1832	6	-	24 - 20
25 - 29	559	-	-	5	63	-	-	-	-	471	20	-	29 - 25
30 - 34	140	-	-	7	7	-	-	7	-	56	63	-	34 - 30
35 - 39	166	-	-	2	3	-	-	6	-	4	151	-	39 - 35
40 - 44	368	-	-	2	-	-	-	10	-	-	356	-	44 - 40
45 - 49	607	-	2	2	-	-	-	16	-	-	587	-	49 - 45
50 - 54	403	-	-	2	-	-	-	10	-	-	391	-	54 - 50
55 - 59	69	-	-	-	-	-	-	8	-	-	61	-	59 - 55
60 - 64	16	-	-	3	-	-	-	7	-	-	6	-	64 - 60
65+	167	-	1	11	-	-	2	5	144	-	4	-	+ 65
Not Stated	-	-	-	-	-	-	-	-	-	-	-	-	غير مبين
Age of Head of Household 55 - 59 Years	-	-	-	-	-	-	-	-	-	-	-	1011	عمر رب الأسرة 55 - 59 سنة
Age of Other Household Members	6819	-	2	66	350	606	-	43	55	4689	1008	-	عمر باقي الأفراد
Under 15	2204	-	-	21	-	603	-	-	-	1580	-	-	أقل من 15
15 - 19	1390	-	-	14	87	3	-	1	-	1285	-	-	19 - 15
20 - 24	1285	-	-	8	161	-	-	-	-	1114	2	-	24 - 20
25 - 29	621	-	-	5	81	-	-	-	-	528	7	-	29 - 25
30 - 34	202	-	-	1	19	-	-	2	-	160	20	-	34 - 30
35 - 39	81	-	-	3	2	-	-	4	-	21	51	-	39 - 35
40 - 44	105	-	-	-	-	-	-	4	-	1	100	-	44 - 40
45 - 49	238	-	-	1	-	-	-	7	-	-	230	-	49 - 45
50 - 54	365	-	1	2	-	-	-	9	-	-	353	-	54 - 50
55 - 59	220	-	-	2	-	-	-	4	-	-	214	-	59 - 55
60 - 64	33	-	-	1	-	-	-	6	-	-	26	-	64 - 60
65+	75	-	1	8	-	-	-	6	55	-	5	-	+ 65
Not Stated	-	-	-	-	-	-	-	-	-	-	-	-	غير مبين



جدول (8 تابع): أرياب الأسر الفلسطينية حسب فئات العمر بالسنوات والجنس وباقي أفراد الأسر حسب فئات العمر بالسنوات والعلاقة برب الأسرة

Table (8 Cont.): Heads of Palestinian Households by Age Groups in Years and Sex, and Other Households Members by Age Groups in Years and Relationship to Head of Household

Age and Sex of The Head of Household and Age of Other Household Members	علاقة باقي أفراد الأسرة برب الأسرة											أرياب الأسر Heads of Households	عمر وجنس رب الأسرة وعمر باقي أفراد الأسرة
	Relationship of other Household Member to Head of Household												
	المجموع Total	غير مبين Not Stated	آخرون Others	أقرباء آخرون Other Relatives	زوجة ابن / بنة بنت Son / Daughter in law	حفيد / حفيدة Grand- child	جد / جدة Grand Father / Mother	أخ / أخت Brother / Sister	أب / أم Father / Mother	ابن / بنت Son / Daughter	زوج / زوجة Spouse		
Age of Head of Household 60 - 64 Years	-	-	-	-	-	-	-	-	-	-	-	1259	عمر رب الأسرة 60 - 64 سنة
Age of Other Household Members	8041	-	-	61	602	1316	-	34	50	4733	1245	عمر باقي الأفراد	
Under 15	2280	-	-	17	1	1293	-	-	-	969	-	أقل من 15	
15 - 19	1348	-	-	5	101	20	-	-	-	1222	-	19 - 15	
20 - 24	1521	-	-	12	251	3	-	1	-	1253	1	24 - 20	
25 - 29	938	-	-	6	171	-	-	-	-	758	3	29 - 25	
30 - 34	473	-	-	5	56	-	-	2	-	388	22	34 - 30	
35 - 39	169	-	-	1	19	-	-	1	-	124	24	39 - 35	
40 - 44	65	-	-	2	2	-	-	1	-	16	44	44 - 40	
45 - 49	147	-	-	1	1	-	-	9	-	3	133	49 - 45	
50 - 54	294	-	-	3	-	-	-	8	-	-	283	54 - 50	
55 - 59	446	-	-	2	-	-	-	1	-	-	443	59 - 55	
60 - 64	255	-	-	-	-	-	-	6	-	-	249	64 - 60	
65+	105	-	-	7	-	-	-	5	50	-	43	+ 65	
Not Stated	-	-	-	-	-	-	-	-	-	-	-	غير مبين	
Age of Head of Household 65 Years and Over	-	-	-	-	-	-	-	-	-	-	-	2410	
Age of Other Household Members	12634	-	8	78	1186	3500	-	44	20	5489	2309	عمر رب الأسرة 65 سنة فأكثر	
Under 15	4028	-	4	22	1	3164	-	-	-	837	-	عمر باقي الأفراد	
15 - 19	1393	-	-	10	163	235	-	-	-	985	-	أقل من 15	
20 - 24	1769	-	-	17	400	82	-	-	-	1268	2	19 - 15	
25 - 29	1359	-	-	11	286	17	-	1	-	1041	3	24 - 20	
30 - 34	899	-	-	4	176	2	-	-	-	702	15	29 - 25	
35 - 39	454	-	-	1	84	-	-	1	-	336	33	34 - 30	
40 - 44	296	-	-	-	46	-	-	3	-	169	78	39 - 35	
45 - 49	231	-	-	-	23	-	-	3	-	93	112	44 - 40	
50 - 54	239	-	1	2	4	-	-	6	-	38	188	49 - 45	
55 - 59	372	-	-	1	2	-	-	4	-	14	351	54 - 50	
60 - 64	554	-	-	1	1	-	-	10	-	4	538	59 - 55	
65+	1038	-	3	9	-	-	-	17	20	-	989	64 - 60	
Not Stated	2	-	-	-	-	-	-	-	-	2	-	+ 65	
												غير مبين	

جدول (8 تابع): أرياب الأسر الفلسطينية حسب فئات العمر بالسنوات والجنس وباقي أفراد الأسر حسب فئات العمر بالسنوات والعلاقة برب الأسرة

**Table (8 Cont.): Heads of Palestinian Households by Age Groups in Years and Sex, and Other Households Members by Age Groups in Years and Relationship to Head of Household**

Age and Sex of The Head of Household and Age of Other Household Members	علاقة باقي أفراد الأسرة برب الأسرة											أرياب الأسر Heads of Households	عمر وجنس رب الأسرة وعمر باقي أفراد الأسرة
	Relationship of other Household Member to Head of Household												
	المجموع Total	غير مبين Not Stated	آخرون Others	أقرباء آخرون Other Relatives	زوجة ابن / بنة بنت Son / Daughter in law	حفيد / حفيدة Grand- child	جد / جدة Grand Father / Mother	أخ / أخت Brother / Sister	أب / أم Father / Mother	ابن / بنت Son / Daughter	زوج / زوجة Spouse		
Age of Head of Household Not Stated	-	-	-	-	-	-	-	-	-	-	-	1	عمر رب الأسرة غير مبين
Age of Other Household Members	2	-	-	-	-	-	-	-	-	1	1	-	عمر باقي الأفراد
Under 15	-	-	-	-	-	-	-	-	-	-	-	-	أقل من 15
15 - 19	-	-	-	-	-	-	-	-	-	-	-	-	19 - 15
20 - 24	-	-	-	-	-	-	-	-	-	-	-	-	24 - 20
25 - 29	-	-	-	-	-	-	-	-	-	-	-	-	29 - 25
30 - 34	-	-	-	-	-	-	-	-	-	-	-	-	34 - 30
35 - 39	-	-	-	-	-	-	-	-	-	-	-	-	39 - 35
40 - 44	-	-	-	-	-	-	-	-	-	-	-	-	44 - 40
45 - 49	-	-	-	-	-	-	-	-	-	-	-	-	49 - 45
50 - 54	-	-	-	-	-	-	-	-	-	-	-	-	54 - 50
55 - 59	-	-	-	-	-	-	-	-	-	-	-	-	59 - 55
60 - 64	-	-	-	-	-	-	-	-	-	-	-	-	64 - 60
65+	-	-	-	-	-	-	-	-	-	-	-	-	+ 65
Not Stated	2	-	-	-	-	-	-	-	-	1	1	-	غير مبين
<b>All Ages</b>	<b>158142</b>	-	<b>76</b>	<b>2299</b>	<b>2953</b>	<b>6530</b>	<b>82</b>	<b>3109</b>	<b>2783</b>	<b>114720</b>	<b>25590</b>	<b>25880</b>	<b>المجموع لكل الأعمار</b>
<b>Female Head</b>													
Age of Head of Household Less Than 25	-	-	-	-	-	-	-	-	-	-	-	85	عمر رب الأسرة أقل من 25 سنة
Age of Other Household Members	153	-	-	19	-	-	-	32	3	95	4	-	عمر باقي الأفراد
Under 15	115	-	-	9	-	-	-	11	-	95	-	-	أقل من 15
15 - 19	19	-	-	5	-	-	-	14	-	-	-	-	19 - 15
20 - 24	9	-	-	2	-	-	-	7	-	-	-	-	24 - 20
25 - 29	2	-	-	1	-	-	-	-	-	-	1	-	29 - 25
30 - 34	4	-	-	1	-	-	-	-	-	-	3	-	34 - 30
35 - 39	-	-	-	-	-	-	-	-	-	-	-	-	39 - 35
40 - 44	1	-	-	-	-	-	-	-	1	-	-	-	44 - 40
45 - 49	1	-	-	-	-	-	-	-	1	-	-	-	49 - 45
50 - 54	1	-	-	-	-	-	-	-	1	-	-	-	54 - 50
55 - 59	-	-	-	-	-	-	-	-	-	-	-	-	59 - 55
60 - 64	1	-	-	1	-	-	-	-	-	-	-	-	64 - 60
65+	-	-	-	-	-	-	-	-	-	-	-	-	+ 65
Not Stated	-	-	-	-	-	-	-	-	-	-	-	-	غير مبين

جدول (8 تابع): أرياب الأسر الفلسطينية حسب فئات العمر بالسنوات والجنس وباقي أفراد الأسر حسب فئات العمر بالسنوات والعلاقة برب الأسرة

Table (8 Cont.): Heads of Palestinian Households by Age Groups in Years and Sex, and Other Households Members by Age Groups in Years and Relationship to Head of Household

Age and Sex of The Head of Household and Age of Other Household Members	علاقة باقي أفراد الأسرة برب الأسرة											أرياب الأسر Heads of Households	عمر وجنس رب الأسرة وعمر باقي أفراد الأسرة
	Relationship of other Household Member to Head of Household												
	المجموع Total	غير مبين Not Stated	آخرون Others	أقرباء آخرون Other Relatives	زوجة ابن / زوجة بنت Son / Daughter in law	حفيد / حفيدة Grand- child	جد / جدة Grand Father / Mother	أخ / أخت Brother / Sister	أب / أم Father / Mother	ابن / بنت Son / Daughter	زوج / زوجة Spouse		
Age of Head of Household 25 - 29 Years	-	-	-	-	-	-	-	-	-	-	-	91	عمر رب الأسرة 25 - 29 سنة
Age of Other Household Members	292	-	-	13	-	-	-	10	2	261	6	-	عمر باقي الأفراد
Under 15	268	-	-	7	-	-	-	-	-	261	-	-	أقل من 15
15 - 19	5	-	-	-	-	-	-	5	-	-	-	-	19 - 15
20 - 24	3	-	-	-	-	-	-	3	-	-	-	-	24 - 20
25 - 29	2	-	-	-	-	-	-	1	-	-	1	-	29 - 25
30 - 34	6	-	-	1	-	-	-	-	-	-	5	-	34 - 30
35 - 39	1	-	-	1	-	-	-	-	-	-	-	-	39 - 35
40 - 44	1	-	-	-	-	-	-	1	-	-	-	-	44 - 40
45 - 49	-	-	-	-	-	-	-	-	-	-	-	-	49 - 45
50 - 54	-	-	-	-	-	-	-	-	-	-	-	-	54 - 50
55 - 59	-	-	-	-	-	-	-	-	-	-	-	-	59 - 55
60 - 64	1	-	-	1	-	-	-	-	-	-	-	-	64 - 60
65+	5	-	-	3	-	-	-	-	2	-	-	-	+ 65
Not Stated	-	-	-	-	-	-	-	-	-	-	-	-	غير مبين
Age of Head of Household 30 - 34 Years	-	-	-	-	-	-	-	-	-	-	-	142	عمر رب الأسرة 30 - 34 سنة
Age of Other Household Members	585	-	4	17	-	-	1	7	2	549	5	-	عمر باقي الأفراد
Under 15	534	-	4	5	-	-	-	-	-	525	-	-	أقل من 15
15 - 19	28	-	-	2	-	-	-	2	-	24	-	-	19 - 15
20 - 24	7	-	-	5	-	-	-	2	-	-	-	-	24 - 20
25 - 29	3	-	-	1	-	-	-	2	-	-	-	-	29 - 25
30 - 34	3	-	-	-	-	-	-	-	-	-	3	-	34 - 30
35 - 39	2	-	-	-	-	-	-	1	-	-	1	-	39 - 35
40 - 44	-	-	-	-	-	-	-	-	-	-	-	-	44 - 40
45 - 49	1	-	-	-	-	-	-	-	-	-	1	-	49 - 45
50 - 54	-	-	-	-	-	-	-	-	-	-	-	-	54 - 50
55 - 59	1	-	-	1	-	-	-	-	-	-	-	-	59 - 55
60 - 64	2	-	-	2	-	-	-	-	-	-	-	-	64 - 60
65+	4	-	-	1	-	-	1	-	2	-	-	-	+ 65
Not Stated	-	-	-	-	-	-	-	-	-	-	-	-	غير مبين

جدول (8 تابع): أرياب الأسر الفلسطينية حسب فئات العمر بالسنوات والجنس وباقي أفراد الأسر حسب فئات العمر بالسنوات والعلاقة برب الأسرة

Table (8 Cont.): Heads of Palestinian Households by Age Groups in Years and Sex, and Other Households Members by Age Groups in Years and Relationship to Head of Household

Age and Sex of The Head of Household and Age of Other Household Members	علاقة باقي أفراد الأسرة برب الأسرة											أرياب الأسر Heads of Households	عمر وجنس رب الأسرة وعمر باقي أفراد الأسرة
	Relationship of other Household Member to Head of Household												
	المجموع Total	غير مبين Not Stated	آخرون Others	أقرباء آخرون Other Relatives	زوجة ابن / زوجة بنت Son / Daughter in law	حفيد / حفيدة Grand- child	جد / جدة Grand Father / Mother	أخ / أخت Brother / Sister	أب / أم Father / Mother	ابن / بنت Son / Daughter	زوج / زوجة Spouse		
Age of Head of Household 35 - 39 Years	-	-	-	-	-	-	-	-	-	-	-	224	عمر رب الأسرة 35 - 39 سنة
Age of Other Household Members	1218	-	-	47	6	2	-	14	3	1137	9	-	عمر باقي الأفراد
Under 15	932	-	-	10	-	2	-	-	-	920	-	-	أقل من 15
15 - 19	210	-	-	9	3	-	-	-	-	198	-	-	19 - 15
20 - 24	27	-	-	3	1	-	-	4	-	19	-	-	24 - 20
25 - 29	12	-	-	5	2	-	-	5	-	-	-	-	29 - 25
30 - 34	4	-	-	2	-	-	-	1	-	-	1	-	34 - 30
35 - 39	4	-	-	-	-	-	-	3	-	-	1	-	39 - 35
40 - 44	7	-	-	1	-	-	-	1	-	-	5	-	44 - 40
45 - 49	2	-	-	-	-	-	-	-	-	-	2	-	49 - 45
50 - 54	2	-	-	2	-	-	-	-	-	-	-	-	54 - 50
55 - 59	1	-	-	1	-	-	-	-	-	-	-	-	59 - 55
60 - 64	-	-	-	-	-	-	-	-	-	-	-	-	64 - 60
65+	17	-	-	14	-	-	-	-	3	-	-	-	+ 65
Not Stated	-	-	-	-	-	-	-	-	-	-	-	-	غير مبين
Age of Head of Household 40 - 44 Years	-	-	-	-	-	-	-	-	-	-	-	267	عمر رب الأسرة 40 - 44 سنة
Age of Other Household Members	1491	-	-	35	22	21	-	5	3	1395	10	-	عمر باقي الأفراد
Under 15	874	-	-	9	-	21	-	-	-	844	-	-	أقل من 15
15 - 19	411	-	-	5	6	-	-	-	-	400	-	-	19 - 15
20 - 24	158	-	-	1	15	-	-	-	-	142	-	-	24 - 20
25 - 29	11	-	-	-	1	-	-	1	-	9	-	-	29 - 25
30 - 34	2	-	-	1	-	-	-	1	-	-	-	-	34 - 30
35 - 39	3	-	-	-	-	-	-	2	-	-	1	-	39 - 35
40 - 44	7	-	-	1	-	-	-	1	-	-	5	-	44 - 40
45 - 49	4	-	-	-	-	-	-	-	-	-	4	-	49 - 45
50 - 54	1	-	-	1	-	-	-	-	-	-	-	-	54 - 50
55 - 59	2	-	-	2	-	-	-	-	-	-	-	-	59 - 55
60 - 64	1	-	-	1	-	-	-	-	-	-	-	-	64 - 60
65+	17	-	-	14	-	-	-	-	3	-	-	-	+ 65
Not Stated	-	-	-	-	-	-	-	-	-	-	-	-	غير مبين

جدول (8 تابع): أرياب الأسر الفلسطينية حسب فئات العمر بالسنوات والجنس وباقي أفراد الأسر حسب فئات العمر بالسنوات والعلاقة برب الأسرة

Table (8 Cont.): Heads of Palestinian Households by Age Groups in Years and Sex, and Other Households Members by Age Groups in Years and Relationship to Head of Household

Age and Sex of The Head of Household and Age of Other Household Members	علاقة باقي أفراد الأسرة برب الأسرة											أرياب الأسر Heads of Households	عمر وجنس رب الأسرة وعمر باقي أفراد الأسرة
	Relationship of other Household Member to Head of Household												
	المجموع Total	غير مبين Not Stated	آخرون Others	أقرباء آخرون Other Relatives	زوجة ابن / بنة بنت Son / Daughter in law	حفيد / حفيدة Grand- child	جد / جدة Grand Father / Mother	أخ / أخت Brother / Sister	أب / أم Father / Mother	ابن / بنت Son / Daughter	زوج / زوجة Spouse		
Age of Head of Household 45 - 49 Years	-	-	-	-	-	-	-	-	-	-	-	330	عمر رب الأسرة 45 - 49 سنة
Age of Other Household Members	1583	-	3	38	53	65	1	19	10	1389	5	-	عمر باقي الأفراد
Under 15	670	-	-	13	-	65	-	-	-	592	-	-	أقل من 15
15 - 19	468	-	2	5	21	-	-	-	-	440	-	-	19 - 15
20 - 24	308	-	-	2	24	-	-	-	-	282	-	-	24 - 20
25 - 29	81	-	1	2	8	-	-	1	-	69	-	-	29 - 25
30 - 34	8	-	-	1	-	-	-	1	-	6	-	-	34 - 30
35 - 39	2	-	-	1	-	-	-	1	-	-	-	-	39 - 35
40 - 44	8	-	-	1	-	-	-	5	-	-	2	-	44 - 40
45 - 49	10	-	-	2	-	-	-	5	-	-	3	-	49 - 45
50 - 54	5	-	-	1	-	-	-	4	-	-	-	-	54 - 50
55 - 59	3	-	-	1	-	-	-	2	-	-	-	-	59 - 55
60 - 64	1	-	-	1	-	-	-	-	-	-	-	-	64 - 60
65+	19	-	-	8	-	-	1	-	10	-	-	-	+ 65
Not Stated	-	-	-	-	-	-	-	-	-	-	-	-	غير مبين
Age of Head of Household 50 - 54 Years	-	-	-	-	-	-	-	-	-	-	-	283	عمر رب الأسرة 50 - 54 سنة
Age of Other Household Members	1076	-	4	28	67	105	-	7	6	855	4	-	عمر باقي الأفراد
Under 15	303	-	2	5	-	104	-	-	-	192	-	-	أقل من 15
15 - 19	321	-	-	3	15	1	-	-	-	302	-	-	19 - 15
20 - 24	260	-	-	5	30	-	-	1	-	224	-	-	24 - 20
25 - 29	117	-	1	2	17	-	-	2	-	95	-	-	29 - 25
30 - 34	43	-	-	-	3	-	-	1	-	39	-	-	34 - 30
35 - 39	6	-	-	-	2	-	-	1	-	3	-	-	39 - 35
40 - 44	1	-	1	-	-	-	-	-	-	-	-	-	44 - 40
45 - 49	2	-	-	1	-	-	-	1	-	-	-	-	49 - 45
50 - 54	4	-	-	1	-	-	-	-	-	-	3	-	54 - 50
55 - 59	1	-	-	1	-	-	-	-	-	-	-	-	59 - 55
60 - 64	1	-	-	-	-	-	-	1	-	-	-	-	64 - 60
65+	17	-	-	10	-	-	-	-	6	-	1	-	+ 65
Not Stated	-	-	-	-	-	-	-	-	-	-	-	-	غير مبين

جدول (8 تابع): أرياب الأسر الفلسطينية حسب فئات العمر بالسنوات والجنس وباقي أفراد الأسر حسب فئات العمر بالسنوات والعلاقة برب الأسرة

Table (8 Cont.): Heads of Palestinian Households by Age Groups in Years and Sex, and Other Households Members by Age Groups in Years and Relationship to Head of Household

Age and Sex of The Head of Household and Age of Other Household Members	علاقة باقي أفراد الأسرة برب الأسرة											أرياب الأسر Heads of Households	عمر وجنس رب الأسرة وعمر باقي أفراد الأسرة
	Relationship of other Household Member to Head of Household												
	المجموع Total	غير مبين Not Stated	آخرون Others	أقرباء آخرون Other Relatives	زوجة ابن / بنة بنت Son / Daughter in law	حفيدة / حفيد Grand- child	جد / جدة Grand Father / Mother	أخ / أخت Brother / Sister	أب / أم Father / Mother	ابن / بنت Son / Daughter	زوج / زوجة Spouse		
Age of Head of Household 55 - 59 Years	-	-	-	-	-	-	-	-	-	-	-	276	عمر رب الأسرة 55 - 59 سنة
Age of Other Household Members	1057	-	2	28	103	216	-	5	4	698	1	-	عمر باقي الأفراد
Under 15	284	-	-	8	1	209	-	-	-	66	-	-	أقل من 15
15 - 19	235	-	-	5	20	7	-	-	-	203	-	-	19 - 15
20 - 24	252	-	-	5	37	-	-	-	-	210	-	-	24 - 20
25 - 29	156	-	-	1	26	-	-	-	-	129	-	-	29 - 25
30 - 34	79	-	1	-	14	-	-	-	-	64	-	-	34 - 30
35 - 39	26	-	-	-	3	-	-	-	-	23	-	-	39 - 35
40 - 44	5	-	-	-	2	-	-	-	-	3	-	-	44 - 40
45 - 49	5	-	-	4	-	-	-	1	-	-	-	-	49 - 45
50 - 54	6	-	-	2	-	-	-	3	-	-	1	-	54 - 50
55 - 59	-	-	-	-	-	-	-	-	-	-	-	-	59 - 55
60 - 64	1	-	-	-	-	-	-	1	-	-	-	-	64 - 60
65+	8	-	1	3	-	-	-	-	4	-	-	-	+ 65
Not Stated	-	-	-	-	-	-	-	-	-	-	-	-	غير مبين
Age of Head of Household 60 - 64 Years	-	-	-	-	-	-	-	-	-	-	-	299	عمر رب الأسرة 60 - 64 سنة
Age of Other Household Members	924	-	2	32	106	234	-	12	3	535	-	-	عمر باقي الأفراد
Under 15	243	-	-	4	-	223	-	-	-	16	-	-	أقل من 15
15 - 19	129	-	-	6	23	6	-	-	-	94	-	-	19 - 15
20 - 24	214	-	-	2	46	4	-	-	-	162	-	-	24 - 20
25 - 29	149	-	-	2	25	1	-	-	-	121	-	-	29 - 25
30 - 34	104	-	1	1	11	-	-	-	-	91	-	-	34 - 30
35 - 39	33	-	-	2	-	-	-	1	-	30	-	-	39 - 35
40 - 44	22	-	-	1	1	-	-	1	-	19	-	-	44 - 40
45 - 49	6	-	-	2	-	-	-	2	-	2	-	-	49 - 45
50 - 54	6	-	-	4	-	-	-	2	-	-	-	-	54 - 50
55 - 59	7	-	1	3	-	-	-	3	-	-	-	-	59 - 55
60 - 64	2	-	-	-	-	-	-	2	-	-	-	-	64 - 60
65+	9	-	-	5	-	-	-	1	3	-	-	-	+ 65
Not Stated	-	-	-	-	-	-	-	-	-	-	-	-	غير مبين

جدول (8 تابع): أرياب الأسر الفلسطينية حسب فئات العمر بالسنوات والجنس وباقي أفراد الأسر حسب فئات العمر بالسنوات والعلاقة برب الأسرة

Table (8 Cont.): Heads of Palestinian Households by Age Groups in Years and Sex, and Other Households Members by Age Groups in Years and Relationship to Head of Household

Age and Sex of The Head of Household and Age of Other Household Members	علاقة باقي أفراد الأسرة برب الأسرة											أرياب الأسر Heads of Households	عمر وجنس رب الأسرة وعمر باقي أفراد الأسرة
	Relationship of other Household Member to Head of Household												
	المجموع Total	غير مبين Not Stated	آخرون Others	أقرباء آخرون Other Relatives	زوجة ابن / زوجة بنت Son / Daughter in law	حفيدة / حفيد Grand- child	جد / جدة Grand Father / Mother	أخ / أخت Brother / Sister	أب / أم Father / Mother	ابن / بنت Son / Daughter	زوج / زوجة Spouse		
Age of Head of Household 65 Years and Over	-	-	-	-	-	-	-	-	-	-	-	800	عمر رب الأسرة 65 سنة فأكثر
Age of Other Household Members	1377	-	4	35	143	552	-	12	2	628	1	-	عمر باقي الأفراد
Under 15	441	-	-	12	-	425	-	-	-	4	-	-	أقل من 15
15 - 19	129	-	-	2	21	70	-	-	-	36	-	-	19 - 15
20 - 24	158	-	-	1	37	40	-	-	-	80	-	-	24 - 20
25 - 29	195	-	-	3	30	12	-	-	-	150	-	-	29 - 25
30 - 34	134	-	1	1	25	3	-	-	-	104	-	-	34 - 30
35 - 39	85	-	-	-	8	-	-	-	-	77	-	-	39 - 35
40 - 44	72	-	-	1	8	2	-	1	-	60	-	-	44 - 40
45 - 49	61	-	-	2	4	-	-	2	-	53	-	-	49 - 45
50 - 54	50	-	1	-	3	-	-	3	-	43	-	-	54 - 50
55 - 59	20	-	-	-	4	-	-	1	-	15	-	-	59 - 55
60 - 64	10	-	1	3	1	-	-	1	-	4	-	-	64 - 60
65+	21	-	1	10	2	-	-	4	2	1	1	-	+ 65
Not Stated	1	-	-	-	-	-	-	-	-	1	-	-	غير مبين
Age of Head of Household Not Stated	-	-	-	-	-	-	-	-	-	-	-	-	عمر رب الأسرة غير مبين
Age of Other Household Members	-	-	-	-	-	-	-	-	-	-	-	-	عمر باقي الأفراد
Under 15	-	-	-	-	-	-	-	-	-	-	-	-	أقل من 15
15 - 19	-	-	-	-	-	-	-	-	-	-	-	-	19 - 15
20 - 24	-	-	-	-	-	-	-	-	-	-	-	-	24 - 20
25 - 29	-	-	-	-	-	-	-	-	-	-	-	-	29 - 25
30 - 34	-	-	-	-	-	-	-	-	-	-	-	-	34 - 30
35 - 39	-	-	-	-	-	-	-	-	-	-	-	-	39 - 35
40 - 44	-	-	-	-	-	-	-	-	-	-	-	-	44 - 40
45 - 49	-	-	-	-	-	-	-	-	-	-	-	-	49 - 45
50 - 54	-	-	-	-	-	-	-	-	-	-	-	-	54 - 50
55 - 59	-	-	-	-	-	-	-	-	-	-	-	-	59 - 55
60 - 64	-	-	-	-	-	-	-	-	-	-	-	-	64 - 60
65+	-	-	-	-	-	-	-	-	-	-	-	-	+ 65
Not Stated	-	-	-	-	-	-	-	-	-	-	-	-	غير مبين
All Ages	9756	-	19	292	500	1195	2	123	38	7542	45	2797	المجموع لكل الأعمار

جدول (8 تابع): أرياب الأسر الفلسطينية حسب فئات العمر بالسنوات والجنس وباقي أفراد الأسر حسب فئات العمر بالسنوات والعلاقة برب الأسرة

Table (8 Cont.): Heads of Palestinian Households by Age Groups in Years and Sex, and Other Households Members by Age Groups in Years and Relationship to Head of Household

Age and Sex of The Head of Household and Age of Other Household Members	علاقة باقي أفراد الأسرة برب الأسرة											أرياب الأسر Heads of Households	عمر وجنس رب الأسرة وعمر باقي أفراد الأسرة
	Relationship of other Household Member to Head of Household												
	المجموع Total	غير مبين Not Stated	أخرون Others	أقرباء آخرون Other Relatives	زوجة ابن / زوجة بنت Son / Daughter in law	حفيد / حفيدة Grand- child	جد / جدة Grand Father / Mother	أخ / أخت Brother / Sister	أب / أم Father / Mother	ابن / بنت Son / Daughter	زوج / زوجة Spouse		
<b>Both Sexes</b>													
Age of Head of Household Less Than 25	-	-	-	-	-	-	-	-	-	-	-	-	1667
Age of Other Household Members	4204	-	6	204	-	-	15	769	220	1673	1317	-	
Under 15	1969	-	1	87	-	-	-	208	-	1673	-	-	
15 - 19	845	-	3	46	-	-	-	309	-	-	487	-	
20 - 24	906	-	2	24	-	-	-	186	-	-	694	-	
25 - 29	166	-	-	9	-	-	-	41	-	-	116	-	
30 - 34	43	-	-	7	-	-	-	17	-	-	19	-	
35 - 39	15	-	-	5	-	-	-	5	4	-	1	-	
40 - 44	29	-	-	5	-	-	-	-	24	-	-	-	
45 - 49	43	-	-	5	-	-	-	2	36	-	-	-	
50 - 54	41	-	-	2	-	-	-	-	39	-	-	-	
55 - 59	40	-	-	4	-	-	-	1	35	-	-	-	
60 - 64	39	-	-	1	-	-	1	-	37	-	-	-	
65+	68	-	-	9	-	-	14	-	45	-	-	-	
Not Stated	-	-	-	-	-	-	-	-	-	-	-	-	
Age of Head of Household 25 - 29 Years	-	-	-	-	-	-	-	-	-	-	-	3516	
Age of Other Household Members	13714	-	10	416	-	-	26	797	466	8677	3322	-	
Under 15	8984	-	-	209	-	-	-	96	-	8677	2	-	
15 - 19	633	-	4	68	-	-	-	190	-	-	371	-	
20 - 24	1941	-	2	74	-	-	-	283	-	-	1582	-	
25 - 29	1280	-	1	16	-	-	-	143	-	-	1120	-	
30 - 34	283	-	1	13	-	-	-	47	-	-	222	-	
35 - 39	52	-	1	7	-	-	-	23	-	-	21	-	
40 - 44	18	-	1	1	-	-	-	9	3	-	4	-	
45 - 49	25	-	-	1	-	-	-	-	24	-	-	-	
50 - 54	77	-	-	5	-	-	-	3	69	-	-	-	
55 - 59	81	-	-	7	-	-	-	1	73	-	-	-	
60 - 64	110	-	-	4	-	-	1	1	104	-	-	-	
65+	229	-	-	11	-	-	25	-	193	-	-	-	
Not Stated	1	-	-	-	-	-	-	1	-	-	-	-	



جدول (8 تابع): أرياب الأسر الفلسطينية حسب فئات العمر بالسنوات والجنس وباقي أفراد الأسر حسب فئات العمر بالسنوات والعلاقة برب الأسرة

Table (8 Cont.): Heads of Palestinian Households by Age Groups in Years and Sex, and Other Households Members by Age Groups in Years and Relationship to Head of Household

Age and Sex of The Head of Household and Age of Other Household Members	علاقة باقي أفراد الأسرة برب الأسرة											أرياب الأسر Heads of Households	عمر وجنس رب الأسرة وعمر باقي أفراد الأسرة
	Relationship of other Household Member to Head of Household												
	المجموع Total	غير مبين Not Stated	آخرون Others	أقرباء آخرون Other Relatives	زوجة ابن / بنة بنت Son / Daughter in law	حفيد / حفيدة Grand- child	جد / جدة Grand Father / Mother	أخ / أخت Brother / Sister	أب / أم Father / Mother	ابن / بنت Son / Daughter	زوج / زوجة Spouse		
Age of Head of Household 30 - 34 Years	-	-	-	-	-	-	-	-	-	-	-	4934	عمر رب الأسرة 30 - 34 سنة
Age of Other Household Members	26351	-	23	699	2	1	27	723	685	19397	4794	-	عمر باقي الأفراد
Under 15	19752	-	7	406	-	1	-	25	-	19313	-	-	أقل من 15
15 - 19	383	-	2	71	1	-	-	99	-	84	126	-	19 - 15
20 - 24	1311	-	5	109	1	-	-	167	-	-	1029	-	24 - 20
25 - 29	2230	-	5	53	-	-	-	226	-	-	1946	-	29 - 25
30 - 34	1547	-	2	12	-	-	-	108	-	-	1425	-	34 - 30
35 - 39	275	-	-	5	-	-	-	42	-	-	228	-	39 - 35
40 - 44	61	-	-	2	-	-	-	25	-	-	34	-	44 - 40
45 - 49	28	-	-	5	-	-	-	13	4	-	6	-	49 - 45
50 - 54	72	-	2	4	-	-	-	11	55	-	-	-	54 - 50
55 - 59	97	-	-	11	-	-	-	1	85	-	-	-	59 - 55
60 - 64	159	-	-	8	-	-	2	2	147	-	-	-	64 - 60
65+	436	-	-	13	-	-	25	4	394	-	-	-	+ 65
Not Stated	-	-	-	-	-	-	-	-	-	-	-	-	غير مبين
Age of Head of Household 35 - 39 Years	-	-	-	-	-	-	-	-	-	-	-	4114	عمر رب الأسرة 35 - 39 سنة
Age of Other Household Members	28274	-	10	390	14	6	9	362	497	23004	3982	-	عمر باقي الأفراد
Under 15	21592	-	2	206	-	6	-	14	-	21364	-	-	أقل من 15
15 - 19	1674	-	1	34	10	-	-	26	-	1583	20	-	19 - 15
20 - 24	403	-	3	48	1	-	-	75	-	57	219	-	24 - 20
25 - 29	872	-	2	25	3	-	-	89	-	-	753	-	29 - 25
30 - 34	1743	-	-	20	-	-	-	80	-	-	1643	-	34 - 30
35 - 39	1122	-	-	3	-	-	-	25	-	-	1094	-	39 - 35
40 - 44	244	-	1	4	-	-	-	27	-	-	212	-	44 - 40
45 - 49	51	-	-	-	-	-	-	13	-	-	38	-	49 - 45
50 - 54	22	-	-	5	-	-	-	11	5	-	1	-	54 - 50
55 - 59	48	-	-	8	-	-	-	1	37	-	2	-	59 - 55
60 - 64	88	-	-	3	-	-	-	-	85	-	-	-	64 - 60
65+	414	-	1	34	-	-	9	-	370	-	-	-	+ 65
Not Stated	1	-	-	-	-	-	-	1	-	-	-	-	غير مبين

جدول (8 تابع): أرياب الأسر الفلسطينية حسب فئات العمر بالسنوات والجنس وباقي أفراد الأسر حسب فئات العمر بالسنوات والعلاقة برب الأسرة

Table (8 Cont.): Heads of Palestinian Households by Age Groups in Years and Sex, and Other Households Members by Age Groups in Years and Relationship to Head of Household

Age and Sex of The Head of Household and Age of Other Household Members	علاقة باقي أفراد الأسرة برب الأسرة											أرياب الأسر Heads of Households	عمر وجنس رب الأسرة وعمر باقي أفراد الأسرة
	Relationship of other Household Member to Head of Household												
	المجموع Total	غير مبين Not Stated	أخرون Others	أقرباء آخرون Other Relatives	زوجة ابن / بنة بنت Son / Daughter in law	حفيد / حفيدة Grand- child	جد / جدة Grand Father / Mother	أخ / أخت Brother / Sister	أب / أم Father / Mother	ابن / بنت Son / Daughter	زوج / زوجة Spouse		
Age of Head of Household 40 - 44 Years	-	-	-	-	-	-	-	-	-	-	-	3450	عمر رب الأسرة 40 - 44 سنة
Age of Other Household Members	27414	-	6	275	155	142	3	202	376	22993	3262	-	عمر باقي الأفراد
Under 15	17789	-	-	116	2	142	-	4	-	17525	-	-	أقل من 15
15 - 19	4567	-	1	34	67	-	-	5	-	4457	3	-	19 - 15
20 - 24	1176	-	1	36	77	-	-	25	-	994	43	-	24 - 20
25 - 29	238	-	1	17	8	-	-	38	-	17	157	-	29 - 25
30 - 34	731	-	-	14	1	-	-	36	-	-	680	-	34 - 30
35 - 39	1225	-	-	6	-	-	-	36	-	-	1183	-	39 - 35
40 - 44	966	-	1	7	-	-	-	17	-	-	941	-	44 - 40
45 - 49	256	-	-	2	-	-	-	20	-	-	234	-	49 - 45
50 - 54	37	-	1	4	-	-	-	13	-	-	19	-	54 - 50
55 - 59	20	-	-	6	-	-	-	5	7	-	2	-	59 - 55
60 - 64	45	-	-	5	-	-	-	1	39	-	-	-	64 - 60
65+	363	-	1	28	-	-	3	2	329	-	-	-	+ 65
Not Stated	1	-	-	-	-	-	-	-	1	-	-	-	غير مبين
Age of Head of Household 45 - 49 Years	-	-	-	-	-	-	-	-	-	-	-	3029	عمر رب الأسرة 45 - 49 سنة
Age of Other Household Members	23596	-	10	217	380	475	2	152	293	19324	2743	-	عمر باقي الأفراد
Under 15	12042	-	1	97	-	475	-	2	-	11467	-	-	أقل من 15
15 - 19	5239	-	2	23	148	-	-	3	-	5062	1	-	19 - 15
20 - 24	2727	-	-	22	194	-	-	8	-	2493	10	-	24 - 20
25 - 29	410	-	2	12	36	-	-	9	-	291	60	-	29 - 25
30 - 34	232	-	1	6	2	-	-	22	-	11	190	-	34 - 30
35 - 39	545	-	-	6	-	-	-	26	-	-	513	-	39 - 35
40 - 44	1065	-	-	7	-	-	-	23	-	-	1035	-	44 - 40
45 - 49	797	-	-	5	-	-	-	23	-	-	769	-	49 - 45
50 - 54	172	-	1	4	-	-	-	22	-	-	145	-	54 - 50
55 - 59	33	-	1	5	-	-	-	10	-	-	17	-	59 - 55
60 - 64	21	-	1	5	-	-	-	3	9	-	3	-	64 - 60
65+	313	-	1	25	-	-	2	1	284	-	-	-	+ 65
Not Stated	-	-	-	-	-	-	-	-	-	-	-	-	غير مبين

جدول (8 تابع): أرياب الأسر الفلسطينية حسب فئات العمر بالسنوات والجنس وباقي أفراد الأسر حسب فئات العمر بالسنوات والعلاقة برب الأسرة

Table (8 Cont.): Heads of Palestinian Households by Age Groups in Years and Sex, and Other Households Members by Age Groups in Years and Relationship to Head of Household

Age and Sex of The Head of Household and Age of Other Household Members	علاقة باقي أفراد الأسرة برب الأسرة											أرياب الأسر Heads of Households	عمر وجنس رب الأسرة وعمر باقي أفراد الأسرة
	Relationship of other Household Member to Head of Household												
	المجموع Total	غير مبين Not Stated	آخرون Others	أقرباء آخرون Other Relatives	زوجة ابن / بنة بنت Son / Daughter in law	حفيدة / حفيد Grand- child	جد / جدة Grand Father / Mother	أخ / أخت Brother / Sister	أب / أم Father / Mother	ابن / بنت Son / Daughter	زوج / زوجة Spouse		
Age of Head of Household 50 - 54 Years	-	-	-	-	-	-	-	-	-	-	-	1911	عمر رب الأسرة 50 - 54 سنة
Age of Other Household Members	13491	-	12	90	412	677	2	77	150	10421	1650	-	عمر باقي الأفراد
Under 15	5428	-	5	20	1	675	-	-	-	4727	-	-	أقل من 15
15 - 19	3110	-	-	9	128	2	-	-	-	2970	1	-	19 - 15
20 - 24	2266	-	2	12	188	-	-	2	-	2056	6	-	24 - 20
25 - 29	676	-	1	7	80	-	-	2	-	566	20	-	29 - 25
30 - 34	183	-	-	7	10	-	-	8	-	95	63	-	34 - 30
35 - 39	172	-	-	2	5	-	-	7	-	7	151	-	39 - 35
40 - 44	369	-	1	2	-	-	-	10	-	-	356	-	44 - 40
45 - 49	609	-	2	3	-	-	-	17	-	-	587	-	49 - 45
50 - 54	407	-	-	3	-	-	-	10	-	-	394	-	54 - 50
55 - 59	70	-	-	1	-	-	-	8	-	-	61	-	59 - 55
60 - 64	17	-	-	3	-	-	-	8	-	-	6	-	64 - 60
65+	184	-	1	21	-	-	2	5	150	-	5	-	+ 65
Not Stated	-	-	-	-	-	-	-	-	-	-	-	-	غير مبين
Age of Head of Household 55 - 59 Years	-	-	-	-	-	-	-	-	-	-	-	1287	عمر رب الأسرة 55 - 59 سنة
Age of Other Household Members	7876	-	4	94	453	822	-	48	59	5387	1009	-	عمر باقي الأفراد
Under 15	2488	-	-	29	1	812	-	-	-	1646	-	-	أقل من 15
15 - 19	1625	-	-	19	107	10	-	1	-	1488	-	-	19 - 15
20 - 24	1537	-	-	13	198	-	-	-	-	1324	2	-	24 - 20
25 - 29	777	-	-	6	107	-	-	-	-	657	7	-	29 - 25
30 - 34	281	-	1	1	33	-	-	2	-	224	20	-	34 - 30
35 - 39	107	-	-	3	5	-	-	4	-	44	51	-	39 - 35
40 - 44	110	-	-	-	2	-	-	4	-	4	100	-	44 - 40
45 - 49	243	-	-	5	-	-	-	8	-	-	230	-	49 - 45
50 - 54	371	-	1	4	-	-	-	12	-	-	354	-	54 - 50
55 - 59	220	-	-	2	-	-	-	4	-	-	214	-	59 - 55
60 - 64	34	-	-	1	-	-	-	7	-	-	26	-	64 - 60
65+	83	-	2	11	-	-	-	6	59	-	5	-	+ 65
Not Stated	-	-	-	-	-	-	-	-	-	-	-	-	غير مبين

جدول (8 تابع): أرياب الأسر الفلسطينية حسب فئات العمر بالسنوات والجنس وباقي أفراد الأسر حسب فئات العمر بالسنوات والعلاقة برب الأسرة

Table (8 Cont.): Heads of Palestinian Households by Age Groups in Years and Sex, and Other Households Members by Age Groups in Years and Relationship to Head of Household

Age and Sex of The Head of Household and Age of Other Household Members	علاقة باقي أفراد الأسرة برب الأسرة											أرياب الأسر Heads of Households	عمر وجنس رب الأسرة وعمر باقي أفراد الأسرة
	Relationship of other Household Member to Head of Household												
	المجموع Total	غير مبين Not Stated	آخرون Others	أقرباء آخرون Other Relatives	زوجة ابن / بنة بنت Son / Daughter in law	حفيد / حفيدة Grand- child	جد / جدة Grand Father / Mother	أخ / أخت Brother / Sister	أب / أم Father / Mother	ابن / بنت Son / Daughter	زوج / زوجة Spouse		
Age of Head of Household 60 - 64 Years	-	-	-	-	-	-	-	-	-	-	-	1558	عمر رب الأسرة 60 - 64 سنة
Age of Other Household Members	8965	-	2	93	708	1550	-	46	53	5268	1245	-	عمر باقي الأفراد
Under 15	2523	-	-	21	1	1516	-	-	-	985	-	-	أقل من 15
15 - 19	1477	-	-	11	124	26	-	-	-	1316	-	-	19 - 15
20 - 24	1735	-	-	14	297	7	-	1	-	1415	1	-	24 - 20
25 - 29	1087	-	-	8	196	1	-	-	-	879	3	-	29 - 25
30 - 34	577	-	1	6	67	-	-	2	-	479	22	-	34 - 30
35 - 39	202	-	-	3	19	-	-	2	-	154	24	-	39 - 35
40 - 44	87	-	-	3	3	-	-	2	-	35	44	-	44 - 40
45 - 49	153	-	-	3	1	-	-	11	-	5	133	-	49 - 45
50 - 54	300	-	-	7	-	-	-	10	-	-	283	-	54 - 50
55 - 59	453	-	1	5	-	-	-	4	-	-	443	-	59 - 55
60 - 64	257	-	-	-	-	-	-	8	-	-	249	-	64 - 60
65+	114	-	-	12	-	-	-	6	53	-	43	-	+ 65
Not Stated	-	-	-	-	-	-	-	-	-	-	-	-	غير مبين
Age of Head of Household 65 Years and Over	-	-	-	-	-	-	-	-	-	-	-	3210	عمر رب الأسرة 65 سنة فأكثر
Age of Other Household Members	14011	-	12	113	1329	4052	-	56	22	6117	2310	-	عمر باقي الأفراد
Under 15	4469	-	4	34	1	3589	-	-	-	841	-	-	أقل من 15
15 - 19	1522	-	-	12	184	305	-	-	-	1021	-	-	19 - 15
20 - 24	1927	-	-	18	437	122	-	-	-	1348	2	-	24 - 20
25 - 29	1554	-	-	14	316	29	-	1	-	1191	3	-	29 - 25
30 - 34	1033	-	1	5	201	5	-	-	-	806	15	-	34 - 30
35 - 39	539	-	-	1	92	-	-	-	-	413	33	-	39 - 35
40 - 44	368	-	-	1	54	2	-	4	-	229	78	-	44 - 40
45 - 49	292	-	-	2	27	-	-	5	-	146	112	-	49 - 45
50 - 54	289	-	2	2	7	-	-	9	-	81	188	-	54 - 50
55 - 59	392	-	-	1	6	-	-	5	-	29	351	-	59 - 55
60 - 64	564	-	1	4	2	-	-	11	-	8	538	-	64 - 60
65+	1059	-	4	19	2	-	-	21	22	1	990	-	+ 65
Not Stated	3	-	-	-	-	-	-	-	-	3	-	-	غير مبين

جدول (8 تابع): أرياب الأسر الفلسطينية حسب فئات العمر بالسنوات والجنس وباقي أفراد الأسر حسب فئات العمر بالسنوات والعلاقة برب الأسرة

**Table (8 Cont.): Heads of Palestinian Households by Age Groups in Years and Sex, and Other Households Members by Age Groups in Years and Relationship to Head of Household**

Age and Sex of The Head of Household and Age of Other Household Members	علاقة باقي أفراد الأسرة برب الأسرة											أرياب الأسر Heads of Households	عمر وجنس رب الأسرة وعمر باقي أفراد الأسرة
	Relationship of other Household Member to Head of Household												
	المجموع Total	غير مبين Not Stated	آخرون Others	أقرباء آخرون Other Relatives	زوجة ابن / زوجة بنت Son / Daughter in law	حفيد / حفيدة Grand- child	جد / جدة Grand Father / Mother	أخ / أخت Brother / Sister	أب / أم Father / Mother	ابن / بنت Son / Daughter	زوج / زوجة Spouse		
Age of Head of Household Not Stated	-	-	-	-	-	-	-	-	-	-	-	1	عمر رب الأسرة غير مبين
Age of Other Household Members	2	-	-	-	-	-	-	-	-	-	1	1	عمر باقي الأفراد
Under 15	-	-	-	-	-	-	-	-	-	-	-	-	أقل من 15
15 - 19	-	-	-	-	-	-	-	-	-	-	-	-	19 - 15
20 - 24	-	-	-	-	-	-	-	-	-	-	-	-	24 - 20
25 - 29	-	-	-	-	-	-	-	-	-	-	-	-	29 - 25
30 - 34	-	-	-	-	-	-	-	-	-	-	-	-	34 - 30
35 - 39	-	-	-	-	-	-	-	-	-	-	-	-	39 - 35
40 - 44	-	-	-	-	-	-	-	-	-	-	-	-	44 - 40
45 - 49	-	-	-	-	-	-	-	-	-	-	-	-	49 - 45
50 - 54	-	-	-	-	-	-	-	-	-	-	-	-	54 - 50
55 - 59	-	-	-	-	-	-	-	-	-	-	-	-	59 - 55
60 - 64	-	-	-	-	-	-	-	-	-	-	-	-	64 - 60
65+	-	-	-	-	-	-	-	-	-	-	-	-	+ 65
Not Stated	2	-	-	-	-	-	-	-	-	1	1	-	غير مبين
<b>All Ages</b>	<b>167898</b>	-	<b>95</b>	<b>2591</b>	<b>3453</b>	<b>7725</b>	<b>84</b>	<b>3232</b>	<b>2821</b>	<b>12262</b>	<b>25635</b>	<b>28677</b>	<b>المجموع لكل الأعمار</b>

جدول 9: الأسر الفلسطينية والسكان في أسر حسب حجم الاسرة وعدد الأعضاء الذين أعمارهم تقل عن 15 سنة ونوع التجمع

Table 9: Palestinian Households and Population in Household by Household Size, Number of Members Under 15 Years and Type of Locality

(حضر, Urban)

Household Size	المجموع Total		الأسر والسكان في الأسر مع عدد الأعضاء تحت سن 15 سنة Households and Population in Households with Number of Members Under 15 Years												حجم الأسرة	
			+ 5		4		3		2		1		0			
	سكان Population	أسر Households	سكان Population	أسر Households	سكان Population	أسر Households	سكان Population	أسر Households	سكان Population	أسر Households	سكان Population	أسر Households	سكان Population	أسر Households		
1	596	596	-	-	-	-	-	-	-	-	-	-	-	596	596	1
2	2976	1488	-	-	-	-	-	-	-	-	94	47	2882	1441	2	
3	4488	1496	-	-	-	-	-	150	50	2691	897	1647	549	3		
4	6576	1644	-	-	-	-	208	52	4056	1014	712	178	1600	400	4	
5	9810	1962	-	-	190	38	5895	1179	1055	211	1080	216	1590	318	5	
6	12990	2165	204	34	7710	1285	1248	208	1338	223	1284	214	1206	201	6	
7	15526	2218	8099	1157	1778	254	1834	262	1652	236	1253	179	910	130	7	
8	15832	1979	8984	1123	2104	263	1728	216	1504	188	1008	126	504	63	8	
9	16092	1788	10296	1144	2295	255	1503	167	1206	134	513	57	279	31	9	
10	15120	1512	10630	1063	1840	184	1370	137	750	75	390	39	140	14	10	
11+	36856	2928	30877	2425	3142	260	1767	150	731	63	283	25	56	5	+11	
<b>Total</b>	<b>136862</b>	<b>19776</b>	<b>69090</b>	<b>6946</b>	<b>19059</b>	<b>2539</b>	<b>15553</b>	<b>2371</b>	<b>12442</b>	<b>2194</b>	<b>9308</b>	<b>1978</b>	<b>11410</b>	<b>3748</b>	<b>المجموع</b>	

جدول (9 تابع): الأسر الفلسطينية والسكان في أسر حسب حجم الاسرة وعدد الأعضاء الذين أعمارهم تقل عن 15 سنة ونوع التجمع

**Table (9 Cont.): Palestinian Households and Population in Household by Household Size, Number of Members Under 15 Years and Type of Locality**  
(ريف, Rural)

Household Size	المجموع Total		الأسر والسكان في الأسر مع عدد الأعضاء تحت سن 15 سنة												حجم الأسرة	
	Households and Population in Households with Number of Members Under 15 Years															
	+ 5		4		3		2		1		0					
سكان Population	أسر Households	سكان Population	أسر Households	سكان Population	أسر Households	سكان Population	أسر Households	سكان Population	أسر Households	سكان Population	أسر Households	سكان Population	أسر Households	سكان Population	أسر Households	
1	123	123	-	-	-	-	-	-	-	-	-	-	-	123	123	1
2	674	337	-	-	-	-	-	-	-	-	-	42	21	632	316	2
3	921	307	-	-	-	-	-	-	27	9	549	183	345	115	3	
4	1308	327	-	-	-	-	36	9	776	194	188	47	308	77	4	
5	1940	388	-	-	50	10	1095	219	250	50	220	44	325	65	5	
6	2520	420	66	11	1482	247	270	45	258	43	228	38	216	36	6	
7	2912	416	1652	236	329	47	308	44	308	44	182	26	133	19	7	
8	3328	416	1944	243	424	53	352	44	376	47	160	20	72	9	8	
9	2772	308	1881	209	288	32	333	37	198	22	54	6	18	2	9	
10	2540	254	1870	187	350	35	170	17	90	9	60	6	-	-	10	
11+	6141	491	5147	407	594	50	310	26	57	5	33	3	-	-	+11	
<b>Total</b>	<b>25179</b>	<b>3787</b>	<b>12560</b>	<b>1293</b>	<b>3517</b>	<b>474</b>	<b>2874</b>	<b>441</b>	<b>2340</b>	<b>423</b>	<b>1716</b>	<b>394</b>	<b>2172</b>	<b>762</b>	<b>المجموع</b>	

جدول (9 تابع): الأسر الفلسطينية والسكان في أسر حسب حجم الاسرة وعدد الأعضاء الذين أعمارهم تقل عن 15 سنة ونوع التجمع

**Table (9 Cont.): Palestinian Households and Population in Household by Household Size, Number of Members Under 15 Years and Type of Locality  
(Camps, مخيمات)**

Household Size	المجموع Total		الأسر والسكان في الأسر مع عدد الأعضاء تحت سن 15 سنة Households and Population in Households with Number of Members Under 15 Years												حجم الأسرة	
			+ 5		4		3		2		1		0			
	سكان Population	أسر Households	سكان Population	أسر Households	سكان Population	أسر Households	سكان Population	أسر Households	سكان Population	أسر Households	سكان Population	أسر Households	سكان Population	أسر Households		
1	213	213	-	-	-	-	-	-	-	-	-	-	-	213	213	1
2	878	439	-	-	-	-	-	-	-	-	-	14	7	864	432	2
3	1149	383	-	-	-	-	-	-	45	15	648	216	456	152	3	
4	1860	465	-	-	-	-	44	11	1132	283	220	55	464	116	4	
5	2505	501	-	-	45	9	1450	290	240	48	300	60	470	94	5	
6	3438	573	30	5	2046	341	420	70	312	52	336	56	294	49	6	
7	3822	546	2002	286	518	74	448	64	280	40	329	47	245	35	7	
8	4096	512	2416	302	576	72	416	52	328	41	208	26	152	19	8	
9	3771	419	2421	269	495	55	333	37	342	38	144	16	36	4	9	
10	3300	330	2190	219	460	46	420	42	160	16	60	6	10	1	10	
11+	9502	733	7929	600	852	71	387	33	204	18	80	7	50	4	+11	
<b>Total</b>	<b>34534</b>	<b>5114</b>	<b>16988</b>	<b>1681</b>	<b>4992</b>	<b>668</b>	<b>3918</b>	<b>599</b>	<b>3043</b>	<b>551</b>	<b>2339</b>	<b>496</b>	<b>3254</b>	<b>1119</b>	<b>المجموع</b>	



جدول (9 تابع): الأسر الفلسطينية والسكان في أسر حسب حجم الاسرة وعدد الأعضاء الذين أعمارهم تقل عن 15 سنة ونوع التجمع

Table (9 Cont.): Palestinian Households and Population in Household by Household Size, Number of Members Under 15 Years and Type of Locality

(المجموع، Total)

Household Size	المجموع Total		الأسر والسكان في الأسر مع عدد الأعضاء تحت سن 15 سنة												حجم الأسرة	
	Households and Population in Households with Number of Members Under 15 Years															
	+ 5		4		3		2		1		0					
سكان Population	أسر Households	سكان Population	أسر Households	سكان Population	أسر Households	سكان Population	أسر Households	سكان Population	أسر Households	سكان Population	أسر Households	سكان Population	أسر Households	سكان Population	أسر Households	
1	932	932	-	-	-	-	-	-	-	-	-	-	-	932	932	1
2	4528	2264	-	-	-	-	-	-	-	-	-	150	75	4378	2189	2
3	6558	2186	-	-	-	-	-	-	222	74	3888	1296	2448	816	3	
4	9744	2436	-	-	-	-	288	72	5964	1491	1120	280	2372	593	4	
5	14255	2851	-	-	285	57	8440	1688	1545	309	1600	320	2385	477	5	
6	18948	3158	300	50	11238	1873	1938	323	1908	318	1848	308	1716	286	6	
7	22260	3180	11753	1679	2625	375	2590	370	2240	320	1764	252	1288	184	7	
8	23256	2907	13344	1668	3104	388	2496	312	2208	276	1376	172	728	91	8	
9	22635	2515	14598	1622	3078	342	2169	241	1746	194	711	79	333	37	9	
10	20960	2096	14690	1469	2650	265	1960	196	1000	100	510	51	150	15	10	
11+	52499	4152	43953	3432	4588	381	2464	209	992	86	396	35	106	9	+11	
<b>Total</b>	<b>196575</b>	<b>28677</b>	<b>98638</b>	<b>9920</b>	<b>27568</b>	<b>3681</b>	<b>22345</b>	<b>3411</b>	<b>17825</b>	<b>3168</b>	<b>13363</b>	<b>2868</b>	<b>16836</b>	<b>5629</b>	<b>المجموع</b>	

جدول 10: الأسر الفلسطينية والسكان حسب الجنس ونوع الأسرة وعدد الأفراد الذين أعمارهم 60 سنة فأكثر وحجم الأسرة ونوع التجمع

Table 10: Palestinian Households and Population by Sex, Household Type, Number of Persons 60 Years and Over, Household Size and Type of Locality (Urban, حضر)

Sex	Household Type	Number of Persons 60 Years and Over	Household Size										عدد الأعضاء الذين أعمارهم 60 سنة فأكثر	نوع الأسرة	الجنس		
			+11	10	9	8	7	6	5	4	3	2				1	
Male	One Person	0	-	-	-	-	-	-	-	-	-	-	-	134	0	شخص واحد	ذكور
		1	-	-	-	-	-	-	-	-	-	-	-	43	1		
		3+	-	-	-	-	-	-	-	-	-	-	-	-	-		
	Nuclear	0	1447	1009	1212	1413	1631	1654	1442	1191	1023	943	-	0	نووية		
		1	38	42	49	75	106	121	153	184	207	318	-	1			
		2	-	-	-	-	-	1	1	-	-	-	-	2			
	Extended	0	1025	307	368	317	314	256	264	177	157	81	-	0	ممتدة		
		1	405	153	154	167	160	129	92	77	46	3	-	1			
		2	5	1	1	-	2	-	-	1	3	-	-	2			
	Composite	0	7	-	3	5	3	2	5	2	2	1	-	0	مركبة		
		1	1	-	1	2	1	-	1	-	1	-	-	1			
		2	-	-	-	-	-	-	-	-	2	-	-	2			
Female	One Person	0	-	-	-	-	-	-	-	-	-	-	-	127	شخص واحد	إناث	
		1	-	-	-	-	-	-	-	-	-	-	-	292			
		3+	-	-	-	-	-	-	-	-	-	-	-	-			
	Nuclear	0	1481	1042	1258	1473	1713	1733	1513	1264	1094	1030	-	0	نووية		
		1	4	8	3	14	24	42	81	114	169	309	-	1			
		2	-	1	-	1	1	1	3	4	1	3	-	2			
	Extended	0	835	240	270	235	232	192	152	124	101	35	-	0	ممتدة		
		1	586	218	240	240	238	194	198	127	103	55	-	1			
		2	13	3	13	7	6	1	7	7	9	8	-	2			
	Composite	0	6	-	2	4	3	2	4	2	2	1	-	0	مركبة		
		1	1	-	2	3	1	-	2	-	2	1	-	1			
		2	1	-	-	-	-	-	-	-	-	1	-	2			
Both Sexes	One Person	0	-	-	-	-	-	-	-	-	-	-	-	261	شخص واحد	كلا الجنسين	
		1	-	-	-	-	-	-	-	-	-	-	-	335			
		3+	-	-	-	-	-	-	-	-	-	-	-	-			
	Nuclear	0	1447	1007	1211	1410	1628	1647	1429	1178	1016	936	-	0	نووية		
		1	34	37	48	66	89	93	98	106	124	205	-	1			
		2	4	6	2	11	20	34	66	94	127	214	-	2			
	Extended	0	634	165	199	163	170	145	130	97	100	65	-	0	ممتدة		
		1	583	216	232	226	200	159	157	111	82	54	-	1			
		2	207	77	86	88	104	83	69	47	32	10	-	2			
	Composite	0	11	3	6	7	2	-	3	5	10	-	-	0	مركبة		
		1	6	-	2	3	2	2	4	2	2	2	-	0			
		2	1	-	1	3	2	-	1	-	1	1	-	1			
	0	-	-	1	1	-	-	1	-	-	1	-	2				
	1	-	-	-	-	-	-	-	-	-	-	-	-				
	3+	1	-	-	-	-	-	-	-	2	-	-	3				

جدول (10 تابع): الأسر الفلسطينية والسكان حسب الجنس ونوع الأسرة وعدد الأفراد الذين أعمارهم 60 سنة فأكثر وحجم الأسرة ونوع التجمع

**Table (10 Cont.): Palestinian Households and Population by Sex, Household Type, Number of Persons 60 Years and Over, Household Size and Type of Locality (ريف, Rural)**

Sex	Household Type	Number of Persons 60 Years and Over	Household Size										عدد الأعضاء الذين أعمارهم 60 سنة فأكثر	نوع الأسرة	الجنس		
			+11	10	9	8	7	6	5	4	3	2				1	
Male	One Person	0	-	-	-	-	-	-	-	-	-	-	-	36	0	شخص واحد	ذكور
		1	-	-	-	-	-	-	-	-	-	-	-	12	1		
		2	-	-	-	-	-	-	-	-	-	-	-	-	-		
	Nuclear	0	244	168	215	299	311	321	293	231	196	201	-	0	نووية		
		1	4	9	9	10	23	28	37	36	52	76	-	1			
		2	-	-	-	-	-	-	-	-	1	-	-	2			
		3+	-	-	-	-	-	-	-	-	-	-	-	+3			
		0	160	52	62	68	58	52	39	43	29	28	-	0			
		1	75	25	22	37	23	18	16	8	10	1	-	1			
	Extended	2	1	-	-	-	-	-	1	-	-	-	-	2			
		3+	1	-	-	-	-	-	-	-	-	-	-	+3			
		0	4	-	-	2	1	-	-	-	-	1	-	0			
Composite	1	2	-	-	-	-	-	-	1	-	-	-	1				
	2	-	-	-	-	-	-	-	-	-	-	-	2				
	3+	-	-	-	-	-	-	-	-	-	-	-	+3				
Female	One Person	0	-	-	-	-	-	-	-	-	-	-	26	0	شخص واحد	إناث	
		1	-	-	-	-	-	-	-	-	-	-	49	1			
		2	-	-	-	-	-	-	-	1	-	-	-	2			
	Nuclear	0	247	174	220	306	328	338	313	257	218	217	-	0	نووية		
		1	1	3	4	3	6	11	19	15	40	75	-	1			
		2	-	-	-	-	-	-	-	1	-	-	-	2			
		3+	-	-	-	-	-	-	-	-	-	-	-	+3			
		0	129	30	44	52	37	35	24	29	23	13	-	0			
		1	106	47	38	52	44	34	31	22	21	16	-	1			
	Extended	2	2	-	1	1	-	1	-	1	4	2	-	2			
		3+	-	-	1	-	-	-	-	-	-	-	-	+3			
		0	4	-	-	2	1	-	-	1	-	-	-	0			
Composite	1	2	-	-	-	-	-	-	-	-	-	-	1				
	2	-	-	-	-	-	-	-	-	-	1	-	2				
	3+	-	-	-	-	-	-	-	-	-	-	-	+3				
Both Sexes	One Person	0	-	-	-	-	-	-	-	-	-	-	62	0	شخص واحد	كلا الجنسين	
		1	-	-	-	-	-	-	-	-	-	-	61	1			
		2	-	-	-	-	-	-	-	-	-	-	-	-			
	Nuclear	0	244	168	215	299	309	320	292	235	196	199	-	0	نووية		
		1	3	6	5	7	21	21	24	26	31	45	-	1			
		2	1	3	4	3	4	9	16	12	30	53	-	2			
		3+	-	-	-	-	-	-	-	1	1	-	-	+3			
		0	98	21	36	34	29	30	18	25	21	19	-	0			
		1	91	40	33	51	37	26	27	23	18	17	-	1			
	Extended	2	45	16	14	20	15	14	11	3	9	2	-	2			
		3+	3	-	1	-	-	-	-	1	1	-	-	+3			
		0	3	-	-	2	1	-	-	-	-	1	-	0			
Composite	1	2	-	-	-	-	-	-	1	-	-	-	1				
	2	1	-	-	-	-	-	-	-	-	1	-	2				
	3+	-	-	-	-	-	-	-	-	-	-	-	+3				

جدول (10 تابع): الأسر الفلسطينية والسكان حسب الجنس ونوع الأسرة وعدد الأفراد الذين أعمارهم 60 سنة فأكثر وحجم الأسرة ونوع التجمع

**Table (10 Cont.): Palestinian Households and Population by Sex, Household Type, Number of Persons 60 Years and Over, Household Size and Type of Locality (Camps, مخيمات)**

Sex	Household Type	Number of Persons 60 Years and Over	Household Size										عدد الأعضاء الذين أعمارهم 60 سنة فأكثر	نوع الأسرة	الجنس		
			+11	10	9	8	7	6	5	4	3	2				1	
Male	One Person	0	-	-	-	-	-	-	-	-	-	-	-	42	0	شخص واحد	ذكور
		1	-	-	-	-	-	-	-	-	-	-	-	12	1		
		2	-	-	-	-	-	-	-	-	-	-	-	-	-		
	Nuclear	0	286	195	269	345	367	422	343	317	248	234	-	0	نوية		
		1	4	4	9	19	21	30	48	55	62	99	-	1			
		2	-	-	-	-	-	-	-	-	-	-	-	2			
		3+	-	-	-	-	-	-	-	-	-	-	-	+3			
		0	291	93	87	101	103	87	71	66	39	27	-	0			
		1	142	37	54	45	52	31	37	19	10	2	-	1			
	Extended	2	-	-	-	-	-	1	-	-	2	1	-	2			
		3+	-	-	-	-	-	-	-	-	-	-	-	+3			
		0	9	-	-	2	2	-	-	1	2	-	-	0			
Composite	1	1	-	-	-	1	1	-	-	-	-	-	1				
	2	-	-	-	-	-	-	-	-	-	-	-	2				
	3+	-	-	-	-	-	-	-	-	-	-	-	+3				
Female	One Person	0	-	-	-	-	-	-	-	-	-	-	55	0	شخص واحد	إناث	
		1	-	-	-	-	-	-	-	-	-	-	104	1			
		2	-	-	-	-	-	-	-	-	-	-	-	-			
	Nuclear	0	289	198	278	361	381	439	364	344	262	257	-	0			
		1	1	2	-	2	7	14	28	32	59	126	-	1			
		2	-	-	-	1	-	-	-	-	-	-	-	2			
		3+	-	-	-	-	-	-	-	-	-	-	-	+3			
		0	244	65	64	72	74	55	52	40	16	18	-	0			
		1	182	64	75	73	79	63	53	45	40	19	-	1			
	Extended	2	7	1	2	1	2	1	3	2	3	6	-	2			
		3+	-	-	-	-	-	-	-	-	-	-	-	+3			
		0	4	-	-	2	3	-	-	1	2	-	-	0			
Composite	1	6	-	-	-	-	1	-	-	-	-	-	1				
	2	-	-	-	-	-	-	-	-	-	-	-	2				
	3+	-	-	-	-	-	-	-	-	-	-	-	+3				
Both Sexes	One Person	0	-	-	-	-	-	-	-	-	-	-	97	0	شخص واحد	كلا الجنسين	
		1	-	-	-	-	-	-	-	-	-	-	116	1			
		2	-	-	-	-	-	-	-	-	-	-	-	-			
	Nuclear	0	285	195	269	345	366	421	338	316	242	226	-	0			
		1	5	4	9	16	16	20	34	35	39	91	-	1			
		2	-	1	-	2	6	12	21	26	41	67	-	2			
		3+	-	-	-	1	-	-	-	-	-	-	-	+3			
		0	176	47	38	57	51	42	34	31	12	27	-	0			
		1	180	64	73	59	74	58	54	45	36	21	-	1			
	Extended	2	73	18	30	29	29	17	18	10	9	7	-	2			
		3+	4	1	-	1	1	2	2	1	2	-	-	+3			
		0	4	-	-	2	2	-	-	1	2	-	-	0			
Composite	1	5	-	-	-	1	-	-	-	-	-	-	1				
	2	1	-	-	-	-	1	-	-	-	-	-	2				
	3+	-	-	-	-	-	-	-	-	-	-	-	+3				

جدول (10 تابع): الأسر الفلسطينية والسكان حسب الجنس ونوع الأسرة وعدد الأفراد الذين أعمارهم 60 سنة فأكثر وحجم الأسرة ونوع التجمع

Table (10 Cont.): Palestinian Households and Population by Sex, Household Type, Number of Persons 60 Years and Over, Household Size and Type of Locality  
(المجموع، Total)

Sex	Household Type	Number of Persons 60 Years and Over	Household Size										عدد الأعضاء الذين أعمارهم 60 سنة فأكثر	نوع الأسرة	الجنس		
			+11	10	9	8	7	6	5	4	3	2				1	
Male	One Person	0	-	-	-	-	-	-	-	-	-	-	-	212	0	شخص واحد	ذكور
		1	-	-	-	-	-	-	-	-	-	-	-	67	1		
	Nuclear	0	1977	1372	1696	2057	2309	2397	2078	1739	1467	1378	-	0	نووية		
		1	46	55	67	104	150	179	238	275	321	493	-	1			
		2	-	-	-	-	-	1	1	-	1	-	-	2			
		3+	-	-	-	-	-	-	-	-	-	-	-	+3			
		0	1476	452	517	486	475	395	374	286	225	136	-	0			
		1	622	215	230	249	235	178	145	104	66	6	-	1			
	Extended	2	6	1	1	-	2	1	1	1	5	1	-	2			
		3+	1	-	-	-	-	-	-	-	-	-	-	+3			
		0	20	-	3	9	6	2	5	3	4	2	-	0			
1		4	-	1	2	2	1	1	1	1	-	-	1				
2		-	-	-	-	-	-	-	-	2	-	-	2				
3+		-	-	-	-	-	-	-	-	-	-	-	+3				
Composite	0	20	-	-	-	-	-	-	-	-	-	-	0				
	1	4	-	1	2	2	1	1	1	1	-	-	1				
	2	-	-	-	-	-	-	-	-	2	-	-	2				
	3+	-	-	-	-	-	-	-	-	-	-	-	+3				
	0	2017	1414	1756	2140	2422	2510	2190	1865	1574	1504	-	0				
	1	6	13	7	19	37	67	128	161	268	510	-	1				
Female	One Person	2	-	1	-	2	1	1	3	5	1	3	-	2			
		3+	-	-	-	-	-	-	-	-	-	-	-	+3			
	Nuclear	0	1208	335	378	359	343	282	228	193	140	66	-	0			
		1	874	329	353	365	361	291	282	194	164	90	-	1			
		2	22	4	16	9	8	3	10	10	16	16	-	2			
		3+	1	-	1	1	-	-	-	-	1	-	-	+3			
		0	14	-	2	8	7	2	4	4	4	1	-	0			
		1	9	-	2	3	1	1	2	-	2	1	-	1			
	Extended	2	1	-	-	-	-	-	-	-	-	2	-	2			
		3+	-	-	-	-	-	-	-	-	-	-	-	+3			
		0	14	-	2	8	7	2	4	4	4	1	-	0			
1		9	-	2	3	1	1	2	-	2	1	-	1				
2		1	-	-	-	-	-	-	-	-	2	-	2				
3+		-	-	-	-	-	-	-	-	-	-	-	+3				
Both Sexes	One Person	0	-	-	-	-	-	-	-	-	-	-	420	0	شخص واحد	كلا الجنسين	
		1	-	-	-	-	-	-	-	-	-	-	-	512			1
	Nuclear	0	1976	1370	1695	2054	2303	2388	2059	1729	1454	1361	-	0			
		1	42	47	62	89	126	134	156	167	194	341	-	1			
		2	5	10	6	16	30	55	103	132	198	334	-	2			
		3+	-	1	-	2	1	2	4	5	1	-	-	+3			
		0	908	233	273	254	250	217	182	153	133	111	-	0			
		1	854	320	338	336	311	243	238	179	136	92	-	1			
	Extended	2	325	111	130	137	148	114	98	60	50	19	-	2			
		3+	18	4	7	8	3	2	5	7	13	-	-	+3			
		0	13	-	2	7	5	2	4	3	4	3	-	0			
1		8	-	1	3	3	-	1	1	1	1	-	1				
2		2	-	1	1	-	1	1	-	-	2	-	2				
3+		1	-	-	-	-	-	-	-	2	-	-	+3				
Composite	0	13	-	2	7	5	2	4	3	4	3	-	0				
	1	8	-	1	3	3	-	1	1	1	1	-	1				
	2	2	-	1	1	-	1	1	-	-	2	-	2				
	3+	1	-	-	-	-	-	-	-	2	-	-	+3				
	0	13	-	2	7	5	2	4	3	4	3	-	0				
	1	8	-	1	3	3	-	1	1	1	1	-	1				

جدول 11: السكان حسب فئات العمر بالسنوات والجنس والجنسية

Table 11: Population by Age Groups in Years, Sex and Nationality

Age Groups	Sex	المجموع Total	Nationality					الجنس	فئات العمر
			غير ميين Not Stated	أخرى Others	عرب آخرون Other Arabs	أردنيون Jordanians	فلسطينيون Palestinians		
0 - 4	Male	18917	-	-	-	-	18917	ذكور	4 - 0
	Female	18198	-	-	2	-	18196	إناث	
	Both Sexes	37115	-	-	2	-	37113	كلا الجنسين	
5 - 9	Male	17369	-	-	-	-	17369	ذكور	9 - 5
	Female	16615	-	-	-	-	16615	إناث	
	Both Sexes	33984	-	-	-	-	33984	كلا الجنسين	
10 - 14	Male	13150	-	1	-	-	13149	ذكور	14 - 10
	Female	12812	-	1	-	-	12811	إناث	
	Both Sexes	25962	-	2	-	-	25960	كلا الجنسين	
15 - 19	Male	10866	-	-	-	-	10866	ذكور	19 - 15
	Female	10340	-	-	1	-	10339	إناث	
	Both Sexes	21206	-	-	1	-	21205	كلا الجنسين	
20 - 24	Male	9112	-	-	-	-	9112	ذكور	24 - 20
	Female	8371	-	12	15	1	8343	إناث	
	Both Sexes	17483	-	12	15	1	17455	كلا الجنسين	
25 - 29	Male	6578	-	-	-	-	6578	ذكور	29 - 25
	Female	6236	-	7	15	2	6212	إناث	
	Both Sexes	12814	-	7	15	2	12790	كلا الجنسين	
30 - 34	Male	6148	-	-	3	-	6145	ذكور	34 - 30
	Female	5445	-	10	21	-	5414	إناث	
	Both Sexes	11593	-	10	24	-	11559	كلا الجنسين	
35 - 39	Male	4319	-	-	2	-	4317	ذكور	39 - 35
	Female	4054	-	3	14	-	4037	إناث	
	Both Sexes	8373	-	3	16	-	8354	كلا الجنسين	
40 - 44	Male	3355	-	-	8	-	3347	ذكور	44 - 40
	Female	3423	-	1	22	-	3400	إناث	
	Both Sexes	6778	-	1	30	-	6747	كلا الجنسين	
45 - 49	Male	2801	-	-	4	-	2797	ذكور	49 - 45
	Female	2730	-	-	14	-	2716	إناث	
	Both Sexes	5531	-	-	18	-	5513	كلا الجنسين	

جدول (11 تابع): السكان حسب فئات العمر بالسنوات والجنس والجنسية

Table (11 Cont.): Population by Age Groups in Years, Sex and Nationality

Age Groups	Sex	المجموع Total	Nationality					الجنس	فئات العمر
			غير مبين Not Stated	أخرى Others	عرب آخرون Other Arabs	أردنيون Jordanians	فلسطينيون Palestinians		
50 - 54	Male	1700	-	-	3	-	1697	ذكور	54 - 50
	Female	2003	-	-	4	-	1999	إناث	
	Both Sexes	3703	-	-	7	-	3696	كلا الجنسين	
55 - 59	Male	1049	-	-	2	-	1047	ذكور	59 - 55
	Female	1695	-	1	4	-	1690	إناث	
	Both Sexes	2744	-	1	6	-	2737	كلا الجنسين	
60 - 64	Male	1314	-	-	-	-	1314	ذكور	64 - 60
	Female	1580	-	1	3	-	1576	إناث	
	Both Sexes	2894	-	1	3	-	2890	كلا الجنسين	
65 - 69	Male	967	-	-	-	-	967	ذكور	69 - 65
	Female	1421	-	-	-	-	1421	إناث	
	Both Sexes	2388	-	-	-	-	2388	كلا الجنسين	
70 - 74	Male	753	-	-	-	-	753	ذكور	74 - 70
	Female	1007	-	-	-	-	1007	إناث	
	Both Sexes	1760	-	-	-	-	1760	كلا الجنسين	
75 - 79	Male	467	-	-	-	-	467	ذكور	79 - 75
	Female	544	-	-	-	-	544	إناث	
	Both Sexes	1011	-	-	-	-	1011	كلا الجنسين	
80 - 84	Male	283	-	-	-	-	283	ذكور	84 - 80
	Female	403	-	-	-	-	403	إناث	
	Both Sexes	686	-	-	-	-	686	كلا الجنسين	
85 +	Male	318	-	-	-	-	318	ذكور	+ 85
	Female	310	-	-	-	-	310	إناث	
	Both Sexes	628	-	-	-	-	628	كلا الجنسين	
Not Stated	Male	8	-	-	-	-	8	ذكور	غير مبين
	Female	1	-	-	-	-	1	إناث	
	Both Sexes	9	-	-	-	-	9	كلا الجنسين	
<b>Total</b>	<b>Male</b>	<b>99474</b>	-	<b>1</b>	<b>22</b>	-	<b>99451</b>	<b>ذكور</b>	<b>المجموع</b>
	<b>Female</b>	<b>97188</b>	-	<b>36</b>	<b>115</b>	<b>3</b>	<b>97034</b>	<b>إناث</b>	
	<b>Both Sexes</b>	<b>196662</b>	-	<b>37</b>	<b>137</b>	<b>3</b>	<b>196485</b>	<b>كلا الجنسين</b>	

جدول 12: جملة السكان حسب آحاد العمر بالسنوات والجنس ونوع التجمع السكاني

Table 12: Population by Single Years of Age, Sex and Type of Locality

Age (in Years)	المجموع			مخيمات			ريف			حضر			العمر بالسنوات
	كلا الجنسين Both Sexes	إناث Female	ذكور Male	كلا الجنسين Both Sexes	إناث Female	ذكور Male	كلا الجنسين Both Sexes	إناث Female	ذكور Male	كلا الجنسين Both Sexes	إناث Female	ذكور Male	
less than 1 Year	7143	3458	3685	1280	609	671	921	448	473	4942	2401	2541	أقل من سنة
1	7258	3608	3650	1306	655	651	896	462	434	5056	2491	2565	1
2	7619	3650	3969	1376	658	718	1007	468	539	5236	2524	2712	2
3	7534	3758	3776	1318	644	674	1005	479	526	5211	2635	2576	3
4	7561	3724	3837	1342	642	700	958	459	499	5261	2623	2638	4
<b>1 - 4</b>	<b>29972</b>	<b>14740</b>	<b>15232</b>	<b>5342</b>	<b>2599</b>	<b>2743</b>	<b>3866</b>	<b>1868</b>	<b>1998</b>	<b>20764</b>	<b>10273</b>	<b>10491</b>	<b>4 - 1</b>
5	7130	3487	3643	1263	613	650	938	462	476	4929	2412	2517	5
6	7263	3583	3680	1262	651	611	950	457	493	5051	2475	2576	6
7	6890	3358	3532	1201	636	565	906	434	472	4783	2288	2495	7
8	6542	3172	3370	1124	549	575	818	384	434	4600	2239	2361	8
9	6159	3015	3144	1034	493	541	826	397	429	4299	2125	2174	9
<b>5 - 9</b>	<b>33984</b>	<b>16615</b>	<b>17369</b>	<b>5884</b>	<b>2942</b>	<b>2942</b>	<b>4438</b>	<b>2134</b>	<b>2304</b>	<b>23662</b>	<b>11539</b>	<b>12123</b>	<b>9 - 5</b>
10	5576	2747	2829	922	462	460	737	353	384	3917	1932	1985	10
11	5364	2666	2698	915	457	458	693	384	309	3756	1825	1931	11
12	5238	2615	2623	830	396	434	689	358	331	3719	1861	1858	12
13	5088	2490	2598	848	437	411	671	336	335	3569	1717	1852	13
14	4696	2294	2402	769	366	403	572	266	306	3355	1662	1693	14
<b>10 - 14</b>	<b>25962</b>	<b>12812</b>	<b>13150</b>	<b>4284</b>	<b>2118</b>	<b>2166</b>	<b>3362</b>	<b>1697</b>	<b>1665</b>	<b>18316</b>	<b>8997</b>	<b>9319</b>	<b>14 - 10</b>
15	4659	2321	2338	738	386	352	576	291	285	3345	1644	1701	15
16	4185	2064	2121	658	318	340	521	266	255	3006	1480	1526	16
17	4227	2027	2200	687	363	324	519	244	275	3021	1420	1601	17
18	4202	2043	2159	683	333	350	524	261	263	2995	1449	1546	18
19	3933	1885	2048	676	326	350	492	227	265	2765	1332	1433	19
<b>15 - 19</b>	<b>21206</b>	<b>10340</b>	<b>10866</b>	<b>3442</b>	<b>1726</b>	<b>1716</b>	<b>2632</b>	<b>1289</b>	<b>1343</b>	<b>15132</b>	<b>7325</b>	<b>7807</b>	<b>19 - 15</b>



جدول (12 تابع): جملة السكان حسب آحاد العمر بالسنوات والجنس ونوع التجمع السكاني

Table (12 Cont.): Population by Single Years of Age, Sex and Type of Locality

Age (in Years)	المجموع			مخيمات			ريف			حضر			العمر بالسنوات
	كلا الجنسين Both Sexes	إناث Female	ذكور Male	كلا الجنسين Both Sexes	إناث Female	ذكور Male	كلا الجنسين Both Sexes	إناث Female	ذكور Male	كلا الجنسين Both Sexes	إناث Female	ذكور Male	
20	3715	1748	1967	614	296	318	456	212	244	2645	1240	1405	20
21	3630	1757	1873	619	320	299	480	223	257	2531	1214	1317	21
22	3519	1685	1834	596	290	306	458	232	226	2465	1163	1302	22
23	3450	1646	1804	590	281	309	449	224	225	2411	1141	1270	23
24	3169	1535	1634	550	261	289	405	206	199	2214	1068	1146	24
<b>20 - 24</b>	<b>17483</b>	<b>8371</b>	<b>9112</b>	<b>2969</b>	<b>1448</b>	<b>1521</b>	<b>2248</b>	<b>1097</b>	<b>1151</b>	<b>12266</b>	<b>5826</b>	<b>6440</b>	<b>24 - 20</b>
25	2814	1407	1407	540	277	263	384	194	190	1890	936	954	25
26	2683	1320	1363	508	238	270	353	170	183	1822	912	910	26
27	2344	1146	1198	406	198	208	307	150	157	1631	798	833	27
28	2708	1275	1433	534	247	287	340	157	183	1834	871	963	28
29	2265	1088	1177	372	190	182	308	149	159	1585	749	836	29
<b>25 - 29</b>	<b>12814</b>	<b>6236</b>	<b>6578</b>	<b>2360</b>	<b>1150</b>	<b>1210</b>	<b>1692</b>	<b>820</b>	<b>872</b>	<b>8762</b>	<b>4266</b>	<b>4496</b>	<b>29 - 25</b>
30	2504	1221	1283	499	238	261	305	159	146	1700	824	876	30
31	2228	1023	1205	435	191	244	286	145	141	1507	687	820	31
32	2378	1113	1265	485	222	263	295	131	164	1598	760	838	32
33	2208	1036	1172	453	215	238	294	148	146	1461	673	788	33
34	2275	1052	1223	458	202	256	260	139	121	1557	711	846	34
<b>30 - 34</b>	<b>11593</b>	<b>5445</b>	<b>6148</b>	<b>2330</b>	<b>1068</b>	<b>1262</b>	<b>1440</b>	<b>722</b>	<b>718</b>	<b>7823</b>	<b>3655</b>	<b>4168</b>	<b>34 - 30</b>
35	1984	941	1043	389	192	197	257	125	132	1338	624	714	35
36	1720	849	871	359	190	169	203	102	101	1158	557	601	36
37	1564	745	819	278	124	154	185	106	79	1101	515	586	37
38	1513	745	768	278	140	138	172	88	84	1063	517	546	38
39	1592	774	818	301	160	141	183	88	95	1108	526	582	39
<b>35 - 39</b>	<b>8373</b>	<b>4054</b>	<b>4319</b>	<b>1605</b>	<b>806</b>	<b>799</b>	<b>1000</b>	<b>509</b>	<b>491</b>	<b>5768</b>	<b>2739</b>	<b>3029</b>	<b>39 - 35</b>

جدول (12 تابع): جملة السكان حسب آحاد العمر بالسنوات والجنس ونوع التجمع السكاني

Table (12 Cont.): Population by Single Years of Age, Sex and Type of Locality

Age (in Years)	المجموع			Camps			ريف			حضر			العمر بالسنوات
	كلا الجنسين Both Sexes	إناث Female	ذكور Male	كلا الجنسين Both Sexes	إناث Female	ذكور Male	كلا الجنسين Both Sexes	إناث Female	ذكور Male	كلا الجنسين Both Sexes	إناث Female	ذكور Male	
40	1443	720	723	281	124	157	167	76	91	995	520	475	40
41	1339	704	635	205	114	91	173	98	75	961	492	469	41
42	1304	636	668	214	107	107	171	81	90	919	448	471	42
43	1367	711	656	256	137	119	173	87	86	938	487	451	43
44	1325	652	673	199	95	104	139	72	67	987	485	502	44
<b>40 - 44</b>	<b>6778</b>	<b>3423</b>	<b>3355</b>	<b>1155</b>	<b>577</b>	<b>578</b>	<b>823</b>	<b>414</b>	<b>409</b>	<b>4800</b>	<b>2432</b>	<b>2368</b>	<b>44 - 40</b>
45	1298	635	663	225	114	111	159	70	89	914	451	463	45
46	1185	542	643	175	79	96	159	73	86	851	390	461	46
47	1164	562	602	182	93	89	144	73	71	838	396	442	47
48	1040	553	487	130	81	49	115	64	51	795	408	387	48
49	844	438	406	143	77	66	96	61	35	605	300	305	49
<b>45 - 49</b>	<b>5531</b>	<b>2730</b>	<b>2801</b>	<b>855</b>	<b>444</b>	<b>411</b>	<b>673</b>	<b>341</b>	<b>332</b>	<b>4003</b>	<b>1945</b>	<b>2058</b>	<b>49 - 45</b>
50	1184	753	431	212	145	67	170	109	61	802	499	303	50
51	628	307	321	98	55	43	80	37	43	450	215	235	51
52	785	438	347	140	73	67	104	60	44	541	305	236	52
53	591	270	321	87	47	40	85	40	45	419	183	236	53
54	515	235	280	83	42	41	62	30	32	370	163	207	54
<b>50 - 54</b>	<b>3703</b>	<b>2003</b>	<b>1700</b>	<b>620</b>	<b>362</b>	<b>258</b>	<b>501</b>	<b>276</b>	<b>225</b>	<b>2582</b>	<b>1365</b>	<b>1217</b>	<b>54 - 50</b>
55	1204	940	264	222	183	39	183	146	37	799	611	188	55
56	343	160	183	60	31	29	37	15	22	246	114	132	56
57	491	255	236	80	55	25	66	24	42	345	176	169	57
58	428	243	185	75	40	35	55	30	25	298	173	125	58
59	278	97	181	48	21	27	39	14	25	191	62	129	59
<b>55 - 59</b>	<b>2744</b>	<b>1695</b>	<b>1049</b>	<b>485</b>	<b>330</b>	<b>155</b>	<b>380</b>	<b>229</b>	<b>151</b>	<b>1879</b>	<b>1136</b>	<b>743</b>	<b>59 - 55</b>

جدول (12 تابع): جملة السكان حسب آحاد العمر بالسنوات والجنس ونوع التجمع السكاني

Table (12 Cont.): Population by Single Years of Age, Sex and Type of Locality

Age (in Years)	المجموع			مخيمات			ريف			حضر			العمر بالسنوات
	كلا الجنسين Both Sexes	إناث Female	ذكور Male	كلا الجنسين Both Sexes	إناث Female	ذكور Male	كلا الجنسين Both Sexes	إناث Female	ذكور Male	كلا الجنسين Both Sexes	إناث Female	ذكور Male	
60	1486	1089	397	314	236	78	214	156	58	958	697	261	60
61	395	132	263	78	29	49	46	18	28	271	85	186	61
62	462	175	287	87	38	49	54	24	30	321	113	208	62
63	285	97	188	72	32	40	30	10	20	183	55	128	63
64	266	87	179	53	15	38	37	12	25	176	60	116	64
<b>60 - 64</b>	<b>2894</b>	<b>1580</b>	<b>1314</b>	<b>604</b>	<b>350</b>	<b>254</b>	<b>381</b>	<b>220</b>	<b>161</b>	<b>1909</b>	<b>1010</b>	<b>899</b>	<b>64 - 60</b>
65	1412	1002	410	283	212	71	187	122	65	942	668	274	65
66	178	72	106	43	19	24	27	10	17	108	43	65	66
67	408	164	244	81	30	51	51	16	35	276	118	158	67
68	242	120	122	52	31	21	27	11	16	163	78	85	68
69	148	63	85	40	17	23	22	11	11	86	35	51	69
<b>65 - 69</b>	<b>2388</b>	<b>1421</b>	<b>967</b>	<b>499</b>	<b>309</b>	<b>190</b>	<b>314</b>	<b>170</b>	<b>144</b>	<b>1575</b>	<b>942</b>	<b>633</b>	<b>69 - 65</b>
70	1250	867	383	275	188	87	148	105	43	827	574	253	70
71	123	27	96	31	5	26	15	4	11	77	18	59	71
72	208	61	147	44	13	31	23	4	19	141	44	97	72
73	104	29	75	23	6	17	7	2	5	74	21	53	73
74	75	23	52	18	4	14	8	1	7	49	18	31	74
<b>70 - 74</b>	<b>1760</b>	<b>1007</b>	<b>753</b>	<b>391</b>	<b>216</b>	<b>175</b>	<b>201</b>	<b>116</b>	<b>85</b>	<b>1168</b>	<b>675</b>	<b>493</b>	<b>74 - 70</b>
75	695	434	261	140	91	49	85	52	33	470	291	179	75
76	69	23	46	10	5	5	7	3	4	52	15	37	76
77	131	41	90	26	7	19	16	6	10	89	28	61	77
78	62	28	34	16	7	9	8	1	7	38	20	18	78
79	54	18	36	6	1	5	5	1	4	43	16	27	79
<b>75 - 79</b>	<b>1011</b>	<b>544</b>	<b>467</b>	<b>198</b>	<b>111</b>	<b>87</b>	<b>121</b>	<b>63</b>	<b>58</b>	<b>692</b>	<b>370</b>	<b>322</b>	<b>79 - 75</b>

جدول (12 تابع): جملة السكان حسب أحاد العمر بالسنوات والجنس ونوع التجمع السكاني

Table (12 Cont.): Population by Single Years of Age, Sex and Type of Locality

Age (in Years)	المجموع			مخيمات			ريف			حضر			العمر بالسنوات
	كلا الجنسين Both Sexes	إناث Female	ذكور Male	كلا الجنسين Both Sexes	إناث Female	ذكور Male	كلا الجنسين Both Sexes	إناث Female	ذكور Male	كلا الجنسين Both Sexes	إناث Female	ذكور Male	
80	540	364	176	96	71	25	78	50	28	366	243	123	80
81	35	8	27	5	1	4	4	1	3	26	6	20	81
82	57	11	46	9	4	5	4	1	3	44	6	38	82
83	31	9	22	4	1	3	6	2	4	21	6	15	83
84	23	11	12	3	2	1	4	1	3	16	8	8	84
<b>80 - 84</b>	<b>686</b>	<b>403</b>	<b>283</b>	<b>117</b>	<b>79</b>	<b>38</b>	<b>96</b>	<b>55</b>	<b>41</b>	<b>473</b>	<b>269</b>	<b>204</b>	<b>84 - 80</b>
85	182	89	93	36	17	19	28	10	18	118	62	56	85
86	17	8	9	3	1	2	2	1	1	12	6	6	86
87	30	12	18	5	2	3	8	3	5	17	7	10	87
88	12	6	6	3	1	2	3	2	1	6	3	3	88
89	13	5	8	3	2	1	4	1	3	6	2	4	89
<b>85 - 89</b>	<b>254</b>	<b>120</b>	<b>134</b>	<b>50</b>	<b>23</b>	<b>27</b>	<b>45</b>	<b>17</b>	<b>28</b>	<b>159</b>	<b>80</b>	<b>79</b>	<b>89 - 85</b>
90	184	112	72	45	30	15	26	15	11	113	67	46	90
91	12	2	10	4	1	3	1	-	1	7	1	6	91
92	18	4	14	-	-	-	1	1	-	17	3	14	92
93	6	3	3	-	-	-	-	-	-	6	3	3	93
94	10	1	9	2	-	2	1	-	1	7	1	6	94
<b>90 - 94</b>	<b>230</b>	<b>122</b>	<b>108</b>	<b>51</b>	<b>31</b>	<b>20</b>	<b>29</b>	<b>16</b>	<b>13</b>	<b>150</b>	<b>75</b>	<b>75</b>	<b>94 - 90</b>
95 +	144	68	76	25	14	11	23	12	11	96	42	54	+ 95
Not Stated	9	1	8	1	-	1	3	1	2	5	-	5	غير مبين
<b>Total</b>	<b>196662</b>	<b>97188</b>	<b>99474</b>	<b>34547</b>	<b>17312</b>	<b>17235</b>	<b>25189</b>	<b>12514</b>	<b>12675</b>	<b>136926</b>	<b>67362</b>	<b>69564</b>	<b>المجموع</b>

جدول 13: السكان الفلسطينيون حسب التجمع السكاني والجنس وفئات العمر بالسنوات

Table 13: Palestinian Population by Locality, Sex and Age Groups in Years

Locality	Sex	المجموع Total	فئات العمر بالسنوات																							التجمع السكاني		
			غير مبيّن Not Stated	+ 65	+ 95	94 - 90	89 - 85	84 - 80	79 - 75	74 - 70	69 - 65	64 - 15	64 - 60	59 - 55	54 - 50	49 - 45	44 - 40	39 - 35	34 - 30	29 - 25	24 - 20	19 - 15	14 - 0	14 - 10	9 - 5		4 - 0	
As Sureij	M	323	-	7	-	-	1	-	-	1	5	144	5	2	4	8	6	10	19	25	34	31	172	41	66	65	ذ	السريج
	F	298	-	14	-	1	1	1	4	6	142	3	8	10	3	13	11	13	25	27	29	142	37	45	60	إ		
	T	621	-	21	-	1	2	1	1	5	11	286	8	10	14	11	19	21	32	50	61	60	314	78	111	125	م	
Al Fukkhari	M	1295	2	29	1	1	2	3	6	9	7	586	20	9	23	32	37	43	82	89	122	129	678	164	253	261	ذ	الفخّاري
	F	1315	1	45	-	3	1	8	4	13	16	597	17	28	22	33	42	45	75	91	109	135	672	180	254	238	إ	
	T	2610	3	74	1	4	3	11	10	22	23	1183	37	37	45	65	79	88	157	180	231	264	1350	344	507	499	م	
Al Qarara	M	6042	2	163	1	4	6	19	25	42	66	2928	76	82	113	180	210	299	385	376	545	662	2949	807	1040	1102	ذ	القرارة
	F	5835	-	225	1	2	3	27	35	67	90	2848	96	114	153	183	213	249	341	421	489	589	2762	731	995	1036	إ	
	T	11877	2	388	2	6	9	46	60	109	156	5776	172	196	266	363	423	548	726	797	1034	1251	5711	1538	2035	2138	م	
Al Mawasi (Khan Yunis)	M	1572	-	52	-	1	5	7	6	12	21	736	23	19	47	51	46	53	82	109	145	161	784	189	263	332	ذ	المواصي (خانيونس)
	F	1579	-	50	1	-	3	9	10	15	12	753	31	38	42	43	51	68	88	100	131	161	776	207	268	301	إ	
	T	3151	-	102	1	1	8	16	16	27	33	1489	54	57	89	94	97	121	170	209	276	322	1560	396	531	633	م	
Umm al Kilab	M	329	-	14	-	-	-	4	6	2	2	145	1	4	7	7	12	12	18	28	27	29	170	44	55	71	ذ	أمّ الكلاب
	F	373	-	17	-	1	1	1	5	4	5	187	8	11	9	5	10	17	26	32	37	32	169	40	60	69	إ	
	T	702	-	31	-	1	1	5	11	6	7	332	9	15	16	12	22	29	44	60	64	61	339	84	115	140	م	
Umm Kameil	M	675	-	19	1	-	-	2	2	7	7	318	5	7	14	20	17	26	40	55	69	65	338	78	130	130	ذ	أمّ كميل
	F	708	-	26	1	1	-	1	3	5	15	328	9	9	20	21	16	29	37	43	70	74	354	91	108	155	إ	
	T	1383	-	45	2	1	-	3	5	12	22	646	14	16	34	41	33	55	77	98	139	139	692	169	238	285	م	
Bani Suheila	M	11585	1	315	11	16	20	36	56	81	95	5287	153	109	143	287	364	467	678	695	1046	1345	5982	1571	2094	2317	ذ	بني سهيل
	F	11431	-	392	8	9	14	46	73	105	137	5229	152	179	191	281	386	465	602	702	1005	1266	5810	1551	2016	2243	إ	
	T	23016	1	707	19	25	34	82	129	186	232	10516	305	288	334	568	750	932	1280	1397	2051	2611	11792	3122	4110	4560	م	
Khan Yunis	M	45144	1	1132	24	41	39	120	199	314	395	21628	544	463	823	1400	1579	1934	2693	2936	4242	5014	22383	6040	7920	8423	ذ	خانيونس
	F	43386	-	1553	23	46	54	160	224	426	620	20216	624	701	864	1276	1567	1749	2319	2642	3728	4746	21617	5817	7503	8297	إ	
	T	88530	1	2685	47	87	93	280	423	740	1015	41844	1168	1164	1687	2676	3146	3683	5012	5578	7970	9760	44000	11857	15423	16720	م	
Khuza'a	M	3407	-	134	9	8	8	10	20	30	49	1646	50	46	49	93	116	144	186	246	328	388	1627	453	593	581	ذ	خزاعة
	F	3380	-	138	4	6	5	18	19	36	50	1670	72	48	81	117	110	148	196	214	306	378	1572	474	560	538	إ	
	T	6787	-	272	13	14	13	28	39	66	99	3316	122	94	130	210	226	292	382	460	634	766	3199	927	1153	1119	م	
'Abasan al Jadida (as Saghira)	M	2036	-	50	-	2	6	7	7	5	23	901	25	30	24	40	74	85	126	117	167	213	1085	305	376	404	ذ	عيسان الجديدة (الصغيرة)
	F	1924	-	76	2	2	3	11	10	18	30	912	33	33	30	44	69	75	126	133	172	197	936	258	311	367	إ	
	T	3960	-	126	2	4	9	18	17	23	53	1813	58	63	54	84	143	160	252	250	339	410	2021	563	687	771	م	
'Abasan al Kabira	M	6770	1	250	18	14	14	29	42	56	77	3360	126	87	135	187	207	327	409	489	607	786	3159	900	1069	1190	ذ	عيسان الكبيرة
	F	6592	-	283	10	18	9	36	38	77	95	3291	135	138	155	196	247	266	367	482	581	724	3018	897	1025	1096	إ	
	T	13362	1	533	28	32	23	65	80	133	172	6651	261	225	290	383	454	593	776	971	1188	1510	6177	1797	2094	2286	م	
Qa' al Kharaba	M	323	-	9	-	1	2	1	2	1	2	140	4	7	8	11	13	15	23	22	30	174	30	73	71	ذ	قاع الخرابة	
	F	324	-	11	-	1	2	1	-	5	2	148	5	10	8	8	9	14	15	23	27	29	165	43	61	61		إ
	T	647	-	20	-	2	4	2	2	6	4	288	9	17	15	16	20	27	30	46	49	59	339	73	134	132		م
Qa' al Qurein	M	1297	-	39	-	-	2	5	7	10	15	550	11	10	21	29	35	53	78	96	103	114	708	160	252	296	ذ	قاع القرين
	F	1284	-	45	-	1	-	4	8	9	23	569	23	26	30	22	36	52	73	92	108	107	670	153	253	264	إ	
	T	2581	-	84	-	1	2	9	15	19	38	1119	34	36	51	51	71	105	151	188	211	221	1378	313	505	560	م	
Qizan an Najjar	M	1418	-	27	-	-	2	2	2	8	13	687	17	17	29	44	55	52	72	84	134	183	704	201	243	260	ذ	قيزان النجار
	F	1314	-	27	4	-	1	1	3	7	11	596	18	18	23	43	58	46	70	65	108	147	691	214	214	263	إ	
	T	2732	-	54	4	-	3	3	5	15	24	1283	35	35	52	87	113	98	142	149	242	330	1395	415	457	523	م	
Khan Yunis Camp	M	17235	1	548	11	20	27	38	87	175	190	8164	254	155	258	411	578	799	1262	1210	1521	1716	8522	2166	2942	3414	ذ	مخيم خانيونس
	F	17291	-	783	14	31	23	79	111	216	309	8240	350	329	361	441	573	803	1066	1147	1445	1725	8268	2118	2942	3208	إ	
	T	34526	1	1331	25	51	50	117	198	391	499	16404	604	484	619	852	1151	1602	2328	2357	2966	3441	16790	4284	5884	6622	م	
Total	M	99451	8	2788	76	108	134	283	467	753	967	47220	1314	1047	1697	2797	3347	4317	6145	6578	9112	10866	49435	13149	17369	18917	ذ	المجموع
	F	97034	1	3685	68	122	120	403	544	1007	1421	45726	1576	1690	1999	2716	3400	4037	5414	6212	8343	10339	47622	12811	16615	18196	إ	
	T	196485	9	6473	144	230	254	686	1011	1760	2388	92946	2890	2737	3696	5513	6747	8354	11559	12790	17455	21205	97057	25960	33984	37113	م	

جدول 14: السكان الفلسطينيون (12 سنة فأكثر) حسب فئات العمر بالسنوات والجنس والحالة الزوجية ونوع التجمع

Table 14: Palestinian Population (12 Years and Over) by Age Groups in Years, Sex, Marital Status and Type of Locality

(حضر, Urban)

Age Groups	Sex	المجموع Total	Marital Status					الحالة الزوجية		الجنس	فئات العمر
			غير مبين Not Stated	أرمل Widowed	مطلق Divorced	متزوج Married	عقد قران لأول مرة Legally Married	لم يتزوج أبداً Never Married			
Less than 15	Male	5402	-	-	-	-	-	-	5402	ذكور	أقل من 15
	Female	5239	-	-	-	9	3	5227	إناث		
	Both Sexes	10641	-	-	-	9	3	10629	كلا الجنسين		
15 - 19	Male	7807	8	-	-	97	21	7681	ذكور	19 - 15	
	Female	7325	5	-	13	1409	93	5805	إناث		
	Both Sexes	15132	13	-	13	1506	114	13486	كلا الجنسين		
20 - 24	Male	6440	13	-	22	1672	118	4615	ذكور	24 - 20	
	Female	5803	7	8	58	3665	87	1978	إناث		
	Both Sexes	12243	20	8	80	5337	205	6593	كلا الجنسين		
25 - 29	Male	4496	8	1	25	3138	81	1243	ذكور	29 - 25	
	Female	4247	2	26	53	3488	21	657	إناث		
	Both Sexes	8743	10	27	78	6626	102	1900	كلا الجنسين		
30 - 34	Male	4165	2	3	16	3810	19	315	ذكور	34 - 30	
	Female	3629	2	35	72	3200	3	317	إناث		
	Both Sexes	7794	4	38	88	7010	22	632	كلا الجنسين		
35 - 39	Male	3027	1	2	15	2950	3	56	ذكور	39 - 35	
	Female	2729	1	58	45	2447	2	176	إناث		
	Both Sexes	5756	2	60	60	5397	5	232	كلا الجنسين		
40 - 44	Male	2360	-	-	7	2334	-	19	ذكور	44 - 40	
	Female	2413	2	75	40	2160	1	135	إناث		
	Both Sexes	4773	2	75	47	4494	1	154	كلا الجنسين		
45 - 49	Male	2054	-	4	7	2032	-	11	ذكور	49 - 45	
	Female	1936	2	121	35	1658	1	119	إناث		
	Both Sexes	3990	2	125	42	3690	1	130	كلا الجنسين		
50 - 54	Male	1214	-	4	5	1195	-	10	ذكور	54 - 50	
	Female	1363	2	181	42	1066	-	72	إناث		
	Both Sexes	2577	2	185	47	2261	-	82	كلا الجنسين		

جدول (14 تابع): السكان الفلسطينيون (12 سنة فأكثر) حسب فئات العمر بالسنوات والجنس والحالة الزوجية ونوع التجمع

Table (14 Cont.): Palestinian Population (12 Years and Over) by Age Groups in Years, Sex, Marital Status and Type of Locality

(حضر, Urban)

Age Groups	Sex	المجموع Total	Marital Status					الحالة الزوجية		الجنس	فئات العمر
			غير مبين Not Stated	أرمل Widowed	مطلق Divorced	متزوج Married	عقد قران لأول مرة Legally Married	لم يتزوج أبداً Never Married			
55 - 59	Male	741	-	8	4	722	-	7	ذكور	59 - 55	
	Female	1132	4	250	26	822	-	30	إناث		
	Both Sexes	1873	4	258	30	1544	-	37	كلا الجنسين		
60 - 64	Male	899	-	18	7	867	-	7	ذكور	64 - 60	
	Female	1007	2	338	22	628	-	17	إناث		
	Both Sexes	1906	2	356	29	1495	-	24	كلا الجنسين		
65 - 69	Male	633	-	20	-	612	-	1	ذكور	69 - 65	
	Female	942	2	403	19	505	-	13	إناث		
	Both Sexes	1575	2	423	19	1117	-	14	كلا الجنسين		
70 - 74	Male	493	-	29	2	460	-	2	ذكور	74 - 70	
	Female	675	5	393	18	252	-	7	إناث		
	Both Sexes	1168	5	422	20	712	-	9	كلا الجنسين		
75 - 79	Male	322	1	42	2	275	-	2	ذكور	79 - 75	
	Female	370	7	250	7	104	-	2	إناث		
	Both Sexes	692	8	292	9	379	-	4	كلا الجنسين		
80 - 84	Male	204	1	43	1	159	-	-	ذكور	84 - 80	
	Female	269	4	206	6	53	-	-	إناث		
	Both Sexes	473	5	249	7	212	-	-	كلا الجنسين		
85 +	Male	208	1	65	3	139	-	-	ذكور	+ 85	
	Female	197	1	168	1	25	-	2	إناث		
	Both Sexes	405	2	233	4	164	-	2	كلا الجنسين		
Not Stated	Male	5	-	1	-	-	-	4	ذكور	غير مبين	
	Female	-	-	-	-	-	-	-	إناث		
	Both Sexes	5	-	1	-	-	-	4	كلا الجنسين		
Total	Male	40470	35	240	116	20462	242	19375	ذكور	المجموع	
	Female	39276	48	2512	457	21491	211	14557	إناث		
	Both Sexes	79746	83	2752	573	41953	453	33932	كلا الجنسين		

جدول (14 تابع): السكان الفلسطينيون (12 سنة فأكثر) حسب فئات العمر بالسنوات والجنس والحالة الزوجية ونوع التجمع

Table (14 Cont.): Palestinian Population (12 Years and Over) by Age Groups in Years, Sex, Marital Status and Type of Locality

(ريف, Rural)

Age Groups	Sex	المجموع Total	الحالة الزوجية					الجنس	فئات العمر	
			غير مبين Not Stated	أرمل Widowed	مطلق Divorced	متزوج Married	عقد قران لأول مرة Legally Married			لم يتزوج أبداً Never Married
Less than 15	Male	972	-	-	-	-	-	972	ذكور	أقل من 15
	Female	960	-	-	-	-	-	960	إناث	
	Both Sexes	1932	-	-	-	-	-	1932	كلا الجنسين	
15 - 19	Male	1343	3	-	-	21	2	1317	ذكور	19 - 15
	Female	1289	3	-	4	220	11	1051	إناث	
	Both Sexes	2632	6	-	4	241	13	2368	كلا الجنسين	
20 - 24	Male	1151	2	-	5	352	23	769	ذكور	24 - 20
	Female	1095	3	1	15	698	15	363	إناث	
	Both Sexes	2246	5	1	20	1050	38	1132	كلا الجنسين	
25 - 29	Male	872	2	-	5	656	12	197	ذكور	29 - 25
	Female	818	1	5	5	685	6	116	إناث	
	Both Sexes	1690	3	5	10	1341	18	313	كلا الجنسين	
30 - 34	Male	718	-	1	3	682	4	28	ذكور	34 - 30
	Female	719	-	4	21	635	2	57	إناث	
	Both Sexes	1437	-	5	24	1317	6	85	كلا الجنسين	
35 - 39	Male	491	-	-	2	478	-	11	ذكور	39 - 35
	Female	505	-	14	10	450	-	31	إناث	
	Both Sexes	996	-	14	12	928	-	42	كلا الجنسين	
40 - 44	Male	409	-	-	-	407	-	2	ذكور	44 - 40
	Female	414	-	19	1	374	-	20	إناث	
	Both Sexes	823	-	19	1	781	-	22	كلا الجنسين	
45 - 49	Male	332	-	1	-	328	-	3	ذكور	49 - 45
	Female	339	-	19	10	301	-	9	إناث	
	Both Sexes	671	-	20	10	629	-	12	كلا الجنسين	
50 - 54	Male	225	-	-	-	223	-	2	ذكور	54 - 50
	Female	275	-	35	9	223	-	8	إناث	
	Both Sexes	500	-	35	9	446	-	10	كلا الجنسين	



جدول (14 تابع): السكان الفلسطينيون (12 سنة فأكثر) حسب فئات العمر بالسنوات والجنس والحالة الزوجية ونوع التجمع

Table (14 Cont.): Palestinian Population (12 Years and Over) by Age Groups in Years, Sex, Marital Status and Type of Locality

(ريف, Rural)

Age Groups	Sex	المجموع Total	Marital Status					الحالة الزوجية		الجنس	فئات العمر
			غير مبين Not Stated	أرمل Widowed	مطلق Divorced	متزوج Married	عقد قران لأول مرة Legally Married	لم يتزوج أبداً Never Married			
55 - 59	Male	151	-	1	-	147	-	3	ذكور	59 - 55	
	Female	229	-	46	8	168	-	7	إناث		
	Both Sexes	380	-	47	8	315	-	10	كلا الجنسين		
60 - 64	Male	161	-	3	1	155	-	2	ذكور	64 - 60	
	Female	219	1	57	8	150	-	3	إناث		
	Both Sexes	380	1	60	9	305	-	5	كلا الجنسين		
65 - 69	Male	144	-	2	-	142	-	-	ذكور	69 - 65	
	Female	170	1	68	1	97	-	3	إناث		
	Both Sexes	314	1	70	1	239	-	3	كلا الجنسين		
70 - 74	Male	85	-	5	-	80	-	-	ذكور	74 - 70	
	Female	116	-	62	2	52	-	-	إناث		
	Both Sexes	201	-	67	2	132	-	-	كلا الجنسين		
75 - 79	Male	58	-	3	-	55	-	-	ذكور	79 - 75	
	Female	63	1	30	2	30	-	-	إناث		
	Both Sexes	121	1	33	2	85	-	-	كلا الجنسين		
80 - 84	Male	41	-	2	-	39	-	-	ذكور	84 - 80	
	Female	55	2	34	-	19	-	-	إناث		
	Both Sexes	96	2	36	-	58	-	-	كلا الجنسين		
85 +	Male	52	-	10	1	41	-	-	ذكور	+ 85	
	Female	45	1	37	-	7	-	-	إناث		
	Both Sexes	97	1	47	1	48	-	-	كلا الجنسين		
Not Stated	Male	2	1	-	-	1	-	-	ذكور	غير مبين	
	Female	1	-	-	-	1	-	-	إناث		
	Both Sexes	3	1	-	-	2	-	-	كلا الجنسين		
Total	Male	7207	8	28	17	3807	41	3306	ذكور	المجموع	
	Female	7312	13	431	96	4110	34	2628	إناث		
	Both Sexes	14519	21	459	113	7917	75	5934	كلا الجنسين		

جدول (14 تابع): السكان الفلسطينيون (12 سنة فأكثر) حسب فئات العمر بالسنوات والجنس والحالة الزوجية ونوع التجمع

Table (14 Cont.): Palestinian Population (12 Years and Over) by Age Groups in Years, Sex, Marital Status and Type of Locality  
(Camps, مخيمات)

Age Groups	Sex	المجموع Total	الحالة الزوجية					الجنس	فئات العمر	
			غير مبين Not Stated	أرمل Widowed	مطلق Divorced	متزوج Married	عقد قران لأول مرة Legally Married			لم يتزوج أبداً Never Married
Less than 15	Male	1248	-	-	-	-	-	1248	ذكور	أقل من 15
	Female	1199	-	-	-	-	2	1197	إناث	
	Both Sexes	2447	-	-	-	-	2	2445	كلا الجنسين	
15 - 19	Male	1716	3	-	-	28	9	1676	ذكور	19 - 15
	Female	1725	-	-	6	360	30	1329	إناث	
	Both Sexes	3441	3	-	6	388	39	3005	كلا الجنسين	
20 - 24	Male	1521	1	-	2	406	43	1069	ذكور	24 - 20
	Female	1445	1	5	20	930	28	461	إناث	
	Both Sexes	2966	2	5	22	1336	71	1530	كلا الجنسين	
25 - 29	Male	1210	2	-	9	891	24	284	ذكور	29 - 25
	Female	1147	1	7	25	932	5	177	إناث	
	Both Sexes	2357	3	7	34	1823	29	461	كلا الجنسين	
30 - 34	Male	1262	-	-	9	1171	9	73	ذكور	34 - 30
	Female	1066	-	14	24	898	1	129	إناث	
	Both Sexes	2328	-	14	33	2069	10	202	كلا الجنسين	
35 - 39	Male	799	-	1	4	781	3	10	ذكور	39 - 35
	Female	803	-	17	25	673	-	88	إناث	
	Both Sexes	1602	-	18	29	1454	3	98	كلا الجنسين	
40 - 44	Male	578	-	-	2	568	-	8	ذكور	44 - 40
	Female	573	-	27	16	488	1	41	إناث	
	Both Sexes	1151	-	27	18	1056	1	49	كلا الجنسين	
45 - 49	Male	411	-	-	1	405	-	5	ذكور	49 - 45
	Female	441	-	44	20	329	-	48	إناث	
	Both Sexes	852	-	44	21	734	-	53	كلا الجنسين	
50 - 54	Male	258	-	3	1	247	-	7	ذكور	54 - 50
	Female	361	-	73	21	238	-	29	إناث	
	Both Sexes	619	-	76	22	485	-	36	كلا الجنسين	

جدول (14 تابع): السكان الفلسطينيون (12 سنة فأكثر) حسب فئات العمر بالسنوات والجنس والحالة الزوجية ونوع التجمع

Table (14 Cont.): Palestinian Population (12 Years and Over) by Age Groups in Years, Sex, Marital Status and Type of Locality

(مخيمات, Camps)

Age Groups	Sex	المجموع Total	Marital Status					الحالة الزوجية		الجنس	فئات العمر
			غير مبين Not Stated	أرمل Widowed	مطلق Divorced	متزوج Married	عقد قران لأول مرة Legally Married	لم يتزوج أبداً Never Married			
55 - 59	Male	155	-	4	1	149	-	1	ذكور	59 - 55	
	Female	329	-	80	13	222	-	14	إناث		
	Both Sexes	484	-	84	14	371	-	15	كلا الجنسين		
60 - 64	Male	254	-	15	1	234	-	4	ذكور	64 - 60	
	Female	350	-	125	9	214	-	2	إناث		
	Both Sexes	604	-	140	10	448	-	6	كلا الجنسين		
65 - 69	Male	190	-	13	-	177	-	-	ذكور	69 - 65	
	Female	309	3	139	16	146	-	5	إناث		
	Both Sexes	499	3	152	16	323	-	5	كلا الجنسين		
70 - 74	Male	175	-	17	-	158	-	-	ذكور	74 - 70	
	Female	216	1	136	8	67	-	4	إناث		
	Both Sexes	391	1	153	8	225	-	4	كلا الجنسين		
75 - 79	Male	87	-	11	1	74	-	1	ذكور	79 - 75	
	Female	111	-	88	3	20	-	-	إناث		
	Both Sexes	198	-	99	4	94	-	1	كلا الجنسين		
80 - 84	Male	38	-	7	-	31	-	-	ذكور	84 - 80	
	Female	79	-	69	2	8	-	-	إناث		
	Both Sexes	117	-	76	2	39	-	-	كلا الجنسين		
85 +	Male	58	-	16	-	42	-	-	ذكور	+ 85	
	Female	68	1	63	1	3	-	-	إناث		
	Both Sexes	126	1	79	1	45	-	-	كلا الجنسين		
Not Stated	Male	1	-	-	-	1	-	-	ذكور	غير مبين	
	Female	-	-	-	-	-	-	-	إناث		
	Both Sexes	1	-	-	-	1	-	-	كلا الجنسين		
Total	Male	9961	6	87	31	5363	88	4386	ذكور	المجموع	
	Female	10222	7	887	209	5528	67	3524	إناث		
	Both Sexes	20183	13	974	240	10891	155	7910	كلا الجنسين		

جدول (14 تابع): السكان الفلسطينيون (12 سنة فأكثر) حسب فئات العمر بالسنوات والجنس والحالة الزوجية ونوع التجمع

Table (14 Cont.): Palestinian Population (12 Years and Over) by Age Groups in Years, Sex, Marital Status and Type of Locality

(المجموع, Total)

Age Groups	Sex	المجموع Total	الحالة الزوجية					الجنس	فئات العمر	
			غير مبين Not Stated	أرمل Widowed	مطلق Divorced	متزوج Married	عقد قران لأول مرة Legally Married			لم يتزوج أبداً Never Married
Less than 15	Male	7622	-	-	-	-	-	7622	ذكور	أقل من 15
	Female	7398	-	-	-	9	5	7384	إناث	
	Both Sexes	15020	-	-	-	9	5	15006	كلا الجنسين	
15 - 19	Male	10866	14	-	-	146	32	10674	ذكور	19 - 15
	Female	10339	8	-	23	1989	134	8185	إناث	
	Both Sexes	21205	22	-	23	2135	166	18859	كلا الجنسين	
20 - 24	Male	9112	16	-	29	2430	184	6453	ذكور	24 - 20
	Female	8343	11	14	93	5293	130	2802	إناث	
	Both Sexes	17455	27	14	122	7723	314	9255	كلا الجنسين	
25 - 29	Male	6578	12	1	39	4685	117	1724	ذكور	29 - 25
	Female	6212	4	38	83	5105	32	950	إناث	
	Both Sexes	12790	16	39	122	9790	149	2674	كلا الجنسين	
30 - 34	Male	6145	2	4	28	5663	32	416	ذكور	34 - 30
	Female	5414	2	53	117	4733	6	503	إناث	
	Both Sexes	11559	4	57	145	10396	38	919	كلا الجنسين	
35 - 39	Male	4317	1	3	21	4209	6	77	ذكور	39 - 35
	Female	4037	1	89	80	3570	2	295	إناث	
	Both Sexes	8354	2	92	101	7779	8	372	كلا الجنسين	
40 - 44	Male	3347	-	-	9	3309	-	29	ذكور	44 - 40
	Female	3400	2	121	57	3022	2	196	إناث	
	Both Sexes	6747	2	121	66	6331	2	225	كلا الجنسين	
45 - 49	Male	2797	-	5	8	2765	-	19	ذكور	49 - 45
	Female	2716	2	184	65	2288	1	176	إناث	
	Both Sexes	5513	2	189	73	5053	1	195	كلا الجنسين	
50 - 54	Male	1697	-	7	6	1665	-	19	ذكور	54 - 50
	Female	1999	2	289	72	1527	-	109	إناث	
	Both Sexes	3696	2	296	78	3192	-	128	كلا الجنسين	

جدول (14 تابع): السكان الفلسطينيون (12 سنة فأكثر) حسب فئات العمر بالسنوات والجنس والحالة الزوجية ونوع التجمع

Table (14 Cont.): Palestinian Population (12 Years and Over) by Age Groups in Years, Sex, Marital Status and Type of Locality

(المجموع, Total)

Age Groups	Sex	المجموع Total	Marital Status					الحالة الزوجية		الجنس	فئات العمر
			غير مبين Not Stated	أرمل Widowed	مطلق Divorced	متزوج Married	عقد قران لأول مرة Legally Married	لم يتزوج أبداً Never Married			
55 - 59	Male	1047	-	13	5	1018	-	11	ذكور	59 - 55	
	Female	1690	4	376	47	1212	-	51	إناث		
	Both Sexes	2737	4	389	52	2230	-	62	كلا الجنسين		
60 - 64	Male	1314	-	36	9	1256	-	13	ذكور	64 - 60	
	Female	1576	3	520	39	992	-	22	إناث		
	Both Sexes	2890	3	556	48	2248	-	35	كلا الجنسين		
65 - 69	Male	967	-	35	-	931	-	1	ذكور	69 - 65	
	Female	1421	6	610	36	748	-	21	إناث		
	Both Sexes	2388	6	645	36	1679	-	22	كلا الجنسين		
70 - 74	Male	753	-	51	2	698	-	2	ذكور	74 - 70	
	Female	1007	6	591	28	371	-	11	إناث		
	Both Sexes	1760	6	642	30	1069	-	13	كلا الجنسين		
75 - 79	Male	467	1	56	3	404	-	3	ذكور	79 - 75	
	Female	544	8	368	12	154	-	2	إناث		
	Both Sexes	1011	9	424	15	558	-	5	كلا الجنسين		
80 - 84	Male	283	1	52	1	229	-	-	ذكور	84 - 80	
	Female	403	6	309	8	80	-	-	إناث		
	Both Sexes	686	7	361	9	309	-	-	كلا الجنسين		
85 +	Male	318	1	91	4	222	-	-	ذكور	+ 85	
	Female	310	3	268	2	35	-	2	إناث		
	Both Sexes	628	4	359	6	257	-	2	كلا الجنسين		
Not Stated	Male	8	1	1	-	2	-	4	ذكور	غير مبين	
	Female	1	-	-	-	1	-	-	إناث		
	Both Sexes	9	1	1	-	3	-	4	كلا الجنسين		
Total	Male	57638	49	355	164	29632	371	27067	ذكور	المجموع	
	Female	56810	68	3830	762	31129	312	20709	إناث		
	Both Sexes	114448	117	4185	926	60761	683	47776	كلا الجنسين		

جدول 15: السكان الفلسطينيون (12 سنة فأكثر) حسب التجمع السكاني والجنس والحالة الزوجية

Table 15: Palestinian Population (12 Years and Over) by Locality, Sex and Marital Status

Locality	المجموع Total		الحالة الزوجية والجنس												التجمع السكاني
			غير مبين Not Stated		أرمل Widowed		مطلق Divorced		متزوج Married		عقد قران لأول مرة Legally Married		لم يتزوج أبداً Never Married		
	إناث Female	ذكور Male	إناث Female	ذكور Male	إناث Female	ذكور Male	إناث Female	ذكور Male	إناث Female	ذكور Male	إناث Female	ذكور Male	إناث Female	ذكور Male	
As Sureij	179	174	1	-	21	1	1	-	102	97	-	2	54	74	السريج
Al Fukhkhari	742	713	2	3	44	-	3	1	414	381	-	-	279	328	الفخّاري
Al Qarara	3479	3560	2	2	244	14	48	8	1875	1772	22	22	1288	1742	القرارة
Al Mawasi (Khan Yunis)	928	892	-	-	63	1	15	2	521	502	2	5	327	382	المّواصي (خانيونس)
Umm al Kilab	230	183	-	-	15	1	4	-	127	112	2	1	82	69	أم الكلاب
Umm Kameil	407	380	-	-	30	4	6	3	222	206	3	2	146	165	أم كميل
Bani Suheila	6538	6525	10	3	383	37	65	21	3579	3341	37	38	2464	3085	بني سهيلا
Khan Yunis	25175	26256	33	24	1655	160	312	81	13829	13274	143	164	9203	12553	خانيونس
Khuza'a	2071	2037	8	4	89	10	27	2	1139	1048	21	19	787	954	خزاعة
'Abasan al Jadida(as Saghira)	1123	1143	-	-	83	3	17	3	656	593	3	6	364	538	عبسان الجديدة (الصغيرة)
'Abasan al Kabira	4084	4129	3	6	230	29	32	6	2208	2075	9	18	1602	1995	عبسان الكبيرة
Qa' al Kharaba	185	168	-	-	16	3	3	-	88	87	-	-	78	78	قاع الخرابة
Qa' al Qurein	696	683	-	1	38	2	9	1	431	388	-	1	218	290	قاع القرين
Qizan an Najjar	751	834	2	-	32	3	11	5	410	393	3	5	293	428	قيران النجار
Khan Yunis Camp	10222	9961	7	6	887	87	209	31	5528	5363	67	88	3524	4386	مخيم خانيونس
<b>Total</b>	<b>56810</b>	<b>57638</b>	<b>68</b>	<b>49</b>	<b>3830</b>	<b>355</b>	<b>762</b>	<b>164</b>	<b>31129</b>	<b>29632</b>	<b>312</b>	<b>371</b>	<b>20709</b>	<b>27067</b>	<b>المجموع</b>

جدول 16: السكان الفلسطينيون الذين سبق لهم الزواج حسب فئات العمر الحالي بالسنوات والجنس والعمر عند الزواج الأول ونوع التجمع

Table16: Palestinian Population Ever Married by Current Age Groups in Years, Sex, Age at First Marriage and Type of Locality  
(حضر, Urban)

Age Groups	Sex	المجموع Total	العمر عند الزواج الأول																	الجنس	فئات العمر	
			غير مبين Not Stated	+ 30	29	28	27	26	25	24	23	22	21	20	19	18	17	16	15			أقل من 15 Less Than 15
Less Than 15	Male	-	-	-	-	-	-	-	-	-	-	-	-	-	-	-	-	-	-	-	ذكور	أقل من 15
	Female	9	-	-	-	-	-	-	-	-	-	-	-	-	-	-	-	-	-	-	إناث	
	Both Sexes	9	-	-	-	-	-	-	-	-	-	-	-	-	-	-	-	-	-	-	كلا الجنسين	
15 - 19	Male	97	-	-	-	-	-	-	-	-	-	-	-	-	32	31	25	7	2	-	ذكور	19 - 15
	Female	1422	2	-	-	-	-	-	-	-	-	-	-	-	102	225	329	361	265	138	إناث	
	Both Sexes	1519	2	-	-	-	-	-	-	-	-	-	-	-	134	256	354	368	267	138	كلا الجنسين	
20 - 24	Male	1694	2	-	-	-	-	-	74	161	273	298	352	283	128	86	25	10	2	ذكور	24 - 20	
	Female	3731	4	-	-	-	-	-	21	74	140	235	389	510	620	608	545	361	224	إناث		
	Both Sexes	5425	6	-	-	-	-	-	95	235	413	533	741	793	748	694	570	371	226	كلا الجنسين		
25 - 29	Male	3164	10	-	27	70	136	212	292	336	371	397	373	391	258	160	83	40	8	-	ذكور	29 - 25
	Female	3567	1	-	6	21	37	76	116	150	170	215	265	369	443	525	510	391	192	80	إناث	
	Both Sexes	6731	11	-	33	91	173	288	408	486	541	612	638	760	701	685	593	431	200	80	كلا الجنسين	
30 - 34	Male	3829	2	262	173	213	271	264	380	437	386	418	328	313	178	109	55	34	6	-	ذكور	34 - 30
	Female	3307	3	70	41	62	72	60	115	165	211	249	271	356	347	395	331	281	177	101	إناث	
	Both Sexes	7136	5	332	214	275	343	324	495	602	597	667	599	669	525	504	386	315	183	101	كلا الجنسين	
35 - 39	Male	2967	1	316	115	182	190	216	264	252	233	261	242	256	179	136	73	38	8	5	ذكور	39 - 35
	Female	2550	2	111	24	47	54	53	106	104	126	185	191	255	248	348	263	222	119	92	إناث	
	Both Sexes	5517	3	427	139	229	244	269	370	356	359	446	433	511	427	484	336	260	127	97	كلا الجنسين	
40 - 44	Male	2341	3	268	75	107	120	149	170	176	210	223	200	251	165	103	69	43	6	3	ذكور	44 - 40
	Female	2275	-	128	24	25	53	66	82	91	104	157	138	280	278	275	249	188	89	48	إناث	
	Both Sexes	4616	3	396	99	132	173	215	252	267	314	380	338	531	443	378	318	231	95	51	كلا الجنسين	
45 - 49	Male	2043	1	257	66	90	125	107	160	188	208	234	165	201	102	68	41	20	9	1	ذكور	49 - 45
	Female	1814	2	145	19	31	56	64	102	97	114	172	160	233	152	176	122	83	40	46	إناث	
	Both Sexes	3857	3	402	85	121	181	171	262	285	322	406	325	434	254	244	163	103	49	47	كلا الجنسين	
50 - 54	Male	1204	1	202	55	82	95	106	114	106	103	87	50	77	44	30	26	17	6	3	ذكور	54 - 50
	Female	1289	1	83	14	25	31	30	89	78	56	72	68	151	97	119	103	105	69	98	إناث	
	Both Sexes	2493	2	285	69	107	126	136	203	184	159	159	118	228	141	149	129	122	75	101	كلا الجنسين	

جدول (16 تابع): السكان الفلسطينيون الذين سبق لهم الزواج حسب فئات العمر الحالي بالسنوات والجنس والعمر عند الزواج الأول ونوع التجمع

Table (16 Cont.): Palestinian Population Ever Married by Current Age Groups in Years, Sex, Age at First Marriage and Type of Locality  
(حضر, Urban)

Age Groups	Sex	المجموع Total	العمر عند الزواج الأول																	الجنس	فئات العمر		
			غير مبين Not Stated	+ 30	29	28	27	26	25	24	23	22	21	20	19	18	17	16	15			أقل من 15 Less Than 15	
55 - 59	Male	734	-	146	47	39	40	50	56	53	58	39	36	74	22	34	17	18	4	1	ذكور	59 - 55	
	Female	1098	2	38	11	14	12	16	46	28	34	37	38	148	81	126	121	122	125	99	إناث		
	Both Sexes	1832	2	184	58	53	52	66	102	81	92	76	74	222	103	160	138	140	129	100	كلا الجنسين		
60 - 64	Male	892	1	127	29	35	40	42	79	62	70	78	52	117	55	43	27	18	13	4	ذكور	64 - 60	
	Female	988	4	30	5	7	14	9	46	16	16	33	23	150	63	139	96	104	122	111	إناث		
	Both Sexes	1880	5	157	34	42	54	51	125	78	86	111	75	267	118	182	123	122	135	115	كلا الجنسين		
65 - 69	Male	632	3	104	13	30	21	24	70	39	49	38	32	89	18	51	22	16	6	7	ذكور	69 - 65	
	Female	927	2	23	5	4	9	6	43	9	16	41	18	135	38	104	89	79	171	135	إناث		
	Both Sexes	1559	5	127	18	34	30	30	113	48	65	79	50	224	56	155	111	95	177	142	كلا الجنسين		
70 - 74	Male	491	-	69	17	19	24	19	57	22	21	33	25	79	18	38	17	17	12	4	ذكور	74 - 70	
	Female	663	3	20	2	3	5	3	29	7	11	12	13	145	20	60	43	63	118	106	إناث		
	Both Sexes	1154	3	89	19	22	29	22	86	29	32	45	38	224	38	98	60	80	130	110	كلا الجنسين		
75 - 79	Male	319	2	40	11	17	16	16	47	16	14	24	8	48	9	21	13	10	4	3	ذكور	79 - 75	
	Female	361	3	6	1	2	2	5	24	7	6	7	4	72	16	37	28	35	55	51	إناث		
	Both Sexes	680	5	46	12	19	18	21	71	23	20	31	12	120	25	58	41	45	59	54	كلا الجنسين		
80 - 84	Male	203	-	52	4	8	14	4	33	3	7	6	7	36	5	8	6	5	4	1	ذكور	84 - 80	
	Female	265	4	5	1	3	4	1	16	-	5	4	3	55	7	35	22	19	41	40	إناث		
	Both Sexes	468	4	57	5	11	18	5	49	3	12	10	10	91	12	43	28	24	45	41	كلا الجنسين		
85 +	Male	207	3	78	3	6	3	3	26	4	3	5	4	45	3	6	7	3	4	1	ذكور	+ 85	
	Female	194	5	13	-	3	-	1	16	1	2	3	3	48	1	14	11	17	32	24	إناث		
	Both Sexes	401	8	91	3	9	3	4	42	5	5	8	7	93	4	20	18	20	36	25	كلا الجنسين		
Not Stated	Male	1	1	-	-	-	-	-	-	-	-	-	-	-	-	-	-	-	-	-	ذكور	غير مبين	
	Female	-	-	-	-	-	-	-	-	-	-	-	-	-	-	-	-	-	-	-	-		إناث
	Both Sexes	1	1	-	-	-	-	-	-	-	-	-	-	-	-	-	-	-	-	-	-		كلا الجنسين
Total	Male	20818	30	1921	635	898	1095	1212	1748	1768	1894	2116	1820	2329	1371	966	567	311	102	35	ذكور	المجموع	
	Female	24460	38	672	153	247	349	390	830	774	945	1327	1430	2786	2403	3198	2925	2615	1976	1402	إناث		
	Both Sexes	45278	68	2593	788	1145	1444	1602	2578	2542	2839	3443	3250	5115	3774	4164	3492	2926	2078	1437	كلا الجنسين		



جدول (16 تابع): السكان الفلسطينيون الذين سبق لهم الزواج حسب فئات العمر الحالي بالسنوات والجنس والعمر عند الزواج الأول ونوع التجمع

Table (16 Cont.): Palestinian Population Ever Married by Current Age Groups in Years, Sex, Age at First Marriage and Type of Locality  
(ريف, Rural)

Age Groups	Sex	المجموع Total	العمر عند الزواج الأول																	الجنس	فئات العمر		
			غير مبين Not Stated	+ 30	29	28	27	26	25	24	23	22	21	20	19	18	17	16	15			أقل من 15 Less Than 15	
Less Than 15	Male	-	-	-	-	-	-	-	-	-	-	-	-	-	-	-	-	-	-	-	ذكور	أقل من 15	
	Female	-	-	-	-	-	-	-	-	-	-	-	-	-	-	-	-	-	-	-	-		إناث
	Both Sexes	-	-	-	-	-	-	-	-	-	-	-	-	-	-	-	-	-	-	-	-		كلا الجنسين
15 - 19	Male	21	1	-	-	-	-	-	-	-	-	-	-	-	6	7	5	1	1	-	ذكور	19 - 15	
	Female	224	1	-	-	-	-	-	-	-	-	-	-	-	11	32	42	68	45	25	إناث		
	Both Sexes	245	2	-	-	-	-	-	-	-	-	-	-	-	17	39	47	69	46	25	كلا الجنسين		
20 - 24	Male	357	1	-	-	-	-	-	-	13	31	44	66	76	51	36	26	10	3	-	ذكور	24 - 20	
	Female	714	-	-	-	-	-	-	-	4	14	20	67	71	108	112	106	107	65	40	إناث		
	Both Sexes	1071	1	-	-	-	-	-	-	17	45	64	133	147	159	148	132	117	68	40	كلا الجنسين		
25 - 29	Male	661	2	-	3	8	13	33	55	60	72	95	71	95	72	52	21	7	2	-	ذكور	29 - 25	
	Female	695	-	-	-	2	10	10	25	27	28	57	50	81	92	100	92	68	35	18	إناث		
	Both Sexes	1356	2	-	3	10	23	43	80	87	100	152	121	176	164	152	113	75	37	18	كلا الجنسين		
30 - 34	Male	686	-	38	18	32	15	33	51	66	95	82	72	72	55	22	22	10	3	-	ذكور	34 - 30	
	Female	660	-	16	8	11	11	21	22	45	30	39	59	79	76	90	57	50	32	14	إناث		
	Both Sexes	1346	-	54	26	43	26	54	73	111	125	121	131	151	131	112	79	60	35	14	كلا الجنسين		
35 - 39	Male	480	-	38	15	17	32	24	50	46	43	46	43	60	31	17	12	6	-	-	ذكور	39 - 35	
	Female	474	-	16	8	17	11	10	19	21	26	37	37	60	42	62	55	26	17	10	إناث		
	Both Sexes	954	-	54	23	34	43	34	69	67	69	83	80	120	73	79	67	32	17	10	كلا الجنسين		
40 - 44	Male	407	-	41	13	20	21	27	30	32	34	36	33	45	31	22	14	6	2	-	ذكور	44 - 40	
	Female	394	-	31	5	6	9	13	14	8	22	28	23	52	47	49	35	26	18	8	إناث		
	Both Sexes	801	-	72	18	26	30	40	44	40	56	64	56	97	78	71	49	32	20	8	كلا الجنسين		
45 - 49	Male	329	-	36	12	17	13	17	38	29	36	28	29	29	16	13	10	3	2	1	ذكور	49 - 45	
	Female	330	2	22	3	5	11	11	16	21	19	27	30	53	25	42	17	12	10	4	إناث		
	Both Sexes	659	2	58	15	22	24	28	54	50	55	55	59	82	41	55	27	15	12	5	كلا الجنسين		
50 - 54	Male	223	1	28	8	10	22	13	24	19	16	17	18	21	7	6	7	4	1	1	ذكور	54 - 50	
	Female	267	-	20	1	5	10	8	16	8	12	14	15	38	26	32	21	19	13	9	إناث		
	Both Sexes	490	1	48	9	15	32	21	40	27	28	31	33	59	33	38	28	23	14	10	كلا الجنسين		

جدول (16 تابع): السكان الفلسطينيون الذين سبق لهم الزواج حسب فئات العمر الحالي بالسنوات والجنس والعمر عند الزواج الأول ونوع التجمع

Table (16 Cont.): Palestinian Population Ever Married by Current Age Groups in Years, Sex, Age at First Marriage and Type of Locality  
(ريف, Rural)

Age Groups	Sex	المجموع Total	العمر عند الزواج الأول																	الجنس	فئات العمر	
			Age at First Marriage																			
			غير مبيّن Not Stated	+ 30	29	28	27	26	25	24	23	22	21	20	19	18	17	16	15			أقل من 15 Less Than 15
55 - 59	Male	148	-	26	7	10	9	12	16	13	10	11	7	12	7	3	3	2	-	-	ذكور	59 - 55
	Female	222	-	9	2	4	1	3	4	6	7	17	15	42	16	22	20	19	23	12	إناث	
	Both Sexes	370	-	35	9	14	10	15	20	19	17	28	22	54	23	25	23	21	23	12	كلا الجنسين	
60 - 64	Male	159	-	26	4	4	9	6	16	8	13	7	15	22	5	7	12	5	-	-	ذكور	64 - 60
	Female	215	-	5	1	2	3	1	15	3	7	5	7	32	13	22	21	27	28	23	إناث	
	Both Sexes	374	-	31	5	6	12	7	31	11	20	12	22	54	18	29	33	32	28	23	كلا الجنسين	
65 - 69	Male	144	-	28	4	5	5	9	10	8	5	4	5	26	12	8	5	3	6	1	ذكور	69 - 65
	Female	166	-	7	-	2	3	2	8	5	4	1	2	32	8	14	18	12	28	20	إناث	
	Both Sexes	310	-	35	4	7	8	11	18	13	9	5	7	58	20	22	23	15	34	21	كلا الجنسين	
70 - 74	Male	85	-	14	3	4	2	4	7	1	3	4	3	17	6	10	2	2	2	1	ذكور	74 - 70
	Female	116	-	5	1	2	-	1	10	1	-	5	2	28	5	7	9	7	20	13	إناث	
	Both Sexes	201	-	19	4	6	2	5	17	2	3	9	5	45	11	17	11	9	22	14	كلا الجنسين	
75 - 79	Male	58	-	12	-	2	4	2	11	1	3	2	-	8	2	6	2	2	1	-	ذكور	79 - 75
	Female	62	1	-	-	1	-	-	10	-	-	1	-	13	3	8	3	4	9	9	إناث	
	Both Sexes	120	1	12	-	3	4	2	21	1	3	3	-	21	5	14	5	6	10	9	كلا الجنسين	
80 - 84	Male	41	-	14	-	3	-	-	8	1	-	1	4	5	1	1	2	-	1	-	ذكور	84 - 80
	Female	53	-	5	-	1	-	1	5	-	-	-	-	14	1	3	3	5	8	7	إناث	
	Both Sexes	94	-	19	-	4	-	1	13	1	-	1	4	19	2	4	5	5	9	7	كلا الجنسين	
85 +	Male	52	-	20	-	1	2	1	13	-	1	2	-	9	-	1	2	-	-	-	ذكور	+ 85
	Female	44	1	2	-	1	-	-	4	2	-	-	-	6	-	6	5	4	8	5	إناث	
	Both Sexes	96	1	22	-	2	2	1	17	2	1	2	-	15	-	7	7	4	8	5	كلا الجنسين	
Not Stated	Male	1	1	-	-	-	-	-	-	-	-	-	-	-	-	-	-	-	-	-	ذكور	غير مبيّن
	Female	1	1	-	-	-	-	-	-	-	-	-	-	-	-	-	-	-	-	-	إناث	
	Both Sexes	2	2	-	-	-	-	-	-	-	-	-	-	-	-	-	-	-	-	-	كلا الجنسين	
Total	Male	3852	6	321	87	133	147	181	329	297	362	379	366	497	302	211	145	61	24	4	ذكور	المجموع
	Female	4637	6	138	29	59	69	81	168	151	169	251	307	601	473	601	504	454	359	217	إناث	
	Both Sexes	8489	12	459	116	192	216	262	497	448	531	630	673	1098	775	812	649	515	383	221	كلا الجنسين	

جدول (16 تابع): السكان الفلسطينيون الذين سبق لهم الزواج حسب فئات العمر الحالي بالسنوات والجنس والعمر عند الزواج الأول ونوع التجمع

Table (16 Cont.): Palestinian Population Ever Married by Current Age Groups in Years, Sex, Age at First Marriage and Type of Locality  
(Camps, مخيمات)

Age Groups	Sex	المجموع Total	العمر عند الزواج الأول																	الجنس	فئات العمر	
			Age at First Marriage																			
			غير مبين Not Stated	+30	29	28	27	26	25	24	23	22	21	20	19	18	17	16	15	أقل من 15 Less Than 15		
Less Than 15	Male	-	-	-	-	-	-	-	-	-	-	-	-	-	-	-	-	-	-	-	ذكور	أقل من 15
	Female	-	-	-	-	-	-	-	-	-	-	-	-	-	-	-	-	-	-	-	إناث	
	Both Sexes	-	-	-	-	-	-	-	-	-	-	-	-	-	-	-	-	-	-	-	كلا الجنسين	
15 - 19	Male	28	-	-	-	-	-	-	-	-	-	-	-	-	8	5	11	3	-	1	ذكور	19 - 15
	Female	366	-	-	-	-	-	-	-	-	-	-	-	-	26	60	87	99	68	26	إناث	
	Both Sexes	394	-	-	-	-	-	-	-	-	-	-	-	-	34	65	98	102	68	27	كلا الجنسين	
20 - 24	Male	408	-	-	-	-	-	-	-	18	35	68	72	93	58	41	18	4	1	-	ذكور	24 - 20
	Female	955	-	-	-	-	-	-	-	6	15	43	75	110	143	177	144	124	76	42	إناث	
	Both Sexes	1363	-	-	-	-	-	-	-	24	50	111	147	203	201	218	162	128	77	42	كلا الجنسين	
25 - 29	Male	900	1	-	7	21	40	59	120	91	126	98	102	110	72	31	15	6	-	1	ذكور	29 - 25
	Female	964	1	-	2	1	15	12	32	50	61	72	77	124	134	134	102	86	49	12	إناث	
	Both Sexes	1864	2	-	9	22	55	71	152	141	187	170	179	234	206	165	117	92	49	13	كلا الجنسين	
30 - 34	Male	1180	2	65	52	54	87	103	111	145	157	127	99	83	44	26	15	7	2	1	ذكور	34 - 30
	Female	936	-	17	11	16	20	23	37	66	93	100	103	103	85	71	72	60	34	25	إناث	
	Both Sexes	2116	2	82	63	70	107	126	148	211	250	227	202	186	129	97	87	67	36	26	كلا الجنسين	
35 - 39	Male	786	2	60	31	42	54	65	86	63	69	84	67	70	39	22	19	9	4	-	ذكور	39 - 35
	Female	715	-	41	13	12	14	27	27	38	51	53	58	72	76	84	66	41	24	18	إناث	
	Both Sexes	1501	2	101	44	54	68	92	113	101	120	137	125	142	115	106	85	50	28	18	كلا الجنسين	
40 - 44	Male	570	-	63	10	21	28	43	51	52	52	61	42	57	41	29	9	7	3	1	ذكور	44 - 40
	Female	531	-	39	6	9	15	24	25	16	35	43	34	52	59	69	47	25	22	11	إناث	
	Both Sexes	1101	-	102	16	30	43	67	76	68	87	104	76	109	100	98	56	32	25	12	كلا الجنسين	
45 - 49	Male	406	1	48	17	23	12	24	29	43	48	50	41	34	19	8	5	2	2	-	ذكور	49 - 45
	Female	393	-	45	3	6	11	14	21	30	30	38	40	49	20	33	20	13	7	13	إناث	
	Both Sexes	799	1	93	20	29	23	38	50	73	78	88	81	83	39	41	25	15	9	13	كلا الجنسين	
50 - 54	Male	251	-	41	7	18	23	17	29	13	21	18	8	23	8	13	3	6	1	2	ذكور	54 - 50
	Female	332	1	22	4	6	11	11	15	14	8	15	9	37	24	39	30	29	22	35	إناث	
	Both Sexes	583	1	63	11	24	34	28	44	27	29	33	17	60	32	52	33	35	23	37	كلا الجنسين	

جدول (16 تابع): السكان الفلسطينيون الذين سبق لهم الزواج حسب فئات العمر الحالي بالسنوات والجنس والعمر عند الزواج الأول ونوع التجمع

**Table (16 Cont.): Palestinian Population Ever Married by Current Age Groups in Years, Sex, Age at First Marriage and Type of Locality (Camps, مخيمات)**

Age Groups	Sex	المجموع Total	العمر عند الزواج الأول																	الجنس	فئات العمر	
			غير مبين Not Stated	+30	29	28	27	26	25	24	23	22	21	20	19	18	17	16	15			أقل من 15 Less Than 15
55 - 59	Male	154	-	30	7	10	7	6	17	11	7	4	9	15	8	9	3	5	4	2	ذكور	59 - 55
	Female	315	-	11	2	4	2	4	7	3	12	13	12	46	21	40	22	27	40	49	إناث	
	Both Sexes	469	-	41	9	14	9	10	24	14	19	17	21	61	29	49	25	32	44	51	كلا الجنسين	
60 - 64	Male	250	-	23	4	9	7	13	25	18	20	24	37	8	15	10	7	8	2	2	ذكور	64 - 60
	Female	348	-	7	-	3	2	6	14	4	3	14	46	21	41	25	46	38	64	إناث		
	Both Sexes	598	-	30	4	12	9	19	39	22	23	34	38	83	29	56	35	53	46	66	كلا الجنسين	
65 - 69	Male	190	-	20	4	2	7	5	22	11	15	21	13	24	6	14	9	8	4	5	ذكور	69 - 65
	Female	301	-	5	1	1	-	1	9	5	3	9	4	31	11	34	32	38	49	68	إناث	
	Both Sexes	491	-	25	5	3	7	6	31	16	18	30	17	55	17	48	41	46	53	73	كلا الجنسين	
70 - 74	Male	175	-	20	4	5	6	5	15	11	12	17	14	21	10	8	10	8	8	1	ذكور	74 - 70
	Female	211	1	4	-	4	2	1	6	3	-	6	6	41	7	23	16	23	28	40	إناث	
	Both Sexes	386	1	24	4	9	8	6	21	14	12	23	20	62	17	31	26	31	36	41	كلا الجنسين	
75 - 79	Male	86	1	11	4	-	1	6	14	5	3	6	7	16	2	3	3	-	3	1	ذكور	79 - 75
	Female	111	-	2	-	-	-	1	6	-	-	4	1	19	1	9	11	13	24	20	إناث	
	Both Sexes	197	1	13	4	-	1	7	20	5	3	10	8	35	3	12	14	13	27	21	كلا الجنسين	
80 - 84	Male	38	-	9	-	-	2	2	5	4	1	1	-	6	2	3	2	1	-	-	ذكور	84 - 80
	Female	79	1	2	1	-	-	1	4	2	1	1	1	11	3	11	4	2	12	22	إناث	
	Both Sexes	117	1	11	1	-	2	3	9	6	2	2	1	17	5	14	6	3	12	22	كلا الجنسين	
85 +	Male	58	-	21	-	-	-	-	9	2	1	2	1	12	1	5	2	2	-	-	ذكور	+ 85
	Female	67	-	3	-	-	1	-	1	1	2	1	-	13	2	8	6	3	13	13	إناث	
	Both Sexes	125	-	24	-	-	1	-	10	3	3	3	1	25	3	13	8	5	13	13	كلا الجنسين	
Not Stated	Male	1	1	-	-	-	-	-	-	-	-	-	-	-	-	-	-	-	-	-	ذكور	غير مبين
	Female	-	-	-	-	-	-	-	-	-	-	-	-	-	-	-	-	-	-	-	إناث	
	Both Sexes	1	1	-	-	-	-	-	-	-	-	-	-	-	-	-	-	-	-	-	كلا الجنسين	
Total	Male	5481	8	411	147	205	274	348	533	487	567	577	499	601	326	232	134	75	40	17	ذكور	المجموع
	Female	6624	4	198	43	62	93	125	204	238	314	412	434	754	633	833	684	629	506	458	إناث	
	Both Sexes	12105	12	609	190	267	367	473	737	725	881	989	933	1355	959	1065	818	704	546	475	كلا الجنسين	

جدول (16 تابع): السكان الفلسطينيون الذين سبق لهم الزواج حسب فئات العمر الحالي بالسنوات والجنس والعمر عند الزواج الأول ونوع التجمع

Table (16 Cont.): Palestinian Population Ever Married by Current Age Groups in Years, Sex, Age at First Marriage and Type of Locality  
(المجموع, Total)

Age Groups	Sex	المجموع Total	العمر عند الزواج الأول															الجنس	فئات العمر			
			غير مبين Not Stated	+ 30	29	28	27	26	25	24	23	22	21	20	19	18	17			16	15	أقل من 15 Less Than 15
Less Than 15	Male	-	-	-	-	-	-	-	-	-	-	-	-	-	-	-	-	-	-	-	ذكور	أقل من 15
	Female	9	-	-	-	-	-	-	-	-	-	-	-	-	-	-	-	-	-	-	إناث	
	Both Sexes	9	-	-	-	-	-	-	-	-	-	-	-	-	-	-	-	-	-	-	كلا الجنسين	
15 - 19	Male	146	1	-	-	-	-	-	-	-	-	-	-	-	46	43	41	11	3	1	ذكور	19 - 15
	Female	2012	3	-	-	-	-	-	-	-	-	-	-	-	139	317	458	528	378	189	إناث	
	Both Sexes	2158	4	-	-	-	-	-	-	-	-	-	-	-	185	360	499	539	381	190	كلا الجنسين	
20 - 24	Male	2459	3	-	-	-	-	-	105	227	385	436	521	392	205	130	39	14	2	ذكور	24 - 20	
	Female	5400	4	-	-	-	-	-	31	103	203	377	570	761	909	858	776	502	306	إناث		
	Both Sexes	7859	7	-	-	-	-	-	136	330	588	813	1091	1153	1114	988	815	516	308	كلا الجنسين		
25 - 29	Male	4725	13	-	37	99	189	304	467	487	569	590	546	596	402	243	119	53	10	1	ذكور	29 - 25
	Female	5226	2	-	8	24	62	98	173	227	259	344	392	574	669	759	704	545	276	110	إناث	
	Both Sexes	9951	15	-	45	123	251	402	640	714	828	934	938	1170	1071	1002	823	598	286	111	كلا الجنسين	
30 - 34	Male	5695	4	365	243	299	373	400	542	648	638	627	499	468	277	157	92	51	11	1	ذكور	34 - 30
	Female	4903	3	103	60	89	103	104	174	276	334	388	433	538	508	556	460	391	243	140	إناث	
	Both Sexes	10598	7	468	303	388	476	504	716	924	972	1015	932	1006	785	713	552	442	254	141	كلا الجنسين	
35 - 39	Male	4233	3	414	161	241	276	305	400	361	345	391	352	386	249	175	104	53	12	5	ذكور	39 - 35
	Female	3739	2	168	45	76	79	90	152	163	203	275	286	387	366	494	384	289	160	120	إناث	
	Both Sexes	7972	5	582	206	317	355	395	552	524	548	666	638	773	615	669	488	342	172	125	كلا الجنسين	
40 - 44	Male	3318	3	372	98	148	169	219	251	260	296	320	275	353	237	154	92	56	11	4	ذكور	44 - 40
	Female	3200	-	198	35	40	77	103	121	115	161	228	195	384	384	393	331	239	129	67	إناث	
	Both Sexes	6518	3	570	133	188	246	322	372	375	457	548	470	737	621	547	423	295	140	71	كلا الجنسين	
45 - 49	Male	2778	2	341	95	130	150	148	227	260	292	312	235	264	137	89	56	25	13	2	ذكور	49 - 45
	Female	2537	4	212	25	42	78	89	139	148	163	237	230	335	197	251	159	108	57	63	إناث	
	Both Sexes	5315	6	553	120	172	228	237	366	408	455	549	465	599	334	340	215	133	70	65	كلا الجنسين	
50 - 54	Male	1678	2	271	70	110	140	136	167	138	140	122	76	121	59	49	36	27	8	6	ذكور	54 - 50
	Female	1888	2	125	19	36	52	49	120	100	76	101	92	226	147	190	154	153	104	142	إناث	
	Both Sexes	3566	4	396	89	146	192	185	287	238	216	223	168	347	206	239	190	180	112	148	كلا الجنسين	

جدول (16 تابع): السكان الفلسطينيون الذين سبق لهم الزواج حسب فئات العمر الحالي بالسنوات والجنس والعمر عند الزواج الأول ونوع التجمع

Table (16 Cont.): Palestinian Population Ever Married by Current Age Groups in Years, Sex, Age at First Marriage and Type of Locality  
(المجموع، Total)

Age Groups	Sex	المجموع Total	العمر عند الزواج الأول																	الجنس	فئات العمر	
			Age at First Marriage																			
			غير مبيّن Not Stated	+ 30	29	28	27	26	25	24	23	22	21	20	19	18	17	16	15			أقل من 15 Less Than 15
55 - 59	Male	1036	-	202	61	59	56	68	89	77	75	54	52	101	37	46	23	25	8	3	ذكور	59 - 55
	Female	1635	2	58	15	22	15	23	57	37	53	67	65	236	118	188	163	168	188	160	إناث	
	Both Sexes	2671	2	260	76	81	71	91	146	114	128	121	117	337	155	234	186	193	196	163	كلا الجنسين	
60 - 64	Male	1301	1	176	37	48	56	61	120	88	103	105	91	176	68	65	49	30	21	6	ذكور	64 - 60
	Female	1551	4	42	6	12	19	16	75	23	26	52	44	228	97	202	142	177	188	198	إناث	
	Both Sexes	2852	5	218	43	60	75	77	195	111	129	157	135	404	165	267	191	207	209	204	كلا الجنسين	
65 - 69	Male	966	3	152	21	37	33	38	102	58	69	63	50	139	36	73	36	27	16	13	ذكور	69 - 65
	Female	1394	2	35	6	7	12	9	60	19	23	51	24	198	57	152	139	129	248	223	إناث	
	Both Sexes	2360	5	187	27	44	45	47	162	77	92	114	74	337	93	225	175	156	264	236	كلا الجنسين	
70 - 74	Male	751	-	103	24	28	32	28	79	34	36	54	42	117	34	56	29	27	22	6	ذكور	74 - 70
	Female	990	4	29	3	9	7	5	45	11	11	23	21	214	32	90	68	93	166	159	إناث	
	Both Sexes	1741	4	132	27	37	39	33	124	45	47	77	63	331	66	146	97	120	188	165	كلا الجنسين	
75 - 79	Male	463	3	63	15	19	21	24	72	22	20	32	15	72	13	30	18	12	8	4	ذكور	79 - 75
	Female	534	4	8	1	3	2	6	40	7	6	12	5	104	20	54	42	52	88	80	إناث	
	Both Sexes	997	7	71	16	22	23	30	112	29	26	44	20	176	33	84	60	64	96	84	كلا الجنسين	
80 - 84	Male	282	-	75	4	11	16	6	46	8	8	8	11	47	8	12	10	6	5	1	ذكور	84 - 80
	Female	397	5	12	2	4	4	3	25	2	6	5	4	80	11	49	29	26	61	69	إناث	
	Both Sexes	679	5	87	6	15	20	9	71	10	14	13	15	127	19	61	39	32	66	70	كلا الجنسين	
85 +	Male	317	3	119	3	7	5	4	48	6	5	9	5	66	4	12	11	5	4	1	ذكور	+ 85
	Female	305	6	18	-	4	1	1	21	4	4	4	3	67	3	28	22	24	53	42	إناث	
	Both Sexes	622	9	137	3	11	6	5	69	10	9	13	8	133	7	40	33	29	57	43	كلا الجنسين	
Not Stated	Male	3	3	-	-	-	-	-	-	-	-	-	-	-	-	-	-	-	-	-	ذكور	غير مبيّن
	Female	1	1	-	-	-	-	-	-	-	-	-	-	-	-	-	-	-	-	-	إناث	
	Both Sexes	4	4	-	-	-	-	-	-	-	-	-	-	-	-	-	-	-	-	-	كلا الجنسين	
Total	Male	30151	44	2653	869	1236	1516	1741	2610	2552	2823	3072	2685	3427	1999	1409	846	447	166	56	ذكور	المجموع
	Female	35721	48	1008	225	368	511	596	1202	1163	1428	1990	2171	4141	3509	4632	4113	3698	2841	2077	إناث	
	Both Sexes	65872	92	3661	1094	1604	2027	2337	3812	3715	4251	5062	4856	7568	5508	6041	4959	4145	3007	2133	كلا الجنسين	

جدول 17: السكان الفلسطينيون حسب فئات العمر بالسنوات والجنس والديانة

Table 17: Palestinian Population by Age Groups in Years, Sex and Religion

Age Groups	المجموع Total			الديانة والجنس Religion and Sex												فئات العمر	
	كلا الجنسين Both Sexes	إناث Female	ذكور Male	غير مبيّن Not Stated			أخرى Others			المسيحية Christian			الاسلام Islam				
				كلا الجنسين Both Sexes	إناث Female	ذكور Male	كلا الجنسين Both Sexes	إناث Female	ذكور Male	كلا الجنسين Both Sexes	إناث Female	ذكور Male	كلا الجنسين Both Sexes	إناث Female	ذكور Male		
0 - 4	37113	18196	18917	-	-	-	-	-	-	-	2	-	2	37111	18196	18915	4 - 0
5 - 9	33984	16615	17369	-	-	-	-	-	-	-	2	1	1	33982	16614	17368	9 - 5
10 - 14	25960	12811	13149	-	-	-	-	-	-	-	3	1	2	25957	12810	13147	14 - 10
15 - 19	21205	10339	10866	-	-	-	-	-	-	-	6	3	3	21199	10336	10863	19 - 15
20 - 24	17455	8343	9112	-	-	-	-	-	-	-	8	6	2	17447	8337	9110	24 - 20
25 - 29	12790	6212	6578	-	-	-	-	-	-	-	4	1	3	12786	6211	6575	29 - 25
30 - 34	11559	5414	6145	-	-	-	-	-	-	-	3	2	1	11556	5412	6144	34 - 30
35 - 39	8354	4037	4317	-	-	-	-	-	-	-	1	1	-	8353	4036	4317	39 - 35
40 - 44	6747	3400	3347	-	-	-	-	-	-	-	3	3	-	6744	3397	3347	44 - 40
45 - 49	5513	2716	2797	-	-	-	-	-	-	-	1	-	1	5512	2716	2796	49 - 45
50 - 54	3696	1999	1697	-	-	-	-	-	-	-	2	1	1	3694	1998	1696	54 - 50
55 - 59	2737	1690	1047	-	-	-	-	-	-	-	1	1	-	2736	1689	1047	59 - 55
60 - 64	2890	1576	1314	-	-	-	-	-	-	-	1	-	1	2889	1576	1313	64 - 60
65 - 69	2388	1421	967	-	-	-	-	-	-	-	-	-	-	2388	1421	967	69 - 65
70 - 74	1760	1007	753	-	-	-	-	-	-	-	-	-	-	1760	1007	753	74 - 70
75 - 79	1011	544	467	-	-	-	-	-	-	-	-	-	-	1011	544	467	79 - 75
80 - 84	686	403	283	-	-	-	-	-	-	-	-	-	-	686	403	283	84 - 80
85 - 89	254	120	134	-	-	-	-	-	-	-	-	-	-	254	120	134	89 - 85
90 - 94	230	122	108	-	-	-	-	-	-	-	-	-	-	230	122	108	94 - 90
95 +	144	68	76	-	-	-	-	-	-	-	-	-	-	144	68	76	+ 95
Not Stated	9	1	8	-	-	-	-	-	-	-	-	-	-	9	1	8	غير مبيّن
<b>Total</b>	<b>196485</b>	<b>97034</b>	<b>99451</b>	-	-	-	-	-	-	-	<b>37</b>	<b>20</b>	<b>17</b>	<b>196448</b>	<b>97014</b>	<b>99434</b>	المجموع

جدول 18: السكان الفلسطينيون (10 سنوات فأكثر) حسب التجمع السكاني والجنس والحالة التعليمية

Table 18: Palestinian Population (10 Years and Over) by Locality, Sex and Educational Attainment

Locality	Sex	المجموع Total	الحالة التعليمية								الجنس	التجمع السكاني			
			غير مبين Not Stated	دكتوراه Ph.D	ماجستير Master	دبلوم عالي Higher Diploma	بكالوريوس Bachelor	دبلوم متوسط Associate Diploma	ثانوي Secondary	إعدادي Preparatory			ابتدائي Elementary	ملم Can Read and Write	أمي Illiterate
As Sureij	M	192	-	-	-	1	5	2	18	42	51	38	35	ذ	السُّرَيْج
	F	193	2	-	-	-	2	1	16	33	52	37	50	إ	
	T	385	2	-	-	1	7	3	34	75	103	75	85	م	
Al Fukkhari	M	781	6	-	3	1	37	26	124	214	187	131	52	ذ	الفُخَّارِي
	F	823	5	-	-	-	9	23	100	200	203	151	132	إ	
	T	1604	11	-	3	1	46	49	224	414	390	282	184	م	
Al Qarara	M	3900	7	5	14	2	262	105	677	958	919	671	280	ذ	القرارة
	F	3804	28	-	1	1	85	111	683	828	896	554	617	إ	
	T	7704	35	5	15	3	347	216	1360	1786	1815	1225	897	م	
Al Mawasi (Khan Yunis)	M	977	2	-	-	-	26	12	87	182	261	268	139	ذ	المَواصي (خانيونس)
	F	1010	5	-	-	-	-	16	83	167	281	199	259	إ	
	T	1987	7	-	-	-	26	28	170	349	542	467	398	م	
Umm al Kilab	M	203	-	1	1	-	5	6	21	37	62	39	31	ذ	أمُّ الكِلاب
	F	244	2	-	-	-	-	9	30	36	48	28	91	إ	
	T	447	2	1	1	-	5	15	51	73	110	67	122	م	
Umm Kameil	M	415	-	-	1	-	12	9	50	86	113	100	44	ذ	أمُّ كَمَيْل
	F	445	7	-	-	-	2	4	51	94	124	78	85	إ	
	T	860	7	-	1	-	14	13	101	180	237	178	129	م	
Bani Suheila	M	7174	14	9	28	2	345	172	1109	1668	1710	1464	653	ذ	بَنِي سُهَيْلا
	F	7172	42	-	2	-	90	137	1183	1857	1600	1183	1078	إ	
	T	14346	56	9	30	2	435	309	2292	3525	3310	2647	1731	م	
Khan Yunis	M	28801	78	44	163	47	1857	936	4652	6669	6736	5413	2206	ذ	خَانِيُونِس
	F	27586	190	1	8	7	657	938	4546	6675	6429	4245	3890	إ	
	T	56387	268	45	171	54	2514	1874	9198	13344	13165	9658	6096	م	



جدول (18 تابع): السكان الفلسطينيون (10 سنوات فأكثر) حسب التجمع السكاني والجنس والحالة التعليمية

Table (18 Cont.): Palestinian Population (10 Years and Over) by Locality, Sex and Educational Attainment

Locality	Sex	المجموع Total	الحالة التعليمية										الجنس	التجمع السكاني	
			غير مبين Not Stated	دكتوراه Ph.D	ماجستير Master	دبلوم عالي Higher Diploma	بكالوريوس Bachelor	دبلوم متوسط Associate Diploma	ثانوي Secondary	إعدادي Preparatory	ابتدائي Elementary	ملم Can Read and Write			أمي Illiterate
Khuza'a	M	2233	6	1	6	-	151	67	376	601	454	376	195	ذ	خَزَاعَة
	F	2282	11	-	-	-	24	45	326	580	543	352	401	إ	
	T	4515	17	1	6	-	175	112	702	1181	997	728	596	م	
'Abasan al Jadida (as Saghira)	M	1256	1	1	5	-	85	33	205	276	316	242	92	ذ	عَبَسَان الْجَدِيدَة (الصَّغِيرَة)
	F	1246	8	-	2	-	20	34	237	292	276	191	186	إ	
	T	2502	9	1	7	-	105	67	442	568	592	433	278	م	
'Abasan al Kabira	M	4511	7	2	21	9	470	175	856	1053	909	616	393	ذ	عَبَسَان الْكَبِيرَة
	F	4471	18	2	1	1	119	147	817	1191	823	584	768	إ	
	T	8982	25	4	22	10	589	322	1673	2244	1732	1200	1161	م	
Qa' al Kharaba	M	179	-	-	1	-	4	5	34	40	47	26	22	ذ	قَاع الْخَرَابَة
	F	202	-	-	-	-	2	4	30	44	50	23	49	إ	
	T	381	-	-	1	-	6	9	64	84	97	49	71	م	
Qa' al Qurein	M	749	1	1	2	1	35	24	101	160	185	138	101	ذ	قَاع الْفُرَيْن
	F	767	3	-	-	-	8	17	119	157	208	113	142	إ	
	T	1516	4	1	2	1	43	41	220	317	393	251	243	م	
Qizan an Najjar	M	915	1	1	4	-	38	22	125	241	223	177	83	ذ	قِيَزَان النَّجَّار
	F	837	1	-	-	-	8	14	114	186	234	134	146	إ	
	T	1752	2	1	4	-	46	36	239	427	457	311	229	م	
Khan Yunis Camp	M	10879	17	12	50	19	703	797	2061	2542	2198	1761	719	ذ	مَخِيْم خَانْيُونِس
	F	11141	48	-	7	3	304	680	2143	2459	2129	1555	1813	إ	
	T	22020	65	12	57	22	1007	1477	4204	5001	4327	3316	2532	م	
<b>Total</b>	<b>M</b>	<b>63165</b>	<b>140</b>	<b>77</b>	<b>299</b>	<b>82</b>	<b>4035</b>	<b>2391</b>	<b>10496</b>	<b>14769</b>	<b>14371</b>	<b>11460</b>	<b>5045</b>	<b>ذ</b>	<b>المجموع</b>
	<b>F</b>	<b>62223</b>	<b>370</b>	<b>3</b>	<b>21</b>	<b>12</b>	<b>1330</b>	<b>2180</b>	<b>10478</b>	<b>14799</b>	<b>13896</b>	<b>9427</b>	<b>9707</b>	<b>إ</b>	
	<b>T</b>	<b>125388</b>	<b>510</b>	<b>80</b>	<b>320</b>	<b>94</b>	<b>5365</b>	<b>4571</b>	<b>20974</b>	<b>29568</b>	<b>28267</b>	<b>20887</b>	<b>14752</b>	<b>م</b>	

جدول 19: السكان الفلسطينيين (10 سنوات فأكثر) حسب التجمع السكاني والجنس والعلاقة بقوة العمل

Table 19: Palestinian Population (10 Years and Over) by Locality, Sex and Activity Status

المجموع Total	العلاقة بقوة العمل											التجمع السكاني			
	Not Economically Active					Economically Active					التجمع السكاني				
	غير مبيّن Not Stated	المجموع Total	أخرى Others	لا يعمل ولا يبحث عن عمل Not Working & Not Look for work	عاجز عن العمل Unable to Work	متفرغة لأعمال المنزل House Wife	طالب متفرغ لِلدراسة Students	المجموع Total	متعطّل لم يسبق له العمل Unemployed Never Worked	متعطّل سبق له العمل Unemployed Ever Worked			مشتغل Employed		
المجموع Total	أخرى Others	لا يعمل ولا يبحث عن عمل Not Working & Not Look for work	عاجز عن العمل Unable to Work	متفرغة لأعمال المنزل House Wife	طالب متفرغ لِلدراسة Students	المجموع Total	متعطّل لم يسبق له العمل Unemployed Never Worked	متعطّل سبق له العمل Unemployed Ever Worked	مشتغل Employed						
As Sureij	M	192	1	72	2	7	4	-	59	119	29	26	64	ذ	السُّريج
	F	193	-	189	-	3	7	134	45	4	-	-	4	إ	
	T	385	1	261	2	10	11	134	104	123	29	26	68	م	
Al Fukkhari	M	781	7	305	4	3	41	-	257	469	111	117	241	ذ	الفُخّاري
	F	823	8	757	18	20	34	440	245	58	39	1	18	إ	
	T	1604	15	1062	22	23	75	440	502	527	150	118	259	م	
Al Qarara	M	3900	8	1696	16	64	170	-	1446	2196	503	335	1358	ذ	القرارة
	F	3804	22	3587	19	67	188	2155	1158	195	57	2	136	إ	
	T	7704	30	5283	35	131	358	2155	2604	2391	560	337	1494	م	
Al Mawasi (Khan Yunis)	M	977	1	314	11	7	45	-	251	662	40	49	573	ذ	المواصي (خانيونس)
	F	1010	-	985	41	6	49	657	232	25	4	-	21	إ	
	T	1987	1	1299	52	13	94	657	483	687	44	49	594	م	
Umm al Kilab	M	203	1	82	-	4	15	-	63	120	19	10	91	ذ	أم الكلاب
	F	244	-	230	-	1	23	151	55	14	10	-	4	إ	
	T	447	1	312	-	5	38	151	118	134	29	10	95	م	
Umm Kameil	M	415	-	137	3	-	14	-	120	278	48	52	178	ذ	أم كميل
	F	445	-	431	1	2	14	293	121	14	9	-	5	إ	
	T	860	-	568	4	2	28	293	241	292	57	52	183	م	
Bani Suheila	M	7174	26	3201	59	125	389	-	2628	3947	1153	383	2411	ذ	بني سُهَيْلا
	F	7172	41	6879	132	142	289	3890	2426	252	120	3	129	إ	
	T	14346	67	10080	191	267	678	3890	5054	4199	1273	386	2540	م	

جدول (19 تابع): السكان الفلسطينيين (10 سنوات فأكثر) حسب التجمع السكاني والجنس والعلاقة بقوة العمل

Table (19 Cont.): Palestinian Population (10 Years and Over) by Locality, Sex and Activity Status

المجموع	العلاقة بقوة العمل	التجمع السكاني											الجنس	التجمع السكاني	
		المجموع	غير مبين Not Stated	Not Economically Active				Economicly Active				مشتغل Employed			
				المجموع	أخرى Others	لا يعمل ولا يبحث عن عمل Not Working & Not Look for work	عاجز عن العمل Unable to Work	متفرغ لأعمال المنزل House Wife	طالب متفرغ للدراصة Students	المجموع	متعطّل لم يسبق له العمل Unemployed Never Worked				متعطّل سبق له العمل Unemployed Ever Worked
المجموع	غير مبين Not Stated	Total	Others	Not Working & Not Look for work	Unable to Work	House Wife	Students	Total	Unemployed Never Worked	Unemployed Ever Worked	Employed				
المجموع	العلاقة بقوة العمل	المجموع	غير مبين Not Stated	Total	Others	Not Working & Not Look for work	Unable to Work	House Wife	Students	Total	Unemployed Never Worked	Unemployed Ever Worked	Employed	الجنس	التجمع السكاني
Khan Yunis	M	28801	138	12204	181	507	1249	-	10267	16459	2425	2300	11734	ذ	خانْيونس
	F	27586	116	26183	1130	516	1044	14556	8937	1287	240	57	990	إ	
	T	56387	254	38387	1311	1023	2293	14556	19204	17746	2665	2357	12724	م	
Khuza'a	M	2233	29	899	13	41	62	-	783	1305	316	213	776	ذ	خْزَاعَة
	F	2282	17	2117	60	32	60	1249	716	148	65	1	82	إ	
	T	4515	46	3016	73	73	122	1249	1499	1453	381	214	858	م	
'Abasan al Jadida(as Saghira)	M	1256	6	603	23	67	36	-	477	647	126	32	489	ذ	عَبْسان الجَدِيدَة (الصَغِيرَة)
	F	1246	3	1197	13	42	49	683	410	46	6	1	39	إ	
	T	2502	9	1800	36	109	85	683	887	693	132	33	528	م	
'Abasan al Kabira	M	4511	5	2019	83	70	188	-	1678	2487	488	267	1732	ذ	عَبْسان الكَبِيرَة
	F	4471	4	4194	158	26	117	2396	1497	273	37	18	218	إ	
	T	8982	9	6213	241	96	305	2396	3175	2760	525	285	1950	م	
Qa' al Kharaba	M	179	-	64	3	-	5	-	56	115	7	7	101	ذ	قَاع الخَرَابَة
	F	202	-	189	4	-	13	112	60	13	7	-	6	إ	
	T	381	-	253	7	-	18	112	116	128	14	7	107	م	
Qa' al Qurein	M	749	-	298	1	9	42	-	246	451	71	96	284	ذ	قَاع القُرَيْن
	F	767	2	745	14	10	32	489	200	20	5	-	15	إ	
	T	1516	2	1043	15	19	74	489	446	471	76	96	299	م	
Qizan an Najjar	M	915	1	401	3	6	31	-	361	513	83	97	333	ذ	قَيْرَان النَّجَّار
	F	837	4	812	4	1	23	491	293	21	4	2	15	إ	
	T	1752	5	1213	7	7	54	491	654	534	87	99	348	م	
Khan Yunis Camp	M	10879	17	4674	102	77	650	-	3845	6188	728	1108	4352	ذ	مخيم خانْيونس
	F	11141	27	10299	268	45	609	6016	3361	815	199	33	583	إ	
	T	22020	44	14973	370	122	1259	6016	7206	7003	927	1141	4935	م	
<b>Total</b>	M	<b>63165</b>	<b>240</b>	<b>26969</b>	<b>504</b>	<b>987</b>	<b>2941</b>	<b>-</b>	<b>22537</b>	<b>35956</b>	<b>6147</b>	<b>5092</b>	<b>24717</b>	ذ	<b>المجموع</b>
	F	<b>62223</b>	<b>244</b>	<b>58794</b>	<b>1862</b>	<b>913</b>	<b>2551</b>	<b>33712</b>	<b>19756</b>	<b>3185</b>	<b>802</b>	<b>118</b>	<b>2265</b>	إ	
	T	<b>125388</b>	<b>484</b>	<b>85763</b>	<b>2366</b>	<b>1900</b>	<b>5492</b>	<b>33712</b>	<b>42293</b>	<b>39141</b>	<b>6949</b>	<b>5210</b>	<b>26982</b>	م	

جدول 20: السكان الفلسطينيون حسب حالة اللجوء ونوع التجمع السكاني والجنس

Table 20: Palestinian Population by Refugee Status, Type of Locality and Sex

Refugee Status	Type of Locality	كلا الجنسين Both Sexes	إناث Female	ذكور Male	نوع التجمع	حالة اللجوء
Registered Refugee	Urban	61150	30081	31069	حضر	لاجيء مسجل
	Rural	14508	7304	7204	ريف	
	Camps	33958	16936	17022	مخيمات	
	Total	109616	54321	55295	المجموع	
Non-Registered Refugee	Urban	1709	857	852	حضر	لاجيء غير مسجل
	Rural	414	218	196	ريف	
	Camps	148	73	75	مخيمات	
	Total	2271	1148	1123	المجموع	
Non-Refugee	Urban	73486	36073	37413	حضر	ليس لاجيء
	Rural	10133	4916	5217	ريف	
	Camps	338	233	105	مخيمات	
	Total	83957	41222	42735	المجموع	
Not Stated	Urban	440	233	207	حضر	غير مبين
	Rural	119	61	58	ريف	
	Camps	82	49	33	مخيمات	
	Total	641	343	298	المجموع	
<b>Total</b>	<b>Urban</b>	<b>136785</b>	<b>67244</b>	<b>69541</b>	<b>حضر</b>	<b>المجموع</b>
	<b>Rural</b>	<b>25174</b>	<b>12499</b>	<b>12675</b>	<b>ريف</b>	
	<b>Camps</b>	<b>34526</b>	<b>17291</b>	<b>17235</b>	<b>مخيمات</b>	
	<b>Total</b>	<b>196485</b>	<b>97034</b>	<b>99451</b>	<b>المجموع</b>	

جدول 21: السكان الفلسطينيون حسب فئات العمر بالسنوات والجنس وحالة اللجوء ونوع التجمع

Table 21: Palestinian Population by Age Groups in Years, Sex, Refugee Status and Type of Locality  
(حضر, Urban)

Age Groups	المجموع Total			غير مبين Not Stated			ليس لاجيء Non-Refugee			لاجيء غير مسجل Non-Registered Refugee			لاجيء مسجل Registered Refugee			فئات العمر
	كلا الجنسين Both Sexes	إناث Female	ذكور Male	كلا الجنسين Both Sexes	إناث Female	ذكور Male	كلا الجنسين Both Sexes	إناث Female	ذكور Male	كلا الجنسين Both Sexes	إناث Female	ذكور Male	كلا الجنسين Both Sexes	إناث Female	ذكور Male	
0 - 4	25704	12672	13032	60	28	32	13676	6712	6964	303	147	156	11665	5785	5880	4 - 0
5 - 9	23662	11539	12123	76	43	33	12623	6163	6460	219	104	115	10744	5229	5515	9 - 5
10 - 14	18314	8996	9318	60	29	31	9766	4772	4994	206	103	103	8282	4092	4190	14 - 10
15 - 19	15132	7325	7807	61	32	29	8174	3921	4253	210	109	101	6687	3263	3424	19 - 15
20 - 24	12243	5803	6440	39	18	21	6545	3154	3391	196	96	100	5463	2535	2928	24 - 20
25 - 29	8743	4247	4496	23	15	8	4789	2338	2451	137	61	76	3794	1833	1961	29 - 25
30 - 34	7794	3629	4165	29	13	16	4122	1881	2241	97	51	46	3546	1684	1862	34 - 30
35 - 39	5756	2729	3027	17	10	7	3133	1460	1673	68	35	33	2538	1224	1314	39 - 35
40 - 44	4773	2413	2360	17	12	5	2587	1301	1286	47	26	21	2122	1074	1048	44 - 40
45 - 49	3990	1936	2054	21	11	10	2118	1036	1082	53	29	24	1798	860	938	49 - 45
50 - 54	2577	1363	1214	9	2	7	1427	778	649	53	28	25	1088	555	533	54 - 50
55 - 59	1873	1132	741	5	4	1	1040	620	420	29	15	14	799	493	306	59 - 55
60 - 64	1906	1007	899	6	5	1	1069	581	488	25	11	14	806	410	396	64 - 60
65 - 69	1575	942	633	4	3	1	889	520	369	24	15	9	658	404	254	69 - 65
70 - 74	1168	675	493	4	3	1	614	350	264	15	9	6	535	313	222	74 - 70
75 - 79	692	370	322	4	2	2	372	199	173	12	7	5	304	162	142	79 - 75
80 - 84	473	269	204	3	1	2	281	173	108	11	8	3	178	87	91	84 - 80
85 - 89	159	80	79	-	-	-	95	45	50	2	2	-	62	33	29	89 - 85
90 - 94	150	75	75	1	1	-	97	42	55	1	1	-	51	31	20	94 - 90
95 +	96	42	54	1	1	-	67	27	40	1	-	1	27	14	13	+ 95
Not Stated	5	-	5	-	-	-	2	-	2	-	-	-	3	-	3	غير مبين
<b>Total</b>	<b>136785</b>	<b>67244</b>	<b>69541</b>	<b>440</b>	<b>233</b>	<b>207</b>	<b>73486</b>	<b>36073</b>	<b>37413</b>	<b>1709</b>	<b>857</b>	<b>852</b>	<b>61150</b>	<b>30081</b>	<b>31069</b>	<b>المجموع</b>

جدول (21 تابع): السكان الفلسطينيون حسب فئات العمر بالسنوات والجنس وحالة اللجوء ونوع التجمع

Table (21 Cont.): Palestinian Population by Age Groups in Years, Sex, Refugee Status and Type of Locality

(ريف, Rural)

Age Groups	المجموع Total			غير مبين Not Stated			ليس لاجيء Non-Refugee			لاجيء غير مسجل Non-Registered Refugee			لاجيء مسجل Registered Refugee			فئات العمر
	كلا الجنسين Both Sexes	إناث Female	ذكور Male	كلا الجنسين Both Sexes	إناث Female	ذكور Male	كلا الجنسين Both Sexes	إناث Female	ذكور Male	كلا الجنسين Both Sexes	إناث Female	ذكور Male	كلا الجنسين Both Sexes	إناث Female	ذكور Male	
0 - 4	4787	2316	2471	30	16	14	1953	932	1021	63	31	32	2741	1337	1404	4 - 0
5 - 9	4438	2134	2304	22	7	15	1796	839	957	66	32	34	2554	1256	1298	9 - 5
10 - 14	3362	1697	1665	11	5	6	1390	693	697	54	28	26	1907	971	936	14 - 10
15 - 19	2632	1289	1343	6	4	2	1076	492	584	60	37	23	1490	756	734	19 - 15
20 - 24	2246	1095	1151	12	8	4	895	446	449	38	23	15	1301	618	683	24 - 20
25 - 29	1690	818	872	8	3	5	641	313	328	32	15	17	1009	487	522	29 - 25
30 - 34	1437	719	718	9	3	6	572	280	292	18	7	11	838	429	409	34 - 30
35 - 39	996	505	491	5	4	1	399	196	203	9	4	5	583	301	282	39 - 35
40 - 44	823	414	409	3	2	1	345	175	170	12	7	5	463	230	233	44 - 40
45 - 49	671	339	332	3	2	1	264	124	140	20	10	10	384	203	181	49 - 45
50 - 54	500	275	225	5	4	1	202	106	96	9	3	6	284	162	122	54 - 50
55 - 59	380	229	151	3	3	-	153	92	61	6	2	4	218	132	86	59 - 55
60 - 64	380	219	161	-	-	-	156	87	69	3	1	2	221	131	90	64 - 60
65 - 69	314	170	144	1	-	1	125	60	65	7	6	1	181	104	77	69 - 65
70 - 74	201	116	85	1	-	1	73	35	38	7	7	-	120	74	46	74 - 70
75 - 79	121	63	58	-	-	-	41	17	24	4	2	2	76	44	32	79 - 75
80 - 84	96	55	41	-	-	-	29	15	14	3	2	1	64	38	26	84 - 80
85 - 89	45	17	28	-	-	-	11	4	7	1	1	-	33	12	21	89 - 85
90 - 94	29	16	13	-	-	-	7	5	2	-	-	-	22	11	11	94 - 90
95 +	23	12	11	-	-	-	5	5	-	2	-	2	16	7	9	+ 95
Not Stated	3	1	2	-	-	-	-	-	-	-	-	-	3	1	2	غير مبين
<b>Total</b>	<b>25174</b>	<b>12499</b>	<b>12675</b>	<b>119</b>	<b>61</b>	<b>58</b>	<b>10133</b>	<b>4916</b>	<b>5217</b>	<b>414</b>	<b>218</b>	<b>196</b>	<b>14508</b>	<b>7304</b>	<b>7204</b>	<b>المجموع</b>

جدول (21 تابع): السكان الفلسطينيون حسب فئات العمر بالسنوات والجنس وحالة اللجوء ونوع التجمع

Table (21 Cont.): Palestinian Population by Age Groups in Years, Sex, Refugee Status and Type of Locality  
(مخيمات, Camps)

Age Groups	المجموع Total			غير مبين Not Stated			ليس لاجيء Non-Refugee			لاجيء غير مسجل Non-Registered Refugee			لاجيء مسجل Registered Refugee			فئات العمر
	كلا الجنسين Both Sexes	إناث Female	ذكور Male	كلا الجنسين Both Sexes	إناث Female	ذكور Male	كلا الجنسين Both Sexes	إناث Female	ذكور Male	كلا الجنسين Both Sexes	إناث Female	ذكور Male	كلا الجنسين Both Sexes	إناث Female	ذكور Male	
0 - 4	6622	3208	3414	17	9	8	36	16	20	33	16	17	6536	3167	3369	4 - 0
5 - 9	5884	2942	2942	16	10	6	24	15	9	17	7	10	5827	2910	2917	9 - 5
10 - 14	4284	2118	2166	9	5	4	31	12	19	17	8	9	4227	2093	2134	14 - 10
15 - 19	3441	1725	1716	5	1	4	39	25	14	18	9	9	3379	1690	1689	19 - 15
20 - 24	2966	1445	1521	5	4	1	58	48	10	20	12	8	2883	1381	1502	24 - 20
25 - 29	2357	1147	1210	5	2	3	36	30	6	13	5	8	2303	1110	1193	29 - 25
30 - 34	2328	1066	1262	9	5	4	21	16	5	10	5	5	2288	1040	1248	34 - 30
35 - 39	1602	803	799	5	4	1	28	21	7	6	4	2	1563	774	789	39 - 35
40 - 44	1151	573	578	4	3	1	20	13	7	4	1	3	1123	556	567	44 - 40
45 - 49	852	441	411	4	3	1	16	14	2	3	1	2	829	423	406	49 - 45
50 - 54	619	361	258	1	1	-	7	6	1	-	-	-	611	354	257	54 - 50
55 - 59	484	329	155	-	-	-	8	7	1	1	1	-	475	321	154	59 - 55
60 - 64	604	350	254	2	2	-	4	2	2	2	1	1	596	345	251	64 - 60
65 - 69	499	309	190	-	-	-	6	6	-	2	2	-	491	301	190	69 - 65
70 - 74	391	216	175	-	-	-	1	-	1	1	-	1	389	216	173	74 - 70
75 - 79	198	111	87	-	-	-	1	1	-	-	-	-	197	110	87	79 - 75
80 - 84	117	79	38	-	-	-	-	-	-	-	-	-	117	79	38	84 - 80
85 - 89	50	23	27	-	-	-	-	-	-	-	-	-	50	23	27	89 - 85
90 - 94	51	31	20	-	-	-	2	1	1	1	1	-	48	29	19	94 - 90
95 +	25	14	11	-	-	-	-	-	-	-	-	-	25	14	11	+ 95
Not Stated	1	-	1	-	-	-	-	-	-	-	-	-	1	-	1	غير مبين
<b>Total</b>	<b>34526</b>	<b>17291</b>	<b>17235</b>	<b>82</b>	<b>49</b>	<b>33</b>	<b>338</b>	<b>233</b>	<b>105</b>	<b>148</b>	<b>73</b>	<b>75</b>	<b>33958</b>	<b>16936</b>	<b>17022</b>	<b>المجموع</b>

جدول (21 تابع): السكان الفلسطينيون حسب فئات العمر بالسنوات والجنس وحالة اللجوء ونوع التجمع

Table (21 Cont.): Palestinian Population by Age Groups in Years, Sex, Refugee Status and Type of Locality

(المجموع, Total)

Age Groups	المجموع Total			غير مبين Not Stated			ليس لاجيء Non-Refugee			لاجيء غير مسجل Non-Registered Refugee			لاجيء مسجل Registered Refugee			فئات العمر
	كلا الجنسين Both Sexes	إناث Female	ذكور Male	كلا الجنسين Both Sexes	إناث Female	ذكور Male	كلا الجنسين Both Sexes	إناث Female	ذكور Male	كلا الجنسين Both Sexes	إناث Female	ذكور Male	كلا الجنسين Both Sexes	إناث Female	ذكور Male	
0 - 4	37113	18196	18917	107	53	54	15665	7660	8005	399	194	205	20942	10289	10653	4 - 0
5 - 9	33984	16615	17369	114	60	54	14443	7017	7426	302	143	159	19125	9395	9730	9 - 5
10 - 14	25960	12811	13149	80	39	41	11187	5477	5710	277	139	138	14416	7156	7260	14 - 10
15 - 19	21205	10339	10866	72	37	35	9289	4438	4851	288	155	133	11556	5709	5847	19 - 15
20 - 24	17455	8343	9112	56	30	26	7498	3648	3850	254	131	123	9647	4534	5113	24 - 20
25 - 29	12790	6212	6578	36	20	16	5466	2681	2785	182	81	101	7106	3430	3676	29 - 25
30 - 34	11559	5414	6145	47	21	26	4715	2177	2538	125	63	62	6672	3153	3519	34 - 30
35 - 39	8354	4037	4317	27	18	9	3560	1677	1883	83	43	40	4684	2299	2385	39 - 35
40 - 44	6747	3400	3347	24	17	7	2952	1489	1463	63	34	29	3708	1860	1848	44 - 40
45 - 49	5513	2716	2797	28	16	12	2398	1174	1224	76	40	36	3011	1486	1525	49 - 45
50 - 54	3696	1999	1697	15	7	8	1636	890	746	62	31	31	1983	1071	912	54 - 50
55 - 59	2737	1690	1047	8	7	1	1201	719	482	36	18	18	1492	946	546	59 - 55
60 - 64	2890	1576	1314	8	7	1	1229	670	559	30	13	17	1623	886	737	64 - 60
65 - 69	2388	1421	967	5	3	2	1020	586	434	33	23	10	1330	809	521	69 - 65
70 - 74	1760	1007	753	5	3	2	688	385	303	23	16	7	1044	603	441	74 - 70
75 - 79	1011	544	467	4	2	2	414	217	197	16	9	7	577	316	261	79 - 75
80 - 84	686	403	283	3	1	2	310	188	122	14	10	4	359	204	155	84 - 80
85 - 89	254	120	134	-	-	-	106	49	57	3	3	-	145	68	77	89 - 85
90 - 94	230	122	108	1	1	-	106	48	58	2	2	-	121	71	50	94 - 90
95 +	144	68	76	1	1	-	72	32	40	3	-	3	68	35	33	+ 95
Not Stated	9	1	8	-	-	-	2	-	2	-	-	-	7	1	6	غير مبين
<b>Total</b>	<b>196485</b>	<b>97034</b>	<b>99451</b>	<b>641</b>	<b>343</b>	<b>298</b>	<b>83957</b>	<b>41222</b>	<b>42735</b>	<b>2271</b>	<b>1148</b>	<b>1123</b>	<b>109616</b>	<b>54321</b>	<b>55295</b>	<b>المجموع</b>



جدول 22: الأسر الفلسطينية وأفرادها حسب التجمع السكاني وحجم الأسرة

Table 22: Palestinian Households and Members by Locality and Household Size

المجموع Total	حجم الأسر وعدد الأفراد																								التجمع السكاني
	Household Size and Members																								
	+ 11		10		9		8		7		6		5		4		3		2		1				
أفراد Population	أسر Households	أفراد Population	أسر Households	أفراد Population	أسر Households	أفراد Population	أسر Households	أفراد Population	أسر Households	أفراد Population	أسر Households	أفراد Population	أسر Households	أفراد Population	أسر Households	أفراد Population	أسر Households	أفراد Population	أسر Households	أفراد Population	أسر Households	أفراد Population	أسر Households	أفراد Population	أسر Households
As Sureij	622	102	111	9	50	5	54	6	80	10	112	16	48	8	70	14	56	14	18	6	18	9	5	5	السريج
Al Fukkhari	2611	407	579	49	260	26	288	32	336	42	364	52	354	59	105	21	136	34	69	23	102	51	18	18	الفخاري
Al Qarara	11889	1742	2864	221	1290	129	1305	145	1512	189	1526	218	1188	198	925	185	636	159	336	112	242	121	65	65	القرارة
Al Mawasi (Khan Yunis)	3148	549	564	47	240	24	333	37	408	51	329	47	306	51	355	71	240	60	213	71	140	70	20	20	المواصي (خانيونس)
Umm al Kilab	702	104	216	16	80	8	72	8	80	10	70	10	30	5	60	12	36	9	27	9	28	14	3	3	أم الكلاب
Umm Kameil	1381	206	370	30	110	11	144	16	168	21	182	26	96	16	155	31	84	21	33	11	32	16	7	7	أم كميل
Bani Suheila	23031	3271	6809	544	2530	253	2601	289	2560	320	2506	358	2052	342	1660	332	1016	254	741	247	448	224	108	108	بني سُهَيْلا
Khan Yunis	88577	12735	24320	1932	9760	976	10557	1173	10104	1263	9849	1407	8382	1397	6190	1238	4240	1060	2859	953	1960	980	356	356	خانيونس
Khuza'a	6792	1007	1593	129	760	76	702	78	952	119	868	124	738	123	445	89	312	78	213	71	178	89	31	31	خزاعة
'Abasan al Jadida (as Saghira)	3962	599	963	78	370	37	513	57	520	65	385	55	372	62	330	66	220	55	186	62	82	41	21	21	عَبَسَان الجَدِيدَة (الصَغِيرَة)
'Abasan al Kabira	13365	2028	2863	231	1540	154	1629	181	1656	207	1645	235	1368	228	1035	207	684	171	552	184	326	163	67	67	عَبَسَان الكَبِيرَة
Qa' al Kharaba	647	82	266	21	90	9	36	4	72	9	49	7	54	9	40	8	12	3	21	7	4	2	3	3	قَاع الخَرَابَة
Qa' al Qurein	2581	341	778	56	260	26	324	36	320	40	301	43	228	38	180	36	88	22	60	20	36	18	6	6	قَاع القُرَيْن
Qizan an Najjar	2733	390	701	56	320	32	306	34	392	49	252	36	294	49	200	40	124	31	81	27	54	27	9	9	قِيْزَان النَّجَّار
Khan Yunis Camp	34534	5114	9502	733	3300	330	3771	419	4096	512	3822	546	3438	573	2505	501	1860	465	1149	383	878	439	213	213	مخيم خانيونس
<b>Total</b>	<b>196575</b>	<b>28677</b>	<b>52499</b>	<b>4152</b>	<b>20960</b>	<b>2096</b>	<b>22635</b>	<b>2515</b>	<b>23256</b>	<b>2907</b>	<b>22260</b>	<b>3180</b>	<b>18948</b>	<b>3158</b>	<b>14255</b>	<b>2851</b>	<b>9744</b>	<b>2436</b>	<b>6558</b>	<b>2186</b>	<b>4528</b>	<b>2264</b>	<b>932</b>	<b>932</b>	<b>المجموع</b>

جدول 23: النساء الفلسطينيات (12 سنة فأكثر) اللاتي سبق لهن الزواج حسب فئات العمر بالسنوات وعدد المواليد الذين سبق إجابهم أحياء حسب الجنس ونوع التجمع

**Table 23: Ever Married Palestinian Women (12 Years and Over) by Age in Years, Number of Children Ever Born Alive by Sex and Type of Locality (Urban, حضر)**

العمر و جنس المولود	مجموع المواليد الذين سبق إجابهم أحياء			مجموع النساء (12 سنة فأكثر) اللاتي سبق لهن الزواج	عدد النساء حسب عدد المواليد الذين سبق إجابهم أحياء حسب الجنس												
	Total Number of Children Ever Born Alive				Ever Married Women with Indicated Number of Children Ever Born Alive by Sex												
	كلا الجنسين Both Sexes	إناث Female	ذكور Male		Total of Ever Married Women (12 Years and Over)	غير مبيّن Not Stated	+10	9	8	7	6	5	4	3	2	1	0
<b>Children Males</b>																	
12 - 14	-	-	-	9	-	-	-	-	-	-	-	-	-	-	-	-	9
15 - 19	533	533	533	1422	2	-	-	-	-	-	-	-	6	72	371	971	
20 - 24	4000	4000	4000	3731	8	-	-	-	-	-	7	60	293	776	1294	1293	
25 - 29	6649	6649	6649	3567	4	-	-	2	5	25	92	285	664	1010	836	644	
30 - 34	9106	9106	9106	3307	3	1	5	18	50	117	312	545	767	688	438	363	
35 - 39	8775	8775	8775	2550	4	6	13	40	109	199	382	477	503	384	226	207	
40 - 44	9232	9232	9232	2275	2	25	40	82	164	281	354	391	356	280	154	146	
45 - 49	7398	7398	7398	1814	3	28	36	79	139	198	280	295	296	193	134	133	
50 - 54	5055	5055	5055	1289	5	14	31	59	79	159	174	202	201	139	91	135	
55 - 59	4865	4865	4865	1098	4	28	39	52	113	141	153	176	136	110	75	71	
60 - 64	4169	4169	4169	988	18	14	28	40	87	97	169	192	129	102	53	59	
65+	10281	10281	10281	2410	42	41	56	87	202	315	405	384	376	267	125	110	
Not stated	-	-	-	-	-	-	-	-	-	-	-	-	-	-	-	-	
Total	70063	70063	70063	24460	95	157	248	459	948	1532	2328	3007	3727	4021	3797	4141	
<b>Children Females</b>																	
12 - 14	1	1	-	9	-	-	-	-	-	-	-	-	-	-	1	8	
15 - 19	516	516	533	1422	2	-	-	-	-	-	-	1	5	65	367	982	
20 - 24	3754	3754	4000	3731	8	-	-	-	-	2	9	74	263	697	1218	1460	
25 - 29	6333	6333	6649	3567	4	-	1	1	10	29	100	263	573	937	927	722	
30 - 34	8485	8485	9106	3307	3	3	4	22	44	122	247	502	646	726	570	418	
35 - 39	8553	8553	8775	2550	4	11	24	37	122	189	337	437	489	386	266	248	
40 - 44	8601	8601	9106	2275	2	16	49	74	136	220	326	396	352	324	211	169	
45 - 49	6862	6862	7398	1814	3	22	31	67	123	179	242	283	281	266	161	156	
50 - 54	4559	4559	5055	1289	5	12	20	45	64	129	150	191	217	191	123	142	
55 - 59	4393	4393	4865	1098	4	19	28	49	68	132	147	174	170	130	79	98	
60 - 64	3912	3912	4169	988	18	14	14	40	67	106	152	165	156	118	81	57	
65+	9316	9316	10281	2410	42	37	41	68	152	246	338	413	428	317	206	122	
Not stated	-	-	-	-	-	-	-	-	-	-	-	-	-	-	-	-	
Total	65285	65285	70063	24460	95	134	212	403	786	1354	2048	2899	3580	4157	4210	4582	
<b>Children Both Sexes</b>																	
12 - 14	1	1	-	9	-	-	-	-	-	-	-	-	-	-	1	8	
15 - 19	1049	516	533	1422	2	-	-	-	-	-	-	4	34	222	487	673	
20 - 24	7754	3754	4000	3731	8	-	1	1	8	40	151	449	769	909	765	630	
25 - 29	12982	6333	6649	3567	4	6	13	48	141	403	635	747	593	393	287	297	
30 - 34	17591	8485	9106	3307	3	150	159	347	455	510	552	418	256	118	118	221	
35 - 39	17328	8553	8775	2550	4	465	290	386	321	340	235	139	97	72	66	135	
40 - 44	17833	8601	9232	2275	2	788	275	234	233	200	161	100	78	49	56	99	
45 - 49	14260	6862	7398	1814	3	614	225	214	170	141	114	95	53	54	42	89	
50 - 54	9614	4559	5055	1289	5	410	128	143	126	109	84	58	48	47	38	93	
55 - 59	9258	4393	4865	1098	4	483	115	91	78	76	70	41	34	24	30	52	
60 - 64	8081	3912	4169	988	18	385	104	107	93	84	49	43	36	20	19	30	
65+	19597	9316	10281	2410	42	899	279	268	256	197	146	102	67	54	43	57	
Not stated	-	-	-	-	-	-	-	-	-	-	-	-	-	-	-	-	
Total	135348	65285	70063	24460	95	4200	1589	1839	1881	2100	2197	2196	2065	1962	1952	2384	

جدول (23 تابع): النساء الفلسطينيات (12 سنة فأكثر) اللاتي سبق لهن الزواج حسب فئات العمر بالسنوات وعدد المواليد الذين سبق إنجابهم أحياء حسب الجنس ونوع التجمع

Table (23 Cont.): Ever Married Palestinian Women (12 Years and Over) by Age in Years, Number of Children Ever Born Alive by Sex and Type of Locality (Rural, ريف)

العمر وجنس المولود	مجموع المواليد الذين سبق إنجابهم أحياء			مجموع النساء (12 سنة فأكثر) اللاتي سبق لهن الزواج	عدد النساء حسب عدد المواليد الذين سبق إنجابهم أحياء حسب الجنس												العمر وجنس المولود
	Total Number of Children Ever Born Alive				Ever Married Women with Indicated Number of Children Ever Born Alive by Sex												
	كلا الجنسين	إناث	ذكور		Total of Ever Married Women (12 Years and Over)	غير مبين	+10	9	8	7	6	5	4	3	2	1	
Both Sexes	Female	Male	Not Stated														
<b>Children Males</b>																	
12 - 14	-	-	-	-	-	-	-	-	-	-	-	-	-	-	-	-	-
15 - 19	73	73	73	224	1	-	-	-	-	-	-	-	1	12	46	164	
20 - 24	786	786	786	714	-	-	-	-	-	1	2	12	70	133	246	250	
25 - 29	1285	1285	1285	695	1	-	1	-	2	6	20	58	113	185	185	124	
30 - 34	1745	1745	1745	660	-	-	1	2	6	21	45	126	144	149	93	73	
35 - 39	1608	1608	1608	474	-	1	2	8	18	34	56	103	96	82	42	32	
40 - 44	1548	1548	1548	394	2	2	5	14	22	63	55	59	63	56	25	28	
45 - 49	1280	1280	1280	330	2	4	12	12	19	38	36	50	52	54	27	24	
50 - 54	1031	1031	1031	267	1	5	9	8	18	17	38	38	59	33	19	22	
55 - 59	912	912	912	222	-	3	5	5	24	25	33	41	30	23	11	22	
60 - 64	932	932	932	215	2	1	3	12	18	30	38	37	27	31	8	8	
65+	1768	1768	1768	441	7	6	8	17	33	48	61	77	75	48	38	23	
Not stated	-	-	-	1	1	-	-	-	-	-	-	-	-	-	-	-	
Total	12968	12968	12968	4637	17	22	46	78	160	283	384	601	730	806	740	770	
<b>Children Females</b>																	
12 - 14	-	-	-	-	-	-	-	-	-	-	-	-	-	-	-	-	
15 - 19	68	68	68	224	1	-	-	-	-	-	-	-	-	9	50	164	
20 - 24	699	699	699	714	-	-	-	-	-	-	2	11	49	130	238	284	
25 - 29	1231	1231	1231	695	1	-	-	1	1	3	27	55	107	173	176	151	
30 - 34	1628	1628	1628	660	-	-	-	3	8	23	41	84	155	146	112	88	
35 - 39	1589	1589	1589	474	-	1	5	5	20	36	59	90	92	78	51	37	
40 - 44	1414	1414	1414	394	2	3	8	9	14	40	51	70	73	54	36	34	
45 - 49	1241	1241	1241	330	2	5	4	13	24	24	49	52	57	38	37	25	
50 - 54	932	932	932	267	1	4	3	6	13	21	31	41	58	42	22	25	
55 - 59	776	776	776	222	-	2	1	5	8	27	31	31	44	28	22	23	
60 - 64	905	905	905	215	2	3	5	7	15	29	39	40	24	24	13	14	
65+	1669	1669	1669	441	7	4	3	14	30	43	77	70	69	52	45	27	
Not stated	-	-	-	1	1	-	-	-	-	-	-	-	-	-	-	-	
Total	12152	12152	12152	4637	17	22	29	63	133	246	407	544	728	774	802	872	
<b>Children Both Sexes</b>																	
12 - 14	-	-	-	-	-	-	-	-	-	-	-	-	-	-	-	-	
15 - 19	141	68	73	224	1	-	-	-	-	-	-	1	2	35	61	124	
20 - 24	1485	699	786	714	-	-	-	-	3	6	29	95	137	170	152	122	
25 - 29	2516	1231	1285	695	1	3	2	15	28	81	111	137	110	84	64	59	
30 - 34	3373	1628	1745	660	-	14	36	51	81	138	115	66	51	39	28	41	
35 - 39	3197	1589	1608	474	-	85	47	68	68	59	52	31	20	12	12	20	
40 - 44	2962	1414	1548	394	2	123	47	48	42	32	26	17	15	8	8	19	
45 - 49	2521	1241	1280	330	2	106	34	28	35	32	27	17	17	8	13	11	
50 - 54	1963	932	1031	267	1	84	19	29	24	26	28	19	11	3	9	14	
55 - 59	1688	776	912	222	-	74	28	22	17	19	16	13	7	6	6	14	
60 - 64	1837	905	932	215	2	89	30	21	19	14	10	8	8	5	2	7	
65+	3437	1669	1768	441	7	158	40	59	41	34	25	22	17	17	13	8	
Not stated	-	-	-	1	1	-	-	-	-	-	-	-	-	-	-	-	
Total	25120	12152	12968	4637	17	736	283	341	358	441	439	426	395	394	368	439	

جدول (23 تابع): النساء الفلسطينيات (12 سنة فأكثر) اللاتي سبق لهن الزواج حسب فئات العمر بالسنوات وعدد المواليد الذين سبق إنجابهم أحياء حسب الجنس ونوع التجمع

Table (23 Cont.): Ever Married Palestinian Women (12 Years and Over) by Age in Years, Number of Children Ever Born Alive by Sex and Type of Locality (Camps, مخيمات)

العمر وجنس المولود	مجموع المواليد الذين سبق إنجابهم أحياء			مجموع النساء (12 سنة فأكثر) اللاتي سبق لهن الزواج	عدد النساء حسب عدد المواليد الذين سبق إنجابهم أحياء حسب الجنس												العمر وجنس المولود	
	Total Number of Children Ever Born Alive				Ever Married Women with Indicated Number of Children Ever Born Alive by Sex													
	كلا الجنسين Both Sexes	إناث Female	ذكور Male		Total of Ever Married Women (12 Years and Over)	غير مبين Not Stated	+10	9	8	7	6	5	4	3	2	1		0
<b>Children Males</b>																		مواليد ذكور
12 - 14	-	-	-	-	-	-	-	-	-	-	-	-	-	-	-	-	-	14 - 12
15 - 19	135		135	366	-	-	-	-	-	-	-	-	1	17	98	250		19 - 15
20 - 24	935		935	955	1	-	-	-	-	-	1	13	59	189	323	369		24 - 20
25 - 29	1641		1641	964	2	-	-	-	3	4	13	63	168	269	237	205		29 - 25
30 - 34	2319		2319	936	-	1	-	6	8	25	56	143	199	221	164	113		34 - 30
35 - 39	2317		2317	715	-	1	3	12	25	44	88	141	145	111	82	63		39 - 35
40 - 44	2061		2061	531	-	5	6	19	31	55	97	83	90	60	43	42		44 - 40
45 - 49	1472		1472	393	-	7	2	12	21	47	56	64	67	45	27	45		49 - 45
50 - 54	1205		1205	332	1	2	3	10	22	41	47	54	42	38	25	47		54 - 50
55 - 59	1351		1351	315	1	8	10	16	22	41	47	49	45	32	20	24		59 - 55
60 - 64	1423		1423	348	4	3	6	23	23	35	48	70	51	44	23	18		64 - 60
65+	3375		3375	769	16	18	16	43	67	90	127	126	109	85	49	23		+65
Not stated	-	-	-	-	-	-	-	-	-	-	-	-	-	-	-	-		غير مبين
Total	18234		18234	6624	25	45	46	141	222	382	580	806	976	1111	1091	1199		المجموع
<b>Children Females</b>																		مواليد إناث
12 - 14	-	-	-	-	-	-	-	-	-	-	-	-	-	-	-	-		14 - 12
15 - 19	116	116		366	-	-	-	-	-	-	-	-	1	10	93	262		19 - 15
20 - 24	850	850		955	1	-	-	-	-	-	-	13	58	150	324	409		24 - 20
25 - 29	1524	1524		964	2	-	-	-	3	10	15	50	141	245	255	243		29 - 25
30 - 34	2286	2286		936	-	1	2	3	10	30	66	121	191	212	173	127		34 - 30
35 - 39	2309	2309		715	-	1	1	10	27	72	84	113	133	116	84	74		39 - 35
40 - 44	2009	2009		531	-	6	6	19	31	62	71	90	82	75	42	47		44 - 40
45 - 49	1326	1326		393	-	2	10	10	17	36	48	50	66	59	45	50		49 - 45
50 - 54	1123	1123		332	1	2	4	12	19	24	41	52	53	44	34	46		54 - 50
55 - 59	1306	1306		315	1	6	9	14	20	33	57	54	38	35	25	23		59 - 55
60 - 64	1417	1417		348	4	5	8	21	23	36	53	58	44	45	30	21		64 - 60
65+	3067	3067		769	16	13	7	20	62	83	113	138	129	108	50	30		+65
Not stated	-	-	-	-	-	-	-	-	-	-	-	-	-	-	-	-		غير مبين
Total	17333	17333		6624	25	36	47	109	212	386	548	739	936	1099	1155	1332		المجموع
<b>Children Both Sexes</b>																		مواليد من كلا الجنسين
12 - 14	-	-	-	-	-	-	-	-	-	-	-	-	-	-	-	-		14 - 12
15 - 19	251	116	135	366	-	-	-	-	-	-	-	2	7	50	122	185		19 - 15
20 - 24	1785	850	935	955	1	-	-	-	2	2	24	96	172	266	207	185		24 - 20
25 - 29	3165	1524	1641	964	2	1	1	11	28	67	144	233	152	134	84	107		29 - 25
30 - 34	4605	2286	2319	936	-	22	43	58	116	160	160	135	89	54	35	64		34 - 30
35 - 39	4626	2309	2317	715	-	106	83	89	98	103	65	50	31	25	23	42		39 - 35
40 - 44	4070	2009	2061	531	-	163	73	64	49	52	32	24	21	14	13	26		44 - 40
45 - 49	2798	1326	1472	393	-	109	37	54	42	30	24	23	14	9	19	32		49 - 45
50 - 54	2328	1123	1205	332	1	93	45	31	34	14	23	23	16	12	10	30		54 - 50
55 - 59	2657	1306	1351	315	1	141	38	26	20	22	16	11	9	7	9	15		59 - 55
60 - 64	2840	1417	1423	348	4	138	31	34	33	33	27	14	6	8	8	12		64 - 60
65+	6442	3067	3375	769	16	303	101	87	69	55	45	35	19	18	8	13		+65
Not stated	-	-	-	-	-	-	-	-	-	-	-	-	-	-	-	-		غير مبين
Total	35567	17333	18234	6624	25	1076	452	454	491	538	560	646	536	597	538	711		المجموع

جدول (23 تابع): النساء الفلسطينيات (12 سنة فأكثر) اللاتي سبق لهن الزواج حسب فئات العمر بالسنوات وعدد المواليد الذين سبق إجابهم أحياء حسب الجنس ونوع التجمع

Table (23 Cont.): Ever Married Palestinian Women (12 Years and Over) by Age in Years, Number of Children Ever Born Alive by Sex and Type of Locality (المجموع، Total)

العمر وجنس المولود	مجموع المواليد الذين سبق إجابهم أحياء			مجموع النساء [12 سنة فأكثر] اللاتي سبق لهن الزواج	عدد النساء حسب عدد المواليد الذين سبق إجابهم أحياء حسب الجنس												العمر وجنس المولود
	Total Number of Children Ever Born Alive				Ever Married Women with Indicated Number of Children Ever Born Alive by Sex												
	كلا الجنسين	إناث	ذكور		Total of Ever Married Women (12 Years and Over)	غير مبين	+10	9	8	7	6	5	4	3	2	1	
Both Sexes	Female	Male	Not Stated														
<b>Children Males</b>																	
12 - 14	-	-	-	9	-	-	-	-	-	-	-	-	-	-	-	-	9
15 - 19	741	741	741	2012	3	-	-	-	-	-	-	-	8	101	515	1385	
20 - 24	5721	5721	5721	5400	9	-	-	-	-	1	10	85	422	1098	1863	1912	
25 - 29	9575	9575	9575	5226	7	-	1	2	10	35	125	406	945	1464	1258	973	
30 - 34	13170	13170	13170	4903	3	2	6	26	64	163	413	814	1110	1058	695	549	
35 - 39	12700	12700	12700	3739	4	8	18	60	152	277	526	721	744	577	350	302	
40 - 44	12841	12841	12841	3200	4	32	51	115	217	399	506	533	509	396	222	216	
45 - 49	10150	10150	10150	2537	5	39	50	103	179	283	372	409	415	292	188	202	
50 - 54	7291	7291	7291	1888	7	21	43	77	119	217	259	294	302	210	135	204	
55 - 59	7128	7128	7128	1635	5	39	54	73	159	207	233	266	211	165	106	117	
60 - 64	6524	6524	6524	1551	24	18	37	75	128	162	255	299	207	177	84	85	
65+	15424	15424	15424	3620	65	65	80	147	302	453	593	587	560	400	212	156	
Not stated	-	-	-	1	1	-	-	-	-	-	-	-	-	-	-	-	
Total	101265	101265	101265	35721	137	224	340	678	1330	2197	3292	4414	5433	5938	5628	6110	
<b>Children Females</b>																	
12 - 14	1	1	-	9	-	-	-	-	-	-	-	-	-	-	1	8	
15 - 19	700	700	741	2012	3	-	-	-	-	-	-	1	6	84	510	1408	
20 - 24	5303	5303	5721	5400	9	-	-	-	-	2	11	98	370	977	1780	2153	
25 - 29	9088	9088	9575	5226	7	-	1	2	14	42	142	368	821	1355	1358	1116	
30 - 34	12399	12399	13170	4903	3	4	6	28	62	175	354	707	992	1084	855	633	
35 - 39	12451	12451	12700	3739	4	13	30	52	169	297	480	640	714	580	401	359	
40 - 44	12024	12024	12841	3200	4	25	63	102	181	322	448	556	507	453	289	250	
45 - 49	9429	9429	10150	2537	5	29	45	90	164	239	339	385	404	363	243	231	
50 - 54	6614	6614	7291	1888	7	18	27	63	96	174	222	284	328	277	179	213	
55 - 59	6475	6475	7128	1635	5	27	38	68	96	192	235	259	252	193	126	144	
60 - 64	6234	6234	6524	1551	24	22	27	68	105	171	244	263	224	187	124	92	
65+	14052	14052	15424	3620	65	54	51	102	244	372	528	621	626	477	301	179	
Not stated	-	-	-	1	1	-	-	-	-	-	-	-	-	-	-	-	
Total	94770	94770	101265	35721	137	192	288	575	1131	1986	3003	4182	5244	6030	6167	6786	
<b>Children Both Sexes</b>																	
12 - 14	1	1	-	9	-	-	-	-	-	-	-	-	-	-	1	8	
15 - 19	1441	700	741	2012	3	-	-	-	-	-	-	7	43	307	670	982	
20 - 24	11024	5303	5721	5400	9	-	1	13	48	204	640	1078	1345	1124	937	24 - 20	
25 - 29	18663	9088	9575	5226	7	10	16	74	197	551	890	1117	855	611	435	463	
30 - 34	25569	12399	13170	4903	3	186	238	456	652	808	827	619	396	211	181	326	
35 - 39	25151	12451	12700	3739	4	656	420	543	487	502	352	220	148	109	101	197	
40 - 44	24865	12024	12841	3200	4	1074	395	346	324	284	219	141	114	78	77	144	
45 - 49	19579	9429	10150	2537	5	829	296	296	247	203	165	135	84	71	74	132	
50 - 54	13905	6614	7291	1888	7	587	192	203	184	149	135	100	75	62	57	137	
55 - 59	13603	6475	7128	1635	5	698	181	139	115	117	102	65	50	37	45	81	
60 - 64	12758	6234	6524	1551	24	612	165	162	145	131	86	65	50	33	29	49	
65+	29476	14052	15424	3620	65	1360	420	414	366	286	216	159	103	89	64	78	
Not stated	-	-	-	1	1	-	-	-	-	-	-	-	-	-	-	-	
Total	196035	94770	101265	35721	137	6012	2324	2634	2730	3079	3196	3268	2996	2953	2858	3534	

جدول 24: النساء الفلسطينيات ( 12 سنة فأكثر ) اللاتي سبق لهن الزواج حسب فئات العمر بالسنوات وعدد المواليد الباقين على قيد الحياة حسب الجنس ونوع التجمع

**Table 24: Ever Married Palestinian Women (12 Years and Over) by Age in Years, Number of Children Still Alive by Sex and Type of Locality (Urban, حضر)**

Age & Sex of Children	مجموع المواليد الباقين على قيد الحياة			مجموع النساء (12 سنة فأكثر) اللاتي سبق لهن الزواج	عدد النساء حسب عدد المواليد الباقين على قيد الحياة حسب الجنس											العمر و جنس المولود		
	Total Number of Children Still Alive				Ever Married Women with Indicated Number of Children Still Alive by Sex													
	كلا الجنسين Both Sexes	إناث Female	ذكور Male		Total of Ever Married Women (12 Years and Over)	غير مبين Not Stated	+10	9	8	7	6	5	4	3	2		1	0
<b>Children Males</b>																		
12 - 14	-	-	-	9	-	-	-	-	-	-	-	-	-	-	-	-	9	مواليد ذكور
15 - 19	519	519	519	1422	2	-	-	-	-	-	-	-	5	66	372	977	14 - 12	
20 - 24	3838	3838	3838	3731	8	-	-	-	-	-	6	48	262	755	1320	1332	19 - 15	
25 - 29	6368	6368	6368	3567	4	-	-	1	5	15	77	251	645	1012	887	670	24 - 20	
30 - 34	8694	8694	8694	3307	3	-	3	7	45	102	271	510	776	749	463	378	29 - 25	
35 - 39	8303	8303	2550	4	1	9	32	87	161	361	472	530	425	248	220	39 - 35		
40 - 44	8567	8567	2275	2	12	26	49	134	253	345	413	392	309	182	158	44 - 40		
45 - 49	6706	6706	1814	3	11	17	52	103	187	258	322	321	245	149	146	49 - 45		
50 - 54	4425	4425	1289	5	5	7	30	61	131	166	228	218	171	119	148	54 - 50		
55 - 59	4150	4150	1098	4	2	20	40	68	112	159	200	169	138	104	82	59 - 55		
60 - 64	3459	3459	988	18	4	9	20	49	78	154	176	176	131	100	73	64 - 60		
65+	7823	7823	2410	42	3	12	32	75	175	329	417	481	413	272	159	+65		
Not stated	-	-	-	-	-	-	-	-	-	-	-	-	-	-	-	-	غير مبين	
Total	62852	62852	24460	95	38	103	263	627	1214	2126	3037	3975	4414	4216	4352	-	المجموع	
<b>Children Females</b>																		
12 - 14	1	1	-	9	-	-	-	-	-	-	-	-	-	-	1	8	مواليد إناث	
15 - 19	503	503	-	1422	2	-	-	-	-	-	-	1	4	63	361	991	14 - 12	
20 - 24	3636	3636	-	3731	8	-	-	-	-	2	8	65	246	684	1218	1500	19 - 15	
25 - 29	6129	6129	-	3567	4	-	2	7	27	89	255	540	929	959	755	24 - 20		
30 - 34	8160	8160	-	3307	3	2	21	35	102	231	484	630	759	598	440	29 - 25		
35 - 39	8104	8104	2550	4	6	14	33	87	187	312	427	511	418	283	268	34 - 30		
40 - 44	8001	8001	2275	2	10	25	58	111	201	309	391	388	354	244	182	39 - 35		
45 - 49	6242	6242	1814	3	7	27	45	86	161	229	284	304	307	190	171	44 - 40		
50 - 54	4002	4002	1289	5	7	7	27	47	98	137	186	232	224	162	157	49 - 45		
55 - 59	3701	3701	1098	4	4	8	22	58	99	125	187	191	177	113	110	54 - 50		
60 - 64	3249	3249	988	18	2	7	21	35	73	131	156	201	155	121	68	59 - 55		
65+	7011	7011	2410	42	4	7	23	60	141	231	382	491	467	365	197	64 - 60		
Not stated	-	-	-	-	-	-	-	-	-	-	-	-	-	-	-	-	+65	
Total	58739	58739	24460	95	42	97	252	526	1091	1802	2818	3738	4537	4615	4847	-	غير مبين	
<b>Children Both Sexes</b>																		
12 - 14	1	1	-	9	-	-	-	-	-	-	-	-	-	-	1	8	مواليد من كلا الجنسين	
15 - 19	1022	503	519	1422	2	-	-	-	-	-	-	2	30	219	486	683	14 - 12	
20 - 24	7474	3636	3838	3731	8	-	2	4	30	129	418	750	938	807	645	19 - 15		
25 - 29	12497	6129	6368	3567	4	3	11	33	116	345	627	762	618	437	310	301	24 - 20	
30 - 34	16854	8160	8694	3307	3	98	135	300	462	551	478	290	127	125	226	29 - 25		
35 - 39	16407	8104	8303	2550	4	336	283	373	362	361	267	164	110	78	138	34 - 30		
40 - 44	16568	8001	8567	2275	2	609	271	286	259	218	194	117	94	62	102	39 - 35		
45 - 49	12948	6242	6706	1814	3	450	210	226	218	186	135	120	70	58	43	95	44 - 40	
50 - 54	8427	4002	4425	1289	5	251	152	133	165	139	101	71	71	56	49	96	49 - 45	
55 - 59	7851	3701	4150	1098	4	287	138	139	97	103	98	65	46	29	33	59	54 - 50	
60 - 64	6708	3249	3459	988	18	207	104	119	128	124	77	65	47	39	27	33	59 - 55	
65+	14834	7011	7823	2410	42	298	198	308	345	345	239	237	137	116	74	71	64 - 60	
Not stated	-	-	-	-	-	-	-	-	-	-	-	-	-	-	-	-	+65	
Total	121591	58739	62852	24460	95	2539	1502	1919	2156	2363	2418	2499	2263	2159	2090	2457	غير مبين	
																	المجموع	

جدول (24 تابع): النساء الفلسطينيات ( 12 سنة فأكثر) اللاتي سبق لهن الزواج حسب فئات العمر بالسنوات وعدد المواليد الباقين على قيد الحياة حسب الجنس ونوع التجمع

**Table (24 Cont.): Ever Married Palestinian Women (12 Years and Over) by Age in Years, Number of Children Still Alive by Sex and Type of Locality (Rural, ريف)**

Age & Sex of Children	مجموع المواليد الباقين على قيد الحياة			مجموع النساء (12 سنة فأكثر) اللاتي سبق لهن الزواج	عدد النساء حسب عدد المواليد الباقين على قيد الحياة حسب الجنس											العمر و جنس المولود	
	Total Number of Children Still Alive				Ever Married Women with Indicated Number of Children Still Alive by Sex												
	كلا الجنسين	إناث	ذكور		Total of Ever Married Women (12 Years and Over)	غير مبين	+10	9	8	7	6	5	4	3	2		1
Both Sexes	Female	Male	(12 Years and Over)	Not Stated													
<b>Children Males</b>																	مواليد ذكور
12 - 14	-	-	-	-	-	-	-	-	-	-	-	-	-	-	-	-	14 - 12
15 - 19	67	67	67	224	1	-	-	-	-	-	-	-	-	10	47	166	19 - 15
20 - 24	755	755	755	714	-	-	-	-	-	1	1	11	64	131	246	260	24 - 20
25 - 29	1225	1225	1225	695	1	-	-	-	2	5	14	49	117	186	192	129	29 - 25
30 - 34	1642	1642	1642	660	-	-	1	1	4	17	41	108	147	154	109	78	34 - 30
35 - 39	1528	1528	1528	474	-	1	-	7	11	32	49	109	96	89	46	34	39 - 35
40 - 44	1435	1435	1435	394	2	-	6	6	17	47	69	59	67	60	30	31	44 - 40
45 - 49	1150	1150	1150	330	2	1	7	8	21	26	32	55	62	53	37	26	49 - 45
50 - 54	874	874	874	267	1	2	2	7	9	16	34	39	56	50	27	24	54 - 50
55 - 59	757	757	757	222	-	1	1	1	12	19	39	32	40	34	20	23	59 - 55
60 - 64	742	742	742	215	2	-	-	-	9	22	33	40	39	46	13	11	64 - 60
65+	1307	1307	1307	441	7	1	2	4	14	22	53	65	88	77	72	36	+65
Not stated	-	-	-	1	1	-	-	-	-	-	-	-	-	-	-	-	غير مبين
Total	11482	11482	11482	4637	17	6	19	34	99	207	365	567	776	890	839	818	المجموع
<b>Children Females</b>																	مواليد إناث
12 - 14	-	-	-	-	-	-	-	-	-	-	-	-	-	-	-	-	14 - 12
15 - 19	66	66	66	224	1	-	-	-	-	-	-	-	-	8	50	165	19 - 15
20 - 24	679	679	679	714	-	-	-	-	-	-	1	11	45	128	239	290	24 - 20
25 - 29	1177	1177	1177	695	1	-	-	-	1	25	48	107	171	184	157	157	29 - 25
30 - 34	1550	1550	1550	660	-	-	-	2	6	19	34	80	153	157	115	94	34 - 30
35 - 39	1489	1489	1489	474	-	-	2	6	17	29	52	86	97	91	53	41	39 - 35
40 - 44	1311	1311	1311	394	2	1	4	11	10	36	39	70	85	59	42	35	44 - 40
45 - 49	1130	1130	1130	330	2	3	2	10	17	15	58	44	64	49	37	29	49 - 45
50 - 54	807	807	807	267	1	1	-	4	11	18	27	30	63	52	31	29	54 - 50
55 - 59	653	653	653	222	-	1	1	1	5	16	28	31	38	41	35	25	59 - 55
60 - 64	727	727	727	215	2	1	-	4	7	18	32	44	33	37	19	18	64 - 60
65+	1283	1283	1283	441	7	-	1	2	13	23	53	65	91	83	65	38	+65
Not stated	-	-	-	1	1	-	-	-	-	-	-	-	-	-	-	-	غير مبين
Total	10872	10872	10872	4637	17	7	10	40	87	175	349	509	776	876	870	921	المجموع
<b>Children Both Sexes</b>																	مواليد من كلا الجنسين
12 - 14	-	-	-	-	-	-	-	-	-	-	-	-	-	-	-	-	14 - 12
15 - 19	133	66	67	224	1	-	-	-	-	-	-	-	2	33	61	127	19 - 15
20 - 24	1434	679	755	714	-	-	-	-	1	4	22	97	134	171	161	124	24 - 20
25 - 29	2402	1177	1225	695	1	-	2	8	22	73	117	133	125	82	72	60	29 - 25
30 - 34	3192	1550	1642	660	-	9	22	44	66	146	128	72	55	41	35	42	34 - 30
35 - 39	3017	1489	1528	474	-	57	49	71	68	61	56	42	24	13	13	20	39 - 35
40 - 44	2746	1311	1435	394	2	92	44	58	48	34	35	20	17	14	11	19	44 - 40
45 - 49	2280	1130	1150	330	2	82	29	35	34	35	34	25	18	10	12	14	49 - 45
50 - 54	1681	807	874	267	1	51	17	25	30	35	34	24	20	6	9	15	54 - 50
55 - 59	1410	653	757	222	-	39	20	32	20	29	19	17	15	7	10	14	59 - 55
60 - 64	1469	727	742	215	2	37	37	21	29	29	16	12	12	10	3	7	64 - 60
65+	2590	1283	1307	441	7	45	32	59	58	62	46	44	31	19	29	9	+65
Not stated	-	-	-	1	1	-	-	-	-	-	-	-	-	-	-	-	غير مبين
Total	22354	10872	11482	4637	17	412	252	353	376	508	507	486	453	406	416	451	المجموع

جدول (24 تابع): النساء الفلسطينيات ( 12 سنة فأكثر) اللاتي سبق لهن الزواج حسب فئات العمر بالسنوات وعدد المواليد الباقين على قيد الحياة حسب الجنس ونوع التجمع

**Table (24 Cont.): Ever Married Palestinian Women (12 Years and Over) by Age in Years, Number of Children Still Alive by Sex and Type of Locality (Camps, مخيمات)**

Age & Sex of Children	مجموع المواليد الباقين على قيد الحياة			مجموع النساء (12 سنة فأكثر) اللاتي سبق لهن الزواج	عدد النساء حسب عدد المواليد الباقين على قيد الحياة حسب الجنس													العمر و جنس المولود
	Total Number of Children Still Alive				Ever Married Women with Indicated Number of Children Still Alive by Sex													
	كلا الجنسين	إناث	ذكور		غير مبين	+10	9	8	7	6	5	4	3	2	1	0		
Both Sexes	Female	Male	Total of Ever Married Women (12 Years and Over)	Not Stated														
<b>Children Males</b>																	مواليد ذكور	
12 - 14	-	-	-	-	-	-	-	-	-	-	-	-	-	-	-	-	14 - 12	
15 - 19	126	126	366	-	-	-	-	-	-	-	-	1	14	95	256	19 - 15		
20 - 24	898	898	955	1	-	-	-	-	-	-	10	53	187	325	379	24 - 20		
25 - 29	1557	1557	964	2	-	-	-	-	3	10	54	168	254	261	212	29 - 25		
30 - 34	2194	2194	936	-	1	-	3	6	21	48	131	199	225	181	121	34 - 30		
35 - 39	2164	2164	715	-	-	-	6	21	37	78	139	158	120	87	69	39 - 35		
40 - 44	1907	1907	531	-	2	4	13	28	45	92	80	100	77	46	44	44 - 40		
45 - 49	1331	1331	393	-	2	-	11	19	30	59	61	74	58	32	47	49 - 45		
50 - 54	1060	1060	332	1	2	1	5	13	31	38	65	47	46	31	52	54 - 50		
55 - 59	1111	1111	315	1	1	6	9	14	36	30	54	61	36	39	28	59 - 55		
60 - 64	1143	1143	348	4	-	2	5	14	22	46	71	63	54	44	23	64 - 60		
65+	2434	2434	769	16	3	2	14	31	49	96	122	141	134	104	57	+65		
Not stated	-	-	-	-	-	-	-	-	-	-	-	-	-	-	-	-	غير مبين	
Total	15925	15925	6624	25	11	15	66	146	274	497	787	1065	1205	1245	1288	-	المجموع	
<b>Children Females</b>																	مواليد إناث	
12 - 14	-	-	-	-	-	-	-	-	-	-	-	-	-	-	-	-	14 - 12	
15 - 19	111	111	366	-	-	-	-	-	-	-	-	1	8	92	265	19 - 15		
20 - 24	819	819	955	1	-	-	-	-	-	-	11	57	136	332	418	24 - 20		
25 - 29	1459	1459	964	2	-	-	-	2	7	13	45	135	244	265	251	29 - 25		
30 - 34	2192	2192	936	-	-	1	3	9	22	62	119	187	217	183	133	34 - 30		
35 - 39	2185	2185	715	-	1	1	4	20	64	83	109	140	124	91	78	39 - 35		
40 - 44	1857	1857	531	-	1	8	13	21	52	71	95	91	79	46	54	44 - 40		
45 - 49	1188	1188	393	-	-	6	7	10	28	50	51	69	61	57	54	49 - 45		
50 - 54	968	968	332	1	-	1	5	11	20	45	42	64	45	47	51	54 - 50		
55 - 59	1082	1082	315	1	2	4	6	17	17	53	51	51	49	36	28	59 - 55		
60 - 64	1161	1161	348	4	2	1	13	8	33	42	60	58	49	52	26	64 - 60		
65+	2222	2222	769	16	1	2	7	15	44	63	131	165	164	106	55	+65		
Not stated	-	-	-	-	-	-	-	-	-	-	-	-	-	-	-	-	غير مبين	
Total	15244	15244	6624	25	7	24	58	113	287	482	714	1018	1176	1307	1413	-	المجموع	
<b>Children Both Sexes</b>																	مواليد من كلا الجنسين	
12 - 14	-	-	-	-	-	-	-	-	-	-	-	-	-	-	-	-	14 - 12	
15 - 19	237	111	126	366	-	-	-	-	-	-	2	5	44	126	189	19 - 15		
20 - 24	1717	819	898	955	1	-	-	1	1	15	92	167	270	220	188	24 - 20		
25 - 29	3016	1459	1557	964	2	1	3	20	56	131	243	170	135	90	112	29 - 25		
30 - 34	4386	2192	2194	936	-	12	30	53	110	153	168	150	94	41	66	34 - 30		
35 - 39	4349	2185	2164	715	-	77	75	84	96	117	79	61	32	24	25	39 - 35		
40 - 44	3764	1857	1907	531	-	123	66	78	62	51	42	25	25	17	26	44 - 40		
45 - 49	2519	1188	1331	393	-	73	42	50	51	33	31	28	18	12	33	49 - 45		
50 - 54	2028	968	1060	332	1	55	36	42	33	26	35	22	23	16	31	54 - 50		
55 - 59	2193	1082	1111	315	1	78	31	38	40	23	33	19	7	16	15	59 - 55		
60 - 64	2304	1161	1143	348	4	69	44	38	30	47	32	21	22	15	14	64 - 60		
65+	4656	2222	2434	769	16	92	76	87	99	97	84	75	64	34	29	16	+65	
Not stated	-	-	-	-	-	-	-	-	-	-	-	-	-	-	-	-	غير مبين	
Total	31169	15244	15925	6624	25	580	401	473	542	604	650	738	627	642	607	735	المجموع	



جدول (24 تابع): النساء الفلسطينيات ( 12 سنة فأكثر) اللاتي سبق لهن الزواج حسب فئات العمر بالسنوات وعدد المواليد الباقين على قيد الحياة حسب الجنس ونوع التجمع

**Table (24 Cont.): Ever Married Palestinian Women (12 Years and Over) by Age in Years, Number of Children Still Alive by Sex and Type of Locality (المجموع، Total)**

Age & Sex of Children	مجموع المواليد الباقين على قيد الحياة			مجموع النساء (12 سنة فأكثر) اللاتي سبق لهن الزواج	عدد النساء حسب عدد المواليد الباقين على قيد الحياة حسب الجنس													العمر و جنس المولود
	Total Number of Children Still Alive				Ever Married Women with Indicated Number of Children Still Alive by Sex													
	كلا الجنسين	إناث	ذكور		غير مبين	+10	9	8	7	6	5	4	3	2	1	0		
Both Sexes	Female	Male	Total of Ever Married Women (12 Years and Over)	Not Stated														
<b>Children Males</b>																		
12 - 14	-	-	-	9	-	-	-	-	-	-	-	-	-	-	-	-	9	مولود ذكور
15 - 19	712	712	712	2012	3	-	-	-	-	-	-	-	6	90	514	1399	14 - 12	
20 - 24	5491	5491	5491	5400	9	-	-	-	-	1	7	69	379	1073	1891	1971	19 - 15	
25 - 29	9150	9150	9150	5226	7	-	-	1	7	23	101	354	930	1452	1340	1011	24 - 20	
30 - 34	12530	12530	12530	4903	3	1	4	11	55	140	360	749	1122	1128	753	577	29 - 25	
35 - 39	11995	11995	11995	3739	4	2	9	45	119	230	488	720	784	634	381	323	34 - 30	
40 - 44	11909	11909	11909	3200	4	14	36	68	179	345	506	552	559	446	258	233	39 - 35	
45 - 49	9187	9187	9187	2537	5	14	24	71	143	243	349	438	457	356	218	219	44 - 40	
50 - 54	6359	6359	6359	1888	7	9	10	42	83	178	238	332	321	267	177	224	49 - 45	
55 - 59	6018	6018	6018	1635	5	4	27	50	94	167	228	286	270	208	163	133	54 - 50	
60 - 64	5344	5344	5344	1551	24	4	11	25	72	122	233	287	278	231	157	107	59 - 55	
65+	11564	11564	11564	3620	65	7	16	50	120	246	478	604	710	624	448	252	64 - 60	
Not stated	-	-	-	1	1	-	-	-	-	-	-	-	-	-	-	-	+65	
Total	90259	90259	90259	35721	137	55	137	363	872	1695	2988	4391	5816	6509	6300	6458	غير مبين	
<b>Children Females</b>																		
12 - 14	1	1	-	9	-	-	-	-	-	-	-	-	-	-	-	1	8	مولود إناث
15 - 19	680	680	680	2012	3	-	-	-	-	-	-	1	5	79	503	1421	14 - 12	
20 - 24	5134	5134	5134	5400	9	-	-	-	-	2	9	87	348	948	1789	2208	19 - 15	
25 - 29	8765	8765	8765	5226	7	-	-	2	10	35	127	348	782	1344	1408	1163	24 - 20	
30 - 34	11902	11902	11902	4903	3	2	3	26	50	143	327	683	970	1133	896	667	29 - 25	
35 - 39	11778	11778	11778	3739	4	7	17	43	124	280	447	622	748	633	427	387	34 - 30	
40 - 44	11169	11169	11169	3200	4	12	37	82	142	289	419	556	564	492	332	271	39 - 35	
45 - 49	8560	8560	8560	2537	5	10	35	62	113	204	337	379	437	417	284	254	44 - 40	
50 - 54	5777	5777	5777	1888	7	8	8	36	69	136	209	258	359	321	240	237	49 - 45	
55 - 59	5436	5436	5436	1635	5	7	13	29	80	132	206	269	280	267	184	163	54 - 50	
60 - 64	5137	5137	5137	1551	24	5	8	38	50	124	205	260	292	241	192	112	59 - 55	
65+	10516	10516	10516	3620	65	5	10	32	88	208	347	578	747	714	536	290	64 - 60	
Not stated	-	-	-	1	1	-	-	-	-	-	-	-	-	-	-	-	+65	
Total	84855	84855	84855	35721	137	56	131	350	726	1553	2633	4041	5532	6589	6792	7181	غير مبين	
<b>Children Both Sexes</b>																		
12 - 14	1	1	-	9	-	-	-	-	-	-	-	-	-	-	1	8	مولود من كلا الجنسين	
15 - 19	1392	680	712	2012	3	-	-	-	-	-	-	4	37	296	673	999	14 - 12	
20 - 24	10625	5134	5491	5400	9	-	-	2	6	35	166	607	1051	1379	1188	957	19 - 15	
25 - 29	17915	8765	9150	5226	7	4	14	44	158	474	875	1138	913	654	472	473	24 - 20	
30 - 34	24432	11902	12530	4903	3	119	187	397	638	811	847	700	439	227	201	334	29 - 25	
35 - 39	23773	11778	11995	3739	4	470	407	528	526	539	402	267	166	115	112	203	34 - 30	
40 - 44	23078	11169	11909	3200	4	824	381	422	369	303	271	162	136	93	88	147	39 - 35	
45 - 49	17747	8560	9187	2537	5	605	281	311	303	254	200	173	106	80	77	142	44 - 40	
50 - 54	12136	5777	6359	1888	7	357	205	200	228	200	170	117	114	78	70	142	49 - 45	
55 - 59	11454	5436	6018	1635	5	404	189	209	157	155	150	101	68	52	57	88	54 - 50	
60 - 64	10481	5137	5344	1551	24	313	185	178	187	200	125	98	81	64	42	54	59 - 55	
65+	22080	10516	11564	3620	65	435	306	454	502	504	369	356	232	169	132	96	64 - 60	
Not stated	-	-	-	1	1	-	-	-	-	-	-	-	-	-	-	-	+65	
Total	175114	84855	90259	35721	137	3531	2155	2745	3074	3475	3575	3723	3343	3207	3113	3643	غير مبين	
																	المجموع	

جدول 25: النساء الفلسطينيات (12 سنة فأكثر) اللاتي سبق لهن الزواج حسب مدة الحياة الزوجية بالسنوات وعدد المواليد الذين سبق إنجابهم أحياء حسب الجنس ونوع التجمع

Table 25: Ever Married Palestinian Women (12 Years and Over) by Duration of Marriage in Years, Number of Children Ever Born Alive by Sex and Type of Locality

(حضر, Urban)

Duration of Marriage & Sex of Children	مجموع المواليد الذين سبق إنجابهم أحياء Total Number of Children Ever Born Alive			مجموع النساء (12 سنة فأكثر) اللاتي سبق لهن الزواج Total of Ever Married Women (12 Years and Over)	عدد النساء حسب عدد المواليد الذين سبق إنجابهم أحياء حسب الجنس Ever Married Women with Indicated Number of Children Ever Born Alive by Sex													مدة الحياة الزوجية وجنس المولود
	كلا الجنسين	إناث	ذكور		غير مبين Not Stated	+10	9	8	7	6	5	4	3	2	1	0		
	Both Sexes	Female	Male															
<b>Children Males</b>																	مواليد ذكور	
0 - 4	2479		2479	4545	6	-	-	-	-	-	-	1	55	418	1474	2591	4 - 0	
5 - 9	7653		7653	4434	5	-	-	-	1	5	48	238	783	1421	1233	700	9 - 5	
10 - 14	9374		9374	3501	7	1	2	9	23	86	281	565	925	856	445	301	14 - 10	
15 - 19	9715		9715	2741	5	4	8	37	111	218	425	574	594	413	191	161	19 - 15	
20 - 24	10160		10160	2477	4	17	39	73	172	301	426	491	421	263	156	114	24 - 20	
25 - 29	8568		8568	1897	5	41	37	103	177	253	322	337	277	164	106	75	29 - 25	
30 - 34	5056		5056	1163	3	14	39	57	89	159	183	188	183	128	53	67	34 - 30	
35+	16980		16980	3656	36	80	123	179	374	508	640	609	484	357	136	130	+35	
Not stated	78		78	46	24	-	-	1	1	2	3	4	5	1	3	2	غير مبين	
Total	70063		70063	24460	95	157	248	459	948	1532	2328	3007	3727	4021	3797	4141	المجموع	
<b>Children Females</b>																	مواليد إناث	
0 - 4	2286	2286		4545	6	-	-	-	-	-	-	3	35	380	1409	2712	4 - 0	
5 - 9	7223	7223		4434	5	-	-	1	-	7	70	223	702	1262	1301	863	9 - 5	
10 - 14	8987	8987		3501	7	-	2	8	37	96	237	553	782	891	545	343	14 - 10	
15 - 19	9252	9252		2741	5	8	21	45	107	207	350	506	547	458	299	188	19 - 15	
20 - 24	9535	9535		2477	4	23	40	69	161	243	390	424	410	356	206	151	24 - 20	
25 - 29	7791	7791		1897	5	26	42	78	127	211	270	368	310	240	127	93	29 - 25	
30 - 34	4652	4652		1163	3	13	29	51	75	133	164	186	198	138	92	81	34 - 30	
35+	15501	15501		3656	36	64	78	151	279	456	566	634	587	426	231	148	+35	
Not stated	58	58		46	24	-	-	-	-	1	1	2	9	6	-	3	غير مبين	
Total	65285	65285		24460	95	134	212	403	786	1354	2048	2899	3580	4157	4210	4582	المجموع	
<b>Children Both Sexes</b>																	مواليد من كلا الجنسين	
0 - 4	4765	2286	2479	4545	6	-	-	-	-	-	2	41	297	1089	1522	1588	4 - 0	
5 - 9	14876	7223	7653	4434	5	1	-	14	36	234	648	1185	1257	577	193	284	9 - 5	
10 - 14	18361	8987	9374	3501	7	49	86	259	502	765	810	501	209	84	53	176	14 - 10	
15 - 19	18967	9252	9715	2741	5	407	333	491	466	377	234	139	87	63	36	103	19 - 15	
20 - 24	19695	9535	10160	2477	4	813	352	328	261	232	160	101	62	42	57	65	24 - 20	
25 - 29	16359	7791	8568	1897	5	797	233	226	178	144	103	60	44	36	23	48	29 - 25	
30 - 34	9708	4652	5056	1163	3	456	136	136	102	91	64	48	36	24	26	41	34 - 30	
35+	32481	15501	16980	3656	36	1675	446	382	332	254	174	121	71	47	41	77	+35	
Not stated	136	58	78	46	24	2	3	3	4	3	2	-	2	-	1	2	غير مبين	
Total	135348	65285	70063	24460	95	4200	1589	1839	1881	2100	2197	2196	2065	1962	1952	2384	المجموع	

جدول (25 تابع): النساء الفلسطينيات (12 سنة فأكثر) اللاتي سبق لهن الزواج حسب مدة الحياة الزوجية بالسنوات وعدد المواليد الذين سبق إنجابهم أحياء حسب الجنس ونوع التجمع

Table (25 Cont.): Ever Married Palestinian Women (12 Years and Over) by Duration of Marriage in Years, Number of Children Ever Born Alive by Sex and Type of Locality (Rural, ريف)

Duration of Marriage & Sex of Children	مجموع المواليد الذين سبق إنجابهم أحياء Total Number of Children Ever Born Alive			مجموع النساء (12 سنة فأكثر) اللاتي سبق لهن الزواج Total of Ever Married Women (12 Years and Over)	عدد النساء حسب عدد المواليد الذين سبق إنجابهم أحياء حسب الجنس Ever Married Women with Indicated Number of Children Ever Born Alive by Sex												مدة الحياة الزوجية و جنس المولود
	كلا الجنسين Both Sexes	إناث Female	ذكور Male		غير مبين Not Stated	+10	9	8	7	6	5	4	3	2	1	0	
	<b>Children Males</b>																
0 - 4	440		440	827	1	-	-	-	-	-	-	-	11	72	263	480	4 - 0
5 - 9	1452		1452	851	1	-	-	-	-	1	5	51	148	257	259	129	9 - 5
10 - 14	2018		2018	739	1	-	1	-	5	17	54	144	182	195	90	50	14 - 10
15 - 19	1683		1683	490	-	-	2	7	15	37	64	117	102	75	38	33	19 - 15
20 - 24	1747		1747	437	1	4	7	11	26	64	58	77	74	71	26	18	24 - 20
25 - 29	1322		1322	316	1	1	8	20	23	43	44	44	59	36	16	21	29 - 25
30 - 34	1102		1102	252	3	6	12	6	19	27	45	37	47	29	11	10	34 - 30
35+	3199		3199	715	2	11	16	34	72	94	114	131	106	70	37	28	+35
Not stated	5		5	10	7	-	-	-	-	-	-	-	1	1	-	1	غير مبين
Total	12968		12968	4637	17	22	46	78	160	283	384	601	730	806	740	770	المجموع
<b>Children Females</b>																	مواليد إناث
0 - 4	397	397		827	1	-	-	-	-	-	-	-	9	69	232	516	4 - 0
5 - 9	1390	1390		851	1	-	-	-	-	1	11	53	122	246	259	158	9 - 5
10 - 14	1878	1878		739	1	-	-	5	8	20	51	96	182	171	135	70	14 - 10
15 - 19	1552	1552		490	-	1	2	3	15	33	56	95	102	87	57	39	19 - 15
20 - 24	1727	1727		437	1	2	8	16	23	44	80	71	81	63	28	20	24 - 20
25 - 29	1226	1226		316	1	5	7	6	20	34	39	64	55	40	22	23	29 - 25
30 - 34	1022	1022		252	3	3	1	12	19	31	32	41	53	35	12	10	34 - 30
35+	2948	2948		715	2	11	11	21	47	83	137	124	124	63	57	35	+35
Not stated	12	12		10	7	-	-	-	1	-	1	-	-	-	-	1	غير مبين
Total	12152	12152		4637	17	22	29	63	133	246	407	544	728	774	802	872	المجموع
<b>Children Both Sexes</b>																	مواليد من كلا الجنسين
0 - 4	837	397	440	827	1	-	-	-	-	-	-	6	53	196	262	309	4 - 0
5 - 9	2842	1390	1452	851	1	-	1	3	4	47	116	235	223	130	50	41	9 - 5
10 - 14	3896	1878	2018	739	1	9	19	53	101	187	165	86	50	23	16	29	14 - 10
15 - 19	3235	1552	1683	490	-	57	61	80	82	70	55	19	18	16	13	19	19 - 15
20 - 24	3474	1727	1747	437	1	152	49	58	55	34	26	25	14	8	7	8	24 - 20
25 - 29	2548	1226	1322	316	1	113	41	35	27	24	25	18	7	4	9	12	29 - 25
30 - 34	2124	1022	1102	252	3	99	29	22	27	26	16	12	10	3	-	5	34 - 30
35+	6147	2948	3199	715	2	306	82	89	62	53	36	25	20	14	11	15	+35
Not stated	17	12	5	10	7	-	1	1	-	-	-	-	-	-	-	1	غير مبين
Total	25120	12152	12968	4637	17	736	283	341	358	441	439	426	395	394	368	439	المجموع

جدول (25 تابع): النساء الفلسطينيات (12 سنة فأكثر) اللاتي سبق لهن الزواج حسب مدة الحياة الزوجية بالسنوات وعدد المواليد الذين سبق إنجابهم أحياء حسب الجنس ونوع التجمع

Table (25 Cont.): Ever Married Palestinian Women (12 Years and Over) by Duration of Marriage in Years, Number of Children Ever Born Alive by Sex and Type of Locality (Camps, مخيمات)

Duration of Marriage & Sex of Children	مجموع المواليد الذين سبق إنجابهم أحياء Total Number of Children Ever Born Alive			مجموع النساء (12 سنة فأكثر) اللاتي سبق لهن الزواج Total of Ever Married Women (12 Years and Over)	عدد النساء حسب عدد المواليد الذين سبق إنجابهم أحياء حسب الجنس Ever Married Women with Indicated Number of Children Ever Born Alive by Sex												مدة الحياة الزوجية وجنس المولود
	كلا الجنسين Both Sexes	إناث Female	ذكور Male		غير مبين Not Stated	+10	9	8	7	6	5	4	3	2	1	0	
	<b>Children Males</b>																
0 - 4	664		664	1261	1	-	-	-	-	-	-	-	11	115	401	733	4 - 0
5 - 9	2262		2262	1323	-	-	-	-	1	3	12	63	235	429	362	218	9 - 5
10 - 14	2424		2424	950	3	-	-	2	6	19	62	163	230	227	146	92	14 - 10
15 - 19	2472		2472	715	-	2	2	11	24	53	101	155	160	98	57	52	19 - 15
20 - 24	2224		2224	547	1	2	3	20	40	56	105	116	93	52	27	32	24 - 20
25 - 29	1797		1797	413	2	7	6	23	31	60	71	63	60	44	29	17	29 - 25
30 - 34	1167		1167	283	2	5	5	12	21	31	50	42	44	37	15	19	34 - 30
35+	5200		5200	1119	12	29	30	72	98	160	179	204	142	107	52	34	+35
Not stated	24		24	13	4	-	-	1	1	-	-	-	1	2	2	2	غير مبين
Total	18234		18234	6624	25	45	46	141	222	382	580	806	976	1111	1091	1199	المجموع
<b>Children Females</b>																	مواليد إناث
0 - 4	609	609		1261	1	-	-	-	-	-	-	1	11	96	380	772	4 - 0
5 - 9	2048	2048		1323	-	-	-	-	1	4	14	60	196	362	395	291	9 - 5
10 - 14	2458	2458		950	3	-	1	1	9	38	64	142	216	232	150	94	14 - 10
15 - 19	2404	2404		715	-	4	1	9	25	67	94	126	138	120	75	56	19 - 15
20 - 24	2134	2134		547	1	2	9	19	35	66	85	82	105	66	39	38	24 - 20
25 - 29	1691	1691		413	2	6	9	18	25	49	62	72	68	52	31	19	29 - 25
30 - 34	1071	1071		283	2	2	3	9	19	29	41	54	37	46	20	21	34 - 30
35+	4897	4897		1119	12	22	24	53	97	133	188	202	162	124	62	40	+35
Not stated	21	21		13	4	-	-	-	1	-	-	-	3	1	3	1	غير مبين
Total	17333	17333		6624	25	36	47	109	212	386	548	739	936	1099	1155	1332	المجموع
<b>Children Both Sexes</b>																	مواليد من كلا الجنسين
0 - 4	1273	609	664	1261	1	-	-	-	-	-	-	9	60	328	401	462	4 - 0
5 - 9	4310	2048	2262	1323	-	-	-	3	17	56	169	375	352	182	66	103	9 - 5
10 - 14	4882	2458	2424	950	3	11	27	65	128	224	202	125	56	31	26	52	14 - 10
15 - 19	4876	2404	2472	715	-	94	96	111	129	98	62	50	19	11	14	31	19 - 15
20 - 24	4358	2134	2224	547	1	168	100	82	57	40	27	18	14	13	6	21	24 - 20
25 - 29	3488	1691	1797	413	2	171	46	49	36	33	28	13	11	7	7	10	29 - 25
30 - 34	2238	1071	1167	283	2	101	41	25	28	19	19	18	9	3	6	12	34 - 30
35+	10097	4897	5200	1119	12	529	142	119	96	68	52	35	15	21	11	19	+35
Not stated	45	21	24	13	4	2	-	-	-	-	1	3	-	1	1	1	غير مبين
Total	35567	17333	18234	6624	25	1076	452	454	491	538	560	646	536	597	538	711	المجموع

جدول (25 تابع): النساء الفلسطينيات (12 سنة فأكثر) اللاتي سبق لهن الزواج حسب مدة الحياة الزوجية بالسنوات وعدد المواليد الذين سبق إنجابهم أحياء حسب الجنس ونوع التجمع

Table (25 Cont.): Ever Married Palestinian Women (12 Years and Over) by Duration of Marriage in Years, Number of Children Ever Born Alive by Sex and Type of Locality  
(المجموع، Total)

Duration of Marriage & Sex of Children	مجموع المواليد الذين سبق إنجابهم أحياء Total Number of Children Ever Born Alive			مجموع النساء (12 سنة فأكثر) اللاتي سبق لهن الزواج Total of Ever Married Women (12 Years and Over)	عدد النساء حسب عدد المواليد الذين سبق إنجابهم أحياء حسب الجنس Ever Married Women with Indicated Number of Children Ever Born Alive by Sex													مدة الحياة الزوجية وجنس المولود
	كلا الجنسين	إناث	ذكور		غير مبين	+10	9	8	7	6	5	4	3	2	1	0		
	Both Sexes	Female	Male		Not Stated													
<b>Children Males</b>																	مواليد ذكور	
0 - 4	3583		3583	6633	8	-	-	-	-	-	-	1	77	605	2138	3804	4 - 0	
5 - 9	11367		11367	6608	6	-	-	-	2	9	65	352	1166	2107	1854	1047	9 - 5	
10 - 14	13816		13816	5190	11	1	3	11	34	122	397	872	1337	1278	681	443	14 - 10	
15 - 19	13870		13870	3946	5	6	12	55	150	308	590	846	856	586	286	246	19 - 15	
20 - 24	14131		14131	3461	6	23	49	104	238	421	589	684	588	386	209	164	24 - 20	
25 - 29	11687		11687	2626	8	49	51	146	231	356	437	444	396	244	151	113	29 - 25	
30 - 34	7325		7325	1698	8	25	56	75	129	217	278	267	274	194	79	96	34 - 30	
35+	25379		25379	5490	50	120	169	285	544	762	933	944	732	534	225	192	+35	
Not stated	107		107	69	35	-	-	2	2	2	3	4	7	4	5	5	غير مبين	
Total	101265		101265	35721	137	224	340	678	1330	2197	3292	4414	5433	5938	5628	6110	المجموع	
<b>Children Females</b>																	مواليد إناث	
0 - 4	3292	3292		6633	8	-	-	-	-	-	-	4	55	545	2021	4000	4 - 0	
5 - 9	10661	10661		6608	6	-	-	1	1	12	95	336	1020	1870	1955	1312	9 - 5	
10 - 14	13323	13323		5190	11	-	3	14	54	154	352	791	1180	1294	830	507	14 - 10	
15 - 19	13208	13208		3946	5	13	24	57	147	307	500	727	787	665	431	283	19 - 15	
20 - 24	13396	13396		3461	6	27	57	104	219	353	555	577	596	485	273	209	24 - 20	
25 - 29	10708	10708		2626	8	37	58	102	172	294	371	504	433	332	180	135	29 - 25	
30 - 34	6745	6745		1698	8	18	33	72	113	193	237	281	288	219	124	112	34 - 30	
35+	23346	23346		5490	50	97	113	225	423	672	891	960	873	613	350	223	+35	
Not stated	91	91		69	35	-	-	-	2	1	2	2	12	7	3	5	غير مبين	
Total	94770	94770		35721	137	192	288	575	1131	1986	3003	4182	5244	6030	6167	6786	المجموع	
<b>Children Both Sexes</b>																	مواليد من كلا الجنسين	
0 - 4	6875	3292	3583	6633	8	-	-	-	-	-	2	56	410	1613	2185	2359	4 - 0	
5 - 9	22028	10661	11367	6608	6	1	1	20	57	337	933	1795	1832	889	309	428	9 - 5	
10 - 14	27139	13323	13816	5190	11	69	132	377	731	1176	1177	712	315	138	95	257	14 - 10	
15 - 19	27078	13208	13870	3946	5	558	490	682	677	545	351	208	124	90	63	153	19 - 15	
20 - 24	27527	13396	14131	3461	6	1133	501	468	373	306	213	144	90	63	70	94	24 - 20	
25 - 29	22395	10708	11687	2626	8	1081	320	310	241	201	156	91	62	47	39	70	29 - 25	
30 - 34	14070	6745	7325	1698	8	656	206	183	157	136	99	78	55	30	32	58	34 - 30	
35+	48725	23346	25379	5490	50	2510	670	590	490	375	262	181	106	82	63	111	+35	
Not stated	198	91	107	69	35	4	4	4	4	3	3	3	2	1	2	4	غير مبين	
Total	196035	94770	101265	35721	137	6012	2324	2634	2730	3079	3196	3268	2996	2953	2858	3534	المجموع	

جدول 26: النساء الفلسطينيات (12 سنة فأكثر) اللاتي سبق لهن الزواج حسب مدة الحياة الزوجية بالسنوات وعدد المواليد الباقين على قيد الحياة حسب الجنس ونوع التجمع

**Table 26: Ever Married Palestinian Women (12 Years and Over) by Duration of Marriage in Years, Number of Children Still Alive by Sex and Type of Locality (Urban, حضر)**

Duration of Marriage & Sex of Children	مجموع المواليد الباقين على قيد الحياة			مجموع النساء (12 سنة فأكثر) اللاتي سبق لهن الزواج	عدد النساء حسب عدد المواليد الباقين على قيد الحياة حسب الجنس													مدة الحياة الزوجية وجنس المولود
	Total Number of Children Still Alive				Ever Married Women with Indicated Number of Children Still Alive by Sex													
	كلا الجنسين	إناث	ذكور		Total of Ever Married Women (12 Years and Over)	غير مبين	+10	9	8	7	6	5	4	3	2	1	0	
Both Sexes	Female	Male	Not Stated															
<b>Children Males</b>																	مواليد ذكور	
0 - 4	2381	2381	2381	4545	6	-	-	-	-	-	-	-	46	381	1481	2631	4 - 0	
5 - 9	7305	7305	7305	4434	5	-	-	-	-	3	36	200	722	1418	1305	745	9 - 5	
10 - 14	8920	8920	8920	3501	7	-	1	6	19	60	243	524	913	920	480	328	14 - 10	
15 - 19	9132	9132	9132	2741	5	-	3	21	90	177	393	556	640	454	228	174	19 - 15	
20 - 24	9320	9320	9320	2477	4	8	21	42	138	258	396	491	465	335	188	131	24 - 20	
25 - 29	7754	7754	7754	1897	5	17	25	68	131	230	304	378	298	223	133	85	29 - 25	
30 - 34	4392	4392	4392	1163	3	3	17	31	67	132	174	204	199	167	83	83	34 - 30	
35+	13581	13581	13581	3656	36	10	36	94	182	352	579	680	685	516	313	173	+35	
Not stated	67	67	67	46	24	-	-	1	-	2	1	4	7	-	5	2	غير مبين	
Total	62852	62852	62852	24460	95	38	103	263	627	1214	2126	3037	3975	4414	4216	4352	المجموع	
<b>Children Females</b>																	مواليد إناث	
0 - 4	2211	2211	2211	4545	6	-	-	-	-	-	-	2	27	364	1394	2752	4 - 0	
5 - 9	6965	6965	6965	4434	5	-	-	-	-	6	57	205	664	1250	1332	915	9 - 5	
10 - 14	8622	8622	8622	3501	7	-	-	7	25	90	215	525	758	909	584	381	14 - 10	
15 - 19	8750	8750	8750	2741	5	3	14	39	82	182	329	491	564	492	331	209	19 - 15	
20 - 24	8779	8779	8779	2477	4	12	25	56	120	230	340	433	420	404	260	173	24 - 20	
25 - 29	7042	7042	7042	1897	5	11	25	54	98	179	264	351	349	284	171	106	29 - 25	
30 - 34	4007	4007	4007	1163	3	4	13	33	47	109	141	184	217	195	121	96	34 - 30	
35+	12313	12313	12313	3656	36	12	20	63	154	294	456	624	734	632	419	212	+35	
Not stated	50	50	50	46	24	-	-	-	-	1	-	3	5	7	3	3	غير مبين	
Total	58739	58739	58739	24460	95	42	97	252	526	1091	1802	2818	3738	4537	4615	4847	المجموع	
<b>Children Both Sexes</b>																	مواليد من كلا الجنسين	
0 - 4	4592	2211	2381	4545	6	-	-	-	-	-	-	24	264	1075	1554	1622	4 - 0	
5 - 9	14270	6965	7305	4434	5	-	-	8	24	176	576	1168	1294	658	232	293	9 - 5	
10 - 14	17542	8622	8920	3501	7	22	66	196	463	725	846	584	240	106	65	181	14 - 10	
15 - 19	17882	8750	9132	2741	5	271	298	465	499	427	271	178	107	70	42	108	19 - 15	
20 - 24	18099	8779	9320	2477	4	597	333	359	302	268	188	139	90	62	65	70	24 - 20	
25 - 29	14796	7042	7754	1897	5	585	230	264	224	176	135	91	64	41	32	50	29 - 25	
30 - 34	8399	4007	4392	1163	3	291	152	123	144	133	86	63	48	41	36	43	34 - 30	
35+	25894	12313	13581	3656	36	771	421	504	497	455	312	250	153	106	63	88	+35	
Not stated	117	50	67	46	24	2	2	-	3	3	4	2	3	-	1	2	غير مبين	
Total	121591	58739	62852	24460	95	2539	1502	1919	2156	2363	2418	2499	2263	2159	2090	2457	المجموع	

جدول (26 تابع): النساء الفلسطينيات (12 سنة فأكثر) اللاتي سبق لهن الزواج حسب مدة الحياة الزوجية بالسنوات وعدد المواليد الباقيين على قيد الحياة حسب الجنس ونوع التجمع

Table (26 Cont.): Ever Married Palestinian Women (12 Years and Over) by Duration of Marriage in Years, Number of Children Still Alive by Sex and Type of Locality (ريف, Rural)

Duration of Marriage & Sex of Children	مجموع المواليد الباقيين على قيد الحياة			مجموع النساء (12 سنة فأكثر) اللاتي سبق لهن الزواج	عدد النساء حسب عدد المواليد الباقيين على قيد الحياة حسب الجنس													مدة الحياة الزوجية وجنس المولود
	Total Number of Children Still Alive				Ever Married Women with Indicated Number of Children Still Alive by Sex													
	كلا الجنسين	إناث	ذكور		Total of Ever Married Women (12 Years and Over)	غير مبين	+10	9	8	7	6	5	4	3	2	1	0	
Both Sexes	Female	Male	Not Stated															
<b>Children Males</b>																		
0 - 4	425		425	827	1	-	-	-	-	-	-	-	11	64	264	487	مواليد ذكور	
5 - 9	1391		1391	851	1	-	-	-	-	1	3	46	138	252	268	142	4 - 0	
10 - 14	1885		1885	739	1	-	-	-	2	15	48	118	179	213	106	57	9 - 5	
15 - 19	1581		1581	490	-	-	1	3	13	29	56	116	110	82	45	35	14 - 10	
20 - 24	1610		1610	437	1	1	7	9	17	47	63	80	82	73	37	20	19 - 15	
25 - 29	1183		1183	316	1	-	4	11	21	34	44	48	61	45	23	24	24 - 20	
30 - 34	937		937	252	3	2	4	4	17	22	35	42	49	44	19	11	29 - 25	
35+	2467		2467	715	2	3	3	7	29	59	116	117	146	116	76	41	34 - 30	
Not stated	3		3	10	7	-	-	-	-	-	-	-	-	1	1	1	+35	
Total	11482		11482	4637	17	6	19	34	99	207	365	567	776	890	839	818	غير مبين	
<b>Children Females</b>																	المجموع	
0 - 4	390	390		827	1	-	-	-	-	-	-	-	9	66	231	520	مواليد إناث	
5 - 9	1332	1332		851	1	-	-	-	-	-	7	49	111	250	268	165	4 - 0	
10 - 14	1756	1756		739	1	-	-	2	6	12	46	84	186	182	138	82	9 - 5	
15 - 19	1469	1469		490	-	-	2	2	13	28	49	90	106	95	63	42	14 - 10	
20 - 24	1602	1602		437	1	1	2	19	16	40	66	71	92	73	33	23	19 - 15	
25 - 29	1105	1105		316	1	2	5	5	15	21	45	57	67	45	25	28	24 - 20	
30 - 34	880	880		252	3	2	-	6	13	19	36	38	52	48	22	13	29 - 25	
35+	2329	2329		715	2	2	1	6	24	55	99	119	153	117	90	47	34 - 30	
Not stated	9	9		10	7	-	-	-	-	-	1	1	-	-	-	1	+35	
Total	10872	10872		4637	17	7	10	40	87	175	349	509	776	876	870	921	غير مبين	
<b>Children Both Sexes</b>																	المجموع	
0 - 4	815	390	425	827	1	-	-	-	-	-	-	6	49	188	268	315	مواليد من كلا الجنسين	
5 - 9	2723	1332	1391	851	1	-	-	1	2	35	107	226	241	133	63	42	4 - 0	
10 - 14	3641	1756	1885	739	1	2	9	38	75	191	180	102	58	29	25	29	9 - 5	
15 - 19	3050	1469	1581	490	-	31	55	82	85	75	61	30	18	18	16	19	14 - 10	
20 - 24	3212	1602	1610	437	1	111	47	69	58	41	35	33	17	7	8	10	19 - 15	
25 - 29	2288	1105	1183	316	1	84	37	39	33	28	34	18	12	7	9	14	24 - 20	
30 - 34	1817	880	937	252	3	67	27	20	29	34	27	15	19	4	2	5	29 - 25	
35+	4796	2329	2467	715	2	117	77	104	93	104	62	56	39	20	25	16	34 - 30	
Not stated	12	9	3	10	7	-	-	-	1	-	1	-	-	-	-	1	+35	
Total	22354	10872	11482	4637	17	412	252	353	376	508	507	486	453	406	416	451	غير مبين	
																	المجموع	

جدول (26 تابع): النساء الفلسطينيات (12 سنة فأكثر) اللاتي سبق لهن الزواج حسب مدة الحياة الزوجية بالسنوات وعدد المواليد الباقين على قيد الحياة حسب الجنس ونوع التجمع

Table (26 Cont.): Ever Married Palestinian Women (12 Years and Over) by Duration of Marriage in Years, Number of Children Still Alive by Sex and Type of Locality (Camps, مخيمات)

Duration of Marriage & Sex of Children	مجموع المواليد الباقين على قيد الحياة			مجموع النساء (12 سنة فأكثر) اللاتي سبق لهن الزواج	عدد النساء حسب عدد المواليد الباقين على قيد الحياة حسب الجنس												مدة الحياة الزوجية وجنس المولود
	Total Number of Children Still Alive				Ever Married Women with Indicated Number of Children Still Alive by Sex												
	كلا الجنسين	إناث	ذكور		Total of Ever Married Women (12 Years and Over)	غير مبين	+10	9	8	7	6	5	4	3	2	1	
Both Sexes	Female	Male	Not Stated														
<b>Children Males</b>																	مواليد ذكور
0 - 4	626		626	1261	1	-	-	-	-	-	-	-	8	101	400	751	4 - 0
5 - 9	2150		2150	1323	-	-	-	-	-	1	11	53	217	417	392	232	9 - 5
10 - 14	2266		2266	950	3	-	-	2	3	13	46	143	237	235	168	100	14 - 10
15 - 19	2266		2266	715	-	1	1	4	13	47	90	148	167	117	65	62	19 - 15
20 - 24	2034		2034	547	1	1	-	12	36	47	88	117	102	71	37	35	24 - 20
25 - 29	1590		1590	413	2	3	3	17	27	37	74	61	73	55	42	19	29 - 25
30 - 34	948		948	283	2	2	-	7	14	19	36	53	46	49	31	24	34 - 30
35+	4026		4026	1119	12	4	11	24	52	109	152	212	215	158	108	62	+35
Not stated	19		19	13	4	-	-	-	1	1	-	-	-	2	2	3	غير مبين
<b>Total</b>	<b>15925</b>		<b>15925</b>	<b>6624</b>	<b>25</b>	<b>11</b>	<b>15</b>	<b>66</b>	<b>146</b>	<b>274</b>	<b>497</b>	<b>787</b>	<b>1065</b>	<b>1205</b>	<b>1245</b>	<b>1288</b>	المجموع
<b>Children Females</b>																	مواليد إناث
0 - 4	587	587		1261	1	-	-	-	-	-	-	1	10	88	377	784	4 - 0
5 - 9	1956	1956		1323	-	-	-	-	1	1	12	54	183	354	410	308	9 - 5
10 - 14	2313	2313		950	3	-	-	2	5	27	58	129	218	237	166	105	14 - 10
15 - 19	2244	2244		715	-	2	1	6	19	55	86	125	144	124	93	60	19 - 15
20 - 24	1934	1934		547	1	1	6	5	27	58	86	84	109	72	56	42	24 - 20
25 - 29	1509	1509		413	2	-	9	14	14	42	59	72	73	60	44	24	29 - 25
30 - 34	877	877		283	2	1	-	6	6	18	42	37	60	46	39	26	34 - 30
35+	3805	3805		1119	12	3	8	25	40	86	139	212	219	193	120	62	+35
Not stated	19	19		13	4	-	-	-	1	-	-	-	2	2	2	2	غير مبين
<b>Total</b>	<b>15244</b>	<b>15244</b>		<b>6624</b>	<b>25</b>	<b>7</b>	<b>24</b>	<b>58</b>	<b>113</b>	<b>287</b>	<b>482</b>	<b>714</b>	<b>1018</b>	<b>1176</b>	<b>1307</b>	<b>1413</b>	المجموع
<b>Children Both Sexes</b>																	مواليد من كلا الجنسين
0 - 4	1213	587	626	1261	1	-	-	-	-	-	-	6	49	309	424	472	4 - 0
5 - 9	4106	1956	2150	1323	-	-	-	-	11	41	136	380	367	202	78	108	9 - 5
10 - 14	4579	2313	2266	950	3	6	15	43	106	208	229	145	70	41	31	53	14 - 10
15 - 19	4510	2244	2266	715	-	56	84	106	129	113	74	56	27	21	15	34	19 - 15
20 - 24	3968	1934	2034	547	1	122	83	86	74	52	32	30	22	14	9	22	24 - 20
25 - 29	3099	1509	1590	413	2	114	55	58	39	31	46	20	18	9	11	10	29 - 25
30 - 34	1825	877	948	283	2	44	38	36	34	29	21	25	21	9	12	12	34 - 30
35+	7831	3805	4026	1119	12	237	125	144	149	130	112	74	52	35	27	22	+35
Not stated	38	19	19	13	4	1	1	-	-	-	-	2	1	2	-	2	غير مبين
<b>Total</b>	<b>31169</b>	<b>15244</b>	<b>15925</b>	<b>6624</b>	<b>25</b>	<b>580</b>	<b>401</b>	<b>473</b>	<b>542</b>	<b>604</b>	<b>650</b>	<b>738</b>	<b>627</b>	<b>642</b>	<b>607</b>	<b>735</b>	المجموع



جدول (26 تابع): النساء الفلسطينيات (12 سنة فأكثر) اللاتي سبق لهن الزواج حسب مدة الحياة الزوجية بالسنوات وعدد المواليد الباقيين على قيد الحياة حسب الجنس ونوع التجمع

Table (26 Cont.): Ever Married Palestinian Women (12 Years and Over) by Duration of Marriage in Years, Number of Children Still Alive by Sex and Type of Locality  
(المجموع، Total)

Duration of Marriage & Sex of Children	مجموع المواليد الباقيين على قيد الحياة			مجموع النساء (12 سنة فأكثر) اللاتي سبق لهن الزواج	عدد النساء حسب عدد المواليد الباقيين على قيد الحياة حسب الجنس													مدة الحياة الزوجية وجنس المولود
	Total Number of Children Still Alive				Ever Married Women with Indicated Number of Children Still Alive by Sex													
	كلا الجنسين	إناث	ذكور		Total of Ever Married Women (12 Years and Over)	غير مبين	+10	9	8	7	6	5	4	3	2	1	0	
Both Sexes	Female	Male	Not Stated															
<b>Children Males</b>																		
0 - 4	3432		3432	6633	8	-	-	-	-	-	-	-	65	546	2145	3869	مواليد ذكور	
5 - 9	10846		10846	6608	6	-	-	-	-	5	50	299	1077	2087	1965	1119	4 - 0	
10 - 14	13071		13071	5190	11	-	1	8	24	88	337	785	1329	1368	754	485	9 - 5	
15 - 19	12979		12979	3946	5	1	5	28	116	253	539	820	917	653	338	271	14 - 10	
20 - 24	12964		12964	3461	6	10	28	63	191	352	547	688	649	479	262	186	19 - 15	
25 - 29	10527		10527	2626	8	20	32	96	179	301	422	487	432	323	198	128	24 - 20	
30 - 34	6277		6277	1698	8	7	21	42	98	173	245	299	294	260	133	118	29 - 25	
35+	20074		20074	5490	50	17	50	125	263	520	847	1009	1046	790	497	276	34 - 30	
Not stated	89		89	69	35	-	-	1	1	3	1	4	7	3	8	6	+35	
Total	90259		90259	35721	137	55	137	363	872	1695	2988	4391	5816	6509	6300	6458	غير مبين	
<b>Children Females</b>																	المجموع	
0 - 4	3188	3188		6633	8	-	-	-	-	-	-	3	46	518	2002	4056	مواليد إناث	
5 - 9	10253	10253		6608	6	-	-	-	1	7	76	308	958	1854	2010	1388	4 - 0	
10 - 14	12691	12691		5190	11	-	-	11	36	129	319	738	1162	1328	888	568	9 - 5	
15 - 19	12463	12463		3946	5	5	17	47	114	265	464	706	814	711	487	311	14 - 10	
20 - 24	12315	12315		3461	6	14	33	80	163	328	492	588	621	549	349	238	19 - 15	
25 - 29	9656	9656		2626	8	13	39	73	127	242	368	480	489	389	240	158	24 - 20	
30 - 34	5764	5764		1698	8	7	13	45	66	146	219	259	329	289	182	135	29 - 25	
35+	18447	18447		5490	50	17	29	94	218	435	694	955	1106	942	629	321	34 - 30	
Not stated	78	78		69	35	-	-	-	1	1	1	4	7	9	5	6	+35	
Total	84855	84855		35721	137	56	131	350	726	1553	2633	4041	5532	6589	6792	7181	غير مبين	
<b>Children Both Sexes</b>																	المجموع	
0 - 4	6620	3188	3432	6633	8	-	-	-	-	-	-	36	362	1572	2246	2409	مواليد من كلا الجنسين	
5 - 9	21099	10253	10846	6608	6	-	-	9	37	252	819	1774	1902	993	373	443	4 - 0	
10 - 14	25762	12691	13071	5190	11	30	90	277	644	1124	1255	831	368	176	121	263	9 - 5	
15 - 19	25442	12463	12979	3946	5	358	437	653	713	615	406	264	152	109	73	161	14 - 10	
20 - 24	25279	12315	12964	3461	6	830	463	514	434	361	255	202	129	83	82	102	19 - 15	
25 - 29	20183	9656	10527	2626	8	783	322	361	296	235	215	129	94	57	52	74	24 - 20	
30 - 34	12041	5764	6277	1698	8	402	217	179	207	196	134	103	88	54	50	60	29 - 25	
35+	38521	18447	20074	5490	50	1125	623	752	739	689	486	380	244	161	115	126	34 - 30	
Not stated	167	78	89	69	35	3	3	-	4	3	5	4	4	2	1	5	+35	
Total	175114	84855	90259	35721	137	3531	2155	2745	3074	3475	3575	3723	3343	3207	3113	3643	غير مبين	
																	المجموع	

جدول 27: النساء الفلسطينيات (12 - 59) سنة اللاتي سبق لهن الزواج حسب الحالة التعليمية وفئات العمر بالسنوات وعدد المواليد الذين سبق إجابهم أحياء خلال 12 شهر السابقة للتعداد حسب الجنس ونوع التجمع

Table 27: Ever Married Palestinian Women (12 - 59) Years by Educational Attainment, Age Groups in Years and Number of Births Ever Born Alive by Sex Within the 12 Months Preceding the Census and Type of Locality

		(حضر, Urban)					
Educational Attainment	Age	مجموع النساء (12 - 59) سنة اللاتي سبق لهن الزواج Total of Ever Married Women (12 - 59) Years	عدد المواليد الذين سبق إجابهم أحياء خلال 12 شهر السابقة للتعداد Live Births Ever Born in Past 12 Months			العمر	الحالة التعليمية
			كلا الجنسين Both Sexes	إناث Female	ذكور Male		
Illiterate	12 - 14	-	-	-	-	14 - 12	أمية
	15 - 19	19	8	5	3	19 - 15	
	20 - 24	105	37	20	17	24 - 20	
	25 - 29	131	47	21	26	29 - 25	
	30 - 34	171	40	22	18	34 - 30	
	35 - 39	181	44	12	32	39 - 35	
	40 - 44	216	18	9	9	44 - 40	
	45 - 49	417	2	1	1	49 - 45	
	50 - 54	665	2	1	1	54 - 50	
	55 - 59	795	1	-	1	59 - 55	
	Not Stated	-	-	-	-	غير مبين	
Total	2700	199	91	108	المجموع		
Can Read & Write	12 - 14	3	-	-	-	14 - 12	ملم
	15 - 19	67	22	10	12	19 - 15	
	20 - 24	180	59	31	28	24 - 20	
	25 - 29	315	121	62	59	29 - 25	
	30 - 34	340	104	49	55	34 - 30	
	35 - 39	282	63	39	24	39 - 35	
	40 - 44	158	16	7	9	44 - 40	
	45 - 49	115	4	1	3	49 - 45	
	50 - 54	124	-	-	-	54 - 50	
	55 - 59	128	-	-	-	59 - 55	
	Not Stated	-	-	-	-	غير مبين	
Total	1712	389	199	190	المجموع		
Elementary	12 - 14	5	1	1	-	14 - 12	إبتدائي
	15 - 19	324	120	56	64	19 - 15	
	20 - 24	699	303	138	165	24 - 20	
	25 - 29	703	228	109	119	29 - 25	
	30 - 34	779	231	119	112	34 - 30	
	35 - 39	580	118	55	63	39 - 35	
	40 - 44	422	36	19	17	44 - 40	
	45 - 49	228	1	-	1	49 - 45	
	50 - 54	130	-	-	-	54 - 50	
	55 - 59	65	-	-	-	59 - 55	
	Not Stated	-	-	-	-	غير مبين	
Total	3935	1038	497	541	المجموع		
Preparatory	12 - 14	1	-	-	-	14 - 12	إعدادي
	15 - 19	778	300	145	155	19 - 15	
	20 - 24	1539	651	290	361	24 - 20	
	25 - 29	1055	384	192	192	29 - 25	
	30 - 34	742	185	89	96	34 - 30	
	35 - 39	636	137	61	76	39 - 35	

جدول (27 تابع): النساء الفلسطينيات (12 - 59) سنة اللاتي سبق لهن الزواج حسب الحالة التعليمية وفئات العمر بالسنوات وعدد المواليد الذين سبق إنجابهم أحياء خلال 12 شهر السابقة للتعداد حسب الجنس ونوع التجمع

Table (27 Cont.): Ever Married Palestinian Women (12 - 59) Years by Educational Attainment, Age Groups in Years and Number of Births Ever Born Alive by Sex Within the 12 Months Preceding the Census and Type of Locality

		(حضر, Urban)					
Educational Attainment	Age	مجموع النساء (12 - 59) سنة اللاتي سبق لهن الزواج Total of Ever Married Women (12 - 59) Years	عدد المواليد الذين سبق إنجابهم أحياء خلال 12 شهر السابقة للتعداد Live Births Ever Born in Past 12 Months			العمر	الحالة التعليمية
			كلا الجنسين Both Sexes	إناث Female	ذكور Male		
Secondary	40 - 44	776	64	26	38	44 - 40	ثانوي
	45 - 49	369	7	3	4	49 - 45	
	50 - 54	119	-	-	-	54 - 50	
	55 - 59	34	-	-	-	59 - 55	
	Not Stated	-	-	-	-	غير مبين	
	Total	6049	1728	806	922	المجموع	
	12 - 14	-	-	-	-	14 - 12	
	15 - 19	228	51	28	23	19 - 15	
	20 - 24	1049	431	209	222	24 - 20	
	25 - 29	888	331	167	164	29 - 25	
Associate Diploma	30 - 34	840	224	105	119	34 - 30	دبلوم متوسط
	35 - 39	631	131	64	67	39 - 35	
	40 - 44	501	36	19	17	44 - 40	
	45 - 49	531	8	3	5	49 - 45	
	50 - 54	162	-	-	-	54 - 50	
	55 - 59	24	-	-	-	59 - 55	
	Not Stated	-	-	-	-	غير مبين	
	Total	4854	1212	595	617	المجموع	
	12 - 14	-	-	-	-	14 - 12	
	15 - 19	4	2	2	-	19 - 15	
Bachelor	20 - 24	86	36	18	18	24 - 20	بكالوريوس
	25 - 29	333	140	76	64	29 - 25	
	30 - 34	290	105	50	55	34 - 30	
	35 - 39	133	29	16	13	39 - 35	
	40 - 44	98	15	4	11	44 - 40	
	45 - 49	84	-	-	-	49 - 45	
	50 - 54	40	-	-	-	54 - 50	
	55 - 59	19	-	-	-	59 - 55	
	Not Stated	-	-	-	-	غير مبين	
	Total	1087	327	166	161	المجموع	
12 - 14	-	-	-	-	14 - 12		
15 - 19	-	-	-	-	19 - 15		
20 - 24	67	23	10	13	24 - 20		
25 - 29	134	50	31	19	29 - 25		
30 - 34	141	44	18	26	34 - 30		
35 - 39	98	26	13	13	39 - 35		
40 - 44	84	9	4	5	44 - 40		
45 - 49	55	-	-	-	49 - 45		
50 - 54	18	-	-	-	54 - 50		
55 - 59	5	-	-	-	59 - 55		
Not Stated	-	-	-	-	غير مبين		
Total	602	152	76	76	المجموع		

جدول (27 تابع): النساء الفلسطينيات (12 - 59) سنة اللاتي سبق لهن الزواج حسب الحالة التعليمية وفئات العمر بالسنوات وعدد المواليد الذين سبق إنجابهم أحياء خلال 12 شهر السابقة للتعداد حسب الجنس ونوع التجمع

Table (27 Cont.): Ever Married Palestinian Women (12 - 59) Years by Educational Attainment, Age Groups in Years and Number of Births Ever Born Alive by Sex Within the 12 Months Preceding the Census and Type of Locality

		(حضر, Urban)					
Educational Attainment	Age	مجموع النساء (12 - 59) سنة اللاتي سبق لهن الزواج Total of Ever Married Women (12 - 59) Years	عدد المواليد الذين سبق إنجابهم أحياء خلال 12 شهر السابقة للتعداد Live Births Ever Born in Past 12 Months			العمر	الحالة التعليمية
			كلا الجنسين Both Sexes	إناث Female	ذكور Male		
More Than Bachelor	12 - 14	-	-	-	-	14 - 12	أعلى من بكالوريوس
	15 - 19	-	-	-	-	19 - 15	
	20 - 24	-	-	-	-	24 - 20	
	25 - 29	4	2	1	1	29 - 25	
	30 - 34	2	-	-	-	34 - 30	
	35 - 39	3	-	-	-	39 - 35	
	40 - 44	4	-	-	-	44 - 40	
	45 - 49	2	-	-	-	49 - 45	
	50 - 54	-	-	-	-	54 - 50	
	55 - 59	1	-	-	-	59 - 55	
Not Stated	-	-	-	-	-	غير مبين	
Total	16	2	1	1	المجموع		
Not Stated	12 - 14	-	-	-	-	14 - 12	غير مبين
	15 - 19	2	-	-	-	19 - 15	
	20 - 24	6	2	1	1	24 - 20	
	25 - 29	4	1	1	-	29 - 25	
	30 - 34	2	1	-	1	34 - 30	
	35 - 39	6	1	-	1	39 - 35	
	40 - 44	16	2	1	1	44 - 40	
	45 - 49	13	1	1	-	49 - 45	
	50 - 54	31	-	-	-	54 - 50	
	55 - 59	27	-	-	-	59 - 55	
Not Stated	-	-	-	-	-	غير مبين	
Total	107	8	4	4	المجموع		
Total	12 - 14	9	1	1	-	14 - 12	المجموع
	15 - 19	1422	503	246	257	19 - 15	
	20 - 24	3731	1542	717	825	24 - 20	
	25 - 29	3567	1304	660	644	29 - 25	
	30 - 34	3307	934	452	482	34 - 30	
	35 - 39	2550	549	260	289	39 - 35	
	40 - 44	2275	196	89	107	44 - 40	
	45 - 49	1814	23	9	14	49 - 45	
	50 - 54	1289	2	1	1	54 - 50	
	55 - 59	1098	1	-	1	59 - 55	
Not Stated	-	-	-	-	-	غير مبين	
Total	21062	5055	2435	2620	المجموع		

جدول (27 تابع): النساء الفلسطينيات (12 - 59) سنة اللاتي سبق لهن الزواج حسب الحالة التعليمية وفئات العمر بالسنوات وعدد المواليد الذين سبق إنجابهم أحياء خلال 12 شهر السابقة للتعداد حسب الجنس ونوع التجمع

Table (27 Cont.): Ever Married Palestinian Women (12 - 59) Years by Educational Attainment, Age Groups in Years and Number of Births Ever Born Alive by Sex Within the 12 Months Preceding the Census and Type of Locality

		(ريف , Rural)					
Educational Attainment	Age	مجموع النساء (12 - 59) سنة اللاتي سبق لهن الزواج Total of Ever Married Women (12 - 59) Years	عدد المواليد الذين سبق إنجابهم أحياء خلال 12 شهر السابقة للتعداد Live Births Ever Born in Past 12 Months			العمر	الحالة التعليمية
			كلا الجنسين Both Sexes	إناث Female	ذكور Male		
Illiterate	12 - 14	-	-	-	-	14 - 12	لمى
	15 - 19	5	-	-	3	19 - 15	
	20 - 24	29	11	8	3	24 - 20	
	25 - 29	35	12	9	3	29 - 25	
	30 - 34	64	17	9	8	34 - 30	
	35 - 39	44	8	4	4	39 - 35	
	40 - 44	62	3	1	2	44 - 40	
	45 - 49	115	-	-	-	49 - 45	
	50 - 54	200	1	-	1	54 - 50	
	55 - 59	193	-	-	-	59 - 55	
	Not Stated	-	-	-	-	غير مبين	
Total	747	52	31	21	المجموع		
Can Read & Write	12 - 14	-	-	-	-	14 - 12	ملم
	15 - 19	12	4	1	3	19 - 15	
	20 - 24	33	18	9	9	24 - 20	
	25 - 29	69	35	17	18	29 - 25	
	30 - 34	73	17	10	7	34 - 30	
	35 - 39	53	12	8	4	39 - 35	
	40 - 44	33	2	1	1	44 - 40	
	45 - 49	24	2	2	-	49 - 45	
	50 - 54	17	-	-	-	54 - 50	
	55 - 59	12	-	-	-	59 - 55	
	Not Stated	-	-	-	-	غير مبين	
Total	326	90	48	42	المجموع		
Elementary	12 - 14	-	-	-	-	14 - 12	ابتدائي
	15 - 19	70	19	11	8	19 - 15	
	20 - 24	179	71	35	36	24 - 20	
	25 - 29	175	62	24	38	29 - 25	
	30 - 34	159	45	26	19	34 - 30	
	35 - 39	134	33	12	21	39 - 35	
	40 - 44	76	6	3	3	44 - 40	
	45 - 49	33	1	-	1	49 - 45	
	50 - 54	11	-	-	-	54 - 50	
	55 - 59	8	-	-	-	59 - 55	
	Not Stated	-	-	-	-	غير مبين	
Total	845	237	111	126	المجموع		
Preparatory	12 - 14	-	-	-	-	14 - 12	إعدادي
	15 - 19	114	36	17	19	19 - 15	
	20 - 24	260	101	51	50	24 - 20	
	25 - 29	204	70	27	43	29 - 25	
	30 - 34	150	45	20	25	34 - 30	
	35 - 39	101	25	9	16	39 - 35	

جدول (27 تابع): النساء الفلسطينيات (12 - 59) سنة اللاتي سبق لهن الزواج حسب الحالة التعليمية وفئات العمر بالسنوات وعدد المواليد الذين سبق إنجابهم أحياء خلال 12 شهر السابقة للتعداد حسب الجنس ونوع التجمع

Table (27 Cont.): Ever Married Palestinian Women (12 - 59) Years by Educational Attainment, Age Groups in Years and Number of Births Ever Born Alive by Sex Within the 12 Months Preceding the Census and Type of Locality

		(ريف , Rural)					
		عدد المواليد الذين سبق إنجابهم أحياء خلال 12 شهر السابقة للتعداد اللاتي سبق لهن الزواج		Live Births Ever Born in Past 12 Months			
Educational Attainment	Age	Total of Ever Married Women (12 - 59) Years	كلا الجنسين Both Sexes	إناث Female	ذكور Male	العمر	الحالة التعليمية
Secondary	40 - 44	135	1	-	1	44 - 40	ثانوي
	45 - 49	69	2	-	2	49 - 45	
	50 - 54	16	-	-	-	54 - 50	
	55 - 59	2	-	-	-	59 - 55	
	Not Stated	-	-	-	-	غير مبين	
	Total	1051	280	124	156	المجموع	
	12 - 14	-	-	-	-	14 - 12	
	15 - 19	23	4	2	2	19 - 15	
	20 - 24	186	94	46	48	24 - 20	
	25 - 29	153	59	35	24	29 - 25	
	30 - 34	171	52	31	21	34 - 30	
Associate Diploma	35 - 39	119	23	6	17	39 - 35	دبلوم متوسط
	40 - 44	67	7	4	3	44 - 40	
	45 - 49	75	-	-	-	49 - 45	
	50 - 54	14	-	-	-	54 - 50	
	55 - 59	2	-	-	-	59 - 55	
	Not Stated	-	-	-	-	غير مبين	
	Total	810	239	124	115	المجموع	
	12 - 14	-	-	-	-	14 - 12	
	15 - 19	-	-	-	-	19 - 15	
	20 - 24	22	7	3	4	24 - 20	
	25 - 29	43	12	8	4	29 - 25	
Bachelor	30 - 34	29	11	3	8	34 - 30	بكالوريوس
	35 - 39	16	6	3	3	39 - 35	
	40 - 44	12	1	1	-	44 - 40	
	45 - 49	7	-	-	-	49 - 45	
	50 - 54	5	-	-	-	54 - 50	
	55 - 59	1	-	-	-	59 - 55	
	Not Stated	-	-	-	-	غير مبين	
	Total	135	37	18	19	المجموع	
	12 - 14	-	-	-	-	14 - 12	
	15 - 19	-	-	-	-	19 - 15	
	20 - 24	4	2	1	1	24 - 20	
25 - 29	15	7	3	4	29 - 25		
30 - 34	14	5	3	2	34 - 30		
35 - 39	6	1	1	-	39 - 35		
40 - 44	8	1	1	-	44 - 40		
45 - 49	4	-	-	-	49 - 45		
50 - 54	-	-	-	-	54 - 50		
55 - 59	-	-	-	-	59 - 55		
Not Stated	-	-	-	-	غير مبين		
Total	51	16	9	7	المجموع		

جدول (27 تابع): النساء الفلسطينيات (12 - 59) سنة اللاتي سبق لهن الزواج حسب الحالة التعليمية وفئات العمر بالسنوات وعدد المواليد الذين سبق إنجابهم أحياء خلال 12 شهر السابقة للتعداد حسب الجنس ونوع التجمع

Table (27 Cont.): Ever Married Palestinian Women (12 - 59) Years by Educational Attainment, Age Groups in Years and Number of Births Ever Born Alive by Sex Within the 12 Months Preceding the Census and Type of Locality

		(ريف , Rural)					
Educational Attainment	Age	مجموع النساء (12 - 59) سنة اللاتي سبق لهن الزواج		عدد المواليد الذين سبق إنجابهم أحياء خلال 12 شهر السابقة للتعداد		العمر	الحالة التعليمية
		Total of Ever Married Women (12 - 59) Years		Live Births Ever Born in Past 12 Months			
				كلا الجنسين Both Sexes	إناث Female		
More Than Bachelor	12 - 14	-	-	-	-	14 - 12	أعلى من بكالوريوس
	15 - 19	-	-	-	-	19 - 15	
	20 - 24	-	-	-	-	24 - 20	
	25 - 29	-	-	-	-	29 - 25	
	30 - 34	-	-	-	-	34 - 30	
	35 - 39	-	-	-	-	39 - 35	
	40 - 44	1	-	-	-	44 - 40	
	45 - 49	-	-	-	-	49 - 45	
	50 - 54	-	-	-	-	54 - 50	
	55 - 59	-	-	-	-	59 - 55	
Not Stated	-	-	-	-	غير مبين		
Total	1	-	-	-	المجموع		
Not Stated	12 - 14	-	-	-	-	14 - 12	غير مبين
	15 - 19	-	-	-	-	19 - 15	
	20 - 24	1	-	-	-	24 - 20	
	25 - 29	1	-	-	-	29 - 25	
	30 - 34	-	-	-	-	34 - 30	
	35 - 39	1	-	-	-	39 - 35	
	40 - 44	-	-	-	-	44 - 40	
	45 - 49	3	-	-	-	49 - 45	
	50 - 54	4	-	-	-	54 - 50	
	55 - 59	4	-	-	-	59 - 55	
Not Stated	1	-	-	-	غير مبين		
Total	15	-	-	-	المجموع		
Total	12 - 14	-	-	-	-	14 - 12	المجموع
	15 - 19	224	63	31	32	19 - 15	
	20 - 24	714	304	153	151	24 - 20	
	25 - 29	695	257	123	134	29 - 25	
	30 - 34	660	192	102	90	34 - 30	
	35 - 39	474	108	43	65	39 - 35	
	40 - 44	394	21	11	10	44 - 40	
	45 - 49	330	5	2	3	49 - 45	
	50 - 54	267	1	-	1	54 - 50	
	55 - 59	222	-	-	-	59 - 55	
Not Stated	1	-	-	-	غير مبين		
Total	3981	951	465	486	المجموع		

جدول (27 تابع): النساء الفلسطينيات (12 - 59) سنة اللاتي سبق لهن الزواج حسب الحالة التعليمية وفئات العمر بالسنوات وعدد المواليد الذين سبق إنجابهم أحياء خلال 12 شهر السابقة للتعداد حسب الجنس ونوع التجمع

Table (27 Cont.): Ever Married Palestinian Women (12 - 59) Years by Educational Attainment, Age Groups in Years and Number of Births Ever Born Alive by Sex Within the 12 Months Preceding the Census and Type of Locality

		(مخيمات, Camps)						
Educational Attainment	Age	عدد المواليد الذين سبق إنجابهم أحياء خلال 12 شهر السابقة للتعداد اللاتي سبق لهن الزواج Live Births Ever Born in Past 12 Months				العمر	الحالة التعليمية	
		مجموع النساء (12 - 59) سنة اللاتي سبق لهن الزواج Total of Ever Married Women (12 - 59) Years	كلا الجنسين Both Sexes		إناث Female			ذكور Male
Illiterate	12 - 14	-	-	-	-	14 - 12	أبداً	
	15 - 19	4	2	1	1	19 - 15		
	20 - 24	10	5	3	2	24 - 20		
	25 - 29	25	4	2	2	29 - 25		
	30 - 34	30	8	7	1	34 - 30		
	35 - 39	26	3	1	2	39 - 35		
	40 - 44	29	4	2	2	44 - 40		
	45 - 49	69	-	-	-	49 - 45		
	50 - 54	179	1	1	-	54 - 50		
	55 - 59	244	-	-	-	59 - 55		
	Not Stated	-	-	-	-	غير مبين		
Total	616	27	17	10	المجموع			
Can Read & Write	12 - 14	-	-	-	-	14 - 12	ملم	
	15 - 19	18	9	4	5	19 - 15		
	20 - 24	39	15	6	9	24 - 20		
	25 - 29	65	18	14	4	29 - 25		
	30 - 34	67	15	9	6	34 - 30		
	35 - 39	44	10	3	7	39 - 35		
	40 - 44	36	3	2	1	44 - 40		
	45 - 49	34	1	1	-	49 - 45		
	50 - 54	44	-	-	-	54 - 50		
	55 - 59	41	-	-	-	59 - 55		
	Not Stated	-	-	-	-	غير مبين		
Total	388	71	39	32	المجموع			
Elementary	12 - 14	-	-	-	-	14 - 12	ابتدائي	
	15 - 19	73	22	10	12	19 - 15		
	20 - 24	144	51	26	25	24 - 20		
	25 - 29	113	44	29	15	29 - 25		
	30 - 34	155	43	18	25	34 - 30		
	35 - 39	148	28	14	14	39 - 35		
	40 - 44	85	10	6	4	44 - 40		
	45 - 49	41	-	-	-	49 - 45		
	50 - 54	36	-	-	-	54 - 50		
	55 - 59	11	-	-	-	59 - 55		
	Not Stated	-	-	-	-	غير مبين		
Total	806	198	103	95	المجموع			
Preparatory	12 - 14	-	-	-	-	14 - 12	إعدادي	
	15 - 19	207	61	30	31	19 - 15		
	20 - 24	361	132	60	72	24 - 20		
	25 - 29	254	85	40	45	29 - 25		
	30 - 34	187	50	24	26	34 - 30		
	35 - 39	186	46	20	26	39 - 35		



جدول (27 تابع): النساء الفلسطينيات (12 - 59) سنة اللاتي سبق لهن الزواج حسب الحالة التعليمية وفئات العمر بالسنوات وعدد المواليد الذين سبق إنجابهم أحياء خلال 12 شهر السابقة للتعداد حسب الجنس ونوع التجمع

Table (27 Cont.): Ever Married Palestinian Women (12 - 59) Years by Educational Attainment, Age Groups in Years and Number of Births Ever Born Alive by Sex Within the 12 Months Preceding the Census and Type of Locality

		(مخيمات, Camps)						
		عدد المواليد الذين سبق إنجابهم أحياء خلال 12 شهر السابقة للتعداد اللاتي سبق لهن الزواج Live Births Ever Born in Past 12 Months						
Educational Attainment	Age	مجموع النساء (12 - 59) سنة اللاتي سبق لهن الزواج Total of Ever Married Women (12 - 59) Years	كلا الجنسين Both Sexes		ذكور Male		العمر	الحالة التعليمية
				إناث Female				
Secondary	40 - 44	182	14	4	10	44 - 40	ثانوي	
	45 - 49	71	1	1	-	49 - 45		
	50 - 54	24	-	-	-	54 - 50		
	55 - 59	9	-	-	-	59 - 55		
	Not Stated	-	-	-	-	غير مبين		
	Total	1481	389	179	210	المجموع		
	12 - 14	-	-	-	-	14 - 12		
	15 - 19	61	18	10	8	19 - 15		
	20 - 24	329	125	64	61	24 - 20		
	25 - 29	308	120	52	68	29 - 25		
Associate Diploma	30 - 34	289	91	37	54	34 - 30	دبلوم متوسط	
	35 - 39	217	58	29	29	39 - 35		
	40 - 44	130	16	10	6	44 - 40		
	45 - 49	126	-	-	-	49 - 45		
	50 - 54	37	-	-	-	54 - 50		
	55 - 59	3	-	-	-	59 - 55		
	Not Stated	-	-	-	-	غير مبين		
	Total	1500	428	202	226	المجموع		
	12 - 14	-	-	-	-	14 - 12		
	15 - 19	2	1	-	1	19 - 15		
Bachelor	20 - 24	47	21	8	13	24 - 20	بكالوريوس	
	25 - 29	168	57	21	36	29 - 25		
	30 - 34	149	53	26	27	34 - 30		
	35 - 39	62	15	8	7	39 - 35		
	40 - 44	46	9	5	4	44 - 40		
	45 - 49	41	-	-	-	49 - 45		
	50 - 54	11	-	-	-	54 - 50		
	55 - 59	3	-	-	-	59 - 55		
	Not Stated	-	-	-	-	غير مبين		
	Total	529	156	68	88	المجموع		
Total	12 - 14	-	-	-	-	14 - 12	المجموع	
	15 - 19	-	-	-	-	19 - 15		
	20 - 24	23	7	1	6	24 - 20		
	25 - 29	30	11	4	7	29 - 25		
	30 - 34	56	17	7	10	34 - 30		
	35 - 39	30	3	2	1	39 - 35		
	40 - 44	21	-	-	-	44 - 40		
	45 - 49	10	-	-	-	49 - 45		
	50 - 54	-	-	-	-	54 - 50		
	55 - 59	-	-	-	-	59 - 55		
Not Stated	-	-	-	-	غير مبين			
Total	170	38	14	24	المجموع			

جدول (27 تابع): النساء الفلسطينيات (12 - 59) سنة اللاتي سبق لهن الزواج حسب الحالة التعليمية وفئات العمر بالسنوات وعدد المواليد الذين سبق إنجابهم أحياء خلال 12 شهر السابقة للتعداد حسب الجنس ونوع التجمع

Table (27 Cont.): Ever Married Palestinian Women (12 - 59) Years by Educational Attainment, Age Groups in Years and Number of Births Ever Born Alive by Sex Within the 12 Months Preceding the Census and Type of Locality

		(مخيمات, Camps)						
Educational Attainment	Age	عدد المواليد الذين سبق إنجابهم أحياء خلال 12 شهر السابقة للتعداد اللاتي سبق لهن الزواج Live Births Ever Born in Past 12 Months				العمر	الحالة التعليمية أعلى من بكالوريوس	
		مجموع النساء (12 - 59) سنة اللاتي سبق لهن الزواج Total of Ever Married Women (12 - 59) Years	كلا الجنسين Both Sexes		إناث Female			ذكور Male
More Than Bachelor	12 - 14	-	-	-	-	14 - 12	أعلى من بكالوريوس	
	15 - 19	-	-	-	-	19 - 15		
	20 - 24	1	-	-	-	24 - 20		
	25 - 29	1	-	-	-	29 - 25		
	30 - 34	1	1	-	1	34 - 30		
	35 - 39	-	-	-	-	39 - 35		
	40 - 44	1	-	-	-	44 - 40		
	45 - 49	-	-	-	-	49 - 45		
	50 - 54	-	-	-	-	54 - 50		
	55 - 59	-	-	-	-	59 - 55		
Not Stated	-	-	-	-	غير مبين	غير مبين		
Total	4	1	-	1	المجموع			
Not Stated	12 - 14	-	-	-	-		14 - 12	
	15 - 19	1	-	-	-		19 - 15	
	20 - 24	1	1	-	1		24 - 20	
	25 - 29	-	-	-	-		29 - 25	
	30 - 34	2	-	-	-		34 - 30	
	35 - 39	2	-	-	-		39 - 35	
	40 - 44	1	-	-	-		44 - 40	
	45 - 49	1	-	-	-		49 - 45	
	50 - 54	1	-	-	-	54 - 50		
	55 - 59	4	-	-	-	59 - 55		
Not Stated	-	-	-	-	غير مبين	المجموع		
Total	13	1	-	1	المجموع			
Total	12 - 14	-	-	-	-		14 - 12	
	15 - 19	366	113	55	58		19 - 15	
	20 - 24	955	357	168	189		24 - 20	
	25 - 29	964	339	162	177		29 - 25	
	30 - 34	936	278	128	150		34 - 30	
	35 - 39	715	163	77	86		39 - 35	
	40 - 44	531	56	29	27		44 - 40	
	45 - 49	393	2	2	-		49 - 45	
	50 - 54	332	1	1	-	54 - 50		
	55 - 59	315	-	-	-	59 - 55		
Not Stated	-	-	-	-	غير مبين	المجموع		
Total	5507	1309	622	687	المجموع			

جدول (27 تابع): النساء الفلسطينيات (12 - 59) سنة اللاتي سبق لهن الزواج حسب الحالة التعليمية وفئات العمر بالسنوات وعدد المواليد الذين سبق إنجابهم أحياء خلال 12 شهر السابقة للتعداد حسب الجنس ونوع التجمع

Table (27 Cont.): Ever Married Palestinian Women (12 - 59) Years by Educational Attainment, Age Groups in Years and Number of Births Ever Born Alive by Sex Within the 12 Months Preceding the Census and Type of Locality

		(المجموع Total)					
Educational Attainment	Age	عدد المواليد الذين سبق إنجابهم أحياء خلال 12 شهر السابقة للتعداد اللاتي سبق لهن الزواج				العمر	الحالة التعليمية
		Live Births Ever Born in Past 12 Months					
		Total of Ever Married Women (12 - 59) Years	كلا الجنسين Both Sexes	إناث Female	ذكور Male		
Illiterate	12 - 14	-	-	-	-	14 - 12	لمى
	15 - 19	28	10	6	4	19 - 15	
	20 - 24	144	53	31	22	24 - 20	
	25 - 29	191	63	32	31	29 - 25	
	30 - 34	265	65	38	27	34 - 30	
	35 - 39	251	55	17	38	39 - 35	
	40 - 44	307	25	12	13	44 - 40	
	45 - 49	601	2	1	1	49 - 45	
	50 - 54	1044	4	2	2	54 - 50	
	55 - 59	1232	1	-	1	59 - 55	
Not Stated	-	-	-	-	-	غير مبين	
Total	4063	278	139	139	المجموع		
Can Read & Write	12 - 14	3	-	-	-	14 - 12	ملم
	15 - 19	97	35	15	20	19 - 15	
	20 - 24	252	92	46	46	24 - 20	
	25 - 29	449	174	93	81	29 - 25	
	30 - 34	480	136	68	68	34 - 30	
	35 - 39	379	85	50	35	39 - 35	
	40 - 44	227	21	10	11	44 - 40	
	45 - 49	173	7	4	3	49 - 45	
	50 - 54	185	-	-	-	54 - 50	
	55 - 59	181	-	-	-	59 - 55	
Not Stated	-	-	-	-	-	غير مبين	
Total	2426	550	286	264	المجموع		
Elementary	12 - 14	5	1	1	-	14 - 12	ابتدائي
	15 - 19	467	161	77	84	19 - 15	
	20 - 24	1022	425	199	226	24 - 20	
	25 - 29	991	334	162	172	29 - 25	
	30 - 34	1093	319	163	156	34 - 30	
	35 - 39	862	179	81	98	39 - 35	
	40 - 44	583	52	28	24	44 - 40	
	45 - 49	302	2	-	2	49 - 45	
	50 - 54	177	-	-	-	54 - 50	
	55 - 59	84	-	-	-	59 - 55	
Not Stated	-	-	-	-	-	غير مبين	
Total	5586	1473	711	762	المجموع		
Preparatory	12 - 14	1	-	-	-	14 - 12	إعدادي
	15 - 19	1099	397	192	205	19 - 15	
	20 - 24	2160	884	401	483	24 - 20	
	25 - 29	1513	539	259	280	29 - 25	
	30 - 34	1079	280	133	147	34 - 30	
	35 - 39	923	208	90	118	39 - 35	

جدول (27 تابع): النساء الفلسطينيات (12 - 59) سنة اللاتي سبق لهن الزواج حسب الحالة التعليمية وفئات العمر بالسنوات وعدد المواليد الذين سبق إنجابهم أحياء خلال 12 شهر السابقة للتعداد حسب الجنس ونوع التجمع

Table (27 Cont.): Ever Married Palestinian Women (12 - 59) Years by Educational Attainment, Age Groups in Years and Number of Births Ever Born Alive by Sex Within the 12 Months Preceding the Census and Type of Locality

		(المجموع Total)						
Educational Attainment	Age	مجموع النساء (12 - 59) سنة اللاتي سبق لهن الزواج Total of Ever Married Women (12 - 59) Years	عدد المواليد الذين سبق إنجابهم أحياء خلال 12 شهر السابقة للتعداد Live Births Ever Born in Past 12 Months			العمر	الحالة التعليمية	
			كلا الجنسين Both Sexes		إناث Female			ذكور Male
Secondary	40 - 44	1093	79	30	49	44 - 40	ثانوي	
	45 - 49	509	10	4	6	49 - 45		
	50 - 54	159	-	-	-	54 - 50		
	55 - 59	45	-	-	-	59 - 55		
	Not Stated	-	-	-	-	غير مبين		
	Total	8581	2397	1109	1288	المجموع		
	12 - 14	-	-	-	-	14 - 12		
	15 - 19	312	73	40	33	19 - 15		
	20 - 24	1564	650	319	331	24 - 20		
	25 - 29	1349	510	254	256	29 - 25		
	30 - 34	1300	367	173	194	34 - 30		
	35 - 39	967	212	99	113	39 - 35		
40 - 44	698	59	33	26	44 - 40			
45 - 49	732	8	3	5	49 - 45			
50 - 54	213	-	-	-	54 - 50			
55 - 59	29	-	-	-	59 - 55			
Not Stated	-	-	-	-	غير مبين			
Total	7164	1879	921	958	المجموع			
Associate Diploma	12 - 14	-	-	-	-	14 - 12	دبلوم متوسط	
	15 - 19	6	3	2	1	19 - 15		
	20 - 24	155	64	29	35	24 - 20		
	25 - 29	544	209	105	104	29 - 25		
	30 - 34	468	169	79	90	34 - 30		
	35 - 39	211	50	27	23	39 - 35		
	40 - 44	156	25	10	15	44 - 40		
	45 - 49	132	-	-	-	49 - 45		
	50 - 54	56	-	-	-	54 - 50		
	55 - 59	23	-	-	-	59 - 55		
	Not Stated	-	-	-	-	غير مبين		
	Total	1751	520	252	268	المجموع		
Bachelor	12 - 14	-	-	-	-	14 - 12	بكالوريوس	
	15 - 19	-	-	-	-	19 - 15		
	20 - 24	94	32	12	20	24 - 20		
	25 - 29	179	68	38	30	29 - 25		
	30 - 34	211	66	28	38	34 - 30		
	35 - 39	134	30	16	14	39 - 35		
	40 - 44	113	10	5	5	44 - 40		
	45 - 49	69	-	-	-	49 - 45		
	50 - 54	18	-	-	-	54 - 50		
	55 - 59	5	-	-	-	59 - 55		
	Not Stated	-	-	-	-	غير مبين		
	Total	823	206	99	107	المجموع		

جدول (27 تابع): النساء الفلسطينيات (12 - 59) سنة اللاتي سبق لهن الزواج حسب الحالة التعليمية وفئات العمر بالسنوات وعدد المواليد الذين سبق إنجابهم أحياء خلال 12 شهر السابقة للتعداد حسب الجنس ونوع التجمع

Table (27 Cont.): Ever Married Palestinian Women (12 - 59) Years by Educational Attainment, Age Groups in Years and Number of Births Ever Born Alive by Sex Within the 12 Months Preceding the Census and Type of Locality

		(المجموع, Total)					
Educational Attainment	Age	عدد المواليد الذين سبق إنجابهم أحياء خلال 12 شهر السابقة للتعداد اللاتي سبق لهن الزواج Live Births Ever Born in Past 12 Months				العمر	الحالة التعليمية أعلى من بكالوريوس
		Total of Ever Married Women (12 - 59) Years	كلا الجنسين Both Sexes		ذكور Male		
			إناث Female	ذكور Male			
More Than Bachelor	12 - 14	-	-	-	-	14 - 12	أعلى من بكالوريوس
	15 - 19	-	-	-	-	19 - 15	
	20 - 24	1	-	-	-	24 - 20	
	25 - 29	5	2	1	1	29 - 25	
	30 - 34	3	1	-	1	34 - 30	
	35 - 39	3	-	-	-	39 - 35	
	40 - 44	6	-	-	-	44 - 40	
	45 - 49	2	-	-	-	49 - 45	
	50 - 54	-	-	-	-	54 - 50	
	55 - 59	1	-	-	-	59 - 55	
Not Stated	-	-	-	-	-	غير مبين	
Total	21	3	1	2	المجموع		
Not Stated	12 - 14	-	-	-	-	14 - 12	غير مبين
	15 - 19	3	-	-	-	19 - 15	
	20 - 24	8	3	1	2	24 - 20	
	25 - 29	5	1	1	-	29 - 25	
	30 - 34	4	1	-	1	34 - 30	
	35 - 39	9	1	-	1	39 - 35	
	40 - 44	17	2	1	1	44 - 40	
	45 - 49	17	1	1	-	49 - 45	
	50 - 54	36	-	-	-	54 - 50	
	55 - 59	35	-	-	-	59 - 55	
Not Stated	1	-	-	-	غير مبين		
Total	135	9	4	5	المجموع		
Total	12 - 14	9	1	1	-	14 - 12	المجموع
	15 - 19	2012	679	332	347	19 - 15	
	20 - 24	5400	2203	1038	1165	24 - 20	
	25 - 29	5226	1900	945	955	29 - 25	
	30 - 34	4903	1404	682	722	34 - 30	
	35 - 39	3739	820	380	440	39 - 35	
	40 - 44	3200	273	129	144	44 - 40	
	45 - 49	2537	30	13	17	49 - 45	
	50 - 54	1888	4	2	2	54 - 50	
	55 - 59	1635	1	-	1	59 - 55	
Not Stated	1	-	-	-	غير مبين		
Total	30550	7315	3522	3793	المجموع		

جدول 28: النساء الفلسطينيات (12 - 59) سنة اللاتي سبق لهن الزواج حسب فئات العمر بالسنوات وجملة المواليد الذين سبق إنجابهم أحياء خلال 12 شهر السابقة للتعداد والباقيين على قيد الحياة والمتوفين منهم ونوع التجمع

**Table 28: Ever Married Palestinian Women (12 - 59) Years by Age Groups in Years, Number of Births Ever Born Alive in 12 Months Preceding the Census, Number of Births Still Alive, Number of Deaths Among these Live Births and Type of Locality (حضر, Urban)**

Age Groups	عدد المواليد المتوفين Number of Deaths			عدد المواليد الباقيين على قيد الحياة Number of Births Still Alive			عدد المواليد الذين سبق إنجابهم أحياء Number of Births Ever Born Alive			مجموع النساء (12 - 59) سنة اللاتي سبق لهن الزواج Total of Ever Married Women (12 - 59) Years	عدد النساء حسب عدد المواليد الذين سبق إنجابهم أحياء خلال السنة السابقة Women With Indicated Number of Births Ever Born Alive in 12 Months Preceding the Census						فئات العمر
	كلا الجنسين Both Sexes	إناث Female	ذكور Male	كلا الجنسين Both Sexes	إناث Female	ذكور Male	كلا الجنسين Both Sexes	إناث Female	ذكور Male		غير مبيّن Not Stated	+ 4	3	2	1	0	
12 - 14	-	-	-	1	1	-	1	1	-	9	-	-	-	-	1	8	14 - 12
15 - 19	4	1	3	499	245	254	503	246	257	1422	2	-	-	5	493	922	19 - 15
20 - 24	18	4	14	1524	713	811	1542	717	825	3731	6	-	-	17	1508	2200	24 - 20
25 - 29	11	7	4	1293	653	640	1304	660	644	3567	1	-	-	23	1258	2285	29 - 25
30 - 34	7	3	4	927	449	478	934	452	482	3307	-	-	-	20	894	2393	34 - 30
35 - 39	15	7	8	534	253	281	549	260	289	2550	3	-	-	18	513	2016	39 - 35
40 - 44	1	-	1	195	89	106	196	89	107	2275	2	-	1	1	191	2080	44 - 40
45 - 49	3	-	3	20	9	11	23	9	14	1814	1	-	-	3	17	1793	49 - 45
50 - 54	1	1	-	1	-	1	2	1	1	1289	3	-	-	-	2	1284	54 - 50
55 - 59	-	-	-	1	-	1	1	-	1	1098	2	-	-	-	1	1095	59 - 55
Not Stated	-	-	-	-	-	-	-	-	-	-	-	-	-	-	-	-	غير مبيّن
<b>Total</b>	<b>60</b>	<b>23</b>	<b>37</b>	<b>4995</b>	<b>2412</b>	<b>2583</b>	<b>5055</b>	<b>2435</b>	<b>2620</b>	<b>21062</b>	<b>20</b>	<b>-</b>	<b>1</b>	<b>87</b>	<b>4878</b>	<b>16076</b>	<b>المجموع</b>

جدول (28 تابع): النساء الفلسطينيات (12 - 59) سنة اللاتي سبق لهن الزواج حسب فئات العمر بالسنوات وجملة المواليد الذين سبق إنجابهم أحياء خلال 12 شهر السابقة للتعداد والباقيين على قيد الحياة والمتوفين منهم ونوع التجمع

**Table (28 Cont.): Ever Married Palestinian Women (12 - 59) Years by Age Groups in Years, Number of Births Ever Born Alive in 12 Months Preceding the Census, Number of Births Still Alive, Number of Deaths Among these Live Births and Type of Locality (ريف, Rural)**

Age Groups	عدد المواليد المتوفين Number of Deaths			عدد المواليد الباقيين على قيد الحياة Number of Births Still Alive			عدد المواليد الذين سبق إنجابهم أحياء Number of Births Ever Born Alive			مجموع النساء (12 - 59) سنة اللاتي سبق لهن الزواج Total of Ever Married Women (12 - 59) Years	عدد النساء حسب عدد المواليد الذين سبق إنجابهم أحياء خلال السنة السابقة Women With Indicated Number of Births Ever Born Alive in 12 Months Preceding the Census						فئات العمر	
	كلا الجنسين Both Sexes	إناث Female	ذكور Male	كلا الجنسين Both Sexes	إناث Female	ذكور Male	كلا الجنسين Both Sexes	إناث Female	ذكور Male		غير مبيّن Not Stated	+ 4	3	2	1	0		
12 - 14	-	-	-	-	-	-	-	-	-	-	-	-	-	-	-	-	-	14 - 12
15 - 19	1	-	1	62	31	31	63	31	32	224	1	-	-	1	61	161	19 - 15	
20 - 24	5	-	5	299	153	146	304	153	151	714	-	-	-	7	290	417	24 - 20	
25 - 29	4	2	2	253	121	132	257	123	134	695	1	-	-	5	247	442	29 - 25	
30 - 34	5	3	2	187	99	88	192	102	90	660	-	-	-	5	182	473	34 - 30	
35 - 39	1	-	1	107	43	64	108	43	65	474	-	-	-	1	106	367	39 - 35	
40 - 44	-	-	-	21	11	10	21	11	10	394	3	-	-	1	19	371	44 - 40	
45 - 49	-	-	-	5	2	3	5	2	3	330	2	-	-	-	5	323	49 - 45	
50 - 54	-	-	-	1	-	1	1	-	1	267	-	-	-	-	1	266	54 - 50	
55 - 59	-	-	-	-	-	-	-	-	-	222	-	-	-	-	-	222	59 - 55	
Not Stated	-	-	-	-	-	-	-	-	-	1	1	-	-	-	-	-	غير مبيّن	
<b>Total</b>	<b>16</b>	<b>5</b>	<b>11</b>	<b>935</b>	<b>460</b>	<b>475</b>	<b>951</b>	<b>465</b>	<b>486</b>	<b>3981</b>	<b>8</b>	<b>-</b>	<b>-</b>	<b>20</b>	<b>911</b>	<b>3042</b>	<b>المجموع</b>	

جدول (28 تابع): النساء الفلسطينيات (12 - 59) سنة اللاتي سبق لهن الزواج حسب فئات العمر بالسنوات وجملة المواليد الذين سبق إنجابهم أحياء خلال 12 شهر السابقة للتعداد والباقيين على قيد الحياة والمتوفين منهم ونوع التجمع

**Table (28 Cont.): Ever Married Palestinian Women (12 - 59) Years by Age Groups in Years, Number of Births Ever Born Alive in 12 Months Preceding the Census, Number of Births Still Alive, Number of Deaths Among these Live Births and Type of Locality (Camps, مخيمات)**

Age Groups	عدد المواليد المتوفين Number of Deaths			عدد المواليد الباقيين على قيد الحياة Number of Births Still Alive			عدد المواليد الذين سبق إنجابهم أحياء Number of Births Ever Born Alive			مجموع النساء (12 - 59) سنة اللاتي سبق لهن الزواج Total of Ever Married Women (12 - 59) Years	عدد النساء حسب عدد المواليد الذين سبق إنجابهم أحياء خلال السنة السابقة Women With Indicated Number of Births Ever Born Alive in 12 Months Preceding the Census						فئات العمر
	كلا الجنسين Both Sexes	إناث Female	ذكور Male	كلا الجنسين Both Sexes	إناث Female	ذكور Male	كلا الجنسين Both Sexes	إناث Female	ذكور Male		غير مبيّن Not Stated	+ 4	3	2	1	0	
12 - 14	-	-	-	-	-	-	-	-	-	-	-	-	-	-	-	-	14 - 12
15 - 19	-	-	-	113	55	58	113	55	58	366	-	-	-	3	107	256	19 - 15
20 - 24	3	1	2	354	167	187	357	168	189	955	1	-	-	4	349	601	24 - 20
25 - 29	2	-	2	337	162	175	339	162	177	964	3	-	-	10	319	632	29 - 25
30 - 34	4	3	1	274	125	149	278	128	150	936	-	-	-	9	260	667	34 - 30
35 - 39	3	1	2	160	76	84	163	77	86	715	-	-	-	2	159	554	39 - 35
40 - 44	2	2	-	54	27	27	56	29	27	531	-	-	-	1	54	476	44 - 40
45 - 49	-	-	-	2	2	-	2	2	-	393	-	-	-	-	2	391	49 - 45
50 - 54	-	-	-	1	1	-	1	1	-	332	-	-	-	-	1	331	54 - 50
55 - 59	-	-	-	-	-	-	-	-	-	315	2	-	-	-	-	313	59 - 55
Not Stated	-	-	-	-	-	-	-	-	-	-	-	-	-	-	-	-	غير مبيّن
<b>Total</b>	<b>14</b>	<b>7</b>	<b>7</b>	<b>1295</b>	<b>615</b>	<b>680</b>	<b>1309</b>	<b>622</b>	<b>687</b>	<b>5507</b>	<b>6</b>	<b>-</b>	<b>-</b>	<b>29</b>	<b>1251</b>	<b>4221</b>	<b>المجموع</b>



جدول (28 تابع): النساء الفلسطينيات (12 - 59) سنة اللاتي سبق لهن الزواج حسب فئات العمر بالسنوات وجملة المواليد الذين سبق إنجابهم أحياء خلال 12 شهر السابقة للتعداد والباقيين على قيد الحياة والمتوفين منهم ونوع التجمع

**Table (28 Cont.): Ever Married Palestinian Women (12 - 59) Years by Age Groups in Years, Number of Births Ever Born Alive in 12 Months Preceding the Census, Number of Births Still Alive, Number of Deaths Among these Live Births and Type of Locality (المجموع، Total)**

Age Groups	عدد المواليد المتوفين Number of Deaths			عدد المواليد الباقيين على قيد الحياة Number of Births Still Alive			عدد المواليد الذين سبق إنجابهم أحياء Number of Births Ever Born Alive			مجموع النساء (12 - 59) سنة اللاتي سبق لهن الزواج Total of Ever Married Women (12 - 59) Years	عدد النساء حسب عدد المواليد الذين سبق إنجابهم أحياء خلال السنة السابقة Women With Indicated Number of Births Ever Born Alive in 12 Months Preceding the Census						فئات العمر
	كلا الجنسين Both Sexes	إناث Female	ذكور Male	كلا الجنسين Both Sexes	إناث Female	ذكور Male	كلا الجنسين Both Sexes	إناث Female	ذكور Male		غير مبيّن Not Stated	+ 4	3	2	1	0	
12 - 14	-	-	-	1	1	-	1	1	-	9	-	-	-	-	1	8	14 - 12
15 - 19	5	1	4	674	331	343	679	332	347	2012	3	-	-	9	661	1339	19 - 15
20 - 24	26	5	21	2177	1033	1144	2203	1038	1165	5400	7	-	-	28	2147	3218	24 - 20
25 - 29	17	9	8	1883	936	947	1900	945	955	5226	5	-	-	38	1824	3359	29 - 25
30 - 34	16	9	7	1388	673	715	1404	682	722	4903	-	-	-	34	1336	3533	34 - 30
35 - 39	19	8	11	801	372	429	820	380	440	3739	3	-	-	21	778	2937	39 - 35
40 - 44	3	2	1	270	127	143	273	129	144	3200	5	-	1	3	264	2927	44 - 40
45 - 49	3	-	3	27	13	14	30	13	17	2537	3	-	-	3	24	2507	49 - 45
50 - 54	1	1	-	3	1	2	4	2	2	1888	3	-	-	-	4	1881	54 - 50
55 - 59	-	-	-	1	-	1	1	-	1	1635	4	-	-	-	1	1630	59 - 55
Not Stated	-	-	-	-	-	-	-	-	-	1	1	-	-	-	-	-	غير مبيّن
<b>Total</b>	<b>90</b>	<b>35</b>	<b>55</b>	<b>7225</b>	<b>3487</b>	<b>3738</b>	<b>7315</b>	<b>3522</b>	<b>3793</b>	<b>30550</b>	<b>34</b>	<b>-</b>	<b>1</b>	<b>136</b>	<b>7040</b>	<b>23339</b>	<b>المجموع</b>

جدول 29: السكان الفلسطينيون (5 سنوات فأكثر) حسب العمر بالسنوات والجنس والالتحاق بالتعليم ونوع التجمع

**Table 29: Palestinian Population (5 Years and Over) by Age in Years, Sex, Educational Attendance and Type of Locality (Urban, حضر)**

Age	الالتحاق بالتعليم											العمر	
	Educational Attendance				Female				Male				
	Both Sexes		كلا الجنسين		Female		اناث		Male		ذكور		
المجموع	غير مبين	غير ملتحقين	ملتحقون	المجموع	غير مبين	غير ملتحقين	ملتحقون	المجموع	غير مبين	غير ملتحقين	ملتحقون		
Total	Not Stated	Not Attending School	Attending School	Total	Not Stated	Not Attending School	Attending School	Total	Not Stated	Not Attending School	Attending School		
5	4929	-	4561	368	2412	-	2245	167	2517	-	2316	201	5
6	5051	-	127	4924	2475	-	66	2409	2576	-	61	2515	6
7	4783	-	64	4719	2288	-	24	2264	2495	-	40	2455	7
8	4600	-	54	4546	2239	-	24	2215	2361	-	30	2331	8
9	4299	-	60	4239	2125	-	28	2097	2174	-	32	2142	9
10	3917	-	70	3847	1932	-	21	1911	1985	-	49	1936	10
11	3756	-	69	3687	1825	-	22	1803	1931	-	47	1884	11
12	3719	-	117	3602	1861	-	48	1813	1858	-	69	1789	12
13	3568	-	206	3362	1716	-	85	1631	1852	-	121	1731	13
14	3354	-	321	3033	1662	-	132	1530	1692	-	189	1503	14
15	3345	-	531	2814	1644	-	207	1437	1701	-	324	1377	15
16	3006	1	687	2318	1480	1	313	1166	1526	-	374	1152	16
17	3021	-	956	2065	1420	-	484	936	1601	-	472	1129	17
18	2995	1	1441	1553	1449	-	800	649	1546	1	641	904	18
19	2765	2	1682	1081	1332	1	923	408	1433	1	759	673	19
20	2642	1	1846	795	1237	-	951	286	1405	1	895	509	20
21	2526	1	1938	587	1209	-	1012	197	1317	1	926	390	21
22	2459	1	2041	417	1157	1	1052	104	1302	-	989	313	22
23	2407	-	2100	307	1137	-	1083	54	1270	-	1017	253	23
24	2209	-	1987	222	1063	-	1020	43	1146	-	967	179	24
25	1886	-	1718	168	932	-	906	26	954	-	812	142	25
26	1821	1	1715	105	911	1	896	14	910	-	819	91	26
27	1629	1	1549	79	796	-	788	8	833	1	761	71	27
28	1824	-	1749	75	861	-	855	6	963	-	894	69	28
29	1583	-	1523	60	747	-	740	7	836	-	783	53	29
30+	32982	11	32732	239	16662	7	16619	36	16320	4	16113	203	+30
Not Stated	5	-	5	-	-	-	-	-	5	-	5	-	غير مبين
<b>Total</b>	<b>111081</b>	<b>20</b>	<b>61849</b>	<b>49212</b>	<b>54572</b>	<b>11</b>	<b>31344</b>	<b>23217</b>	<b>56509</b>	<b>9</b>	<b>30505</b>	<b>25995</b>	<b>المجموع</b>

جدول (29 تابع): السكان الفلسطينيون (5 سنوات فأكثر) حسب العمر بالسنوات والجنس والالتحاق بالتعليم ونوع التجمع

**Table (29 Cont.): Palestinian Population (5 Years and Over) by Age in Years, Sex, Educational Attendance and Type of Locality (Rural, ريف)**

Age	التحاق بالتعليم											العمر	
	Educational Attendance				Female				Male				
	Both Sexes				كلا الجنسين				اناث				
	المجموع	غير مبين	غير ملتحقين	ملتحقون	المجموع	غير مبين	غير ملتحقين	ملتحقون	المجموع	غير مبين	غير ملتحقين		ملتحقون
Total	Not Stated	Not Attending School	Attending School	Total	Not Stated	Not Attending School	Attending School	Total	Not Stated	Not Attending School	Attending School	ذكور	
5	938	-	867	71	462	-	425	37	476	-	442	34	5
6	950	-	39	911	457	-	18	439	493	-	21	472	6
7	906	-	17	889	434	-	8	426	472	-	9	463	7
8	818	-	15	803	384	-	8	376	434	-	7	427	8
9	826	-	13	813	397	-	7	390	429	-	6	423	9
10	737	-	18	719	353	-	10	343	384	-	8	376	10
11	693	-	15	678	384	-	6	378	309	-	9	300	11
12	689	-	30	659	358	-	12	346	331	-	18	313	12
13	671	-	49	622	336	-	29	307	335	-	20	315	13
14	572	-	79	493	266	-	33	233	306	-	46	260	14
15	576	1	102	473	291	1	53	237	285	-	49	236	15
16	521	-	144	377	266	-	88	178	255	-	56	199	16
17	519	-	203	316	244	-	108	136	275	-	95	180	17
18	524	-	283	241	261	-	168	93	263	-	115	148	18
19	492	-	331	161	227	-	169	58	265	-	162	103	19
20	456	-	348	108	212	-	189	23	244	-	159	85	20
21	480	-	402	78	223	-	199	24	257	-	203	54	21
22	458	-	415	43	232	-	220	12	226	-	195	31	22
23	448	-	410	38	223	-	219	4	225	-	191	34	23
24	404	-	375	29	205	-	199	6	199	-	176	23	24
25	383	1	372	10	193	1	192	-	190	-	180	10	25
26	353	-	342	11	170	-	169	1	183	-	173	10	26
27	307	-	301	6	150	-	150	-	157	-	151	6	27
28	340	-	334	6	157	-	156	1	183	-	178	5	28
29	307	-	304	3	148	-	148	-	159	-	156	3	29
30+	6016	6	5993	17	3149	3	3145	1	2867	3	2848	16	+30
Not Stated	3	3	-	-	1	1	-	-	2	2	-	-	غير مبين
<b>Total</b>	<b>20387</b>	<b>11</b>	<b>11801</b>	<b>8575</b>	<b>10183</b>	<b>6</b>	<b>6128</b>	<b>4049</b>	<b>10204</b>	<b>5</b>	<b>5673</b>	<b>4526</b>	<b>المجموع</b>



جدول (29 تابع): السكان الفلسطينيين (5 سنوات فأكثر) حسب العمر بالسنوات والجنس والالتحاق بالتعليم ونوع التجمع

**Table (29 Cont.): Palestinian Population (5 Years and Over) by Age in Years, Sex, Educational Attendance and Type of Locality**  
(المجموع، Total)

Age	الالتحاق بالتعليم											العمر	
	Educational Attendance				Female				Male				
	Both Sexes		كلا الجنسين		Female		اناث		Male		ذكور		
المجموع Total	غير مبين Not Stated	غير ملتحقين Not Attending	ملتحقون Attending	المجموع Total	غير مبين Not Stated	غير ملتحقين Not Attending	ملتحقون Attending	المجموع Total	غير مبين Not Stated	غير ملتحقين Not Attending	ملتحقون Attending		
		School	School			School	School			School	School		
5	7130	-	6620	510	3487	-	3254	233	3643	-	3366	277	5
6	7263	-	195	7068	3583	-	100	3483	3680	-	95	3585	6
7	6890	-	99	6791	3358	-	38	3320	3532	-	61	3471	7
8	6542	-	88	6454	3172	-	41	3131	3370	-	47	3323	8
9	6159	-	87	6072	3015	-	40	2975	3144	-	47	3097	9
10	5576	-	100	5476	2747	-	38	2709	2829	-	62	2767	10
11	5364	-	106	5258	2666	-	39	2627	2698	-	67	2631	11
12	5238	-	178	5060	2615	-	72	2543	2623	-	106	2517	12
13	5087	-	291	4796	2489	-	134	2355	2598	-	157	2441	13
14	4695	-	469	4226	2294	-	199	2095	2401	-	270	2131	14
15	4659	1	720	3938	2321	1	316	2004	2338	-	404	1934	15
16	4184	1	949	3234	2063	1	457	1605	2121	-	492	1629	16
17	4227	-	1356	2871	2027	-	710	1317	2200	-	646	1554	17
18	4202	2	2026	2174	2043	1	1152	890	2159	1	874	1284	18
19	3933	2	2379	1552	1885	1	1294	590	2048	1	1085	962	19
20	3711	1	2560	1150	1744	-	1344	400	1967	1	1216	750	20
21	3625	1	2795	829	1752	-	1469	283	1873	1	1326	546	21
22	3513	1	2937	575	1679	1	1539	139	1834	-	1398	436	22
23	3445	-	3027	418	1641	-	1569	72	1804	-	1458	346	23
24	3161	-	2857	304	1527	-	1472	55	1634	-	1385	249	24
25	2809	1	2586	222	1402	1	1370	31	1407	-	1216	191	25
26	2681	1	2536	144	1318	1	1299	18	1363	-	1237	126	26
27	2341	1	2235	105	1143	-	1132	11	1198	1	1103	94	27
28	2698	-	2577	121	1265	-	1250	15	1433	-	1327	106	28
29	2261	-	2188	73	1084	-	1074	10	1177	-	1114	63	29
30+	47969	19	47603	347	24517	12	24455	50	23452	7	23148	297	+30
Not Stated	9	3	5	1	1	1	-	-	8	2	5	1	غير مبين
<b>Total</b>	<b>159372</b>	<b>34</b>	<b>89569</b>	<b>69769</b>	<b>78838</b>	<b>20</b>	<b>45857</b>	<b>32961</b>	<b>80534</b>	<b>14</b>	<b>43712</b>	<b>36808</b>	<b>المجموع</b>

جدول 30: السكان الفلسطينيون (5 سنوات فأكثر) حسب الالتحاق بالتعليم والجنس والعمر ونوع التجمع

Table 30: Palestinian Population (5 Years and Over) by Educational Attendance, Sex, Age and Type of Locality  
(Urban, حضر)

Educational Attendance and Sex	المجموع Total	العمر										الالتحاق بالتعليم والجنس	
		غير مبين Not Stated	+65	64 - 55	54 - 45	44 - 35	34 - 25	24 - 20	19 - 15	14 - 6	5		
<b>Male</b>													<b>ذكور</b>
Attending	25995	-	-	-	11	56	562	1644	5235	18286	201		ملتحق حالياً
Attended and Left	13530	2	423	523	1239	2543	3692	2860	1897	351	-		التحق وترك
Attended and Graduated	11924	1	205	607	1819	2657	4239	1840	543	13	-		التحق وتخرج
Never Attended	5051	2	1230	510	198	131	166	94	130	274	2316		لم يلتحق ابداً
Not Stated	9	-	2	-	1	-	2	2	2	-	-		غير مبين
<b>Total</b>	<b>56509</b>	<b>5</b>	<b>1860</b>	<b>1640</b>	<b>3268</b>	<b>5387</b>	<b>8661</b>	<b>6440</b>	<b>7807</b>	<b>18924</b>	<b>2517</b>		<b>المجموع</b>
<b>Female</b>													<b>إناث</b>
Attending	23217	-	-	-	1	13	83	684	4596	17673	167		ملتحق حالياً
Attended and Left	12060	-	126	327	949	2395	3587	2714	1743	219	-		التحق وترك
Attended and Graduated	10891	-	38	137	1218	2377	3944	2276	878	23	-		التحق وتخرج
Never Attended	8393	-	2287	1674	1129	355	261	128	106	208	2245		لم يلتحق ابداً
Not Stated	11	-	2	1	2	2	1	1	2	-	-		غير مبين
<b>Total</b>	<b>54572</b>	<b>-</b>	<b>2453</b>	<b>2139</b>	<b>3299</b>	<b>5142</b>	<b>7876</b>	<b>5803</b>	<b>7325</b>	<b>18123</b>	<b>2412</b>		<b>المجموع</b>
<b>Both Sexes</b>													<b>كلا الجنسين</b>
Attending	49212	-	-	-	12	69	645	2328	9831	35959	368		ملتحق حالياً
Attended and Left	25590	2	549	850	2188	4938	7279	5574	3640	570	-		التحق وترك
Attended and Graduated	22815	1	243	744	3037	5034	8183	4116	1421	36	-		التحق وتخرج
Never Attended	13444	2	3517	2184	1327	486	427	222	236	482	4561		لم يلتحق ابداً
Not Stated	20	-	4	1	3	2	3	3	4	-	-		غير مبين
<b>Total</b>	<b>111081</b>	<b>5</b>	<b>4313</b>	<b>3779</b>	<b>6567</b>	<b>10529</b>	<b>16537</b>	<b>12243</b>	<b>15132</b>	<b>37047</b>	<b>4929</b>		<b>المجموع</b>

جدول (30 تابع): السكان الفلسطينيون (5 سنوات فأكثر) حسب الالتحاق بالتعليم والجنس والعمر ونوع التجمع

Table (30 Cont.): Palestinian Population (5 Years and Over) by Educational Attendance, Sex, Age and Type of Locality

(ريف, Rural)

Educational Attendance and Sex	المجموع Total	العمر										الالتحاق بالتعليم والجنس
		غير مبين Not Stated	+65	64 - 55	54 - 45	44 - 35	34 - 25	24 - 20	19 - 15	14 - 6	5	
<b>Male</b>												<b>ذكور</b>
Attending	4526	-	-	-	-	5	45	227	866	3349	34	ملتحق حالياً
Attended and Left	2685	-	77	89	228	467	797	578	372	77	-	التحق وترك
Attended and Graduated	1894	-	24	89	284	396	697	316	81	7	-	التحق وتخرج
Never Attended	1094	-	277	134	45	31	51	30	24	60	442	لم يلتحق ابداً
Not Stated	5	2	2	-	-	1	-	-	-	-	-	غير مبين
<b>Total</b>	<b>10204</b>	<b>2</b>	<b>380</b>	<b>312</b>	<b>557</b>	<b>900</b>	<b>1590</b>	<b>1151</b>	<b>1343</b>	<b>3493</b>	<b>476</b>	<b>المجموع</b>
<b>Female</b>												<b>إناث</b>
Attending	4049	-	-	-	-	-	3	69	702	3238	37	ملتحق حالياً
Attended and Left	2449	-	7	24	145	451	778	559	416	69	-	التحق وترك
Attended and Graduated	1769	-	2	12	146	365	665	424	147	8	-	التحق وتخرج
Never Attended	1910	-	439	411	323	102	90	43	23	54	425	لم يلتحق ابداً
Not Stated	6	1	1	1	-	1	1	-	1	-	-	غير مبين
<b>Total</b>	<b>10183</b>	<b>1</b>	<b>449</b>	<b>448</b>	<b>614</b>	<b>919</b>	<b>1537</b>	<b>1095</b>	<b>1289</b>	<b>3369</b>	<b>462</b>	<b>المجموع</b>
<b>Both Sexes</b>												<b>كلا الجنسين</b>
Attending	8575	-	-	-	-	5	48	296	1568	6587	71	ملتحق حالياً
Attended and Left	5134	-	84	113	373	918	1575	1137	788	146	-	التحق وترك
Attended and Graduated	3663	-	26	101	430	761	1362	740	228	15	-	التحق وتخرج
Never Attended	3004	-	716	545	368	133	141	73	47	114	867	لم يلتحق ابداً
Not Stated	11	3	3	1	-	2	1	-	1	-	-	غير مبين
<b>Total</b>	<b>20387</b>	<b>3</b>	<b>829</b>	<b>760</b>	<b>1171</b>	<b>1819</b>	<b>3127</b>	<b>2246</b>	<b>2632</b>	<b>6862</b>	<b>938</b>	<b>المجموع</b>

جدول (30 تابع): السكان الفلسطينيون (5 سنوات فأكثر) حسب الالتحاق بالتعليم والجنس والعمر ونوع التجمع

Table (30 Cont.): Palestinian Population (5 Years and Over) by Educational Attendance, Sex, Age and Type of Locality

(مخيمات، Camps)

Educational Attendance and Sex	المجموع Total	العمر										الالتحاق بالتعليم والجنس
		غير مبين Not Stated	+65	64 - 55	54 - 45	44 - 35	34 - 25	24 - 20	19 - 15	14 - 6	5	
<b>Male</b>												<b>ذكور</b>
Attending	6287	1	-	-	2	20	176	456	1262	4328	42	ملتحق حالياً
Attended and Left	2712	-	133	140	200	568	813	495	298	65	-	التحق وترك
Attended and Graduated	3573	-	56	151	449	766	1452	557	137	5	-	التحق وتخرج
Never Attended	1249	-	359	118	18	23	31	13	19	60	608	لم يلتحق ابداً
Not Stated	-	-	-	-	-	-	-	-	-	-	-	غير مبين
<b>Total</b>	<b>13821</b>	<b>1</b>	<b>548</b>	<b>409</b>	<b>669</b>	<b>1377</b>	<b>2472</b>	<b>1521</b>	<b>1716</b>	<b>4458</b>	<b>650</b>	<b>المجموع</b>
<b>Female</b>												<b>إناث</b>
Attending	5695	-	-	-	-	2	33	196	1108	4327	29	ملتحق حالياً
Attended and Left	2664	-	18	88	238	553	762	554	393	58	-	التحق وترك
Attended and Graduated	3384	-	12	28	328	758	1364	681	207	6	-	التحق وتخرج
Never Attended	2337	-	752	563	236	63	53	14	16	56	584	لم يلتحق ابداً
Not Stated	3	-	1	-	-	-	1	-	1	-	-	غير مبين
<b>Total</b>	<b>14083</b>	<b>-</b>	<b>783</b>	<b>679</b>	<b>802</b>	<b>1376</b>	<b>2213</b>	<b>1445</b>	<b>1725</b>	<b>4447</b>	<b>613</b>	<b>المجموع</b>
<b>Both Sexes</b>												<b>كلا الجنسين</b>
Attending	11982	1	-	-	2	22	209	652	2370	8655	71	ملتحق حالياً
Attended and Left	5376	-	151	228	438	1121	1575	1049	691	123	-	التحق وترك
Attended and Graduated	6957	-	68	179	777	1524	2816	1238	344	11	-	التحق وتخرج
Never Attended	3586	-	1111	681	254	86	84	27	35	116	1192	لم يلتحق ابداً
Not Stated	3	-	1	-	-	-	1	-	1	-	-	غير مبين
<b>Total</b>	<b>27904</b>	<b>1</b>	<b>1331</b>	<b>1088</b>	<b>1471</b>	<b>2753</b>	<b>4685</b>	<b>2966</b>	<b>3441</b>	<b>8905</b>	<b>1263</b>	<b>المجموع</b>



جدول (30 تابع): السكان الفلسطينيين (5 سنوات فأكثر) حسب الالتحاق بالتعليم والجنس والعمر ونوع التجمع

Table (30 Cont.):Palestinian Population (5 Years and Over) by Educational Attendance, Sex, Age and Type of Locality

(المجموع، Total)

Educational Attendance and Sex	المجموع Total	العمر										الالتحاق بالتعليم والجنس
		غير مبين Not Stated	+65	64 - 55	54 - 45	44 - 35	34 - 25	24 - 20	19 - 15	14 - 6	5	
<b>Male</b>												<b>ذكور</b>
Attending	36808	1	-	-	13	81	783	2327	7363	25963	277	ملتحق حالياً
Attended and Left	18927	2	633	752	1667	3578	5302	3933	2567	493	-	التحق وترك
Attended and Graduated	17391	1	285	847	2552	3819	6388	2713	761	25	-	التحق وتخرج
Never Attended	7394	2	1866	762	261	185	248	137	173	394	3366	لم يلتحق ابداً
Not Stated	14	2	4	-	1	1	2	2	2	-	-	غير مبين
<b>Total</b>	<b>80534</b>	<b>8</b>	<b>2788</b>	<b>2361</b>	<b>4494</b>	<b>7664</b>	<b>12723</b>	<b>9112</b>	<b>10866</b>	<b>26875</b>	<b>3643</b>	<b>المجموع</b>
<b>Female</b>												<b>إناث</b>
Attending	32961	-	-	-	1	15	119	949	6406	25238	233	ملتحق حالياً
Attended and Left	17173	-	151	439	1332	3399	5127	3827	2552	346	-	التحق وترك
Attended and Graduated	16044	-	52	177	1692	3500	5973	3381	1232	37	-	التحق وتخرج
Never Attended	12640	-	3478	2648	1688	520	404	185	145	318	3254	لم يلتحق ابداً
Not Stated	20	1	4	2	2	3	3	1	4	-	-	غير مبين
<b>Total</b>	<b>78838</b>	<b>1</b>	<b>3685</b>	<b>3266</b>	<b>4715</b>	<b>7437</b>	<b>11626</b>	<b>8343</b>	<b>10339</b>	<b>25939</b>	<b>3487</b>	<b>المجموع</b>
<b>Both Sexes</b>												<b>كلا الجنسين</b>
Attending	69769	1	-	-	14	96	902	3276	13769	51201	510	ملتحق حالياً
Attended and Left	36100	2	784	1191	2999	6977	10429	7760	5119	839	-	التحق وترك
Attended and Graduated	33435	1	337	1024	4244	7319	12361	6094	1993	62	-	التحق وتخرج
Never Attended	20034	2	5344	3410	1949	705	652	322	318	712	6620	لم يلتحق ابداً
Not Stated	34	3	8	2	3	4	5	3	6	-	-	غير مبين
<b>Total</b>	<b>159372</b>	<b>9</b>	<b>6473</b>	<b>5627</b>	<b>9209</b>	<b>15101</b>	<b>24349</b>	<b>17455</b>	<b>21205</b>	<b>52814</b>	<b>7130</b>	<b>المجموع</b>

جدول 31: السكان الفلسطينيين (10 سنوات فأكثر) حسب سنوات الدراسة المكتملة والجنس والعمر ونوع التجمع

Table 31: Palestinian Population (10 Years and Over) by Years of Schooling Completed, Sex, Age and Type of Locality

(Urban, حضر)

Years of Schooling Completed and Sex	المجموع Total	العمر									سنوات الدراسة المكتملة والجنس
		غير مبين Not Stated	+65	64 - 55	54 - 45	44 - 35	34 - 25	24 - 20	19 - 15	14 - 10	
<b>Male</b>											<b>ذكور</b>
0	2702	2	1238	520	202	145	189	107	143	156	0
1	189	-	17	25	17	27	30	21	25	27	1
2	529	-	43	45	33	80	107	57	70	94	2
3	1278	-	98	71	60	119	172	104	136	518	3
4	3034	-	110	75	65	176	306	171	197	1934	4
5	4043	-	69	64	207	411	679	272	288	2053	5
6	4286	-	157	133	256	515	685	404	400	1736	6
7	2734	-	33	21	69	197	301	231	406	1476	7
8	3256	2	3	35	129	525	503	265	641	1153	8
9	3907	-	20	125	307	694	742	488	1360	171	9
10	1937	-	1	41	101	139	178	204	1273	-	10
11	4511	-	7	64	328	390	649	1273	1800	-	11
12	5036	1	38	168	683	598	1611	1192	745	-	12
13	843	-	1	9	21	49	130	366	267	-	13
14	1838	-	8	82	228	315	611	541	53	-	14
15	684	-	1	5	22	62	223	371	-	-	15
16	2420	-	13	120	375	678	966	268	-	-	16
17+	1144	-	2	36	163	264	576	103	-	-	+17
Not Stated	15	-	1	1	2	3	3	2	3	-	غير مبين
<b>Total</b>	<b>44386</b>	<b>5</b>	<b>1860</b>	<b>1640</b>	<b>3268</b>	<b>5387</b>	<b>8661</b>	<b>6440</b>	<b>7807</b>	<b>9318</b>	<b>المجموع</b>
<b>Female</b>											<b>إناث</b>
0	6115	-	2290	1690	1142	364	276	140	116	97	0
1	159	-	9	29	34	22	32	3	15	15	1
2	385	-	20	42	55	59	78	45	29	57	2
3	919	-	28	72	56	98	156	52	45	412	3
4	2513	-	26	49	63	146	215	92	127	1795	4
5	3089	-	21	50	103	261	411	152	156	1935	5
6	3688	-	36	66	178	424	683	285	254	1762	6
7	2646	-	10	14	53	190	365	248	296	1470	7
8	3414	-	3	13	141	449	573	360	636	1239	8
9	4337	-	4	23	224	65	713	925	685	1550	213

جدول (31 تابع): السكان الفلسطينيون (10 سنوات فأكثر) حسب سنوات الدراسة المكتملة والجنس والعمر ونوع التجمع

Table (31 Cont.): Palestinian Population (10 Years and Over) by Years of Schooling Completed, Sex, Age and Type of Locality

(حضر, Urban)

Years of Schooling Completed and Sex	المجموع Total	العمر Age									سنوات الدراسة المكتملة والجنس
		غير مبين Not Stated	+65	64 - 55	54 - 45	44 - 35	34 - 25	24 - 20	19 - 15	14 - 10	
10	2437	-	-	10	78	252	365	395	1337	-	10
11	3780	-	1	7	198	501	663	890	1520	-	11
12	6111	-	-	39	739	1170	1830	1394	939	-	12
13	510	-	-	1	13	12	63	175	246	-	13
14	1578	-	2	22	126	243	730	397	58	-	14
15	319	-	1	1	11	13	72	221	-	-	15
16	862	-	-	7	70	186	352	247	-	-	16
17+	156	-	-	1	12	37	86	20	-	-	+17
Not Stated	15	-	2	3	3	2	1	2	1	1	غير مبين
<b>Total</b>	<b>43033</b>	-	<b>2453</b>	<b>2139</b>	<b>3299</b>	<b>5142</b>	<b>7876</b>	<b>5803</b>	<b>7325</b>	<b>8996</b>	<b>المجموع كلا الجنسين</b>
<b>Both Sexes</b>											
0	8817	2	3528	2210	1344	509	465	247	259	253	0
1	348	-	26	54	51	49	62	24	40	42	1
2	914	-	63	87	88	139	185	102	99	151	2
3	2197	-	126	143	116	217	328	156	181	930	3
4	5547	-	136	124	128	322	521	263	324	3729	4
5	7132	-	90	114	310	672	1090	424	444	3988	5
6	7974	-	193	199	434	939	1368	689	654	3498	6
7	5380	-	43	35	122	387	666	479	702	2946	7
8	6670	2	6	48	270	974	1076	625	1277	2392	8
9	8244	-	24	148	531	1407	1667	1173	2910	384	9
10	4374	-	1	51	179	391	543	599	2610	-	10
11	8291	-	8	71	526	891	1312	2163	3320	-	11
12	11147	1	38	207	1422	1768	3441	2586	1684	-	12
13	1353	-	1	10	34	61	193	541	513	-	13
14	3416	-	10	104	354	558	1341	938	111	-	14
15	1003	-	2	6	33	75	295	592	-	-	15
16	3282	-	13	127	445	864	1318	515	-	-	16
17+	1300	-	2	37	175	301	662	123	-	-	+17
Not Stated	30	-	3	4	5	5	4	4	4	1	غير مبين
<b>Total</b>	<b>87419</b>	<b>5</b>	<b>4313</b>	<b>3779</b>	<b>6567</b>	<b>10529</b>	<b>16537</b>	<b>12243</b>	<b>15132</b>	<b>18314</b>	<b>المجموع</b>

جدول (31 تابع): السكان الفلسطينيون (10 سنوات فأكثر) حسب سنوات الدراسة المكتملة والجنس والعمر ونوع التجمع

Table (31 Cont.): Palestinian Population (10 Years and Over) by Years of Schooling Completed, Sex, Age and Type of Locality

(ريف, Rural)

Years of Schooling Completed and Sex	المجموع Total	العمر Age									سنوات الدراسة المكتملة والجنس
		غير مبين Not Stated	+65	64 - 55	54 - 45	44 - 35	34 - 25	24 - 20	19 - 15	14 - 10	
<b>Male</b>											<b>ذكور</b>
0	645	-	280	136	49	34	56	31	29	30	0
1	43	-	6	5	2	1	9	2	9	9	1
2	98	-	11	8	5	12	23	9	9	21	2
3	251	-	16	11	11	16	24	18	27	128	3
4	580	-	16	7	16	21	70	34	39	377	4
5	722	-	12	13	27	83	132	56	54	345	5
6	718	-	18	25	35	64	129	79	81	287	6
7	489	-	5	6	10	37	46	59	79	247	7
8	691	-	-	6	22	112	176	58	131	186	8
9	683	-	4	18	35	114	163	88	226	35	9
10	340	-	2	8	17	28	36	45	204	-	10
11	856	-	2	11	71	79	141	246	306	-	11
12	864	-	3	21	138	106	295	201	100	-	12
13	123	-	-	-	2	5	23	58	35	-	13
14	257	-	-	11	27	57	66	82	14	-	14
15	84	-	-	1	5	8	20	50	-	-	15
16	367	-	2	24	76	107	133	25	-	-	16
17+	82	-	1	1	9	15	47	9	-	-	+17
Not Stated	7	2	2	-	-	1	1	1	-	-	غير مبين
<b>Total</b>	<b>7900</b>	<b>2</b>	<b>380</b>	<b>312</b>	<b>557</b>	<b>900</b>	<b>1590</b>	<b>1151</b>	<b>1343</b>	<b>1665</b>	<b>المجموع</b>
<b>Female</b>											<b>اناث</b>
0	1472	-	440	412	326	104	92	46	26	26	0
1	39	-	-	5	6	2	7	7	4	8	1
2	76	-	-	4	9	9	17	15	10	12	2
3	179	-	2	4	9	17	34	16	14	83	3
4	462	-	2	3	5	22	49	15	22	344	4
5	657	-	1	3	21	55	95	43	45	394	5
6	782	-	1	8	23	85	142	96	86	341	6
7	568	-	1	-	7	42	78	71	101	268	7
8	669	-	-	1	14	95	145	86	140	188	8
9	747	-	1	3	29	102	189	152	238	33	9

جدول (31 تابع): السكان الفلسطينيون (10 سنوات فأكثر) حسب سنوات الدراسة المكتملة والجنس والعمر ونوع التجمع

Table (31 Cont.): Palestinian Population (10 Years and Over) by Years of Schooling Completed, Sex, Age and Type of Locality

(ريف, Rural)

Years of Schooling Completed and Sex	المجموع Total	العمر									سنوات الدراسة المكتملة والجنس
		غير مبين Not Stated	+65	64 - 55	54 - 45	44 - 35	34 - 25	24 - 20	19 - 15	14 - 10	
10	398	-	-	1	12	44	68	56	217	-	10
11	644	-	-	-	45	101	134	137	227	-	11
12	983	-	-	2	89	191	349	239	113	-	12
13	67	-	-	-	2	2	5	20	38	-	13
14	187	-	-	1	11	29	82	57	7	-	14
15	34	-	-	-	-	-	10	24	-	-	15
16	71	-	-	-	5	14	37	15	-	-	16
17+	9	-	-	-	1	4	4	-	-	-	+17
Not Stated	5	1	1	1	-	1	-	-	1	-	غير مبين
<b>Total</b>	<b>8049</b>	<b>1</b>	<b>449</b>	<b>448</b>	<b>614</b>	<b>919</b>	<b>1537</b>	<b>1095</b>	<b>1289</b>	<b>1697</b>	<b>المجموع كلا الجنسين</b>
<b>Both Sexes</b>											
0	2117	-	720	548	375	138	148	77	55	56	0
1	82	-	6	10	8	3	16	9	13	17	1
2	174	-	11	12	14	21	40	24	19	33	2
3	430	-	18	15	20	33	58	34	41	211	3
4	1042	-	18	10	21	43	119	49	61	721	4
5	1379	-	13	16	48	138	227	99	99	739	5
6	1500	-	19	33	58	149	271	175	167	628	6
7	1057	-	6	6	17	79	124	130	180	515	7
8	1360	-	-	7	36	207	321	144	271	374	8
9	1430	-	5	21	64	216	352	240	464	68	9
10	738	-	2	9	29	72	104	101	421	-	10
11	1500	-	2	11	116	180	275	383	533	-	11
12	1847	-	3	23	227	297	644	440	213	-	12
13	190	-	-	-	4	7	28	78	73	-	13
14	444	-	-	12	38	86	148	139	21	-	14
15	118	-	-	1	5	8	30	74	-	-	15
16	438	-	2	24	81	121	170	40	-	-	16
17+	91	-	1	1	10	19	51	9	-	-	+17
Not Stated	12	3	3	1	-	2	1	1	1	-	غير مبين
<b>Total</b>	<b>15949</b>	<b>3</b>	<b>829</b>	<b>760</b>	<b>1171</b>	<b>1819</b>	<b>3127</b>	<b>2246</b>	<b>2632</b>	<b>3362</b>	<b>المجموع</b>

جدول (31 تابع): السكان الفلسطينيون (10 سنوات فأكثر) حسب سنوات الدراسة المكتملة والجنس والعمر ونوع التجمع

Table (31 Cont.): Palestinian Population (10 Years and Over) by Years of Schooling Completed, Sex, Age and Type of Locality

(مخيمات، Camps)

Years of Schooling Completed and Sex	المجموع Total	العمر Age									سنوات الدراسة المكتملة والجنس
		غير مبين Not Stated	+65	64 - 55	54 - 45	44 - 35	34 - 25	24 - 20	19 - 15	14 - 10	
<b>Male</b>											<b>ذكور</b>
0	624	-	361	120	18	25	38	14	20	28	0
1	39	-	9	6	3	3	5	4	3	6	1
2	69	-	13	4	3	10	13	5	6	15	2
3	222	-	36	19	10	22	24	9	5	97	3
4	659	-	39	29	7	28	47	25	24	460	4
5	880	-	19	13	32	111	136	32	50	487	5
6	921	-	40	48	52	105	162	52	68	394	6
7	536	-	3	8	3	43	74	22	74	309	7
8	741	-	2	10	26	106	125	41	139	292	8
9	1063	-	9	44	75	172	257	117	311	78	9
10	405	-	-	9	20	36	38	39	263	-	10
11	1075	-	3	9	62	132	167	284	418	-	11
12	1384	1	8	40	142	151	496	323	223	-	12
13	272	-	-	1	9	12	40	121	89	-	13
14	900	-	3	22	82	170	401	199	23	-	14
15	196	-	-	1	3	19	64	109	-	-	15
16	611	-	2	19	88	161	247	94	-	-	16
17+	278	-	1	6	34	71	136	30	-	-	+17
Not Stated	4	-	-	1	-	-	2	1	-	-	غير مبين
<b>Total</b>	<b>10879</b>	<b>1</b>	<b>548</b>	<b>409</b>	<b>669</b>	<b>1377</b>	<b>2472</b>	<b>1521</b>	<b>1716</b>	<b>2166</b>	<b>المجموع</b>
<b>Female</b>											<b>إناث</b>
0	1749	-	753	566	244	67	59	17	17	26	0
1	28	-	1	5	5	4	6	1	-	6	1
2	96	-	2	17	20	6	24	3	5	19	2
3	238	-	5	18	26	16	27	19	13	114	3
4	608	-	6	18	27	32	49	18	17	441	4
5	693	-	1	13	32	44	71	25	43	464	5
6	774	-	10	13	51	99	116	48	58	379	6
7	597	-	-	2	9	55	67	49	86	329	7
8	757	-	-	3	21	94	116	89	150	284	8
9	981	-	4	10	43	167	221	162	319	55	9

جدول (31 تابع): السكان الفلسطينيون (10 سنوات فأكثر) حسب سنوات الدراسة المكتملة والجنس والعمر ونوع التجمع

Table (31 Cont.): Palestinian Population (10 Years and Over) by Years of Schooling Completed, Sex, Age and Type of Locality

(مخيمات، Camps)

Years of Schooling Completed and Sex	المجموع Total	العمر									سنوات الدراسة المكتملة والجنس
		غير مبين Not Stated	+65	64 - 55	54 - 45	44 - 35	34 - 25	24 - 20	19 - 15	14 - 10	
10	584	-	-	3	13	64	99	95	310	-	10
11	896	-	-	2	48	157	150	168	371	-	11
12	1799	-	-	6	188	371	597	390	247	-	12
13	150	-	-	-	-	4	30	48	68	-	13
14	770	-	-	3	54	121	423	149	20	-	14
15	83	-	-	-	1	2	18	62	-	-	15
16	279	-	-	-	17	62	102	98	-	-	16
17+	54	-	-	-	2	11	37	4	-	-	+17
Not Stated	5	-	1	-	1	-	1	-	1	1	غير مبين
<b>Total</b>	<b>11141</b>	-	<b>783</b>	<b>679</b>	<b>802</b>	<b>1376</b>	<b>2213</b>	<b>1445</b>	<b>1725</b>	<b>2118</b>	<b>المجموع</b>
<b>Both Sexes</b>											<b>كلا الجنسين</b>
0	2373	-	1114	686	262	92	97	31	37	54	0
1	67	-	10	11	8	7	11	5	3	12	1
2	165	-	15	21	23	16	37	8	11	34	2
3	460	-	41	37	36	38	51	28	18	211	3
4	1267	-	45	47	34	60	96	43	41	901	4
5	1573	-	20	26	64	155	207	57	93	951	5
6	1695	-	50	61	103	204	278	100	126	773	6
7	1133	-	3	10	12	98	141	71	160	638	7
8	1498	-	2	13	47	200	241	130	289	576	8
9	2044	-	13	54	118	339	478	279	630	133	9
10	989	-	-	12	33	100	137	134	573	-	10
11	1971	-	3	11	110	289	317	452	789	-	11
12	3183	1	8	46	330	522	1093	713	470	-	12
13	422	-	-	1	9	16	70	169	157	-	13
14	1670	-	3	25	136	291	824	348	43	-	14
15	279	-	-	1	4	21	82	171	-	-	15
16	890	-	2	19	105	223	349	192	-	-	16
17+	332	-	1	6	36	82	173	34	-	-	+17
Not Stated	9	-	1	1	1	-	3	1	1	1	غير مبين
<b>Total</b>	<b>22020</b>	<b>1</b>	<b>1331</b>	<b>1088</b>	<b>1471</b>	<b>2753</b>	<b>4685</b>	<b>2966</b>	<b>3441</b>	<b>4284</b>	<b>المجموع</b>

جدول (31 تابع): السكان الفلسطينيون (10 سنوات فأكثر) حسب سنوات الدراسة المكتملة والجنس والعمر ونوع التجمع

Table (31 Cont.): Palestinian Population (10 Years and Over) by Years of Schooling Completed, Sex, Age and Type of Locality

(المجموع، Total)

Years of Schooling Completed and Sex	المجموع Total	العمر									سنوات الدراسة المكتملة والجنس
		غير مبين Not Stated	+65	64 - 55	54 - 45	44 - 35	34 - 25	24 - 20	19 - 15	14 - 10	
<b>Male</b>											<b>ذكور</b>
0	3971	2	1879	776	269	204	283	152	192	214	0
1	271	-	32	36	22	31	44	27	37	42	1
2	696	-	67	57	41	102	143	71	85	130	2
3	1751	-	150	101	81	157	220	131	168	743	3
4	4273	-	165	111	88	225	423	230	260	2771	4
5	5645	-	100	90	266	605	947	360	392	2885	5
6	5925	-	215	206	343	684	976	535	549	2417	6
7	3759	-	41	35	82	277	421	312	559	2032	7
8	4688	2	5	51	177	743	804	364	911	1631	8
9	5653	-	33	187	417	980	1162	693	1897	284	9
10	2682	-	3	58	138	203	252	288	1740	-	10
11	6442	-	12	84	461	601	957	1803	2524	-	11
12	7284	2	49	229	963	855	2402	1716	1068	-	12
13	1238	-	1	10	32	66	193	545	391	-	13
14	2995	-	11	115	337	542	1078	822	90	-	14
15	964	-	1	7	30	89	307	530	-	-	15
16	3398	-	17	163	539	946	1346	387	-	-	16
17+	1504	-	4	43	206	350	759	142	-	-	+17
Not Stated	26	2	3	2	2	4	6	4	3	-	غير مبين
<b>Total</b>	<b>63165</b>	<b>8</b>	<b>2788</b>	<b>2361</b>	<b>4494</b>	<b>7664</b>	<b>12723</b>	<b>9112</b>	<b>10866</b>	<b>13149</b>	<b>المجموع</b>
<b>Female</b>											<b>إناث</b>
0	9336	-	3483	2668	1712	535	427	203	159	149	0
1	226	-	10	39	45	28	45	11	19	29	1
2	557	-	22	63	84	74	119	63	44	88	2
3	1336	-	35	94	91	131	217	87	72	609	3
4	3583	-	34	70	95	200	313	125	166	2580	4
5	4439	-	23	66	156	360	577	220	244	2793	5
6	5244	-	47	87	252	608	941	429	398	2482	6
7	3811	-	11	16	69	287	510	368	483	2067	7
8	4840	-	3	17	176	638	834	535	926	1711	8
9	6065	-	9	36	294	71	982	1335	999	2107	301



جدول (31 تابع): السكان الفلسطينيون (10 سنوات فأكثر) حسب سنوات الدراسة المكتملة والجنس والعمر ونوع التجمع

Table (31 Cont.): Palestinian Population (10 Years and Over) by Years of Schooling Completed, Sex, Age and Type of Locality

(المجموع، Total)

Years of Schooling Completed and Sex	المجموع Total	العمر									سنوات الدراسة المكتملة والجنس
		غير مبين Not Stated	+65	64 - 55	54 - 45	44 - 35	34 - 25	24 - 20	19 - 15	14 - 10	
10	3419	-	-	14	103	360	532	546	1864	-	10
11	5320	-	1	9	291	759	947	1195	2118	-	11
12	8893	-	-	47	1016	1732	2776	2023	1299	-	12
13	727	-	-	1	15	18	98	243	352	-	13
14	2535	-	2	26	191	393	1235	603	85	-	14
15	436	-	1	1	12	15	100	307	-	-	15
16	1212	-	-	7	92	262	491	360	-	-	16
17+	219	-	-	1	15	52	127	24	-	-	+17
Not Stated	25	1	4	4	4	3	2	2	3	2	غير مبين
<b>Total</b>	<b>62223</b>	<b>1</b>	<b>3685</b>	<b>3266</b>	<b>4715</b>	<b>7437</b>	<b>11626</b>	<b>8343</b>	<b>10339</b>	<b>12811</b>	<b>المجموع</b>
<b>Both Sexes</b>											<b>كلا الجنسين</b>
0	13307	2	5362	3444	1981	739	710	355	351	363	0
1	497	-	42	75	67	59	89	38	56	71	1
2	1253	-	89	120	125	176	262	134	129	218	2
3	3087	-	185	195	172	288	437	218	240	1352	3
4	7856	-	199	181	183	425	736	355	426	5351	4
5	10084	-	123	156	422	965	1524	580	636	5678	5
6	11169	-	262	293	595	1292	1917	964	947	4899	6
7	7570	-	52	51	151	564	931	680	1042	4099	7
8	9528	2	8	68	353	1381	1638	899	1837	3342	8
9	11718	-	42	223	713	1962	2497	1692	4004	585	9
10	6101	-	3	72	241	563	784	834	3604	-	10
11	11762	-	13	93	752	1360	1904	2998	4642	-	11
12	16177	2	49	276	1979	2587	5178	3739	2367	-	12
13	1965	-	1	11	47	84	291	788	743	-	13
14	5530	-	13	141	528	935	2313	1425	175	-	14
15	1400	-	2	8	42	104	407	837	-	-	15
16	4610	-	17	170	631	1208	1837	747	-	-	16
17+	1723	-	4	44	221	402	886	166	-	-	+17
Not Stated	51	3	7	6	6	7	8	6	6	2	غير مبين
<b>Total</b>	<b>125388</b>	<b>9</b>	<b>6473</b>	<b>5627</b>	<b>9209</b>	<b>15101</b>	<b>24349</b>	<b>17455</b>	<b>21205</b>	<b>25960</b>	<b>المجموع</b>

جدول 32: السكان الفلسطينيون (10 سنوات فأكثر) حسب العمر والجنس والامام بالقراءة والكتابة ونوع التجمع السكاني

Table 32: Palestinian Population (10 Years and Over) by Age, Sex, Literacy and Type of Locality

Age and Sex	المجموع				Camps				Rural				Urban				العمر والجنس
	المجموع	غير مبين	أمي	غير أمي	المجموع	غير مبين	أمي	غير أمي	المجموع	غير مبين	أمي	غير أمي	المجموع	غير مبين	أمي	غير أمي	
	Total	Not Stated	Illiterate	Literate	Total	Not Stated	Illiterate	Literate	Total	Not Stated	Illiterate	Literate	Total	Not Stated	Illiterate	Literate	
<b>Male</b>																	ذكور
10 - 14	13149	6	350	12793	2166	-	44	2122	1665	1	49	1615	9318	5	257	9056	14 - 10
15 - 19	10866	7	454	10405	1716	2	40	1674	1343	2	71	1270	7807	3	343	7461	19 - 15
20 - 24	9112	4	330	8778	1521	-	28	1493	1151	-	55	1096	6440	4	247	6189	24 - 20
25 - 29	6578	7	340	6231	1210	-	40	1170	872	-	65	807	4496	7	235	4254	29 - 25
30 - 34	6145	10	303	5832	1262	2	36	1224	718	-	48	670	4165	8	219	3938	34 - 30
35 - 39	4317	6	275	4036	799	1	33	765	491	-	28	463	3027	5	214	2808	39 - 35
40 - 44	3347	9	178	3160	578	1	17	560	409	2	30	377	2360	6	131	2223	44 - 40
45 - 49	2797	4	203	2590	411	-	17	394	332	-	36	296	2054	4	150	1900	49 - 45
50 - 54	1697	4	158	1535	258	1	13	244	225	1	24	200	1214	2	121	1091	54 - 50
55 - 59	1047	6	205	836	155	-	25	130	151	2	38	111	741	4	142	595	59 - 55
60 - 64	1314	17	528	769	254	2	90	162	161	3	86	72	899	12	352	535	64 - 60
65 - 69	967	8	497	462	190	-	97	93	144	-	88	56	633	8	312	313	69 - 65
70 - 74	753	15	428	310	175	3	95	77	85	1	58	26	493	11	275	207	74 - 70
75+	1068	35	794	239	183	5	144	34	151	3	118	30	734	27	532	175	+75
Not Stated	8	2	2	4	1	-	-	1	2	2	-	-	5	-	2	3	غير مبين
<b>Total 10 Years &amp; Over</b>	<b>63165</b>	<b>140</b>	<b>5045</b>	<b>57980</b>	<b>10879</b>	<b>17</b>	<b>719</b>	<b>10143</b>	<b>7900</b>	<b>17</b>	<b>794</b>	<b>7089</b>	<b>44386</b>	<b>106</b>	<b>3532</b>	<b>40748</b>	المجموع 10 سنة فأكثر
<b>Total 15 Years &amp; Over</b>	<b>50016</b>	<b>134</b>	<b>4695</b>	<b>45187</b>	<b>8713</b>	<b>17</b>	<b>675</b>	<b>8021</b>	<b>6235</b>	<b>16</b>	<b>745</b>	<b>5474</b>	<b>35068</b>	<b>101</b>	<b>3275</b>	<b>31692</b>	المجموع 15 سنة فأكثر
<b>Female</b>																	إناث
10 - 14	12811	6	213	12592	2118	-	36	2082	1697	-	34	1663	8996	6	143	8847	14 - 10
15 - 19	10339	8	227	10104	1725	1	25	1699	1289	1	48	1240	7325	6	154	7165	19 - 15
20 - 24	8343	9	288	8046	1445	1	26	1418	1095	1	60	1034	5803	7	202	5594	24 - 20
25 - 29	6212	9	269	5934	1147	2	36	1109	818	1	53	764	4247	6	180	4061	29 - 25
30 - 34	5414	4	342	5068	1066	2	42	1022	719	-	78	641	3629	2	222	3405	34 - 30
35 - 39	4037	10	301	3726	803	3	40	760	505	1	49	455	2729	6	212	2511	39 - 35
40 - 44	3400	21	357	3022	573	2	37	534	414	-	68	346	2413	19	252	2142	44 - 40
45 - 49	2716	19	650	2047	441	2	79	360	339	3	120	216	1936	14	451	1471	49 - 45
50 - 54	1999	42	1101	856	361	3	189	169	275	5	207	63	1363	34	705	624	54 - 50
55 - 59	1690	36	1269	385	329	5	253	71	229	4	200	25	1132	27	816	289	59 - 55
60 - 64	1576	54	1353	169	350	6	316	28	219	12	198	9	1007	36	839	132	64 - 60
65 - 69	1421	62	1244	115	309	9	288	12	170	10	155	5	942	43	801	98	69 - 65
70 - 74	1007	35	930	42	216	5	202	9	116	2	113	1	675	28	615	32	74 - 70
75+	1257	54	1163	40	258	7	244	7	163	3	158	2	836	44	761	31	+75
Not Stated	1	1	-	-	-	-	-	-	1	1	-	-	-	-	-	-	غير مبين
<b>Total 10 Years &amp; Over</b>	<b>62223</b>	<b>370</b>	<b>9707</b>	<b>52146</b>	<b>11141</b>	<b>48</b>	<b>1813</b>	<b>9280</b>	<b>8049</b>	<b>44</b>	<b>1541</b>	<b>6464</b>	<b>43033</b>	<b>278</b>	<b>6353</b>	<b>36402</b>	المجموع 10 سنة فأكثر
<b>Total 15 Years &amp; Over</b>	<b>49412</b>	<b>364</b>	<b>9494</b>	<b>39554</b>	<b>9023</b>	<b>48</b>	<b>1777</b>	<b>7198</b>	<b>6352</b>	<b>44</b>	<b>1507</b>	<b>4801</b>	<b>34037</b>	<b>272</b>	<b>6210</b>	<b>27555</b>	المجموع 15 سنة فأكثر

جدول (32 تابع): السكان الفلسطينيون (10 سنوات فأكثر) حسب العمر والجنس والامام بالقراءة والكتابة ونوع التجمع السكاني

Table (32 Cont.): Palestinian Population (10 Years and Over) by Age, Sex, Literacy and Type of Locality

Age and Sex	المجموع				مخيمات				ريف				حضر				العمر والجنس
	المجموع	غير مبيين	أمي	غير أمي	المجموع	غير مبيين	أمي	غير أمي	المجموع	غير مبيين	أمي	غير أمي	المجموع	غير مبيين	أمي	غير أمي	
	Total	Not Stated	Illiterate	Literate	Total	Not Stated	Illiterate	Literate	Total	Not Stated	Illiterate	Literate	Total	Not Stated	Illiterate	Literate	
<b>Both Sexes</b>																	<b>كلا الجنسين</b>
10 - 14	25960	12	563	25385	4284	-	80	4204	3362	1	83	3278	18314	11	400	17903	14 - 10
15 - 19	21205	15	681	20509	3441	3	65	3373	2632	3	119	2510	15132	9	497	14626	19 - 15
20 - 24	17455	13	618	16824	2966	1	54	2911	2246	1	115	2130	12243	11	449	11783	24 - 20
25 - 29	12790	16	609	12165	2357	2	76	2279	1690	1	118	1571	8743	13	415	8315	29 - 25
30 - 34	11559	14	645	10900	2328	4	78	2246	1437	-	126	1311	7794	10	441	7343	34 - 30
35 - 39	8354	16	576	7762	1602	4	73	1525	996	1	77	918	5756	11	426	5319	39 - 35
40 - 44	6747	30	535	6182	1151	3	54	1094	823	2	98	723	4773	25	383	4365	44 - 40
45 - 49	5513	23	853	4637	852	2	96	754	671	3	156	512	3990	18	601	3371	49 - 45
50 - 54	3696	46	1259	2391	619	4	202	413	500	6	231	263	2577	36	826	1715	54 - 50
55 - 59	2737	42	1474	1221	484	5	278	201	380	6	238	136	1873	31	958	884	59 - 55
60 - 64	2890	71	1881	938	604	8	406	190	380	15	284	81	1906	48	1191	667	64 - 60
65 - 69	2388	70	1741	577	499	9	385	105	314	10	243	61	1575	51	1113	411	69 - 65
70 - 74	1760	50	1358	352	391	8	297	86	201	3	171	27	1168	39	890	239	74 - 70
75+	2325	89	1957	279	441	12	388	41	314	6	276	32	1570	71	1293	206	+75
Not Stated	9	3	2	4	1	-	-	1	3	3	-	-	5	-	2	3	غير مبيين
<b>Total 10 Years &amp; Over</b>	<b>125388</b>	<b>510</b>	<b>14752</b>	<b>110126</b>	<b>22020</b>	<b>65</b>	<b>2532</b>	<b>19423</b>	<b>15949</b>	<b>61</b>	<b>2335</b>	<b>13553</b>	<b>87419</b>	<b>384</b>	<b>9885</b>	<b>77150</b>	المجموع 10 سنة فأكثر
<b>Total 15 Years &amp; Over</b>	<b>99428</b>	<b>498</b>	<b>14189</b>	<b>84741</b>	<b>17736</b>	<b>65</b>	<b>2452</b>	<b>15219</b>	<b>12587</b>	<b>60</b>	<b>2252</b>	<b>10275</b>	<b>69105</b>	<b>373</b>	<b>9485</b>	<b>59247</b>	المجموع 15 سنة فأكثر

جدول 33: السكان الفلسطينيين (10 سنوات فأكثر) الملتحقون حالياً بالتعليم حسب الحالة التعليمية والجنس والعمر ونوع التجمع  
**Table 33: Palestinian Population (10 Years and Over) Currently at School by Educational Attainment, Sex, Age and Type of Locality**  
 (حضر، Urban)

Educational Attainment and Sex	المجموع Total	العمر Age						الحالة التعليمية والجنس
		غير مبين Not Stated	+30	29 - 25	24 - 20	19 - 15	14 - 10	
<b>Male</b>								<b>ذكور</b>
Illiterate	25	-	-	-	-	-	25	امي
Can Read and Write	4371	-	-	-	-	22	4349	ملم
Elementary	4929	-	-	1	-	627	4301	ابتدائي
Preparatory	4082	-	-	6	216	3693	167	اعدادي
Secondary	2700	-	99	309	1399	893	-	ثانوي
Associate Diploma	50	-	23	19	8	-	-	دبلوم متوسط
Bachelor	150	-	49	82	19	-	-	بكالوريوس
Higher Diploma	5	-	3	2	-	-	-	دبلوم عالي
Master	37	-	29	6	2	-	-	ماجستير
Ph.D	-	-	-	-	-	-	-	دكتوراة
Not Stated	2	-	-	1	-	-	1	غير مبين
<b>Total</b>	<b>16351</b>	-	<b>203</b>	<b>426</b>	<b>1644</b>	<b>5235</b>	<b>8843</b>	<b>المجموع</b>
<b>Female</b>								<b>اناث</b>
Illiterate	18	-	-	-	-	-	18	امي
Can Read and Write	4069	-	-	-	-	13	4056	ملم
Elementary	4898	-	-	-	-	495	4403	ابتدائي
Preparatory	3626	-	1	-	48	3367	210	اعدادي
Secondary	1399	-	19	46	614	720	-	ثانوي
Associate Diploma	28	-	10	9	8	1	-	دبلوم متوسط
Bachelor	25	-	5	6	14	-	-	بكالوريوس
Higher Diploma	-	-	-	-	-	-	-	دبلوم عالي
Master	1	-	1	-	-	-	-	ماجستير
Ph.D	-	-	-	-	-	-	-	دكتوراة
Not Stated	1	-	-	-	-	-	1	غير مبين
<b>Total</b>	<b>14065</b>	-	<b>36</b>	<b>61</b>	<b>684</b>	<b>4596</b>	<b>8688</b>	<b>المجموع</b>
<b>Both Sexes</b>								<b>كلا الجنسين</b>
Illiterate	43	-	-	-	-	-	43	امي
Can Read and Write	8440	-	-	-	-	35	8405	ملم
Elementary	9827	-	-	1	-	1122	8704	ابتدائي
Preparatory	7708	-	1	6	264	7060	377	اعدادي
Secondary	4099	-	118	355	2013	1613	-	ثانوي
Associate Diploma	78	-	33	28	16	1	-	دبلوم متوسط
Bachelor	175	-	54	88	33	-	-	بكالوريوس
Higher Diploma	5	-	3	2	-	-	-	دبلوم عالي
Master	38	-	30	6	2	-	-	ماجستير
Ph.D	-	-	-	-	-	-	-	دكتوراة
Not Stated	3	-	-	1	-	-	2	غير مبين
<b>Total</b>	<b>30416</b>	-	<b>239</b>	<b>487</b>	<b>2328</b>	<b>9831</b>	<b>17531</b>	<b>المجموع</b>

جدول (33 تابع): السكان الفلسطينيون (10 سنوات فأكثر) الملتحقون حالياً بالتعليم حسب الحالة التعليمية والجنس والعمر ونوع التجمع

**Table (33 Cont.): Palestinian Population (10 Years and Over) Currently at School by Educational Attainment, Sex, Age and Type of Locality (ريف, Rural)**

Educational Attainment and Sex	المجموع Total	العمر						الحالة التعليمية والجنس
		غير مبين Not Stated	+30	29 - 25	24 - 20	19 - 15	14 - 10	
<b>Male</b>								ذُكور
Illiterate	5	-	-	-	-	-	5	امي
Can Read and Write	819	-	-	-	-	2	817	ملم
Elementary	830	-	-	-	-	123	707	ابتدائي
Preparatory	679	-	-	-	27	617	35	اعدادي
Secondary	352	-	4	28	196	124	-	ثانوي
Associate Diploma	8	-	2	3	3	-	-	دبلوم متوسط
Bachelor	13	-	9	3	1	-	-	بكالوريوس
Higher Diploma	-	-	-	-	-	-	-	دبلوم عالي
Master	1	-	1	-	-	-	-	ماجستير
Ph.D	-	-	-	-	-	-	-	دكتوراة
Not Stated	-	-	-	-	-	-	-	غير مبين
<b>Total</b>	<b>2707</b>	<b>-</b>	<b>16</b>	<b>34</b>	<b>227</b>	<b>866</b>	<b>1564</b>	<b>المجموع</b>
<b>Female</b>								إناث
Illiterate	-	-	-	-	-	-	-	امي
Can Read and Write	810	-	-	-	-	5	805	ملم
Elementary	883	-	-	-	-	113	770	ابتدائي
Preparatory	526	-	-	-	4	490	32	اعدادي
Secondary	161	-	1	1	65	94	-	ثانوي
Associate Diploma	1	-	-	1	-	-	-	دبلوم متوسط
Bachelor	-	-	-	-	-	-	-	بكالوريوس
Higher Diploma	-	-	-	-	-	-	-	دبلوم عالي
Master	-	-	-	-	-	-	-	ماجستير
Ph.D	-	-	-	-	-	-	-	دكتوراة
Not Stated	-	-	-	-	-	-	-	غير مبين
<b>Total</b>	<b>2381</b>	<b>-</b>	<b>1</b>	<b>2</b>	<b>69</b>	<b>702</b>	<b>1607</b>	<b>المجموع</b>
<b>Both Sexes</b>								كلا الجنسين
Illiterate	5	-	-	-	-	-	5	امي
Can Read and Write	1629	-	-	-	-	7	1622	ملم
Elementary	1713	-	-	-	-	236	1477	ابتدائي
Preparatory	1205	-	-	-	31	1107	67	اعدادي
Secondary	513	-	5	29	261	218	-	ثانوي
Associate Diploma	9	-	2	4	3	-	-	دبلوم متوسط
Bachelor	13	-	9	3	1	-	-	بكالوريوس
Higher Diploma	-	-	-	-	-	-	-	دبلوم عالي
Master	1	-	1	-	-	-	-	ماجستير
Ph.D	-	-	-	-	-	-	-	دكتوراة
Not Stated	-	-	-	-	-	-	-	غير مبين
<b>Total</b>	<b>5088</b>	<b>-</b>	<b>17</b>	<b>36</b>	<b>296</b>	<b>1568</b>	<b>3171</b>	<b>المجموع</b>

جدول (33 تابع): السكان الفلسطينيون (10 سنوات فأكثر) الملحقون حالياً بالتعليم حسب الحالة التعليمية والجنس والعمر ونوع التجمع

**Table (33 Cont.):Palestinian Population (10 Years and Over) Currently at School by Educational Attainment, Sex, Age and Type of Locality (Camps, مخيمات)**

Educational Attainment and Sex	المجموع Total	العمر						الحالة التعليمية والجنس
		Age غير مبين Not Stated	+30	29 - 25	24 - 20	19 - 15	14 - 10	
<b>Male</b>								<b>ذكور</b>
Illiterate	9	-	-	-	-	-	9	امي
Can Read and Write	1020	-	-	-	-	7	1013	ملم
Elementary	1119	-	-	-	-	138	981	ابتدائي
Preparatory	947	-	1	-	42	827	77	اعدادي
Secondary	789	1	32	71	397	288	-	ثانوي
Associate Diploma	70	-	26	33	9	2	-	دبلوم متوسط
Bachelor	29	-	9	13	7	-	-	بكالوريوس
Higher Diploma	4	-	2	1	1	-	-	دبلوم عالي
Master	10	-	8	2	-	-	-	ماجستير
Ph.D	-	-	-	-	-	-	-	دكتوراة
Not Stated	-	-	-	-	-	-	-	غير مبين
<b>Total</b>	<b>3997</b>	<b>1</b>	<b>78</b>	<b>120</b>	<b>456</b>	<b>1262</b>	<b>2080</b>	<b>المجموع</b>
<b>Female</b>								<b>اناث</b>
Illiterate	2	-	-	-	-	-	2	امي
Can Read and Write	999	-	-	-	-	3	996	ملم
Elementary	1109	-	-	-	-	127	982	ابتدائي
Preparatory	820	-	1	-	11	754	54	اعدادي
Secondary	419	-	3	15	177	224	-	ثانوي
Associate Diploma	14	-	6	5	3	-	-	دبلوم متوسط
Bachelor	9	-	2	2	5	-	-	بكالوريوس
Higher Diploma	-	-	-	-	-	-	-	دبلوم عالي
Master	1	-	1	-	-	-	-	ماجستير
Ph.D	-	-	-	-	-	-	-	دكتوراة
Not Stated	-	-	-	-	-	-	-	غير مبين
<b>Total</b>	<b>3373</b>	<b>-</b>	<b>13</b>	<b>22</b>	<b>196</b>	<b>1108</b>	<b>2034</b>	<b>المجموع</b>
<b>Both Sexes</b>								<b>كلا الجنسين</b>
Illiterate	11	-	-	-	-	-	11	امي
Can Read and Write	2019	-	-	-	-	10	2009	ملم
Elementary	2228	-	-	-	-	265	1963	ابتدائي
Preparatory	1767	-	2	-	53	1581	131	اعدادي
Secondary	1208	1	35	86	574	512	-	ثانوي
Associate Diploma	84	-	32	38	12	2	-	دبلوم متوسط
Bachelor	38	-	11	15	12	-	-	بكالوريوس
Higher Diploma	4	-	2	1	1	-	-	دبلوم عالي
Master	11	-	9	2	-	-	-	ماجستير
Ph.D	-	-	-	-	-	-	-	دكتوراة
Not Stated	-	-	-	-	-	-	-	غير مبين
<b>Total</b>	<b>7370</b>	<b>1</b>	<b>91</b>	<b>142</b>	<b>652</b>	<b>2370</b>	<b>4114</b>	<b>المجموع</b>

جدول (33 تابع): السكان الفلسطينيون (10 سنوات فأكثر) الملتحقون حالياً بالتعليم حسب الحالة التعليمية والجنس والعمر ونوع التجمع

**Table (33 Cont.): Palestinian Population (10 Years and Over) Currently at School by Educational Attainment, Sex, Age and Type of Locality (المجموع Total)**

Educational Attainment and Sex	المجموع Total	العمر Age						الحالة التعليمية والجنس
		غير مبين Not Stated	+30	29 - 25	24 - 20	19 - 15	14 - 10	
<b>Male</b>								ذكور
Illiterate	39	-	-	-	-	-	39	امي
Can Read and Write	6210	-	-	-	-	31	6179	ملم
Elementary	6878	-	-	1	-	888	5989	ابتدائي
Preparatory	5708	-	1	6	285	5137	279	اعدادي
Secondary	3841	1	135	408	1992	1305	-	ثانوي
Associate Diploma	128	-	51	55	20	2	-	دبلوم متوسط
Bachelor	192	-	67	98	27	-	-	بكالوريوس
Higher Diploma	9	-	5	3	1	-	-	دبلوم عالي
Master	48	-	38	8	2	-	-	ماجستير
Ph.D	-	-	-	-	-	-	-	دكتوراة
Not Stated	2	-	-	1	-	-	1	غير مبين
<b>Total</b>	<b>23055</b>	<b>1</b>	<b>297</b>	<b>580</b>	<b>2327</b>	<b>7363</b>	<b>12487</b>	<b>المجموع</b>
<b>Female</b>								اناث
Illiterate	20	-	-	-	-	-	20	امي
Can Read and Write	5878	-	-	-	-	21	5857	ملم
Elementary	6890	-	-	-	-	735	6155	ابتدائي
Preparatory	4972	-	2	-	63	4611	296	اعدادي
Secondary	1979	-	23	62	856	1038	-	ثانوي
Associate Diploma	43	-	16	15	11	1	-	دبلوم متوسط
Bachelor	34	-	7	8	19	-	-	بكالوريوس
Higher Diploma	-	-	-	-	-	-	-	دبلوم عالي
Master	2	-	2	-	-	-	-	ماجستير
Ph.D	-	-	-	-	-	-	-	دكتوراة
Not Stated	1	-	-	-	-	-	1	غير مبين
<b>Total</b>	<b>19819</b>	<b>-</b>	<b>50</b>	<b>85</b>	<b>949</b>	<b>6406</b>	<b>12329</b>	<b>المجموع</b>
<b>Both Sexes</b>								كلا الجنسين
Illiterate	59	-	-	-	-	-	59	امي
Can Read and Write	12088	-	-	-	-	52	12036	ملم
Elementary	13768	-	-	1	-	1623	12144	ابتدائي
Preparatory	10680	-	3	6	348	9748	575	اعدادي
Secondary	5820	1	158	470	2848	2343	-	ثانوي
Associate Diploma	171	-	67	70	31	3	-	دبلوم متوسط
Bachelor	226	-	74	106	46	-	-	بكالوريوس
Higher Diploma	9	-	5	3	1	-	-	دبلوم عالي
Master	50	-	40	8	2	-	-	ماجستير
Ph.D	-	-	-	-	-	-	-	دكتوراة
Not Stated	3	-	-	1	-	-	2	غير مبين
<b>Total</b>	<b>42874</b>	<b>1</b>	<b>347</b>	<b>665</b>	<b>3276</b>	<b>13769</b>	<b>24816</b>	<b>المجموع</b>

جدول 34: السكان الفلسطينيون (10 سنوات فأكثر) غير الملحقين حالياً بالتعليم حسب الحالة التعليمية والجنس والعمر ونوع التجمع

Table 34: Palestinian Population (10 Years and Over) Not Currently at School by Educational Attainment, Sex, Age and Type of Locality

(حضر, Urban)

Educational Attainment and Sex	المجموع Total	العمر									الحالة التعليمية والجنس
		Age غير مبين Not Stated	+65	64 - 55	54 - 45	44 - 35	34 - 25	24 - 20	19 - 15	14 - 10	
<b>Male</b>											ذكور
Illiterate	3507	2	1119	494	271	345	454	247	343	232	امي
Can Read and Write	3793	-	411	292	311	610	1022	483	493	171	ملم
Elementary	5345	2	193	188	453	1237	1488	900	820	64	ابتدائي
Preparatory	6265	-	27	228	733	1223	1563	1747	740	4	اعدادي
Secondary	4591	1	39	172	733	699	1745	1033	169	-	ثانوي
Associate Diploma	1338	-	11	99	217	307	538	163	3	-	دبلوم متوسط
Bachelor	2784	-	13	131	467	796	1160	217	-	-	بكالوريوس
Higher Diploma	55	-	-	1	13	14	26	1	-	-	دبلوم عالي
Master	189	-	-	13	33	60	82	1	-	-	ماجستير
Ph.D	60	-	-	6	20	29	5	-	-	-	دكتوراة
Not Stated	99	-	45	16	5	11	14	2	2	4	غير مبين
<b>Total</b>	<b>28026</b>	<b>5</b>	<b>1858</b>	<b>1640</b>	<b>3256</b>	<b>5331</b>	<b>8097</b>	<b>4794</b>	<b>2570</b>	<b>475</b>	المجموع
<b>Female</b>											اناث
Illiterate	6332	-	2177	1654	1156	462	402	202	154	125	امي
Can Read and Write	2497	-	104	217	252	465	759	277	316	107	ملم
Elementary	4850	-	49	93	372	1063	1621	893	691	68	ابتدائي
Preparatory	6925	-	5	40	499	1465	1951	1922	1040	3	اعدادي
Secondary	5829	-	-	39	755	1191	1916	1417	511	-	ثانوي
Associate Diploma	1304	-	3	23	132	242	729	165	10	-	دبلوم متوسط
Bachelor	926	-	-	8	80	206	397	235	-	-	بكالوريوس
Higher Diploma	9	-	-	-	1	2	5	1	-	-	دبلوم عالي
Master	11	-	-	1	-	5	5	-	-	-	ماجستير
Ph.D	3	-	-	-	2	1	-	-	-	-	دكتوراة
Not Stated	271	-	113	63	47	25	7	6	5	5	غير مبين
<b>Total</b>	<b>28957</b>	<b>-</b>	<b>2451</b>	<b>2138</b>	<b>3296</b>	<b>5127</b>	<b>7792</b>	<b>5118</b>	<b>2727</b>	<b>308</b>	المجموع
<b>Both Sexes</b>											كلا الجنسين
Illiterate	9839	2	3296	2148	1427	807	856	449	497	357	امي
Can Read and Write	6290	-	515	509	563	1075	1781	760	809	278	ملم
Elementary	10195	2	242	281	825	2300	3109	1793	1511	132	ابتدائي
Preparatory	13190	-	32	268	1232	2688	3514	3669	1780	7	اعدادي
Secondary	10420	1	39	211	1488	1890	3661	2450	680	-	ثانوي
Associate Diploma	2642	-	14	122	349	549	1267	328	13	-	دبلوم متوسط
Bachelor	3710	-	13	139	547	1002	1557	452	-	-	بكالوريوس
Higher Diploma	64	-	-	1	14	16	31	2	-	-	دبلوم عالي
Master	200	-	-	14	33	65	87	1	-	-	ماجستير
Ph.D	63	-	-	6	22	30	5	-	-	-	دكتوراة
Not Stated	370	-	158	79	52	36	21	8	7	9	غير مبين
<b>Total</b>	<b>56983</b>	<b>5</b>	<b>4309</b>	<b>3778</b>	<b>6552</b>	<b>10458</b>	<b>15889</b>	<b>9912</b>	<b>5297</b>	<b>783</b>	المجموع



جدول (34 تابع): السكان الفلسطينيون (10 سنوات فأكثر) غير الملتحقين حالياً بالتعليم حسب الحالة التعليمية والجنس والعمر ونوع التجمع

Table (34 Cont.): Palestinian Population (10 Years and Over) Not Currently at School by Educational Attainment, Sex, Age and Type of Locality  
(Rural, ريف)

Educational Attainment and Sex	المجموع Total	العمر									الحالة التعليمية والجنس
		Age غير مبين Not Stated	+65	64 - 55	54 - 45	44 - 35	34 - 25	24 - 20	19 - 15	14 - 10	
<b>Male</b>											ذكور
Illiterate	789	-	264	124	60	58	113	55	71	44	امي
Can Read and Write	716	-	75	52	49	109	201	95	92	43	ملم
Elementary	1069	-	23	37	67	213	351	197	168	13	ابتدائي
Preparatory	1200	-	8	37	123	221	340	352	119	-	اعدادي
Secondary	789	-	3	21	144	126	309	164	22	-	ثانوي
Associate Diploma	198	-	-	12	29	49	64	41	3	-	دبلوم متوسط
Bachelor	385	-	2	23	77	112	152	19	-	-	بكالوريوس
Higher Diploma	3	-	-	-	-	1	2	-	-	-	دبلوم عالي
Master	22	-	1	1	5	1	13	1	-	-	ماجستير
Ph.D	5	-	-	-	2	3	-	-	-	-	دكتوراة
Not Stated	12	-	2	5	1	1	-	-	2	1	غير مبين
<b>Total</b>	<b>5188</b>	-	<b>378</b>	<b>312</b>	<b>557</b>	<b>894</b>	<b>1545</b>	<b>924</b>	<b>477</b>	<b>101</b>	<b>المجموع</b>
<b>Female</b>											اناث
Illiterate	1541	-	426	398	327	117	131	60	48	34	امي
Can Read and Write	495	-	5	18	41	91	163	81	68	28	ملم
Elementary	1136	-	2	9	44	222	365	253	214	27	ابتدائي
Preparatory	1262	-	1	4	86	247	390	341	192	1	اعدادي
Secondary	945	-	-	2	92	194	358	238	61	-	ثانوي
Associate Diploma	166	-	-	1	12	28	86	36	3	-	دبلوم متوسط
Bachelor	75	-	-	-	4	17	38	16	-	-	بكالوريوس
Higher Diploma	-	-	-	-	-	-	-	-	-	-	دبلوم عالي
Master	2	-	-	-	-	1	1	-	-	-	ماجستير
Ph.D	-	-	-	-	-	-	-	-	-	-	دكتوراة
Not Stated	40	-	14	15	8	1	1	1	-	-	غير مبين
<b>Total</b>	<b>5662</b>	-	<b>448</b>	<b>447</b>	<b>614</b>	<b>918</b>	<b>1533</b>	<b>1026</b>	<b>586</b>	<b>90</b>	<b>المجموع</b>
<b>Both Sexes</b>											كلا الجنسين
Illiterate	2330	-	690	522	387	175	244	115	119	78	امي
Can Read and Write	1211	-	80	70	90	200	364	176	160	71	ملم
Elementary	2205	-	25	46	111	435	716	450	382	40	ابتدائي
Preparatory	2462	-	9	41	209	468	730	693	311	1	اعدادي
Secondary	1734	-	3	23	236	320	667	402	83	-	ثانوي
Associate Diploma	364	-	-	13	41	77	150	77	6	-	دبلوم متوسط
Bachelor	460	-	2	23	81	129	190	35	-	-	بكالوريوس
Higher Diploma	3	-	-	-	-	1	2	-	-	-	دبلوم عالي
Master	24	-	1	1	5	2	14	1	-	-	ماجستير
Ph.D	5	-	-	-	2	3	-	-	-	-	دكتوراة
Not Stated	52	-	16	20	9	2	1	1	2	1	غير مبين
<b>Total</b>	<b>10850</b>	-	<b>826</b>	<b>759</b>	<b>1171</b>	<b>1812</b>	<b>3078</b>	<b>1950</b>	<b>1063</b>	<b>191</b>	<b>المجموع</b>

جدول (34 تابع): السكان الفلسطينيين (10 سنوات فأكثر) غير الملتحقين حالياً بالتعليم حسب الحالة التعليمية والجنس والعمر ونوع التجمع

**Table (34 Cont.): Palestinian Population (10 Years and Over) Not Currently at School by Educational Attainment, Sex, Age and Type of Locality (Camps, مخيمات)**

Educational Attainment and Sex	المجموع Total	العمر									الحالة التعليمية والجنس
		Age غير مبين Not Stated	+65	64 - 55	54 - 45	44 - 35	34 - 25	24 - 20	19 - 15	14 - 10	
<b>Male</b>											ذكور
Illiterate	710	-	336	115	30	50	76	28	40	35	امي
Can Read and Write	741	-	133	75	42	147	188	61	59	36	ملم
Elementary	1079	-	45	66	81	254	361	115	143	14	ابتدائي
Preparatory	1595	-	12	62	157	339	461	398	165	1	اعدادي
Secondary	1272	-	7	44	152	169	567	292	41	-	ثانوي
Associate Diploma	727	-	4	21	90	177	339	92	4	-	دبلوم متوسط
Bachelor	674	-	2	20	102	194	278	78	-	-	بكالوريوس
Higher Diploma	15	-	-	1	2	7	5	-	-	-	دبلوم عالي
Master	40	-	1	2	9	11	16	1	-	-	ماجستير
Ph.D	12	-	-	1	1	7	3	-	-	-	دكتوراة
Not Stated	17	-	8	2	1	2	2	-	2	-	غير مبين
<b>Total</b>	<b>6882</b>	-	<b>548</b>	<b>409</b>	<b>667</b>	<b>1357</b>	<b>2296</b>	<b>1065</b>	<b>454</b>	<b>86</b>	المجموع
<b>Female</b>											اناث
Illiterate	1811	-	734	569	268	77	78	26	25	34	امي
Can Read and Write	556	-	14	57	82	87	155	56	67	38	ملم
Elementary	1020	-	10	18	81	248	299	186	167	11	ابتدائي
Preparatory	1639	-	4	15	104	388	468	413	246	1	اعدادي
Secondary	1724	-	-	6	188	379	644	398	109	-	ثانوي
Associate Diploma	666	-	-	3	58	122	408	73	2	-	دبلوم متوسط
Bachelor	295	-	-	-	16	66	118	95	-	-	بكالوريوس
Higher Diploma	3	-	-	-	-	-	2	1	-	-	دبلوم عالي
Master	6	-	-	-	-	2	4	-	-	-	ماجستير
Ph.D	-	-	-	-	-	-	-	-	-	-	دكتوراة
Not Stated	45	-	20	11	5	5	3	1	-	-	غير مبين
<b>Total</b>	<b>7765</b>	-	<b>782</b>	<b>679</b>	<b>802</b>	<b>1374</b>	<b>2179</b>	<b>1249</b>	<b>616</b>	<b>84</b>	المجموع
<b>Both Sexes</b>											كلا الجنسين
Illiterate	2521	-	1070	684	298	127	154	54	65	69	امي
Can Read and Write	1297	-	147	132	124	234	343	117	126	74	ملم
Elementary	2099	-	55	84	162	502	660	301	310	25	ابتدائي
Preparatory	3234	-	16	77	261	727	929	811	411	2	اعدادي
Secondary	2996	-	7	50	340	548	1211	690	150	-	ثانوي
Associate Diploma	1393	-	4	24	148	299	747	165	6	-	دبلوم متوسط
Bachelor	969	-	2	20	118	260	396	173	-	-	بكالوريوس
Higher Diploma	18	-	-	1	2	7	7	1	-	-	دبلوم عالي
Master	46	-	1	2	9	13	20	1	-	-	ماجستير
Ph.D	12	-	-	1	1	7	3	-	-	-	دكتوراة
Not Stated	62	-	28	13	6	7	5	1	2	-	غير مبين
<b>Total</b>	<b>14647</b>	-	<b>1330</b>	<b>1088</b>	<b>1469</b>	<b>2731</b>	<b>4475</b>	<b>2314</b>	<b>1070</b>	<b>170</b>	المجموع

جدول (34 تابع): السكان الفلسطينيون (10 سنوات فأكثر) غير الملتحقين حالياً بالتعليم حسب الحالة التعليمية والجنس والعمر ونوع التجمع

Table (34 Cont.): Palestinian Population (10 Years and Over) Not Currently at School by Educational Attainment, Sex, Age and Type of Locality  
(المجموع، Total)

Educational Attainment and Sex	المجموع Total	العمر									الحالة التعليمية والجنس
		Age غير مبين Not Stated	+65	64 - 55	54 - 45	44 - 35	34 - 25	24 - 20	19 - 15	14 - 10	
<b>Male</b>											ذكور
Illiterate	5006	2	1719	733	361	453	643	330	454	311	امي
Can Read and Write	5250	-	619	419	402	866	1411	639	644	250	ملم
Elementary	7493	2	261	291	601	1704	2200	1212	1131	91	ابتدائي
Preparatory	9060	-	47	327	1013	1783	2364	2497	1024	5	اعدادي
Secondary	6652	1	49	237	1029	994	2621	1489	232	-	ثانوي
Associate Diploma	2263	-	15	132	336	533	941	296	10	-	دبلوم متوسط
Bachelor	3843	-	17	174	646	1102	1590	314	-	-	بكالوريوس
Higher Diploma	73	-	-	2	15	22	33	1	-	-	دبلوم عالي
Master	251	-	2	16	47	72	111	3	-	-	ماجستير
Ph.D	77	-	-	7	23	39	8	-	-	-	دكتوراة
Not Stated	128	-	55	23	7	14	16	2	6	5	غير مبين
<b>Total</b>	<b>40096</b>	<b>5</b>	<b>2784</b>	<b>2361</b>	<b>4480</b>	<b>7582</b>	<b>11938</b>	<b>6783</b>	<b>3501</b>	<b>662</b>	<b>المجموع</b>
<b>Female</b>											اناث
Illiterate	9684	-	3337	2621	1751	656	611	288	227	193	امي
Can Read and Write	3548	-	123	292	375	643	1077	414	451	173	ملم
Elementary	7006	-	61	120	497	1533	2285	1332	1072	106	ابتدائي
Preparatory	9826	-	10	59	689	2100	2809	2676	1478	5	اعدادي
Secondary	8498	-	-	47	1035	1764	2918	2053	681	-	ثانوي
Associate Diploma	2136	-	3	27	202	392	1223	274	15	-	دبلوم متوسط
Bachelor	1296	-	-	8	100	289	553	346	-	-	بكالوريوس
Higher Diploma	12	-	-	-	1	2	7	2	-	-	دبلوم عالي
Master	19	-	-	1	-	8	10	-	-	-	ماجستير
Ph.D	3	-	-	-	2	1	-	-	-	-	دكتوراة
Not Stated	356	-	147	89	60	31	11	8	5	5	غير مبين
<b>Total</b>	<b>42384</b>	<b>-</b>	<b>3681</b>	<b>3264</b>	<b>4712</b>	<b>7419</b>	<b>11504</b>	<b>7393</b>	<b>3929</b>	<b>482</b>	<b>المجموع</b>
<b>Both Sexes</b>											كلا الجنسين
Illiterate	14690	2	5056	3354	2112	1109	1254	618	681	504	امي
Can Read and Write	8798	-	742	711	777	1509	2488	1053	1095	423	ملم
Elementary	14499	2	322	411	1098	3237	4485	2544	2203	197	ابتدائي
Preparatory	18886	-	57	386	1702	3883	5173	5173	2502	10	اعدادي
Secondary	15150	1	49	284	2064	2758	5539	3542	913	-	ثانوي
Associate Diploma	4399	-	18	159	538	925	2164	570	25	-	دبلوم متوسط
Bachelor	5139	-	17	182	746	1391	2143	660	-	-	بكالوريوس
Higher Diploma	85	-	-	2	16	24	40	3	-	-	دبلوم عالي
Master	270	-	2	17	47	80	121	3	-	-	ماجستير
Ph.D	80	-	-	7	25	40	8	-	-	-	دكتوراة
Not Stated	484	-	202	112	67	45	27	10	11	10	غير مبين
<b>Total</b>	<b>82480</b>	<b>5</b>	<b>6465</b>	<b>5625</b>	<b>9192</b>	<b>15001</b>	<b>23442</b>	<b>14176</b>	<b>7430</b>	<b>1144</b>	<b>المجموع</b>

جدول 35: السكان الفلسطينيون الذين أنهوا دبلوم متوسط فأعلى حسب التخصص (البرنامج) والجنس والعمر ونوع التجمع

**Table 35: Palestinian Population Completed Associate Diploma and Above by Specialization (Program), Sex, Age and Type of Locality (Urban, حضر)**

Specialization (Program) & Sex	المجموع Total	العمر							أقل من 20 Less Than 20	التخصص (البرنامج) والجنس
		غير مبين Not Stated	+65	64 - 55	54 - 45	44 - 35	34 - 25	24 - 20		
<b>Male</b>									<b>ذكور</b>	
Teacher Training Programs	98	-	2	14	16	22	39	5	-	العلوم التربوية واعداد المعلمين
Fine and Applied Arts Programs	10	-	-	-	2	3	2	2	1	الفنون الجميلة والفنون التطبيقية
Humanities Programs	972	-	7	91	180	264	383	47	-	العلوم الانسانية
Religion and Theology Programs	150	-	3	9	16	44	56	22	-	العلوم الدينية واللاهوت
Social and Behavioral Science Programs	438	-	2	30	84	151	151	20	-	العلوم الاجتماعية والسلوكية
Commercial and Business Adminstrion Programs	679	-	-	20	85	233	261	79	1	العلوم التجارية والادارية
Law and Jurisprudence Programs	191	-	2	14	34	59	66	16	-	العلوم القانونية والتشريعية
Natural Science Programs	319	-	1	13	26	67	189	23	-	العلوم الطبيعية
Mathematics and Computer Science Programs	199	-	-	6	30	35	99	29	-	الرياضيات وعلوم الكمبيوتر
Medical Diagnostic and Treatment Programs	566	-	1	10	77	89	326	63	-	العلوم الطبية والصحية
Trade, Craft and Industrial Programs	140	-	1	6	19	38	50	26	-	الحرف والمهن والصناعات
Engineering Programs	662	-	2	17	132	176	288	47	-	العلوم الهندسية
Architectural and Town-Planning Programs	6	-	-	-	2	1	3	-	-	العلوم المعمارية وتخطيط المدن
Agricultural , Forestry and Fishery Programs	81	-	-	11	22	29	14	5	-	العلوم الزراعية والغابات والتشجير
Home Economics (Domestic Science ) Programs	-	-	-	-	-	-	-	-	-	الاقتصاد المنزلي والعلوم المنزلية
Transport and Communications Programs	12	-	1	-	-	3	5	3	-	النقل والمواصلات
Service Trade Programs	7	-	-	-	-	-	3	3	1	مهن الخدمات
Programs in Mass Communication and Documentation	50	-	-	-	3	7	28	12	-	الاتصال الجماهيري والتوثيق
Other Programs	51	-	1	-	20	11	16	3	-	العلوم الاخرى
Not Stated	37	-	1	9	8	6	7	6	-	غير مبين
<b>Total</b>	<b>4668</b>	-	<b>24</b>	<b>250</b>	<b>756</b>	<b>1238</b>	<b>1986</b>	<b>411</b>	<b>3</b>	<b>المجموع</b>

جدول (35 تابع): السكان الفلسطينيون الذين أنهوا دبلوم متوسط فأعلى حسب التخصص (البرنامج) والجنس والعمر ونوع التجمع

Table (35 Cont.): Palestinian Population Completed Associate Diploma and Above by Specialization (Program), Sex, Age and Type of Locality

(حضر, Urban)

Specialization (Program) & Sex	المجموع Total	العمر							أقل من 20 Less Than 20	التخصص (البرنامج) والجنس
		غير مبين Not Stated	+65	64 - 55	54 - 45	44 - 35	34 - 25	24 - 20		
<b>Female</b>									<b>إناث</b>	
Teacher Training Programs	156	-	1	4	26	32	82	11	-	العلوم التربوية واعداد المعلمين
Fine and Applied Arts Programs	13	-	-	-	3	8	-	2	-	الفنون الجميلة والفنون التطبيقية
Humanities Programs	842	-	1	20	79	153	450	139	-	العلوم الانسانية
Religion and Theology Programs	90	-	-	-	1	13	64	12	-	العلوم الدينية واللاهوت
Social and Behavioral Science Programs	115	-	-	3	22	44	37	9	-	العلوم الاجتماعية والسلوكية
Commercial and Business Adminstrion Programs	273	-	-	-	15	53	110	89	6	العلوم التجارية والادارية
Law and Jurisprudence Programs	22	-	-	-	4	8	7	3	-	العلوم القانونية والتشريعية
Natural Science Programs	194	-	-	1	9	27	120	37	-	العلوم الطبيعية
Mathematics and Computer Science Programs	195	-	-	1	8	33	112	41	-	الرياضيات وعلوم الكمبيوتر
Medical Diagnostic and Treatment Programs	239	-	-	-	25	51	99	61	3	العلوم الطبية والصحية
Trade, Craft and Industrial Programs	27	-	-	1	7	11	6	2	-	الحرف والمهن والصناعات
Engineering Programs	38	-	-	-	-	4	24	8	2	العلوم الهندسية
Architectural and Town-Planning Programs	1	-	-	-	-	1	-	-	-	العلوم المعمارية وتخطيط المدن
Agricultural , Forestry and Fishery Programs	6	-	-	-	-	2	3	1	-	العلوم الزراعية والغابات والتشجير
Home Economics (Domestic Science ) Programs	32	-	1	-	8	7	13	3	-	الاقتصاد المنزلي والعلوم المنزلية
Transport and Communications Programs	-	-	-	-	-	-	-	-	-	النقل والمواصلات
Service Trade Programs	3	-	-	-	-	1	1	1	-	مهن الخدمات
Programs in Mass Communication and Documentation	16	-	-	-	-	3	10	3	-	الاتصال الجماهيري والتوثيق
Other Programs	15	-	-	-	6	5	4	-	-	العلوم الاخرى
Not Stated	31	-	-	2	3	6	19	1	-	غير مبين
<b>Total</b>	<b>2308</b>	-	<b>3</b>	<b>32</b>	<b>216</b>	<b>462</b>	<b>1161</b>	<b>423</b>	<b>11</b>	<b>المجموع</b>

جدول (35 تابع): السكان الفلسطينيون الذين أنهوا دبلوم متوسط فأعلى حسب التخصص (البرنامج) والجنس والعمر ونوع التجمع

Table (35 Cont.): Palestinian Population Completed Associate Diploma and Above by Specialization (Program), Sex, Age and Type of Locality

(حضر, Urban)

Specialization (Program) & Sex	المجموع Total	Age							العمر أقل من 20 Less Than 20	التخصص (البرنامج) والجنس
		غير مبين Not Stated	+65	64 - 55	54 - 45	44 - 35	34 - 25	24 - 20		
<b>Both Sexes</b>										<b>كلا الجنسين</b>
Teacher Training Programs	254	-	3	18	42	54	121	16	-	العلوم التربوية واعداد المعلمين
Fine and Applied Arts Programs	23	-	-	-	5	11	2	4	1	الفنون الجميلة والفنون التطبيقية
Humanities Programs	1814	-	8	111	259	417	833	186	-	العلوم الانسانية
Religion and Theology Programs	240	-	3	9	17	57	120	34	-	العلوم الدينية واللاهوت
Social and Behavioral Science Programs	553	-	2	33	106	195	188	29	-	العلوم الاجتماعية والسلوكية
Commercial and Business Adminstrion Programs	952	-	-	20	100	286	371	168	7	العلوم التجارية والادارية
Law and Jurisprudence Programs	213	-	2	14	38	67	73	19	-	العلوم القانونية والتشريعية
Natural Science Programs	513	-	1	14	35	94	309	60	-	العلوم الطبيعية
Mathematics and Computer Science Programs	394	-	-	7	38	68	211	70	-	الرياضيات وعلوم الكمبيوتر
Medical Diagnostic and Treatment Programs	805	-	1	10	102	140	425	124	3	العلوم الطبية والصحية
Trade, Craft and Industrial Programs	167	-	1	7	26	49	56	28	-	الحرف والمهن والصناعات
Engineering Programs	700	-	2	17	132	180	312	55	2	العلوم الهندسية
Architectural and Town-Planning Programs	7	-	-	-	2	2	3	-	-	العلوم المعمارية وتخطيط المدن
Agricultural , Forestry and Fishery Programs	87	-	-	11	22	31	17	6	-	العلوم الزراعية والغابات والتشجير
Home Economics (Domestic Science ) Programs	32	-	1	-	8	7	13	3	-	الاقتصاد المنزلي والعلوم المنزلية
Transport and Communications Programs	12	-	1	-	-	3	5	3	-	النقل والمواصلات
Service Trade Programs	10	-	-	-	-	1	4	4	1	مهن الخدمات
Programs in Mass Communication and Documentation	66	-	-	-	3	10	38	15	-	الاتصال الجماهيري والتوثيق
Other Programs	66	-	1	-	26	16	20	3	-	العلوم الاخرى
Not Stated	68	-	1	11	11	12	26	7	-	غير مبين
<b>Total</b>	<b>6976</b>	-	<b>27</b>	<b>282</b>	<b>972</b>	<b>1700</b>	<b>3147</b>	<b>834</b>	<b>14</b>	<b>المجموع</b>

جدول (35 تابع): السكان الفلسطينيون الذين أنهوا دبلوم متوسط فأعلى حسب التخصص (البرنامج) والجنس والعمر ونوع التجمع

Table (35 Cont.): Palestinian Population Completed Associate Diploma and Above by Specialization (Program), Sex, Age and Type of Locality

(ريف, Rural)

Specialization (Program) & Sex	المجموع Total	Age							العمر		التخصص (البرنامج) والجنس
		غير مبيّن Not Stated	+65	64 - 55	54 - 45	44 - 35	34 - 25	24 - 20	أقل من 20 Less Than 20		
<b>Male</b>											<b>ذكور</b>
Teacher Training Programs	9	-	-	3	2	-	4	-	-	-	العلوم التربوية واعداد المعلمين
Fine and Applied Arts Programs	2	-	-	-	-	1	1	-	-	-	الفنون الجميلة والفنون التطبيقية
Humanities Programs	142	-	1	12	40	38	47	4	-	-	العلوم الانسانية
Religion and Theology Programs	17	-	-	1	3	2	10	1	-	-	العلوم الدينية واللاهوت
Social and Behavioral Science Programs	69	-	-	1	13	21	31	3	-	-	العلوم الاجتماعية والسلوكية
Commercial and Business Adminstrion Programs	112	-	-	6	11	35	38	20	2	-	العلوم التجارية والادارية
Law and Jurisprudence Programs	26	-	1	1	5	13	6	-	-	-	العلوم القانونية والتشريعية
Natural Science Programs	41	-	-	3	4	10	19	5	-	-	العلوم الطبيعية
Mathematics and Computer Science Programs	16	-	-	-	2	1	11	2	-	-	الرياضيات وعلوم الكمبيوتر
Medical Diagnostic and Treatment Programs	61	-	1	1	6	11	27	15	-	-	العلوم الطبية والصحية
Trade, Craft and Industrial Programs	14	-	-	-	1	1	7	4	1	-	الحرف والمهن والصناعات
Engineering Programs	100	-	-	4	19	31	39	7	-	-	العلوم الهندسية
Architectural and Town-Planning Programs	-	-	-	-	-	-	-	-	-	-	العلوم المعمارية وتخطيط المدن
Agricultural , Forestry and Fishery Programs	11	-	-	2	4	4	1	-	-	-	العلوم الزراعية والغابات والتشجير
Home Economics (Domestic Science ) Programs	-	-	-	-	-	-	-	-	-	-	الاقتصاد المنزلي والعلوم المنزلية
Transport and Communications Programs	1	-	-	-	-	-	-	1	-	-	النقل والمواصلات
Service Trade Programs	-	-	-	-	-	-	-	-	-	-	مهن الخدمات
Programs in Mass Communication and Documentation	4	-	-	-	-	1	1	2	-	-	الاتصال الجماهيري والتوثيق
Other Programs	7	-	-	1	2	-	3	1	-	-	العلوم الاخرى
Not Stated	3	-	-	1	1	1	-	-	-	-	غير مبيّن
<b>Total</b>	<b>635</b>	-	<b>3</b>	<b>36</b>	<b>113</b>	<b>170</b>	<b>245</b>	<b>65</b>	<b>3</b>	-	<b>المجموع</b>

جدول (35 تابع): السكان الفلسطينيون الذين أنهوا دبلوم متوسط فأعلى حسب التخصص (البرنامج) والجنس والعمر ونوع التجمع

Table (35 Cont.): Palestinian Population Completed Associate Diploma and Above by Specialization (Program), Sex, Age and Type of Locality

(ريف, Rural)

Specialization (Program) & Sex	المجموع Total	العمر							أقل من 20 Less Than 20	التخصص (البرنامج) والجنس
		غير مبين Not Stated	+65	64 - 55	54 - 45	44 - 35	34 - 25	24 - 20		
<b>Female</b>									<b>إناث</b>	
Teacher Training Programs	14	-	-	-	1	3	8	2	-	العلوم التربوية واعداد المعلمين
Fine and Applied Arts Programs	1	-	-	-	-	-	1	-	-	الفنون الجميلة والفنون التطبيقية
Humanities Programs	65	-	-	-	5	13	39	8	-	العلوم الانسانية
Religion and Theology Programs	7	-	-	-	-	2	4	1	-	العلوم الدينية واللاهوت
Social and Behavioral Science Programs	11	-	-	-	-	5	6	-	-	العلوم الاجتماعية والسلوكية
Commercial and Business Adminstrion Programs	47	-	-	-	2	2	22	20	1	العلوم التجارية والادارية
Law and Jurisprudence Programs	3	-	-	-	-	-	2	1	-	العلوم القانونية والتشريعية
Natural Science Programs	15	-	-	-	1	3	5	6	-	العلوم الطبيعية
Mathematics and Computer Science Programs	14	-	-	1	1	2	9	1	-	الرياضيات وعلوم الكمبيوتر
Medical Diagnostic and Treatment Programs	43	-	-	-	5	10	16	11	1	العلوم الطبية والصحية
Trade, Craft and Industrial Programs	-	-	-	-	-	-	-	-	-	الحرف والمهن والصناعات
Engineering Programs	8	-	-	-	-	2	5	1	-	العلوم الهندسية
Architectural and Town-Planning Programs	-	-	-	-	-	-	-	-	-	العلوم المعمارية وتخطيط المدن
Agricultural , Forestry and Fishery Programs	2	-	-	-	-	2	-	-	-	العلوم الزراعية والغابات والتشجير
Home Economics (Domestic Science ) Programs	2	-	-	-	-	-	1	1	-	الاقتصاد المنزلي والعلوم المنزلية
Transport and Communications Programs	-	-	-	-	-	-	-	-	-	النقل والمواصلات
Service Trade Programs	1	-	-	-	-	-	-	-	1	مهن الخدمات
Programs in Mass Communication and Documentation	-	-	-	-	-	-	-	-	-	الاتصال الجماهيري والتوثيق
Other Programs	1	-	-	-	-	1	-	-	-	العلوم الاخرى
Not Stated	10	-	-	-	1	1	8	-	-	غير مبين
<b>Total</b>	<b>244</b>	-	-	<b>1</b>	<b>16</b>	<b>46</b>	<b>126</b>	<b>52</b>	<b>3</b>	<b>المجموع</b>



جدول (35 تابع): السكان الفلسطينيون الذين أنهوا دبلوم متوسط فأعلى حسب التخصص (البرنامج) والجنس والعمر ونوع التجمع

Table (35 Cont.): Palestinian Population Completed Associate Diploma and Above by Specialization (Program), Sex, Age and Type of Locality

(ريف, Rural)

Specialization (Program) & Sex	المجموع Total	Age							العمر أقل من 20 Less Than 20	التخصص (البرنامج) والجنس
		غير مبين Not Stated	+65	64 - 55	54 - 45	44 - 35	34 - 25	24 - 20		
<b>Both Sexes</b>										<b>كلا الجنسين</b>
Teacher Training Programs	23	-	-	3	3	3	12	2	-	العلوم التربوية واعداد المعلمين
Fine and Applied Arts Programs	3	-	-	-	-	1	2	-	-	الفنون الجميلة والفنون التطبيقية
Humanities Programs	207	-	1	12	45	51	86	12	-	العلوم الانسانية
Religion and Theology Programs	24	-	-	1	3	4	14	2	-	العلوم الدينية واللاهوت
Social and Behavioral Science Programs	80	-	-	1	13	26	37	3	-	العلوم الاجتماعية والسلوكية
Commercial and Business Adminstrion Programs	159	-	-	6	13	37	60	40	3	العلوم التجارية والادارية
Law and Jurisprudence Programs	29	-	1	1	5	13	8	1	-	العلوم القانونية والتشريعية
Natural Science Programs	56	-	-	3	5	13	24	11	-	العلوم الطبيعية
Mathematics and Computer Science Programs	30	-	-	1	3	3	20	3	-	الرياضيات وعلوم الكمبيوتر
Medical Diagnostic and Treatment Programs	104	-	1	1	11	21	43	26	1	العلوم الطبية والصحية
Trade, Craft and Industrial Programs	14	-	-	-	1	1	7	4	1	الحرف والمهن والصناعات
Engineering Programs	108	-	-	4	19	33	44	8	-	العلوم الهندسية
Architectural and Town-Planning Programs	-	-	-	-	-	-	-	-	-	العلوم المعمارية وتخطيط المدن
Agricultural , Forestry and Fishery Programs	13	-	-	2	4	6	1	-	-	العلوم الزراعية والغابات والتشجير
Home Economics (Domestic Science ) Programs	2	-	-	-	-	-	1	1	-	الاقتصاد المنزلي والعلوم المنزلية
Transport and Communications Programs	1	-	-	-	-	-	-	1	-	النقل والمواصلات
Service Trade Programs	1	-	-	-	-	-	-	-	1	مهن الخدمات
Programs in Mass Communication and Documentation	4	-	-	-	-	1	1	2	-	الاتصال الجماهيري والتوثيق
Other Programs	8	-	-	1	2	1	3	1	-	العلوم الاخرى
Not Stated	13	-	-	1	2	2	8	-	-	غير مبين
<b>Total</b>	<b>879</b>	-	<b>3</b>	<b>37</b>	<b>129</b>	<b>216</b>	<b>371</b>	<b>117</b>	<b>6</b>	<b>المجموع</b>

جدول (35 تابع): السكان الفلسطينيون الذين أنهوا دبلوم متوسط فأعلى حسب التخصص (البرنامج) والجنس والعمر ونوع التجمع

Table (35 Cont.): Palestinian Population Completed Associate Diploma and Above by Specialization (Program), Sex, Age and Type of Locality

(مخيمات، Camps)

Specialization (Program) & Sex	المجموع Total	Age							العمر أقل من 20 Less Than 20	التخصص (البرنامج) والجنس
		غير مبين Not Stated	+65	64 - 55	54 - 45	44 - 35	34 - 25	24 - 20		
<b>Male</b>									<b>ذكور</b>	
Teacher Training Programs	45	-	-	1	5	16	13	10	-	العلوم التربوية واعداد المعلمين
Fine and Applied Arts Programs	3	-	-	-	1	2	-	-	-	الفنون الجميلة والفنون التطبيقية
Humanities Programs	437	-	4	19	51	99	225	39	-	العلوم الانسانية
Religion and Theology Programs	24	-	-	1	1	6	15	1	-	العلوم الدينية واللاهوت
Social and Behavioral Science Programs	115	-	1	3	22	42	42	5	-	العلوم الاجتماعية والسلوكية
Commercial and Business Adminstrion Programs	181	-	1	6	24	45	77	26	2	العلوم التجارية والادارية
Law and Jurisprudence Programs	24	-	-	1	2	8	10	3	-	العلوم القانونية والتشريعية
Natural Science Programs	104	-	-	4	9	27	53	11	-	العلوم الطبيعية
Mathematics and Computer Science Programs	79	-	-	1	8	24	39	7	-	الرياضيات وعلوم الكمبيوتر
Medical Diagnostic and Treatment Programs	159	-	-	2	14	29	91	23	-	العلوم الطبية والصحية
Trade, Craft and Industrial Programs	155	-	1	2	16	37	56	42	1	الحرف والمهن والصناعات
Engineering Programs	177	-	-	1	37	55	69	14	1	العلوم الهندسية
Architectural and Town-Planning Programs	2	-	-	-	-	2	-	-	-	العلوم المعمارية وتخطيط المدن
Agricultural , Forestry and Fishery Programs	21	-	-	3	8	8	2	-	-	العلوم الزراعية والغابات والتشجير
Home Economics (Domestic Science ) Programs	-	-	-	-	-	-	-	-	-	الاقتصاد المنزلي والعلوم المنزلية
Transport and Communications Programs	1	-	-	-	1	-	-	-	-	النقل والمواصلات
Service Trade Programs	2	-	-	-	-	-	2	-	-	مهن الخدمات
Programs in Mass Communication and Documentation	19	-	-	-	1	5	6	6	1	الاتصال الجماهيري والتوثيق
Other Programs	20	-	-	-	3	4	12	1	-	العلوم الاخرى
Not Stated	13	-	-	1	2	1	8	-	1	غير مبين
<b>Total</b>	<b>1581</b>	-	<b>7</b>	<b>45</b>	<b>205</b>	<b>410</b>	<b>720</b>	<b>188</b>	<b>6</b>	<b>المجموع</b>

جدول (35 تابع): السكان الفلسطينيون الذين أنهوا دبلوم متوسط فأعلى حسب التخصص (البرنامج) والجنس والعمر ونوع التجمع

Table (35 Cont.): Palestinian Population Completed Associate Diploma and Above by Specialization (Program), Sex, Age and Type of Locality

(مخيمات، Camps)

Specialization (Program) & Sex	المجموع Total	العمر							أقل من 20 Less Than 20	التخصص (البرنامج) والجنس
		غير مبيّن Not Stated	+65	64 - 55	54 - 45	44 - 35	34 - 25	24 - 20		
<b>Female</b>									<b>إناث</b>	
Teacher Training Programs	54	-	-	-	4	15	33	2	-	العلوم التربوية واعداد المعلمين
Fine and Applied Arts Programs	3	-	-	-	1	2	-	-	-	الفنون الجميلة والفنون التطبيقية
Humanities Programs	460	-	-	1	28	65	292	74	-	العلوم الانسانية
Religion and Theology Programs	32	-	-	-	1	2	26	3	-	العلوم الدينية واللاهوت
Social and Behavioral Science Programs	54	-	-	1	16	18	11	8	-	العلوم الاجتماعية والسلوكية
Commercial and Business Adminstrion Programs	80	-	-	-	4	16	30	28	2	العلوم التجارية والادارية
Law and Jurisprudence Programs	2	-	-	-	-	-	-	2	-	العلوم القانونية والتشريعية
Natural Science Programs	70	-	-	-	5	11	40	14	-	العلوم الطبيعية
Mathematics and Computer Science Programs	71	-	-	-	3	9	46	13	-	الرياضيات وعلوم الكمبيوتر
Medical Diagnostic and Treatment Programs	87	-	-	-	4	27	32	24	-	العلوم الطبية والصحية
Trade, Craft and Industrial Programs	25	-	-	-	4	13	6	2	-	الحرف والمهن والصناعات
Engineering Programs	9	-	-	-	-	-	5	4	-	العلوم الهندسية
Architectural and Town-Planning Programs	-	-	-	-	-	-	-	-	-	العلوم المعمارية وتخطيط المدن
Agricultural , Forestry and Fishery Programs	1	-	-	-	-	-	1	-	-	العلوم الزراعية والغابات والتشجير
Home Economics (Domestic Science ) Programs	27	-	-	1	3	8	13	2	-	الاقتصاد المنزلي والعلوم المنزلية
Transport and Communications Programs	-	-	-	-	-	-	-	-	-	النقل والمواصلات
Service Trade Programs	-	-	-	-	-	-	-	-	-	مهن الخدمات
Programs in Mass Communication and Documentation	1	-	-	-	-	-	-	1	-	الاتصال الجماهيري والتوثيق
Other Programs	10	-	-	-	1	4	5	-	-	العلوم الاخرى
Not Stated	8	-	-	-	-	2	6	-	-	غير مبيّن
<b>Total</b>	<b>994</b>	-	-	<b>3</b>	<b>74</b>	<b>192</b>	<b>546</b>	<b>177</b>	<b>2</b>	<b>المجموع</b>

جدول (35 تابع): السكان الفلسطينيون الذين أنهوا دبلوم متوسط فأعلى حسب التخصص (البرنامج) والجنس والعمر ونوع التجمع

Table (35 Cont.): Palestinian Population Completed Associate Diploma and Above by Specialization (Program), Sex, Age and Type of Locality

(مخيمات، Camps)

Specialization (Program) & Sex	المجموع Total	العمر							أقل من 20 Less Than 20	التخصص (البرنامج) والجنس
		غير مبين Not Stated	+65	64 - 55	54 - 45	44 - 35	34 - 25	24 - 20		
<b>Both Sexes</b>									<b>كلا الجنسين</b>	
Teacher Training Programs	99	-	-	1	9	31	46	12	-	العلوم التربوية واعداد المعلمين
Fine and Applied Arts Programs	6	-	-	-	2	4	-	-	-	الفنون الجميلة والفنون التطبيقية
Humanities Programs	897	-	4	20	79	164	517	113	-	العلوم الانسانية
Religion and Theology Programs	56	-	-	1	2	8	41	4	-	العلوم الدينية واللاهوت
Social and Behavioral Science Programs	169	-	1	4	38	60	53	13	-	العلوم الاجتماعية والسلوكية
Commercial and Business Adminstrion Programs	261	-	1	6	28	61	107	54	4	العلوم التجارية والادارية
Law and Jurisprudence Programs	26	-	-	1	2	8	10	5	-	العلوم القانونية والتشريعية
Natural Science Programs	174	-	-	4	14	38	93	25	-	العلوم الطبيعية
Mathematics and Computer Science Programs	150	-	-	1	11	33	85	20	-	الرياضيات وعلوم الكمبيوتر
Medical Diagnostic and Treatment Programs	246	-	-	2	18	56	123	47	-	العلوم الطبية والصحية
Trade, Craft and Industrial Programs	180	-	1	2	20	50	62	44	1	الحرف والمهن والصناعات
Engineering Programs	186	-	-	1	37	55	74	18	1	العلوم الهندسية
Architectural and Town-Planning Programs	2	-	-	-	-	2	-	-	-	العلوم المعمارية وتخطيط المدن
Agricultural , Forestry and Fishery Programs	22	-	-	3	8	8	3	-	-	العلوم الزراعية والغابات والتشجير
Home Economics (Domestic Science ) Programs	27	-	-	1	3	8	13	2	-	الاقتصاد المنزلي والعلوم المنزلية
Transport and Communications Programs	1	-	-	-	1	-	-	-	-	النقل والمواصلات
Service Trade Programs	2	-	-	-	-	-	2	-	-	مهن الخدمات
Programs in Mass Communication and Documentation	20	-	-	-	1	5	6	7	1	الاتصال الجماهيري والتوثيق
Other Programs	30	-	-	-	4	8	17	1	-	العلوم الاخرى
Not Stated	21	-	-	1	2	3	14	-	1	غير مبين
<b>Total</b>	<b>2575</b>	-	<b>7</b>	<b>48</b>	<b>279</b>	<b>602</b>	<b>1266</b>	<b>365</b>	<b>8</b>	<b>المجموع</b>

جدول (35 تابع): السكان الفلسطينيون الذين أنهوا دبلوم متوسط فأعلى حسب التخصص (البرنامج) والجنس والعمر ونوع التجمع

Table (35 Cont.): Palestinian Population Completed Associate Diploma and Above by Specialization (Program), Sex, Age and Type of Locality

(المجموع، Total)

Specialization (Program) & Sex	المجموع Total	Age							أقل من 20 Less Than 20	التخصص (البرنامج) والجنس
		غير مبيّن Not Stated	+65	64 - 55	54 - 45	44 - 35	34 - 25	24 - 20		
<b>Male</b>									<b>ذكور</b>	
Teacher Training Programs	152	-	2	18	23	38	56	15	-	العلوم التربوية واعداد المعلمين
Fine and Applied Arts Programs	15	-	-	-	3	6	3	2	1	الفنون الجميلة والفنون التطبيقية
Humanities Programs	1551	-	12	122	271	401	655	90	-	العلوم الانسانية
Religion and Theology Programs	191	-	3	11	20	52	81	24	-	العلوم الدينية واللاهوت
Social and Behavioral Science Programs	622	-	3	34	119	214	224	28	-	العلوم الاجتماعية والسلوكية
Commercial and Business Adminstrion Programs	972	-	1	32	120	313	376	125	5	العلوم التجارية والادارية
Law and Jurisprudence Programs	241	-	3	16	41	80	82	19	-	العلوم القانونية والتشريعية
Natural Science Programs	464	-	1	20	39	104	261	39	-	العلوم الطبيعية
Mathematics and Computer Science Programs	294	-	-	7	40	60	149	38	-	الرياضيات وعلوم الكمبيوتر
Medical Diagnostic and Treatment Programs	786	-	2	13	97	129	444	101	-	العلوم الطبية والصحية
Trade, Craft and Industrial Programs	309	-	2	8	36	76	113	72	2	الحرف والمهن والصناعات
Engineering Programs	939	-	2	22	188	262	396	68	1	العلوم الهندسية
Architectural and Town-Planning Programs	8	-	-	-	2	3	3	-	-	العلوم المعمارية وتخطيط المدن
Agricultural , Forestry and Fishery Programs	113	-	-	16	34	41	17	5	-	العلوم الزراعية والغابات والتشجير
Home Economics (Domestic Science ) Programs	-	-	-	-	-	-	-	-	-	الاقتصاد المنزلي والعلوم المنزلية
Transport and Communications Programs	14	-	1	-	1	3	5	4	-	النقل والمواصلات
Service Trade Programs	9	-	-	-	-	-	5	3	1	مهن الخدمات
Programs in Mass Communication and Documentation	73	-	-	-	4	13	35	20	1	الاتصال الجماهيري والتوثيق
Other Programs	78	-	1	1	25	15	31	5	-	العلوم الاخرى
Not Stated	53	-	1	11	11	8	15	6	1	غير مبيّن
<b>Total</b>	<b>6884</b>	-	<b>34</b>	<b>331</b>	<b>1074</b>	<b>1818</b>	<b>2951</b>	<b>664</b>	<b>12</b>	<b>المجموع</b>

جدول (35 تابع): السكان الفلسطينيون الذين أنهوا دبلوم متوسط فأعلى حسب التخصص (البرنامج) والجنس والعمر ونوع التجمع

Table (35 Cont.): Palestinian Population Completed Associate Diploma and Above by Specialization (Program), Sex, Age and Type of Locality

(المجموع، Total)

Specialization (Program) & Sex	المجموع Total	العمر							أقل من 20 Less Than 20	التخصص (البرنامج) والجنس
		غير مبين Not Stated	+65	64 - 55	54 - 45	44 - 35	34 - 25	24 - 20		
<b>Female</b>										<b>إناث</b>
Teacher Training Programs	224	-	1	4	31	50	123	15	-	العلوم التربوية واعداد المعلمين
Fine and Applied Arts Programs	17	-	-	-	4	10	1	2	-	الفنون الجميلة والفنون التطبيقية
Humanities Programs	1367	-	1	21	112	231	781	221	-	العلوم الانسانية
Religion and Theology Programs	129	-	-	-	2	17	94	16	-	العلوم الدينية واللاهوت
Social and Behavioral Science Programs	180	-	-	4	38	67	54	17	-	العلوم الاجتماعية والسلوكية
Commercial and Business Adminstrion Programs	400	-	-	-	21	71	162	137	9	العلوم التجارية والادارية
Law and Jurisprudence Programs	27	-	-	-	4	8	9	6	-	العلوم القانونية والتشريعية
Natural Science Programs	279	-	-	1	15	41	165	57	-	العلوم الطبيعية
Mathematics and Computer Science Programs	280	-	-	2	12	44	167	55	-	الرياضيات وعلوم الكمبيوتر
Medical Diagnostic and Treatment Programs	369	-	-	-	34	88	147	96	4	العلوم الطبية والصحية
Trade, Craft and Industrial Programs	52	-	-	1	11	24	12	4	-	الحرف والمهن والصناعات
Engineering Programs	55	-	-	-	-	6	34	13	2	العلوم الهندسية
Architectural and Town-Planning Programs	1	-	-	-	-	1	-	-	-	العلوم المعمارية وتخطيط المدن
Agricultural , Forestry and Fishery Programs	9	-	-	-	-	4	4	1	-	العلوم الزراعية والغابات والتشجير
Home Economics (Domestic Science ) Programs	61	-	1	1	11	15	27	6	-	الاقتصاد المنزلي والعلوم المنزلية
Transport and Communications Programs	-	-	-	-	-	-	-	-	-	النقل والمواصلات
Service Trade Programs	4	-	-	-	-	1	1	1	1	مهن الخدمات
Programs in Mass Communication and Documentation	17	-	-	-	-	3	10	4	-	الاتصال الجماهيري والتوثيق
Other Programs	26	-	-	-	7	10	9	-	-	العلوم الاخرى
Not Stated	49	-	-	2	4	9	33	1	-	غير مبين
<b>Total</b>	<b>3546</b>	-	<b>3</b>	<b>36</b>	<b>306</b>	<b>700</b>	<b>1833</b>	<b>652</b>	<b>16</b>	<b>المجموع</b>

جدول (35 تابع): السكان الفلسطينيون الذين أنهوا دبلوم متوسط فأعلى حسب التخصص (البرنامج) والجنس والعمر ونوع التجمع

Table (35 Cont.): Palestinian Population Completed Associate Diploma and Above by Specialization (Program), Sex, Age and Type of Locality

(المجموع، Total)

Specialization (Program) & Sex	المجموع Total	Age							العمر أقل من 20 Less Than 20	التخصص (البرنامج) والجنس
		غير مبين Not Stated	+65	64 - 55	54 - 45	44 - 35	34 - 25	24 - 20		
<b>Both Sexes</b>									<b>كلا الجنسين</b>	
Teacher Training Programs	376	-	3	22	54	88	179	30	-	العلوم التربوية واعداد المعلمين
Fine and Applied Arts Programs	32	-	-	-	7	16	4	4	1	الفنون الجميلة والفنون التطبيقية
Humanities Programs	2918	-	13	143	383	632	1436	311	-	العلوم الانسانية
Religion and Theology Programs	320	-	3	11	22	69	175	40	-	العلوم الدينية واللاهوت
Social and Behavioral Science Programs	802	-	3	38	157	281	278	45	-	العلوم الاجتماعية والسلوكية
Commercial and Business Adminstrion Programs	1372	-	1	32	141	384	538	262	14	العلوم التجارية والادارية
Law and Jurisprudence Programs	268	-	3	16	45	88	91	25	-	العلوم القانونية والتشريعية
Natural Science Programs	743	-	1	21	54	145	426	96	-	العلوم الطبيعية
Mathematics and Computer Science Programs	574	-	-	9	52	104	316	93	-	الرياضيات وعلوم الكمبيوتر
Medical Diagnostic and Treatment Programs	1155	-	2	13	131	217	591	197	4	العلوم الطبية والصحية
Trade, Craft and Industrial Programs	361	-	2	9	47	100	125	76	2	الحرف والمهن والصناعات
Engineering Programs	994	-	2	22	188	268	430	81	3	العلوم الهندسية
Architectural and Town-Planning Programs	9	-	-	-	2	4	3	-	-	العلوم المعمارية وتخطيط المدن
Agricultural , Forestry and Fishery Programs	122	-	-	16	34	45	21	6	-	العلوم الزراعية والغابات والتشجير
Home Economics (Domestic Science ) Programs	61	-	1	1	11	15	27	6	-	الاقتصاد المنزلي والعلوم المنزلية
Transport and Communications Programs	14	-	1	-	1	3	5	4	-	النقل والمواصلات
Service Trade Programs	13	-	-	-	-	1	6	4	2	مهن الخدمات
Programs in Mass Communication and Documentation	90	-	-	-	4	16	45	24	1	الاتصال الجماهيري والتوثيق
Other Programs	104	-	1	1	32	25	40	5	-	العلوم الاخرى
Not Stated	102	-	1	13	15	17	48	7	1	غير مبين
<b>Total</b>	<b>10430</b>	-	<b>37</b>	<b>367</b>	<b>1380</b>	<b>2518</b>	<b>4784</b>	<b>1316</b>	<b>28</b>	<b>المجموع</b>

جدول 36: السكان الفلسطينيون (10 سنوات فأكثر) الحاصلين على مؤهلات دراسية حسب مكان الحصول على المؤهل والجنس والمؤهل العلمي ونوع التجمع

**Table 36: Palestinian Population (10 Years and Over) by Place of Study, Sex, Qualification and Type of Locality**  
(حضر, Urban)

Place of Study and Sex	المجموع Total	المؤهل العلمي									مكان الحصول على المؤهل والجنس
		غير مبين Not Stated	دكتوراة Ph.D	ماجستير Master	دبلوم عالي Higher Diploma	بكالوريوس Bachelor	دبلوم متوسط Associate Diploma	ثانوي Secondary	اعدادي Preparatory	ابتدائي Elementary	
<b>Male</b>											<b>ذكور</b>
Palestine	27861	2	-	11	20	649	827	6588	9863	9901	فلسطين
Arab Countries	4163	7	27	98	30	1976	534	661	473	357	دول عربية
Non-Arab Asia and Africa	224	-	4	44	2	135	10	20	5	4	دول اسيوية وافريقية غير عربية
Eastern Europe	153	6	6	29	2	83	8	13	3	3	اوروبا الشرقية
Western Europe	140	1	16	32	3	62	7	11	4	4	اوروبا الغربية
North America	46	-	7	11	3	25	-	-	-	-	امريكا الشمالية
Latin America	1	-	-	-	-	1	-	-	-	-	امريكا اللاتينية
Others	5	-	-	1	-	3	-	1	-	-	دول اخرى
Not Stated	14	7	-	-	-	-	2	-	-	5	غير مبين
<b>Total</b>	<b>32607</b>	<b>23</b>	<b>60</b>	<b>226</b>	<b>60</b>	<b>2934</b>	<b>1388</b>	<b>7294</b>	<b>10348</b>	<b>10274</b>	<b>المجموع</b>
<b>Female</b>											<b>اناث</b>
Palestine	27172	2	-	1	6	410	1086	6419	9907	9341	فلسطين
Arab Countries	2588	1	-	8	3	523	240	792	629	392	دول عربية
Non-Arab Asia and Africa	17	-	-	1	-	5	2	5	4	-	دول اسيوية وافريقية غير عربية
Eastern Europe	15	-	1	1	-	10	-	2	-	1	اوروبا الشرقية
Western Europe	15	-	-	-	-	2	1	2	5	5	اوروبا الغربية
North America	20	-	2	1	-	1	2	4	4	6	امريكا الشمالية
Latin America	-	-	-	-	-	-	-	-	-	-	امريكا اللاتينية
Others	3	1	-	-	-	-	1	-	-	1	دول اخرى
Not Stated	16	6	-	-	-	-	1	5	2	2	غير مبين
<b>Total</b>	<b>29846</b>	<b>10</b>	<b>3</b>	<b>12</b>	<b>9</b>	<b>951</b>	<b>1333</b>	<b>7229</b>	<b>10551</b>	<b>9748</b>	<b>المجموع</b>



جدول (36 تابع): السكان الفلسطينيون (10 سنوات فأكثر) الحاصلين على مؤهلات دراسية حسب مكان الحصول على المؤهل والجنس والمؤهل العلمي ونوع التجمع

Table (36 Cont.): Palestinian Population (10 Years and Over) by Place of Study, Sex, Qualification and Type of Locality  
(حضر, Urban)

Place of Study and Sex	المجموع Total	المؤهل العلمي									مكان الحصول على المؤهل والجنس
		غير ميبين Not Stated	دكتوراة Ph.D	ماجستير Master	دبلوم عالي Higher Diploma	بكالوريوس Bachelor	دبلوم متوسط Associate Diploma	ثانوي Secondary	اعدادي Preparatory	ابتدائي Elementary	
<b>Both Sexes</b>											كلا الجنسين
Palestine	55033	4	-	12	26	1059	1913	13007	19770	19242	فلسطين
Arab Countries	6751	8	27	106	33	2499	774	1453	1102	749	دول عربية
Non-Arab Asia and Africa	241	-	4	45	2	140	12	25	9	4	دول اسيوية وافريقية غير عربية
Eastern Europe	168	6	7	30	2	93	8	15	3	4	اوروبا الشرقية
Western Europe	155	1	16	32	3	64	8	13	9	9	اوروبا الغربية
North America	66	-	9	12	3	26	2	4	4	6	امريكا الشمالية
Latin America	1	-	-	-	-	1	-	-	-	-	امريكا اللاتينية
Others	8	1	-	1	-	3	1	1	-	1	دول اخرى
Not Stated	30	13	-	-	-	-	3	5	2	7	غير ميبين
<b>Total</b>	<b>62453</b>	<b>33</b>	<b>63</b>	<b>238</b>	<b>69</b>	<b>3885</b>	<b>2721</b>	<b>14523</b>	<b>20899</b>	<b>20022</b>	المجموع

جدول (36 تابع): السكان الفلسطينيون (10 سنوات فأكثر) الحاصلين على مؤهلات دراسية حسب مكان الحصول على المؤهل والجنس والمؤهل العلمي ونوع التجمع

Table (36 Cont.): Palestinian Population (10 Years and Over) by Place of Study, Sex, Qualification and Type of Locality

(ريف, Rural)

Place of Study and Sex	المجموع Total	المؤهل العلمي									مكان الحصول على المؤهل والجنس	
		Qualification	غير مبين Not Stated	دكتوراة Ph.D	ماجستير Master	دبلوم عالي Higher Diploma	بكالوريوس Bachelor	دبلوم متوسط Associate Diploma	ثانوي Secondary	اعدادي Preparatory		ابتدائي Elementary
<b>Male</b>												ذكور
Palestine	4774	-	-	1	1	47	95	1024	1780	1826		فلسطين
Arab Countries	732	2	2	11	1	321	111	115	98	71		دول عربية
Non-Arab Asia and Africa	16	-	1	3	-	8	-	2	1	1		دول اسيوية وافريقية غير عربية
Eastern Europe	14	-	2	2	1	9	-	-	-	-		اوروبا الشرقية
Western Europe	10	-	-	4	-	6	-	-	-	-		اوروبا الغربية
North America	8	-	-	2	-	6	-	-	-	-		امريكا الشمالية
Latin America	1	-	-	-	-	-	-	-	-	1		امريكا اللاتينية
Others	-	-	-	-	-	-	-	-	-	-		دول اخرى
Not Stated	6	5	-	-	-	1	-	-	-	-		غير مبين
<b>Total</b>	<b>5561</b>	<b>7</b>	<b>5</b>	<b>23</b>	<b>3</b>	<b>398</b>	<b>206</b>	<b>1141</b>	<b>1879</b>	<b>1899</b>		<b>المجموع</b>
<b>Female</b>												اناث
Palestine	4655	-	-	-	-	20	113	972	1633	1917		فلسطين
Arab Countries	495	1	-	2	-	54	53	133	153	99		دول عربية
Non-Arab Asia and Africa	3	-	-	-	-	-	-	-	2	1		دول اسيوية وافريقية غير عربية
Eastern Europe	1	-	-	-	-	-	-	-	1	-		اوروبا الشرقية
Western Europe	2	-	-	-	-	-	1	-	-	1		اوروبا الغربية
North America	3	-	-	-	-	1	-	1	-	1		امريكا الشمالية
Latin America	-	-	-	-	-	-	-	-	-	-		امريكا اللاتينية
Others	-	-	-	-	-	-	-	-	-	-		دول اخرى
Not Stated	4	4	-	-	-	-	-	-	-	-		غير مبين
<b>Total</b>	<b>5163</b>	<b>5</b>	<b>-</b>	<b>2</b>	<b>-</b>	<b>75</b>	<b>167</b>	<b>1106</b>	<b>1789</b>	<b>2019</b>		<b>المجموع</b>

جدول (36 تابع): السكان الفلسطينيون (10 سنوات فأكثر) الحاصلين على مؤهلات دراسية حسب مكان الحصول على المؤهل والجنس والمؤهل العلمي ونوع التجمع

Table (36 Cont.): Palestinian Population (10 Years and Over) by Place of Study, Sex, Qualification and Type of Locality

(ريف, Rural)

Place of Study and Sex	المجموع Total	المؤهل العلمي									مكان الحصول على المؤهل والجنس
		غير مبيّن Not Stated	دكتوراة Ph.D	ماجستير Master	دبلوم عالي Higher Diploma	بكالوريوس Bachelor	دبلوم متوسط Associate Diploma	ثانوي Secondary	اعدادي Preparatory	ابتدائي Elementary	
<b>Both Sexes</b>											كلا الجنسين
Palestine	9429	-	-	1	1	67	208	1996	3413	3743	فلسطين
Arab Countries	1227	3	2	13	1	375	164	248	251	170	دول عربية
Non-Arab Asia and Africa	19	-	1	3	-	8	-	2	3	2	دول اسيوية وافريقية غير عربية
Eastern Europe	15	-	2	2	1	9	-	-	1	-	اوروبا الشرقية
Western Europe	12	-	-	4	-	6	1	-	-	1	اوروبا الغربية
North America	11	-	-	2	-	7	-	1	-	1	امريكا الشمالية
Latin America	1	-	-	-	-	-	-	-	-	1	امريكا اللاتينية
Others	-	-	-	-	-	-	-	-	-	-	دول اخرى
Not Stated	10	9	-	-	-	1	-	-	-	-	غير مبيّن
<b>Total</b>	<b>10724</b>	<b>12</b>	<b>5</b>	<b>25</b>	<b>3</b>	<b>473</b>	<b>373</b>	<b>2247</b>	<b>3668</b>	<b>3918</b>	<b>المجموع</b>

جدول (36 تابع): السكان الفلسطينيون (10 سنوات فأكثر) الحاصلين على مؤهلات دراسية حسب مكان الحصول على المؤهل والجنس والمؤهل العلمي ونوع التجمع

Table (36 Cont.): Palestinian Population (10 Years and Over) by Place of Study, Sex, Qualification and Type of Locality  
(مخيمات, Camps)

Place of Study and Sex	المجموع Total	المؤهل العلمي									مكان الحصول على المؤهل والجنس	
		Qualification	غير مبين Not Stated	دكتوراة Ph.D	ماجستير Master	دبلوم عالي Higher Diploma	بكالوريوس Bachelor	دبلوم متوسط Associate Diploma	ثانوي Secondary	اعدادي Preparatory		ابتدائي Elementary
<b>Male</b>												ذكور
Palestine	7441	1	-	5	10	275	663	1917	2445	2125		فلسطين
Arab Countries	826	-	7	23	4	374	124	132	94	68		دول عربية
Non-Arab Asia and Africa	56	-	2	10	2	31	3	4	1	3		دول اسيوية وافريقية غير عربية
Eastern Europe	25	1	-	1	1	14	4	4	-	-		اوروبا الشرقية
Western Europe	24	-	3	7	2	3	2	3	2	2		اوروبا الغربية
North America	6	-	-	2	-	4	-	-	-	-		امريكا الشمالية
Latin America	3	-	-	2	-	-	1	-	-	-		امريكا اللاتينية
Others	2	-	-	-	-	2	-	-	-	-		دول اخرى
Not Stated	1	-	-	-	-	-	-	1	-	-		غير مبين
<b>Total</b>	<b>8384</b>	<b>2</b>	<b>12</b>	<b>50</b>	<b>19</b>	<b>703</b>	<b>797</b>	<b>2061</b>	<b>2542</b>	<b>2198</b>		المجموع
<b>Female</b>												اناث
Palestine	7184	-	-	1	2	191	623	1997	2330	2040		فلسطين
Arab Countries	522	-	-	5	1	112	53	141	125	85		دول عربية
Non-Arab Asia and Africa	1	-	-	-	-	-	-	1	-	-		دول اسيوية وافريقية غير عربية
Eastern Europe	-	-	-	-	-	-	-	-	-	-		اوروبا الشرقية
Western Europe	6	-	-	1	-	-	1	1	1	2		اوروبا الغربية
North America	11	-	-	-	-	1	2	3	3	2		امريكا الشمالية
Latin America	-	-	-	-	-	-	-	-	-	-		امريكا اللاتينية
Others	-	-	-	-	-	-	-	-	-	-		دول اخرى
Not Stated	4	3	-	-	-	-	1	-	-	-		غير مبين
<b>Total</b>	<b>7728</b>	<b>3</b>	<b>-</b>	<b>7</b>	<b>3</b>	<b>304</b>	<b>680</b>	<b>2143</b>	<b>2459</b>	<b>2129</b>		المجموع

جدول (36 تابع): السكان الفلسطينيون (10 سنوات فأكثر) الحاصلين على مؤهلات دراسية حسب مكان الحصول على المؤهل والجنس والمؤهل العلمي ونوع التجمع

Table (36 Cont.): Palestinian Population (10 Years and Over) by Place of Study, Sex, Qualification and Type of Locality  
(مخيمات, Camps)

Place of Study and Sex	المجموع Total	المؤهل العلمي									مكان الحصول على المؤهل والجنس	
		غير مبيّن Not Stated	دكتوراة Ph.D	ماجستير Master	دبلوم عالي Higher Diploma	بكالوريوس Bachelor	دبلوم متوسط Associate Diploma	ثانوي Secondary	اعدادي Preparatory	ابتدائي Elementary		
<b>Both Sexes</b>												كلا الجنسين
Palestine	14625	1	-	6	12	466	1286	3914	4775	4165		فلسطين
Arab Countries	1348	-	7	28	5	486	177	273	219	153		دول عربية
Non-Arab Asia and Africa	57	-	2	10	2	31	3	5	1	3		دول اسيوية وافريقية غير عربية
Eastern Europe	25	1	-	1	1	14	4	4	-	-		اوروبا الشرقية
Western Europe	30	-	3	8	2	3	3	4	3	4		اوروبا الغربية
North America	17	-	-	2	-	5	2	3	3	2		امريكا الشمالية
Latin America	3	-	-	2	-	-	1	-	-	-		امريكا اللاتينية
Others	2	-	-	-	-	2	-	-	-	-		دول اخرى
Not Stated	5	3	-	-	-	-	1	1	-	-		غير مبيّن
<b>Total</b>	<b>16112</b>	<b>5</b>	<b>12</b>	<b>57</b>	<b>22</b>	<b>1007</b>	<b>1477</b>	<b>4204</b>	<b>5001</b>	<b>4327</b>		المجموع

جدول (36 تابع): السكان الفلسطينيون (10 سنوات فأكثر) الحاصلين على مؤهلات دراسية حسب مكان الحصول على المؤهل والجنس والمؤهل العلمي ونوع التجمع

Table (36 Cont.): Palestinian Population (10 Years and Over) by Place of Study, Sex, Qualification and Type of Locality

(المجموع Total)

Place of Study and Sex	المجموع Total	المؤهل العلمي									مكان الحصول على المؤهل والجنس
		Qualification	Qualification	Qualification	Qualification	Qualification	Qualification	Qualification	Qualification	Qualification	
		غير مبيّن Not Stated	دكتوراة Ph.D	ماجستير Master	دبلوم عالي Higher Diploma	بكالوريوس Bachelor	دبلوم متوسط Associate Diploma	ثانوي Secondary	اعدادي Preparatory	ابتدائي Elementary	
<b>Male</b>											<b>ذكور</b>
Palestine	40076	3	-	17	31	971	1585	9529	14088	13852	فلسطين
Arab Countries	5721	9	36	132	35	2671	769	908	665	496	دول عربية
Non-Arab Asia and Africa	296	-	7	57	4	174	13	26	7	8	دول اسيوية وافريقية غير عربية
Eastern Europe	192	7	8	32	4	106	12	17	3	3	اوروبا الشرقية
Western Europe	174	1	19	43	5	71	9	14	6	6	اوروبا الغربية
North America	60	-	7	15	3	35	-	-	-	-	امريكا الشمالية
Latin America	5	-	-	2	-	1	1	-	-	1	امريكا اللاتينية
Others	7	-	-	1	-	5	-	1	-	-	دول اخرى
Not Stated	21	12	-	-	-	1	2	1	-	5	غير مبيّن
<b>Total</b>	<b>46552</b>	<b>32</b>	<b>77</b>	<b>299</b>	<b>82</b>	<b>4035</b>	<b>2391</b>	<b>10496</b>	<b>14769</b>	<b>14371</b>	<b>المجموع</b>
<b>Female</b>											<b>اناث</b>
Palestine	39011	2	-	2	8	621	1822	9388	13870	13298	فلسطين
Arab Countries	3605	2	-	15	4	689	346	1066	907	576	دول عربية
Non-Arab Asia and Africa	21	-	-	1	-	5	2	6	6	1	دول اسيوية وافريقية غير عربية
Eastern Europe	16	-	1	1	-	10	-	2	1	1	اوروبا الشرقية
Western Europe	23	-	-	1	-	2	3	3	6	8	اوروبا الغربية
North America	34	-	2	1	-	3	4	8	7	9	امريكا الشمالية
Latin America	-	-	-	-	-	-	-	-	-	-	امريكا اللاتينية
Others	3	1	-	-	-	-	1	-	-	1	دول اخرى
Not Stated	24	13	-	-	-	-	2	5	2	2	غير مبيّن
<b>Total</b>	<b>42737</b>	<b>18</b>	<b>3</b>	<b>21</b>	<b>12</b>	<b>1330</b>	<b>2180</b>	<b>10478</b>	<b>14799</b>	<b>13896</b>	<b>المجموع</b>

جدول (36 تابع): السكان الفلسطينيون (10 سنوات فأكثر) الحاصلين على مؤهلات دراسية حسب مكان الحصول على المؤهل والجنس والمؤهل العلمي ونوع التجمع

Table (36 Cont.): Palestinian Population (10 Years and Over) by Place of Study, Sex, Qualification and Type of Locality

(المجموع Total)

Place of Study and Sex	المجموع Total	المؤهل العلمي									مكان الحصول على المؤهل والجنس
		غير ميبين Not Stated	دكتوراة Ph.D	ماجستير Master	دبلوم عالي Higher Diploma	بكالوريوس Bachelor	دبلوم متوسط Associate Diploma	ثانوي Secondary	اعدادي Preparatory	ابتدائي Elementary	
<b>Both Sexes</b>											كلا الجنسين
Palestine	79087	5	-	19	39	1592	3407	18917	27958	27150	فلسطين
Arab Countries	9326	11	36	147	39	3360	1115	1974	1572	1072	دول عربية
Non-Arab Asia and Africa	317	-	7	58	4	179	15	32	13	9	دول اسيوية وافريقية غير عربية
Eastern Europe	208	7	9	33	4	116	12	19	4	4	اوروبا الشرقية
Western Europe	197	1	19	44	5	73	12	17	12	14	اوروبا الغربية
North America	94	-	9	16	3	38	4	8	7	9	امريكا الشمالية
Latin America	5	-	-	2	-	1	1	-	-	1	امريكا اللاتينية
Others	10	1	-	1	-	5	1	1	-	1	دول اخرى
Not Stated	45	25	-	-	-	1	4	6	2	7	غير ميبين
<b>Total</b>	<b>89289</b>	<b>50</b>	<b>80</b>	<b>320</b>	<b>94</b>	<b>5365</b>	<b>4571</b>	<b>20974</b>	<b>29568</b>	<b>28267</b>	<b>المجموع</b>

جدول 37: السكان الفلسطينيين 10 سنوات فأكثر حسب فئات العمر بالسنوات والجنس والعلاقة بقوة العمل ونوع التجمع

Table 37: Palestinian Population 10 Years and Over by Age Groups in Years, Sex, Activity Status and Type of Locality

(حضر، Urban)

Age and Sex	المجموع Total	Activity Status			العلاقة بقوة العمل			العمر والجنس
		غير مبين Not Stated	غير نشيطين اقتصادياً Not Economically Active	نشطون اقتصادياً Economically Active				
				متعطّل لم يسبق له العمل Unemployed Never Worked	متعطّل سبق له العمل Unemployed Ever Worked	مشتغل Employed		
<b>Male</b>								ذكور
10 - 14	9318	23	9016	222	-	57	14 - 10	
15 - 19	7807	58	5478	1357	85	829	19 - 15	
20 - 24	6440	38	1771	1527	449	2655	24 - 20	
25 - 29	4496	17	447	622	504	2906	29 - 25	
30 - 34	4165	9	167	330	518	3141	34 - 30	
35 - 39	3027	6	85	149	401	2386	39 - 35	
40 - 44	2360	2	65	113	320	1860	44 - 40	
45 - 49	2054	1	111	107	308	1527	49 - 45	
50 - 54	1214	-	124	50	242	798	54 - 50	
55 - 59	741	2	143	47	125	424	59 - 55	
60 - 64	899	2	366	44	152	335	64 - 60	
65+	1860	18	1345	-	180	317	+65	
Not Stated	5	1	2	1	1	-	غير مبين	
<b>Total</b>	<b>44386</b>	<b>177</b>	<b>19120</b>	<b>4569</b>	<b>3285</b>	<b>17235</b>	<b>المجموع</b>	
<b>Female</b>							إناث	
10 - 14	8996	18	8951	25	-	2	14 - 10	
15 - 19	7325	29	7156	98	1	41	19 - 15	
20 - 24	5803	16	5303	194	8	282	24 - 20	
25 - 29	4247	17	3786	80	6	358	29 - 25	
30 - 34	3629	6	3321	32	6	264	34 - 30	
35 - 39	2729	1	2553	13	10	152	39 - 35	
40 - 44	2413	5	2236	7	17	148	44 - 40	
45 - 49	1936	6	1802	3	12	113	49 - 45	
50 - 54	1363	9	1279	2	10	63	54 - 50	
55 - 59	1132	8	1087	-	5	32	59 - 55	
60 - 64	1007	16	980	-	3	8	64 - 60	
65+	2453	52	2389	-	2	10	+65	
Not Stated	-	-	-	-	-	-	غير مبين	
<b>Total</b>	<b>43033</b>	<b>183</b>	<b>40843</b>	<b>454</b>	<b>80</b>	<b>1473</b>	<b>المجموع</b>	
<b>Both Sexes</b>							كلا الجنسين	
10 - 14	18314	41	17967	247	-	59	14 - 10	
15 - 19	15132	87	12634	1455	86	870	19 - 15	
20 - 24	12243	54	7074	1721	457	2937	24 - 20	
25 - 29	8743	34	4233	702	510	3264	29 - 25	
30 - 34	7794	15	3488	362	524	3405	34 - 30	
35 - 39	5756	7	2638	162	411	2538	39 - 35	
40 - 44	4773	7	2301	120	337	2008	44 - 40	
45 - 49	3990	7	1913	110	320	1640	49 - 45	
50 - 54	2577	9	1403	52	252	861	54 - 50	
55 - 59	1873	10	1230	47	130	456	59 - 55	
60 - 64	1906	18	1346	44	155	343	64 - 60	
65+	4313	70	3734	-	182	327	+65	
Not Stated	5	1	2	1	1	-	غير مبين	
<b>Total</b>	<b>87419</b>	<b>360</b>	<b>59963</b>	<b>5023</b>	<b>3365</b>	<b>18708</b>	<b>المجموع</b>	



جدول (37 تابع): السكان الفلسطينيون 10 سنوات فأكثر حسب فئات العمر بالسنوات والجنس والعلاقة بقوة العمل ونوع التجمع

Table (37 Cont.): Palestinian Population 10 Years and Over by Age Groups in Years, Sex, Activity Status and Type of Locality  
(ريف) (Rural)

Age and Sex	المجموع Total	العلاقة بقوة العمل					العمر والجنس
		Activity Status		تشيطون اقتصادياً			
		غير مبين Not Stated	غير نشيطين اقتصادياً Not Economically Active	Economically Active	متعطّل سبق له العمل Unemployed Ever Worked	متعطّل لم يسبق له العمل Unemployed Never Worked	
<b>Male</b>							ذكور
10 - 14	1665	5	1590	51	-	19	14 - 10
15 - 19	1343	5	905	266	22	145	19 - 15
20 - 24	1151	7	263	316	96	469	24 - 20
25 - 29	872	3	52	111	111	595	29 - 25
30 - 34	718	-	22	37	94	565	34 - 30
35 - 39	491	3	9	21	60	398	39 - 35
40 - 44	409	1	13	13	60	322	44 - 40
45 - 49	332	-	9	12	76	235	49 - 45
50 - 54	225	2	17	13	43	150	54 - 50
55 - 59	151	2	21	3	47	78	59 - 55
60 - 64	161	2	51	7	38	63	64 - 60
65+	380	15	222	-	52	91	+65
Not Stated	2	1	1	-	-	-	غير مبين
<b>Total</b>	<b>7900</b>	<b>46</b>	<b>3175</b>	<b>850</b>	<b>699</b>	<b>3130</b>	المجموع
<b>Female</b>							إناث
10 - 14	1697	6	1681	9	-	1	14 - 10
15 - 19	1289	10	1220	54	-	5	19 - 15
20 - 24	1095	4	977	60	1	53	24 - 20
25 - 29	818	4	756	14	-	44	29 - 25
30 - 34	719	-	677	6	2	34	34 - 30
35 - 39	505	-	483	2	-	20	39 - 35
40 - 44	414	-	393	1	-	20	44 - 40
45 - 49	339	1	320	1	1	16	49 - 45
50 - 54	275	-	265	1	1	8	54 - 50
55 - 59	229	-	223	1	-	5	59 - 55
60 - 64	219	1	215	-	-	3	64 - 60
65+	449	7	442	-	-	-	+65
Not Stated	1	1	-	-	-	-	غير مبين
<b>Total</b>	<b>8049</b>	<b>34</b>	<b>7652</b>	<b>149</b>	<b>5</b>	<b>209</b>	المجموع
<b>Both Sexes</b>							كلا الجنسين
10 - 14	3362	11	3271	60	-	20	14 - 10
15 - 19	2632	15	2125	320	22	150	19 - 15
20 - 24	2246	11	1240	376	97	522	24 - 20
25 - 29	1690	7	808	125	111	639	29 - 25
30 - 34	1437	-	699	43	96	599	34 - 30
35 - 39	996	3	492	23	60	418	39 - 35
40 - 44	823	1	406	14	60	342	44 - 40
45 - 49	671	1	329	13	77	251	49 - 45
50 - 54	500	2	282	14	44	158	54 - 50
55 - 59	380	2	244	4	47	83	59 - 55
60 - 64	380	3	266	7	38	66	64 - 60
65+	829	22	664	-	52	91	+65
Not Stated	3	2	1	-	-	-	غير مبين
<b>Total</b>	<b>15949</b>	<b>80</b>	<b>10827</b>	<b>999</b>	<b>704</b>	<b>3339</b>	المجموع

جدول (37 تابع): السكان الفلسطينيون 10 سنوات فأكثر حسب فئات العمر بالسنوات والجنس والعلاقة بقوة العمل ونوع التجمع

Table (37 Cont.): Palestinian Population 10 Years and Over by Age Groups in Years, Sex, Activity Status and Type of Locality  
(Camps, مخيمات)

Age and Sex	المجموع Total	Activity Status			العلاقة بقوة العمل			العمر والجنس
		غير مبين Not Stated	غير نشيطين اقتصادياً Not Economically Active	Economically Active				
				متعطّل لم يسبق له العمل Unemployed Never Worked	متعطّل سبق له العمل Unemployed Ever Worked	مشتغل Employed		
<b>Male</b>								ذكور
10 - 14	2166	6	2115	36	-	9	14 - 10	
15 - 19	1716	4	1311	207	27	167	19 - 15	
20 - 24	1521	3	458	250	141	669	24 - 20	
25 - 29	1210	2	108	119	139	842	29 - 25	
30 - 34	1262	1	62	53	196	950	34 - 30	
35 - 39	799	-	25	22	136	616	39 - 35	
40 - 44	578	-	22	17	115	424	44 - 40	
45 - 49	411	-	17	7	88	299	49 - 45	
50 - 54	258	-	23	9	61	165	54 - 50	
55 - 59	155	-	34	2	38	81	59 - 55	
60 - 64	254	-	107	6	76	65	64 - 60	
65+	548	1	391	-	91	65	+65	
Not Stated	1	-	1	-	-	-	غير مبين	
<b>Total</b>	<b>10879</b>	<b>17</b>	<b>4674</b>	<b>728</b>	<b>1108</b>	<b>4352</b>	<b>المجموع</b>	
<b>Female</b>							إناث	
10 - 14	2118	3	2105	9	-	1	14 - 10	
15 - 19	1725	4	1667	48	-	6	19 - 15	
20 - 24	1445	3	1295	66	4	77	24 - 20	
25 - 29	1147	2	982	32	3	128	29 - 25	
30 - 34	1066	3	897	26	7	133	34 - 30	
35 - 39	803	-	711	9	5	78	39 - 35	
40 - 44	573	1	509	4	2	57	44 - 40	
45 - 49	441	-	377	2	6	56	49 - 45	
50 - 54	361	-	331	2	-	28	54 - 50	
55 - 59	329	-	316	-	4	9	59 - 55	
60 - 64	350	2	342	1	1	4	64 - 60	
65+	783	9	767	-	1	6	+65	
Not Stated	-	-	-	-	-	-	غير مبين	
<b>Total</b>	<b>11141</b>	<b>27</b>	<b>10299</b>	<b>199</b>	<b>33</b>	<b>583</b>	<b>المجموع</b>	
<b>Both Sexes</b>							<b>كلا الجنسين</b>	
10 - 14	4284	9	4220	45	-	10	14 - 10	
15 - 19	3441	8	2978	255	27	173	19 - 15	
20 - 24	2966	6	1753	316	145	746	24 - 20	
25 - 29	2357	4	1090	151	142	970	29 - 25	
30 - 34	2328	4	959	79	203	1083	34 - 30	
35 - 39	1602	-	736	31	141	694	39 - 35	
40 - 44	1151	1	531	21	117	481	44 - 40	
45 - 49	852	-	394	9	94	355	49 - 45	
50 - 54	619	-	354	11	61	193	54 - 50	
55 - 59	484	-	350	2	42	90	59 - 55	
60 - 64	604	2	449	7	77	69	64 - 60	
65+	1331	10	1158	-	92	71	+65	
Not Stated	1	-	1	-	-	-	غير مبين	
<b>Total</b>	<b>22020</b>	<b>44</b>	<b>14973</b>	<b>927</b>	<b>1141</b>	<b>4935</b>	<b>المجموع</b>	

جدول (37 تابع): السكان الفلسطينيون 10 سنوات فأكثر حسب فئات العمر بالسنوات والجنس والعلاقة بقوة العمل ونوع التجمع

Table (37 Cont.): Palestinian Population 10 Years and Over by Age Groups in Years, Sex, Activity Status and Type of Locality  
(المجموع، Total)

Age and Sex	المجموع Total	العلاقة بقوة العمل			العمر والجنس		
		Activity Status	تشيطنون اقتصادياً				
		غير مبين Not Stated	غير تشيطنين اقتصادياً Not Economically Active	Economically Active			
				متعطّل لم يسبق له العمل Unemployed Never Worked	متعطّل سبق له العمل Unemployed Ever Worked	مشتغل Employed	
<b>Male</b>							ذكور
10 - 14	13149	34	12721	309	-	85	14 - 10
15 - 19	10866	67	7694	1830	134	1141	19 - 15
20 - 24	9112	48	2492	2093	686	3793	24 - 20
25 - 29	6578	22	607	852	754	4343	29 - 25
30 - 34	6145	10	251	420	808	4656	34 - 30
35 - 39	4317	9	119	192	597	3400	39 - 35
40 - 44	3347	3	100	143	495	2606	44 - 40
45 - 49	2797	1	137	126	472	2061	49 - 45
50 - 54	1697	2	164	72	346	1113	54 - 50
55 - 59	1047	4	198	52	210	583	59 - 55
60 - 64	1314	4	524	57	266	463	64 - 60
65+	2788	34	1958	-	323	473	+65
Not Stated	8	2	4	1	1	-	غير مبين
<b>Total</b>	<b>63165</b>	<b>240</b>	<b>26969</b>	<b>6147</b>	<b>5092</b>	<b>24717</b>	<b>المجموع</b>
<b>Female</b>							إناث
10 - 14	12811	27	12737	43	-	4	14 - 10
15 - 19	10339	43	10043	200	1	52	19 - 15
20 - 24	8343	23	7575	320	13	412	24 - 20
25 - 29	6212	23	5524	126	9	530	29 - 25
30 - 34	5414	9	4895	64	15	431	34 - 30
35 - 39	4037	1	3747	24	15	250	39 - 35
40 - 44	3400	6	3138	12	19	225	44 - 40
45 - 49	2716	7	2499	6	19	185	49 - 45
50 - 54	1999	9	1875	5	11	99	54 - 50
55 - 59	1690	8	1626	1	9	46	59 - 55
60 - 64	1576	19	1537	1	4	15	64 - 60
65+	3685	68	3598	-	3	16	+65
Not Stated	1	1	-	-	-	-	غير مبين
<b>Total</b>	<b>62223</b>	<b>244</b>	<b>58794</b>	<b>802</b>	<b>118</b>	<b>2265</b>	<b>المجموع</b>
<b>Both Sexes</b>							كلا الجنسين
10 - 14	25960	61	25458	352	-	89	14 - 10
15 - 19	21205	110	17737	2030	135	1193	19 - 15
20 - 24	17455	71	10067	2413	699	4205	24 - 20
25 - 29	12790	45	6131	978	763	4873	29 - 25
30 - 34	11559	19	5146	484	823	5087	34 - 30
35 - 39	8354	10	3866	216	612	3650	39 - 35
40 - 44	6747	9	3238	155	514	2831	44 - 40
45 - 49	5513	8	2636	132	491	2246	49 - 45
50 - 54	3696	11	2039	77	357	1212	54 - 50
55 - 59	2737	12	1824	53	219	629	59 - 55
60 - 64	2890	23	2061	58	270	478	64 - 60
65+	6473	102	5556	-	326	489	+65
Not Stated	9	3	4	1	1	-	غير مبين
<b>Total</b>	<b>125388</b>	<b>484</b>	<b>85763</b>	<b>6949</b>	<b>5210</b>	<b>26982</b>	<b>المجموع</b>

جدول 38: السكان الفلسطينيين 10 سنوات فأكثر حسب عدد سنوات الدراسة وفئات العمر بالسنوات والعلاقة بقوة العمل والجنس ونوع التجمع

Table 38: Palestinian Population 10 Years and Over by Years of Schooling, Age Groups in Years, Activity Status, Sex and Type of Locality (Urban, حضر)

Years of Schooling	Age	المجموع Total			العلاقة بقوة العمل والجنس															العمر	سنوات الدراسة
					Activity Status and Sex									نشيطون اقتصادياً							
		غير مبين Not Stated			غير نشيطين اقتصادياً Not Economically Active			Economically Active						مشتغل							
		كلا الجنسين Both Sexes	إناث Female	ذكور Male	كلا الجنسين Both Sexes	إناث Female	ذكور Male	متعطل لم يسبق له العمل Unemployed Never Worked			متعطل سبق له العمل Unemployed Ever Worked			Employed							
كلا الجنسين Both Sexes	إناث Female	ذكور Male	كلا الجنسين Both Sexes	إناث Female	ذكور Male	كلا الجنسين Both Sexes	إناث Female	ذكور Male	كلا الجنسين Both Sexes	إناث Female	ذكور Male	كلا الجنسين Both Sexes	إناث Female	ذكور Male	كلا الجنسين Both Sexes	إناث Female	ذكور Male				
0	10 - 14	253	97	156	19	9	10	182	80	102	46	7	39	-	-	-	6	1	5	14 - 10	0
	15 - 19	259	116	143	13	4	9	169	108	61	55	1	54	-	-	-	22	3	19	19 - 15	
	20 - 24	247	140	107	7	2	5	173	137	36	20	1	19	7	-	7	40	-	40	24 - 20	
	25 - 29	215	120	95	4	3	1	141	115	26	17	1	16	12	-	12	41	1	40	29 - 25	
	30 - 34	250	156	94	7	4	3	179	152	27	9	-	9	12	-	12	43	-	43	34 - 30	
	35 - 39	226	141	85	-	-	-	154	138	16	8	2	6	15	-	15	49	1	48	39 - 35	
	40 - 44	283	223	60	3	2	1	229	218	11	9	-	9	11	-	11	31	3	28	44 - 40	
	45 - 49	533	434	99	4	4	-	442	428	14	7	-	7	23	-	23	57	2	55	49 - 45	
	50 - 54	811	708	103	6	6	-	722	696	26	7	-	7	24	-	24	52	6	46	54 - 50	
	55 - 59	968	823	145	7	7	-	856	807	49	10	-	10	21	-	21	74	9	65	59 - 55	
	60 - 64	1242	867	375	18	16	2	1030	844	186	21	-	21	50	-	50	123	7	116	64 - 60	
	65+	3528	2290	1238	62	48	14	3201	2231	970	-	-	-	84	1	83	181	10	171	+65	
	Not Stated	2	-	2	1	-	1	1	-	1	-	-	-	-	-	-	-	-	-	غير مبين	
	Total	8817	6115	2702	151	105	46	7479	5954	1525	209	12	197	259	1	258	719	43	676	المجموع	
1 - 6	10 - 14	12338	5976	6362	22	9	13	12083	5950	6133	185	17	168	-	-	-	48	-	48	14 - 10	6 - 1
	15 - 19	1742	626	1116	43	12	31	767	576	191	547	26	521	39	-	39	346	12	334	19 - 15	
	20 - 24	1658	629	1029	10	3	7	658	609	49	289	9	280	149	-	149	552	8	544	24 - 20	
	25 - 29	1733	782	951	10	8	2	782	754	28	120	8	112	177	-	177	644	12	632	29 - 25	
	30 - 34	1821	793	1028	4	2	2	805	780	25	75	1	74	175	-	175	762	10	752	34 - 30	
	35 - 39	1504	643	861	2	-	2	667	638	29	49	1	48	145	-	145	641	4	637	39 - 35	
	40 - 44	834	367	467	2	1	1	381	362	19	29	1	28	78	-	78	344	3	341	44 - 40	
	45 - 49	633	245	388	1	-	1	284	244	40	25	-	25	68	-	68	255	1	254	49 - 45	
	50 - 54	494	244	250	-	-	-	283	243	40	11	-	11	58	-	58	142	1	141	54 - 50	
	55 - 59	341	193	148	1	1	-	223	190	33	13	-	13	23	-	23	81	2	79	59 - 55	
	60 - 64	380	115	265	-	-	-	211	115	96	12	-	12	39	-	39	118	-	118	64 - 60	
	65+	634	140	494	4	2	2	449	138	311	-	-	-	64	-	64	117	-	117	+65	
	Not Stated	-	-	-	-	-	-	-	-	-	-	-	-	-	-	-	-	-	-	غير مبين	
	Total	24112	10753	13359	99	38	61	17593	10599	6994	1355	63	1292	1015	-	1015	4050	53	3997	المجموع	

جدول (38تابع): السكان الفلسطينيين 10 سنوات فأكثر حسب عدد سنوات الدراسة وفئات العمر بالسنوات والعلاقة بقوة العمل والجنس ونوع التجمع

Table (38 Cont.): Palestinian Population 10 Years and Over by Years of Schooling, Age Groups in Years, Activity Status, Sex and Type of Locality (Urban, حضر)

Years of Schooling	Age	المجموع Total			العلاقة بقوة العمل والجنس															العمر	سنوات الدراسة
					Activity Status and Sex									نشطون اقتصادياً							
		غير مبين Not Stated			غير نشيطين اقتصادياً Not Economically Active			Economically Active						مشتغل							
		كلا الجنسين Both Sexes	إناث Female	ذكور Male	كلا الجنسين Both Sexes	إناث Female	ذكور Male	كلا الجنسين Both Sexes	إناث Female	ذكور Male	كلا الجنسين Both Sexes	إناث Female	ذكور Male	كلا الجنسين Both Sexes	إناث Female	ذكور Male	كلا الجنسين Both Sexes	إناث Female	ذكور Male		
7 - 9	10 - 14	5722	2922	2800	-	-	-	5701	2920	2781	16	1	15	-	-	-	5	1	4	14 - 10	9 - 7
	15 - 19	4889	2482	2407	14	3	11	4080	2444	1636	455	27	428	35	1	34	305	7	298	19 - 15	
	20 - 24	2277	1293	984	11	3	8	1311	1268	43	295	11	284	101	1	100	559	10	549	24 - 20	
	25 - 29	1707	966	741	4	-	4	968	955	13	91	4	87	118	-	118	526	7	519	29 - 25	
	30 - 34	1702	897	805	1	-	1	896	880	16	58	5	53	133	-	133	614	12	602	34 - 30	
	35 - 39	1421	701	720	2	1	1	708	689	19	33	3	30	115	1	114	563	7	556	39 - 35	
	40 - 44	1347	651	696	-	-	-	660	640	20	31	2	29	112	1	111	544	8	536	44 - 40	
	45 - 49	649	296	353	-	-	-	306	291	15	26	-	26	60	1	59	257	4	253	49 - 45	
	50 - 54	274	122	152	1	1	-	137	119	18	7	1	6	30	-	30	99	1	98	54 - 50	
	55 - 59	151	42	109	1	-	1	68	42	26	4	-	4	21	-	21	57	-	57	59 - 55	
	60 - 64	80	8	72	-	-	-	31	8	23	1	-	1	13	-	13	35	-	35	64 - 60	
65+	73	17	56	-	-	-	45	16	29	-	-	-	17	1	16	11	-	11	+65		
Not Stated	2	-	2	-	-	-	-	-	-	1	-	1	1	-	1	-	-	-	-	غير مبين	
Total	20294	10397	9897	34	8	26	14911	10272	4639	1018	54	964	756	6	750	3575	57	3518	المجموع		
10 - 12	10 - 14	-	-	-	-	-	-	-	-	-	-	-	-	-	-	-	-	-	-	14 - 10	12 - 10
	15 - 19	7614	3796	3818	15	9	6	7005	3729	3276	395	44	351	11	-	11	188	14	174	19 - 15	
	20 - 24	5348	2679	2669	23	7	16	2971	2486	485	836	96	740	178	2	176	1340	88	1252	24 - 20	
	25 - 29	3059	1628	1431	13	5	8	1586	1539	47	222	22	200	160	2	158	1078	60	1018	29 - 25	
	30 - 34	2237	1230	1007	3	-	3	1203	1185	18	87	9	78	123	-	123	821	36	785	34 - 30	
	35 - 39	1547	960	587	1	-	1	933	928	5	26	3	23	63	2	61	524	27	497	39 - 35	
	40 - 44	1503	963	540	1	1	-	943	933	10	20	2	18	88	6	82	451	21	430	44 - 40	
	45 - 49	1496	800	696	2	2	-	804	768	36	35	2	33	92	5	87	563	23	540	49 - 45	
	50 - 54	631	215	416	1	1	-	233	199	34	20	-	20	92	6	86	285	9	276	54 - 50	
	55 - 59	231	43	188	1	-	1	62	35	27	11	-	11	35	1	34	122	7	115	59 - 55	
	60 - 64	98	13	85	-	-	-	46	10	36	3	-	3	16	2	14	33	1	32	64 - 60	
65+	47	1	46	1	-	1	23	1	22	-	-	-	10	-	10	13	-	13	+65		
Not Stated	1	-	1	-	-	-	1	-	1	-	-	-	-	-	-	-	-	-	-	غير مبين	
Total	23812	12328	11484	61	25	36	15810	11813	3997	1655	178	1477	868	26	842	5418	286	5132	المجموع		

جدول (38تابع): السكان الفلسطينيين 10 سنوات فأكثر حسب عدد سنوات الدراسة وفئات العمر بالسنوات والعلاقة بقوة العمل والجنس ونوع التجمع

Table (38 Cont.): Palestinian Population 10 Years and Over by Years of Schooling, Age Groups in Years, Activity Status, Sex and Type of Locality (Urban, حضر)

Years of Schooling	Age	المجموع Total			العلاقة بقوة العمل والجنس															العمر	سنوات الدراسة		
					Activity Status and Sex									نشيطون اقتصادياً									
		غير مبين Not Stated			غير نشيطين اقتصادياً Not Economically Active			Economically Active						مشتغل									
		كلا الجنسين Both Sexes	إناث Female	ذكور Male	كلا الجنسين Both Sexes	إناث Female	ذكور Male	كلا الجنسين Both Sexes	إناث Female	ذكور Male	متعطل لم يسبق له العمل Unemployed Never Worked			متعطل سبق له العمل Unemployed Ever Worked			المجموع						
13+	10 - 14	-	-	-	-	-	-	-	-	-	-	-	-	-	-	-	-	-	-	-	14 - 10	+13	
	15 - 19	624	304	320	-	-	-	613	299	314	3	-	3	1	-	1	7	5	2	-	19 - 15		
	20 - 24	2709	1060	1649	1	-	1	1959	802	1157	281	77	204	22	5	17	446	176	270	-	24 - 20		
	25 - 29	2026	750	1276	3	1	2	754	422	332	252	45	207	43	4	39	974	278	696	-	29 - 25		
	30 - 34	1783	553	1230	-	-	-	405	324	81	133	17	116	80	6	74	1165	206	959	-	34 - 30		
	35 - 39	1056	284	772	2	-	2	176	160	16	45	4	41	72	7	65	761	113	648	-	39 - 35		
	40 - 44	803	207	596	1	1	-	86	81	5	31	2	29	48	10	38	637	113	524	-	44 - 40		
	45 - 49	677	160	517	-	-	-	76	70	6	17	1	16	77	6	71	507	83	424	-	49 - 45		
	50 - 54	364	72	292	-	-	-	27	21	6	6	1	5	48	4	44	283	46	237	-	54 - 50		
	55 - 59	180	29	151	-	-	-	19	11	8	9	-	9	30	4	26	122	14	108	-	59 - 55		
	60 - 64	104	3	101	-	-	-	27	2	25	7	-	7	37	1	36	33	-	33	-	64 - 60		
	65+	28	3	25	-	-	-	16	3	13	-	-	-	7	-	7	5	-	5	-	+65		
	Not Stated	-	-	-	-	-	-	-	-	-	-	-	-	-	-	-	-	-	-	-	-	غير مبين	
	Total	10354	3425	6929	7	2	5	4158	2195	1963	784	147	637	465	47	418	4940	1034	3906	-	المجموع		
Not Stated	10 - 14	1	1	-	-	-	-	1	1	-	-	-	-	-	-	-	-	-	-	-	14 - 10	غير مبين	
	15 - 19	4	1	3	2	1	1	-	-	-	-	-	-	-	-	-	2	-	2	-	19 - 15		
	20 - 24	4	2	2	2	1	1	2	1	1	-	-	-	-	-	-	-	-	-	-	24 - 20		
	25 - 29	3	1	2	-	-	-	2	1	1	-	-	-	-	-	-	1	-	1	-	29 - 25		
	30 - 34	1	-	1	-	-	-	-	-	-	-	-	-	1	-	1	-	-	-	-	34 - 30		
	35 - 39	2	-	2	-	-	-	-	-	-	1	-	1	1	-	1	-	-	-	-	39 - 35		
	40 - 44	3	2	1	-	-	-	2	2	-	-	-	-	-	-	-	1	-	1	-	44 - 40		
	45 - 49	2	1	1	-	-	-	1	1	-	-	-	-	-	-	-	1	-	1	-	49 - 45		
	50 - 54	3	2	1	1	1	-	1	1	-	1	-	1	-	-	-	-	-	-	-	54 - 50		
	55 - 59	2	2	-	-	-	-	2	2	-	-	-	-	-	-	-	-	-	-	-	59 - 55		
	60 - 64	2	1	1	-	-	-	1	1	-	-	-	-	-	-	-	1	-	1	-	64 - 60		
	65+	3	2	1	3	2	1	-	-	-	-	-	-	-	-	-	-	-	-	-	+65		
	Not Stated	-	-	-	-	-	-	-	-	-	-	-	-	-	-	-	-	-	-	-	-	غير مبين	
	Total	30	15	15	8	5	3	12	10	2	2	-	2	2	-	2	6	-	6	-	المجموع		

جدول (38 تابع): السكان الفلسطينيين 10 سنوات فأكثر حسب عدد سنوات الدراسة وفئات العمر بالسنوات والعلاقة بقوة العمل والجنس ونوع التجمع

Table (38 Cont.): Palestinian Population 10 Years and Over by Years of Schooling, Age Groups in Years, Activity Status, Sex and Type of Locality (Urban, حضر)

Years of Schooling	Age	المجموع Total			العلاقة بقوة العمل والجنس															العمر	سنوات الدراسة
					Activity Status and Sex									نشطون اقتصادياً							
		غير مبين Not Stated			غير نشيطين اقتصادياً Not Economically Active			Economically Active						مشتغل							
		كلا الجنسين Both Sexes	إناث Female	ذكور Male	كلا الجنسين Both Sexes	إناث Female	ذكور Male	متعطل لم يسبق له العمل Unemployed Never Worked			متعطل سبق له العمل Unemployed Ever Worked			Employed							
كلا الجنسين Both Sexes	إناث Female	ذكور Male	كلا الجنسين Both Sexes	إناث Female	ذكور Male	كلا الجنسين Both Sexes	إناث Female	ذكور Male	كلا الجنسين Both Sexes	إناث Female	ذكور Male	كلا الجنسين Both Sexes	إناث Female	ذكور Male	كلا الجنسين Both Sexes	إناث Female	ذكور Male				
Total	10 - 14	18314	8996	9318	41	18	23	17967	8951	9016	247	25	222	-	-	-	59	2	57	14 - 10	المجموع
	15 - 19	15132	7325	7807	87	29	58	12634	7156	5478	1455	98	1357	86	1	85	870	41	829	19 - 15	
	20 - 24	12243	5803	6440	54	16	38	7074	5303	1771	1721	194	1527	457	8	449	2937	282	2655	24 - 20	
	25 - 29	8743	4247	4496	34	17	17	4233	3786	447	702	80	622	510	6	504	3264	358	2906	29 - 25	
	30 - 34	7794	3629	4165	15	6	9	3488	3321	167	362	32	330	524	6	518	3405	264	3141	34 - 30	
	35 - 39	5756	2729	3027	7	1	6	2638	2553	85	162	13	149	411	10	401	2538	152	2386	39 - 35	
	40 - 44	4773	2413	2360	7	5	2	2301	2236	65	120	7	113	337	17	320	2008	148	1860	44 - 40	
	45 - 49	3990	1936	2054	7	6	1	1913	1802	111	110	3	107	320	12	308	1640	113	1527	49 - 45	
	50 - 54	2577	1363	1214	9	9	-	1403	1279	124	52	2	50	252	10	242	861	63	798	54 - 50	
	55 - 59	1873	1132	741	10	8	2	1230	1087	143	47	-	47	130	5	125	456	32	424	59 - 55	
	60 - 64	1906	1007	899	18	16	2	1346	980	366	44	-	44	155	3	152	343	8	335	64 - 60	
	65+	4313	2453	1860	70	52	18	3734	2389	1345	-	-	-	182	2	180	327	10	317	+65	
	Not Stated	5	-	5	1	-	1	2	-	2	1	-	1	1	-	1	-	-	-	غير مبين	
	Total	87419	43033	44386	360	183	177	59963	40843	19120	5023	454	4569	3365	80	3285	18708	1473	17235	المجموع	

جدول (38تابع): السكان الفلسطينيين 10 سنوات فأكثر حسب عدد سنوات الدراسة وفئات العمر بالسنوات والعلاقة بقوة العمل والجنس ونوع التجمع

Table (38 Cont.): Palestinian Population 10 Years and Over by Years of Schooling, Age Groups in Years, Activity Status, Sex and Type of Locality (ريف, Rural)

Years of Schooling	Age	المجموع Total			العلاقة بقوة العمل والجنس															العمر	سنوات الدراسة
					Activity Status and Sex									نشيطون اقتصادياً							
		غير مبين Not Stated			غير نشيطين اقتصادياً Not Economically Active			Economically Active						مشتغل							
		كلا الجنسين Both Sexes	إناث Female	ذكور Male	كلا الجنسين Both Sexes	إناث Female	ذكور Male	متعطل لم يسبق له العمل Unemployed Never Worked			متعطل سبق له العمل Unemployed Ever Worked			Employed							
كلا الجنسين Both Sexes	إناث Female	ذكور Male	كلا الجنسين Both Sexes	إناث Female	ذكور Male	كلا الجنسين Both Sexes	إناث Female	ذكور Male	كلا الجنسين Both Sexes	إناث Female	ذكور Male	كلا الجنسين Both Sexes	إناث Female	ذكور Male	كلا الجنسين Both Sexes	إناث Female	ذكور Male				
0	10 - 14	56	26	30	3	2	1	34	19	15	16	4	12	-	-	-	3	1	2	14 - 10	0
	15 - 19	55	26	29	2	1	1	36	25	11	9	-	9	-	-	-	8	-	8	19 - 15	
	20 - 24	77	46	31	2	-	2	55	40	15	10	5	5	1	-	1	9	1	8	24 - 20	
	25 - 29	67	36	31	1	1	-	42	35	7	3	-	3	5	-	5	16	-	16	29 - 25	
	30 - 34	81	56	25	-	-	-	57	55	2	4	1	3	5	-	5	15	-	15	34 - 30	
	35 - 39	60	45	15	1	-	1	45	44	1	2	1	1	2	-	2	10	-	10	39 - 35	
	40 - 44	78	59	19	-	-	-	60	58	2	2	-	2	3	-	3	13	1	12	44 - 40	
	45 - 49	143	117	26	-	-	-	119	116	3	1	-	1	6	-	6	17	1	16	49 - 45	
	50 - 54	232	209	23	-	-	-	210	203	7	2	1	1	5	-	5	15	5	10	54 - 50	
	55 - 59	243	204	39	1	-	1	207	199	8	2	1	1	13	-	13	20	4	16	59 - 55	
	60 - 64	305	208	97	3	1	2	238	204	34	4	-	4	22	-	22	38	3	35	64 - 60	
	65+	720	440	280	17	7	10	604	433	171	-	-	-	33	-	33	66	-	66	+65	
	Not Stated	-	-	-	-	-	-	-	-	-	-	-	-	-	-	-	-	-	-	غير مبين	
	Total	2117	1472	645	30	12	18	1707	1431	276	55	13	42	95	-	95	230	16	214	المجموع	
1 - 6	10 - 14	2349	1182	1167	6	4	2	2285	1173	1112	43	5	38	-	-	-	15	-	15	14 - 10	6 - 1
	15 - 19	400	181	219	4	1	3	195	163	32	128	16	112	8	-	8	65	1	64	19 - 15	
	20 - 24	390	192	198	2	2	-	179	175	4	53	7	46	32	-	32	124	8	116	24 - 20	
	25 - 29	375	174	201	-	-	-	174	169	5	17	1	16	30	-	30	154	4	150	29 - 25	
	30 - 34	356	170	186	-	-	-	171	167	4	11	-	11	28	-	28	146	3	143	34 - 30	
	35 - 39	250	124	126	-	-	-	127	123	4	7	-	7	11	-	11	105	1	104	39 - 35	
	40 - 44	137	66	71	1	-	1	65	64	1	3	-	3	9	-	9	59	2	57	44 - 40	
	45 - 49	104	47	57	-	-	-	49	47	2	1	-	1	22	-	22	32	-	32	49 - 45	
	50 - 54	65	26	39	1	-	1	30	26	4	2	-	2	5	-	5	27	-	27	54 - 50	
	55 - 59	49	19	30	1	-	1	23	19	4	2	-	2	11	-	11	12	-	12	59 - 55	
	60 - 64	47	8	39	-	-	-	20	8	12	2	-	2	10	-	10	15	-	15	64 - 60	
	65+	85	6	79	5	-	5	46	6	40	-	-	-	13	-	13	21	-	21	+65	
	Not Stated	-	-	-	-	-	-	-	-	-	-	-	-	-	-	-	-	-	-	غير مبين	
	Total	4607	2195	2412	20	7	13	3364	2140	1224	269	29	240	179	-	179	775	19	756	المجموع	



جدول (38تابع): السكان الفلسطينيون 10 سنوات فأكثر حسب عدد سنوات الدراسة وفئات العمر بالسنوات والعلاقة بقوة العمل والجنس ونوع التجمع

Table (38 Cont.): Palestinian Population 10 Years and Over by Years of Schooling, Age Groups in Years, Activity Status, Sex and Type of Locality

(ريف، Rural)

Years of Schooling	Age	المجموع Total			العلاقة بقوة العمل والجنس															العمر	سنوات الدراسة
					Activity Status and Sex									نشطون اقتصادياً							
		غير مبين Not Stated			غير نشيطين اقتصادياً Not Economically Active			Economically Active						مشتغل							
		كلا الجنسين Both Sexes	إناث Female	ذكور Male	كلا الجنسين Both Sexes	إناث Female	ذكور Male	كلا الجنسين Both Sexes	إناث Female	ذكور Male	متعطل لم يسبق له العمل Unemployed Never Worked	متعطل سبق له العمل Unemployed Ever Worked	مشتغل Employed	كلا الجنسين Both Sexes	إناث Female	ذكور Male					
7 - 9	10 - 14	957	489	468	2	-	2	952	489	463	1	-	1	-	-	-	2	-	2	14 - 10	9 - 7
	15 - 19	915	479	436	5	5	-	750	454	296	105	20	85	11	-	11	44	-	44	19 - 15	
	20 - 24	514	309	205	2	-	2	298	288	10	93	18	75	25	-	25	96	3	93	24 - 20	
	25 - 29	440	233	207	-	-	-	229	225	4	32	5	27	41	-	41	138	3	135	29 - 25	
	30 - 34	357	179	178	-	-	-	178	174	4	3	-	3	27	-	27	149	5	144	34 - 30	
	35 - 39	268	133	135	-	-	-	133	131	2	4	-	4	20	-	20	111	2	109	39 - 35	
	40 - 44	234	106	128	-	-	-	108	104	4	5	1	4	20	-	20	101	1	100	44 - 40	
	45 - 49	77	36	41	-	-	-	37	35	2	2	-	2	13	-	13	25	1	24	49 - 45	
	50 - 54	40	14	26	-	-	-	16	14	2	4	-	4	5	-	5	15	-	15	54 - 50	
	55 - 59	23	3	20	-	-	-	6	3	3	-	-	-	5	-	5	12	-	12	59 - 55	
	60 - 64	11	1	10	-	-	-	2	1	1	1	-	1	2	-	2	6	-	6	64 - 60	
65+	11	2	9	-	-	-	8	2	6	-	-	-	1	-	1	2	-	2	+65		
Not Stated	-	-	-	-	-	-	-	-	-	-	-	-	-	-	-	-	-	-	-	غير مبين	
Total	3847	1984	1863	9	5	4	2717	1920	797	250	44	206	170	-	170	701	15	686	المجموع		
10 - 12	10 - 14	-	-	-	-	-	-	-	-	-	-	-	-	-	-	-	-	-	-	14 - 10	12 - 10
	15 - 19	1167	557	610	3	2	1	1057	536	521	73	17	56	3	-	3	31	2	29	19 - 15	
	20 - 24	924	432	492	4	1	3	471	392	79	184	21	163	33	1	32	232	17	215	24 - 20	
	25 - 29	563	292	271	1	1	-	286	277	9	38	5	33	31	-	31	207	9	198	29 - 25	
	30 - 34	460	259	201	-	-	-	252	247	5	14	4	10	24	-	24	170	8	162	34 - 30	
	35 - 39	282	175	107	-	-	-	168	168	-	5	1	4	11	-	11	98	6	92	39 - 35	
	40 - 44	267	161	106	-	-	-	162	160	2	1	-	1	21	-	21	83	1	82	44 - 40	
	45 - 49	259	125	134	1	1	-	119	117	2	7	1	6	25	-	25	107	6	101	49 - 45	
	50 - 54	113	21	92	1	-	1	23	20	3	5	-	5	22	1	21	62	-	62	54 - 50	
	55 - 59	36	2	34	-	-	-	6	2	4	-	-	-	13	-	13	17	-	17	59 - 55	
	60 - 64	7	1	6	-	-	-	2	1	1	-	-	-	1	-	1	4	-	4	64 - 60	
65+	7	-	7	-	-	-	3	-	3	-	-	-	3	-	3	1	-	1	+65		
Not Stated	-	-	-	-	-	-	-	-	-	-	-	-	-	-	-	-	-	-	-	غير مبين	
Total	4085	2025	2060	10	5	5	2549	1920	629	327	49	278	187	2	185	1012	49	963	المجموع		

جدول (38تابع): السكان الفلسطينيين 10 سنوات فأكثر حسب عدد سنوات الدراسة وفئات العمر بالسنوات والعلاقة بقوة العمل والجنس ونوع التجمع

Table (38 Cont.): Palestinian Population 10 Years and Over by Years of Schooling, Age Groups in Years, Activity Status, Sex and Type of Locality (ريف, Rural)

Years of Schooling	Age	المجموع Total			العلاقة بقوة العمل والجنس															العمر	سنوات الدراسة		
					Activity Status and Sex									نشطون اقتصادياً									
		غير مبين Not Stated			غير نشيطين اقتصادياً Not Economically Active			Economically Active						مشتغل									
		كلا الجنسين Both Sexes	إناث Female	ذكور Male	كلا الجنسين Both Sexes	إناث Female	ذكور Male	كلا الجنسين Both Sexes	إناث Female	ذكور Male	متعطّل لم يسبق له العمل Unemployed Never Worked	متعطّل سبق له العمل Unemployed Ever Worked	مشتغل Employed	كلا الجنسين Both Sexes	إناث Female	ذكور Male							
13+	10 - 14	-	-	-	-	-	-	-	-	-	-	-	-	-	-	-	-	-	-	-	14 - 10	+13	
	15 - 19	94	45	49	-	-	-	87	42	45	5	1	4	-	-	-	2	2	-	-	19 - 15		
	20 - 24	340	116	224	1	1	-	237	82	155	36	9	27	6	-	6	60	24	36	-	24 - 20		
	25 - 29	244	83	161	5	2	3	77	50	27	34	3	31	4	-	4	124	28	96	-	29 - 25		
	30 - 34	183	55	128	-	-	-	41	34	7	11	1	10	12	2	10	119	18	101	-	34 - 30		
	35 - 39	135	27	108	2	-	2	18	16	2	5	-	5	16	-	16	94	11	83	-	39 - 35		
	40 - 44	106	22	84	-	-	-	10	7	3	3	-	3	7	-	7	86	15	71	-	44 - 40		
	45 - 49	88	14	74	-	-	-	5	5	-	2	-	2	11	1	10	70	8	62	-	49 - 45		
	50 - 54	50	5	45	-	-	-	3	2	1	1	-	1	7	-	7	39	3	36	-	54 - 50		
	55 - 59	29	1	28	-	-	-	2	-	2	-	-	-	5	-	5	22	1	21	-	59 - 55		
	60 - 64	9	-	9	-	-	-	3	-	3	-	-	-	3	-	3	3	-	3	-	64 - 60		
	65+	3	-	3	-	-	-	2	-	2	-	-	-	-	-	-	1	-	1	-	+65		
	Not Stated	-	-	-	-	-	-	-	-	-	-	-	-	-	-	-	-	-	-	-	-	غير مبين	
	Total	1281	368	913	8	3	5	485	238	247	97	14	83	71	3	68	620	110	510	-	المجموع		
Not Stated	10 - 14	-	-	-	-	-	-	-	-	-	-	-	-	-	-	-	-	-	-	-	-	14 - 10	غير مبين
	15 - 19	1	1	-	1	1	-	-	-	-	-	-	-	-	-	-	-	-	-	-	-	19 - 15	
	20 - 24	1	-	1	-	-	-	-	-	-	-	-	-	-	-	-	1	-	1	-	-	24 - 20	
	25 - 29	1	-	1	-	-	-	-	-	-	1	-	1	-	-	-	-	-	-	-	-	29 - 25	
	30 - 34	-	-	-	-	-	-	-	-	-	-	-	-	-	-	-	-	-	-	-	-	34 - 30	
	35 - 39	1	1	-	-	-	-	1	1	-	-	-	-	-	-	-	-	-	-	-	-	39 - 35	
	40 - 44	1	-	1	-	-	-	1	-	1	-	-	-	-	-	-	-	-	-	-	-	44 - 40	
	45 - 49	-	-	-	-	-	-	-	-	-	-	-	-	-	-	-	-	-	-	-	-	49 - 45	
	50 - 54	-	-	-	-	-	-	-	-	-	-	-	-	-	-	-	-	-	-	-	-	54 - 50	
	55 - 59	-	-	-	-	-	-	-	-	-	-	-	-	-	-	-	-	-	-	-	-	59 - 55	
	60 - 64	1	1	-	-	-	-	1	1	-	-	-	-	-	-	-	-	-	-	-	-	64 - 60	
	65+	3	1	2	-	-	-	1	1	-	-	-	-	2	-	2	-	-	-	-	-	+65	
	Not Stated	3	1	2	2	1	1	1	-	1	-	-	-	-	-	-	-	-	-	-	-	غير مبين	
	Total	12	5	7	3	2	1	5	3	2	1	-	1	2	-	2	1	-	1	-	-	المجموع	

جدول (38 تابع): السكان الفلسطينيين 10 سنوات فأكثر حسب عدد سنوات الدراسة وفئات العمر بالسنوات والعلاقة بقوة العمل والجنس ونوع التجمع

Table (38 Cont.): Palestinian Population 10 Years and Over by Years of Schooling, Age Groups in Years, Activity Status, Sex and Type of Locality

(ريف, Rural)

Years of Schooling	Age	المجموع Total			العلاقة بقوة العمل والجنس															العمر	سنوات الدراسة
					Activity Status and Sex									نشيطون اقتصادياً							
		غير مبين Not Stated			غير نشيطين اقتصادياً Not Economically Active			Economically Active						مشتغل							
		كلا الجنسين Both Sexes	إناث Female	ذكور Male	كلا الجنسين Both Sexes	إناث Female	ذكور Male	متعطل لم يسبق له العمل Unemployed Never Worked			متعطل سبق له العمل Unemployed Ever Worked			Employed							
كلا الجنسين Both Sexes	إناث Female	ذكور Male	كلا الجنسين Both Sexes	إناث Female	ذكور Male	كلا الجنسين Both Sexes	إناث Female	ذكور Male	كلا الجنسين Both Sexes	إناث Female	ذكور Male	كلا الجنسين Both Sexes	إناث Female	ذكور Male	كلا الجنسين Both Sexes	إناث Female	ذكور Male				
Total	10 - 14	3362	1697	1665	11	6	5	3271	1681	1590	60	9	51	-	-	-	20	1	19	14 - 10	المجموع
	15 - 19	2632	1289	1343	15	10	5	2125	1220	905	320	54	266	22	-	22	150	5	145	19 - 15	
	20 - 24	2246	1095	1151	11	4	7	1240	977	263	376	60	316	97	1	96	522	53	469	24 - 20	
	25 - 29	1690	818	872	7	4	3	808	756	52	125	14	111	111	-	111	639	44	595	29 - 25	
	30 - 34	1437	719	718	-	-	-	699	677	22	43	6	37	96	2	94	599	34	565	34 - 30	
	35 - 39	996	505	491	3	-	3	492	483	9	23	2	21	60	-	60	418	20	398	39 - 35	
	40 - 44	823	414	409	1	-	1	406	393	13	14	1	13	60	-	60	342	20	322	44 - 40	
	45 - 49	671	339	332	1	1	-	329	320	9	13	1	12	77	1	76	251	16	235	49 - 45	
	50 - 54	500	275	225	2	-	2	282	265	17	14	1	13	44	1	43	158	8	150	54 - 50	
	55 - 59	380	229	151	2	-	2	244	223	21	4	1	3	47	-	47	83	5	78	59 - 55	
	60 - 64	380	219	161	3	1	2	266	215	51	7	-	7	38	-	38	66	3	63	64 - 60	
	65+	829	449	380	22	7	15	664	442	222	-	-	-	52	-	52	91	-	91	+65	
	Not Stated	3	1	2	2	1	1	1	-	1	-	-	-	-	-	-	-	-	-	غير مبين	
	Total	15949	8049	7900	80	34	46	10827	7652	3175	999	149	850	704	5	699	3339	209	3130	المجموع	

جدول (38تابع): السكان الفلسطينيين 10 سنوات فأكثر حسب عدد سنوات الدراسة وفئات العمر بالسنوات والعلاقة بقوة العمل والجنس ونوع التجمع

Table (38 Cont.): Palestinian Population 10 Years and Over by Years of Schooling, Age Groups in Years, Activity Status, Sex and Type of Locality (Camps, مخيمات)

Years of Schooling	Age	المجموع Total			العلاقة بقوة العمل والجنس															العمر	سنوات الدراسة
					Activity Status and Sex									نشيطون اقتصادياً							
		غير مبين Not Stated			غير نشيطين اقتصادياً Not Economically Active			Economically Active						مشتغل							
		كلا الجنسين Both Sexes	إناث Female	ذكور Male	كلا الجنسين Both Sexes	إناث Female	ذكور Male	متعطل لم يسبق له العمل Unemployed Never Worked			متعطل سبق له العمل Unemployed Ever Worked			Employed							
كلا الجنسين Both Sexes	إناث Female	ذكور Male	كلا الجنسين Both Sexes	إناث Female	ذكور Male	كلا الجنسين Both Sexes	إناث Female	ذكور Male	كلا الجنسين Both Sexes	إناث Female	ذكور Male	كلا الجنسين Both Sexes	إناث Female	ذكور Male	كلا الجنسين Both Sexes	إناث Female	ذكور Male				
0	10 - 14	54	26	28	3	1	2	46	25	21	5	-	5	-	-	-	-	-	-	14 - 10	0
	15 - 19	37	17	20	1	-	1	30	17	13	5	-	5	-	-	-	1	-	1	19 - 15	
	20 - 24	31	17	14	-	-	-	23	17	6	3	-	3	2	-	2	3	-	3	24 - 20	
	25 - 29	49	28	21	2	1	1	29	24	5	4	2	2	4	-	4	10	1	9	29 - 25	
	30 - 34	48	31	17	-	-	-	39	30	9	2	-	2	4	1	3	3	-	3	34 - 30	
	35 - 39	47	36	11	-	-	-	39	36	3	1	-	1	2	-	2	5	-	5	39 - 35	
	40 - 44	45	31	14	-	-	-	32	29	3	2	1	1	3	-	3	8	1	7	44 - 40	
	45 - 49	76	69	7	-	-	-	69	68	1	-	-	-	2	-	2	5	1	4	49 - 45	
	50 - 54	186	175	11	-	-	-	176	170	6	1	1	-	2	-	2	7	4	3	54 - 50	
	55 - 59	269	247	22	-	-	-	253	243	10	-	-	-	8	1	7	8	3	5	59 - 55	
	60 - 64	417	319	98	2	2	-	368	312	56	4	1	3	22	-	22	21	4	17	64 - 60	
	65+	1114	753	361	10	9	1	1007	737	270	-	-	-	52	1	51	45	6	39	+65	
	Not Stated	-	-	-	-	-	-	-	-	-	-	-	-	-	-	-	-	-	-	غير مبين	
	Total	2373	1749	624	18	13	5	2111	1708	403	27	5	22	101	3	98	116	20	96	المجموع	
1 - 6	10 - 14	2882	1423	1459	6	2	4	2834	1413	1421	34	7	27	-	-	-	8	1	7	14 - 10	6 - 1
	15 - 19	292	136	156	2	1	1	155	118	37	75	14	61	12	-	12	48	3	45	19 - 15	
	20 - 24	241	114	127	2	1	1	113	105	8	22	5	17	27	-	27	77	3	74	24 - 20	
	25 - 29	302	132	170	1	-	1	134	128	6	17	4	13	34	-	34	116	-	116	29 - 25	
	30 - 34	378	161	217	1	1	-	165	154	11	9	2	7	51	-	51	152	4	148	34 - 30	
	35 - 39	297	115	182	-	-	-	121	111	10	10	1	9	45	-	45	121	3	118	39 - 35	
	40 - 44	183	86	97	1	1	-	92	84	8	3	-	3	27	-	27	60	1	59	44 - 40	
	45 - 49	130	71	59	-	-	-	75	69	6	2	-	2	19	-	19	34	2	32	49 - 45	
	50 - 54	138	90	48	-	-	-	93	86	7	-	-	-	19	-	19	26	4	22	54 - 50	
	55 - 59	89	59	30	-	-	-	59	54	5	-	-	-	15	3	12	15	2	13	59 - 55	
	60 - 64	114	25	89	-	-	-	62	25	37	1	-	1	24	-	24	27	-	27	64 - 60	
	65+	181	25	156	-	-	-	129	25	104	-	-	-	30	-	30	22	-	22	+65	
	Not Stated	-	-	-	-	-	-	-	-	-	-	-	-	-	-	-	-	-	-	غير مبين	
	Total	5227	2437	2790	13	6	7	4032	2372	1660	173	33	140	303	3	300	706	23	683	المجموع	

جدول (38تابع): السكان الفلسطينيين 10 سنوات فأكثر حسب عدد سنوات الدراسة وفئات العمر بالسنوات والعلاقة بقوة العمل والجنس ونوع التجمع

Table (38 Cont.): Palestinian Population 10 Years and Over by Years of Schooling, Age Groups in Years, Activity Status, Sex and Type of Locality (Camps, مخيمات)

Years of Schooling	Age	المجموع Total			العلاقة بقوة العمل والجنس															العمر	سنوات الدراسة
					Activity Status and Sex									نشطون اقتصادياً							
		غير مبين Not Stated			غير نشيطين اقتصادياً Not Economically Active			Economically Active						مشتغل							
		كلا الجنسين Both Sexes	إناث Female	ذكور Male	كلا الجنسين Both Sexes	إناث Female	ذكور Male	كلا الجنسين Both Sexes	إناث Female	ذكور Male	متعطل لم يسبق له العمل Unemployed Never Worked			متعطل سبق له العمل Unemployed Ever Worked			مشتغل Employed				
كلا الجنسين Both Sexes	إناث Female	ذكور Male	كلا الجنسين Both Sexes	إناث Female	ذكور Male	كلا الجنسين Both Sexes	إناث Female	ذكور Male	كلا الجنسين Both Sexes	إناث Female	ذكور Male	كلا الجنسين Both Sexes	إناث Female	ذكور Male	كلا الجنسين Both Sexes	إناث Female	ذكور Male				
7 - 9	10 - 14	1347	668	679	-	-	-	1339	666	673	6	2	4	-	-	-	2	-	2	14 - 10	9 - 7
	15 - 19	1079	555	524	3	1	2	901	533	368	95	21	74	9	-	9	71	-	71	19 - 15	
	20 - 24	480	300	180	1	-	1	292	284	8	52	12	40	29	-	29	106	4	102	24 - 20	
	25 - 29	389	191	198	1	1	-	192	187	5	11	1	10	29	-	29	156	2	154	29 - 25	
	30 - 34	471	213	258	-	-	-	223	211	12	8	2	6	54	-	54	186	-	186	34 - 30	
	35 - 39	375	200	175	-	-	-	197	192	5	6	2	4	37	-	37	135	6	129	39 - 35	
	40 - 44	262	116	146	-	-	-	117	113	4	8	-	8	34	-	34	103	3	100	44 - 40	
	45 - 49	119	47	72	-	-	-	52	47	5	1	-	1	21	-	21	45	-	45	49 - 45	
	50 - 54	58	26	32	-	-	-	26	25	1	4	-	4	5	-	5	23	1	22	54 - 50	
	55 - 59	50	14	36	-	-	-	20	14	6	-	-	-	10	-	10	20	-	20	59 - 55	
	60 - 64	27	1	26	-	-	-	8	1	7	1	-	1	8	-	8	10	-	10	64 - 60	
65+	18	4	14	-	-	-	14	4	10	-	-	-	2	-	2	2	-	2	+65		
Not Stated	-	-	-	-	-	-	-	-	-	-	-	-	-	-	-	-	-	-	-	غير مبين	
Total	4675	2335	2340	5	2	3	3381	2277	1104	192	40	152	238	-	238	859	16	843	المجموع		
10 - 12	10 - 14	-	-	-	-	-	-	-	-	-	-	-	-	-	-	-	-	-	-	14 - 10	12 - 10
	15 - 19	1832	928	904	2	2	-	1696	910	786	77	13	64	6	-	6	51	3	48	19 - 15	
	20 - 24	1299	653	646	1	-	1	723	624	99	129	15	114	74	2	72	372	12	360	24 - 20	
	25 - 29	851	478	373	-	-	-	476	462	14	38	8	30	50	-	50	287	8	279	29 - 25	
	30 - 34	696	368	328	1	1	-	360	347	13	24	10	14	44	-	44	267	10	257	34 - 30	
	35 - 39	503	332	171	-	-	-	321	319	2	9	4	5	24	-	24	149	9	140	39 - 35	
	40 - 44	408	260	148	-	-	-	261	255	6	4	1	3	34	-	34	109	4	105	44 - 40	
	45 - 49	330	196	134	-	-	-	185	180	5	3	2	1	33	2	31	109	12	97	49 - 45	
	50 - 54	143	53	90	-	-	-	52	45	7	5	1	4	26	-	26	60	7	53	54 - 50	
	55 - 59	40	6	34	-	-	-	15	4	11	2	-	2	4	-	4	19	2	17	59 - 55	
	60 - 64	29	5	24	-	-	-	9	4	5	-	-	-	15	1	14	5	-	5	64 - 60	
65+	11	-	11	-	-	-	6	-	6	-	-	-	3	-	3	2	-	2	+65		
Not Stated	1	-	1	-	-	-	1	-	1	-	-	-	-	-	-	-	-	-	-	غير مبين	
Total	6143	3279	2864	4	3	1	4105	3150	955	291	54	237	313	5	308	1430	67	1363	المجموع		

جدول (38تابع): السكان الفلسطينيين 10 سنوات فأكثر حسب عدد سنوات الدراسة وفئات العمر بالسنوات والعلاقة بقوة العمل والجنس ونوع التجمع

Table (38 Cont.): Palestinian Population 10 Years and Over by Years of Schooling, Age Groups in Years, Activity Status, Sex and Type of Locality (Camps, مخيمات)

Years of Schooling	Age	المجموع Total			العلاقة بقوة العمل والجنس															العمر	سنوات الدراسة
					Activity Status and Sex									نشطون اقتصادياً							
		غير مبين Not Stated			غير نشطين اقتصادياً Not Economically Active			Economically Active						مشتغل							
		كلا الجنسين Both Sexes	إناث Female	ذكور Male	كلا الجنسين Both Sexes	إناث Female	ذكور Male	متعطل لم يسبق له العمل Unemployed Never Worked			متعطل سبق له العمل Unemployed Ever Worked			المجموع Employed							
كلا الجنسين Both Sexes	إناث Female	ذكور Male	كلا الجنسين Both Sexes	إناث Female	ذكور Male	كلا الجنسين Both Sexes	إناث Female	ذكور Male	كلا الجنسين Both Sexes	إناث Female	ذكور Male	كلا الجنسين Both Sexes	إناث Female	ذكور Male	كلا الجنسين Both Sexes	إناث Female	ذكور Male				
13+	10 - 14	-	-	-	-	-	-	-	-	-	-	-	-	-	-	-	-	-	-	14 - 10	+13
	15 - 19	200	88	112	-	-	-	195	88	107	3	-	3	-	-	-	2	-	2	19 - 15	
	20 - 24	914	361	553	2	2	-	602	265	337	109	34	75	13	2	11	188	58	130	24 - 20	
	25 - 29	765	318	447	-	-	-	259	181	78	81	17	64	24	3	21	401	117	284	29 - 25	
	30 - 34	733	292	441	1	-	1	172	155	17	36	12	24	50	6	44	474	119	355	34 - 30	
	35 - 39	380	120	260	-	-	-	58	53	5	5	2	3	33	5	28	284	60	224	39 - 35	
	40 - 44	253	80	173	-	-	-	29	28	1	4	2	2	19	2	17	201	48	153	44 - 40	
	45 - 49	197	58	139	-	-	-	13	13	-	3	-	3	19	4	15	162	41	121	49 - 45	
	50 - 54	93	16	77	-	-	-	6	4	2	1	-	1	9	-	9	77	12	65	54 - 50	
	55 - 59	35	3	32	-	-	-	3	1	2	-	-	-	5	-	5	27	2	25	59 - 55	
	60 - 64	17	-	17	-	-	-	2	-	2	1	-	1	8	-	8	6	-	6	64 - 60	
	65+	6	-	6	-	-	-	1	-	1	-	-	-	5	-	5	-	-	-	+65	
	Not Stated	-	-	-	-	-	-	-	-	-	-	-	-	-	-	-	-	-	-	غير مبين	
	Total	3593	1336	2257	3	2	1	1340	788	552	243	67	176	185	22	163	1822	457	1365	المجموع	
Not Stated	10 - 14	1	1	-	-	-	-	1	1	-	-	-	-	-	-	-	-	-	-	14 - 10	غير مبين
	15 - 19	1	1	-	-	-	-	1	1	-	-	-	-	-	-	-	-	-	-	19 - 15	
	20 - 24	1	-	1	-	-	-	-	-	-	1	-	1	-	-	-	-	-	-	24 - 20	
	25 - 29	1	-	1	-	-	-	-	-	-	-	-	-	1	-	1	-	-	-	29 - 25	
	30 - 34	2	1	1	1	1	-	-	-	-	-	-	-	-	-	-	1	-	1	34 - 30	
	35 - 39	-	-	-	-	-	-	-	-	-	-	-	-	-	-	-	-	-	-	39 - 35	
	40 - 44	-	-	-	-	-	-	-	-	-	-	-	-	-	-	-	-	-	-	44 - 40	
	45 - 49	-	-	-	-	-	-	-	-	-	-	-	-	-	-	-	-	-	-	49 - 45	
	50 - 54	1	1	-	-	-	-	1	1	-	-	-	-	-	-	-	-	-	-	54 - 50	
	55 - 59	1	-	1	-	-	-	-	-	-	-	-	-	-	-	-	1	-	1	59 - 55	
	60 - 64	-	-	-	-	-	-	-	-	-	-	-	-	-	-	-	-	-	-	64 - 60	
	65+	1	1	-	-	-	-	1	1	-	-	-	-	-	-	-	-	-	-	+65	
	Not Stated	-	-	-	-	-	-	-	-	-	-	-	-	-	-	-	-	-	-	غير مبين	
	Total	9	5	4	1	1	-	4	4	-	1	-	1	1	-	1	2	-	2	المجموع	

جدول (38 تابع): السكان الفلسطينيين 10 سنوات فأكثر حسب عدد سنوات الدراسة وفئات العمر بالسنوات والعلاقة بقوة العمل والجنس ونوع التجمع

Table (38 Cont.): Palestinian Population 10 Years and Over by Years of Schooling, Age Groups in Years, Activity Status, Sex and Type of Locality (Camps, مخيمات)

Years of Schooling	Age	المجموع Total			العلاقة بقوة العمل والجنس Activity Status and Sex															العمر	سنوات الدراسة
					غير مبين Not Stated			غير نشيطين اقتصادياً Not Economically Active			نشطون اقتصادياً Economically Active										
		كلا الجنسين Both Sexes	إناث Female	ذكور Male	كلا الجنسين Both Sexes	إناث Female	ذكور Male	كلا الجنسين Both Sexes	إناث Female	ذكور Male	متعطّل لم يسبق له العمل Unemployed Never Worked			متعطّل سبق له العمل Unemployed Ever Worked			مشتغل Employed				
											كلا الجنسين Both Sexes	إناث Female	ذكور Male	كلا الجنسين Both Sexes	إناث Female	ذكور Male	كلا الجنسين Both Sexes	إناث Female	ذكور Male		
Total	10 - 14	4284	2118	2166	9	3	6	4220	2105	2115	45	9	36	-	-	-	10	1	9	14 - 10	المجموع
	15 - 19	3441	1725	1716	8	4	4	2978	1667	1311	255	48	207	27	-	27	173	6	167	19 - 15	
	20 - 24	2966	1445	1521	6	3	3	1753	1295	458	316	66	250	145	4	141	746	77	669	24 - 20	
	25 - 29	2357	1147	1210	4	2	2	1090	982	108	151	32	119	142	3	139	970	128	842	29 - 25	
	30 - 34	2328	1066	1262	4	3	1	959	897	62	79	26	53	203	7	196	1083	133	950	34 - 30	
	35 - 39	1602	803	799	-	-	-	736	711	25	31	9	22	141	5	136	694	78	616	39 - 35	
	40 - 44	1151	573	578	1	1	-	531	509	22	21	4	17	117	2	115	481	57	424	44 - 40	
	45 - 49	852	441	411	-	-	-	394	377	17	9	2	7	94	6	88	355	56	299	49 - 45	
	50 - 54	619	361	258	-	-	-	354	331	23	11	2	9	61	-	61	193	28	165	54 - 50	
	55 - 59	484	329	155	-	-	-	350	316	34	2	-	2	42	4	38	90	9	81	59 - 55	
	60 - 64	604	350	254	2	2	-	449	342	107	7	1	6	77	1	76	69	4	65	64 - 60	
	65+	1331	783	548	10	9	1	1158	767	391	-	-	-	92	1	91	71	6	65	+65	
	Not Stated	1	-	1	-	-	-	1	-	1	-	-	-	-	-	-	-	-	-	غير مبين	
	Total	22020	11141	10879	44	27	17	14973	10299	4674	927	199	728	1141	33	1108	4935	583	4352	المجموع	

جدول (38تابع): السكان الفلسطينيين 10 سنوات فأكثر حسب عدد سنوات الدراسة وفئات العمر بالسنوات والعلاقة بقوة العمل والجنس ونوع التجمع

Table (38 Cont.): Palestinian Population 10 Years and Over by Years of Schooling, Age Groups in Years, Activity Status, Sex and Type of Locality  
(المجموع، Total)

Years of Schooling	Age	المجموع Total			العلاقة بقوة العمل والجنس															العمر	سنوات الدراسة
					Activity Status and Sex									نشيطون اقتصادياً							
		غير مبين Not Stated			غير نشيطين اقتصادياً Not Economically Active			Economically Active						مشتغل							
		كلا الجنسين Both Sexes	إناث Female	ذكور Male	كلا الجنسين Both Sexes	إناث Female	ذكور Male	متعطل لم يسبق له العمل Unemployed Never Worked			متعطل سبق له العمل Unemployed Ever Worked			Employed							
كلا الجنسين Both Sexes	إناث Female	ذكور Male	كلا الجنسين Both Sexes	إناث Female	ذكور Male	كلا الجنسين Both Sexes	إناث Female	ذكور Male	كلا الجنسين Both Sexes	إناث Female	ذكور Male	كلا الجنسين Both Sexes	إناث Female	ذكور Male	كلا الجنسين Both Sexes	إناث Female	ذكور Male				
0	10 - 14	363	149	214	25	12	13	262	124	138	67	11	56	-	-	-	9	2	7	14 - 10	0
	15 - 19	351	159	192	16	5	11	235	150	85	69	1	68	-	-	-	31	3	28	19 - 15	
	20 - 24	355	203	152	9	2	7	251	194	57	33	6	27	10	-	10	52	1	51	24 - 20	
	25 - 29	331	184	147	7	5	2	212	174	38	24	3	21	21	-	21	67	2	65	29 - 25	
	30 - 34	379	243	136	7	4	3	275	237	38	15	1	14	21	1	20	61	-	61	34 - 30	
	35 - 39	333	222	111	1	-	1	238	218	20	11	3	8	19	-	19	64	1	63	39 - 35	
	40 - 44	406	313	93	3	2	1	321	305	16	13	1	12	17	-	17	52	5	47	44 - 40	
	45 - 49	752	620	132	4	4	-	630	612	18	8	-	8	31	-	31	79	4	75	49 - 45	
	50 - 54	1229	1092	137	6	6	-	1108	1069	39	10	2	8	31	-	31	74	15	59	54 - 50	
	55 - 59	1480	1274	206	8	7	1	1316	1249	67	12	1	11	42	1	41	102	16	86	59 - 55	
	60 - 64	1964	1394	570	23	19	4	1636	1360	276	29	1	28	94	-	94	182	14	168	64 - 60	
	65+	5362	3483	1879	89	64	25	4812	3401	1411	-	-	-	169	2	167	292	16	276	+65	
	Not Stated	2	-	2	1	-	1	1	-	1	-	-	-	-	-	-	-	-	-	غير مبين	
	Total	13307	9336	3971	199	130	69	11297	9093	2204	291	30	261	455	4	451	1065	79	986	المجموع	
1 - 6	10 - 14	17569	8581	8988	34	15	19	17202	8536	8666	262	29	233	-	-	-	71	1	70	14 - 10	6 - 1
	15 - 19	2434	943	1491	49	14	35	1117	857	260	750	56	694	59	-	59	459	16	443	19 - 15	
	20 - 24	2289	935	1354	14	6	8	950	889	61	364	21	343	208	-	208	753	19	734	24 - 20	
	25 - 29	2410	1088	1322	11	8	3	1090	1051	39	154	13	141	241	-	241	914	16	898	29 - 25	
	30 - 34	2555	1124	1431	5	3	2	1141	1101	40	95	3	92	254	-	254	1060	17	1043	34 - 30	
	35 - 39	2051	882	1169	2	-	2	915	872	43	66	2	64	201	-	201	867	8	859	39 - 35	
	40 - 44	1154	519	635	4	2	2	538	510	28	35	1	34	114	-	114	463	6	457	44 - 40	
	45 - 49	867	363	504	1	-	1	408	360	48	28	-	28	109	-	109	321	3	318	49 - 45	
	50 - 54	697	360	337	1	-	1	406	355	51	13	-	13	82	-	82	195	5	190	54 - 50	
	55 - 59	479	271	208	2	1	1	305	263	42	15	-	15	49	3	46	108	4	104	59 - 55	
	60 - 64	541	148	393	-	-	-	293	148	145	15	-	15	73	-	73	160	-	160	64 - 60	
	65+	900	171	729	9	2	7	624	169	455	-	-	-	107	-	107	160	-	160	+65	
	Not Stated	-	-	-	-	-	-	-	-	-	-	-	-	-	-	-	-	-	-	غير مبين	
	Total	33946	15385	18561	132	51	81	24989	15111	9878	1797	125	1672	1497	3	1494	5531	95	5436	المجموع	



جدول (38تابع): السكان الفلسطينيين 10 سنوات فأكثر حسب عدد سنوات الدراسة وفئات العمر بالسنوات والعلاقة بقوة العمل والجنس ونوع التجمع

Table (38 Cont.): Palestinian Population 10 Years and Over by Years of Schooling, Age Groups in Years, Activity Status, Sex and Type of Locality

(المجموع، Total)

Years of Schooling	Age	المجموع Total			العلاقة بقوة العمل والجنس															العمر	سنوات الدراسة
					Activity Status and Sex									نشطون اقتصادياً							
		غير مبين Not Stated			غير نشيطين اقتصادياً Not Economically Active			Economically Active						مشتغل							
		كلا الجنسين Both Sexes	إناث Female	ذكور Male	كلا الجنسين Both Sexes	إناث Female	ذكور Male	كلا الجنسين Both Sexes	إناث Female	ذكور Male	متعطل لم يسبق له العمل Unemployed Never Worked	متعطل سبق له العمل Unemployed Ever Worked	مشتغل Employed	كلا الجنسين Both Sexes	إناث Female	ذكور Male					
7 - 9	10 - 14	8026	4079	3947	2	-	2	7992	4075	3917	23	3	20	-	-	-	9	1	8	14 - 10	9 - 7
	15 - 19	6883	3516	3367	22	9	13	5731	3431	2300	655	68	587	55	1	54	420	7	413	19 - 15	
	20 - 24	3271	1902	1369	14	3	11	1901	1840	61	440	41	399	155	1	154	761	17	744	24 - 20	
	25 - 29	2536	1390	1146	5	1	4	1389	1367	22	134	10	124	188	-	188	820	12	808	29 - 25	
	30 - 34	2530	1289	1241	1	-	1	1297	1265	32	69	7	62	214	-	214	949	17	932	34 - 30	
	35 - 39	2064	1034	1030	2	1	1	1038	1012	26	43	5	38	172	1	171	809	15	794	39 - 35	
	40 - 44	1843	873	970	-	-	-	885	857	28	44	3	41	166	1	165	748	12	736	44 - 40	
	45 - 49	845	379	466	-	-	-	395	373	22	29	-	29	94	1	93	327	5	322	49 - 45	
	50 - 54	372	162	210	1	1	-	179	158	21	15	1	14	40	-	40	137	2	135	54 - 50	
	55 - 59	224	59	165	1	-	1	94	59	35	4	-	4	36	-	36	89	-	89	59 - 55	
	60 - 64	118	10	108	-	-	-	41	10	31	3	-	3	23	-	23	51	-	51	64 - 60	
65+	102	23	79	-	-	-	67	22	45	-	-	-	20	1	19	15	-	15	+65		
Not Stated	2	-	2	-	-	-	-	-	-	1	-	1	1	-	1	-	-	-	-	غير مبين	
Total	28816	14716	14100	48	15	33	21009	14469	6540	1460	138	1322	1164	6	1158	5135	88	5047	المجموع		
10 - 12	10 - 14	-	-	-	-	-	-	-	-	-	-	-	-	-	-	-	-	-	-	14 - 10	12 - 10
	15 - 19	10613	5281	5332	20	13	7	9758	5175	4583	545	74	471	20	-	20	270	19	251	19 - 15	
	20 - 24	7571	3764	3807	28	8	20	4165	3502	663	1149	132	1017	285	5	280	1944	117	1827	24 - 20	
	25 - 29	4473	2398	2075	14	6	8	2348	2278	70	298	35	263	241	2	239	1572	77	1495	29 - 25	
	30 - 34	3393	1857	1536	4	1	3	1815	1779	36	125	23	102	191	-	191	1258	54	1204	34 - 30	
	35 - 39	2332	1467	865	1	-	1	1422	1415	7	40	8	32	98	2	96	771	42	729	39 - 35	
	40 - 44	2178	1384	794	1	1	-	1366	1348	18	25	3	22	143	6	137	643	26	617	44 - 40	
	45 - 49	2085	1121	964	3	3	-	1108	1065	43	45	5	40	150	7	143	779	41	738	49 - 45	
	50 - 54	887	289	598	2	1	1	308	264	44	30	1	29	140	7	133	407	16	391	54 - 50	
	55 - 59	307	51	256	1	-	1	83	41	42	13	-	13	52	1	51	158	9	149	59 - 55	
	60 - 64	134	19	115	-	-	-	57	15	42	3	-	3	32	3	29	42	1	41	64 - 60	
65+	65	1	64	1	-	1	32	1	31	-	-	-	16	-	16	16	-	16	+65		
Not Stated	2	-	2	-	-	-	2	-	2	-	-	-	-	-	-	-	-	-	-	غير مبين	
Total	34040	17632	16408	75	33	42	22464	16883	5581	2273	281	1992	1368	33	1335	7860	402	7458	المجموع		

جدول (38تابع): السكان الفلسطينيين 10 سنوات فأكثر حسب عدد سنوات الدراسة وفئات العمر بالسنوات والعلاقة بقوة العمل والجنس ونوع التجمع

Table (38 Cont.): Palestinian Population 10 Years and Over by Years of Schooling, Age Groups in Years, Activity Status, Sex and Type of Locality  
(المجموع، Total)

Years of Schooling	Age	المجموع Total			العلاقة بقوة العمل والجنس															العمر	سنوات الدراسة		
					Activity Status and Sex									نشيطون اقتصادياً									
		غير مبين Not Stated			غير نشيطين اقتصادياً Not Economically Active			Economically Active						مشتغل									
		كلا الجنسين Both Sexes	إناث Female	ذكور Male	كلا الجنسين Both Sexes	إناث Female	ذكور Male	كلا الجنسين Both Sexes	إناث Female	ذكور Male	كلا الجنسين Both Sexes	إناث Female	ذكور Male	كلا الجنسين Both Sexes	إناث Female	ذكور Male	كلا الجنسين Both Sexes	إناث Female	ذكور Male				
13+	10 - 14	-	-	-	-	-	-	-	-	-	-	-	-	-	-	-	-	-	-	-	14 - 10	+13	
	15 - 19	918	437	481	-	-	-	895	429	466	11	1	10	1	-	1	11	7	4		19 - 15		
	20 - 24	3963	1537	2426	4	3	1	2798	1149	1649	426	120	306	41	7	34	694	258	436		24 - 20		
	25 - 29	3035	1151	1884	8	3	5	1090	653	437	367	65	302	71	7	64	1499	423	1076		29 - 25		
	30 - 34	2699	900	1799	1	-	1	618	513	105	180	30	150	142	14	128	1758	343	1415		34 - 30		
	35 - 39	1571	431	1140	4	-	4	252	229	23	55	6	49	121	12	109	1139	184	955		39 - 35		
	40 - 44	1162	309	853	1	1	-	125	116	9	38	4	34	74	12	62	924	176	748		44 - 40		
	45 - 49	962	232	730	-	-	-	94	88	6	22	1	21	107	11	96	739	132	607		49 - 45		
	50 - 54	507	93	414	-	-	-	36	27	9	8	1	7	64	4	60	399	61	338		54 - 50		
	55 - 59	244	33	211	-	-	-	24	12	12	9	-	9	40	4	36	171	17	154		59 - 55		
	60 - 64	130	3	127	-	-	-	32	2	30	8	-	8	48	1	47	42	-	42		64 - 60		
	65+	37	3	34	-	-	-	19	3	16	-	-	-	12	-	12	6	-	6		+65		
	Not Stated	-	-	-	-	-	-	-	-	-	-	-	-	-	-	-	-	-	-	-		غير مبين	
	Total	15228	5129	10099	18	7	11	5983	3221	2762	1124	228	896	721	72	649	7382	1601	5781		المجموع		
Not Stated	10 - 14	2	2	-	-	-	-	2	2	-	-	-	-	-	-	-	-	-	-	-	14 - 10	غير مبين	
	15 - 19	6	3	3	3	2	1	1	1	-	-	-	-	-	-	-	2	-	2		19 - 15		
	20 - 24	6	2	4	2	1	1	2	1	1	1	-	1	-	-	1	-	-	1		24 - 20		
	25 - 29	5	1	4	-	-	-	2	1	1	1	-	1	1	-	1	1	-	1		29 - 25		
	30 - 34	3	1	2	1	1	-	-	-	-	-	-	-	1	-	1	1	-	1		34 - 30		
	35 - 39	3	1	2	-	-	-	1	1	-	1	-	1	1	-	1	-	-	-		39 - 35		
	40 - 44	4	2	2	-	-	-	3	2	1	-	-	-	-	-	-	1	-	1		44 - 40		
	45 - 49	2	1	1	-	-	-	1	1	-	-	-	-	-	-	-	1	-	1		49 - 45		
	50 - 54	4	3	1	1	1	-	2	2	-	1	-	1	-	-	-	-	-	-		54 - 50		
	55 - 59	3	2	1	-	-	-	2	2	-	-	-	-	-	-	-	1	-	1		59 - 55		
	60 - 64	3	2	1	-	-	-	2	2	-	-	-	-	-	-	-	1	-	1		64 - 60		
	65+	7	4	3	3	2	1	2	2	-	-	-	-	2	-	2	-	-	-		+65		
	Not Stated	3	1	2	2	1	1	1	-	1	-	-	-	-	-	-	-	-	-	-		غير مبين	
	Total	51	25	26	12	8	4	21	17	4	4	-	4	5	-	5	9	-	9		المجموع		

جدول (38 تابع): السكان الفلسطينيين 10 سنوات فأكثر حسب عدد سنوات الدراسة وفئات العمر بالسنوات والعلاقة بقوة العمل والجنس ونوع التجمع

Table (38 Cont.): Palestinian Population 10 Years and Over by Years of Schooling, Age Groups in Years, Activity Status, Sex and Type of Locality

(المجموع، Total)

Years of Schooling	Age	المجموع Total			العلاقة بقوة العمل والجنس															العمر	سنوات الدراسة
					Activity Status and Sex									نشطون اقتصادياً							
		غير مبين Not Stated			غير نشيطين اقتصادياً Not Economically Active			Economically Active						مشتغل							
		كلا الجنسين Both Sexes	إناث Female	ذكور Male	كلا الجنسين Both Sexes	إناث Female	ذكور Male	متعطل لم يسبق له العمل Unemployed Never Worked			متعطل سبق له العمل Unemployed Ever Worked			Employed							
كلا الجنسين Both Sexes	إناث Female	ذكور Male	كلا الجنسين Both Sexes	إناث Female	ذكور Male	كلا الجنسين Both Sexes	إناث Female	ذكور Male	كلا الجنسين Both Sexes	إناث Female	ذكور Male	كلا الجنسين Both Sexes	إناث Female	ذكور Male	كلا الجنسين Both Sexes	إناث Female	ذكور Male				
Total	10 - 14	25960	12811	13149	61	27	34	25458	12737	12721	352	43	309	-	-	-	89	4	85	14 - 10	المجموع
	15 - 19	21205	10339	10866	110	43	67	17737	10043	7694	2030	200	1830	135	1	134	1193	52	1141	19 - 15	
	20 - 24	17455	8343	9112	71	23	48	10067	7575	2492	2413	320	2093	699	13	686	4205	412	3793	24 - 20	
	25 - 29	12790	6212	6578	45	23	22	6131	5524	607	978	126	852	763	9	754	4873	530	4343	29 - 25	
	30 - 34	11559	5414	6145	19	9	10	5146	4895	251	484	64	420	823	15	808	5087	431	4656	34 - 30	
	35 - 39	8354	4037	4317	10	1	9	3866	3747	119	216	24	192	612	15	597	3650	250	3400	39 - 35	
	40 - 44	6747	3400	3347	9	6	3	3238	3138	100	155	12	143	514	19	495	2831	225	2606	44 - 40	
	45 - 49	5513	2716	2797	8	7	1	2636	2499	137	132	6	126	491	19	472	2246	185	2061	49 - 45	
	50 - 54	3696	1999	1697	11	9	2	2039	1875	164	77	5	72	357	11	346	1212	99	1113	54 - 50	
	55 - 59	2737	1690	1047	12	8	4	1824	1626	198	53	1	52	219	9	210	629	46	583	59 - 55	
	60 - 64	2890	1576	1314	23	19	4	2061	1537	524	58	1	57	270	4	266	478	15	463	64 - 60	
	65+	6473	3685	2788	102	68	34	5556	3598	1958	-	-	-	326	3	323	489	16	473	+65	
	Not Stated	9	1	8	3	1	2	4	-	4	1	-	1	1	-	1	-	-	-	غير مبين	
	Total	125388	62223	63165	484	244	240	85763	58794	26969	6949	802	6147	5210	118	5092	26982	2265	24717	المجموع	

جدول 39: السكان الفلسطينيين 10 سنوات فأكثر حسب الحالة الزوجية وفئات العمر بالسنوات والعلاقة بقوة العمل والجنس ونوع التجمع

Table 39: Palestinian Population 10 Years and Over by Marital Status, Age Groups in Years, Activity Status, Sex and Type of Locality (Urban, حضر)

Marital Status	Age	العلاقة بقوة العمل والجنس																		العمر	الحالة الزوجية
		المجموع Total									نشطون اقتصادياً										
		غير مبين Not Stated			غير نشطين اقتصادياً Not Economically Active			Economically Active						مشتغل Employed							
		كلا الجنسين Both Sexes	إناث Female	ذكور Male	كلا الجنسين Both Sexes	إناث Female	ذكور Male	متعطّل لم يسبق له العمل Unemployed Never Worked			متعطّل سبق له العمل Unemployed Ever Worked										
كلا الجنسين Both Sexes	إناث Female	ذكور Male	كلا الجنسين Both Sexes	إناث Female	ذكور Male	كلا الجنسين Both Sexes	إناث Female	ذكور Male	كلا الجنسين Both Sexes	إناث Female	ذكور Male	كلا الجنسين Both Sexes	إناث Female	ذكور Male	كلا الجنسين Both Sexes	إناث Female	ذكور Male				
Never Married	12 - 14	10629	5227	5402	21	8	13	10350	5199	5151	200	18	182	-	-	-	58	2	56	لم يتزوج أبداً	
	15 - 19	13486	5805	7681	79	23	56	11118	5656	5462	1414	90	1324	71	1	70	804	35	769		
	20 - 24	6593	1978	4615	37	9	28	3262	1578	1684	1380	177	1203	239	3	236	1675	211	1464		
	25 - 29	1900	657	1243	15	7	8	769	413	356	368	72	296	89	3	86	659	162	497		
	30 - 34	632	317	315	5	2	3	316	232	84	96	28	68	33	1	32	182	54	128		
	35 - 39	232	176	56	-	-	-	165	141	24	18	9	9	5	1	4	44	25	19		
	40 - 44	154	135	19	3	3	-	114	109	5	6	3	3	7	3	4	24	17	7		
	45 - 49	130	119	11	3	3	-	107	102	5	3	2	1	-	-	-	17	12	5		
	50 - 54	82	72	10	2	2	-	67	60	7	1	1	-	1	1	-	11	8	3		
	55 - 59	37	30	7	-	-	-	27	24	3	-	-	-	3	1	2	7	5	2		
	60 - 64	24	17	7	-	-	-	22	17	5	-	-	-	-	-	-	2	-	2		
65+	29	24	5	1	1	-	28	23	5	-	-	-	-	-	-	-	-	-	+65		
Not Stated	4	-	4	-	-	-	2	-	2	1	-	1	1	-	1	-	-	-	غير مبين		
Total	33932	14557	19375	166	58	108	26347	13554	12793	3487	400	3087	449	14	435	3483	531	2952	المجموع		
Legally Married	12 - 14	3	3	-	-	-	-	3	3	-	-	-	-	-	-	-	-	-	-	عقد قران لأول مرة	
	15 - 19	114	93	21	1	1	-	91	85	6	9	4	5	1	-	1	12	3	9		
	20 - 24	205	87	118	-	-	-	81	68	13	24	7	17	10	1	9	90	11	79		
	25 - 29	102	21	81	-	-	-	12	9	3	16	-	16	8	1	7	66	11	55		
	30 - 34	22	3	19	-	-	-	4	2	2	3	1	2	2	-	2	13	-	13		
	35 - 39	5	2	3	-	-	-	3	2	1	-	-	-	-	-	-	2	-	2		
	40 - 44	1	1	-	-	-	-	-	-	-	-	-	-	-	-	-	1	1	-		
	45 - 49	1	1	-	-	-	-	1	1	-	-	-	-	-	-	-	-	-	-		
	50 - 54	-	-	-	-	-	-	-	-	-	-	-	-	-	-	-	-	-	-		
	55 - 59	-	-	-	-	-	-	-	-	-	-	-	-	-	-	-	-	-	-		
	60 - 64	-	-	-	-	-	-	-	-	-	-	-	-	-	-	-	-	-	-		
65+	-	-	-	-	-	-	-	-	-	-	-	-	-	-	-	-	-	-	+65		
Not Stated	-	-	-	-	-	-	-	-	-	-	-	-	-	-	-	-	-	-	غير مبين		
Total	453	211	242	1	1	-	195	170	25	52	12	40	21	2	19	184	26	158	المجموع		

جدول (39 تابع): السكان الفلسطينيون 10 سنوات فأكثر حسب الحالة الزوجية وفئات العمر بالسنوات والعلاقة بقوة العمل والجنس ونوع التجمع

Table (39 Cont.): Palestinian Population 10 Years and Over by Marital Status, Age Groups in Years, Activity Status, Sex and Type of Locality (Urban, حضر)

Marital Status	Age	العلاقة بقوة العمل والجنس																		العمر	الحالة الزوجية	
		المجموع Total									Activity Status and Sex											
		غير مبين Not Stated			غير نشيطين اقتصادياً Not Economically Active			Economically Active														
		متعطّل لم يسبق له العمل Unemployed Never Worked			متعطّل سبق له العمل Unemployed Ever Worked			مشغّل Employed														
كلا الجنسين Both Sexes	إناث Female	ذكور Male	كلا الجنسين Both Sexes	إناث Female	ذكور Male	كلا الجنسين Both Sexes	إناث Female	ذكور Male	كلا الجنسين Both Sexes	إناث Female	ذكور Male	كلا الجنسين Both Sexes	إناث Female	ذكور Male	كلا الجنسين Both Sexes	إناث Female	ذكور Male					
Married	12 - 14	9	9	-	-	-	-	-	-	9	9	-	-	-	-	-	-	-	14 - 12	متزوج		
	15 - 19	1506	1409	97	-	5	1	1403	1398	5	29	3	26	14	-	14	54	3	51	19 - 15		
	20 - 24	5337	3665	1672	14	6	8	3662	3593	69	304	8	296	206	4	202	1151	54	1097	24 - 20		
	25 - 29	6626	3488	3138	13	6	7	3378	3298	80	307	5	302	409	2	407	2519	177	2342	29 - 25		
	30 - 34	7010	3200	3810	6	2	4	3071	2990	81	258	2	256	484	5	479	3191	201	2990	34 - 30		
	35 - 39	5397	2447	2950	6	1	5	2379	2322	57	135	-	135	402	9	393	2475	115	2360	39 - 35		
	40 - 44	4494	2160	2334	4	2	2	2080	2022	58	111	2	109	326	12	314	1973	122	1851	44 - 40		
	45 - 49	3690	1658	2032	3	2	1	1656	1553	103	106	1	105	317	11	306	1608	91	1517	49 - 45		
	50 - 54	2261	1066	1195	4	4	-	1121	1006	115	50	-	50	250	9	241	836	47	789	54 - 50		
	55 - 59	1544	822	722	4	2	2	937	804	133	46	-	46	126	3	123	431	13	418	59 - 55		
	60 - 64	1495	628	867	9	8	1	958	615	343	44	-	44	153	3	150	331	2	329	64 - 60		
65+	2584	939	1645	20	9	11	2090	929	1161	-	-	-	169	-	169	305	1	304	+65			
Not Stated	-	-	-	-	-	-	-	-	-	-	-	-	-	-	-	-	-	-	-	غير مبين		
Total	41953	21491	20462	89	47	42	22744	20539	2205	1390	21	1369	2856	58	2798	14874	826	14048	المجموع			
Divorced	12 - 14	-	-	-	-	-	-	-	-	-	-	-	-	-	-	-	-	-	-	14 - 12	مطلق	
	15 - 19	13	13	-	-	-	-	12	12	-	1	1	-	-	-	-	-	-	-	-	19 - 15	
	20 - 24	80	58	22	1	1	-	52	50	2	7	1	6	2	-	2	18	6	12	24 - 20		
	25 - 29	78	53	25	2	-	2	48	42	6	6	3	3	4	-	4	18	8	10	29 - 25		
	30 - 34	88	72	16	1	1	-	63	63	-	5	1	4	4	-	4	15	7	8	34 - 30		
	35 - 39	60	45	15	-	-	-	39	37	2	8	4	4	4	-	4	9	4	5	39 - 35		
	40 - 44	47	40	7	-	-	-	36	34	2	3	2	1	2	-	2	6	4	2	44 - 40		
	45 - 49	42	35	7	-	-	-	32	30	2	-	-	-	2	-	2	8	5	3	49 - 45		
	50 - 54	47	42	5	-	-	-	41	39	2	-	-	-	1	-	1	5	3	2	54 - 50		
	55 - 59	30	26	4	-	-	-	27	25	2	1	-	1	-	-	-	2	1	1	59 - 55		
	60 - 64	29	22	7	-	-	-	27	22	5	-	-	-	1	-	1	1	-	1	64 - 60		
65+	59	51	8	2	2	-	57	49	8	-	-	-	-	-	-	-	-	-	-	+65		
Not Stated	-	-	-	-	-	-	-	-	-	-	-	-	-	-	-	-	-	-	-	غير مبين		
Total	573	457	116	6	4	2	434	403	31	31	12	19	20	-	20	82	38	44	المجموع			

جدول (39 تابع): السكان الفلسطينيون 10 سنوات فأكثر حسب الحالة الزوجية وفئات العمر بالسنوات والعلاقة بقوة العمل والجنس ونوع التجمع

Table (39 Cont.): Palestinian Population 10 Years and Over by Marital Status, Age Groups in Years, Activity Status, Sex and Type of Locality (Urban, حضر)

Marital Status	Age	المجموع Total			العلاقة بقوة العمل والجنس نشيطون اقتصادياً															العمر	الحالة الزوجية	
		Activity Status and Sex			Economically Active									مشغول Employed								
		غير مبين Not Stated			غير نشيطين اقتصادياً Not Economically Active						متعطل لم يسبق له العمل Unemployed Never Worked			متعطل سبق له العمل Unemployed Ever Worked			مشغول Employed					
		كلا الجنسين Both Sexes	إناث Female	ذكور Male	كلا الجنسين Both Sexes	إناث Female	ذكور Male	كلا الجنسين Both Sexes	إناث Female	ذكور Male	كلا الجنسين Both Sexes	إناث Female	ذكور Male	كلا الجنسين Both Sexes	إناث Female	ذكور Male	كلا الجنسين Both Sexes	إناث Female	ذكور Male			
Widowed	12 - 14	-	-	-	-	-	-	-	-	-	-	-	-	-	-	-	-	-	-	-	14 - 12	أرمل
	15 - 19	-	-	-	-	-	-	-	-	-	-	-	-	-	-	-	-	-	-	-	-	
	20 - 24	8	8	-	-	-	-	7	7	-	1	1	-	-	-	-	-	-	-	-	-	
	25 - 29	27	26	1	2	2	-	24	24	-	-	-	-	-	-	-	1	-	-	-	1	
	30 - 34	38	35	3	-	-	-	33	33	-	-	-	-	1	-	1	4	2	-	-	2	
	35 - 39	60	58	2	-	-	-	51	50	1	1	-	1	-	-	-	8	8	-	-	-	
	40 - 44	75	75	-	-	-	-	69	69	-	-	-	-	2	2	-	4	4	-	-	-	
	45 - 49	125	121	4	1	1	-	115	114	1	1	-	1	1	-	7	5	-	-	-	2	
	50 - 54	185	181	4	2	2	-	173	173	-	1	1	-	-	-	-	9	5	-	-	4	
	55 - 59	258	250	8	5	5	-	236	231	5	-	-	-	1	1	-	16	13	-	-	3	
60 - 64	356	338	18	8	7	1	338	325	13	-	-	-	1	-	1	9	6	-	-	3		
65+	1619	1420	199	37	32	5	1547	1377	170	-	-	-	13	2	11	22	9	-	-	13		
Not Stated		1	-	1	1	-	1	-	-	-	-	-	-	-	-	-	-	-	-	-	غير مبين	
Total		2752	2512	240	56	49	7	2593	2403	190	4	2	2	19	6	13	80	52	-	-	المجموع 28	
Not Stated	12 - 14	-	-	-	-	-	-	-	-	-	-	-	-	-	-	-	-	-	-	-	-	
	15 - 19	13	5	8	1	-	1	10	5	5	2	-	2	-	-	-	-	-	-	-	-	
	20 - 24	20	7	13	2	-	2	10	7	3	5	-	5	-	-	-	3	-	-	-	3	
	25 - 29	10	2	8	2	2	-	2	-	2	5	-	5	-	-	-	1	-	-	-	1	
	30 - 34	4	2	2	3	1	2	1	1	-	-	-	-	-	-	-	-	-	-	-	-	
	35 - 39	2	1	1	1	-	1	1	1	1	-	-	-	-	-	-	-	-	-	-	-	
	40 - 44	2	2	-	-	-	-	2	2	-	-	-	-	-	-	-	-	-	-	-	-	
	45 - 49	2	2	-	-	-	-	2	2	-	-	-	-	-	-	-	-	-	-	-	-	
	50 - 54	2	2	-	1	1	-	1	1	-	-	-	-	-	-	-	-	-	-	-	-	
	55 - 59	4	4	-	1	1	-	3	3	-	-	-	-	-	-	-	-	-	-	-	-	
	60 - 64	2	2	-	1	1	-	1	1	-	-	-	-	-	-	-	-	-	-	-	-	
	65+	22	19	3	10	8	2	12	11	1	-	-	-	-	-	-	-	-	-	-	-	
	Not Stated		-	-	-	-	-	-	-	-	-	-	-	-	-	-	-	-	-	-	-	غير مبين
	Total		83	48	35	22	14	8	45	34	11	12	-	12	-	-	4	-	-	-	-	المجموع 4

جدول (39 تابع): السكان الفلسطينيون 10 سنوات فأكثر حسب الحالة الزوجية وفئات العمر بالسنوات والعلاقة بقوة العمل والجنس ونوع التجمع

Table (39 Cont.): Palestinian Population 10 Years and Over by Marital Status, Age Groups in Years, Activity Status, Sex and Type of Locality (حضر, Urban)

Marital Status	Age	المجموع Total			العلاقة بقوة العمل والجنس نشيطون اقتصادياً															العمر	الحالة الزوجية			
		Activity Status and Sex			غير نشيطين اقتصادياً Not Economically Active									Economically Active										
		غير مبين Not Stated			كلا الجنسين Both Sexes			إناث Female			ذكور Male			متعطل لم يسبق له العمل Unemployed Never Worked			متعطل سبق له العمل Unemployed Ever Worked					مشتغل Employed		
		كلا الجنسين Both Sexes	إناث Female	ذكور Male	كلا الجنسين Both Sexes	إناث Female	ذكور Male	كلا الجنسين Both Sexes	إناث Female	ذكور Male	كلا الجنسين Both Sexes	إناث Female	ذكور Male	كلا الجنسين Both Sexes	إناث Female	ذكور Male	كلا الجنسين Both Sexes	إناث Female	ذكور Male					
Total	12 - 14	10641	5239	5402	21	8	13	10362	5211	5151	200	18	182	-	-	-	58	2	56	14 - 12	المجموع			
	15 - 19	15132	7325	7807	87	29	58	12634	7156	5478	1455	98	1357	86	1	85	870	41	829	19 - 15				
	20 - 24	12243	5803	6440	54	16	38	7074	5303	1771	1721	194	1527	457	8	449	2937	282	2655	24 - 20				
	25 - 29	8743	4247	4496	34	17	17	4233	3786	447	702	80	622	510	6	504	3264	358	2906	29 - 25				
	30 - 34	7794	3629	4165	15	6	9	3488	3321	167	362	32	330	524	6	518	3405	264	3141	34 - 30				
	35 - 39	5756	2729	3027	7	1	6	2638	2553	85	162	13	149	411	10	401	2538	152	2386	39 - 35				
	40 - 44	4773	2413	2360	7	5	2	2301	2236	65	120	7	113	337	17	320	2008	148	1860	44 - 40				
	45 - 49	3990	1936	2054	7	6	1	1913	1802	111	110	3	107	320	12	308	1640	113	1527	49 - 45				
	50 - 54	2577	1363	1214	9	9	-	1403	1279	124	52	2	50	252	10	242	861	63	798	54 - 50				
	55 - 59	1873	1132	741	10	8	2	1230	1087	143	47	-	47	130	5	125	456	32	424	59 - 55				
	60 - 64	1906	1007	899	18	16	2	1346	980	366	44	-	44	155	3	152	343	8	335	64 - 60				
65+	4313	2453	1860	70	52	18	3734	2389	1345	-	-	-	182	2	180	327	10	317	+65					
Not Stated		5	-	5	1	-	1	2	-	2	1	-	1	1	-	1	-	-	-	غير مبين				
Less than Age of Marriage	10 -11	7673	3757	3916	20	10	10	7605	3740	3865	47	7	40	-	-	-	1	-	1	11 - 10	دون سن الزواج			
	Total	87419	43033	44386	360	183	177	59963	40843	19120	5023	454	4569	3365	80	3285	18708	1473	17235	المجموع				

جدول (39 تابع): السكان الفلسطينيون 10 سنوات فأكثر حسب الحالة الزوجية وفئات العمر بالسنوات والعلاقة بقوة العمل والجنس ونوع التجمع

Table (39 Cont.): Palestinian Population 10 Years and Over by Marital Status, Age Groups in Years, Activity Status, Sex and Type of Locality (Rural, ريف)

Marital Status	Age	المجموع Total			العلاقة بقوة العمل والجنس نشطون اقتصادياً															العمر	الحالة الزوجية	
		Activity Status and Sex			Economically Active									مشغول Employed								
		غير مبين Not Stated			غير نشيطين اقتصادياً Not Economically Active						متعطّل لم يسبق له العمل Unemployed Never Worked			متعطّل سبق له العمل Unemployed Ever Worked			مشغول Employed					
		كلا الجنسين Both Sexes	إناث Female	ذكور Male	كلا الجنسين Both Sexes	إناث Female	ذكور Male	كلا الجنسين Both Sexes	إناث Female	ذكور Male	كلا الجنسين Both Sexes	إناث Female	ذكور Male	كلا الجنسين Both Sexes	إناث Female	ذكور Male	كلا الجنسين Both Sexes	إناث Female	ذكور Male			
Never Married	12 - 14	1932	960	972	8	3	5	1854	950	904	50	6	44	-	-	-	20	1	19	14 - 12	لم يتزوج أبداً	
	15 - 19	2368	1051	1317	15	10	5	1889	986	903	305	50	255	22	-	22	137	5	132	19 - 15		
	20 - 24	1132	363	769	9	3	6	525	277	248	298	54	244	40	1	39	260	28	232	24 - 20		
	25 - 29	313	116	197	5	3	2	116	85	31	71	11	60	11	-	11	110	17	93	29 - 25		
	30 - 34	85	57	28	-	-	-	51	43	8	12	3	9	3	1	2	19	10	9	34 - 30		
	35 - 39	42	31	11	1	-	1	28	25	3	7	1	6	-	-	-	6	5	1	39 - 35		
	40 - 44	22	20	2	1	-	1	18	17	1	-	-	-	-	-	-	3	3	-	44 - 40		
	45 - 49	12	9	3	-	-	-	9	7	2	-	-	-	-	-	-	3	2	1	49 - 45		
	50 - 54	10	8	2	-	-	-	8	7	1	-	-	-	1	-	1	1	1	-	54 - 50		
	55 - 59	10	7	3	-	-	-	6	5	1	1	1	-	2	-	2	1	1	-	59 - 55		
	60 - 64	5	3	2	-	-	-	5	3	2	-	-	-	-	-	-	-	-	-	64 - 60		
65+	3	3	-	-	-	-	3	3	-	-	-	-	-	-	-	-	-	-	+65			
Not Stated	-	-	-	-	-	-	-	-	-	-	-	-	-	-	-	-	-	-	-	غير مبين		
Total	5934	2628	3306	39	19	20	4512	2408	2104	744	126	618	79	2	77	560	73	487	المجموع			
Legally Married	12 - 14	-	-	-	-	-	-	-	-	-	-	-	-	-	-	-	-	-	-	14 - 12	عقد قران لأول مرة	
	15 - 19	13	11	2	-	-	-	10	10	-	2	1	1	-	-	-	1	-	1	19 - 15		
	20 - 24	38	15	23	1	-	1	10	8	2	5	2	3	1	-	1	21	5	16	24 - 20		
	25 - 29	18	6	12	-	-	-	7	6	1	1	-	1	-	-	-	10	-	10	29 - 25		
	30 - 34	6	2	4	-	-	-	2	2	-	1	-	1	1	-	1	2	-	2	34 - 30		
	35 - 39	-	-	-	-	-	-	-	-	-	-	-	-	-	-	-	-	-	-	-		39 - 35
	40 - 44	-	-	-	-	-	-	-	-	-	-	-	-	-	-	-	-	-	-	-		44 - 40
	45 - 49	-	-	-	-	-	-	-	-	-	-	-	-	-	-	-	-	-	-	-		49 - 45
	50 - 54	-	-	-	-	-	-	-	-	-	-	-	-	-	-	-	-	-	-	-		54 - 50
	55 - 59	-	-	-	-	-	-	-	-	-	-	-	-	-	-	-	-	-	-	-		59 - 55
	60 - 64	-	-	-	-	-	-	-	-	-	-	-	-	-	-	-	-	-	-	-		64 - 60
65+	-	-	-	-	-	-	-	-	-	-	-	-	-	-	-	-	-	-	-	+65		
Not Stated	-	-	-	-	-	-	-	-	-	-	-	-	-	-	-	-	-	-	-	غير مبين		
Total	75	34	41	1	-	1	29	26	3	9	3	6	2	-	2	34	5	29	المجموع			



جدول (39 تابع): السكان الفلسطينيين 10 سنوات فأكثر حسب الحالة الزوجية وفئات العمر بالسنوات والعلاقة بقوة العمل والجنس ونوع التجمع

Table (39 Cont.): Palestinian Population 10 Years and Over by Marital Status, Age Groups in Years, Activity Status, Sex and Type of Locality (Rural, ريف)

Marital Status	Age	المجموع Total			العلاقة بقوة العمل والجنس نشيطون اقتصادياً															العمر	الحالة الزوجية	
		Activity Status and Sex			Economically Active									مشغول Employed								
		غير مبين Not Stated			غير نشيطين اقتصادياً Not Economically Active						متعطّل لم يسبق له العمل Unemployed Never Worked			متعطّل سبق له العمل Unemployed Ever Worked			مشغول Employed					
		كلا الجنسين Both Sexes	إناث Female	ذكور Male	كلا الجنسين Both Sexes	إناث Female	ذكور Male	كلا الجنسين Both Sexes	إناث Female	ذكور Male	كلا الجنسين Both Sexes	إناث Female	ذكور Male	كلا الجنسين Both Sexes	إناث Female	ذكور Male	كلا الجنسين Both Sexes	إناث Female	ذكور Male			
Married	12 - 14	-	-	-	-	-	-	-	-	-	-	-	-	-	-	-	-	-	-	-	14 - 12	متزوج
	15 - 19	241	220	21	-	-	-	218	217	1	12	3	9	-	-	-	11	-	-	11	19 - 15	
	20 - 24	1050	698	352	1	1	-	685	675	10	69	2	67	55	-	55	240	20	220	24 - 20		
	25 - 29	1341	685	656	2	1	1	673	655	18	51	2	49	99	-	99	516	27	489	29 - 25		
	30 - 34	1317	635	682	-	-	-	629	616	13	27	-	27	92	1	91	569	18	551	34 - 30		
	35 - 39	928	450	478	2	-	2	441	435	6	15	-	15	60	-	60	410	15	395	39 - 35		
	40 - 44	781	374	407	-	-	-	369	357	12	14	1	13	60	-	60	338	16	322	44 - 40		
	45 - 49	629	301	328	-	-	-	294	287	7	13	1	12	76	1	75	246	12	234	49 - 45		
	50 - 54	446	223	223	2	-	2	233	217	16	13	-	13	43	1	42	155	5	150	54 - 50		
	55 - 59	315	168	147	2	-	2	185	165	20	3	-	3	45	-	45	80	3	77	59 - 55		
	60 - 64	305	150	155	2	-	2	198	149	49	7	-	7	36	-	36	62	1	61	64 - 60		
65+	562	205	357	18	4	14	402	201	201	-	-	-	51	-	51	91	-	91	+65			
Not Stated	2	1	1	2	1	1	-	-	-	-	-	-	-	-	-	-	-	-	-	غير مبين		
Total	7917	4110	3807	31	7	24	4327	3974	353	224	9	215	617	3	614	2718	117	2601	المجموع			
Divorced	12 - 14	-	-	-	-	-	-	-	-	-	-	-	-	-	-	-	-	-	-	-	14 - 12	مطلق
	15 - 19	4	4	-	-	-	-	4	4	-	-	-	-	-	-	-	-	-	-	-	19 - 15	
	20 - 24	20	15	5	-	-	-	17	14	3	1	1	-	1	-	1	1	-	1	-	24 - 20	
	25 - 29	10	5	5	-	-	-	6	5	1	-	-	-	1	-	1	3	-	3	-	29 - 25	
	30 - 34	24	21	3	-	-	-	14	13	1	3	3	-	-	-	-	7	5	2	-	34 - 30	
	35 - 39	12	10	2	-	-	-	9	9	-	1	1	-	-	-	-	2	-	2	-	39 - 35	
	40 - 44	1	1	-	-	-	-	1	1	-	-	-	-	-	-	-	-	-	-	-	44 - 40	
	45 - 49	10	10	-	1	1	-	8	8	-	-	-	-	-	-	-	1	1	-	-	49 - 45	
	50 - 54	9	9	-	-	-	-	8	8	-	1	1	-	-	-	-	-	-	-	-	54 - 50	
	55 - 59	8	8	-	-	-	-	8	8	-	-	-	-	-	-	-	-	-	-	-	59 - 55	
	60 - 64	9	8	1	1	1	-	7	7	-	-	-	-	-	-	-	1	-	1	-	64 - 60	
65+	6	5	1	-	-	-	6	5	1	-	-	-	-	-	-	-	-	-	-	+65		
Not Stated	-	-	-	-	-	-	-	-	-	-	-	-	-	-	-	-	-	-	-	-	غير مبين	
Total	113	96	17	2	2	-	88	82	6	6	6	-	2	-	2	15	6	9	المجموع			

جدول (39 تابع): السكان الفلسطينيون 10 سنوات فأكثر حسب الحالة الزوجية وفئات العمر بالسنوات والعلاقة بقوة العمل والجنس ونوع التجمع

Table (39 Cont.): Palestinian Population 10 Years and Over by Marital Status, Age Groups in Years, Activity Status, Sex and Type of Locality (Rural, ريف)

Marital Status	Age	المجموع Total			العلاقة بقوة العمل والجنس نشيطون اقتصادياً															العمر	الحالة الزوجية	
		Activity Status and Sex									Economically Active											
		غير مابين Not Stated			غير نشيطين اقتصادياً Not Economically Active			متعطّل لم يسبق له العمل Unemployed Never Worked			متعطّل سبق له العمل Unemployed Ever Worked			مشتغل Employed								
		كلا الجنسين Both Sexes	إناث Female	ذكور Male	كلا الجنسين Both Sexes	إناث Female	ذكور Male	كلا الجنسين Both Sexes	إناث Female	ذكور Male	كلا الجنسين Both Sexes	إناث Female	ذكور Male	كلا الجنسين Both Sexes	إناث Female	ذكور Male	كلا الجنسين Both Sexes	إناث Female	ذكور Male			
Widowed	12 - 14	-	-	-	-	-	-	-	-	-	-	-	-	-	-	-	-	-	-	-	14 - 12	أرمل
	15 - 19	-	-	-	-	-	-	-	-	-	-	-	-	-	-	-	-	-	-	-	-	
	20 - 24	1	1	-	-	-	-	1	1	-	-	-	-	-	-	-	-	-	-	-	-	
	25 - 29	5	5	-	-	-	-	5	5	-	-	-	-	-	-	-	-	-	-	-	-	
	30 - 34	5	4	1	-	-	-	3	3	-	-	-	-	-	-	-	2	1	-	-	1	
	35 - 39	14	14	-	-	-	-	14	14	-	-	-	-	-	-	-	-	-	-	-	-	
	40 - 44	19	19	-	-	-	-	18	18	-	-	-	-	-	-	-	1	1	-	-	-	
	45 - 49	20	19	1	-	-	-	18	18	-	-	-	-	1	-	1	1	1	-	-	-	
	50 - 54	35	35	-	-	-	-	33	33	-	-	-	-	-	-	-	2	2	-	-	-	
	55 - 59	47	46	1	-	-	-	45	45	-	-	-	-	-	-	-	2	1	-	-	1	
60 - 64	60	57	3	-	-	-	55	55	-	-	-	-	2	-	2	3	2	-	-	1		
65+	253	231	22	4	3	1	248	228	20	-	-	-	1	-	1	-	-	-	-	-		
Not Stated		-	-	-	-	-	-	-	-	-	-	-	-	-	-	-	-	-	-	-	غير مابين	
Total		459	431	28	4	3	1	440	420	20	-	-	-	4	-	4	11	8	-	-	3	
Not Stated	12 - 14	-	-	-	-	-	-	-	-	-	-	-	-	-	-	-	-	-	-	-	-	
	15 - 19	6	3	3	-	-	-	4	3	1	1	-	1	-	-	-	1	-	-	-	1	
	20 - 24	5	3	2	-	-	-	2	2	-	3	1	2	-	-	-	-	-	-	-	-	
	25 - 29	3	1	2	-	-	-	1	-	1	2	1	1	-	-	-	-	-	-	-	-	
	30 - 34	-	-	-	-	-	-	-	-	-	-	-	-	-	-	-	-	-	-	-	-	
	35 - 39	-	-	-	-	-	-	-	-	-	-	-	-	-	-	-	-	-	-	-	-	
	40 - 44	-	-	-	-	-	-	-	-	-	-	-	-	-	-	-	-	-	-	-	-	
	45 - 49	-	-	-	-	-	-	-	-	-	-	-	-	-	-	-	-	-	-	-	-	
	50 - 54	-	-	-	-	-	-	-	-	-	-	-	-	-	-	-	-	-	-	-	-	
	55 - 59	-	-	-	-	-	-	-	-	-	-	-	-	-	-	-	-	-	-	-	-	
	60 - 64	1	1	-	-	-	-	1	1	-	-	-	-	-	-	-	-	-	-	-	-	
	65+	5	5	-	-	-	-	5	5	-	-	-	-	-	-	-	-	-	-	-	-	
	Not Stated		1	-	1	-	-	-	1	-	1	-	-	-	-	-	-	-	-	-	-	غير مابين
	Total		21	13	8	-	-	-	14	11	3	6	2	4	-	-	-	1	-	-	-	1

جدول (39 تابع): السكان الفلسطينيون 10 سنوات فأكثر حسب الحالة الزوجية وفئات العمر بالسنوات والعلاقة بقوة العمل والجنس ونوع التجمع

Table (39 Cont.): Palestinian Population 10 Years and Over by Marital Status, Age Groups in Years, Activity Status, Sex and Type of Locality (Rural, ريف)

Marital Status	Age	العلاقة بقوة العمل والجنس																		العمر	الحالة الزوجية
		المجموع Total									النشيطون اقتصادياً										
		غير مبين Not Stated						غير نشيطين اقتصادياً Not Economically Active			Economically Active										
		Kla الجنسين Both Sexes			إناث Female			ذكور Male			متعطّل لم يسبق له العمل Unemployed Never Worked			متعطّل سبق له العمل Unemployed Ever Worked			مشتغل Employed				
Both Sexes	Female	Male	Both Sexes	Female	Male	Both Sexes	Female	Male	Both Sexes	Female	Male	Both Sexes	Female	Male	Both Sexes	Female	Male	Both Sexes	Female	Male	
Total	12 - 14	1932	960	972	8	3	5	1854	950	904	50	6	44	-	-	-	20	1	19	14 - 12	المجموع
	15 - 19	2632	1289	1343	15	10	5	2125	1220	905	320	54	266	22	-	22	150	5	145	19 - 15	
	20 - 24	2246	1095	1151	11	4	7	1240	977	263	376	60	316	97	1	96	522	53	469	24 - 20	
	25 - 29	1690	818	872	7	4	3	808	756	52	125	14	111	111	-	111	639	44	595	29 - 25	
	30 - 34	1437	719	718	-	-	-	699	677	22	43	6	37	96	2	94	599	34	565	34 - 30	
	35 - 39	996	505	491	3	-	3	492	483	9	23	2	21	60	-	60	418	20	398	39 - 35	
	40 - 44	823	414	409	1	-	1	406	393	13	14	1	13	60	-	60	342	20	322	44 - 40	
	45 - 49	671	339	332	1	1	-	329	320	9	13	1	12	77	1	76	251	16	235	49 - 45	
	50 - 54	500	275	225	2	-	2	282	265	17	14	1	13	44	1	43	158	8	150	54 - 50	
	55 - 59	380	229	151	2	-	2	244	223	21	4	1	3	47	-	47	83	5	78	59 - 55	
60 - 64	380	219	161	3	1	2	266	215	51	7	-	7	38	-	38	66	3	63	64 - 60		
65+	829	449	380	22	7	15	664	442	222	-	-	-	52	-	52	91	-	91	+65		
Not Stated	3	1	2	2	1	1	1	-	1	-	-	-	-	-	-	-	-	-	-	غير مبين	
Less than Age of Marriage	10 -11	1430	737	693	3	3	-	1417	731	686	10	3	7	-	-	-	-	-	-	11 - 10	دون سن الزواج
	Total	15949	8049	7900	80	34	46	10827	7652	3175	999	149	850	704	5	699	3339	209	3130	المجموع	

جدول (39 تابع): السكان الفلسطينيون 10 سنوات فأكثر حسب الحالة الزوجية وفئات العمر بالسنوات والعلاقة بقوة العمل والجنس ونوع التجمع

Table (39 Cont.): Palestinian Population 10 Years and Over by Marital Status, Age Groups in Years, Activity Status, Sex and Type of Locality (Camps, مخيمات)

Marital Status	Age	المجموع Total			العلاقة بقوة العمل والجنس نشطون اقتصادياً															العمر	الحالة الزوجية	
		Activity Status and Sex			Economically Active									مشغول Employed								
		غير مبين Not Stated			غير نشيطين اقتصادياً Not Economically Active						متعطّل لم يسبق له العمل Unemployed Never Worked			متعطّل سبق له العمل Unemployed Ever Worked			مشغول Employed					
		كلا الجنسين Both Sexes	إناث Female	ذكور Male	كلا الجنسين Both Sexes	إناث Female	ذكور Male	كلا الجنسين Both Sexes	إناث Female	ذكور Male	كلا الجنسين Both Sexes	إناث Female	ذكور Male	كلا الجنسين Both Sexes	إناث Female	ذكور Male	كلا الجنسين Both Sexes	إناث Female	ذكور Male			
Never Married	12 - 14	2445	1197	1248	8	2	6	2389	1187	1202	39	7	32	-	-	-	9	1	8	14 - 12	لم يتزوج أبداً	
	15 - 19	3005	1329	1676	5	2	3	2588	1282	1306	233	40	193	24	-	24	155	5	150	19 - 15		
	20 - 24	1530	461	1069	4	2	2	791	356	435	267	54	213	77	4	73	391	45	346	24 - 20		
	25 - 29	461	177	284	3	1	2	170	102	68	85	22	63	18	3	15	185	49	136	29 - 25		
	30 - 34	202	129	73	3	2	1	104	76	28	23	16	7	13	-	13	59	35	24	34 - 30		
	35 - 39	98	88	10	-	-	-	67	63	4	7	6	1	3	2	1	21	17	4	39 - 35		
	40 - 44	49	41	8	1	1	-	34	31	3	5	4	1	2	-	2	7	5	2	44 - 40		
	45 - 49	53	48	5	-	-	-	41	38	3	1	-	1	1	1	-	10	9	1	49 - 45		
	50 - 54	36	29	7	-	-	-	27	23	4	-	-	-	2	-	2	7	6	1	54 - 50		
	55 - 59	15	14	1	-	-	-	11	11	-	-	-	-	2	1	1	2	2	-	59 - 55		
	60 - 64	6	2	4	-	-	-	5	2	3	-	-	-	-	-	-	1	-	1	64 - 60		
65+	10	9	1	-	-	-	10	9	1	-	-	-	-	-	-	-	-	-	-	+65		
Not Stated	-	-	-	-	-	-	-	-	-	-	-	-	-	-	-	-	-	-	-	-	غير مبين	
Total	7910	3524	4386	24	10	14	6237	3180	3057	660	149	511	142	11	131	847	174	673	المجموع			
Legally Married	12 - 14	2	2	-	-	-	-	2	2	-	-	-	-	-	-	-	-	-	-	14 - 12	عقد قران لأول مرة	
	15 - 19	39	30	9	2	1	1	29	27	2	5	2	3	1	-	1	2	-	2	19 - 15		
	20 - 24	71	28	43	1	-	1	29	23	6	12	2	10	3	-	3	26	3	23	24 - 20		
	25 - 29	29	5	24	-	-	-	8	4	4	4	1	3	-	-	-	17	-	17	29 - 25		
	30 - 34	10	1	9	-	-	-	3	1	2	2	-	2	1	-	1	4	-	4	34 - 30		
	35 - 39	3	-	3	-	-	-	-	-	-	-	-	-	1	-	1	2	-	2	39 - 35		
	40 - 44	1	1	-	-	-	-	1	1	-	-	-	-	-	-	-	-	-	-	44 - 40		
	45 - 49	-	-	-	-	-	-	-	-	-	-	-	-	-	-	-	-	-	-	-		49 - 45
	50 - 54	-	-	-	-	-	-	-	-	-	-	-	-	-	-	-	-	-	-	-		54 - 50
	55 - 59	-	-	-	-	-	-	-	-	-	-	-	-	-	-	-	-	-	-	-		59 - 55
	60 - 64	-	-	-	-	-	-	-	-	-	-	-	-	-	-	-	-	-	-	-		64 - 60
65+	-	-	-	-	-	-	-	-	-	-	-	-	-	-	-	-	-	-	-	+65		
Not Stated	-	-	-	-	-	-	-	-	-	-	-	-	-	-	-	-	-	-	-	-	غير مبين	
Total	155	67	88	3	1	2	72	58	14	23	5	18	6	-	6	51	3	48	المجموع			

جدول (39 تابع): السكان الفلسطينيون 10 سنوات فأكثر حسب الحالة الزوجية وفئات العمر بالسنوات والعلاقة بقوة العمل والجنس ونوع التجمع

Table (39 Cont.): Palestinian Population 10 Years and Over by Marital Status, Age Groups in Years, Activity Status, Sex and Type of Locality (Camps, مخيمات)

Marital Status	Age	المجموع Total			العلاقة بقوة العمل والجنس نشيطون اقتصادياً															العمر	الحالة الزوجية
		Activity Status and Sex			Economically Active									مشغول Employed							
		غير مبين Not Stated			غير نشيطين اقتصادياً Not Economically Active			متعطّل لم يسبق له العمل Unemployed Never Worked			متعطّل سبق له العمل Unemployed Ever Worked			مشغول Employed							
		كلا الجنسين Both Sexes	إناث Female	ذكور Male	كلا الجنسين Both Sexes	إناث Female	ذكور Male	كلا الجنسين Both Sexes	إناث Female	ذكور Male	كلا الجنسين Both Sexes	إناث Female	ذكور Male	كلا الجنسين Both Sexes	إناث Female	ذكور Male	كلا الجنسين Both Sexes	إناث Female	ذكور Male		
Married	12 - 14	-	-	-	-	-	-	-	-	-	-	-	-	-	-	-	-	-	-	14 - 12	متزوج
	15 - 19	388	360	28	1	1	-	356	353	3	14	6	8	2	-	2	15	-	15	19 - 15	
	20 - 24	1336	930	406	1	1	-	911	895	16	35	8	27	65	-	65	324	26	298	24 - 20	
	25 - 29	1823	932	891	-	-	-	884	850	34	58	6	52	123	-	123	758	76	682	29 - 25	
	30 - 34	2069	898	1171	1	1	-	820	788	32	53	9	44	188	7	181	1007	93	914	34 - 30	
	35 - 39	1454	673	781	-	-	-	633	614	19	23	2	21	136	3	133	662	54	608	39 - 35	
	40 - 44	1056	488	568	-	-	-	459	441	18	16	-	16	115	2	113	466	45	421	44 - 40	
	45 - 49	734	329	405	-	-	-	301	287	14	5	-	5	92	4	88	336	38	298	49 - 45	
	50 - 54	485	238	247	-	-	-	240	221	19	10	2	8	58	-	58	177	15	162	54 - 50	
	55 - 59	371	222	149	-	-	-	251	219	32	2	-	2	36	-	36	82	3	79	59 - 55	
	60 - 64	448	214	234	-	-	-	305	209	96	6	-	6	72	1	71	65	4	61	64 - 60	
65+	726	244	482	3	2	1	573	239	334	-	-	-	83	-	83	67	3	64	+65		
Not Stated	1	-	1	-	-	-	1	-	1	-	-	-	-	-	-	-	-	-	-	غير مبين	
Total	10891	5528	5363	6	5	1	5734	5116	618	222	33	189	970	17	953	3959	357	3602	المجموع		
Divorced	12 - 14	-	-	-	-	-	-	-	-	-	-	-	-	-	-	-	-	-	-	14 - 12	مطلق
	15 - 19	6	6	-	-	-	-	5	5	-	-	-	-	-	-	-	1	1	-	19 - 15	
	20 - 24	22	20	2	-	-	-	16	16	-	2	2	-	-	-	-	4	2	2	24 - 20	
	25 - 29	34	25	9	1	1	-	19	18	1	4	3	1	1	-	1	9	3	6	29 - 25	
	30 - 34	33	24	9	-	-	-	20	20	-	1	1	-	1	-	1	11	3	8	34 - 30	
	35 - 39	29	25	4	-	-	-	20	18	2	1	1	-	1	-	1	7	6	1	39 - 35	
	40 - 44	18	16	2	-	-	-	14	13	1	-	-	-	-	-	-	4	3	1	44 - 40	
	45 - 49	21	20	1	-	-	-	13	13	-	3	2	1	-	-	-	5	5	-	49 - 45	
	50 - 54	22	21	1	-	-	-	19	19	-	-	-	-	1	-	1	2	2	-	54 - 50	
	55 - 59	14	13	1	-	-	-	9	9	-	-	-	-	2	2	-	3	2	1	59 - 55	
	60 - 64	10	9	1	-	-	-	10	9	1	-	-	-	-	-	-	-	-	-	64 - 60	
65+	31	30	1	1	1	-	29	28	1	-	-	-	1	1	-	-	-	-	+65		
Not Stated	-	-	-	-	-	-	-	-	-	-	-	-	-	-	-	-	-	-	-	غير مبين	
Total	240	209	31	2	2	-	174	168	6	11	9	2	7	3	4	46	27	19	المجموع		

جدول (39 تابع): السكان الفلسطينيون 10 سنوات فأكثر حسب الحالة الزوجية وفئات العمر بالسنوات والعلاقة بقوة العمل والجنس ونوع التجمع

Table (39 Cont.): Palestinian Population 10 Years and Over by Marital Status, Age Groups in Years, Activity Status, Sex and Type of Locality (Camps, مخيمات)

Marital Status	Age	المجموع Total			العلاقة بقوة العمل والجنس نشيطون اقتصادياً															العمر	الحالة الزوجية	
		Activity Status and Sex			غير نشيطين اقتصادياً Not Economically Active									Economically Active								
		غير مبين Not Stated			متعطّل لم يسبق له العمل Unemployed Never Worked			متعطّل سبق له العمل Unemployed Ever Worked			مشتغل Employed											
		كلا الجنسين Both Sexes	إناث Female	ذكور Male	كلا الجنسين Both Sexes	إناث Female	ذكور Male	كلا الجنسين Both Sexes	إناث Female	ذكور Male	كلا الجنسين Both Sexes	إناث Female	ذكور Male	كلا الجنسين Both Sexes	إناث Female	ذكور Male						
Widowed	12 - 14	-	-	-	-	-	-	-	-	-	-	-	-	-	-	-	-	-	-	-	14 - 12	أرمل
	15 - 19	-	-	-	-	-	-	-	-	-	-	-	-	-	-	-	-	-	-	-	19 - 15	
	20 - 24	5	5	-	-	-	-	4	4	-	-	-	-	-	-	-	-	1	1	-	24 - 20	
	25 - 29	7	7	-	-	-	-	7	7	-	-	-	-	-	-	-	-	-	-	-	29 - 25	
	30 - 34	14	14	-	-	-	-	12	12	-	-	-	-	-	-	-	-	2	2	-	34 - 30	
	35 - 39	18	17	1	-	-	-	16	16	-	-	-	-	-	-	-	-	2	1	-	39 - 35	
	40 - 44	27	27	-	-	-	-	23	23	-	-	-	-	-	-	-	-	4	4	-	44 - 40	
	45 - 49	44	44	-	-	-	-	39	39	-	-	-	-	1	1	-	-	4	4	-	49 - 45	
	50 - 54	76	73	3	-	-	-	68	68	-	1	-	1	-	-	-	-	7	5	-	54 - 50	
	55 - 59	84	80	4	-	-	-	79	77	2	-	-	-	2	1	1	-	3	2	-	59 - 55	
60 - 64	140	125	15	2	2	-	129	122	7	1	1	-	5	-	5	-	3	-	-	64 - 60		
65+	559	495	64	6	6	-	541	486	55	-	-	-	8	-	8	-	4	3	-	+65		
Not Stated		-	-	-	-	-	-	-	-	-	-	-	-	-	-	-	-	-	-	-	غير مبين	
Total		974	887	87	8	8	-	918	854	64	2	1	1	16	2	14	-	30	22	-	المجموع	
Not Stated	12 - 14	-	-	-	-	-	-	-	-	-	-	-	-	-	-	-	-	-	-	-	14 - 12	غير مبين
	15 - 19	3	-	3	-	-	-	-	-	-	3	-	3	-	-	-	-	-	-	-	19 - 15	
	20 - 24	2	1	1	-	-	-	2	1	1	-	-	-	-	-	-	-	-	-	-	24 - 20	
	25 - 29	3	1	2	-	-	-	2	1	1	-	-	-	-	-	-	-	1	-	-	29 - 25	
	30 - 34	-	-	-	-	-	-	-	-	-	-	-	-	-	-	-	-	-	-	-	34 - 30	
	35 - 39	-	-	-	-	-	-	-	-	-	-	-	-	-	-	-	-	-	-	-	39 - 35	
	40 - 44	-	-	-	-	-	-	-	-	-	-	-	-	-	-	-	-	-	-	-	44 - 40	
	45 - 49	-	-	-	-	-	-	-	-	-	-	-	-	-	-	-	-	-	-	-	49 - 45	
	50 - 54	-	-	-	-	-	-	-	-	-	-	-	-	-	-	-	-	-	-	-	54 - 50	
	55 - 59	-	-	-	-	-	-	-	-	-	-	-	-	-	-	-	-	-	-	-	59 - 55	
	60 - 64	-	-	-	-	-	-	-	-	-	-	-	-	-	-	-	-	-	-	-	64 - 60	
	65+	5	5	-	-	-	-	5	5	-	-	-	-	-	-	-	-	-	-	-	+65	
	Not Stated		-	-	-	-	-	-	-	-	-	-	-	-	-	-	-	-	-	-	-	
Total		13	7	6	-	-	-	9	7	2	3	-	3	-	-	-	1	-	-	-	المجموع	

جدول (39 تابع): السكان الفلسطينيون 10 سنوات فأكثر حسب الحالة الزوجية وفئات العمر بالسنوات والعلاقة بقوة العمل والجنس ونوع التجمع

Table (39 Cont.): Palestinian Population 10 Years and Over by Marital Status, Age Groups in Years, Activity Status, Sex and Type of Locality (Camps, مخيمات)

Marital Status	Age	المجموع Total			العلاقة بقوة العمل والجنس نشيطون اقتصادياً															العمر	الحالة الزوجية			
		Activity Status and Sex			غير نشيطين اقتصادياً Not Economically Active									Economically Active										
		غير مبين Not Stated			كلا الجنسين Both Sexes			إناث Female			ذكور Male			متعطل لم يسبق له العمل Unemployed Never Worked			متعطل سبق له العمل Unemployed Ever Worked					مشتغل Employed		
		كلا الجنسين Both Sexes	إناث Female	ذكور Male	كلا الجنسين Both Sexes	إناث Female	ذكور Male	كلا الجنسين Both Sexes	إناث Female	ذكور Male	كلا الجنسين Both Sexes	إناث Female	ذكور Male	كلا الجنسين Both Sexes	إناث Female	ذكور Male	كلا الجنسين Both Sexes	إناث Female	ذكور Male					
Total	12 - 14	2447	1199	1248	8	2	6	2391	1189	1202	39	7	32	-	-	-	9	1	8	14 - 12	المجموع			
	15 - 19	3441	1725	1716	8	4	4	2978	1667	1311	255	48	207	27	-	27	173	6	167	19 - 15				
	20 - 24	2966	1445	1521	6	3	3	1753	1295	458	316	66	250	145	4	141	746	77	669	24 - 20				
	25 - 29	2357	1147	1210	4	2	2	1090	982	108	151	32	119	142	3	139	970	128	842	29 - 25				
	30 - 34	2328	1066	1262	4	3	1	959	897	62	79	26	53	203	7	196	1083	133	950	34 - 30				
	35 - 39	1602	803	799	-	-	-	736	711	25	31	9	22	141	5	136	694	78	616	39 - 35				
	40 - 44	1151	573	578	1	1	-	531	509	22	21	4	17	117	2	115	481	57	424	44 - 40				
	45 - 49	852	441	411	-	-	-	394	377	17	9	2	7	94	6	88	355	56	299	49 - 45				
	50 - 54	619	361	258	-	-	-	354	331	23	11	2	9	61	-	61	193	28	165	54 - 50				
	55 - 59	484	329	155	-	-	-	350	316	34	2	-	2	42	4	38	90	9	81	59 - 55				
	60 - 64	604	350	254	2	2	-	449	342	107	7	1	6	77	1	76	69	4	65	64 - 60				
65+	1331	783	548	10	9	1	1158	767	391	-	-	-	92	1	91	71	6	65	+65					
Not Stated	1	-	1	-	-	-	1	-	1	-	-	-	-	-	-	-	-	-	-	غير مبين				
Less than Age of Marriage	10 -11	1837	919	918	1	1	-	1829	916	913	6	2	4	-	-	-	1	-	1	11 - 10	دون سن الزواج			
	Total	22020	11141	10879	44	27	17	14973	10299	4674	927	199	728	1141	33	1108	4935	583	4352	المجموع				

جدول (39 تابع): السكان الفلسطينيون 10 سنوات فأكثر حسب الحالة الزوجية وفئات العمر بالسنوات والعلاقة بقوة العمل والجنس ونوع التجمع

Table (39 Cont.): Palestinian Population 10 Years and Over by Marital Status, Age Groups in Years, Activity Status, Sex and Type of Locality (المجموع، Total)

Marital Status	Age	المجموع Total			العلاقة بقوة العمل والجنس نشيطون اقتصادياً															العمر	الحالة الزوجية
		Activity Status and Sex			Economically Active									اشتغل Employed							
		غير مبين Not Stated			غير نشيطين اقتصادياً Not Economically Active						متعطل لم يسبق له العمل Unemployed Never Worked			متعطل سبق له العمل Unemployed Ever Worked			اشتغل Employed				
		كلا الجنسين Both Sexes	إناث Female	ذكور Male	كلا الجنسين Both Sexes	إناث Female	ذكور Male	كلا الجنسين Both Sexes	إناث Female	ذكور Male	كلا الجنسين Both Sexes	إناث Female	ذكور Male	كلا الجنسين Both Sexes	إناث Female	ذكور Male	كلا الجنسين Both Sexes	إناث Female	ذكور Male		
Never Married	12 - 14	15006	7384	7622	37	13	24	14593	7336	7257	289	31	258	-	-	-	87	4	83	لم يتزوج أبداً	
	15 - 19	18859	8185	10674	99	35	64	15595	7924	7671	1952	180	1772	117	1	116	1096	45	1051		
	20 - 24	9255	2802	6453	50	14	36	4578	2211	2367	1945	285	1660	356	8	348	2326	284	2042		
	25 - 29	2674	950	1724	23	11	12	1055	600	455	524	105	419	118	6	112	954	228	726		
	30 - 34	919	503	416	8	4	4	471	351	120	131	47	84	49	2	47	260	99	161		
	35 - 39	372	295	77	1	-	1	260	229	31	32	16	16	8	3	5	71	47	24		
	40 - 44	225	196	29	5	4	1	166	157	9	11	7	4	9	3	6	34	25	9		
	45 - 49	195	176	19	3	3	-	157	147	10	4	2	2	1	1	-	30	23	7		
	50 - 54	128	109	19	2	2	-	102	90	12	1	1	-	4	1	3	19	15	4		
	55 - 59	62	51	11	-	-	-	44	40	4	1	1	-	7	2	5	10	8	2		
	60 - 64	35	22	13	-	-	-	32	22	10	-	-	-	-	-	-	3	-	3		
65+	42	36	6	1	1	-	41	35	6	-	-	-	-	-	-	-	-	-	+65		
Not Stated	4	-	4	-	-	-	2	-	2	1	-	1	1	-	1	-	-	-	-		
Total	47776	20709	27067	229	87	142	37096	19142	17954	4891	675	4216	670	27	643	4890	778	4112	المجموع		
Legally Married	12 - 14	5	5	-	-	-	-	5	5	-	-	-	-	-	-	-	-	-	-	عقد قران لأول مرة	
	15 - 19	166	134	32	3	2	1	130	122	8	16	7	9	2	-	2	15	3	12		
	20 - 24	314	130	184	2	-	2	120	99	21	41	11	30	14	1	13	137	19	118		
	25 - 29	149	32	117	-	-	-	27	19	8	21	1	20	8	1	7	93	11	82		
	30 - 34	38	6	32	-	-	-	9	5	4	6	1	5	4	-	4	19	-	19		
	35 - 39	8	2	6	-	-	-	3	2	1	-	-	-	1	-	1	4	-	4		
	40 - 44	2	2	-	-	-	-	1	1	-	-	-	-	-	-	-	1	1	-		
	45 - 49	1	1	-	-	-	-	1	1	-	-	-	-	-	-	-	-	-	-		
	50 - 54	-	-	-	-	-	-	-	-	-	-	-	-	-	-	-	-	-	-		
	55 - 59	-	-	-	-	-	-	-	-	-	-	-	-	-	-	-	-	-	-		
	60 - 64	-	-	-	-	-	-	-	-	-	-	-	-	-	-	-	-	-	-		
65+	-	-	-	-	-	-	-	-	-	-	-	-	-	-	-	-	-	-	+65		
Not Stated	-	-	-	-	-	-	-	-	-	-	-	-	-	-	-	-	-	-	-		
Total	683	312	371	5	2	3	296	254	42	84	20	64	29	2	27	269	34	235	المجموع		



جدول (39 تابع): السكان الفلسطينيون 10 سنوات فأكثر حسب الحالة الزوجية وفئات العمر بالسنوات والعلاقة بقوة العمل والجنس ونوع التجمع

Table (39 Cont.): Palestinian Population 10 Years and Over by Marital Status, Age Groups in Years, Activity Status, Sex and Type of Locality  
(المجموع، Total)

Marital Status	Age	العلاقة بقوة العمل والجنس																		العمر	الحالة الزوجية
		المجموع Total		Activity Status and Sex									Economically Active								
		غير مبين Not Stated			غير نشيطين اقتصادياً Not Economically Active						متعطّل لم يسبق له العمل Unemployed Never Worked			متعطّل سبق له العمل Unemployed Ever Worked			مشتغل Employed				
		كلا الجنسين Both Sexes	إناث Female	ذكور Male	كلا الجنسين Both Sexes	إناث Female	ذكور Male	كلا الجنسين Both Sexes	إناث Female	ذكور Male	كلا الجنسين Both Sexes	إناث Female	ذكور Male	كلا الجنسين Both Sexes	إناث Female	ذكور Male	كلا الجنسين Both Sexes	إناث Female	ذكور Male		
Married	12 - 14	9	9	-	-	-	-	9	9	-	-	-	-	-	-	-	-	-	-	14 - 12	متزوج
	15 - 19	2135	1989	146	-	6	1	1977	1968	9	55	12	43	16	-	16	80	3	77	19 - 15	
	20 - 24	7723	5293	2430	16	8	8	5258	5163	95	408	18	390	326	4	322	1715	100	1615	24 - 20	
	25 - 29	9790	5105	4685	15	7	8	4935	4803	132	416	13	403	631	2	629	3793	280	3513	29 - 25	
	30 - 34	10396	4733	5663	7	3	4	4520	4394	126	338	11	327	764	13	751	4767	312	4455	34 - 30	
	35 - 39	7779	3570	4209	8	1	7	3453	3371	82	173	2	171	598	12	586	3547	184	3363	39 - 35	
	40 - 44	6331	3022	3309	4	2	2	2908	2820	88	141	3	138	501	14	487	2777	183	2594	44 - 40	
	45 - 49	5053	2288	2765	3	2	1	2251	2127	124	124	2	122	485	16	469	2190	141	2049	49 - 45	
	50 - 54	3192	1527	1665	6	4	2	1594	1444	150	73	2	71	351	10	341	1168	67	1101	54 - 50	
	55 - 59	2230	1212	1018	6	2	4	1373	1188	185	51	-	51	207	3	204	593	19	574	59 - 55	
	60 - 64	2248	992	1256	11	8	3	1461	973	488	57	-	57	261	4	257	458	7	451	64 - 60	
65+	3872	1388	2484	41	15	26	3065	1369	1696	-	-	-	303	-	303	463	4	459	+65		
Not Stated	3	1	2	2	1	1	1	-	1	-	-	-	-	-	-	-	-	-	-	غير مبين	
Total	60761	31129	29632	126	59	67	32805	29629	3176	1836	63	1773	4443	78	4365	21551	1300	20251	المجموع		
Divorced	12 - 14	-	-	-	-	-	-	-	-	-	-	-	-	-	-	-	-	-	-	14 - 12	مطلق
	15 - 19	23	23	-	-	-	-	21	21	-	1	1	-	-	-	-	1	1	-	19 - 15	
	20 - 24	122	93	29	1	1	-	85	80	5	10	4	6	3	-	3	23	8	15	24 - 20	
	25 - 29	122	83	39	3	1	2	73	65	8	10	6	4	6	-	6	30	11	19	29 - 25	
	30 - 34	145	117	28	1	1	-	97	96	1	9	5	4	5	-	5	33	15	18	34 - 30	
	35 - 39	101	80	21	-	-	-	68	64	4	10	6	4	5	-	5	18	10	8	39 - 35	
	40 - 44	66	57	9	-	-	-	51	48	3	3	2	1	2	-	2	10	7	3	44 - 40	
	45 - 49	73	65	8	1	1	-	53	51	2	3	2	1	2	-	2	14	11	3	49 - 45	
	50 - 54	78	72	6	-	-	-	68	66	2	1	1	-	2	-	2	7	5	2	54 - 50	
	55 - 59	52	47	5	-	-	-	44	42	2	1	-	1	2	2	-	5	3	2	59 - 55	
	60 - 64	48	39	9	1	1	-	44	38	6	-	-	-	1	-	1	2	-	2	64 - 60	
65+	96	86	10	3	3	-	92	82	10	-	-	-	1	1	-	-	-	-	-	+65	
Not Stated	-	-	-	-	-	-	-	-	-	-	-	-	-	-	-	-	-	-	-	غير مبين	
Total	926	762	164	10	8	2	696	653	43	48	27	21	29	3	26	143	71	72	المجموع		

جدول (39 تابع): السكان الفلسطينيون 10 سنوات فأكثر حسب الحالة الزوجية وفئات العمر بالسنوات والعلاقة بقوة العمل والجنس ونوع التجمع

Table (39 Cont.): Palestinian Population 10 Years and Over by Marital Status, Age Groups in Years, Activity Status, Sex and Type of Locality (المجموع، Total)

Marital Status	Age	المجموع Total			العلاقة بقوة العمل والجنس نشيطون اقتصادياً															العمر	الحالة الزوجية		
		Activity Status and Sex			Economically Active									نشيطون اقتصادياً									
		غير مبين Not Stated			غير نشيطين اقتصادياً Not Economically Active						متعطّل لم يسبق له العمل Unemployed Never Worked			متعطّل سبق له العمل Unemployed Ever Worked			مشتغل Employed						
		كلا الجنسين Both Sexes	إناث Female	ذكور Male	كلا الجنسين Both Sexes	إناث Female	ذكور Male	كلا الجنسين Both Sexes	إناث Female	ذكور Male	كلا الجنسين Both Sexes	إناث Female	ذكور Male	كلا الجنسين Both Sexes	إناث Female	ذكور Male	كلا الجنسين Both Sexes	إناث Female	ذكور Male				
Widowed	12 - 14	-	-	-	-	-	-	-	-	-	-	-	-	-	-	-	-	-	-	-	14 - 12	أرمل	
	15 - 19	-	-	-	-	-	-	-	-	-	-	-	-	-	-	-	-	-	-	-	19 - 15		
	20 - 24	14	14	-	-	-	-	12	12	-	1	1	-	-	-	-	1	1	-	-	24 - 20		
	25 - 29	39	38	1	2	2	-	36	36	-	-	-	-	-	-	-	1	-	-	-	29 - 25		
	30 - 34	57	53	4	-	-	-	48	48	-	-	-	-	1	-	1	8	5	-	-	34 - 30		
	35 - 39	92	89	3	-	-	-	81	80	1	1	-	1	-	-	-	10	9	-	-	39 - 35		
	40 - 44	121	121	-	-	-	-	110	110	-	-	-	-	2	2	-	9	9	-	-	44 - 40		
	45 - 49	189	184	5	1	1	-	172	171	1	1	-	1	3	2	1	12	10	-	-	49 - 45		
	50 - 54	296	289	7	2	2	-	274	274	-	2	1	1	-	-	-	18	12	-	-	54 - 50		
	55 - 59	389	376	13	5	5	-	360	353	7	-	-	-	3	2	1	21	16	-	-	59 - 55		
60 - 64	556	520	36	10	9	1	522	502	20	1	1	-	8	-	8	15	8	-	-	64 - 60			
65+	2431	2146	285	47	41	6	2336	2091	245	-	-	-	22	2	20	26	12	-	-	+65			
Not Stated		1	-	1	1	-	1	-	-	-	-	-	-	-	-	-	-	-	-	-	غير مبين		
Total		4185	3830	355	68	60	8	3951	3677	274	6	3	3	39	8	31	121	82	-	-	المجموع		
Not Stated	12 - 14	-	-	-	-	-	-	-	-	-	-	-	-	-	-	-	-	-	-	-	14 - 12	غير مبين	
	15 - 19	22	8	14	1	-	1	14	8	6	6	-	6	-	-	-	1	-	-	-	19 - 15		
	20 - 24	27	11	16	2	-	2	14	10	4	8	1	7	-	-	-	3	-	-	-	24 - 20		
	25 - 29	16	4	12	2	2	-	5	1	4	7	1	6	-	-	-	2	-	-	-	29 - 25		
	30 - 34	4	2	2	3	1	2	1	1	-	-	-	-	-	-	-	-	-	-	-	34 - 30		
	35 - 39	2	1	1	1	-	1	1	1	-	-	-	-	-	-	-	-	-	-	-	39 - 35		
	40 - 44	2	2	-	-	-	-	2	2	-	-	-	-	-	-	-	-	-	-	-	44 - 40		
	45 - 49	2	2	-	-	-	-	2	2	-	-	-	-	-	-	-	-	-	-	-	49 - 45		
	50 - 54	2	2	-	1	1	-	1	1	-	-	-	-	-	-	-	-	-	-	-	54 - 50		
	55 - 59	4	4	-	1	1	-	3	3	-	-	-	-	-	-	-	-	-	-	-	59 - 55		
	60 - 64	3	3	-	1	1	-	2	2	-	-	-	-	-	-	-	-	-	-	-	64 - 60		
	65+	32	29	3	10	8	2	22	21	1	-	-	-	-	-	-	-	-	-	-	+65		
	Not Stated		1	-	1	-	-	-	1	-	1	-	-	-	-	-	-	-	-	-	-		غير مبين
	Total		117	68	49	22	14	8	68	52	16	21	2	19	-	-	-	6	-	-	-		المجموع

جدول (39 تابع): السكان الفلسطينيون 10 سنوات فأكثر حسب الحالة الزوجية وفئات العمر بالسنوات والعلاقة بقوة العمل والجنس ونوع التجمع

Table (39 Cont.): Palestinian Population 10 Years and Over by Marital Status, Age Groups in Years, Activity Status, Sex and Type of Locality  
(المجموع، Total)

Marital Status	Age	المجموع Total			العلاقة بقوة العمل والجنس نشيطون اقتصادياً															العمر	الحالة الزوجية			
		Activity Status and Sex			غير نشيطين اقتصادياً Not Economically Active									Economically Active										
		غير مبين Not Stated			كلا الجنسين Both Sexes			إناث Female			ذكور Male			متعطل لم يسبق له العمل Unemployed Never Worked			متعطل سبق له العمل Unemployed Ever Worked					مشتغل Employed		
		كلا الجنسين Both Sexes	إناث Female	ذكور Male	كلا الجنسين Both Sexes	إناث Female	ذكور Male	كلا الجنسين Both Sexes	إناث Female	ذكور Male	كلا الجنسين Both Sexes	إناث Female	ذكور Male	كلا الجنسين Both Sexes	إناث Female	ذكور Male	كلا الجنسين Both Sexes	إناث Female	ذكور Male					
Total	12 - 14	15020	7398	7622	37	13	24	14607	7350	7257	289	31	258	-	-	-	87	4	83	14 - 12	المجموع			
	15 - 19	21205	10339	10866	110	43	67	17737	10043	7694	2030	200	1830	135	1	134	1193	52	1141	19 - 15				
	20 - 24	17455	8343	9112	71	23	48	10067	7575	2492	2413	320	2093	699	13	686	4205	412	3793	24 - 20				
	25 - 29	12790	6212	6578	45	23	22	6131	5524	607	978	126	852	763	9	754	4873	530	4343	29 - 25				
	30 - 34	11559	5414	6145	19	9	10	5146	4895	251	484	64	420	823	15	808	5087	431	4656	34 - 30				
	35 - 39	8354	4037	4317	10	1	9	3866	3747	119	216	24	192	612	15	597	3650	250	3400	39 - 35				
	40 - 44	6747	3400	3347	9	6	3	3238	3138	100	155	12	143	514	19	495	2831	225	2606	44 - 40				
	45 - 49	5513	2716	2797	8	7	1	2636	2499	137	132	6	126	491	19	472	2246	185	2061	49 - 45				
	50 - 54	3696	1999	1697	11	9	2	2039	1875	164	77	5	72	357	11	346	1212	99	1113	54 - 50				
	55 - 59	2737	1690	1047	12	8	4	1824	1626	198	53	1	52	219	9	210	629	46	583	59 - 55				
60 - 64	2890	1576	1314	23	19	4	2061	1537	524	58	1	57	270	4	266	478	15	463	64 - 60					
65+	6473	3685	2788	102	68	34	5556	3598	1958	-	-	-	326	3	323	489	16	473	+65					
	Not Stated	9	1	8	3	1	2	4	-	4	1	-	1	1	-	1	-	-	-	غير مبين				
Less than Age of Marriage	10 -11	10940	5413	5527	24	14	10	10851	5387	5464	63	12	51	-	-	-	2	-	2	11 - 10	دون سن الزواج			
	Total	125388	62223	63165	484	244	240	85763	58794	26969	6949	802	6147	5210	118	5092	26982	2265	24717	المجموع				

جدول 40: السكان الفلسطينيون 10 سنوات فأكثر المشتغلون والمتعطلون الذين سبق لهم العمل حسب الجنس والحالة الزوجية وفئات العمر بالسنوات والحالة العملية ونوع التجمع

**Table 40: Employed and Unemployed Ever Worked Palestinian Population 10 Years and Over by Sex, Marital Status, Age Groups in Years, Employment Status and Type of Locality (حضر, Urban)**

Sex	Marital Status	Age	المجموع Total	Employment Status					الحالة العملية			العمر	الحالة الزوجية	الجنس
				غير مبين Not Stated	أخرى Others	يعمل لدى الأسرة دون أجر Unpaid Family Member	مستخدم بأجر Wage Employee	يعمل لحسابه Self Employed	صاحب عمل Employer					
Male	Never Married	12 - 14	56	3	1	15	37	-	-	14 - 12	لم يتزوج أبداً	ذكور		
		15 - 19	839	14	11	104	623	81	6	19 - 15				
		20 - 24	1700	20	1	104	1421	139	15	24 - 20				
		25 - 44	777	8	-	33	657	67	12	44 - 25				
		45 - 64	14	-	-	1	7	5	1	64 - 45				
		65+	-	-	-	-	-	-	-	+65				
		Not Stated	1	-	-	-	1	-	-	غير مبين				
		Total	3387	45	13	257	2746	292	34	المجموع				
	Legally Married	12 - 14	-	-	-	-	-	-	-	14 - 12	عقد قرآن لأول مرة			
		15 - 19	10	1	-	1	6	2	-	19 - 15				
		20 - 24	88	1	-	5	74	8	-	24 - 20				
		25 - 44	79	-	-	2	70	4	3	44 - 25				
		45 - 64	-	-	-	-	-	-	-	64 - 45				
		65+	-	-	-	-	-	-	-	+65				
		Not Stated	-	-	-	-	-	-	-	غير مبين				
		Total	177	2	-	8	150	14	3	المجموع				
	Married	12 - 14	-	-	-	-	-	-	-	14 - 12	متزوج			
		15 - 19	65	3	-	4	47	9	2	19 - 15				
		20 - 24	1299	11	-	39	1058	169	22	24 - 20				
		25 - 44	11136	64	9	80	8838	1686	459	44 - 25				
		45 - 64	3873	24	3	6	2703	934	203	64 - 45				
65+		473	6	2	3	155	263	44	+65					
Not Stated		-	-	-	-	-	-	-	غير مبين					
	Total	16846	108	14	132	12801	3061	730	المجموع					

جدول (40 تابع): السكان الفلسطينيون 10 سنوات فأكثر المشتغلون والمتعطلون الذين سبق لهم العمل حسب الجنس والحالة الزوجية وفئات العمر بالسنوات والحالة العملية ونوع التجمع

Table (40 Cont.): Employed and Unemployed Ever Worked Palestinian Population 10 Years and Over by Sex, Marital Status, Age Groups in Years, Employment Status and Type of Locality

(حضر, Urban)

Sex	Marital Status	Age	المجموع Total	الحالة العملية					العمر	الحالة الزوجية	الجنس	
				غير مبين Not Stated	أخرى Others	يعمل لدى الأسرة دون أجر Unpaid Family Member	مستخدم بأجر Wage Employee	يعمل لحسابه Self Employed				صاحب عمل Employer
	Divorced	12 - 14	-	-	-	-	-	-	-	14 - 12	مطلق	
		15 - 19	-	-	-	-	-	-	-	19 - 15		
		20 - 24	14	-	-	1	10	3	-	24 - 20		
		25 - 44	39	1	-	2	28	4	4	44 - 25		
		45 - 64	11	-	-	-	6	5	-	64 - 45		
		65+	-	-	-	-	-	-	-	+65		
		Not Stated	-	-	-	-	-	-	-	غير مبين		
	Total	64	1	-	3	44	12	4	المجموع			
	Widowed	12 - 14	-	-	-	-	-	-	-	14 - 12	أرمل	
		15 - 19	-	-	-	-	-	-	-	19 - 15		
		20 - 24	-	-	-	-	-	-	-	24 - 20		
		25 - 44	4	-	-	-	4	-	-	44 - 25		
		45 - 64	13	-	-	-	6	6	1	64 - 45		
		65+	24	1	-	-	7	12	4	+65		
		Not Stated	-	-	-	-	-	-	-	غير مبين		
	Total	41	1	-	-	17	18	5	المجموع			
	Not Stated	12 - 14	-	-	-	-	-	-	-	14 - 12	غير مبين	
		15 - 19	-	-	-	-	-	-	-	19 - 15		
		20 - 24	3	-	-	-	3	-	-	24 - 20		
		25 - 44	1	-	-	-	1	-	-	44 - 25		
		45 - 64	-	-	-	-	-	-	-	64 - 45		
		65+	-	-	-	-	-	-	-	+65		
		Not Stated	-	-	-	-	-	-	-	غير مبين		
	Total	4	-	-	-	4	-	-	المجموع			

جدول (40 تابع): السكان الفلسطينيون 10 سنوات فأكثر المشتغلون والمتعطلون الذين سبق لهم العمل حسب الجنس والحالة الزوجية وفئات العمر بالسنوات والحالة العملية ونوع التجمع

Table (40 Cont.): Employed and Unemployed Ever Worked Palestinian Population 10 Years and Over by Sex, Marital Status, Age Groups in Years, Employment Status and Type of Locality

(حضر، Urban)

Sex	Marital Status	Age	المجموع Total	Employment Status				الحالة العملية			العمر	الحالة الزوجية	الجنس		
				غير مبين Not Stated	أخرى Others	يعمل لدى الأسرة دون أجر Unpaid Family Member	مستخدم بأجر Wage Employee	يعمل لحسابه Self Employed	صاحب عمل Employer						
Female	Total	12 - 14	56	3	1	15	37	-	-	14 - 12	المجموع				
		15 - 19	914	18	11	109	676	92	8	19 - 15					
		20 - 24	3104	32	1	149	2566	319	37	24 - 20					
		25 - 44	12036	73	9	117	9598	1761	478	44 - 25					
		45 - 64	3911	24	3	7	2722	950	205	64 - 45					
		65+	497	7	2	3	162	275	48	+65					
		Not Stated	1	-	-	-	1	-	-	غير مبين					
	Less than Age of Marriage	10 - 11	1	-	-	-	-	1	-	11 - 10	دون سن الزواج				
		Total	20520	157	27	400	15762	3398	776	المجموع					
	Never Married	12 - 14	2	-	-	-	1	1	-	14 - 12	لم يتزوج أبداً	إناث			
		15 - 19	36	-	1	1	33	1	-	19 - 15					
		20 - 24	214	1	4	-	203	5	1	24 - 20					
		25 - 44	266	-	-	2	255	7	2	44 - 25					
		45 - 64	27	1	-	-	22	3	1	64 - 45					
		65+	-	-	-	-	-	-	-	+65					
		Not Stated	-	-	-	-	-	-	-	غير مبين					
		Total	545	2	5	3	514	17	4	المجموع					
		Legally Married	12 - 14	-	-	-	-	-	-	-			14 - 12	عقد قرآن لأول مرة	
			15 - 19	3	-	-	-	3	-	-			19 - 15		
			20 - 24	12	-	-	-	12	-	-			24 - 20		
			25 - 44	13	-	-	-	13	-	-			44 - 25		
45 - 64			-	-	-	-	-	-	-	64 - 45					
65+			-	-	-	-	-	-	-	+65					
Not Stated	-		-	-	-	-	-	-	غير مبين						
Total	28	-	-	-	28	-	-	المجموع							

جدول (40 تابع): السكان الفلسطينيون 10 سنوات فأكثر المشتغلون والمتعطلون الذين سبق لهم العمل حسب الجنس والحالة الزوجية وفئات العمر بالسنوات والحالة العملية ونوع التجمع

Table (40 Cont.): Employed and Unemployed Ever Worked Palestinian Population 10 Years and Over by Sex, Marital Status, Age Groups in Years, Employment Status and Type of Locality

(حضر, Urban)

Sex	Marital Status	Age	المجموع Total	Employment Status				الحالة العملية			العمر	الحالة الزوجية	الجنس
				غير مبين Not Stated	أخرى Others	يعمل لدى الأسرة دون أجر Unpaid Family Member	مستخدم بأجر Wage Employee	يعمل لحسابه Self Employed	صاحب عمل Employer				
	Married	12 - 14	-	-	-	-	-	-	-	-	14 - 12	متزوج	
		15 - 19	3	-	-	-	3	-	-	19 - 15			
		20 - 24	58	-	-	-	55	3	-	24 - 20			
		25 - 44	643	4	1	2	607	22	7	44 - 25			
		45 - 64	179	-	-	-	164	14	1	64 - 45			
		65+	1	-	-	-	-	-	1	+65			
		Not Stated	-	-	-	-	-	-	-	غير مبين			
		Total	884	4	1	2	829	39	9	المجموع			
	Divorced	12 - 14	-	-	-	-	-	-	-	14 - 12	مطلق		
		15 - 19	-	-	-	-	-	-	-	19 - 15			
		20 - 24	6	-	-	-	6	-	-	24 - 20			
		25 - 44	23	-	-	-	22	1	-	44 - 25			
		45 - 64	9	-	-	-	6	3	-	64 - 45			
		65+	-	-	-	-	-	-	-	+65			
		Not Stated	-	-	-	-	-	-	-	غير مبين			
		Total	38	-	-	-	34	4	-	المجموع			
	Widowed	12 - 14	-	-	-	-	-	-	-	14 - 12	أرمل		
		15 - 19	-	-	-	-	-	-	-	19 - 15			
		20 - 24	-	-	-	-	-	-	-	24 - 20			
		25 - 44	16	1	-	-	13	1	1	44 - 25			
		45 - 64	31	-	-	-	21	9	1	64 - 45			
65+		11	1	-	-	3	7	-	+65				
Not Stated		-	-	-	-	-	-	-	غير مبين				
Total		58	2	-	-	37	17	2	المجموع				

جدول (40 تابع): السكان الفلسطينيون 10 سنوات فأكثر المشتغلون والمتعطلون الذين سبق لهم العمل حسب الجنس والحالة الزوجية وفئات العمر بالسنوات والحالة العملية ونوع التجمع

Table (40 Cont.): Employed and Unemployed Ever Worked Palestinian Population 10 Years and Over by Sex, Marital Status, Age Groups in Years, Employment Status and Type of Locality

(حضر, Urban)

Sex	Marital Status	Age	المجموع Total	Employment Status				الحالة العملية			العمر	الحالة الزوجية	الجنس
				غير مبين Not Stated	أخرى Others	يعمل لدى الأسرة دون أجر Unpaid Family Member	مستخدم بأجر Wage Employee	يعمل لحسابه Self Employed	صاحب عمل Employer				
Both Sexes	Not Stated	12 - 14	-	-	-	-	-	-	-	-	14 - 12	غير مبين	كلا الجنسين
		15 - 19	-	-	-	-	-	-	-	-	19 - 15		
		20 - 24	-	-	-	-	-	-	-	-	24 - 20		
		25 - 44	-	-	-	-	-	-	-	-	44 - 25		
		45 - 64	-	-	-	-	-	-	-	-	64 - 45		
		65+	-	-	-	-	-	-	-	-	+65		
		Not Stated	-	-	-	-	-	-	-	-	غير مبين		
		Total	-	-	-	-	-	-	-	-	المجموع		
	Total	12 - 14	2	-	-	-	1	1	-	14 - 12	المجموع		
		15 - 19	42	-	1	1	39	1	-	19 - 15			
		20 - 24	290	1	4	-	276	8	1	24 - 20			
		25 - 44	961	5	1	4	910	31	10	44 - 25			
		45 - 64	246	1	-	-	213	29	3	64 - 45			
		65+	12	1	-	-	3	7	1	+65			
		Not Stated	-	-	-	-	-	-	-	-		غير مبين	
	Less than Age of Marriage	10 - 11	-	-	-	-	-	-	-	-	11 - 10	دون سن الزواج	
		Total	1553	8	6	5	1442	77	15	المجموع			
		Never Married	12 - 14	58	3	1	15	38	1	-	14 - 12	لم يتزوج أبداً	
	Total	15 - 19	875	14	12	105	656	82	6	19 - 15			
		20 - 24	1914	21	5	104	1624	144	16	24 - 20			
25 - 44		1043	8	-	35	912	74	14	44 - 25				
45 - 64		41	1	-	1	29	8	2	64 - 45				
65+		-	-	-	-	-	-	-	-	+65			
Not Stated		1	-	-	-	1	-	-	-	غير مبين			
Total		3932	47	18	260	3260	309	38	المجموع				



جدول (40 تابع): السكان الفلسطينيون 10 سنوات فأكثر المشتغلون والمتعطلون الذين سبق لهم العمل حسب الجنس والحالة الزوجية وفئات العمر بالسنوات والحالة العملية ونوع التجمع

Table (40 Cont.): Employed and Unemployed Ever Worked Palestinian Population 10 Years and Over by Sex, Marital Status, Age Groups in Years, Employment Status and Type of Locality

(حضر, Urban)

Sex	Marital Status	Age	المجموع Total	Employment Status					الحالة العملية				
				غير مبين Not Stated	أخرى Others	يعمل لدى الأسرة دون أجر Unpaid Family Member	مستخدم بأجر Wage Employee	يعمل لحسابه Self Employed	صاحب عمل Employer	العمر	الحالة الزوجية	الجنس	
	Legally Married	12 - 14	-	-	-	-	-	-	-	-	14 - 12	عقد قرآن لأول مرة	
		15 - 19	13	1	-	1	9	2	-	19 - 15			
		20 - 24	100	1	-	5	86	8	-	24 - 20			
		25 - 44	92	-	-	2	83	4	3	44 - 25			
		45 - 64	-	-	-	-	-	-	-	64 - 45			
		65+	-	-	-	-	-	-	-	+65			
		Not Stated	-	-	-	-	-	-	-	غير مبين			
	Married	Total	205	2	-	8	178	14	3	المجموع			
		12 - 14	-	-	-	-	-	-	-	14 - 12	متزوج		
		15 - 19	68	3	-	4	50	9	2	19 - 15			
		20 - 24	1357	11	-	39	1113	172	22	24 - 20			
		25 - 44	11779	68	10	82	9445	1708	466	44 - 25			
		45 - 64	4052	24	3	6	2867	948	204	64 - 45			
		65+	474	6	2	3	155	263	45	+65			
	Divorced	Not Stated	-	-	-	-	-	-	-	غير مبين			
		Total	17730	112	15	134	13630	3100	739	المجموع			
		12 - 14	-	-	-	-	-	-	-	14 - 12	مطلق		
		15 - 19	-	-	-	-	-	-	-	19 - 15			
		20 - 24	20	-	-	1	16	3	-	24 - 20			
		25 - 44	62	1	-	2	50	5	4	44 - 25			
		45 - 64	20	-	-	-	12	8	-	64 - 45			
65+	-	-	-	-	-	-	-	+65					
Not Stated	-	-	-	-	-	-	-	غير مبين					
Total	102	1	-	3	78	16	4	المجموع					

جدول (40 تابع): السكان الفلسطينيون 10 سنوات فأكثر المشتغلون والمتعطلون الذين سبق لهم العمل حسب الجنس والحالة الزوجية وفئات العمر بالسنوات والحالة العملية ونوع التجمع

Table (40 Cont.): Employed and Unemployed Ever Worked Palestinian Population 10 Years and Over by Sex, Marital Status, Age Groups in Years, Employment Status and Type of Locality

(حضر, Urban)

Sex	Marital Status	Age	المجموع Total	Employment Status					الحالة العملية				
				غير مبيّن Not Stated	أخرى Others	يعمل لدى الأسرة دون أجر Unpaid Family Member	مستخدم بأجر Wage Employee	يعمل لحسابه Self Employed	صاحب عمل Employer	العمر	الحالة الزوجية	الجنس	
	Widowed	12 - 14	-	-	-	-	-	-	-	-	14 - 12	أرمل	
		15 - 19	-	-	-	-	-	-	-	-	19 - 15		
		20 - 24	-	-	-	-	-	-	-	-	24 - 20		
		25 - 44	20	1	-	-	17	1	1	1	44 - 25		
		45 - 64	44	-	-	-	27	15	2	2	64 - 45		
		65+	35	2	-	-	10	19	4	4	+65		
		Not Stated	-	-	-	-	-	-	-	-	غير مبيّن		
		Total	99	3	-	-	54	35	7	7	المجموع		
	Not Stated	12 - 14	-	-	-	-	-	-	-	-	14 - 12	غير مبيّن	
		15 - 19	-	-	-	-	-	-	-	-	19 - 15		
		20 - 24	3	-	-	-	3	-	-	-	24 - 20		
		25 - 44	1	-	-	-	1	-	-	-	44 - 25		
		45 - 64	-	-	-	-	-	-	-	-	64 - 45		
		65+	-	-	-	-	-	-	-	-	+65		
		Not Stated	-	-	-	-	-	-	-	-	غير مبيّن		
		Total	4	-	-	-	4	-	-	-	المجموع		
	<b>Total</b>	12 - 14	58	3	1	15	38	1	-	-	14 - 12	المجموع	
		15 - 19	956	18	12	110	715	93	8	8	19 - 15		
		20 - 24	3394	33	5	149	2842	327	38	38	24 - 20		
		25 - 44	12997	78	10	121	10508	1792	488	488	44 - 25		
		45 - 64	4157	25	3	7	2935	979	208	208	64 - 45		
		65+	509	8	2	3	165	282	49	49	+65		
		Not Stated	1	-	-	-	1	-	-	-	غير مبيّن		
	Less than Age of Marriage	10 - 11	1	-	-	-	-	1	-	-	11 - 10	دون سن الزواج	
		Total	22073	165	33	405	17204	3475	791	791	المجموع		

جدول (40 تابع): السكان الفلسطينيون 10 سنوات فأكثر المشتغلون والمتعطلون الذين سبق لهم العمل حسب الجنس والحالة الزوجية وفئات العمر بالسنوات والحالة العملية ونوع التجمع

Table (40 Cont.): Employed and Unemployed Ever Worked Palestinian Population 10 Years and Over by Sex, Marital Status, Age Groups in Years, Employment Status and Type of Locality

(ريف، ريف)

Sex	Marital Status	Age	المجموع Total	Employment Status				الحالة العملية			العمر	الحالة الزوجية	الجنس
				غير مبيّن Not Stated	أخرى Others	يعمل لدى الأسرة دون أجر Unpaid Family Member	مستخدم بأجر Wage Employee	يعمل لحسابه Self Employed	صاحب عمل Employer				
Male	Never Married	12 - 14	19	-	-	10	4	5	-	14 - 12	لم يتزوج أبداً	ذكور	
		15 - 19	154	2	3	32	90	24	3	19 - 15			
		20 - 24	271	6	-	27	194	42	2	24 - 20			
		25 - 44	116	-	-	2	99	15	-	44 - 25			
		45 - 64	4	-	-	-	3	1	-	64 - 45			
		65+	-	-	-	-	-	-	-	+65			
		Not Stated	-	-	-	-	-	-	-	غير مبيّن			
	Total	564	8	3	71	390	87	5	المجموع				
	Legally Married	12 - 14	-	-	-	-	-	-	-	14 - 12	عقد قرآن لأول مرة		
		15 - 19	1	-	-	-	1	-	-	19 - 15			
		20 - 24	17	-	-	1	12	2	2	24 - 20			
		25 - 44	13	-	-	1	10	2	-	44 - 25			
		45 - 64	-	-	-	-	-	-	-	64 - 45			
		65+	-	-	-	-	-	-	-	+65			
		Not Stated	-	-	-	-	-	-	-	غير مبيّن			
	Total	31	-	-	2	23	4	2	المجموع				
	Married	12 - 14	-	-	-	-	-	-	-	14 - 12	متزوج		
		15 - 19	11	1	-	1	8	-	1	19 - 15			
		20 - 24	275	3	-	2	217	51	2	24 - 20			
		25 - 44	2067	5	1	11	1645	357	48	44 - 25			
		45 - 64	720	5	2	-	486	205	22	64 - 45			
65+		142	3	-	-	45	75	19	+65				
Not Stated		-	-	-	-	-	-	-	غير مبيّن				
Total	3215	17	3	14	2401	688	92	المجموع					

جدول (40 تابع): السكان الفلسطينيون 10 سنوات فأكثر المشتغلون والمتعطلون الذين سبق لهم العمل حسب الجنس والحالة الزوجية وفئات العمر بالسنوات والحالة العملية ونوع التجمع

Table (40 Cont.): Employed and Unemployed Ever Worked Palestinian Population 10 Years and Over by Sex, Marital Status, Age Groups in Years, Employment Status and Type of Locality

(ريف, Rural)

Sex	Marital Status	Age	المجموع Total	Employment Status				الحالة العملية			العمر	الحالة الزوجية	الجنس
				غير مبيّن Not Stated	أخرى Others	يعمل لدى الأسرة دون أجر Unpaid Family Member	مستخدم بأجر Wage Employee	يعمل لحسابه Self Employed	صاحب عمل Employer				
	Divorced	12 - 14	-	-	-	-	-	-	-	-	14 - 12	مطلق	
		15 - 19	-	-	-	-	-	-	-	-	19 - 15		
		20 - 24	2	-	-	-	2	-	-	-	24 - 20		
		25 - 44	8	-	-	-	5	3	-	-	44 - 25		
		45 - 64	1	-	-	-	-	1	-	-	64 - 45		
		65+	-	-	-	-	-	-	-	-	+65		
		Not Stated	-	-	-	-	-	-	-	-	غير مبيّن		
	Total	11	-	-	-	7	4	-	-	المجموع			
	Widowed	12 - 14	-	-	-	-	-	-	-	-	14 - 12	أرمل	
		15 - 19	-	-	-	-	-	-	-	-	19 - 15		
		20 - 24	-	-	-	-	-	-	-	-	24 - 20		
		25 - 44	1	-	-	-	1	-	-	-	44 - 25		
		45 - 64	5	-	-	-	2	3	-	-	64 - 45		
		65+	1	-	-	-	-	1	-	-	+65		
		Not Stated	-	-	-	-	-	-	-	-	غير مبيّن		
	Total	7	-	-	-	3	4	-	-	المجموع			
	Not Stated	12 - 14	-	-	-	-	-	-	-	-	14 - 12	غير مبيّن	
		15 - 19	1	-	-	-	1	-	-	-	19 - 15		
		20 - 24	-	-	-	-	-	-	-	-	24 - 20		
		25 - 44	-	-	-	-	-	-	-	-	44 - 25		
		45 - 64	-	-	-	-	-	-	-	-	64 - 45		
65+		-	-	-	-	-	-	-	-	+65			
Not Stated		-	-	-	-	-	-	-	-	غير مبيّن			
Total	1	-	-	-	1	-	-	-	المجموع				

جدول (40 تابع): السكان الفلسطينيون 10 سنوات فأكثر المشتغلون والمتعطلون الذين سبق لهم العمل حسب الجنس والحالة الزوجية وفئات العمر بالسنوات والحالة العملية ونوع التجمع

Table (40 Cont.): Employed and Unemployed Ever Worked Palestinian Population 10 Years and Over by Sex, Marital Status, Age Groups in Years, Employment Status and Type of Locality

(ريف، Rural)

Sex	Marital Status	Age	المجموع Total	Employment Status				الحالة العملية			العمر	الحالة الزوجية	الجنس	
				غير مبين Not Stated	أخرى Others	يعمل لدى الأسرة دون أجر Unpaid Family Member	مستخدم بأجر Wage Employee	يعمل لحسابه Self Employed	صاحب عمل Employer					
Female	Total	12 - 14	19	-	-	10	4	5	-	14 - 12	المجموع			
		15 - 19	167	3	3	33	100	24	4	19 - 15				
		20 - 24	565	9	-	30	425	95	6	24 - 20				
		25 - 44	2205	5	1	14	1760	377	48	44 - 25				
		45 - 64	730	5	2	-	491	210	22	64 - 45				
		65+	143	3	-	-	45	76	19	+65				
		Not Stated	-	-	-	-	-	-	-	-			غير مبين	
	Less than Age of Marriage	10 - 11	-	-	-	-	-	-	-	-	11 - 10	دون سن الزواج		
		Total	3829	25	6	87	2825	787	99	المجموع				
	Never Married	12 - 14	1	-	-	1	-	-	-	-	14 - 12	لم يتزوج أبداً	إناث	
		15 - 19	5	-	-	1	4	-	-	-	19 - 15			
		20 - 24	29	-	-	3	25	1	-	-	24 - 20			
		25 - 44	36	-	-	-	32	3	1	-	44 - 25			
		45 - 64	4	-	-	-	1	3	-	-	64 - 45			
		65+	-	-	-	-	-	-	-	-	+65			
		Not Stated	-	-	-	-	-	-	-	-	غير مبين			
		Total	75	-	-	5	62	7	1	المجموع				
		Legally Married	12 - 14	-	-	-	-	-	-	-	-	14 - 12		عقد قرآن لأول مرة
			15 - 19	-	-	-	-	-	-	-	-	19 - 15		
	20 - 24		5	-	-	-	5	-	-	-	24 - 20			
	25 - 44		-	-	-	-	-	-	-	-	44 - 25			
	45 - 64		-	-	-	-	-	-	-	-	64 - 45			
	65+		-	-	-	-	-	-	-	-	+65			
Not Stated	-		-	-	-	-	-	-	-	غير مبين				
Total	5	-	-	-	5	-	-	المجموع						

جدول (40 تابع): السكان الفلسطينيون 10 سنوات فأكثر المشتغلون والمتعطلون الذين سبق لهم العمل حسب الجنس والحالة الزوجية وفئات العمر بالسنوات والحالة العملية ونوع التجمع

Table (40 Cont.): Employed and Unemployed Ever Worked Palestinian Population 10 Years and Over by Sex, Marital Status, Age Groups in Years, Employment Status and Type of Locality

(ريف, Rural)

Sex	Marital Status	Age	المجموع Total	Employment Status				الحالة العملية			العمر	الحالة الزوجية	الجنس
				غير مبين Not Stated	أخرى Others	يعمل لدى الأسرة دون أجر Unpaid Family Member	مستخدم بأجر Wage Employee	يعمل لحسابه Self Employed	صاحب عمل Employer				
	Married	12 - 14	-	-	-	-	-	-	-	-	14 - 12	متزوج	
		15 - 19	-	-	-	-	-	-	-	-	19 - 15		
		20 - 24	20	1	-	-	18	1	-	-	24 - 20		
		25 - 44	77	-	-	-	73	4	-	-	44 - 25		
		45 - 64	23	-	-	2	21	-	-	-	64 - 45		
		65+	-	-	-	-	-	-	-	-	+65		
		Not Stated	-	-	-	-	-	-	-	-	غير مبين		
		Total	120	1	-	2	112	5	-	-	المجموع		
	Divorced	12 - 14	-	-	-	-	-	-	-	-	14 - 12	مطلق	
		15 - 19	-	-	-	-	-	-	-	-	19 - 15		
		20 - 24	-	-	-	-	-	-	-	-	24 - 20		
		25 - 44	5	-	-	-	3	2	-	-	44 - 25		
		45 - 64	1	-	-	-	1	-	-	-	64 - 45		
		65+	-	-	-	-	-	-	-	-	+65		
		Not Stated	-	-	-	-	-	-	-	-	غير مبين		
		Total	6	-	-	-	4	2	-	-	المجموع		
	Widowed	12 - 14	-	-	-	-	-	-	-	-	14 - 12	أرمل	
		15 - 19	-	-	-	-	-	-	-	-	19 - 15		
		20 - 24	-	-	-	-	-	-	-	-	24 - 20		
		25 - 44	2	-	-	-	2	-	-	-	44 - 25		
		45 - 64	6	-	1	1	3	1	-	-	64 - 45		
65+		-	-	-	-	-	-	-	-	+65			
Not Stated		-	-	-	-	-	-	-	-	غير مبين			
Total		8	-	1	1	5	1	-	-	المجموع			

جدول (40 تابع): السكان الفلسطينيون 10 سنوات فأكثر المشتغلون والمتعطلون الذين سبق لهم العمل حسب الجنس والحالة الزوجية وفئات العمر بالسنوات والحالة العملية ونوع التجمع

Table (40 Cont.): Employed and Unemployed Ever Worked Palestinian Population 10 Years and Over by Sex, Marital Status, Age Groups in Years, Employment Status and Type of Locality

(ريف, Rural)

Sex	Marital Status	Age	المجموع Total	Employment Status					الحالة العملية						
				غير مبيّن Not Stated	أخرى Others	يعمل لدى الأسرة دون أجر Unpaid Family Member	مستخدم بأجر Wage Employee	يعمل لحسابه Self Employed	صاحب عمل Employer	العمر	الحالة الزوجية	الجنس			
Both Sexes	Not Stated	12 - 14	-	-	-	-	-	-	-	-	14 - 12	غير مبيّن	كلا الجنسين		
		15 - 19	-	-	-	-	-	-	-	-	19 - 15				
		20 - 24	-	-	-	-	-	-	-	-	24 - 20				
		25 - 44	-	-	-	-	-	-	-	-	44 - 25				
		45 - 64	-	-	-	-	-	-	-	-	64 - 45				
		65+	-	-	-	-	-	-	-	-	+65				
		Not Stated	-	-	-	-	-	-	-	-	غير مبيّن				
		Total	-	-	-	-	-	-	-	-	المجموع				
	Total	12 - 14	1	-	-	1	-	-	-	-	14 - 12	المجموع			
		15 - 19	5	-	-	1	4	-	-	-	19 - 15				
		20 - 24	54	1	-	3	48	2	-	-	24 - 20				
		25 - 44	120	-	-	-	110	9	1	-	44 - 25				
		45 - 64	34	-	1	3	26	4	-	-	64 - 45				
		65+	-	-	-	-	-	-	-	-	+65				
		Not Stated	-	-	-	-	-	-	-	-	غير مبيّن				
		Total	214	1	1	8	188	15	1	-	المجموع				
	Less than Age of Marriage	10 - 11	-	-	-	-	-	-	-	-	11 - 10	دون سن الزواج			
		Total	214	1	1	8	188	15	1	-	المجموع				
		Never Married	12 - 14	20	-	-	11	4	5	-	-			14 - 12	لم يتزوج أبداً
			15 - 19	159	2	3	33	94	24	3	-			19 - 15	
20 - 24			300	6	-	30	219	43	2	-	24 - 20				
25 - 44			152	-	-	2	131	18	1	-	44 - 25				
45 - 64			8	-	-	-	4	4	-	-	64 - 45				
65+			-	-	-	-	-	-	-	-	+65				
Not Stated	-		-	-	-	-	-	-	-	غير مبيّن					
Total	639	8	3	76	452	94	6	-	المجموع						

جدول (40 تابع): السكان الفلسطينيون 10 سنوات فأكثر المشتغلون والمتعطلون الذين سبق لهم العمل حسب الجنس والحالة الزوجية وفئات العمر بالسنوات والحالة العملية ونوع التجمع

Table (40 Cont.): Employed and Unemployed Ever Worked Palestinian Population 10 Years and Over by Sex, Marital Status, Age Groups in Years, Employment Status and Type of Locality

(ريف, Rural)

Sex	Marital Status	Age	المجموع Total	Employment Status					الحالة العملية				
				غير مبيّن Not Stated	أخرى Others	يعمل لدى الأسرة دون أجر Unpaid Family Member	مستخدم بأجر Wage Employee	يعمل لحسابه Self Employed	صاحب عمل Employer	العمر	الحالة الزوجية	الجنس	
	Legally Married	12 - 14	-	-	-	-	-	-	-	-	14 - 12	عقد قرآن لأول مرة	
		15 - 19	1	-	-	-	1	-	-	-	19 - 15		
		20 - 24	22	-	-	1	17	2	2	24 - 20			
		25 - 44	13	-	-	1	10	2	-	44 - 25			
		45 - 64	-	-	-	-	-	-	-	64 - 45			
		65+	-	-	-	-	-	-	-	+65			
		Not Stated	-	-	-	-	-	-	-	-	غير مبيّن		
	Married	Total	36	-	-	2	28	4	2	المجموع			
		12 - 14	-	-	-	-	-	-	-	14 - 12	متزوج		
		15 - 19	11	1	-	1	8	-	1	19 - 15			
		20 - 24	295	4	-	2	235	52	2	24 - 20			
		25 - 44	2144	5	1	11	1718	361	48	44 - 25			
		45 - 64	743	5	2	2	507	205	22	64 - 45			
		65+	142	3	-	-	45	75	19	+65			
	Not Stated	-	-	-	-	-	-	-	-	غير مبيّن			
	Divorced	Total	3335	18	3	16	2513	693	92	المجموع			
		12 - 14	-	-	-	-	-	-	-	14 - 12	مطلق		
		15 - 19	-	-	-	-	-	-	-	19 - 15			
		20 - 24	2	-	-	-	2	-	-	24 - 20			
		25 - 44	13	-	-	-	8	5	-	44 - 25			
		45 - 64	2	-	-	-	1	1	-	64 - 45			
65+		-	-	-	-	-	-	-	+65				
Not Stated		-	-	-	-	-	-	-	غير مبيّن				
Total		17	-	-	-	11	6	-	المجموع				



جدول (40 تابع): السكان الفلسطينيون 10 سنوات فأكثر المشتغلون والمتعطلون الذين سبق لهم العمل حسب الجنس والحالة الزوجية وفئات العمر بالسنوات والحالة العملية ونوع التجمع

Table (40 Cont.): Employed and Unemployed Ever Worked Palestinian Population 10 Years and Over by Sex, Marital Status, Age Groups in Years, Employment Status and Type of Locality

(ريف, Rural)

Sex	Marital Status	Age	المجموع Total	Employment Status				الحالة العملية			العمر	الحالة الزوجية	الجنس
				غير مبيّن Not Stated	أخرى Others	يعمل لدى الأسرة دون أجر Unpaid Family Member	مستخدم بأجر Wage Employee	يعمل لحسابه Self Employed	صاحب عمل Employer				
	Widowed	12 - 14	-	-	-	-	-	-	-	-	14 - 12	أرمل	
		15 - 19	-	-	-	-	-	-	-	-	19 - 15		
		20 - 24	-	-	-	-	-	-	-	-	24 - 20		
		25 - 44	3	-	-	-	3	-	-	-	44 - 25		
		45 - 64	11	-	1	1	5	4	-	-	64 - 45		
		65+	1	-	-	-	-	1	-	-	+65		
		Not Stated	-	-	-	-	-	-	-	-	غير مبيّن		
		Total	15	-	1	1	8	5	-	-	المجموع		
	Not Stated	12 - 14	-	-	-	-	-	-	-	-	14 - 12	غير مبيّن	
		15 - 19	1	-	-	-	1	-	-	-	19 - 15		
		20 - 24	-	-	-	-	-	-	-	-	24 - 20		
		25 - 44	-	-	-	-	-	-	-	-	44 - 25		
		45 - 64	-	-	-	-	-	-	-	-	64 - 45		
		65+	-	-	-	-	-	-	-	-	+65		
		Not Stated	-	-	-	-	-	-	-	-	غير مبيّن		
		Total	1	-	-	-	1	-	-	-	المجموع		
	<b>Total</b>	12 - 14	<b>20</b>	-	-	<b>11</b>	<b>4</b>	<b>5</b>	-	-	14 - 12	<b>المجموع</b>	
		15 - 19	<b>172</b>	<b>3</b>	<b>3</b>	<b>34</b>	<b>104</b>	<b>24</b>	<b>4</b>	<b>4</b>	19 - 15		
		20 - 24	<b>619</b>	<b>10</b>	-	<b>33</b>	<b>473</b>	<b>97</b>	<b>6</b>	<b>6</b>	24 - 20		
		25 - 44	<b>2325</b>	<b>5</b>	<b>1</b>	<b>14</b>	<b>1870</b>	<b>386</b>	<b>49</b>	<b>49</b>	44 - 25		
		45 - 64	<b>764</b>	<b>5</b>	<b>3</b>	<b>3</b>	<b>517</b>	<b>214</b>	<b>22</b>	<b>22</b>	64 - 45		
		65+	<b>143</b>	<b>3</b>	-	-	<b>45</b>	<b>76</b>	<b>19</b>	<b>19</b>	+65		
		Not Stated	-	-	-	-	-	-	-	-	غير مبيّن		
	Less than Age of Marriage	10 - 11	-	-	-	-	-	-	-	-	11 - 10	دون سن الزواج	
		Total	<b>4043</b>	<b>26</b>	<b>7</b>	<b>95</b>	<b>3013</b>	<b>802</b>	<b>100</b>	<b>100</b>	المجموع		

جدول (40 تابع): السكان الفلسطينيون 10 سنوات فأكثر المشتغلون والمتعطلون الذين سبق لهم العمل حسب الجنس والحالة الزوجية وفئات العمر بالسنوات والحالة العملية ونوع التجمع

Table (40 Cont.): Employed and Unemployed Ever Worked Palestinian Population 10 Years and Over by Sex, Marital Status, Age Groups in Years, Employment Status and Type of Locality

(مخيمات، Camps)

Sex	Marital Status	Age	المجموع Total	Employment Status				الحالة العملية			العمر	الحالة الزوجية	الجنس
				غير مبيّن Not Stated	أخرى Others	يعمل لدى الأسرة دون أجر Unpaid Family Member	مستخدم بأجر Wage Employee	يعمل لحسابه Self Employed	صاحب عمل Employer				
Male	Never Married	12 - 14	8	-	-	1	6	1	-	14 - 12	لم يتزوج أبداً	ذكور	
		15 - 19	174	1	1	9	145	17	1	19 - 15			
		20 - 24	419	1	2	3	380	30	3	24 - 20			
		25 - 44	197	1	-	1	182	11	2	44 - 25			
		45 - 64	6	-	-	-	4	2	-	64 - 45			
		65+	-	-	-	-	-	-	-	+65			
		Not Stated	-	-	-	-	-	-	-	غير مبيّن			
	Total	804	3	3	14	717	61	6	المجموع				
	Legally Married	12 - 14	-	-	-	-	-	-	-	14 - 12	عقد قرآن لأول مرة		
		15 - 19	3	-	-	-	3	-	-	19 - 15			
		20 - 24	26	-	-	1	23	2	-	24 - 20			
		25 - 44	25	-	-	-	21	4	-	44 - 25			
		45 - 64	-	-	-	-	-	-	-	64 - 45			
		65+	-	-	-	-	-	-	-	+65			
		Not Stated	-	-	-	-	-	-	-	غير مبيّن			
	Total	54	-	-	1	47	6	-	المجموع				
	Married	12 - 14	-	-	-	-	-	-	-	14 - 12	متزوج		
		15 - 19	17	-	-	-	13	4	-	19 - 15			
		20 - 24	363	3	-	2	324	34	-	24 - 20			
		25 - 44	3175	13	1	6	2719	365	71	44 - 25			
		45 - 64	853	6	-	1	716	114	16	64 - 45			
65+		147	1	-	-	99	46	1	+65				
Not Stated		-	-	-	-	-	-	-	غير مبيّن				
Total	4555	23	1	9	3871	563	88	المجموع					

جدول (40 تابع): السكان الفلسطينيون 10 سنوات فأكثر المشتغلون والمتعطلون الذين سبق لهم العمل حسب الجنس والحالة الزوجية وفئات العمر بالسنوات والحالة العملية ونوع التجمع

Table (40 Cont.): Employed and Unemployed Ever Worked Palestinian Population 10 Years and Over by Sex, Marital Status, Age Groups in Years, Employment Status and Type of Locality

(مخيمات, Camps)

Sex	Marital Status	Age	المجموع Total	Employment Status				الحالة العملية			العمر	الحالة الزوجية	الجنس
				غير مبين Not Stated	أخرى Others	يعمل لدى الأسرة دون أجر Unpaid Family Member	مستخدم بأجر Wage Employee	يعمل لحسابه Self Employed	صاحب عمل Employer				
	Divorced	12 - 14	-	-	-	-	-	-	-	-	14 - 12	مطلق	
		15 - 19	-	-	-	-	-	-	-	-	19 - 15		
		20 - 24	2	-	-	-	1	1	-	-	24 - 20		
		25 - 44	19	-	-	-	17	2	-	-	44 - 25		
		45 - 64	2	-	-	-	2	-	-	-	64 - 45		
		65+	-	-	-	-	-	-	-	-	+65		
		Not Stated	-	-	-	-	-	-	-	-	غير مبين		
	Total	23	-	-	-	20	3	-	-	المجموع			
	Widowed	12 - 14	-	-	-	-	-	-	-	-	14 - 12	أرمل	
		15 - 19	-	-	-	-	-	-	-	-	19 - 15		
		20 - 24	-	-	-	-	-	-	-	-	24 - 20		
		25 - 44	1	-	-	-	-	1	-	-	44 - 25		
		45 - 64	12	-	-	-	10	2	-	-	64 - 45		
		65+	9	-	-	-	6	3	-	-	+65		
		Not Stated	-	-	-	-	-	-	-	-	غير مبين		
	Total	22	-	-	-	16	6	-	-	المجموع			
	Not Stated	12 - 14	-	-	-	-	-	-	-	-	14 - 12	غير مبين	
		15 - 19	-	-	-	-	-	-	-	-	19 - 15		
		20 - 24	-	-	-	-	-	-	-	-	24 - 20		
		25 - 44	1	-	-	-	1	-	-	-	44 - 25		
		45 - 64	-	-	-	-	-	-	-	-	64 - 45		
65+		-	-	-	-	-	-	-	-	+65			
Not Stated		-	-	-	-	-	-	-	-	غير مبين			
Total	1	-	-	-	1	-	-	-	المجموع				

جدول (40 تابع): السكان الفلسطينيون 10 سنوات فأكثر المشتغلون والمتعطلون الذين سبق لهم العمل حسب الجنس والحالة الزوجية وفئات العمر بالسنوات والحالة العملية ونوع التجمع

Table (40 Cont.): Employed and Unemployed Ever Worked Palestinian Population 10 Years and Over by Sex, Marital Status, Age Groups in Years, Employment Status and Type of Locality

(مخيمات، Camps)

Sex	Marital Status	Age	المجموع Total	Employment Status				الحالة العملية			العمر	الحالة الزوجية	الجنس		
				غير مبين Not Stated	أخرى Others	يعمل لدى الأسرة دون أجر Unpaid Family Member	مستخدم بأجر Wage Employee	يعمل لحسابه Self Employed	صاحب عمل Employer						
Female	Total	12 - 14	8	-	-	1	6	1	-	14 - 12	المجموع				
		15 - 19	194	1	1	9	161	21	1	19 - 15					
		20 - 24	810	4	2	6	728	67	3	24 - 20					
		25 - 44	3418	14	1	7	2940	383	73	44 - 25					
		45 - 64	873	6	-	1	732	118	16	64 - 45					
		65+	156	1	-	-	105	49	1	+65					
		Not Stated	-	-	-	-	-	-	-	-			غير مبين		
	Less than Age of Marriage	10 - 11	1	-	-	-	1	-	-	11 - 10	دون سن الزواج				
		Total	5460	26	4	24	4673	639	94	المجموع					
	Never Married	12 - 14	1	-	-	-	1	-	-	14 - 12	لم يتزوج أبداً	إناث			
		15 - 19	5	-	-	-	5	-	-	19 - 15					
		20 - 24	49	-	-	-	49	-	-	24 - 20					
		25 - 44	111	-	2	-	106	3	-	44 - 25					
		45 - 64	19	-	-	-	18	1	-	64 - 45					
		65+	-	-	-	-	-	-	-	+65					
		Not Stated	-	-	-	-	-	-	-	-			غير مبين		
		Total	185	-	2	-	179	4	-	-			المجموع		
		Legally Married	12 - 14	-	-	-	-	-	-	-			14 - 12	عقد قرآن لأول مرة	
			15 - 19	-	-	-	-	-	-	-			19 - 15		
	20 - 24		3	-	-	-	3	-	-	24 - 20					
25 - 44	-		-	-	-	-	-	-	44 - 25						
45 - 64	-		-	-	-	-	-	-	64 - 45						
65+	-		-	-	-	-	-	-	+65						
Not Stated	-		-	-	-	-	-	-	-	غير مبين					
Total	3	-	-	-	3	-	-	-	المجموع						

جدول (40 تابع): السكان الفلسطينيون 10 سنوات فأكثر المشتغلون والمتعطلون الذين سبق لهم العمل حسب الجنس والحالة الزوجية وفئات العمر بالسنوات والحالة العملية ونوع التجمع

Table (40 Cont.): Employed and Unemployed Ever Worked Palestinian Population 10 Years and Over by Sex, Marital Status, Age Groups in Years, Employment Status and Type of Locality

(مخيمات، Camps)

Sex	Marital Status	Age	المجموع Total	Employment Status				الحالة العملية			العمر	الحالة الزوجية	الجنس
				غير مبين Not Stated	أخرى Others	يعمل لدى الأسرة دون أجر Unpaid Family Member	مستخدم بأجر Wage Employee	يعمل لحسابه Self Employed	صاحب عمل Employer				
	Married	12 - 14	-	-	-	-	-	-	-	-	14 - 12	متزوج	
		15 - 19	-	-	-	-	-	-	-	-	19 - 15		
		20 - 24	26	-	-	-	26	-	-	-	24 - 20		
		25 - 44	280	-	1	1	262	11	5	44 - 25			
		45 - 64	65	-	-	1	57	7	-	64 - 45			
		65+	3	-	-	1	-	2	-	+65			
		Not Stated	-	-	-	-	-	-	-	-	غير مبين		
		Total	374	-	1	3	345	20	5	المجموع			
	Divorced	12 - 14	-	-	-	-	-	-	-	-	14 - 12	مطلق	
		15 - 19	1	-	-	-	1	-	-	-	19 - 15		
		20 - 24	2	-	-	-	2	-	-	-	24 - 20		
		25 - 44	15	-	-	-	14	-	1	44 - 25			
		45 - 64	11	-	-	-	7	4	-	64 - 45			
		65+	1	-	-	-	1	-	-	+65			
		Not Stated	-	-	-	-	-	-	-	-	غير مبين		
		Total	30	-	-	-	25	4	1	المجموع			
	Widowed	12 - 14	-	-	-	-	-	-	-	-	14 - 12	أرمل	
		15 - 19	-	-	-	-	-	-	-	-	19 - 15		
		20 - 24	1	-	-	-	1	-	-	-	24 - 20		
		25 - 44	7	-	-	1	6	-	-	44 - 25			
		45 - 64	13	-	-	-	10	3	-	64 - 45			
65+		3	-	-	-	1	1	1	+65				
Not Stated		-	-	-	-	-	-	-	-	غير مبين			
Total		24	-	-	1	18	4	1	المجموع				

جدول (40 تابع): السكان الفلسطينيون 10 سنوات فأكثر المشتغلون والمتعطلون الذين سبق لهم العمل حسب الجنس والحالة الزوجية وفئات العمر بالسنوات والحالة العملية ونوع التجمع

Table (40 Cont.): Employed and Unemployed Ever Worked Palestinian Population 10 Years and Over by Sex, Marital Status, Age Groups in Years, Employment Status and Type of Locality

(مخيمات، Camps)

Sex	Marital Status	Age	المجموع Total	Employment Status					الحالة العملية					
				غير مبيّن Not Stated	أخرى Others	يعمل لدى الأسرة دون أجر Unpaid Family Member	مستخدم بأجر Wage Employee	يعمل لحسابه Self Employed	صاحب عمل Employer	العمر	الحالة الزوجية	الجنس		
Both Sexes	Not Stated	12 - 14	-	-	-	-	-	-	-	-	14 - 12	غير مبيّن	كلا الجنسين	
		15 - 19	-	-	-	-	-	-	-	-	19 - 15			
		20 - 24	-	-	-	-	-	-	-	-	24 - 20			
		25 - 44	-	-	-	-	-	-	-	-	44 - 25			
		45 - 64	-	-	-	-	-	-	-	-	64 - 45			
		65+	-	-	-	-	-	-	-	-	+65			
		Not Stated	-	-	-	-	-	-	-	-	غير مبيّن			
		Total	-	-	-	-	-	-	-	-	المجموع			
	Total	12 - 14	1	-	-	-	1	-	-	-	14 - 12	المجموع		
		15 - 19	6	-	-	-	6	-	-	-	19 - 15			
		20 - 24	81	-	-	-	81	-	-	-	24 - 20			
		25 - 44	413	-	3	2	388	14	6	44 - 25				
		45 - 64	108	-	-	1	92	15	-	64 - 45				
		65+	7	-	-	1	2	3	1	+65				
		Not Stated	-	-	-	-	-	-	-	-	غير مبيّن			
		Total	616	-	3	4	570	32	7	المجموع				
	Less than Age of Marriage	10 - 11	-	-	-	-	-	-	-	-	11 - 10	دون سن الزواج		
		Total	616	-	3	4	570	32	7	المجموع				
		Never Married	12 - 14	9	-	-	1	7	1	-	14 - 12			لم يتزوج أبداً
			15 - 19	179	1	1	9	150	17	1	19 - 15			
20 - 24			468	1	2	3	429	30	3	24 - 20				
25 - 44			308	1	2	1	288	14	2	44 - 25				
45 - 64			25	-	-	-	22	3	-	64 - 45				
65+			-	-	-	-	-	-	-	+65				
Not Stated	-		-	-	-	-	-	-	غير مبيّن					
Total	989	3	5	14	896	65	6	المجموع						

جدول (40 تابع): السكان الفلسطينيون 10 سنوات فأكثر المشتغلون والمتعطلون الذين سبق لهم العمل حسب الجنس والحالة الزوجية وفئات العمر بالسنوات والحالة العملية ونوع التجمع

Table (40 Cont.): Employed and Unemployed Ever Worked Palestinian Population 10 Years and Over by Sex, Marital Status, Age Groups in Years, Employment Status and Type of Locality

(مخيمات، Camps)

Sex	Marital Status	Age	المجموع Total	Employment Status				الحالة العملية			العمر	الحالة الزوجية	الجنس
				غير مبيّن Not Stated	أخرى Others	يعمل لدى الأسرة دون أجر Unpaid Family Member	مستخدم بأجر Wage Employee	يعمل لحسابه Self Employed	صاحب عمل Employer				
	Legally Married	12 - 14	-	-	-	-	-	-	-	-	14 - 12	عقد قرآن لأول مرة	
		15 - 19	3	-	-	-	3	-	-	-	19 - 15		
		20 - 24	29	-	-	1	26	2	-	-	24 - 20		
		25 - 44	25	-	-	-	21	4	-	-	44 - 25		
		45 - 64	-	-	-	-	-	-	-	-	64 - 45		
		65+	-	-	-	-	-	-	-	-	+65		
		Not Stated	-	-	-	-	-	-	-	-	-		غير مبيّن
		Total	57	-	-	1	50	6	-	-	المجموع		
	Married	12 - 14	-	-	-	-	-	-	-	-	14 - 12	متزوج	
		15 - 19	17	-	-	-	13	4	-	-	19 - 15		
		20 - 24	389	3	-	2	350	34	-	-	24 - 20		
		25 - 44	3455	13	2	7	2981	376	76	-	44 - 25		
		45 - 64	918	6	-	2	773	121	16	-	64 - 45		
		65+	150	1	-	1	99	48	1	-	+65		
		Not Stated	-	-	-	-	-	-	-	-	-		غير مبيّن
		Total	4929	23	2	12	4216	583	93	-	المجموع		
	Divorced	12 - 14	-	-	-	-	-	-	-	-	14 - 12	مطلق	
		15 - 19	1	-	-	-	1	-	-	-	19 - 15		
		20 - 24	4	-	-	-	3	1	-	-	24 - 20		
		25 - 44	34	-	-	-	31	2	1	-	44 - 25		
		45 - 64	13	-	-	-	9	4	-	-	64 - 45		
		65+	1	-	-	-	1	-	-	-	+65		
		Not Stated	-	-	-	-	-	-	-	-	-		غير مبيّن
		Total	53	-	-	-	45	7	1	-	المجموع		

جدول (40 تابع): السكان الفلسطينيون 10 سنوات فأكثر المشتغلون والمتعطلون الذين سبق لهم العمل حسب الجنس والحالة الزوجية وفئات العمر بالسنوات والحالة العملية ونوع التجمع

Table (40 Cont.): Employed and Unemployed Ever Worked Palestinian Population 10 Years and Over by Sex, Marital Status, Age Groups in Years, Employment Status and Type of Locality

(مخيمات، Camps)

Sex	Marital Status	Age	المجموع Total	Employment Status				الحالة العملية			العمر	الحالة الزوجية	الجنس
				غير مبيّن Not Stated	أخرى Others	يعمل لدى الأسرة دون أجر Unpaid Family Member	مستخدم بأجر Wage Employee	يعمل لحسابه Self Employed	صاحب عمل Employer				
	Widowed	12 - 14	-	-	-	-	-	-	-	-	14 - 12	أرمل	
		15 - 19	-	-	-	-	-	-	-	-	19 - 15		
		20 - 24	1	-	-	-	1	-	-	-	24 - 20		
		25 - 44	8	-	-	1	6	1	-	-	44 - 25		
		45 - 64	25	-	-	-	20	5	-	-	64 - 45		
		65+	12	-	-	-	7	4	1	-	+65		
		Not Stated	-	-	-	-	-	-	-	-	غير مبيّن		
		Total	46	-	-	1	34	10	1	-	المجموع		
	Not Stated	12 - 14	-	-	-	-	-	-	-	-	14 - 12	غير مبيّن	
		15 - 19	-	-	-	-	-	-	-	-	19 - 15		
		20 - 24	-	-	-	-	-	-	-	-	24 - 20		
		25 - 44	1	-	-	-	1	-	-	-	44 - 25		
		45 - 64	-	-	-	-	-	-	-	-	64 - 45		
		65+	-	-	-	-	-	-	-	-	+65		
		Not Stated	-	-	-	-	-	-	-	-	غير مبيّن		
		Total	1	-	-	-	1	-	-	-	المجموع		
	<b>Total</b>	12 - 14	<b>9</b>	-	-	<b>1</b>	<b>7</b>	<b>1</b>	-	-	14 - 12	<b>المجموع</b>	
		15 - 19	<b>200</b>	<b>1</b>	<b>1</b>	<b>9</b>	<b>167</b>	<b>21</b>	<b>1</b>	-	19 - 15		
		20 - 24	<b>891</b>	<b>4</b>	<b>2</b>	<b>6</b>	<b>809</b>	<b>67</b>	<b>3</b>	-	24 - 20		
		25 - 44	<b>3831</b>	<b>14</b>	<b>4</b>	<b>9</b>	<b>3328</b>	<b>397</b>	<b>79</b>	-	44 - 25		
		45 - 64	<b>981</b>	<b>6</b>	-	<b>2</b>	<b>824</b>	<b>133</b>	<b>16</b>	-	64 - 45		
		65+	<b>163</b>	<b>1</b>	-	<b>1</b>	<b>107</b>	<b>52</b>	<b>2</b>	-	+65		
		Not Stated	-	-	-	-	-	-	-	-	غير مبيّن		
	Less than Age of Marriage	10 - 11	1	-	-	-	1	-	-	-	11 - 10	دون سن الزواج	
		Total	<b>6076</b>	<b>26</b>	<b>7</b>	<b>28</b>	<b>5243</b>	<b>671</b>	<b>101</b>	-	المجموع		



جدول (40 تابع): السكان الفلسطينيون 10 سنوات فأكثر المشتغلون والمتعطلون الذين سبق لهم العمل حسب الجنس والحالة الزوجية وفئات العمر بالسنوات والحالة العملية ونوع التجمع

Table (40 Cont.): Employed and Unemployed Ever Worked Palestinian Population 10 Years and Over by Sex, Marital Status, Age Groups in Years, Employment Status and Type of Locality

(المجموع، Total)

Sex	Marital Status	Age	المجموع Total	Employment Status				الحالة العملية			العمر	الحالة الزوجية	الجنس
				غير مبيّن Not Stated	أخرى Others	يعمل لدى الأسرة دون أجر Unpaid Family Member	مستخدم بأجر Wage Employee	يعمل لحسابه Self Employed	صاحب عمل Employer				
Male	Never Married	12 - 14	83	3	1	26	47	6	-	14 - 12	لم يتزوج أبداً	ذكور	
		15 - 19	1167	17	15	145	858	122	10	19 - 15			
		20 - 24	2390	27	3	134	1995	211	20	24 - 20			
		25 - 44	1090	9	-	36	938	93	14	44 - 25			
		45 - 64	24	-	-	1	14	8	1	64 - 45			
		65+	-	-	-	-	-	-	-	+65			
		Not Stated	1	-	-	-	1	-	-	غير مبيّن			
	Legally Married	Total	4755	56	19	342	3853	440	45	المجموع			
		12 - 14	-	-	-	-	-	-	-	14 - 12	عقد قرآن لأول مرة		
		15 - 19	14	1	-	1	10	2	-	19 - 15			
		20 - 24	131	1	-	7	109	12	2	24 - 20			
		25 - 44	117	-	-	3	101	10	3	44 - 25			
		45 - 64	-	-	-	-	-	-	-	64 - 45			
		65+	-	-	-	-	-	-	-	+65			
	Not Stated	-	-	-	-	-	-	-	غير مبيّن				
	Married	Total	262	2	-	11	220	24	5	المجموع			
		12 - 14	-	-	-	-	-	-	-	14 - 12	متزوج		
		15 - 19	93	4	-	5	68	13	3	19 - 15			
		20 - 24	1937	17	-	43	1599	254	24	24 - 20			
		25 - 44	16378	82	11	97	13202	2408	578	44 - 25			
		45 - 64	5446	35	5	7	3905	1253	241	64 - 45			
		65+	762	10	2	3	299	384	64	+65			
	Not Stated	-	-	-	-	-	-	-	غير مبيّن				
	Total	24616	148	18	155	19073	4312	910	المجموع				

جدول (40 تابع): السكان الفلسطينيون 10 سنوات فأكثر المشتغلون والمتعطلون الذين سبق لهم العمل حسب الجنس والحالة الزوجية وفئات العمر بالسنوات والحالة العملية ونوع التجمع

Table (40 Cont.): Employed and Unemployed Ever Worked Palestinian Population 10 Years and Over by Sex, Marital Status, Age Groups in Years, Employment Status and Type of Locality

(المجموع، Total)

Sex	Marital Status	Age	المجموع Total	Employment Status					الحالة العملية				
				غير مبين Not Stated	أخرى Others	يعمل لدى الأسرة دون أجر Unpaid Family Member	مستخدم بأجر Wage Employee	يعمل لحسابه Self Employed	صاحب عمل Employer	العمر	الحالة الزوجية	الجنس	
	Divorced	12 - 14	-	-	-	-	-	-	-	-	14 - 12	مطلق	
		15 - 19	-	-	-	-	-	-	-	-	19 - 15		
		20 - 24	18	-	-	1	13	4	-	24 - 20			
		25 - 44	66	1	-	2	50	9	4	44 - 25			
		45 - 64	14	-	-	-	8	6	-	64 - 45			
		65+	-	-	-	-	-	-	-	+65			
		Not Stated	-	-	-	-	-	-	-	غير مبين			
	Total	98	1	-	3	71	19	4	المجموع				
	Widowed	12 - 14	-	-	-	-	-	-	-	-	14 - 12	أرمل	
		15 - 19	-	-	-	-	-	-	-	-	19 - 15		
		20 - 24	-	-	-	-	-	-	-	-	24 - 20		
		25 - 44	6	-	-	-	5	1	-	44 - 25			
		45 - 64	30	-	-	-	18	11	1	64 - 45			
		65+	34	1	-	-	13	16	4	+65			
		Not Stated	-	-	-	-	-	-	-	غير مبين			
	Total	70	1	-	-	36	28	5	المجموع				
	Not Stated	12 - 14	-	-	-	-	-	-	-	-	14 - 12	غير مبين	
		15 - 19	1	-	-	-	1	-	-	19 - 15			
		20 - 24	3	-	-	-	3	-	-	24 - 20			
		25 - 44	2	-	-	-	2	-	-	44 - 25			
		45 - 64	-	-	-	-	-	-	-	64 - 45			
65+		-	-	-	-	-	-	-	+65				
Not Stated		-	-	-	-	-	-	-	غير مبين				
Total	6	-	-	-	6	-	-	المجموع					

جدول (40 تابع): السكان الفلسطينيون 10 سنوات فأكثر المشتغلون والمتعطلون الذين سبق لهم العمل حسب الجنس والحالة الزوجية وفئات العمر بالسنوات والحالة العملية ونوع التجمع

Table (40 Cont.): Employed and Unemployed Ever Worked Palestinian Population 10 Years and Over by Sex, Marital Status, Age Groups in Years, Employment Status and Type of Locality

(المجموع، Total)

Sex	Marital Status	Age	المجموع Total	Employment Status				الحالة العملية			العمر	الحالة الزوجية	الجنس		
				غير مبين Not Stated	أخرى Others	يعمل لدى الأسرة دون أجر Unpaid Family Member	مستخدم بأجر Wage Employee	يعمل لحسابه Self Employed	صاحب عمل Employer						
Female	Total	12 - 14	83	3	1	26	47	6	-	14 - 12	المجموع				
		15 - 19	1275	22	15	151	937	137	13	19 - 15					
		20 - 24	4479	45	3	185	3719	481	46	24 - 20					
		25 - 44	17659	92	11	138	14298	2521	599	44 - 25					
		45 - 64	5514	35	5	8	3945	1278	243	64 - 45					
		65+	796	11	2	3	312	400	68	+65					
		Not Stated	1	-	-	-	1	-	-	غير مبين					
	Less than Age of Marriage	10 - 11	2	-	-	-	1	1	-	11 - 10	دون سن الزواج				
		Total	29809	208	37	511	23260	4824	969	المجموع					
	Never Married	12 - 14	4	-	-	1	2	1	-	14 - 12	لم يتزوج أبداً	إناث			
		15 - 19	46	-	1	2	42	1	-	19 - 15					
		20 - 24	292	1	4	3	277	6	1	24 - 20					
		25 - 44	413	-	2	2	393	13	3	44 - 25					
		45 - 64	50	1	-	-	41	7	1	64 - 45					
		65+	-	-	-	-	-	-	-	+65					
		Not Stated	-	-	-	-	-	-	-	غير مبين					
		Total	805	2	7	8	755	28	5	المجموع					
		Legally Married	12 - 14	-	-	-	-	-	-	-			14 - 12	عقد قرآن لأول مرة	
			15 - 19	3	-	-	-	3	-	-			19 - 15		
	20 - 24		20	-	-	-	20	-	-	24 - 20					
	25 - 44		13	-	-	-	13	-	-	44 - 25					
45 - 64	-		-	-	-	-	-	-	64 - 45						
65+	-		-	-	-	-	-	-	+65						
Not Stated	-		-	-	-	-	-	-	غير مبين						
Total	36	-	-	-	36	-	-	المجموع							

جدول (40 تابع): السكان الفلسطينيون 10 سنوات فأكثر المشتغلون والمتعطلون الذين سبق لهم العمل حسب الجنس والحالة الزوجية وفئات العمر بالسنوات والحالة العملية ونوع التجمع

Table (40 Cont.): Employed and Unemployed Ever Worked Palestinian Population 10 Years and Over by Sex, Marital Status, Age Groups in Years, Employment Status and Type of Locality

(المجموع، Total)

Sex	Marital Status	Age	المجموع Total	Employment Status					الحالة العملية			العمر	الحالة الزوجية	الجنس
				غير مبين Not Stated	أخرى Others	يعمل لدى الأسرة دون أجر Unpaid Family Member	مستخدم بأجر Wage Employee	يعمل لحسابه Self Employed	صاحب عمل Employer					
	Married	12 - 14	-	-	-	-	-	-	-	-	-	14 - 12	متزوج	
		15 - 19	3	-	-	-	3	-	-	-	19 - 15			
		20 - 24	104	1	-	-	99	4	-	-	24 - 20			
		25 - 44	1000	4	2	3	942	37	12	-	44 - 25			
		45 - 64	267	-	-	3	242	21	1	-	64 - 45			
		65+	4	-	-	1	-	2	1	-	+65			
		Not Stated	-	-	-	-	-	-	-	-	-	غير مبين		
		Total	1378	5	2	7	1286	64	14	-	-	المجموع		
	Divorced	12 - 14	-	-	-	-	-	-	-	-	-	14 - 12	مطلق	
		15 - 19	1	-	-	-	1	-	-	-	19 - 15			
		20 - 24	8	-	-	-	8	-	-	-	24 - 20			
		25 - 44	43	-	-	-	39	3	1	-	44 - 25			
		45 - 64	21	-	-	-	14	7	-	-	64 - 45			
		65+	1	-	-	-	1	-	-	-	+65			
		Not Stated	-	-	-	-	-	-	-	-	-	غير مبين		
		Total	74	-	-	-	63	10	1	-	-	المجموع		
	Widowed	12 - 14	-	-	-	-	-	-	-	-	-	14 - 12	أرمل	
		15 - 19	-	-	-	-	-	-	-	-	-	19 - 15		
		20 - 24	1	-	-	-	1	-	-	-	24 - 20			
		25 - 44	25	1	-	1	21	1	1	-	44 - 25			
		45 - 64	50	-	1	1	34	13	1	-	64 - 45			
65+		14	1	-	-	4	8	1	-	+65				
Not Stated		-	-	-	-	-	-	-	-	-	غير مبين			
Total		90	2	1	2	60	22	3	-	-	المجموع			

جدول (40 تابع): السكان الفلسطينيون 10 سنوات فأكثر المشتغلون والمتعطلون الذين سبق لهم العمل حسب الجنس والحالة الزوجية وفئات العمر بالسنوات والحالة العملية ونوع التجمع

Table (40 Cont.): Employed and Unemployed Ever Worked Palestinian Population 10 Years and Over by Sex, Marital Status, Age Groups in Years, Employment Status and Type of Locality

(المجموع، Total)

Sex	Marital Status	Age	المجموع Total	Employment Status				الحالة العملية			العمر	الحالة الزوجية	الجنس
				غير مبين Not Stated	أخرى Others	يعمل لدى الأسرة دون أجر Unpaid Family Member	مستخدم بأجر Wage Employee	يعمل لحسابه Self Employed	صاحب عمل Employer				
Both Sexes	Not Stated	12 - 14	-	-	-	-	-	-	-	-	14 - 12	غير مبين	كلا الجنسين
		15 - 19	-	-	-	-	-	-	-	-	19 - 15		
		20 - 24	-	-	-	-	-	-	-	-	24 - 20		
		25 - 44	-	-	-	-	-	-	-	-	44 - 25		
		45 - 64	-	-	-	-	-	-	-	-	64 - 45		
		65+	-	-	-	-	-	-	-	-	+65		
		Not Stated	-	-	-	-	-	-	-	-	غير مبين		
		Total	-	-	-	-	-	-	-	-	المجموع		
	Total	12 - 14	4	-	-	1	2	1	-	14 - 12	المجموع		
		15 - 19	53	-	1	2	49	1	-	19 - 15			
		20 - 24	425	2	4	3	405	10	1	24 - 20			
		25 - 44	1494	5	4	6	1408	54	17	44 - 25			
		45 - 64	388	1	1	4	331	48	3	64 - 45			
		65+	19	1	-	1	5	10	2	+65			
		Not Stated	-	-	-	-	-	-	-	-		غير مبين	
	Less than Age of Marriage	10 - 11	-	-	-	-	-	-	-	-	11 - 10	دون سن الزواج	
		Total	2383	9	10	17	2200	124	23	المجموع			
		Never Married	12 - 14	87	3	1	27	49	7	-	14 - 12	لم يتزوج أبداً	
		15 - 19	1213	17	16	147	900	123	10	19 - 15			
		20 - 24	2682	28	7	137	2272	217	21	24 - 20			
		25 - 44	1503	9	2	38	1331	106	17	44 - 25			
		45 - 64	74	1	-	1	55	15	2	64 - 45			
		65+	-	-	-	-	-	-	-	-	+65		
	Not Stated	1	-	-	-	1	-	-	-	غير مبين			
	Total	5560	58	26	350	4608	468	50	المجموع				

جدول (40 تابع): السكان الفلسطينيون 10 سنوات فأكثر المشتغلون والمتعطلون الذين سبق لهم العمل حسب الجنس والحالة الزوجية وفئات العمر بالسنوات والحالة العملية ونوع التجمع

Table (40 Cont.): Employed and Unemployed Ever Worked Palestinian Population 10 Years and Over by Sex, Marital Status, Age Groups in Years, Employment Status and Type of Locality

(المجموع، Total)

Sex	Marital Status	Age	المجموع Total	Employment Status					الحالة العملية			العمر	الحالة الزوجية	الجنس
				غير مبيّن Not Stated	أخرى Others	يعمل لدى الأسرة دون أجر Unpaid Family Member	مستخدم بأجر Wage Employee	يعمل لحسابه Self Employed	صاحب عمل Employer					
	Legally Married	12 - 14	-	-	-	-	-	-	-	-	-	14 - 12	عقد قرآن لأول مرة	
		15 - 19	17	1	-	1	13	2	-	19 - 15				
		20 - 24	151	1	-	7	129	12	2	24 - 20				
		25 - 44	130	-	-	3	114	10	3	44 - 25				
		45 - 64	-	-	-	-	-	-	-	64 - 45				
		65+	-	-	-	-	-	-	-	+65				
		Not Stated	-	-	-	-	-	-	-	غير مبيّن				
	Married	Total	298	2	-	11	256	24	5	المجموع				
		12 - 14	-	-	-	-	-	-	-	14 - 12				
		15 - 19	96	4	-	5	71	13	3	19 - 15				
		20 - 24	2041	18	-	43	1698	258	24	24 - 20				
		25 - 44	17378	86	13	100	14144	2445	590	44 - 25				
		45 - 64	5713	35	5	10	4147	1274	242	64 - 45				
		65+	766	10	2	4	299	386	65	+65				
	Divorced	Not Stated	-	-	-	-	-	-	-	غير مبيّن				
		Total	25994	153	20	162	20359	4376	924	المجموع				
		12 - 14	-	-	-	-	-	-	-	14 - 12				
		15 - 19	1	-	-	-	1	-	-	19 - 15				
20 - 24		26	-	-	1	21	4	-	24 - 20					
25 - 44		109	1	-	2	89	12	5	44 - 25					
45 - 64		35	-	-	-	22	13	-	64 - 45					
65+	1	-	-	-	1	-	-	+65						
	Not Stated	-	-	-	-	-	-	-	غير مبيّن					
	Total	172	1	-	3	134	29	5	المجموع					

جدول (40 تابع): السكان الفلسطينيون 10 سنوات فأكثر المشتغلون والمتعطلون الذين سبق لهم العمل حسب الجنس والحالة الزوجية وفئات العمر بالسنوات والحالة العملية ونوع التجمع

Table (40 Cont.): Employed and Unemployed Ever Worked Palestinian Population 10 Years and Over by Sex, Marital Status, Age Groups in Years, Employment Status and Type of Locality

(المجموع، Total)

Sex	Marital Status	Age	المجموع Total	Employment Status					الحالة العملية				
				غير مبين Not Stated	أخرى Others	يعمل لدى الأسرة دون أجر Unpaid Family Member	مستخدم بأجر Wage Employee	يعمل لحسابه Self Employed	صاحب عمل Employer	العمر	الحالة الزوجية	الجنس	
	Widowed	12 - 14	-	-	-	-	-	-	-	-	14 - 12	أرمل	
		15 - 19	-	-	-	-	-	-	-	-	19 - 15		
		20 - 24	1	-	-	-	1	-	-	-	24 - 20		
		25 - 44	31	1	-	1	26	2	1	1	44 - 25		
		45 - 64	80	-	1	1	52	24	2	2	64 - 45		
		65+	48	2	-	-	17	24	5	5	+65		
		Not Stated	-	-	-	-	-	-	-	-	غير مبين		
		Total	160	3	1	2	96	50	8	8	المجموع		
	Not Stated	12 - 14	-	-	-	-	-	-	-	-	14 - 12	غير مبين	
		15 - 19	1	-	-	-	1	-	-	-	19 - 15		
		20 - 24	3	-	-	-	3	-	-	-	24 - 20		
		25 - 44	2	-	-	-	2	-	-	-	44 - 25		
		45 - 64	-	-	-	-	-	-	-	-	64 - 45		
		65+	-	-	-	-	-	-	-	-	+65		
		Not Stated	-	-	-	-	-	-	-	-	غير مبين		
		Total	6	-	-	-	6	-	-	-	المجموع		
	<b>Total</b>	12 - 14	87	3	1	27	49	7	-	-	14 - 12	المجموع	
		15 - 19	1328	22	16	153	986	138	13	13	19 - 15		
		20 - 24	4904	47	7	188	4124	491	47	47	24 - 20		
		25 - 44	19153	97	15	144	15706	2575	616	616	44 - 25		
		45 - 64	5902	36	6	12	4276	1326	246	246	64 - 45		
		65+	815	12	2	4	317	410	70	70	+65		
		Not Stated	1	-	-	-	1	-	-	-	غير مبين		
	Less than Age of Marriage	10 - 11	2	-	-	-	1	1	-	-	11 - 10	دون سن الزواج	
		Total	32192	217	47	528	25460	4948	992	992	المجموع		

جدول 41: السكان الفلسطينيون 10 سنوات فأكثر المشتغلون والمتعطلون الذين سبق لهم العمل حسب الجنس وفئات العمر بالسنوات والحالة العملية ونوع التجمع

**Table 41: Employed and Unemployed Ever Worked Palestinian Population 10 Years and Over by Sex, Age Groups in Years, Employment Status and Type of Locality (Urban, حضر)**

العمر والجنس Age and Sex	المجموع Total	الحالة العملية Employment Status					صاحب عمل Employer	العمر والجنس Age and Sex
		غير مبين Not Stated	أخرى Others	يعمل لدى الأسرة دون أجر Unpaid Family Member	مستخدم بأجر Wage Employee	يعمل لحسابه Self Employed		
<b>Male</b>								<b>ذكور</b>
10 - 14	57	3	1	15	37	1	-	14 - 10
15 - 19	914	18	11	109	676	92	8	19 - 15
20 - 24	3104	32	1	149	2566	319	37	24 - 20
25 - 44	12036	73	9	117	9598	1761	478	44 - 25
45 - 64	3911	24	3	7	2722	950	205	64 - 45
65+	497	7	2	3	162	275	48	+65
Not Stated	1	-	-	-	1	-	-	غير مبين
<b>Total</b>	<b>20520</b>	<b>157</b>	<b>27</b>	<b>400</b>	<b>15762</b>	<b>3398</b>	<b>776</b>	<b>المجموع</b>
<b>Female</b>								<b>إناث</b>
10 - 14	2	-	-	-	1	1	-	14 - 10
15 - 19	42	-	1	1	39	1	-	19 - 15
20 - 24	290	1	4	-	276	8	1	24 - 20
25 - 44	961	5	1	4	910	31	10	44 - 25
45 - 64	246	1	-	-	213	29	3	64 - 45
65+	12	1	-	-	3	7	1	+65
Not Stated	-	-	-	-	-	-	-	غير مبين
<b>Total</b>	<b>1553</b>	<b>8</b>	<b>6</b>	<b>5</b>	<b>1442</b>	<b>77</b>	<b>15</b>	<b>المجموع</b>
<b>Both Sexes</b>								<b>كلا الجنسين</b>
10 - 14	59	3	1	15	38	2	-	14 - 10
15 - 19	956	18	12	110	715	93	8	19 - 15
20 - 24	3394	33	5	149	2842	327	38	24 - 20
25 - 44	12997	78	10	121	10508	1792	488	44 - 25
45 - 64	4157	25	3	7	2935	979	208	64 - 45
65+	509	8	2	3	165	282	49	+65
Not Stated	1	-	-	-	1	-	-	غير مبين
<b>Total</b>	<b>22073</b>	<b>165</b>	<b>33</b>	<b>405</b>	<b>17204</b>	<b>3475</b>	<b>791</b>	<b>المجموع</b>



جدول (41 تابع): السكان الفلسطينيون 10 سنوات فأكثر المشتغلون والمتعطلون الذين سبق لهم العمل حسب الجنس وفئات العمر بالسنوات والحالة العملية ونوع التجمع

**Table (41 Cont.): Employed and Unemployed Ever Worked Palestinian Population 10 Years and Over by Sex, Age Groups in Years, Employment Status and Type of Locality (Rural, ريف)**

Age and Sex	المجموع Total	Employment Status					الحالة العملية		العمر والجنس
		غير مبين Not Stated	أخرى Others	يعمل لدى الأسرة دون أجر Unpaid Family Member	مستخدم بأجر Wage Employee	يعمل لحسابه Self Employed	صاحب عمل Employer		
<b>Male</b>									<b>ذكور</b>
10 - 14	19	-	-	10	4	5	-	-	14 - 10
15 - 19	167	3	3	33	100	24	4	4	19 - 15
20 - 24	565	9	-	30	425	95	6	6	24 - 20
25 - 44	2205	5	1	14	1760	377	48	48	44 - 25
45 - 64	730	5	2	-	491	210	22	22	64 - 45
65+	143	3	-	-	45	76	19	19	+65
Not Stated	-	-	-	-	-	-	-	-	غير مبين
<b>Total</b>	<b>3829</b>	<b>25</b>	<b>6</b>	<b>87</b>	<b>2825</b>	<b>787</b>	<b>99</b>	<b>99</b>	<b>المجموع</b>
<b>Female</b>									<b>إناث</b>
10 - 14	1	-	-	1	-	-	-	-	14 - 10
15 - 19	5	-	-	1	4	-	-	-	19 - 15
20 - 24	54	1	-	3	48	2	-	-	24 - 20
25 - 44	120	-	-	-	110	9	1	1	44 - 25
45 - 64	34	-	1	3	26	4	-	-	64 - 45
65+	-	-	-	-	-	-	-	-	+65
Not Stated	-	-	-	-	-	-	-	-	غير مبين
<b>Total</b>	<b>214</b>	<b>1</b>	<b>1</b>	<b>8</b>	<b>188</b>	<b>15</b>	<b>1</b>	<b>1</b>	<b>المجموع</b>
<b>Both Sexes</b>									<b>كلا الجنسين</b>
10 - 14	20	-	-	11	4	5	-	-	14 - 10
15 - 19	172	3	3	34	104	24	4	4	19 - 15
20 - 24	619	10	-	33	473	97	6	6	24 - 20
25 - 44	2325	5	1	14	1870	386	49	49	44 - 25
45 - 64	764	5	3	3	517	214	22	22	64 - 45
65+	143	3	-	-	45	76	19	19	+65
Not Stated	-	-	-	-	-	-	-	-	غير مبين
<b>Total</b>	<b>4043</b>	<b>26</b>	<b>7</b>	<b>95</b>	<b>3013</b>	<b>802</b>	<b>100</b>	<b>100</b>	<b>المجموع</b>

جدول (41 تابع): السكان الفلسطينيون 10 سنوات فأكثر المشتغلون والمتعطلون الذين سبق لهم العمل حسب الجنس وفئات العمر بالسنوات والحالة العملية ونوع التجمع

**Table (41 Cont.): Employed and Unemployed Ever Worked Palestinian Population 10 Years and Over by Sex, Age Groups in Years, Employment Status and Type of Locality (Camps, مخيمات)**

Age and Sex	المجموع Total	Employment Status					الحالة العملية		العمر والجنس
		غير مبيّن Not Stated	أخرى Others	يعمل لدى الأسرة دون أجر Unpaid Family Member	مستخدم بأجر Wage Employee	يعمل لحسابه Self Employed	صاحب عمل Employer		
<b>Male</b>									<b>ذكور</b>
10 - 14	9	-	-	1	7	1	-	-	14 - 10
15 - 19	194	1	1	9	161	21	1	1	19 - 15
20 - 24	810	4	2	6	728	67	3	3	24 - 20
25 - 44	3418	14	1	7	2940	383	73	73	44 - 25
45 - 64	873	6	-	1	732	118	16	16	64 - 45
65+	156	1	-	-	105	49	1	1	+65
Not Stated	-	-	-	-	-	-	-	-	غير مبيّن
<b>Total</b>	<b>5460</b>	<b>26</b>	<b>4</b>	<b>24</b>	<b>4673</b>	<b>639</b>	<b>94</b>	<b>94</b>	<b>المجموع</b>
<b>Female</b>									<b>إناث</b>
10 - 14	1	-	-	-	1	-	-	-	14 - 10
15 - 19	6	-	-	-	6	-	-	-	19 - 15
20 - 24	81	-	-	-	81	-	-	-	24 - 20
25 - 44	413	-	3	2	388	14	6	6	44 - 25
45 - 64	108	-	-	1	92	15	-	-	64 - 45
65+	7	-	-	1	2	3	1	1	+65
Not Stated	-	-	-	-	-	-	-	-	غير مبيّن
<b>Total</b>	<b>616</b>	<b>-</b>	<b>3</b>	<b>4</b>	<b>570</b>	<b>32</b>	<b>7</b>	<b>7</b>	<b>المجموع</b>
<b>Both Sexes</b>									<b>كلا الجنسين</b>
10 - 14	10	-	-	1	8	1	-	-	14 - 10
15 - 19	200	1	1	9	167	21	1	1	19 - 15
20 - 24	891	4	2	6	809	67	3	3	24 - 20
25 - 44	3831	14	4	9	3328	397	79	79	44 - 25
45 - 64	981	6	-	2	824	133	16	16	64 - 45
65+	163	1	-	1	107	52	2	2	+65
Not Stated	-	-	-	-	-	-	-	-	غير مبيّن
<b>Total</b>	<b>6076</b>	<b>26</b>	<b>7</b>	<b>28</b>	<b>5243</b>	<b>671</b>	<b>101</b>	<b>101</b>	<b>المجموع</b>

جدول (41 تابع): السكان الفلسطينيون 10 سنوات فأكثر المشتغلون والمتعطلون الذين سبق لهم العمل حسب الجنس وفئات العمر بالسنوات والحالة العملية ونوع التجمع

**Table (41 Cont.): Employed and Unemployed Ever Worked Palestinian Population 10 Years and Over by Sex, Age Groups in Years, Employment Status and Type of Locality**  
(المجموع، Total)

Age and Sex	المجموع Total	Employment Status					الحالة العملية		العمر والجنس
		غير مبين Not Stated	أخرى Others	يعمل لدى الأسرة دون أجر Unpaid Family Member	مستخدم بأجر Wage Employee	يعمل لحسابه Self Employed	صاحب عمل Employer		
<b>Male</b>									<b>ذكور</b>
10 - 14	85	3	1	26	48	7	-	-	14 - 10
15 - 19	1275	22	15	151	937	137	13	13	19 - 15
20 - 24	4479	45	3	185	3719	481	46	46	24 - 20
25 - 44	17659	92	11	138	14298	2521	599	599	44 - 25
45 - 64	5514	35	5	8	3945	1278	243	243	64 - 45
65+	796	11	2	3	312	400	68	68	+65
Not Stated	1	-	-	-	1	-	-	-	غير مبين
<b>Total</b>	<b>29809</b>	<b>208</b>	<b>37</b>	<b>511</b>	<b>23260</b>	<b>4824</b>	<b>969</b>	<b>969</b>	<b>المجموع</b>
<b>Female</b>									<b>إناث</b>
10 - 14	4	-	-	1	2	1	-	-	14 - 10
15 - 19	53	-	1	2	49	1	-	-	19 - 15
20 - 24	425	2	4	3	405	10	1	1	24 - 20
25 - 44	1494	5	4	6	1408	54	17	17	44 - 25
45 - 64	388	1	1	4	331	48	3	3	64 - 45
65+	19	1	-	1	5	10	2	2	+65
Not Stated	-	-	-	-	-	-	-	-	غير مبين
<b>Total</b>	<b>2383</b>	<b>9</b>	<b>10</b>	<b>17</b>	<b>2200</b>	<b>124</b>	<b>23</b>	<b>23</b>	<b>المجموع</b>
<b>Both Sexes</b>									<b>كلا الجنسين</b>
10 - 14	89	3	1	27	50	8	-	-	14 - 10
15 - 19	1328	22	16	153	986	138	13	13	19 - 15
20 - 24	4904	47	7	188	4124	491	47	47	24 - 20
25 - 44	19153	97	15	144	15706	2575	616	616	44 - 25
45 - 64	5902	36	6	12	4276	1326	246	246	64 - 45
65+	815	12	2	4	317	410	70	70	+65
Not Stated	1	-	-	-	1	-	-	-	غير مبين
<b>Total</b>	<b>32192</b>	<b>217</b>	<b>47</b>	<b>528</b>	<b>25460</b>	<b>4948</b>	<b>992</b>	<b>992</b>	<b>المجموع</b>

جدول 42: السكان الفلسطينيون 10 سنوات فأكثر المشتغلون والمتطلون الذين سبق لهم العمل حسب الجنس وفئات العمر بالسنوات والمهنة الرئيسية ونوع التجمع

Table 42: Employed and Unemployed Ever Worked Palestinian Population 10 Years and Over by Sex, Age Groups in Years, Main Occupation and Type of Locality (Urban, حضر)

Age and Sex	المجموع Total	المهنة الرئيسية										العمر والجنس
		غير مبين Not Stated	المهن الأولية Elementary Occupations	مشغلو الآلات ومجموعها Plant, Machine Operators and Assemblers	العمالون في الحرف وما إليها من المهن Crafts and Related Workers	العمال المهرة في الزراعة وصيد الأسماك Skilled Agricultural and Fishery Workers	العمالون في الخدمات والباعة في المحلات التجارية والأسواق Services and Sales Workers	الكتبة Clerks	الفنيون والمتخصصون المساعدون Technicians and Associate Professionals	المتخصصون Professionals	المشروعون وموظفو الإدارة العليا Legislators and Managers	
<b>Male</b>												ذكور
10 - 14	57	1	18	-	26	2	10	-	-	-	-	14 - 10
15 - 19	914	14	358	54	226	48	209	2	3	-	-	19 - 15
20 - 24	3104	20	1181	187	446	120	966	73	58	43	10	24 - 20
25 - 44	12036	55	4329	893	1672	508	2495	425	458	1012	189	44 - 25
45 - 64	3911	20	1138	199	399	401	761	169	285	403	136	64 - 45
65+	497	4	99	15	21	198	115	8	14	4	19	+65
Not Stated	1	-	-	-	1	-	-	-	-	-	-	غير مبين
<b>Total</b>	<b>20520</b>	<b>114</b>	<b>7123</b>	<b>1348</b>	<b>2791</b>	<b>1277</b>	<b>4556</b>	<b>677</b>	<b>818</b>	<b>1462</b>	<b>354</b>	<b>المجموع</b>
<b>Female</b>												إناث
10 - 14	2	-	1	-	1	-	-	-	-	-	-	14 - 10
15 - 19	42	1	2	-	16	-	6	10	7	-	-	19 - 15
20 - 24	290	-	1	-	39	1	22	96	72	53	6	24 - 20
25 - 44	961	6	14	-	81	7	60	133	382	239	39	44 - 25
45 - 64	246	-	10	-	11	9	18	7	122	38	31	64 - 45
65+	12	-	3	-	-	2	6	-	1	-	-	+65
Not Stated	-	-	-	-	-	-	-	-	-	-	-	غير مبين
<b>Total</b>	<b>1553</b>	<b>7</b>	<b>31</b>	<b>-</b>	<b>148</b>	<b>19</b>	<b>112</b>	<b>246</b>	<b>584</b>	<b>330</b>	<b>76</b>	<b>المجموع</b>
<b>Both Sexes</b>												كلا الجنسين
10 - 14	59	1	19	-	27	2	10	-	-	-	-	14 - 10
15 - 19	956	15	360	54	242	48	215	12	10	-	-	19 - 15
20 - 24	3394	20	1182	187	485	121	988	169	130	96	16	24 - 20
25 - 44	12997	61	4343	893	1753	515	2555	558	840	1251	228	44 - 25
45 - 64	4157	20	1148	199	410	410	779	176	407	441	167	64 - 45
65+	509	4	102	15	21	200	121	8	15	4	19	+65
Not Stated	1	-	-	-	1	-	-	-	-	-	-	غير مبين
<b>Total</b>	<b>22073</b>	<b>121</b>	<b>7154</b>	<b>1348</b>	<b>2939</b>	<b>1296</b>	<b>4668</b>	<b>923</b>	<b>1402</b>	<b>1792</b>	<b>430</b>	<b>المجموع</b>

جدول (42 تابع): السكان الفلسطينيون 10 سنوات فأكثر المشتغلون والمتطلون الذين سبق لهم العمل حسب الجنس وفئات العمر بالسنوات والمهنة الرئيسية ونوع التجمع

Table (42 Cont.): Employed and Unemployed Ever Worked Palestinian Population 10 Years and Over by Sex, Age Groups in Years, Main Occupation and Type of Locality  
(ريف, Rural)

العمر والجنس Age and Sex	المجموع Total	المهنة الرئيسية Main Occupation										العمر والجنس العمر والجنس
		غير مبين Not Stated	المهن الأولية Elementary Occupations	مشغلو الآلات ومجموعها Plant, Machine Operators and Assemblers	العمالون في الحرف وما إليها من المهن Crafts and Related Workers	العمال المهرة في الزراعة وصيد الأسماك Skilled Agricultural and Fishery Workers	العمالون في الخدمات والباة في المحلات التجارية والأسواق Services and Sales Workers	الكتبة Clerks	الفنيون والمتخصصون المساعدون Technicians and Associate Professionals	المتخصصون Professionals	المشروعون وموظفو الإدارة العليا Legislators and Managers	
<b>Male</b>												ذكور
10 - 14	19	-	10	-	1	7	-	1	-	-	-	14 - 10
15 - 19	167	2	83	4	22	38	18	-	-	-	-	19 - 15
20 - 24	565	4	256	19	36	78	145	14	9	3	1	24 - 20
25 - 44	2205	4	1041	117	182	236	376	59	72	95	23	44 - 25
45 - 64	730	5	250	19	41	166	90	34	47	57	21	64 - 45
65+	143	3	42	2	1	78	12	1	3	-	1	+65
Not Stated	-	-	-	-	-	-	-	-	-	-	-	غير مبين
<b>Total</b>	<b>3829</b>	<b>18</b>	<b>1682</b>	<b>161</b>	<b>283</b>	<b>603</b>	<b>641</b>	<b>109</b>	<b>131</b>	<b>155</b>	<b>46</b>	المجموع
<b>Female</b>												إناث
10 - 14	1	-	1	-	-	-	-	-	-	-	-	14 - 10
15 - 19	5	-	-	-	1	1	-	3	-	-	-	19 - 15
20 - 24	54	-	5	1	11	1	5	12	14	4	1	24 - 20
25 - 44	120	1	3	1	23	2	9	16	40	19	6	44 - 25
45 - 64	34	-	8	-	-	6	1	2	10	4	3	64 - 45
65+	-	-	-	-	-	-	-	-	-	-	-	+65
Not Stated	-	-	-	-	-	-	-	-	-	-	-	غير مبين
<b>Total</b>	<b>214</b>	<b>1</b>	<b>17</b>	<b>2</b>	<b>35</b>	<b>10</b>	<b>15</b>	<b>33</b>	<b>64</b>	<b>27</b>	<b>10</b>	المجموع
<b>Both Sexes</b>												كلا الجنسين
10 - 14	20	-	11	-	1	7	-	1	-	-	-	14 - 10
15 - 19	172	2	83	4	23	39	18	3	-	-	-	19 - 15
20 - 24	619	4	261	20	47	79	150	26	23	7	2	24 - 20
25 - 44	2325	5	1044	118	205	238	385	75	112	114	29	44 - 25
45 - 64	764	5	258	19	41	172	91	36	57	61	24	64 - 45
65+	143	3	42	2	1	78	12	1	3	-	1	+65
Not Stated	-	-	-	-	-	-	-	-	-	-	-	غير مبين
<b>Total</b>	<b>4043</b>	<b>19</b>	<b>1699</b>	<b>163</b>	<b>318</b>	<b>613</b>	<b>656</b>	<b>142</b>	<b>195</b>	<b>182</b>	<b>56</b>	المجموع

جدول (42 تابع): السكان الفلسطينيون 10 سنوات فأكثر المشتغلون والمتطلون الذين سبق لهم العمل حسب الجنس وفئات العمر بالسنوات والمهنة الرئيسية ونوع التجمع

Table (42 Cont.): Employed and Unemployed Ever Worked Palestinian Population 10 Years and Over by Sex, Age Groups in Years, Main Occupation and Type of Locality  
(Camps, مخيمات)

Age and Sex	المجموع Total	المهنة الرئيسية										العمر والجنس
		غير مبين Not Stated	المهن الأولية Elementary Occupations	مشغلو الآلات ومجموعها Plant, Machine Operators and Assemblers	العاملون في الحرف وما إليها من المهن Crafts and Related Workers	العمال المهرة في الزراعة وصيد الأسماك Skilled Agricultural and Fishery Workers	العاملون في الخدمات والباة في المحلات التجارية والأسواق Services and Sales Workers	الكتبة Clerks	الفنيون والمتخصصون المساعدون Technicians and Associate Professionals	المتخصصون Professionals	المشروعون وموظفو الإدارة العليا Legislators and Managers	
<b>Male</b>												ذكور
10 - 14	9	-	2	-	7	-	-	-	-	-	-	14 - 10
15 - 19	194	1	85	6	57	1	40	2	2	-	-	19 - 15
20 - 24	810	4	292	28	115	10	278	33	28	19	3	24 - 20
25 - 44	3418	9	1092	244	592	27	754	133	276	254	37	44 - 25
45 - 64	873	6	293	55	83	16	173	41	83	95	28	64 - 45
65+	156	1	57	15	19	1	50	5	3	4	1	+65
Not Stated	-	-	-	-	-	-	-	-	-	-	-	غير مبين
<b>Total</b>	<b>5460</b>	<b>21</b>	<b>1821</b>	<b>348</b>	<b>873</b>	<b>55</b>	<b>1295</b>	<b>214</b>	<b>392</b>	<b>372</b>	<b>69</b>	المجموع
<b>Female</b>												إناث
10 - 14	1	-	-	-	1	-	-	-	-	-	-	14 - 10
15 - 19	6	-	1	-	2	-	-	2	1	-	-	19 - 15
20 - 24	81	-	2	-	6	-	8	22	23	19	1	24 - 20
25 - 44	413	-	11	-	15	-	20	37	220	101	9	44 - 25
45 - 64	108	-	14	-	7	-	9	1	57	15	5	64 - 45
65+	7	-	1	-	-	-	6	-	-	-	-	+65
Not Stated	-	-	-	-	-	-	-	-	-	-	-	غير مبين
<b>Total</b>	<b>616</b>	<b>-</b>	<b>29</b>	<b>-</b>	<b>31</b>	<b>-</b>	<b>43</b>	<b>62</b>	<b>301</b>	<b>135</b>	<b>15</b>	المجموع
<b>Both Sexes</b>												كلا الجنسين
10 - 14	10	-	2	-	8	-	-	-	-	-	-	14 - 10
15 - 19	200	1	86	6	59	1	40	4	3	-	-	19 - 15
20 - 24	891	4	294	28	121	10	286	55	51	38	4	24 - 20
25 - 44	3831	9	1103	244	607	27	774	170	496	355	46	44 - 25
45 - 64	981	6	307	55	90	16	182	42	140	110	33	64 - 45
65+	163	1	58	15	19	1	56	5	3	4	1	+65
Not Stated	-	-	-	-	-	-	-	-	-	-	-	غير مبين
<b>Total</b>	<b>6076</b>	<b>21</b>	<b>1850</b>	<b>348</b>	<b>904</b>	<b>55</b>	<b>1338</b>	<b>276</b>	<b>693</b>	<b>507</b>	<b>84</b>	المجموع

جدول (42 تابع): السكان الفلسطينيون 10 سنوات فأكثر المشتغلون والمتطلون الذين سبق لهم العمل حسب الجنس وفئات العمر بالسنوات والمهنة الرئيسية ونوع التجمع

Table (42 Cont.): Employed and Unemployed Ever Worked Palestinian Population 10 Years and Over by Sex, Age Groups in Years, Main Occupation and Type of Locality  
(المجموع Total)

Age and Sex	المجموع Total	المهنة الرئيسية										العمر والجنس
		غير مبين Not Stated	المهن الأولية Elementary Occupations	مشغلو الآلات ومجموعها Plant, Machine Operators and Assemblers	العاملون في الحرف وما إليها من المهن Crafts and Related Workers	العمال المهرة في الزراعة وصيد الأسماك Skilled Agricultural and Fishery Workers	العاملون في الخدمات والباة في المحلات التجارية والأسواق Services and Sales Workers	الكتبة Clerks	الفنيون والمتخصصون المساعدون Technicians and Associate Professionals	المتخصصون Professionals	المشروعون وموظفو الإدارة العليا Legislators and Managers	
<b>Male</b>												ذكور
10 - 14	85	1	30	-	34	9	10	1	-	-	-	14 - 10
15 - 19	1275	17	526	64	305	87	267	4	5	-	-	19 - 15
20 - 24	4479	28	1729	234	597	208	1389	120	95	65	14	24 - 20
25 - 44	17659	68	6462	1254	2446	771	3625	617	806	1361	249	44 - 25
45 - 64	5514	31	1681	273	523	583	1024	244	415	555	185	64 - 45
65+	796	8	198	32	41	277	177	14	20	8	21	+65
Not Stated	1	-	-	-	1	-	-	-	-	-	-	غير مبين
<b>Total</b>	<b>29809</b>	<b>153</b>	<b>10626</b>	<b>1857</b>	<b>3947</b>	<b>1935</b>	<b>6492</b>	<b>1000</b>	<b>1341</b>	<b>1989</b>	<b>469</b>	<b>المجموع</b>
<b>Female</b>												إناث
10 - 14	4	-	2	-	2	-	-	-	-	-	-	14 - 10
15 - 19	53	1	3	-	19	1	6	15	8	-	-	19 - 15
20 - 24	425	-	8	1	56	2	35	130	109	76	8	24 - 20
25 - 44	1494	7	28	1	119	9	89	186	642	359	54	44 - 25
45 - 64	388	-	32	-	18	15	28	10	189	57	39	64 - 45
65+	19	-	4	-	-	2	12	-	1	-	-	+65
Not Stated	-	-	-	-	-	-	-	-	-	-	-	غير مبين
<b>Total</b>	<b>2383</b>	<b>8</b>	<b>77</b>	<b>2</b>	<b>214</b>	<b>29</b>	<b>170</b>	<b>341</b>	<b>949</b>	<b>492</b>	<b>101</b>	<b>المجموع</b>
<b>Both Sexes</b>												كلا الجنسين
10 - 14	89	1	32	-	36	9	10	1	-	-	-	14 - 10
15 - 19	1328	18	529	64	324	88	273	19	13	-	-	19 - 15
20 - 24	4904	28	1737	235	653	210	1424	250	204	141	22	24 - 20
25 - 44	19153	75	6490	1255	2565	780	3714	803	1448	1720	303	44 - 25
45 - 64	5902	31	1713	273	541	598	1052	254	604	612	224	64 - 45
65+	815	8	202	32	41	279	189	14	21	8	21	+65
Not Stated	1	-	-	-	1	-	-	-	-	-	-	غير مبين
<b>Total</b>	<b>32192</b>	<b>161</b>	<b>10703</b>	<b>1859</b>	<b>4161</b>	<b>1964</b>	<b>6662</b>	<b>1341</b>	<b>2290</b>	<b>2481</b>	<b>570</b>	<b>المجموع</b>

جدول 43: السكان الفلسطينيون 10 سنوات فأكثر المشتغلون والمتعطلون الذين سبق لهم العمل حسب الجنس والحالة الزوجية وفئات العمر بالسنوات والمهنة الرئيسية

Table 43: Employed and Unemployed Ever Worked Palestinian Population 10 Years and Over by Sex, Marital Status, Age Groups in Years and Main Occupation

Sex	Marital Status	Age	المجموع Total	المهنة الرئيسية									العمر	الحالة الزوجية	الجنس		
				غير مبين Not Stated	المهن الأولية Elementary Occupations	مشغلو الآلات ومجموعها Plant, Machine Operators and Assemblers	العمالون في الحرف وما إليها من المهن Crafts and Related Workers	العمال المهرة في الزراعة وصيد الأسماك Skilled Agricultural and Fishery Workers	العمالون في الخدمات والباعة في المحلات التجارية والأسواق Services and Sales Workers	الكتبة Clerks	الفنيون والمتخصصون والمساعدون Technicians and Associate Professionals	المتخصصون Professionals				المشروعون وموظفو الإدارة العليا Legislators and Managers	
Male	Never Married	12 - 14	83	1	29	-	33	9	10	1	-	-	-	14 - 12	لم يتزوج أبداً	ذكور	
		15 - 19	1167	15	472	55	294	83	240	3	5	-	-	19 - 15			
		20 - 24	2390	21	845	101	346	110	759	81	68	51	8	24 - 20			
		25 - 44	1090	8	266	25	105	39	333	69	70	162	13	44 - 25			
		45 - 64	24	-	8	-	6	3	3	1	-	3	-	64 - 45			
		65+	-	-	-	-	-	-	-	-	-	-	-	-			+65
		Not Stated	1	-	-	-	1	-	-	-	-	-	-	-			غير مبين
		Total	4755	45	1620	181	785	244	1345	155	143	216	21	المجموع			
		12 - 14	-	-	-	-	-	-	-	-	-	-	-	-			14 - 12
	15 - 19	14	-	6	1	1	-	6	-	-	-	-	-	19 - 15			
	20 - 24	131	1	35	6	17	4	55	6	3	3	1	24 - 20				
	25 - 44	117	-	17	4	10	3	42	11	4	26	-	44 - 25				
	45 - 64	-	-	-	-	-	-	-	-	-	-	-	-	64 - 45			
	65+	-	-	-	-	-	-	-	-	-	-	-	-	+65			
	Not Stated	-	-	-	-	-	-	-	-	-	-	-	-	غير مبين			
	Total	262	1	58	11	28	7	103	17	7	29	1	المجموع				
	12 - 14	-	-	-	-	-	-	-	-	-	-	-	-	14 - 12			
	15 - 19	93	2	48	8	10	4	20	1	-	-	-	-	19 - 15			
	20 - 24	1937	6	841	127	230	94	568	31	24	11	5	24 - 20				
	25 - 44	16378	60	6158	1221	2317	727	3235	532	731	1161	236	44 - 25				
	45 - 64	5446	31	1665	270	511	576	1009	243	413	546	182	64 - 45				
	65+	762	7	191	31	38	269	165	14	19	8	20	+65				
	Not Stated	-	-	-	-	-	-	-	-	-	-	-	-	غير مبين			
	Total	24616	106	8903	1657	3106	1670	4997	821	1187	1726	443	المجموع				
	Legally Married													عقد قران لأول مرة			
	Married													متزوج			



جدول (43 تابع): السكان الفلسطينيون 10 سنوات فأكثر المشتغلون والمتعطلون الذين سبق لهم العمل حسب الجنس والحالة الزوجية وفئات العمر بالسنوات والمهنة الرئيسية

Table (43 Cont.): Employed and Unemployed Ever Worked Palestinian Population 10 Years and Over by Sex, Marital Status, Age Groups in Years and Main Occupation

Sex	Marital Status	Age	المجموع Total	المهنة الرئيسية									العمر	الحالة الزوجية	الجنس		
				Main Occupation													
				غير مبين	المهن الأولية	مشغلو الآلات ومجموعها	العاملون في الحرف وما إليها من المهن	العمال المهرة في الزراعة وصيد الأسماك	العاملون في الخدمات والبيع في المحلات التجارية والأسواق	الكتبة	الفنيون والمتخصصون والمساعدون	المتخصصون				المشروعون وموظفو الإدارة العليا	
Not Stated	Elementary Occupations	Plant, Machine Operators and Assemblers	Crafts and Related Workers	Skilled Agricultural and Fishery Workers	Services and Sales Workers	Clerks	Technicians and Associate Professionals	Professionals	Legislators and Managers								
	Divorced	12 - 14	-	-	-	-	-	-	-	-	-	-	-	-	14 - 12	مطلق	
		15 - 19	-	-	-	-	-	-	-	-	-	-	-	-	19 - 15		
		20 - 24	18	-	8	-	4	-	6	-	-	-	-	-	24 - 20		
		25 - 44	66	-	16	4	14	2	13	5	1	11	-	44 - 25			
		45 - 64	14	-	1	2	2	1	3	-	1	4	-	64 - 45			
		65+	-	-	-	-	-	-	-	-	-	-	-	-	+65		
		Not Stated	-	-	-	-	-	-	-	-	-	-	-	-	غير مبين		
	Total	98	-	25	6	20	3	22	5	2	15	-	المجموع				
	Widowed	12 - 14	-	-	-	-	-	-	-	-	-	-	-	-	14 - 12	أرمل	
		15 - 19	-	-	-	-	-	-	-	-	-	-	-	-	19 - 15		
		20 - 24	-	-	-	-	-	-	-	-	-	-	-	-	24 - 20		
		25 - 44	6	-	5	-	-	-	1	-	-	-	-	-	44 - 25		
		45 - 64	30	-	7	1	4	3	9	-	1	2	3	64 - 45			
		65+	34	1	7	1	3	8	12	-	1	-	1	+65			
		Not Stated	-	-	-	-	-	-	-	-	-	-	-	-	غير مبين		
	Total	70	1	19	2	7	11	22	-	2	2	4	المجموع				
	Not Stated	12 - 14	-	-	-	-	-	-	-	-	-	-	-	-	14 - 12	غير مبين	
		15 - 19	1	-	-	-	-	-	1	-	-	-	-	-	19 - 15		
		20 - 24	3	-	-	-	-	-	1	2	-	-	-	-	24 - 20		
		25 - 44	2	-	-	-	-	-	1	-	-	1	-	-	44 - 25		
		45 - 64	-	-	-	-	-	-	-	-	-	-	-	-	64 - 45		
65+		-	-	-	-	-	-	-	-	-	-	-	-	+65			
Not Stated		-	-	-	-	-	-	-	-	-	-	-	-	غير مبين			
Total	6	-	-	-	-	-	3	2	-	1	-	المجموع					

جدول (43 تابع): السكان الفلسطينيون 10 سنوات فأكثر المشتغلون والمتعطلون الذين سبق لهم العمل حسب الجنس والحالة الزوجية وفئات العمر بالسنوات والمهنة الرئيسية

Table (43 Cont.): Employed and Unemployed Ever Worked Palestinian Population 10 Years and Over by Sex, Marital Status, Age Groups in Years and Main Occupation

Sex	Marital Status	Age	المجموع Total	المهنة الرئيسية										العمر	الحالة الزوجية	الجنس			
				Main Occupation															
				غير مبين	المهن الأولية	مشغلو الآلات ومجموعها	العاملون في الحرف وما إليها من المهن	العمال المهرة في الزراعة وصيد الأسماك	العاملون في الخدمات والباعة في المحلات التجارية والأسواق	الكتبة	الفنيون والمختصون والمساعدون	المختصون	المشروعون وموظفو الإدارة العليا						
Not Stated	Elementary Occupations	Plant, Machine Operators and Assemblers	Crafts and Related Workers	Skilled Agricultural and Fishery Workers	Services and Sales Workers	Clerks	Technicians and Associate Professionals	Professionals	Legislators and Managers										
Female	Total	12 - 14	83	1	29	-	33	9	10	1	-	-	-	14 - 12	المجموع				
		15 - 19	1275	17	526	64	305	87	267	4	5	-	-	19 - 15					
		20 - 24	4479	28	1729	234	597	208	1389	120	95	65	14	24 - 20					
		25 - 44	17659	68	6462	1254	2446	771	3625	617	806	1361	249	44 - 25					
		45 - 64	5514	31	1681	273	523	583	1024	244	415	555	185	64 - 45					
		65+	796	8	198	32	41	277	177	14	20	8	21	+65					
		Not Stated	1	-	-	-	1	-	-	-	-	-	-	-			غير مبين		
		Less Than Age of Marriage	10 - 11	2	-	1	-	1	-	-	-	-	-	-			-	11 - 10	دون سن الزواج
			Total	29809	153	10626	1857	3947	1935	6492	1000	1341	1989	469			المجموع		
			Never Married	12 - 14	4	-	2	-	2	-	-	-	-	-			-	14 - 12	لم يتزوج أبداً
	15 - 19			46	1	2	-	18	1	6	10	8	-	-	19 - 15				
	20 - 24	292		-	7	1	52	1	20	90	63	51	7	24 - 20					
	25 - 44	413		-	3	-	81	3	23	78	121	92	12	44 - 25					
	45 - 64	50		-	2	-	4	5	2	2	24	8	3	64 - 45					
	65+	-		-	-	-	-	-	-	-	-	-	-	+65					
	Not Stated	-	-	-	-	-	-	-	-	-	-	-	-	غير مبين					
	Legally Married	Total	805	1	16	1	157	10	51	180	216	151	22	المجموع					
		12 - 14	-	-	-	-	-	-	-	-	-	-	-	14 - 12	عقد قران لأول مرة				
		15 - 19	3	-	-	-	1	-	-	2	-	-	-	19 - 15					
		20 - 24	20	-	-	-	2	-	2	4	6	6	-	24 - 20					
		25 - 44	13	-	-	-	-	-	-	7	2	3	1	44 - 25					
		45 - 64	-	-	-	-	-	-	-	-	-	-	-	64 - 45					
		65+	-	-	-	-	-	-	-	-	-	-	-	+65					
Not Stated		-	-	-	-	-	-	-	-	-	-	-	-	غير مبين					
Total	36	-	-	-	3	-	2	13	8	9	1	المجموع							

جدول (43 تابع): السكان الفلسطينيون 10 سنوات فأكثر المشتغلون والمتعطلون الذين سبق لهم العمل حسب الجنس والحالة الزوجية وفئات العمر بالسنوات والمهنة الرئيسية

Table (43 Cont.): Employed and Unemployed Ever Worked Palestinian Population 10 Years and Over by Sex, Marital Status, Age Groups in Years and Main Occupation

Sex	Marital Status	Age	المجموع Total	المهنة الرئيسية										العمر	الحالة الزوجية	الجنس			
				Main Occupation															
				غير مبين	المهن الأولية	مشغقو الآلات ومجموعها	العاملون في الحرف وما إليها من المهن	العمال المهرة في الزراعة وصيد الأسماك	العاملون في الخدمات والبيع في المحلات التجارية والأسواق	الكتبة	الفنيون والمختصون والمساعدون	المختصون	المشروعون وموظفو الإدارة العليا						
Not Stated	Elementary Occupations	Plant, Machine Operators and Assemblers	Crafts and Related Workers	Skilled Agricultural and Fishery Workers	Services and Sales Workers	Clerks	Technicians and Associate Professionals	Professionals	Legislators and Managers										
	Married	12 - 14	-	-	-	-	-	-	-	-	-	-	-	-	14 - 12	متزوج			
		15 - 19	3	-	-	-	-	-	-	3	-	-	-	-	19 - 15				
		20 - 24	104	-	1	-	2	1	11	32	38	18	1	24 - 20					
		25 - 44	1000	5	20	1	33	5	57	90	495	256	38	44 - 25					
		45 - 64	267	-	17	-	5	5	17	7	138	46	32	64 - 45					
		65+	4	-	-	-	-	-	4	-	-	-	-	+65					
		Not Stated	-	-	-	-	-	-	-	-	-	-	-	-	غير مبين				
		Total	1378	5	38	1	40	11	89	132	671	320	71	المجموع					
		Divorced	12 - 14	-	-	-	-	-	-	-	-	-	-	-	14 - 12			مطلق	
			15 - 19	1	-	1	-	-	-	-	-	-	-	-	19 - 15				
	20 - 24		8	-	-	-	-	-	2	3	2	1	-	24 - 20					
	25 - 44		43	1	3	-	4	-	5	10	15	4	1	44 - 25					
	45 - 64		21	-	3	-	6	-	1	-	8	2	1	64 - 45					
	65+		1	-	1	-	-	-	-	-	-	-	-	+65					
	Not Stated		-	-	-	-	-	-	-	-	-	-	-	-	غير مبين				
	Total	74	1	8	-	10	-	8	13	25	7	2	المجموع						
	Widowed	12 - 14	-	-	-	-	-	-	-	-	-	-	-	14 - 12	أرمل				
		15 - 19	-	-	-	-	-	-	-	-	-	-	-	19 - 15					
		20 - 24	1	-	-	-	-	-	-	1	-	-	-	24 - 20					
		25 - 44	25	1	2	-	1	1	4	1	9	4	2	44 - 25					
		45 - 64	50	-	10	-	3	5	8	1	19	1	3	64 - 45					
		65+	14	-	3	-	-	2	8	-	1	-	-	+65					
		Not Stated	-	-	-	-	-	-	-	-	-	-	-	-			غير مبين		
		Total	90	1	15	-	4	8	20	3	29	5	5	المجموع					

جدول (43 تابع): السكان الفلسطينيون 10 سنوات فأكثر المشتغلون والمتعطلون الذين سبق لهم العمل حسب الجنس والحالة الزوجية وفئات العمر بالسنوات والمهنة الرئيسية

Table (43 Cont.): Employed and Unemployed Ever Worked Palestinian Population 10 Years and Over by Sex, Marital Status, Age Groups in Years and Main Occupation

Sex	Marital Status	Age	المجموع Total	المهنة الرئيسية									العمر	الحالة الزوجية	الجنس				
				Main Occupation															
				غير مبين	المهن الأولية	مشغلو الآلات ومجموعها	العاملون في الحرف وما إليها من المهن	العمال المهرة في الزراعة وصيد الأسماك	العاملون في الخدمات والباعة في المحلات التجارية والأسواق	الكتبة	القيون والمتخصصون والمساعدون	المتخصصون				المشروعون وموظفو الإدارة العليا			
Not Stated	Elementary Occupations	Plant, Machine Operators and Assemblers	Crafts and Related Workers	Skilled Agricultural and Fishery Workers	Services and Sales Workers	Clerks	Technicians and Associate Professionals	Professionals	Legislators and Managers										
Both Sexes	Not Stated	12 - 14	-	-	-	-	-	-	-	-	-	-	-	-	14 - 12	غير مبين	كلا الجنسين		
		15 - 19	-	-	-	-	-	-	-	-	-	-	-	-	-	19 - 15			
		20 - 24	-	-	-	-	-	-	-	-	-	-	-	-	-	24 - 20			
		25 - 44	-	-	-	-	-	-	-	-	-	-	-	-	-	44 - 25			
		45 - 64	-	-	-	-	-	-	-	-	-	-	-	-	-	64 - 45			
		65+	-	-	-	-	-	-	-	-	-	-	-	-	-	+65			
		Not Stated	-	-	-	-	-	-	-	-	-	-	-	-	-	غير مبين			
		Total	-	-	-	-	-	-	-	-	-	-	-	-	-	المجموع			
		12 - 14	4	-	2	-	2	-	-	-	-	-	-	-	-	14 - 12		المجموع	
		15 - 19	53	1	3	-	19	1	6	15	8	-	-	-	-	19 - 15			
		20 - 24	425	-	8	1	56	2	35	130	109	76	8	8	8	24 - 20			
		25 - 44	1494	7	28	1	119	9	89	186	642	359	54	54	54	44 - 25			
	45 - 64	388	-	32	-	18	15	28	10	189	57	39	39	39	64 - 45				
	65+	19	-	4	-	-	2	12	-	1	-	-	-	-	+65				
	Not Stated	-	-	-	-	-	-	-	-	-	-	-	-	-	غير مبين				
	10 - 11	-	-	-	-	-	-	-	-	-	-	-	-	-	11 - 10	دون سن الزواج			
	Total	2383	8	77	2	214	29	170	341	949	492	101	101	101	المجموع				
	Never Married	12 - 14	87	1	31	-	35	9	10	1	-	-	-	-	-	14 - 12			لم يتزوج أبداً
		15 - 19	1213	16	474	55	312	84	246	13	13	-	-	-	-	19 - 15			
		20 - 24	2682	21	852	102	398	111	779	171	131	102	15	15	15	24 - 20			
		25 - 44	1503	8	269	25	186	42	356	147	191	254	25	25	25	44 - 25			
		45 - 64	74	-	10	-	10	8	5	3	24	11	3	3	3	64 - 45			
		65+	-	-	-	-	-	-	-	-	-	-	-	-	-	+65			
Not Stated		1	-	-	-	1	-	-	-	-	-	-	-	-	غير مبين				
Total		5560	46	1636	182	942	254	1396	335	359	367	43	43	43	المجموع				

جدول (43 تابع): السكان الفلسطينيون 10 سنوات فأكثر المشتغلون والمتعطلون الذين سبق لهم العمل حسب الجنس والحالة الزوجية وفئات العمر بالسنوات والمهنة الرئيسية

Table (43 Cont.): Employed and Unemployed Ever Worked Palestinian Population 10 Years and Over by Sex, Marital Status, Age Groups in Years and Main Occupation

Sex	Marital Status	Age	المجموع Total	المهنة الرئيسية									العمر	الحالة الزوجية	الجنس	
				Main Occupation												
				غير مبين	المهن الأولية	مشغلو الآلات ومجموعها	العاملون في الحرف وما إليها من المهن	العمال المهرة في الزراعة وصيد الأسماك	العاملون في الخدمات والبيع في المحلات التجارية والأسواق	الكتبة	الفنيون والمتخصصون والمساعدون	المتخصصون				المشروعون وموظفو الإدارة العليا
Not Stated	Elementary Occupations	Plant, Machine Operators and Assemblers	Crafts and Related Workers	Skilled Agricultural and Fishery Workers	Services and Sales Workers	Clerks	Technicians and Associate Professionals	Professionals	Legislators and Managers							
	Legally Married	12 - 14	-	-	-	-	-	-	-	-	-	-	-	14 - 12	عقد قران لأول مرة	
		15 - 19	17	-	6	1	2	-	6	2	-	-	-	19 - 15		
		20 - 24	151	1	35	6	19	4	57	10	9	9	1	24 - 20		
		25 - 44	130	-	17	4	10	3	42	18	6	29	1	44 - 25		
		45 - 64	-	-	-	-	-	-	-	-	-	-	-	64 - 45		
		65+	-	-	-	-	-	-	-	-	-	-	-	+65		
		Not Stated	-	-	-	-	-	-	-	-	-	-	-	غير مبين		
		Total	298	1	58	11	31	7	105	30	15	38	2	المجموع		
	Married	12 - 14	-	-	-	-	-	-	-	-	-	-	-	14 - 12	متزوج	
		15 - 19	96	2	48	8	10	4	20	4	-	-	-	19 - 15		
		20 - 24	2041	6	842	127	232	95	579	63	62	29	6	24 - 20		
		25 - 44	17378	65	6178	1222	2350	732	3292	622	1226	1417	274	44 - 25		
		45 - 64	5713	31	1682	270	516	581	1026	250	551	592	214	64 - 45		
		65+	766	7	191	31	38	269	169	14	19	8	20	+65		
		Not Stated	-	-	-	-	-	-	-	-	-	-	-	غير مبين		
		Total	25994	111	8941	1658	3146	1681	5086	953	1858	2046	514	المجموع		
	Divorced	12 - 14	-	-	-	-	-	-	-	-	-	-	-	14 - 12	مطلق	
		15 - 19	1	-	1	-	-	-	-	-	-	-	-	19 - 15		
		20 - 24	26	-	8	-	4	-	8	3	2	1	-	24 - 20		
		25 - 44	109	1	19	4	18	2	18	15	16	15	1	44 - 25		
		45 - 64	35	-	4	2	8	1	4	-	9	6	1	64 - 45		
		65+	1	-	1	-	-	-	-	-	-	-	-	+65		
		Not Stated	-	-	-	-	-	-	-	-	-	-	-	غير مبين		
		Total	172	1	33	6	30	3	30	18	27	22	2	المجموع		

جدول (43 تابع): السكان الفلسطينيون 10 سنوات فأكثر المشتغلون والمتعطلون الذين سبق لهم العمل حسب الجنس والحالة الزوجية وفئات العمر بالسنوات والمهنة الرئيسية

Table (43 Cont.): Employed and Unemployed Ever Worked Palestinian Population 10 Years and Over by Sex, Marital Status, Age Groups in Years and Main Occupation

Sex	Marital Status	Age	المجموع Total	المهنة الرئيسية									العمر	الحالة الزوجية	الجنس	
				Main Occupation												
				غير مبين	المهن الأولية	مشغلو الآلات ومجموعها	العمالون في الحرف وما إليها من المهن	العمال المهرة في الزراعة وصيد الأسماك	العمالون في الخدمات والباعة في المحلات التجارية والأسواق	الكتبة	الفنيون والمتخصصون والمساعدون	المتخصصون				المشروعون وموظفو الإدارة العليا
Not Stated	Elementary Occupations	Plant, Machine Operators and Assemblers	Crafts and Related Workers	Skilled Agricultural and Fishery Workers	Services and Sales Workers	Clerks	Technicians and Associate Professionals	Professionals	Legislators and Managers							
	Widowed	12 - 14	-	-	-	-	-	-	-	-	-	-	-	14 - 12	أرمل	
		15 - 19	-	-	-	-	-	-	-	-	-	-	-	19 - 15		
		20 - 24	1	-	-	-	-	-	-	1	-	-	-	24 - 20		
		25 - 44	31	1	7	-	1	1	5	1	9	4	2	44 - 25		
		45 - 64	80	-	17	1	7	8	17	1	20	3	6	64 - 45		
		65+	48	1	10	1	3	10	20	-	2	-	1	+65		
		Not Stated	-	-	-	-	-	-	-	-	-	-	-	غير مبين		
		Total	160	2	34	2	11	19	42	3	31	7	9	المجموع		
	Not Stated	12 - 14	-	-	-	-	-	-	-	-	-	-	-	14 - 12	غير مبين	
		15 - 19	1	-	-	-	-	-	1	-	-	-	-	19 - 15		
		20 - 24	3	-	-	-	-	-	1	2	-	-	-	24 - 20		
		25 - 44	2	-	-	-	-	-	1	-	-	1	-	44 - 25		
		45 - 64	-	-	-	-	-	-	-	-	-	-	-	64 - 45		
		65+	-	-	-	-	-	-	-	-	-	-	-	+65		
		Not Stated	-	-	-	-	-	-	-	-	-	-	-	غير مبين		
		Total	6	-	-	-	-	-	3	2	-	1	-	المجموع		
	Total	12 - 14	87	1	31	-	35	9	10	1	-	-	-	14 - 12	المجموع	
		15 - 19	1328	18	529	64	324	88	273	19	13	-	-	19 - 15		
		20 - 24	4904	28	1737	235	653	210	1424	250	204	141	22	24 - 20		
		25 - 44	19153	75	6490	1255	2565	780	3714	803	1448	1720	303	44 - 25		
		45 - 64	5902	31	1713	273	541	598	1052	254	604	612	224	64 - 45		
		65+	815	8	202	32	41	279	189	14	21	8	21	+65		
		Not Stated	1	-	-	-	1	-	-	-	-	-	-	غير مبين		
	Less Than Age of Marriage	10 - 11	2	-	1	-	1	-	-	-	-	-	-	11 - 10	دون سن الزواج	
		Total	32192	161	10703	1859	4161	1964	6662	1341	2290	2481	570	المجموع		

جدول 44: السكان الفلسطينيين 10 سنوات فأكثر المشتغلون والمتعطلون الذين سبق لهم العمل حسب الجنس ومكان العمل والمهنة الرئيسية والحالة العملية

**Table 44: Employed and Unemployed Ever Worked Palestinian Population 10 Years and Over by Sex, Place of Work, Main Occupation and Employment Status**

Sex	Place of Work	Main Occupation	المجموع Total	Employment Status				الحالة العملية			المهنة الرئيسية	مكان العمل	الجنس
				غير مبين Not Stated	أخرى Others	يعمل لدى الأسرة دون أجر Unpaid Family Member	مستخدم بأجر Wage Employee	يعمل لحسابه Self Employed	صاحب عمل Employer				
				Male	At Home	Legislators and Managers	-	-	-	-			
		Professionals	2	-	-	-	-	2	-	المتخصصون			
		Technicians and Associate Professionals	3	-	-	-	-	3	-	الفنيون والمتخصصون المساعدون			
		Clerks	-	-	-	-	-	-	-	الكتابة			
		Services and Sales Workers	101	-	-	3	-	98	-	العاملون في الخدمات والباعة في المحلات التجارية والأسواق			
		Skilled Agricultural and Fishery Workers	-	-	-	-	-	-	-	العمال المهرة في الزراعة وصيد الأسماك			
		Crafts and Related Workers	53	-	-	3	8	38	4	العاملون في الحرف وما إليها من المهن			
		Plant, Machine Operators and Assemblers	-	-	-	-	-	-	-	مشغلو الآلات ومجموعها			
		Elementary Occupations	-	-	-	-	-	-	-	المهن الأولية			
		Not Stated	2	-	-	1	-	1	-	غير مبين			
		Total	161	-	-	7	8	142	4	المجموع			
	In the Same Governorate	Legislators and Managers	266	-	2	1	191	-	72	المشروع وموظفو الإدارة العليا	ضمن نفس المحافظة		
		Professionals	1022	-	2	-	920	61	39	المتخصصون			
		Technicians and Associate Professionals	841	-	-	3	788	37	13	الفنيون والمتخصصون المساعدون			
		Clerks	640	-	1	-	598	39	2	الكتابة			
		Services and Sales Workers	3659	1	5	79	2055	1272	247	العاملون في الخدمات والباعة في المحلات التجارية والأسواق			
		Skilled Agricultural and Fishery Workers	1848	3	2	157	110	1393	183	العمال المهرة في الزراعة وصيد الأسماك			
		Crafts and Related Workers	2448	4	18	62	1496	616	252	العاملون في الحرف وما إليها من المهن			
		Plant, Machine Operators and Assemblers	1282	-	3	13	774	467	25	مشغلو الآلات ومجموعها			
		Elementary Occupations	4440	4	1	176	3783	431	45	المهن الأولية			
		Not Stated	23	-	-	1	18	4	-	غير مبين			
		Total	16469	12	34	492	10733	4320	878	المجموع			

جدول (44 تابع): السكان الفلسطينيين 10 سنوات فأكثر المشتغلون والمتعطلون الذين سبق لهم العمل حسب الجنس ومكان العمل والمهنة الرئيسية والحالة العملية

Table (44 Cont.): Employed and Unemployed Ever Worked Palestinian Population 10 Years and Over by Sex, Place of Work, Main Occupation and Employment Status

Sex	Place of Work	Main Occupation	المجموع Total	Employment Status					الحالة العملية			
				غير مبين Not Stated	أخرى Others	يعمل لدى الأسرة دون أجر Unpaid Family Member	مستخدم بأجر Wage Employee	يعمل لحسابه Self Employed	صاحب عمل Employer	المهنة الرئيسية	مكان العمل	الجنس
	In Other Governorate	Legislators and Managers	166	-	-	-	159	-	7	المشروع وموظفو الإدارة العليا	في محافظة أخرى	
		Professionals	690	-	-	-	681	6	3	المتخصصون		
		Technicians and Associate Professionals	344	-	-	-	340	4	-	الفنيون والمتخصصون المساعدون		
		Clerks	272	-	-	-	271	1	-	الكتابة		
		Services and Sales Workers	2321	-	-	3	2235	70	13	العاملون في الخدمات والباعة في المحلات التجارية والأسواق		
		Skilled Agricultural and Fishery Workers	56	-	-	1	5	35	15	العمال المهرة في الزراعة وصيد الأسماك		
		Crafts and Related Workers	201	-	-	1	174	20	6	العاملون في الحرف وما إليها من المهن		
		Plant, Machine Operators and Assemblers	292	-	-	-	198	91	3	مشغلو الآلات ومجموعها		
		Elementary Occupations	399	-	-	7	380	12	-	المهن الأولية		
		Not Stated	9	2	-	-	6	1	-	غير مبين		
	Total	4750	2	-	12	4449	240	47	المجموع			
	In Israel	Legislators and Managers	3	-	-	-	2	-	1	المشروع وموظفو الإدارة العليا	داخل إسرائيل	
		Professionals	3	-	-	-	3	-	-	المتخصصون		
		Technicians and Associate Professionals	4	-	-	-	4	-	-	الفنيون والمتخصصون المساعدون		
		Clerks	4	-	-	-	4	-	-	الكتابة		
		Services and Sales Workers	217	-	-	-	187	27	3	العاملون في الخدمات والباعة في المحلات التجارية والأسواق		
		Skilled Agricultural and Fishery Workers	16	-	-	-	14	2	-	العمال المهرة في الزراعة وصيد الأسماك		
		Crafts and Related Workers	1096	1	-	-	1085	7	3	العاملون في الحرف وما إليها من المهن		
		Plant, Machine Operators and Assemblers	240	-	-	-	234	6	-	مشغلو الآلات ومجموعها		
Elementary Occupations		4881	2	1	-	4869	8	1	المهن الأولية			
Not Stated	3	-	-	-	3	-	-	غير مبين				
Total	6467	3	1	-	6405	50	8	المجموع				



جدول (44 تابع): السكان الفلسطينيون 10 سنوات فأكثر المشتغلون والمتعطلون الذين سبق لهم العمل حسب الجنس ومكان العمل والمهنة الرئيسية والحالة العملية

Table (44 Cont.): Employed and Unemployed Ever Worked Palestinian Population 10 Years and Over by Sex, Place of Work, Main Occupation and Employment Status

Sex	Place of Work	Main Occupation	المجموع Total	Employment Status				الحالة العملية			المهنة الرئيسية	مكان العمل	الجنس
				غير مبين Not Stated	أخرى Others	يعمل لدى الأسرة دون أجر Unpaid Family Member	مستخدم بأجر Wage Employee	يعمل لحسابه Self Employed	صاحب عمل Employer				
	In Settlements	Legislators and Managers	-	-	-	-	-	-	-	-	المشروع وموظفو الإدارة العليا	بالمستعمرات	
		Professionals	-	-	-	-	-	-	-	-	المتخصصون		
		Technicians and Associate Professionals	-	-	-	-	-	-	-	-	الفنيون والمتخصصون المساعدون		
		Clerks	-	-	-	-	-	-	-	-	الكتابة		
		Services and Sales Workers	4	-	-	-	4	-	-	-	العاملون في الخدمات والباعة في المحلات التجارية والأسواق		
		Skilled Agricultural and Fishery Workers	2	-	-	-	2	-	-	-	العمال المهرة في الزراعة وصيد الأسماك		
		Crafts and Related Workers	59	-	-	-	58	1	-	-	العاملون في الحرف وما إليها من المهن		
		Plant, Machine Operators and Assemblers	5	-	-	-	5	-	-	-	مشغلو الآلات ومجموعها		
		Elementary Occupations	788	-	-	-	788	-	-	-	المهن الأولية		
		Not Stated	-	-	-	-	-	-	-	-	غير مبين		
	Total	858	-	-	-	857	1	-	-	المجموع			
	Abroad	Legislators and Managers	34	-	-	-	23	-	11	-	المشروع وموظفو الإدارة العليا	في الخارج	
		Professionals	258	-	-	-	256	2	-	-	المتخصصون		
		Technicians and Associate Professionals	141	-	-	-	137	4	-	-	الفنيون والمتخصصون المساعدون		
		Clerks	77	-	-	-	74	1	2	-	الكتابة		
		Services and Sales Workers	139	-	1	-	82	43	13	-	العاملون في الخدمات والباعة في المحلات التجارية والأسواق		
		Skilled Agricultural and Fishery Workers	8	-	-	-	5	1	2	-	العمال المهرة في الزراعة وصيد الأسماك		
		Crafts and Related Workers	76	-	-	-	69	4	3	-	العاملون في الحرف وما إليها من المهن		
		Plant, Machine Operators and Assemblers	28	-	-	-	22	6	-	-	مشغلو الآلات ومجموعها		
Elementary Occupations		58	-	1	-	50	7	-	-	المهن الأولية			
Not Stated		3	-	-	-	3	-	-	-	غير مبين			
Total	822	-	2	-	721	68	31	-	المجموع				

جدول (44 تابع): السكان الفلسطينيين 10 سنوات فأكثر المشتغلون والمتعطلون الذين سبق لهم العمل حسب الجنس ومكان العمل والمهنة الرئيسية والحالة العملية

Table (44 Cont.): Employed and Unemployed Ever Worked Palestinian Population 10 Years and Over by Sex, Place of Work, Main Occupation and Employment Status

Sex	Place of Work	Main Occupation	المجموع Total	Employment Status				الحالة العملية			المهنة الرئيسية	مكان العمل	الجنس
				غير مبين Not Stated	أخرى Others	يعمل لدى الأسرة دون أجر Unpaid Family Member	مستخدم بأجر Wage Employee	يعمل لحسابه Self Employed	صاحب عمل Employer				
	Not Stated	Legislators and Managers	-	-	-	-	-	-	-	-	المشروع وموظفو الإدارة العليا	غير مبين	
		Professionals	14	3	-	-	11	-	-	-	المتخصصون		
		Technicians and Associate Professionals	8	1	-	-	7	-	-	-	الفنيون والمتخصصون المساعدون		
		Clerks	7	3	-	-	4	-	-	-	الكتابة		
		Services and Sales Workers	51	13	-	-	38	-	-	-	العاملون في الخدمات والباعة في المحلات التجارية والاسواق		
		Skilled Agricultural and Fishery Workers	5	2	-	-	-	2	1	1	العمال المهرة في الزراعة وصيد الأسماك		
		Crafts and Related Workers	14	9	-	-	4	1	-	-	العاملون في الحرف وما إليها من المهن		
		Plant, Machine Operators and Assemblers	10	7	-	-	3	-	-	-	مشغلو الآلات ومجموعها		
		Elementary Occupations	60	40	-	-	20	-	-	-	المهن الأولية		
		Not Stated	113	113	-	-	-	-	-	-	غير مبين		
		Total	282	191	-	-	87	3	1	1	المجموع		
	<b>Total</b>	<b>Legislators and Managers</b>	<b>469</b>	<b>-</b>	<b>2</b>	<b>1</b>	<b>375</b>	<b>-</b>	<b>91</b>	<b>91</b>	<b>المشروع وموظفو الإدارة العليا</b>	<b>المجموع</b>	
		<b>Professionals</b>	<b>1989</b>	<b>3</b>	<b>2</b>	<b>-</b>	<b>1871</b>	<b>71</b>	<b>42</b>	<b>42</b>	<b>المتخصصون</b>		
		<b>Technicians and Associate Professionals</b>	<b>1341</b>	<b>1</b>	<b>-</b>	<b>3</b>	<b>1276</b>	<b>48</b>	<b>13</b>	<b>13</b>	<b>الفنيون والمتخصصون المساعدون</b>		
		<b>Clerks</b>	<b>1000</b>	<b>3</b>	<b>1</b>	<b>-</b>	<b>951</b>	<b>41</b>	<b>4</b>	<b>4</b>	<b>الكتابة</b>		
		<b>Services and Sales Workers</b>	<b>6492</b>	<b>14</b>	<b>6</b>	<b>85</b>	<b>4601</b>	<b>1510</b>	<b>276</b>	<b>276</b>	<b>العاملون في الخدمات والباعة في المحلات التجارية والاسواق</b>		
		<b>Skilled Agricultural and Fishery Workers</b>	<b>1935</b>	<b>5</b>	<b>2</b>	<b>158</b>	<b>136</b>	<b>1433</b>	<b>201</b>	<b>201</b>	<b>العمال المهرة في الزراعة وصيد الأسماك</b>		
		<b>Crafts and Related Workers</b>	<b>3947</b>	<b>14</b>	<b>18</b>	<b>66</b>	<b>2894</b>	<b>687</b>	<b>268</b>	<b>268</b>	<b>العاملون في الحرف وما إليها من المهن</b>		
		<b>Plant, Machine Operators and Assemblers</b>	<b>1857</b>	<b>7</b>	<b>3</b>	<b>13</b>	<b>1236</b>	<b>570</b>	<b>28</b>	<b>28</b>	<b>مشغلو الآلات ومجموعها</b>		
		<b>Elementary Occupations</b>	<b>10626</b>	<b>46</b>	<b>3</b>	<b>183</b>	<b>9890</b>	<b>458</b>	<b>46</b>	<b>46</b>	<b>المهن الأولية</b>		
		<b>Not Stated</b>	<b>153</b>	<b>115</b>	<b>-</b>	<b>2</b>	<b>30</b>	<b>6</b>	<b>-</b>	<b>-</b>	<b>غير مبين</b>		
		<b>Total</b>	<b>29809</b>	<b>208</b>	<b>37</b>	<b>511</b>	<b>23260</b>	<b>4824</b>	<b>969</b>	<b>969</b>	<b>المجموع</b>		

جدول (44 تابع): السكان الفلسطينيون 10 سنوات فأكثر المشتغلون والمتعطلون الذين سبق لهم العمل حسب الجنس ومكان العمل والمهنة الرئيسية والحالة العملية

Table (44 Cont.): Employed and Unemployed Ever Worked Palestinian Population 10 Years and Over by Sex, Place of Work, Main Occupation and Employment Status

Sex	Place of Work	Main Occupation	المجموع Total	Employment Status				الحالة العملية			المهنة الرئيسية	مكان العمل	الجنس
				غير مبين Not Stated	أخرى Others	يعمل لدى الأسرة دون أجر Unpaid Family Member	مستخدم بأجر Wage Employee	يعمل لحسابه Self Employed	صاحب عمل Employer				
Female	At Home	Legislators and Managers	-	-	-	-	-	-	-	-	المشروع وموظفو الإدارة العليا	في المسكن	إناث
		Professionals	-	-	-	-	-	-	-	-	المتخصصون		
		Technicians and Associate Professionals	-	-	-	-	-	-	-	-	الفنيون والمتخصصون المساعدون		
		Clerks	-	-	-	-	-	-	-	-	الكتابة		
		Services and Sales Workers	8	-	-	1	-	7	-	-	العاملون في الخدمات والباعة في المحلات التجارية والأسواق		
		Skilled Agricultural and Fishery Workers	-	-	-	-	-	-	-	-	العمال المهرة في الزراعة وصيد الأسماك		
		Crafts and Related Workers	28	-	1	-	3	24	-	-	العاملون في الحرف وما إليها من المهن		
		Plant, Machine Operators and Assemblers	-	-	-	-	-	-	-	-	مشغلو الآلات ومجموعها		
		Elementary Occupations	-	-	-	-	-	-	-	-	المهن الأولية		
		Not Stated	-	-	-	-	-	-	-	-	غير مبين		
	Total	36	-	1	1	3	31	-	-	المجموع			
	In the Same Governorate	Legislators and Managers	75	-	-	-	64	-	11	-	المشروع وموظفو الإدارة العليا	ضمن نفس المحافظة	
		Professionals	322	-	1	-	315	6	-	-	المتخصصون		
		Technicians and Associate Professionals	771	-	2	1	764	3	1	-	الفنيون والمتخصصون المساعدون		
		Clerks	230	-	-	-	229	1	-	-	الكتابة		
		Services and Sales Workers	114	-	-	4	62	41	7	-	العاملون في الخدمات والباعة في المحلات التجارية والأسواق		
		Skilled Agricultural and Fishery Workers	28	-	-	5	-	20	3	-	العمال المهرة في الزراعة وصيد الأسماك		
		Crafts and Related Workers	151	-	2	-	139	9	1	-	العاملون في الحرف وما إليها من المهن		
		Plant, Machine Operators and Assemblers	-	-	-	-	-	-	-	-	مشغلو الآلات ومجموعها		
		Elementary Occupations	45	-	1	6	32	6	-	-	المهن الأولية		
Not Stated		4	-	-	-	4	-	-	-	غير مبين			
Total	1740	-	6	16	1609	86	23	-	المجموع				

جدول (44 تابع): السكان الفلسطينيون 10 سنوات فأكثر المشتغلون والمتعطلون الذين سبق لهم العمل حسب الجنس ومكان العمل والمهنة الرئيسية والحالة العملية

Table (44 Cont.): Employed and Unemployed Ever Worked Palestinian Population 10 Years and Over by Sex, Place of Work, Main Occupation and Employment Status

Sex	Place of Work	Main Occupation	المجموع Total	Employment Status				الحالة العملية			المهنة الرئيسية	مكان العمل	الجنس			
				غير مبين Not Stated	أخرى Others	يعمل لدى الأسرة دون أجر Unpaid Family Member	مستخدم بأجر Wage Employee	يعمل لحسابه Self Employed	صاحب عمل Employer							
In Other Governorate		Legislators and Managers	23	-	-	-	23	-	-	المشروعون وموظفو الإدارة العليا	في محافظة أخرى					
		Professionals	131	-	-	-	131	-	-	المتخصصون						
		Technicians and Associate Professionals	126	-	1	-	125	-	-	الفنيون والمتخصصون المساعدون						
		Clerks	104	-	1	-	103	-	-	الكتابة						
		Services and Sales Workers	44	-	-	-	40	4	-	العاملون في الخدمات والباعة في المحلات التجارية والأسواق						
		Skilled Agricultural and Fishery Workers	1	-	-	-	-	1	-	العمال المهرة في الزراعة وصيد الأسماك						
		Crafts and Related Workers	14	-	-	-	14	-	-	العاملون في الحرف وما إليها من المهن						
		Plant, Machine Operators and Assemblers	1	-	-	-	1	-	-	مشغلو الآلات ومجموعها						
		Elementary Occupations	2	-	-	-	2	-	-	المهن الأولية						
		Not Stated	1	-	-	-	1	-	-	غير مبين						
		Total	447	-	2	-	440	5	-	المجموع						
		In Israel		Legislators and Managers	1	-	-	-	1	-			-	المشروعون وموظفو الإدارة العليا	داخل إسرائيل	
				Professionals	-	-	-	-	-	-			-	المتخصصون		
				Technicians and Associate Professionals	-	-	-	-	-	-			-	الفنيون والمتخصصون المساعدون		
				Clerks	1	-	-	-	1	-			-	الكتابة		
				Services and Sales Workers	3	-	-	-	2	1			-	العاملون في الخدمات والباعة في المحلات التجارية والأسواق		
				Skilled Agricultural and Fishery Workers	-	-	-	-	-	-			-	العمال المهرة في الزراعة وصيد الأسماك		
Crafts and Related Workers	12			-	-	-	12	-	-	العاملون في الحرف وما إليها من المهن						
Plant, Machine Operators and Assemblers	-			-	-	-	-	-	-	مشغلو الآلات ومجموعها						
Elementary Occupations	20			-	-	-	19	1	-	المهن الأولية						
Not Stated	-			-	-	-	-	-	-	غير مبين						
Total	37	-	-	-	35	2	-	المجموع								

جدول (44 تابع): السكان الفلسطينيون 10 سنوات فأكثر المشتغلون والمتعطلون الذين سبق لهم العمل حسب الجنس ومكان العمل والمهنة الرئيسية والحالة العملية

Table (44 Cont.): Employed and Unemployed Ever Worked Palestinian Population 10 Years and Over by Sex, Place of Work, Main Occupation and Employment Status

Sex	Place of Work	Main Occupation	المجموع Total	Employment Status				الحالة العملية				
				غير مبين Not Stated	أخرى Others	يعمل لدى الأسرة دون أجر Unpaid Family Member	مستخدم بأجر Wage Employee	يعمل لحسابه Self Employed	صاحب عمل Employer	المهنة الرئيسية	مكان العمل	الجنس
	In Settlements	Legislators and Managers	-	-	-	-	-	-	-	المشروع وموظفو الإدارة العليا	بالمستعمرات	
		Professionals	-	-	-	-	-	-	-	المتخصصون		
		Technicians and Associate Professionals	-	-	-	-	-	-	-	الفنيون والمتخصصون المساعدون		
		Clerks	-	-	-	-	-	-	-	الكتابة		
		Services and Sales Workers	1	-	1	-	-	-	-	العاملون في الخدمات والباعة في المحلات التجارية والأسواق		
		Skilled Agricultural and Fishery Workers	-	-	-	-	-	-	-	العمال المهرة في الزراعة وصيد الأسماك		
		Crafts and Related Workers	7	-	-	-	7	-	-	العاملون في الحرف وما إليها من المهن		
		Plant, Machine Operators and Assemblers	1	-	-	-	1	-	-	مشغلو الآلات ومجموعها		
		Elementary Occupations	9	-	-	-	9	-	-	المهن الأولية		
		Not Stated	-	-	-	-	-	-	-	غير مبين		
		Total	18	-	1	-	17	-	-	المجموع		
	Abroad	Legislators and Managers	2	-	-	-	2	-	-	المشروع وموظفو الإدارة العليا	في الخارج	
		Professionals	38	-	-	-	38	-	-	المتخصصون		
		Technicians and Associate Professionals	49	-	-	-	49	-	-	الفنيون والمتخصصون المساعدون		
		Clerks	2	-	-	-	2	-	-	الكتابة		
		Services and Sales Workers	-	-	-	-	-	-	-	العاملون في الخدمات والباعة في المحلات التجارية والأسواق		
		Skilled Agricultural and Fishery Workers	-	-	-	-	-	-	-	العمال المهرة في الزراعة وصيد الأسماك		
		Crafts and Related Workers	1	-	-	-	1	-	-	العاملون في الحرف وما إليها من المهن		
		Plant, Machine Operators and Assemblers	-	-	-	-	-	-	-	مشغلو الآلات ومجموعها		
		Elementary Occupations	-	-	-	-	-	-	-	المهن الأولية		
		Not Stated	-	-	-	-	-	-	-	غير مبين		
		Total	92	-	-	-	92	-	-	المجموع		

جدول (44 تابع): السكان الفلسطينيين 10 سنوات فأكثر المشتغلون والمتعطلون الذين سبق لهم العمل حسب الجنس ومكان العمل والمهنة الرئيسية والحالة العملية

Table (44 Cont.): Employed and Unemployed Ever Worked Palestinian Population 10 Years and Over by Sex, Place of Work, Main Occupation and Employment Status

Sex	Place of Work	Main Occupation	المجموع Total	Employment Status				الحالة العملية			المهنة الرئيسية	مكان العمل	الجنس
				غير مبين Not Stated	أخرى Others	يعمل لدى الأسرة دون أجر Unpaid Family Member	مستخدم بأجر Wage Employee	يعمل لحسابه Self Employed	صاحب عمل Employer				
	Not Stated	Legislators and Managers	-	-	-	-	-	-	-	-	المشروع وموظفو الإدارة العليا	غير مبين	
		Professionals	1	-	-	-	1	-	-	-	المتخصصون		
		Technicians and Associate Professionals	3	2	-	-	1	-	-	-	الفنيون والمتخصصون المساعدون		
		Clerks	4	2	-	-	2	-	-	-	الكتابة		
		Services and Sales Workers	-	-	-	-	-	-	-	-	العاملون في الخدمات والباعة في المحلات التجارية والأسواق		
		Skilled Agricultural and Fishery Workers	-	-	-	-	-	-	-	-	العمال المهرة في الزراعة وصيد الأسماك		
		Crafts and Related Workers	1	1	-	-	-	-	-	-	العاملون في الحرف وما إليها من المهن		
		Plant, Machine Operators and Assemblers	-	-	-	-	-	-	-	-	مشغلو الآلات ومجموعها		
		Elementary Occupations	1	1	-	-	-	-	-	-	المهن الأولية		
		Not Stated	3	3	-	-	-	-	-	-	غير مبين		
		Total	13	9	-	-	4	-	-	-	المجموع		
	<b>Total</b>	<b>Legislators and Managers</b>	<b>101</b>	-	-	-	<b>90</b>	-	-	<b>11</b>	المشروع وموظفو الإدارة العليا	<b>المجموع</b>	
		<b>Professionals</b>	<b>492</b>	-	<b>1</b>	-	<b>485</b>	<b>6</b>	-	-	المتخصصون		
		<b>Technicians and Associate Professionals</b>	<b>949</b>	<b>2</b>	<b>3</b>	<b>1</b>	<b>939</b>	<b>3</b>	<b>1</b>	<b>1</b>	الفنيون والمتخصصون المساعدون		
		<b>Clerks</b>	<b>341</b>	<b>2</b>	<b>1</b>	-	<b>337</b>	<b>1</b>	-	-	الكتابة		
		<b>Services and Sales Workers</b>	<b>170</b>	-	<b>1</b>	<b>5</b>	<b>104</b>	<b>53</b>	<b>7</b>	<b>7</b>	العاملون في الخدمات والباعة في المحلات التجارية والأسواق		
		<b>Skilled Agricultural and Fishery Workers</b>	<b>29</b>	-	-	<b>5</b>	-	<b>21</b>	<b>3</b>	<b>3</b>	العمال المهرة في الزراعة وصيد الأسماك		
		<b>Crafts and Related Workers</b>	<b>214</b>	<b>1</b>	<b>3</b>	-	<b>176</b>	<b>33</b>	<b>1</b>	<b>1</b>	العاملون في الحرف وما إليها من المهن		
		<b>Plant, Machine Operators and Assemblers</b>	<b>2</b>	-	-	-	<b>2</b>	-	-	-	مشغلو الآلات ومجموعها		
		<b>Elementary Occupations</b>	<b>77</b>	<b>1</b>	<b>1</b>	<b>6</b>	<b>62</b>	<b>7</b>	-	-	المهن الأولية		
		<b>Not Stated</b>	<b>8</b>	<b>3</b>	-	-	<b>5</b>	-	-	-	غير مبين		
		<b>Total</b>	<b>2383</b>	<b>9</b>	<b>10</b>	<b>17</b>	<b>2200</b>	<b>124</b>	<b>23</b>	<b>23</b>	المجموع		

جدول (44 تابع): السكان الفلسطينيون 10 سنوات فأكثر المشتغلون والمتعطلون الذين سبق لهم العمل حسب الجنس ومكان العمل والمهنة الرئيسية والحالة العملية

Table (44 Cont.): Employed and Unemployed Ever Worked Palestinian Population 10 Years and Over by Sex, Place of Work, Main Occupation and Employment Status

Sex	Place of Work	Main Occupation	المجموع Total	Employment Status				الحالة العملية			المهنة الرئيسية	مكان العمل	الجنس	
				غير مبين Not Stated	أخرى Others	يعمل لدى الأسرة دون أجر Unpaid Family Member	مستخدم بأجر Wage Employee	يعمل لحسابه Self Employed	صاحب عمل Employer					
Both Sexes	At Home	Legislators and Managers	-	-	-	-	-	-	-	-	المشروع وموظفو الإدارة العليا	في المسكن	كلا الجنسين	
		Professionals	2	-	-	-	-	2	-	-	المتخصصون			
		Technicians and Associate Professionals	3	-	-	-	-	3	-	-	الفنيون والمتخصصون المساعدون			
		Clerks	-	-	-	-	-	-	-	-	الكتابة			
		Services and Sales Workers	109	-	-	4	-	105	-	-	العاملون في الخدمات والباعة في المحلات التجارية والأسواق			
		Skilled Agricultural and Fishery Workers	-	-	-	-	-	-	-	-	العمال المهرة في الزراعة وصيد الأسماك			
		Crafts and Related Workers	81	-	1	3	11	62	4	-	العاملون في الحرف وما إليها من المهن			
		Plant, Machine Operators and Assemblers	-	-	-	-	-	-	-	-	مشغلو الآلات ومجموعها			
		Elementary Occupations	-	-	-	-	-	-	-	-	المهن الأولية			
		Not Stated	2	-	-	1	-	1	-	-	غير مبين			
	Total	197	-	1	8	11	173	4	-	المجموع				
	In the Same Governorate	In the Same Governorate	Legislators and Managers	341	-	2	1	255	-	83	-	المشروع وموظفو الإدارة العليا		ضمن نفس المحافظة
			Professionals	1344	-	3	-	1235	67	39	-	المتخصصون		
			Technicians and Associate Professionals	1612	-	2	4	1552	40	14	-	الفنيون والمتخصصون المساعدون		
Clerks			870	-	1	-	827	40	2	-	الكتابة			
Services and Sales Workers			3773	1	5	83	2117	1313	254	-	العاملون في الخدمات والباعة في المحلات التجارية والأسواق			
Skilled Agricultural and Fishery Workers			1876	3	2	162	110	1413	186	-	العمال المهرة في الزراعة وصيد الأسماك			
Crafts and Related Workers			2599	4	20	62	1635	625	253	-	العاملون في الحرف وما إليها من المهن			
Plant, Machine Operators and Assemblers			1282	-	3	13	774	467	25	-	مشغلو الآلات ومجموعها			
Elementary Occupations			4485	4	2	182	3815	437	45	-	المهن الأولية			
Not Stated			27	-	-	1	22	4	-	-	غير مبين			
Total	18209	12	40	508	12342	4406	901	-	المجموع					

جدول (44 تابع): السكان الفلسطينيين 10 سنوات فأكثر المشتغلون والمتعطلون الذين سبق لهم العمل حسب الجنس ومكان العمل والمهنة الرئيسية والحالة العملية

Table (44 Cont.): Employed and Unemployed Ever Worked Palestinian Population 10 Years and Over by Sex, Place of Work, Main Occupation and Employment Status

Sex	Place of Work	Main Occupation	المجموع Total	Employment Status				الحالة العملية			المهنة الرئيسية	مكان العمل	الجنس
				غير مبين Not Stated	أخرى Others	يعمل لدى الأسرة دون أجر Unpaid Family Member	مستخدم بأجر Wage Employee	يعمل لحسابه Self Employed	صاحب عمل Employer				
	In Other Governorate	Legislators and Managers	189	-	-	-	182	-	7	المشروع وموظفو الإدارة العليا	في محافظة أخرى		
		Professionals	821	-	-	-	812	6	3	المتخصصون			
		Technicians and Associate Professionals	470	-	1	-	465	4	-	الفنيون والمتخصصون المساعدون			
		Clerks	376	-	1	-	374	1	-	الكتابة			
		Services and Sales Workers	2365	-	-	3	2275	74	13	العاملون في الخدمات والباعة في المحلات التجارية والأسواق			
		Skilled Agricultural and Fishery Workers	57	-	-	1	5	36	15	العمال المهرة في الزراعة وصيد الأسماك			
		Crafts and Related Workers	215	-	-	1	188	20	6	العاملون في الحرف وما إليها من المهن			
		Plant, Machine Operators and Assemblers	293	-	-	-	199	91	3	مشغلو الآلات ومجموعها			
		Elementary Occupations	401	-	-	7	382	12	-	المهن الأولية			
		Not Stated	10	2	-	-	7	1	-	غير مبين			
	Total	5197	2	2	12	4889	245	47	المجموع				
	In Israel	Legislators and Managers	4	-	-	-	3	-	1	المشروع وموظفو الإدارة العليا	داخل إسرائيل		
		Professionals	3	-	-	-	3	-	-	المتخصصون			
		Technicians and Associate Professionals	4	-	-	-	4	-	-	الفنيون والمتخصصون المساعدون			
		Clerks	5	-	-	-	5	-	-	الكتابة			
		Services and Sales Workers	220	-	-	-	189	28	3	العاملون في الخدمات والباعة في المحلات التجارية والأسواق			
		Skilled Agricultural and Fishery Workers	16	-	-	-	14	2	-	العمال المهرة في الزراعة وصيد الأسماك			
		Crafts and Related Workers	1108	1	-	-	1097	7	3	العاملون في الحرف وما إليها من المهن			
		Plant, Machine Operators and Assemblers	240	-	-	-	234	6	-	مشغلو الآلات ومجموعها			
Elementary Occupations		4901	2	1	-	4888	9	1	المهن الأولية				
Not Stated		3	-	-	-	3	-	-	غير مبين				
Total	6504	3	1	-	6440	52	8	المجموع					



جدول (44 تابع): السكان الفلسطينيون 10 سنوات فأكثر المشتغلون والمتعطلون الذين سبق لهم العمل حسب الجنس ومكان العمل والمهنة الرئيسية والحالة العملية

Table (44 Cont.): Employed and Unemployed Ever Worked Palestinian Population 10 Years and Over by Sex, Place of Work, Main Occupation and Employment Status

Sex	Place of Work	Main Occupation	المجموع Total	Employment Status				الحالة العملية			المهنة الرئيسية	مكان العمل	الجنس
				غير مبين Not Stated	أخرى Others	يعمل لدى الأسرة دون أجر Unpaid Family Member	مستخدم بأجر Wage Employee	يعمل لحسابه Self Employed	صاحب عمل Employer				
	In Settlements	Legislators and Managers	-	-	-	-	-	-	-	-	المشروع وموظفو الإدارة العليا	بالمستعمرات	
		Professionals	-	-	-	-	-	-	-	-	المتخصصون		
		Technicians and Associate Professionals	-	-	-	-	-	-	-	-	الفنيون والمتخصصون المساعدون		
		Clerks	-	-	-	-	-	-	-	-	الكتابة		
		Services and Sales Workers	5	-	1	-	4	-	-	-	العاملون في الخدمات والباعة في المحلات التجارية والأسواق		
		Skilled Agricultural and Fishery Workers	2	-	-	-	2	-	-	-	العمال المهرة في الزراعة وصيد الأسماك		
		Crafts and Related Workers	66	-	-	-	65	1	-	-	العاملون في الحرف وما إليها من المهن		
		Plant, Machine Operators and Assemblers	6	-	-	-	6	-	-	-	مشغلو الآلات ومجموعها		
		Elementary Occupations Not Stated	797	-	-	-	797	-	-	-	المهن الأولية غير مبين		
	Total	876	-	1	-	874	1	-	-	المجموع			
	Abroad	Legislators and Managers	36	-	-	-	25	-	11	-	المشروع وموظفو الإدارة العليا	في الخارج	
		Professionals	296	-	-	-	294	2	-	-	المتخصصون		
		Technicians and Associate Professionals	190	-	-	-	186	4	-	-	الفنيون والمتخصصون المساعدون		
		Clerks	79	-	-	-	76	1	2	-	الكتابة		
		Services and Sales Workers	139	-	1	-	82	43	13	-	العاملون في الخدمات والباعة في المحلات التجارية والأسواق		
		Skilled Agricultural and Fishery Workers	8	-	-	-	5	1	2	-	العمال المهرة في الزراعة وصيد الأسماك		
		Crafts and Related Workers	77	-	-	-	70	4	3	-	العاملون في الحرف وما إليها من المهن		
		Plant, Machine Operators and Assemblers	28	-	-	-	22	6	-	-	مشغلو الآلات ومجموعها		
		Elementary Occupations Not Stated	58	-	1	-	50	7	-	-	المهن الأولية غير مبين		
Total		914	-	2	-	813	68	31	-	المجموع			

جدول (44 تابع): السكان الفلسطينيون 10 سنوات فأكثر المشتغلون والمتعطلون الذين سبق لهم العمل حسب الجنس ومكان العمل والمهنة الرئيسية والحالة العملية

Table (44 Cont.): Employed and Unemployed Ever Worked Palestinian Population 10 Years and Over by Sex, Place of Work, Main Occupation and Employment Status

Sex	Place of Work	Main Occupation	المجموع Total	Employment Status				الحالة العملية			المهنة الرئيسية	مكان العمل	الجنس
				غير مبين Not Stated	أخرى Others	يعمل لدى الأسرة دون أجر Unpaid Family Member	مستخدم بأجر Wage Employee	يعمل لحسابه Self Employed	صاحب عمل Employer				
	Not Stated	Legislators and Managers	-	-	-	-	-	-	-	-	المشروع وموظفو الإدارة العليا	غير مبين	
		Professionals	15	3	-	-	12	-	-	-	المتخصصون		
		Technicians and Associate Professionals	11	3	-	-	8	-	-	-	الفنيون والمتخصصون المساعدون		
		Clerks	11	5	-	-	6	-	-	-	الكتابة		
		Services and Sales Workers	51	13	-	-	38	-	-	-	العاملون في الخدمات والباعة في المحلات التجارية والأسواق		
		Skilled Agricultural and Fishery Workers	5	2	-	-	-	2	1	1	العمال المهرة في الزراعة وصيد الأسماك		
		Crafts and Related Workers	15	10	-	-	4	1	-	-	العاملون في الحرف وما إليها من المهن		
		Plant, Machine Operators and Assemblers	10	7	-	-	3	-	-	-	مشغلو الآلات ومجموعها		
		Elementary Occupations	61	41	-	-	20	-	-	-	المهن الأولية		
		Not Stated	116	116	-	-	-	-	-	-	غير مبين		
		Total	295	200	-	-	91	3	1	1	المجموع		
	<b>Total</b>	<b>Legislators and Managers</b>	<b>570</b>	<b>-</b>	<b>2</b>	<b>1</b>	<b>465</b>	<b>-</b>	<b>102</b>	<b>102</b>	<b>المشروع وموظفو الإدارة العليا</b>	<b>المجموع</b>	
		<b>Professionals</b>	<b>2481</b>	<b>3</b>	<b>3</b>	<b>-</b>	<b>2356</b>	<b>77</b>	<b>42</b>	<b>42</b>	<b>المتخصصون</b>		
		<b>Technicians and Associate Professionals</b>	<b>2290</b>	<b>3</b>	<b>3</b>	<b>4</b>	<b>2215</b>	<b>51</b>	<b>14</b>	<b>14</b>	<b>الفنيون والمتخصصون المساعدون</b>		
		<b>Clerks</b>	<b>1341</b>	<b>5</b>	<b>2</b>	<b>-</b>	<b>1288</b>	<b>42</b>	<b>4</b>	<b>4</b>	<b>الكتابة</b>		
		<b>Services and Sales Workers</b>	<b>6662</b>	<b>14</b>	<b>7</b>	<b>90</b>	<b>4705</b>	<b>1563</b>	<b>283</b>	<b>283</b>	<b>العاملون في الخدمات والباعة في المحلات التجارية والأسواق</b>		
		<b>Skilled Agricultural and Fishery Workers</b>	<b>1964</b>	<b>5</b>	<b>2</b>	<b>163</b>	<b>136</b>	<b>1454</b>	<b>204</b>	<b>204</b>	<b>العمال المهرة في الزراعة وصيد الأسماك</b>		
		<b>Crafts and Related Workers</b>	<b>4161</b>	<b>15</b>	<b>21</b>	<b>66</b>	<b>3070</b>	<b>720</b>	<b>269</b>	<b>269</b>	<b>العاملون في الحرف وما إليها من المهن</b>		
		<b>Plant, Machine Operators and Assemblers</b>	<b>1859</b>	<b>7</b>	<b>3</b>	<b>13</b>	<b>1238</b>	<b>570</b>	<b>28</b>	<b>28</b>	<b>مشغلو الآلات ومجموعها</b>		
		<b>Elementary Occupations</b>	<b>10703</b>	<b>47</b>	<b>4</b>	<b>189</b>	<b>9952</b>	<b>465</b>	<b>46</b>	<b>46</b>	<b>المهن الأولية</b>		
		<b>Not Stated</b>	<b>161</b>	<b>118</b>	<b>-</b>	<b>2</b>	<b>35</b>	<b>6</b>	<b>-</b>	<b>-</b>	<b>غير مبين</b>		
		<b>Total</b>	<b>32192</b>	<b>217</b>	<b>47</b>	<b>528</b>	<b>25460</b>	<b>4948</b>	<b>992</b>	<b>992</b>	<b>المجموع</b>		

جدول 45: السكان الفلسطينيين 10 سنوات فأكثر المشتغلون والمتعطلون الذين سبق لهم العمل حسب الجنس والحالة التعليمية وفئات العمر بالسنوات والمهنة الرئيسية

**Table 45: Employed and Unemployed Ever Worked Palestinian Population 10 Years and Over by Sex, Educational Attainment, Age Groups in Years and Main Occupation**

Sex	Educational Attainment	Age	المجموع Total	المهنة الرئيسية										العمر	الحالة التعليمية	الجنس
				Main Occupation												
				غير مبين Not Stated	المهن الأولية Elementary Occupations	مشغلو الآلات ومجموعها Plant, Machine Operators and Assemblers	العاملون في الحرف وما إليها من المهن Crafts and Related Workers	العمال المهرة في الزراعة وصيد الأسماك Skilled Agricultural and Fishery Workers	العاملون في الخدمات والباعة في المحلات التجزائية والأسواق Services and Sales Workers	الكتبة Clerks	الفتيون والمختصون المساعدون Technicians and Associate Professionals	المختصون Professionals	المشروعون وموظفو الإدارة العليا Legislators and Managers			
Male	Illiterate	10 - 14	24	-	10	-	10	3	1	-	-	-	-	14 - 10	أمي	ذكور
		15 - 19	111	1	65	5	18	12	10	-	-	-	-	19 - 15		
		20 - 24	186	1	120	14	20	19	12	-	-	-	-	24 - 20		
		25 - 44	843	3	536	77	103	58	65	-	-	-	1	44 - 25		
		45 - 64	629	4	329	24	48	131	92	-	-	-	1	64 - 45		
		65+	391	2	118	14	10	162	84	-	-	-	1	+65		
		Not Stated	-	-	-	-	-	-	-	-	-	-	-	-		
	Total	2184	11	1178	134	209	385	264	-	-	-	3	المجموع			
	Can Read and Write	10 - 14	41	-	16	-	13	3	8	1	-	-	-	14 - 10	ملم	
		15 - 19	234	1	111	12	63	20	27	-	-	-	-	19 - 15		
		20 - 24	441	4	241	23	72	38	62	1	-	-	-	24 - 20		
		25 - 44	2027	11	1109	174	335	141	249	6	-	-	2	44 - 25		
		45 - 64	588	4	232	23	85	107	131	5	-	-	1	64 - 45		
		65+	236	4	53	8	16	86	57	5	-	-	7	+65		
		Not Stated	-	-	-	-	-	-	-	-	-	-	-	-		
	Total	3567	24	1762	240	584	395	534	18	-	-	10	المجموع			
	Elementary	10 - 14	18	1	3	-	10	3	1	-	-	-	-	14 - 10	ابتدائي	
		15 - 19	443	8	178	25	126	32	73	1	-	-	-	19 - 15		
		20 - 24	830	7	421	49	142	54	155	-	-	-	2	24 - 20		
		25 - 44	3530	18	1737	319	619	208	580	22	11	-	16	44 - 25		
		45 - 64	713	5	281	55	92	91	168	7	8	-	6	64 - 45		
65+		88	-	15	7	10	19	21	6	6	-	4	+65			
Not Stated		1	-	-	-	1	-	-	-	-	-	-	-	غير مبين		
Total	5623	39	2635	455	1000	407	998	36	25	-	28	المجموع				

جدول (45 تابع): السكان الفلسطينيين 10 سنوات فأكثر المشتغلون والمتعطلون الذين سبق لهم العمل حسب الجنس والحالة التعليمية وفئات العمر بالسنوات والمهنة الرئيسية

Table (45 Cont.): Employed and Unemployed Ever Worked Palestinian Population 10 Years and Over by Sex, Educational Attainment, Age Groups in Years and Main Occupation

Sex	Educational Attainment	Age	المجموع Total	المهنة الرئيسية										العمر	الحالة التعليمية	الجنس	
				غير مبين	المهن الأولية	مشغلو الآلات ومجموعها	العاملون في الحرف وما إليها من المهن	العمال المهرة في الزراعة وصيد الأسماك	العاملون في الخدمات والباعة في المحلات التجارية والأسواق	الكتبة	الفنيون والمتخصصون المساعدون	المتخصصون	المشروعون وموظفو الإدارة العليا				
				Not Stated	Elementary Occupations	Plant, Machine Operators and Assemblers	Crafts and Related Workers	Skilled Agricultural and Fishery Workers	Services and Sales Workers	Clerks	Technicians and Associate Professionals	Professionals	Legislators and Managers				
	Preparatory	10 - 14	2	-	1	-	1	-	-	-	-	-	-	-	14 - 10	إعدادي	
		15 - 19	422	6	155	21	88	21	125	2	4	-	-	-	19 - 15		
		20 - 24	1597	10	647	84	243	64	517	20	12	-	-	-	24 - 20		
		25 - 44	3797	11	1609	360	706	184	807	60	40	-	20	-	44 - 25		
		45 - 64	1136	7	452	102	151	131	211	39	27	-	16	-	64 - 45		
		65+	25	-	6	1	3	6	6	-	2	-	1	-	+65		
		Not Stated	-	-	-	-	-	-	-	-	-	-	-	-	غير مبين		
		Total	6979	34	2870	568	1192	406	1666	121	85	-	37	-	المجموع		
	Secondary	10 - 14	-	-	-	-	-	-	-	-	-	-	-	-	14 - 10	ثانوي	
		15 - 19	62	-	17	1	9	2	31	1	1	-	-	-	19 - 15		
		20 - 24	1075	4	276	58	96	29	548	35	24	-	5	-	24 - 20		
		25 - 44	3367	13	1101	245	478	127	1121	159	93	-	30	-	44 - 25		
		45 - 64	1121	6	332	59	108	101	270	110	99	-	36	-	64 - 45		
		65+	22	2	-	1	2	1	5	2	6	-	3	-	+65		
		Not Stated	-	-	-	-	-	-	-	-	-	-	-	-	غير مبين		
		Total	5647	25	1726	364	693	260	1975	307	223	-	74	-	المجموع		
	Associate Diploma	10 - 14	-	-	-	-	-	-	-	-	-	-	-	-	14 - 10	دبلوم متوسط	
		15 - 19	3	1	-	-	1	-	1	-	-	-	-	-	19 - 15		
		20 - 24	194	1	12	5	24	4	65	27	50	2	4	-	24 - 20		
		25 - 44	1405	6	204	54	144	21	309	125	502	11	29	-	44 - 25		
		45 - 64	427	1	34	5	30	10	52	31	233	14	17	-	64 - 45		
		65+	8	-	-	-	-	-	-	1	6	1	-	-	+65		
		Not Stated	-	-	-	-	-	-	-	-	-	-	-	-	غير مبين		
		Total	2037	9	250	64	199	35	427	184	791	28	50	-	المجموع		

جدول (45 تابع): السكان الفلسطينيين 10 سنوات فأكثر المشتغلون والمتعطلون الذين سبق لهم العمل حسب الجنس والحالة التعليمية وفئات العمر بالسنوات والمهنة الرئيسية

Table (45 Cont.): Employed and Unemployed Ever Worked Palestinian Population 10 Years and Over by Sex, Educational Attainment, Age Groups in Years and Main Occupation

Sex	Educational Attainment	Age	المجموع Total	المهنة الرئيسية										العمر	الحالة التعليمية	الجنس	
				غير مبين	المهن الأولية	مشغلو الآلات ومجموعها	العاملون في الحرف وما إليها من المهن	العمال المهرة في الزراعة وصيد الأسماك	العاملون في الخدمات والباعة في المحلات التجارية والأسواق	الكتبة	الفنيون والمتخصصون المساعدون	المتخصصون	المشروعون وموظفو الإدارة العليا				
				Not Stated	Elementary Occupations	Plant, Machine Operators and Assemblers	Crafts and Related Workers	Skilled Agricultural and Fishery Workers	Services and Sales Workers	Clerks	Technicians and Associate Professionals	Professionals	Legislators and Managers				
	Bachelor and Above	10 - 14	-	-	-	-	-	-	-	-	-	-	-	-	14 - 10	بكالوريوس فأعلى	
		15 - 19	-	-	-	-	-	-	-	-	-	-	-	-	19 - 15		
		20 - 24	155	1	11	1	-	-	30	37	9	63	3	24 - 20			
		25 - 44	2669	6	157	24	59	32	493	244	160	1343	151	44 - 25			
		45 - 64	882	3	12	5	7	10	98	51	48	540	108	64 - 45			
		65+	12	-	-	-	-	-	-	-	-	7	5	+65			
		Not Stated	-	-	-	-	-	-	-	-	-	-	-	-	غير مبين		
		Total	3718	10	180	30	66	42	621	332	217	1953	267	المجموع			
	Not Stated	10 - 14	-	-	-	-	-	-	-	-	-	-	-	14 - 10	غير مبين		
		15 - 19	-	-	-	-	-	-	-	-	-	-	-	19 - 15			
		20 - 24	1	-	1	-	-	-	-	-	-	-	-	24 - 20			
		25 - 44	21	-	9	1	2	-	1	1	-	7	-	44 - 25			
		45 - 64	18	1	9	-	2	2	2	1	-	1	-	64 - 45			
		65+	14	-	6	1	-	3	4	-	-	-	-	+65			
		Not Stated	-	-	-	-	-	-	-	-	-	-	-	-		غير مبين	
		Total	54	1	25	2	4	5	7	2	-	8	-	المجموع			
	Total	10 - 14	85	1	30	-	34	9	10	1	-	-	-	14 - 10	المجموع		
		15 - 19	1275	17	526	64	305	87	267	4	5	-	-	19 - 15			
		20 - 24	4479	28	1729	234	597	208	1389	120	95	65	14	24 - 20			
		25 - 44	17659	68	6462	1254	2446	771	3625	617	806	1361	249	44 - 25			
		45 - 64	5514	31	1681	273	523	583	1024	244	415	555	185	64 - 45			
		65+	796	8	198	32	41	277	177	14	20	8	21	+65			
		Not Stated	1	-	-	-	1	-	-	-	-	-	-	-		غير مبين	
		Total	29809	153	10626	1857	3947	1935	6492	1000	1341	1989	469	المجموع			

جدول (45 تابع): السكان الفلسطينيين 10 سنوات فأكثر المشتغلون والمتعطلون الذين سبق لهم العمل حسب الجنس والحالة التعليمية وفئات العمر بالسنوات والمهنة الرئيسية

Table (45 Cont.): Employed and Unemployed Ever Worked Palestinian Population 10 Years and Over by Sex, Educational Attainment, Age Groups in Years and Main Occupation

Sex	Educational Attainment	Age	المجموع Total	المهنة الرئيسية								العمر	الحالة التعليمية	الجنس			
				غير مبين	المهن الأولية	مشغلو الآلات ومجموعها	العاملون في الحرف وما إليها من المهن	العمال المهرة في الزراعة وصيد الأسماك	العاملون في الخدمات والباعة في المحلات التجارية والأسواق	الكتبة	الفنيون والمختصون المساعدون				المختصون	المشروعون وموظفو الإدارة العليا	
				Not Stated	Elementary Occupations	Plant, Machine Operators and Assemblers	Crafts and Related Workers	Skilled Agricultural and Fishery Workers	Services and Sales Workers	Clerks	Technicians and Associate Professionals	Professionals	Legislators and Managers				
Female	Illiterate	10 - 14	2	-	1	-	1	-	-	-	-	-	-	14 - 10	أمي	إناث	
		15 - 19	7	-	1	-	5	1	-	-	-	-	-	19 - 15			
		20 - 24	6	-	1	-	5	-	-	-	-	-	-	24 - 20			
		25 - 44	9	-	2	-	6	-	1	-	-	-	-	44 - 25			
		45 - 64	51	-	21	-	3	10	17	-	-	-	-	64 - 45			
		65+	18	-	4	-	-	2	12	-	-	-	-	+65			
		Not Stated	-	-	-	-	-	-	-	-	-	-	-	-			غير مبين
	Total	93	-	30	-	20	13	30	-	-	-	-	-	المجموع			
	Can Read and Write	10 - 14	-	-	-	-	-	-	-	-	-	-	-	-	14 - 10	ملم	
		15 - 19	8	-	2	-	5	-	1	-	-	-	-	-	19 - 15		
		20 - 24	8	-	2	-	5	1	-	-	-	-	-	-	24 - 20		
		25 - 44	27	-	3	-	18	-	6	-	-	-	-	-	44 - 25		
		45 - 64	12	-	2	-	6	-	4	-	-	-	-	-	64 - 45		
		65+	-	-	-	-	-	-	-	-	-	-	-	-	+65		
		Not Stated	-	-	-	-	-	-	-	-	-	-	-	-	غير مبين		
	Total	55	-	9	-	34	1	11	-	-	-	-	-	المجموع			
	Elementary	10 - 14	2	-	1	-	1	-	-	-	-	-	-	-	14 - 10	ابتدائي	
		15 - 19	10	-	-	-	6	-	3	-	1	-	-	-	19 - 15		
		20 - 24	16	-	-	-	13	-	-	1	2	-	-	-	24 - 20		
		25 - 44	46	-	8	1	27	1	5	1	-	-	-	3	44 - 25		
		45 - 64	5	-	-	-	4	-	-	1	-	-	-	-	64 - 45		
		65+	1	-	-	-	-	-	-	-	-	1	-	-	+65		
		Not Stated	-	-	-	-	-	-	-	-	-	-	-	-	غير مبين		
	Total	80	-	9	1	51	1	8	3	4	-	-	3	المجموع			

جدول (45 تابع): السكان الفلسطينيين 10 سنوات فأكثر المشتغلون والمتعطلون الذين سبق لهم العمل حسب الجنس والحالة التعليمية وفئات العمر بالسنوات والمهنة الرئيسية

Table (45 Cont.): Employed and Unemployed Ever Worked Palestinian Population 10 Years and Over by Sex, Educational Attainment, Age Groups in Years and Main Occupation

Sex	Educational Attainment	Age	المجموع Total	المهنة الرئيسية										العمر	الحالة التعليمية	الجنس	
				غير مبين	المهن الأولية	مشغلو الآلات ومجموعها	العاملون في الحرف وما إليها من المهن	العمال المهرة في الزراعة وصيد الأسماك	العاملون في الخدمات والباعة في المحلات التجارية والأسواق	الكتبة	الفنيون والمختصون المساعدون	المختصون	المشروعون وموظفو الإدارة العليا				
				Not Stated	Elementary Occupations	Plant, Machine Operators and Assemblers	Crafts and Related Workers	Skilled Agricultural and Fishery Workers	Services and Sales Workers	Clerks	Technicians and Associate Professionals	Professionals	Legislators and Managers				
	Preparatory	10 - 14	-	-	-	-	-	-	-	-	-	-	-	-	14 - 10	إعدادي	
		15 - 19	5	1	-	-	1	-	-	3	-	-	-	-	19 - 15		
		20 - 24	49	-	2	-	18	1	11	11	5	-	1	24 - 20			
		25 - 44	78	1	13	-	30	4	14	8	8	-	-	44 - 25			
		45 - 64	12	-	3	-	2	4	1	-	1	-	1	64 - 45			
		65+	-	-	-	-	-	-	-	-	-	-	-	+65			
		Not Stated	-	-	-	-	-	-	-	-	-	-	-	غير مبين			
		Total	144	2	18	-	51	9	26	22	14	-	2	المجموع			
	Secondary	10 - 14	-	-	-	-	-	-	-	-	-	-	-	14 - 10	ثانوي		
		15 - 19	16	-	-	-	2	-	2	8	4	-	-	19 - 15			
		20 - 24	99	-	3	1	12	-	15	33	33	-	2	24 - 20			
		25 - 44	168	2	-	-	29	4	26	32	65	-	10	44 - 25			
		45 - 64	77	-	6	-	2	1	2	5	53	-	8	64 - 45			
		65+	-	-	-	-	-	-	-	-	-	-	-	+65			
		Not Stated	-	-	-	-	-	-	-	-	-	-	-	غير مبين			
		Total	360	2	9	1	45	5	45	78	155	-	20	المجموع			
	Associate Diploma	10 - 14	-	-	-	-	-	-	-	-	-	-	-	14 - 10	دبلوم متوسط		
		15 - 19	7	-	-	-	-	-	-	4	3	-	-	19 - 15			
		20 - 24	111	-	-	-	3	-	3	34	64	6	1	24 - 20			
		25 - 44	690	2	2	-	7	-	25	79	544	19	12	44 - 25			
		45 - 64	162	-	-	-	-	-	2	3	132	8	17	64 - 45			
		65+	-	-	-	-	-	-	-	-	-	-	-	+65			
		Not Stated	-	-	-	-	-	-	-	-	-	-	-	غير مبين			
		Total	970	2	2	-	10	-	30	120	743	33	30	المجموع			

جدول (45 تابع): السكان الفلسطينيين 10 سنوات فأكثر المشتغلون والمتعطلون الذين سبق لهم العمل حسب الجنس والحالة التعليمية وفئات العمر بالسنوات والمهنة الرئيسية

Table (45 Cont.): Employed and Unemployed Ever Worked Palestinian Population 10 Years and Over by Sex, Educational Attainment, Age Groups in Years and Main Occupation

Sex	Educational Attainment	Age	المجموع Total	المهنة الرئيسية									العمر	الحالة التعليمية	الجنس	
				غير مبين	المهن الأولية	مشغلو الآلات ومجموعها	العاملون في الحرف وما اليها من المهن	العمال المهرة في الزراعة وصيد الأسماك	العاملون في الخدمات والباعة في المحلات التجارية والاسواق	الكتبة	الفنيون والمختصون المساعدون	المختصون				المشروعون وموظفو الإدارة العليا
				Not Stated	Elementary Occupations	Plant, Machine Operators and Assemblers	Crafts and Related Workers	Skilled Agricultural and Fishery Workers	Services and Sales Workers	Clerks	Technicians and Associate Professionals	Professionals	Legislators and Managers			
	Bachelor and Above	10 - 14	-	-	-	-	-	-	-	-	-	-	-	14 - 10	بكالوريوس فأعلى	
		15 - 19	-	-	-	-	-	-	-	-	-	-	-	19 - 15		
		20 - 24	136	-	-	-	-	-	6	51	5	70	4	24 - 20		
		25 - 44	474	1	-	-	2	-	12	65	25	340	29	44 - 25		
		45 - 64	69	-	-	-	1	-	2	1	3	49	13	64 - 45		
		65+	-	-	-	-	-	-	-	-	-	-	-	+65		
		Not Stated	-	-	-	-	-	-	-	-	-	-	-	غير مبين		
		Total	679	1	-	-	3	-	20	117	33	459	46	المجموع		
	Not Stated	10 - 14	-	-	-	-	-	-	-	-	-	-	-	14 - 10	غير مبين	
		15 - 19	-	-	-	-	-	-	-	-	-	-	-	19 - 15		
		20 - 24	-	-	-	-	-	-	-	-	-	-	-	24 - 20		
		25 - 44	2	1	-	-	-	-	-	1	-	-	-	44 - 25		
		45 - 64	-	-	-	-	-	-	-	-	-	-	-	64 - 45		
		65+	-	-	-	-	-	-	-	-	-	-	-	+65		
		Not Stated	-	-	-	-	-	-	-	-	-	-	-	غير مبين		
		Total	2	1	-	-	-	-	-	1	-	-	-	المجموع		
	<b>Total</b>	<b>10 - 14</b>	<b>4</b>	<b>-</b>	<b>2</b>	<b>-</b>	<b>2</b>	<b>-</b>	<b>-</b>	<b>-</b>	<b>-</b>	<b>-</b>	<b>-</b>	<b>14 - 10</b>	<b>المجموع</b>	
		<b>15 - 19</b>	<b>53</b>	<b>1</b>	<b>3</b>	<b>-</b>	<b>19</b>	<b>1</b>	<b>6</b>	<b>15</b>	<b>8</b>	<b>-</b>	<b>-</b>	<b>19 - 15</b>		
		<b>20 - 24</b>	<b>425</b>	<b>-</b>	<b>8</b>	<b>1</b>	<b>56</b>	<b>2</b>	<b>35</b>	<b>130</b>	<b>109</b>	<b>76</b>	<b>8</b>	<b>24 - 20</b>		
		<b>25 - 44</b>	<b>1494</b>	<b>7</b>	<b>28</b>	<b>1</b>	<b>119</b>	<b>9</b>	<b>89</b>	<b>186</b>	<b>642</b>	<b>359</b>	<b>54</b>	<b>44 - 25</b>		
		<b>45 - 64</b>	<b>388</b>	<b>-</b>	<b>32</b>	<b>-</b>	<b>18</b>	<b>15</b>	<b>28</b>	<b>10</b>	<b>189</b>	<b>57</b>	<b>39</b>	<b>64 - 45</b>		
		<b>65+</b>	<b>19</b>	<b>-</b>	<b>4</b>	<b>-</b>	<b>-</b>	<b>2</b>	<b>12</b>	<b>-</b>	<b>1</b>	<b>-</b>	<b>-</b>	<b>+65</b>		
		<b>Not Stated</b>	<b>-</b>	<b>-</b>	<b>-</b>	<b>-</b>	<b>-</b>	<b>-</b>	<b>-</b>	<b>-</b>	<b>-</b>	<b>-</b>	<b>-</b>	<b>غير مبين</b>		
		<b>Total</b>	<b>2383</b>	<b>8</b>	<b>77</b>	<b>2</b>	<b>214</b>	<b>29</b>	<b>170</b>	<b>341</b>	<b>949</b>	<b>492</b>	<b>101</b>	<b>المجموع</b>		



جدول (45 تابع): السكان الفلسطينيين 10 سنوات فأكثر المشتغلون والمتعطلون الذين سبق لهم العمل حسب الجنس والحالة التعليمية وفئات العمر بالسنوات والمهنة الرئيسية

Table (45 Cont.): Employed and Unemployed Ever Worked Palestinian Population 10 Years and Over by Sex, Educational Attainment, Age Groups in Years and Main Occupation

Sex	Educational Attainment	Age	المجموع Total	المهنة الرئيسية									العمر	الحالة التعليمية	الجنس		
				غير مبين	المهن الأولية	مشغلو الآلات ومجموعها	العاملون في الحرف وما إليها من المهن	العمال المهرة في الزراعة وصيد الأسماك	العاملون في الخدمات والباعة في المحلات التجارية والأسواق	الكتبة	الفنيون والمختصون المساعدون	المختصون				المشروعون وموظفو الإدارة العليا	
				Not Stated	Elementary Occupations	Plant, Machine Operators and Assemblers	Crafts and Related Workers	Skilled Agricultural and Fishery Workers	Services and Sales Workers	Clerks	Technicians and Associate Professionals	Professionals	Legislators and Managers				
Both Sexes	Illiterate	10 - 14	26	-	11	-	11	3	1	-	-	-	-	14 - 10	أمي	كلا الجنسين	
		15 - 19	118	1	66	5	23	13	10	-	-	-	-	19 - 15			
		20 - 24	192	1	121	14	25	19	12	-	-	-	-	24 - 20			
		25 - 44	852	3	538	77	109	58	66	-	-	-	1	44 - 25			
		45 - 64	680	4	350	24	51	141	109	-	-	-	1	64 - 45			
		65+	409	2	122	14	10	164	96	-	-	-	1	+65			
		Not Stated	-	-	-	-	-	-	-	-	-	-	-	-			غير مبين
	Total	2277	11	1208	134	229	398	294	-	-	-	-	3	المجموع			
	Can Read and Write	10 - 14	41	-	16	-	13	3	8	1	-	-	-	-	14 - 10	ملم	
		15 - 19	242	1	113	12	68	20	28	-	-	-	-	19 - 15			
		20 - 24	449	4	243	23	77	39	62	1	-	-	-	24 - 20			
		25 - 44	2054	11	1112	174	353	141	255	6	-	-	2	44 - 25			
		45 - 64	600	4	234	23	91	107	135	5	-	-	1	64 - 45			
		65+	236	4	53	8	16	86	57	5	-	-	7	+65			
		Not Stated	-	-	-	-	-	-	-	-	-	-	-	-	غير مبين		
	Total	3622	24	1771	240	618	396	545	18	-	-	-	10	المجموع			
	Elementary	10 - 14	20	1	4	-	11	3	1	-	-	-	-	-	14 - 10	ابتدائي	
		15 - 19	453	8	178	25	132	32	76	1	1	-	-	19 - 15			
		20 - 24	846	7	421	49	155	54	155	1	2	-	2	24 - 20			
		25 - 44	3576	18	1745	320	646	209	585	23	11	-	19	44 - 25			
		45 - 64	718	5	281	55	96	91	168	8	8	-	6	64 - 45			
65+		89	-	15	7	10	19	21	6	7	-	4	+65				
Not Stated		1	-	-	-	1	-	-	-	-	-	-	-	غير مبين			
Total	5703	39	2644	456	1051	408	1006	39	29	-	-	31	المجموع				

جدول (45 تابع): السكان الفلسطينيين 10 سنوات فأكثر المشتغلون والمتعطلون الذين سبق لهم العمل حسب الجنس والحالة التعليمية وفئات العمر بالسنوات والمهنة الرئيسية

Table (45 Cont.): Employed and Unemployed Ever Worked Palestinian Population 10 Years and Over by Sex, Educational Attainment, Age Groups in Years and Main Occupation

Sex	Educational Attainment	Age	المجموع Total	المهنة الرئيسية										العمر	الحالة التعليمية	الجنس			
				غير مبين	المهن الأولية	مشغلو الآلات ومجموعها	العاملون في الحرف وما إليها من المهن	العمال المهرة في الزراعة وصيد الأسماك	العاملون في الخدمات والباعة في المحلات التجارية والأسواق	الكتبة	الفنيون والمتخصصون المساعدون	المتخصصون	المشروعون وموظفو الإدارة العليا						
				Not Stated	Elementary Occupations	Plant, Machine Operators and Assemblers	Crafts and Related Workers	Skilled Agricultural and Fishery Workers	Services and Sales Workers	Clerks	Technicians and Associate Professionals	Professionals	Legislators and Managers						
	Preparatory	10 - 14	2	-	1	-	1	-	-	-	-	-	-	-	14 - 10	إعدادي			
		15 - 19	427	7	155	21	89	21	125	5	4	-	-	-	19 - 15				
		20 - 24	1646	10	649	84	261	65	528	31	17	-	-	1	24 - 20				
		25 - 44	3875	12	1622	360	736	188	821	68	48	-	-	20	44 - 25				
		45 - 64	1148	7	455	102	153	135	212	39	28	-	-	17	64 - 45				
		65+	25	-	6	1	3	6	6	-	2	-	-	1	+65				
		Not Stated	-	-	-	-	-	-	-	-	-	-	-	-	-		غير مبين		
		Total	7123	36	2888	568	1243	415	1692	143	99	-	-	39	المجموع				
	Secondary	10 - 14	-	-	-	-	-	-	-	-	-	-	-	-	14 - 10	ثانوي			
		15 - 19	78	-	17	1	11	2	33	9	5	-	-	-	19 - 15				
		20 - 24	1174	4	279	59	108	29	563	68	57	-	-	7	24 - 20				
		25 - 44	3535	15	1101	245	507	131	1147	191	158	-	-	40	44 - 25				
		45 - 64	1198	6	338	59	110	102	272	115	152	-	-	44	64 - 45				
		65+	22	2	-	1	2	1	5	2	6	-	-	3	+65				
		Not Stated	-	-	-	-	-	-	-	-	-	-	-	-	-		غير مبين		
		Total	6007	27	1735	365	738	265	2020	385	378	-	-	94	المجموع				
	Associate Diploma	10 - 14	-	-	-	-	-	-	-	-	-	-	-	-	14 - 10	دبلوم متوسط			
		15 - 19	10	1	-	-	1	-	1	4	3	-	-	-	19 - 15				
		20 - 24	305	1	12	5	27	4	68	61	114	8	5	24 - 20					
		25 - 44	2095	8	206	54	151	21	334	204	1046	30	41	44 - 25					
		45 - 64	589	1	34	5	30	10	54	34	365	22	34	64 - 45					
		65+	8	-	-	-	-	-	-	1	6	1	-	-	+65				
		Not Stated	-	-	-	-	-	-	-	-	-	-	-	-	-		غير مبين		
		Total	3007	11	252	64	209	35	457	304	1534	61	80	المجموع					

جدول (45 تابع): السكان الفلسطينيين 10 سنوات فأكثر المشتغلون والمتعطلون الذين سبق لهم العمل حسب الجنس والحالة التعليمية وفئات العمر بالسنوات والمهنة الرئيسية

Table (45 Cont.): Employed and Unemployed Ever Worked Palestinian Population 10 Years and Over by Sex, Educational Attainment, Age Groups in Years and Main Occupation

Sex	Educational Attainment	Age	المجموع Total	المهنة الرئيسية									العمر	الحالة التعليمية	الجنس	
				Main Occupation												
				غير مبين Not Stated	المهن الأولية Elementary Occupations	مشغلو الآلات ومجموعها Plant, Machine Operators and Assemblers	العاملون في الحرف وما إليها من المهن Crafts and Related Workers	العمال المهرة في الزراعة وصيد الأسماك Skilled Agricultural and Fishery Workers	العاملون في الخدمات والباعة في المحلات التجارية والأسواق Services and Sales Workers	الكتبة Clerks	الفنيون والمختصون والمساعدون Technicians and Associate Professionals	المختصون Professionals				المشروعون وموظفو الإدارة العليا Legislators and Managers
	Bachelor and Above	10 - 14	-	-	-	-	-	-	-	-	-	-	-	14 - 10	بكالوريوس فأعلى	
		15 - 19	-	-	-	-	-	-	-	-	-	-	-	19 - 15		
		20 - 24	291	1	11	1	-	36	88	14	133	7	24 - 20			
		25 - 44	3143	7	157	24	61	32	505	309	185	1683	180	44 - 25		
		45 - 64	951	3	12	5	8	10	100	52	51	589	121	64 - 45		
		65+	12	-	-	-	-	-	-	-	-	7	5	+65		
		Not Stated	-	-	-	-	-	-	-	-	-	-	-	غير مبين		
		Total	4397	11	180	30	69	42	641	449	250	2412	313	المجموع		
	Not Stated	10 - 14	-	-	-	-	-	-	-	-	-	-	-	14 - 10	غير مبين	
		15 - 19	-	-	-	-	-	-	-	-	-	-	-	19 - 15		
		20 - 24	1	-	1	-	-	-	-	-	-	-	-	24 - 20		
		25 - 44	23	1	9	1	2	-	1	2	-	7	-	44 - 25		
		45 - 64	18	1	9	-	2	2	2	1	-	1	-	64 - 45		
		65+	14	-	6	1	-	3	4	-	-	-	-	+65		
		Not Stated	-	-	-	-	-	-	-	-	-	-	-	غير مبين		
		Total	56	2	25	2	4	5	7	3	-	8	-	المجموع		
	Total	10 - 14	89	1	32	-	36	9	10	1	-	-	-	14 - 10	المجموع	
		15 - 19	1328	18	529	64	324	88	273	19	13	-	-	19 - 15		
		20 - 24	4904	28	1737	235	653	210	1424	250	204	141	22	24 - 20		
		25 - 44	19153	75	6490	1255	2565	780	3714	803	1448	1720	303	44 - 25		
		45 - 64	5902	31	1713	273	541	598	1052	254	604	612	224	64 - 45		
		65+	815	8	202	32	41	279	189	14	21	8	21	+65		
		Not Stated	1	-	-	-	1	-	-	-	-	-	-	غير مبين		
		Total	32192	161	10703	1859	4161	1964	6662	1341	2290	2481	570	المجموع		

جدول 46: السكان الفلسطينيون 10 سنوات فأكثر المشتغلون والمتعطلون الذين سبق لهم العمل حسب فئات العمر بالسنوات والجنس والنشاط الاقتصادي

**Table 46: Employed and Unemployed Ever Worked Palestinian Population 10 Years and Over by Age Groups in Years, Sex and Economic Activity**

Economic Activity & Sex	المجموع	فئات العمر بالسنوات												النشاط الاقتصادي والجنس	
	Total	غير مبين Not Stated	+65	64 - 60	59 - 55	54 - 50	49 - 45	44 - 40	39 - 35	34 - 30	29 - 25	24 - 20	19 - 15		14 - 10
<b>Male</b>															<b>ذكور</b>
Agriculture, Hunting and Forestry	4921	-	362	225	161	250	353	357	447	676	822	882	355	31	الزراعة والصيد والحراجة
Fishing	83	-	1	7	5	8	8	12	10	4	16	11	1	-	صيد الاسماك
Mining and Quarrying	27	-	1	2	1	-	4	5	4	1	2	6	1	-	التعدين واستغلال المحاجر
Manufacturing	2178	-	26	29	26	72	141	215	291	414	367	382	198	17	الصناعات التحويلية
Electricity, Gas and Water Supply	30	-	-	-	2	1	3	3	7	5	5	4	-	-	امدادات الكهرباء والغاز و امدادات المياه
Construction	7573	-	53	80	117	281	683	979	1338	1706	1154	974	206	2	الإنشاءات
Whole sale and Retail Trade	3504	1	178	132	95	163	313	347	436	534	571	489	221	24	تجارة الجملة والتجزئة
Hotels and Restaurants	259	-	3	1	6	10	13	30	38	56	40	42	18	2	الفنادق والمطاعم
Transport, Storage and Communication	1368	-	28	26	23	58	110	215	220	270	224	140	48	6	النقل والتخزين والاتصالات
Financial Intermediation	132	-	-	-	1	2	16	13	24	38	24	13	1	-	الوساطة المالية
Real-estate, Renting and Business Activities	305	-	5	5	5	11	38	45	53	60	41	37	5	-	الانشطة العقارية والإيجارية وأنشطة المشاريع التجارية
Public Administration and Defense	6194	-	62	116	180	364	451	485	653	1090	1383	1254	156	-	الإدارة العامة والدفاع والضمان الاجتماعي الاجباري
Education	1663	-	25	62	112	128	266	226	265	309	188	75	7	-	التعليم
Health and Social Work	741	-	8	11	28	62	82	80	103	156	134	69	8	-	الصحة والعمل الاجتماعي
Other Community Social and Personal service Activities	499	-	26	18	18	31	34	45	66	78	85	64	32	2	أنشطة الخدمة المجتمعية والاجتماعية والشخصية الاخرى
Private Households with Employed Persons	1	-	-	-	-	-	-	-	-	-	-	1	-	-	الأسر الخاصة التي تعين أفراد أداء الأعمال المنزلية
Extraterritorial Organizations and Bodies	123	-	10	6	8	7	7	23	19	27	9	6	1	-	المنظمات والهيئات غير الإقليمية
Not Stated	208	-	8	9	5	11	11	21	23	40	32	30	17	1	غير مبين
<b>Total</b>	<b>29809</b>	<b>1</b>	<b>796</b>	<b>729</b>	<b>793</b>	<b>1459</b>	<b>2533</b>	<b>3101</b>	<b>3997</b>	<b>5464</b>	<b>5097</b>	<b>4479</b>	<b>1275</b>	<b>85</b>	<b>المجموع</b>

جدول (46تابع): السكان الفلسطينيون 10 سنوات فأكثر المشتغلون والمتعطلون الذين سبق لهم العمل حسب فئات العمر بالسنوات والجنس والنشاط الاقتصادي

Table (46 Cont.): Employed and Unemployed Ever Worked Palestinian Population 10 Years and Over by Age Groups in Years, Sex and Economic Activity

Economic Activity & Sex	المجموع Total	فئات العمر بالسنوات												النشاط الاقتصادي والجنس	
		Age Groups in Years													
	غير مبين Not Stated	+65	64 - 60	59 - 55	54 - 50	49 - 45	44 - 40	39 - 35	34 - 30	29 - 25	24 - 20	19 - 15	14 - 10		
<b>Female</b>														إناث	
Agriculture, Hunting and Forestry	71	-	6	6	10	8	11	7	5	2	3	9	3	1	الزراعة والصيد والحراجة
Fishing	-	-	-	-	-	-	-	-	-	-	-	-	-	-	صيد الاسماك
Mining and Quarrying	-	-	-	-	-	-	-	-	-	-	-	-	-	-	التعدين واستغلال المحاجر
Manufacturing	214	-	-	-	7	3	6	20	23	34	44	56	19	2	الصناعات التحويلية
Electricity, Gas and Water Supply	-	-	-	-	-	-	-	-	-	-	-	-	-	-	امدادات الكهرباء والغاز و امدادات المياه
Construction	13	-	-	-	-	1	-	1	1	-	3	7	-	-	الإتشاءات
Whole sale and Retail Trade	85	-	11	7	6	11	3	5	8	8	10	12	3	1	تجارة الجملة والتجزئة
Hotels and Restaurants	1	-	-	-	-	-	-	-	-	-	1	-	-	-	الفنادق والمطاعم
Transport, Storage and Communication	16	-	-	-	-	-	-	-	1	2	5	6	2	-	النقل والتخزين والاتصالات
Financial Intermediation	28	-	-	-	-	-	1	-	1	3	10	13	-	-	الوساطة المالية
Real-estate, Renting and Business Activities	41	-	-	-	-	1	-	1	2	5	11	19	2	-	الانشطة العقارية والإيجارية وأنشطة المشاريع التجارية
Public Administration and Defense	393	-	-	1	2	5	20	26	35	59	124	115	6	-	الإدارة العامة والدفاع والضمان الاجتماعي الاجباري
Education	1115	-	1	3	28	73	135	140	130	258	224	115	8	-	التعليم
Health and Social Work	298	-	1	-	2	4	21	31	47	64	77	47	4	-	الصحة والعمل الاجتماعي
Other Community Social and Personal service Activities	59	-	-	1	-	1	4	6	7	5	17	13	5	-	أنشطة الخدمة المجتمعية والاجتماعية والشخصية الأخرى
Private Households with Employed Persons	-	-	-	-	-	-	-	-	-	-	-	-	-	-	الأسر الخاصة التي تعين أفراد أداء الأعمال المنزلية
Extraterritorial Organizations and Bodies	32	-	-	1	-	2	-	4	5	5	8	6	1	-	المنظمات والهيئات غير الإقليمية
Not Stated	17	-	-	-	-	1	3	3	-	1	2	7	-	-	غير مبين
<b>Total</b>	<b>2383</b>	<b>-</b>	<b>19</b>	<b>19</b>	<b>55</b>	<b>110</b>	<b>204</b>	<b>244</b>	<b>265</b>	<b>446</b>	<b>539</b>	<b>425</b>	<b>53</b>	<b>4</b>	<b>المجموع</b>

جدول (46تابع): السكان الفلسطينيون 10 سنوات فأكثر المشتغلون والمتعطلون الذين سبق لهم العمل حسب فئات العمر بالسنوات والجنس والنشاط الاقتصادي

Table (46 Cont.): Employed and Unemployed Ever Worked Palestinian Population 10 Years and Over by Age Groups in Years, Sex and Economic Activity

Economic Activity & Sex	المجموع Total	فئات العمر بالسنوات													النشاط الاقتصادي والجنس
		Age Groups in Years													
		غير مبين Not Stated	+65	64 - 60	59 - 55	54 - 50	49 - 45	44 - 40	39 - 35	34 - 30	29 - 25	24 - 20	19 - 15	14 - 10	
<b>Both Sexes</b>															<b>كلا الجنسين</b>
Agriculture, Hunting and Forestry	4992	-	368	231	171	258	364	364	452	678	825	891	358	32	الزراعة والصيد والحراة
Fishing	83	-	1	7	5	8	8	12	10	4	16	11	1	-	صيد السمك
Mining and Quarrying	27	-	1	2	1	-	4	5	4	1	2	6	1	-	التعدين واستغلال المحاجر
Manufacturing	2392	-	26	29	33	75	147	235	314	448	411	438	217	19	الصناعات التحويلية
Electricity, Gas and Water Supply	30	-	-	-	2	1	3	3	7	5	5	4	-	-	امدادات الكهرباء والغاز و امدادات المياه
Construction	7586	-	53	80	117	282	683	980	1339	1706	1157	981	206	2	الإتشاءات
Whole sale and Retail Trade	3589	1	189	139	101	174	316	352	444	542	581	501	224	25	تجارة الجملة والتجزئه
Hotels and Restaurants	260	-	3	1	6	10	13	30	38	56	41	42	18	2	الفنادق والمطاعم
Transport, Storage and Communication	1384	-	28	26	23	58	110	215	221	272	229	146	50	6	النقل والتخزين والاتصالات
Financial Intermediation	160	-	-	-	1	2	17	13	25	41	34	26	1	-	الوساطة المالية
Real-estate, Renting and Business Activities	346	-	5	5	5	12	38	46	55	65	52	56	7	-	الانشطة العقارية والإيجارية وأنشطة المشاريع التجارية
Public Administration and Defense	6587	-	62	117	182	369	471	511	688	1149	1507	1369	162	-	الإدارة العامة والدفاع والضمان الاجتماعي الاجباري
Education	2778	-	26	65	140	201	401	366	395	567	412	190	15	-	التعليم
Health and Social Work	1039	-	9	11	30	66	103	111	150	220	211	116	12	-	الصحة والعمل الاجتماعي
Other Community Social and Personal service Activities	558	-	26	19	18	32	38	51	73	83	102	77	37	2	أنشطة الخدمة المجتمعية والاجتماعية والشخصية الأخرى
Private Households with Employed Persons	1	-	-	-	-	-	-	-	-	-	-	1	-	-	الأسر الخاصة التي تعين أفراد أداء الأعمال المنزلية
Extraterritorial Organizations and Bodies	155	-	10	7	8	9	7	27	24	32	17	12	2	-	المنظمات والهيئات غير الإقليمية
Not Stated	225	-	8	9	5	12	14	24	23	41	34	37	17	1	غير مبين
<b>Total</b>	<b>32192</b>	<b>1</b>	<b>815</b>	<b>748</b>	<b>848</b>	<b>1569</b>	<b>2737</b>	<b>3345</b>	<b>4262</b>	<b>5910</b>	<b>5636</b>	<b>4904</b>	<b>1328</b>	<b>89</b>	<b>المجموع</b>

جدول 47: السكان الفلسطينيون 10 سنوات فأكثر المشتغلون والمتعطلون الذين سبق لهم العمل حسب الجنس والنشاط الاقتصادي والحالة العملية

**Table 47: Employed and Unemployed Ever Worked Palestinian Population 10 Years and Over by Sex, Economic Activity and Employment Status**

Economic Activity & Sex	المجموع Total	Employment Status					الحالة العملية		النشاط الاقتصادي والجنس
		غير مبين Not Stated	أخرى Others	يعمل لدى الأسرة دون أجر Unpaid Family Member	مستخدم بأجر Wage Employee	يعمل لحسابه Self Employed	صاحب عمل Employer		
<b>Male</b>									<b>ذكور</b>
Agriculture, Hunting and Forestry	4921	12	2	329	2957	1416	205		الزراعة والصيد والحراجة
Fishing	83	-	-	-	33	48	2		صيد الاسماك
Mining and Quarrying	27	-	-	1	16	10	-		التعدين واستغلال المحاجر
Manufacturing	2178	7	6	51	1685	276	153		الصناعات التحويلية
Electricity, Gas and Water Supply	30	-	-	-	28	2	-		امدادات الكهرباء والغاز و إمدادات المياه
Construction	7573	43	4	9	7083	293	141		الإنشآت
Whole sale and Retail Trade	3504	21	15	100	1165	1834	369		تجارة الجملة والتجزئه
Hotels and Restaurants	259	1	-	2	193	50	13		الفنادق والمطاعم
Transport, Storage and Communication	1368	4	3	9	674	657	21		النقل والتخزين والاتصالات
Financial Intermediation	132	1	-	-	110	18	3		الوساطة المالية
Real-estate, Renting and Business Activities	305	1	-	3	187	85	29		الانشطة العقارية والإيجارية وأنشطة المشاريع التجارية
Public Administration and Defense	6194	-	1	-	6193	-	-		الإدارة العامة والدفاع والضمان الاجتماعي الاجباري
Education	1663	2	-	2	1648	4	7		التعليم
Health and Social Work	741	-	3	-	711	15	12		الصحة والعمل الاجتماعي
Other Community Social and Personal service Activities	499	-	3	4	373	109	10		أنشطة الخدمة المجتمعية والاجتماعية والشخصية الاخرى
Private Households with Employed Persons	1	-	-	-	1	-	-		الأسر الخاصة التي تعين أفراد لأداء الأعمال المنزلية
Extraterritorial Organizations and Bodies	123	-	-	-	123	-	-		المنظمات والهيئات غير الإقليمية
Not Stated	208	116	-	1	80	7	4		غير مبين
<b>Total</b>	<b>29809</b>	<b>208</b>	<b>37</b>	<b>511</b>	<b>23260</b>	<b>4824</b>	<b>969</b>		<b>المجموع</b>

جدول (47 تابع): السكان الفلسطينيون 10 سنوات فأكثر المشتغلون والمتعطلون الذين سبق لهم العمل حسب الجنس والنشاط الاقتصادي والحالة العملية

**Table (47 Cont.): Employed and Unemployed Ever Worked Palestinian Population 10 Years and Over by Sex, Economic Activity and Employment Status**

Economic Activity & Sex	المجموع Total	Employment Status					الحالة العملية		النشاط الاقتصادي والجنس
		غير مبين Not Stated	أخرى Others	يعمل لدى الأسرة دون أجر Unpaid Family Member	مستخدم بأجر Wage Employee	يعمل لحسابه Self Employed	صاحب عمل Employer		
<b>Female</b>									<b>إناث</b>
Agriculture, Hunting and Forestry	71	1	1	11	34	21	3		الزراعة والصيد والحراة
Fishing	-	-	-	-	-	-	-		صيد الاسماك
Mining and Quarrying	-	-	-	-	-	-	-		التعدين واستغلال المحاجر
Manufacturing	214	1	2	-	177	33	1		الصناعات التحويلية
Electricity, Gas and Water Supply	-	-	-	-	-	-	-		امدادات الكهرباء والغاز و امدادات المياه
Construction	13	-	-	-	12	1	-		الإنشاءات
Whole sale and Retail Trade	85	-	-	4	33	46	2		تجارة الجملة والتجزئه
Hotels and Restaurants	1	-	-	-	1	-	-		الفنادق والمطاعم
Transport, Storage and Communication	16	-	-	-	16	-	-		النقل والتخزين والاتصالات
Financial Intermediation	28	-	-	-	28	-	-		الوساطة المالية
Real-estate, Renting and Business Activities	41	-	-	-	39	2	-		الانشطة العقارية والإيجارية وأنشطة المشاريع التجارية
Public Administration and Defense	393	-	-	-	393	-	-		الإدارة العامة والدفاع والضمان الاجتماعي الاجباري
Education	1115	2	1	1	1094	5	12		التعليم
Health and Social Work	298	1	3	-	292	2	-		الصحة والعمل الاجتماعي
Other Community Social and Personal service Activities	59	1	2	1	36	14	5		أنشطة الخدمة المجتمعية والاجتماعية والشخصية الاخرى
Private Households with Employed Persons	-	-	-	-	-	-	-		الأسر الخاصة التي تعين أفراد لأداء الأعمال المنزلية
Extraterritorial Organizations and Bodies	32	-	-	-	32	-	-		المنظمات والهيئات غير الإقليمية
Not Stated	17	3	1	-	13	-	-		غير مبين
<b>Total</b>	<b>2383</b>	<b>9</b>	<b>10</b>	<b>17</b>	<b>2200</b>	<b>124</b>	<b>23</b>		<b>المجموع</b>



جدول (47 تابع): السكان الفلسطينيون 10 سنوات فأكثر المشتغلون والمتعطلون الذين سبق لهم العمل حسب الجنس والنشاط الاقتصادي والحالة العملية

**Table (47 Cont.): Employed and Unemployed Ever Worked Palestinian Population 10 Years and Over by Sex, Economic Activity and Employment Status**

Economic Activity & Sex	المجموع Total	Employment Status					الحالة العملية		النشاط الاقتصادي والجنس
		غير مبين Not Stated	أخرى Others	يعمل لدى الأسرة دون أجر Unpaid Family Member	مستخدم بأجر Wage Employee	يعمل لحسابه Self Employed	صاحب عمل Employer		
<b>Both Sexes</b>									<b>كلا الجنسين</b>
Agriculture, Hunting and Forestry	4992	13	3	340	2991	1437	208		الزراعة والصيد والحراجه
Fishing	83	-	-	-	33	48	2		صيد الاسماك
Mining and Quarrying	27	-	-	1	16	10	-		التعدين واستغلال المحاجر
Manufacturing	2392	8	8	51	1862	309	154		الصناعات التحويلية
Electricity, Gas and Water Supply	30	-	-	-	28	2	-		امدادات الكهرباء والغاز و امدادات المياه
Construction	7586	43	4	9	7095	294	141		الإنشاءات
Whole sale and Retail Trade	3589	21	15	104	1198	1880	371		تجارة الجملة والتجزئه
Hotels and Restaurants	260	1	-	2	194	50	13		الفنادق والمطاعم
Transport, Storage and Communication	1384	4	3	9	690	657	21		النقل والتخزين والاتصالات
Financial Intermediation	160	1	-	-	138	18	3		الوساطة المالية
Real-estate, Renting and Business Activities	346	1	-	3	226	87	29		الانشطة العقارية والإيجارية وأنشطة المشاريع التجارية
Public Administration and Defense	6587	-	1	-	6586	-	-		الإدارة العامة والدفاع والضمان الاجتماعي الاجباري
Education	2778	4	1	3	2742	9	19		التعليم
Health and Social Work	1039	1	6	-	1003	17	12		الصحة والعمل الاجتماعي
Other Community Social and Personal service Activities	558	1	5	5	409	123	15		أنشطة الخدمة المجتمعية والاجتماعية والشخصية الاخرى
Private Households with Employed Persons	1	-	-	-	1	-	-		الأسر الخاصة التي تعين أفراد لأداء الأعمال المنزلية
Extraterritorial Organizations and Bodies	155	-	-	-	155	-	-		المنظمات والهيئات غير الإقليمية
Not Stated	225	119	1	1	93	7	4		غير مبين
<b>Total</b>	<b>32192</b>	<b>217</b>	<b>47</b>	<b>528</b>	<b>25460</b>	<b>4948</b>	<b>992</b>		<b>المجموع</b>

جدول 48: السكان الفلسطينيين 10 سنوات فأكثر المشتغلون والمتعطلون الذين سبق لهم العمل حسب الجنس والحالة التعليمية وفئات العمر بالسنوات والنشاط الاقتصادي

Table 48: Employed and Unemployed Ever Worked Palestinian Population 10 Years and Over by Sex, Educational Attainment, Age Groups in Years and Economic Activity

Sex	Educational Attainment	Age	المجموع Total	النشاط الاقتصادي																	العمر	الحالة التعليمية	الجنس	
				Economic Activity																				
				غير مبين Not Stated	المنظمات والهيئات غير الإقليمية Extraterritorial Organizations and Bodies	الأسر الخاصة التي تعمل أفراد بإداء الخدمات المنزلية Private Households with Employed Persons	النشطة الخدمية المجتمعية والاجتماعية والشخصية الأخرى Other Community Social and Personal service Activities	الصحة والعمل الاجتماعي Health and Social Work	التعليم Education	الإدارة العامة والدفاع والضمان الاجتماعي الأجبري Public Administration and Defense	النشاطات العقارية والإجارية والنشطة المشاريع التجارية Real-estate, Renting and Business Activities	الوساطة المالية Financial Intermediation	النقل والتخزين والاصوات Transport, Storage and Communication	المطاعم Hotels and Restaurants	تجارة الجملة والتجزئة Wholesale and Retail Trade	الإنشاءات Construction	إمدادات الكهرباء والغاز وإمدادات المياه Electricity, Gas and Water Supply	الصناعات التحويلية Manufacturing	التعدين واستغلال المحاجر Mining and Quarrying	صيد الأسماك Fishing				الزراعة والصيد والحراجة Agriculture, Hunting and Forestry
Male	Illiterate	10 - 14	24	-	-	-	1	-	-	-	-	-	4	-	6	1	-	4	-	-	8	14 - 10	أسي	ذكور
		15 - 19	111	1	-	-	7	-	1	2	-	-	7	-	16	14	-	11	-	-	52	19 - 15		
		20 - 24	186	1	-	1	3	-	-	11	-	-	6	-	17	60	-	15	-	2	70	24 - 20		
		25 - 44	843	2	2	-	14	7	4	48	-	-	59	6	93	268	-	65	-	-	275	44 - 25		
		45 - 64	629	4	1	-	17	2	5	48	2	-	27	3	86	130	1	28	1	8	266	64 - 45		
		65+	391	2	3	-	11	2	3	14	1	-	15	2	82	25	-	10	-	1	220	+65		
		Not Stated	-	-	-	-	-	-	-	-	-	-	-	-	-	-	-	-	-	-	-	-		
	Total	2184	10	6	1	53	11	13	123	3	-	118	11	300	498	1	133	1	11	891	المجموع			
	Can Read and Write	10 - 14	41	-	-	-	1	-	-	-	-	-	1	2	15	-	-	5	-	-	17	14 - 10	ملم	
		15 - 19	234	1	-	-	5	-	1	9	-	-	10	5	44	32	-	41	-	-	86	19 - 15		
		20 - 24	441	4	-	-	7	4	3	39	-	-	15	9	54	113	-	42	-	3	148	24 - 20		
		25 - 44	2027	10	6	-	25	8	16	165	1	3	116	30	225	789	-	190	4	10	429	44 - 25		
		45 - 64	588	4	3	-	14	3	9	55	4	-	22	4	122	138	-	44	2	1	163	64 - 45		
		65+	236	4	3	-	9	2	2	20	1	-	4	-	60	18	-	10	-	-	103	+65		
		Not Stated	-	-	-	-	-	-	-	-	-	-	-	-	-	-	-	-	-	-	-	-		
	Total	3567	23	12	-	61	17	31	288	6	3	168	50	520	1090	-	332	6	14	946	المجموع			
	Elementary	10 - 14	18	1	-	-	-	-	-	-	-	-	-	-	3	1	-	7	-	-	6	14 - 10	ابتدائي	
		15 - 19	443	8	-	-	7	1	1	36	1	-	17	11	85	74	-	82	-	1	119	19 - 15		
		20 - 24	830	6	-	-	12	5	3	112	2	-	29	6	117	207	-	80	2	1	248	24 - 20		
		25 - 44	3530	21	9	-	34	33	31	388	8	3	224	38	405	1409	-	324	1	9	593	44 - 25		
		45 - 64	713	6	1	-	14	5	10	107	-	-	40	6	128	186	-	36	-	6	168	64 - 45		
65+		88	-	-	-	6	3	3	12	1	-	6	1	24	6	-	4	-	-	22	+65			
Not Stated		1	-	-	-	-	-	-	-	-	-	-	-	-	-	-	-	-	-	-	-	غير مبين		
Total	5623	42	10	-	73	47	48	655	12	3	316	62	763	1883	-	533	3	17	1156	المجموع				

جدول (48 تابع): السكان الفلسطينيون 10 سنوات فأكثر المشتغلون والمتعطلون الذين سبق لهم العمل حسب الجنس والحالة التعليمية وفئات العمر بالسنوات والنشاط الاقتصادي

Table (48 Cont.): Employed and Unemployed Ever Worked Palestinian Population 10 Years and Over by Sex, Educational Attainment, Age Groups in Years and Economic Activity

Sex	Educational Attainment	Age	النشاط الاقتصادي																		العمر	الحالة التعليمية	الجنس	
			Economic Activity															النشاط الاقتصادي						
			المجموع	غير مبين	المنظمات والهيئات غير الإقليمية	الأسر الخاصة التي تعين أفراد أو أفراد الأعمال المنزلية	القطعة الخاصة المجتمعية والشخصية الأخرى	الصحة والعمل الاجتماعي	التعليم	الإدارة العامة والدفاع والامن الاجتماعي الاجباري	النشطة العقارية والإيجارية والشطبة والمشاريع التجارية	الوساطة المالية	النقل والتخزين والاتصالات	الطماق والمطاعم	تجارة الجملة والتجزئة	الإشاءات	معدات الكهرباء والغاز وإمدادات المياه	الصناعات التحويلية	التعدين واستغلال المحاجر	صيد الأسماك				الزراعة والصيد والحراجة
Total	Not Stated	Extraterritorial Organizations and Bodies	Private Households with Employed Persons	Other Community Social and Personal service Activities	Health and Social Work	Education	Public Administration and Defense	Real-estate, Renting and Business Activities	Financial Intermediation	Transport, Storage and Communication	Hotels and Restaurants	Whole sale and Retail Trade	Construction	Electricity, Gas and Water Supply	Manufacturing	Mining and Quarrying	Fishing	Agriculture, Hunting and Forestry						
Preparatory		10 - 14	2	-	-	-	-	-	-	-	1	-	-	-	-	1	-	-	-	14 - 10	إعدادي			
		15 - 19	422	6	1	-	11	5	3	88	3	1	13	2	65	77	-	57	1	-			89	19 - 15
		20 - 24	1597	10	4	-	20	21	17	423	6	3	43	18	177	393	1	159	2	3			297	24 - 20
		25 - 44	3797	20	7	-	55	37	47	606	13	8	246	49	455	1374	7	327	2	15			529	44 - 25
		45 - 64	1136	7	4	-	22	18	22	178	6	2	71	11	144	358	3	85	-	5			200	64 - 45
		65+	25	-	2	-	-	-	2	2	-	-	2	-	4	1	-	2	1	-			9	+65
		Not Stated	-	-	-	-	-	-	-	-	-	-	-	-	-	-	-	-	-	-			-	غير مبين
Total	6979	43	18	-	108	81	91	1297	28	14	376	80	845	2203	11	631	6	23	1124	المجموع				
Secondary		10 - 14	-	-	-	-	-	-	-	-	-	-	-	-	-	-	-	-	-	14 - 10	ثانوي			
		15 - 19	62	-	-	-	2	1	1	21	1	-	1	-	10	9	-	7	-	-			9	19 - 15
		20 - 24	1075	5	1	-	17	18	4	508	13	4	37	8	91	183	1	74	2	1			108	24 - 20
		25 - 44	3367	16	5	-	65	51	54	927	27	15	178	29	406	963	6	266	1	5			353	44 - 25
		45 - 64	1121	5	8	-	13	37	58	288	11	5	41	5	144	284	-	51	2	8			161	64 - 45
		65+	22	2	-	-	-	-	6	7	-	-	-	-	4	2	-	-	-	-			1	+65
		Not Stated	-	-	-	-	-	-	-	-	-	-	-	-	-	-	-	-	-	-			-	غير مبين
Total	5647	28	14	-	97	107	123	1751	52	24	257	42	655	1441	7	398	5	14	632	المجموع				
Associate Diploma		10 - 14	-	-	-	-	-	-	-	-	-	-	-	-	-	-	-	-	-	14 - 10	دبلوم متوسط			
		15 - 19	3	1	-	-	-	1	-	-	-	-	-	-	1	-	-	-	-	-			-	19 - 15
		20 - 24	194	2	-	-	3	16	16	82	11	3	6	1	22	14	1	10	-	1			6	24 - 20
		25 - 44	1405	12	10	-	23	113	266	418	31	16	49	7	142	202	1	55	2	2			56	44 - 25
		45 - 64	427	3	5	-	6	35	155	103	11	1	5	1	36	45	1	10	-	-			10	64 - 45
		65+	8	-	1	-	-	1	4	2	-	-	-	-	-	-	-	-	-	-			-	+65
		Not Stated	-	-	-	-	-	-	-	-	-	-	-	-	-	-	-	-	-	-			-	غير مبين
Total	2037	18	16	-	32	166	441	605	53	20	60	9	201	261	3	75	2	3	72	المجموع				

جدول (48 تابع): السكان الفلسطينيون 10 سنوات فأكثر المشتغلون والمتعطلون الذين سبق لهم العمل حسب الجنس والحالة التعليمية وفئات العمر بالسنوات والنشاط الاقتصادي

Table (48 Cont.): Employed and Unemployed Ever Worked Palestinian Population 10 Years and Over by Sex, Educational Attainment, Age Groups in Years and Economic Activity

Sex	Educational Attainment	Age	النشاط الاقتصادي																		العمر	الحالة التعليمية	الجنس		
			Economic Activity																						
			المجموع	غير مبين	المنظمات والهيئات غير الإقليمية	الأسر الخاصة التي تعين أفراد لإداء الأعمال المنزلية	المنظمة المجتمعية والشخصية الأخرى	الصحة والعمل الاجتماعي	التعليم	الإدارة العامة والدفاع والامن الاجتماعي الاجباري	النشطة العقارية والإجارية والشطبة والمشاريع التجارية	الوساطة المالية	النقل والتخزين والاتصالات	المطاعم والفنادق والمطاعم	تجارة الجملة والتجزئة	الإشاءات	معدات الكهرباء والفقر وإمدادات المياه	الصناعات التحويلية	التعدين واستغلال المحاجر	صيد الأسماك				الزراعة والصيد والحراثة	
Total	Not Stated	Extraterritorial Organizations and Bodies	Private Households with Employed Persons	Other Community Social and Personal service Activities	Health and Social Work	Education	Public Administration and Defense	Real-estate, Renting and Business Activities	Financial Intermediation	Transport, Storage and Communication	Hotels and Restaurants	Whole sale and Retail Trade	Construction	Electricity, Gas and Water Supply	Manufacturing	Mining and Quarrying	Fishing	Agriculture, Hunting and Forestry							
Bachelor and Above		10 - 14	-	-	-	-	-	-	-	-	-	-	-	-	-	-	-	-	-	-	14 - 10	بكالوريوس فأعلى			
		15 - 19	-	-	-	-	-	-	-	-	-	-	-	-	-	-	-	-	-	-	-		19 - 15		
		20 - 24	155	2	1	-	2	5	32	79	5	3	3	-	11	4	1	2	-	-	5		24 - 20		
		25 - 44	2669	35	39	-	58	220	570	1053	119	54	55	5	159	169	6	59	2	1	65		44 - 25		
		45 - 64	882	7	6	-	15	82	309	327	25	11	11	-	40	17	1	13	2	-	16		64 - 45		
		65+	12	-	-	-	-	-	5	5	2	-	-	-	-	-	-	-	-	-	-		+65		
		Not Stated	-	-	-	-	-	-	-	-	-	-	-	-	-	-	-	-	-	-	-		غير مبين		
		Total	3718	44	46	-	75	307	916	1464	151	68	69	5	210	190	8	74	4	1	86		المجموع		
		Not Stated		10 - 14	-	-	-	-	-	-	-	-	-	-	-	-	-	-	-	-	-		-	14 - 10	غير مبين
				15 - 19	-	-	-	-	-	-	-	-	-	-	-	-	-	-	-	-	-		-	-	
20 - 24	1			-	-	-	-	-	-	-	-	1	-	-	-	-	-	-	-	-	-	24 - 20			
25 - 44	21			-	-	-	-	4	-	6	-	2	-	3	3	-	1	-	-	-	2	44 - 25			
45 - 64	18			-	-	-	-	1	-	5	-	-	-	3	3	-	1	-	-	-	5	64 - 45			
65+	14			-	1	-	-	-	-	-	-	1	-	4	1	-	-	-	-	-	7	+65			
Not Stated	-			-	-	-	-	-	-	-	-	-	-	-	-	-	-	-	-	-	-	غير مبين			
Total		Total	54	-	1	-	-	5	-	11	-	4	-	10	7	-	2	-	-	14	المجموع				
		10 - 14	85	1	-	-	2	-	-	-	-	6	2	24	2	-	17	-	-	31	14 - 10				
		15 - 19	1275	17	1	-	32	8	7	156	5	1	48	18	221	206	-	198	1	1	355	19 - 15			
		20 - 24	4479	30	6	1	64	69	75	1254	37	13	140	42	489	974	4	382	6	11	882	24 - 20			
		25 - 44	17659	116	78	-	274	473	988	3611	199	99	929	164	1888	5177	20	1287	12	42	2302	44 - 25			
		45 - 64	5514	36	28	-	101	183	568	1111	59	19	217	30	703	1161	6	268	7	28	989	64 - 45			
		65+	796	8	10	-	26	8	25	62	5	-	28	3	178	53	-	26	1	1	362	+65			
		Not Stated	1	-	-	-	-	-	-	-	-	-	-	-	1	-	-	-	-	-	-	غير مبين			
		Total	29809	208	123	1	499	741	1663	6194	305	132	1368	259	3504	7573	30	2178	27	83	4921	المجموع			

جدول (48 تابع): السكان الفلسطينيون 10 سنوات فأكثر المشتغلون والمتعطلون الذين سبق لهم العمل حسب الجنس والحالة التعليمية وفئات العمر بالسنوات والنشاط الاقتصادي

Table (48 Cont.): Employed and Unemployed Ever Worked Palestinian Population 10 Years and Over by Sex, Educational Attainment, Age Groups in Years and Economic Activity

Sex	Educational Attainment	Age	المجموع Total	النشاط الاقتصادي																	العمر	الحالة التعليمية	الجنس									
				Economic Activity																												
				غير مبين	المنظمات والهيئات غير الإقليمية	الأسر الخاصة التي تعين أفراد لإداء الأعمال المنزلية	المنظمة الخدمية المجتمعية والشخصية الأخرى	الصحة والعمل الاجتماعي	التعليم	الإدارة العامة والدفاع والضمان الاجتماعي الاجباري	النشطة العقارية والإجارية وشبكة المشاريع التجارية	الوساطة المالية	النقل والتخزين والصناعات	ال فنادق والمطاعم	تجارة الجملة والتجزئة	الإشاءات	معدات الكهرباء والغاز وإمدادات المياه	الصناعات التحويلية	التعدين واستغلال المحاجر	صيد الأسماك				الزراعة والصيد والحراجة								
Female	Illiterate	10 - 14	2	-	-	-	-	-	-	-	-	-	-	-	-	-	-	-	-	-	-	-	1	-	-	-	1	14 - 10	أمية	إناث		
		15 - 19	7	-	-	-	-	-	-	-	-	-	-	-	-	-	-	-	-	-	-	-	-	5	-	-	-	2	19 - 15			
		20 - 24	6	-	-	-	-	-	-	-	-	-	-	-	-	-	-	-	-	-	-	-	-	5	-	-	-	1	24 - 20			
		25 - 44	9	-	-	-	-	-	-	-	1	-	-	-	-	-	-	-	-	-	-	-	-	6	-	-	-	2	44 - 25			
		45 - 64	51	-	1	-	-	2	1	-	-	-	-	-	-	-	-	-	-	-	-	-	-	3	-	-	-	26	64 - 45			
		65+	18	-	-	-	-	1	-	-	-	-	-	-	-	-	-	-	-	-	-	-	-	-	-	-	-	6	+65			
		Not Stated	-	-	-	-	-	-	-	-	-	-	-	-	-	-	-	-	-	-	-	-	-	-	-	-	-	-	-	غير مبين		
		Total	93	-	1	-	-	3	1	1	-	-	-	-	-	-	-	-	-	-	-	-	-	20	-	-	-	38	المجموع	ملم		
	Can Read and Write	10 - 14	-	-	-	-	-	-	-	-	-	-	-	-	-	-	-	-	-	-	-	-	-	-	-	-	-	-	-	14 - 10		
		15 - 19	8	-	-	-	-	-	1	-	-	-	-	-	-	-	-	-	-	-	-	-	-	5	-	-	-	1	19 - 15			
		20 - 24	8	-	-	-	-	-	-	-	-	-	-	-	-	-	-	-	-	-	-	-	-	5	-	-	-	3	24 - 20			
		25 - 44	27	-	-	-	2	-	1	1	-	-	-	-	-	-	-	-	-	-	-	-	-	17	-	-	-	1	44 - 25			
		45 - 64	12	-	-	-	-	1	-	-	-	-	-	-	-	-	-	-	-	-	-	-	-	5	-	-	-	1	64 - 45			
		65+	-	-	-	-	-	-	-	-	-	-	-	-	-	-	-	-	-	-	-	-	-	-	-	-	-	-	+65			
		Not Stated	-	-	-	-	-	-	-	-	-	-	-	-	-	-	-	-	-	-	-	-	-	-	-	-	-	-	-	غير مبين		
		Total	55	-	-	-	2	1	2	1	-	-	-	-	-	-	-	-	-	-	-	-	-	32	-	-	-	6	المجموع			
	Elementary	10 - 14	2	-	-	-	-	-	-	-	-	-	-	-	-	-	-	-	-	-	-	-	-	1	-	-	-	-	14 - 10	ابتدائي		
		15 - 19	10	-	-	-	1	1	1	-	-	-	-	-	-	-	-	-	-	-	-	-	-	6	-	-	-	-	19 - 15			
		20 - 24	16	-	-	-	1	1	-	-	1	-	-	-	-	-	-	-	-	-	-	-	-	13	-	-	-	-	24 - 20			
		25 - 44	46	-	-	-	2	3	4	1	-	-	-	-	-	-	-	-	-	-	-	-	-	28	-	-	-	5	44 - 25			
		45 - 64	5	1	-	-	-	-	1	-	-	-	-	-	-	-	-	-	-	-	-	-	-	3	-	-	-	-	64 - 45			
		65+	1	-	-	-	-	-	1	-	-	-	-	-	-	-	-	-	-	-	-	-	-	-	-	-	-	-	+65			
		Not Stated	-	-	-	-	-	-	-	-	-	-	-	-	-	-	-	-	-	-	-	-	-	-	-	-	-	-	غير مبين			
		Total	80	1	-	-	4	5	7	1	1	-	-	-	-	-	-	-	-	-	-	-	-	51	-	-	-	5	المجموع			

جدول (48 تابع): السكان الفلسطينيون 10 سنوات فأكثر المشتغلون والمتعطلون الذين سبق لهم العمل حسب الجنس والحالة التعليمية وفئات العمر بالسنوات والنشاط الاقتصادي

Table (48 Cont.): Employed and Unemployed Ever Worked Palestinian Population 10 Years and Over by Sex, Educational Attainment, Age Groups in Years and Economic Activity

Sex	Educational Attainment	Age	النشاط الاقتصادي																	العمر	الحالة التعليمية	الجنس	
			المجموع	Economic Activity																			
				غير مبين	المنظمات والهيئات غير الإقليمية	الأسر الخاصة التي تعين أفراد لإداء الأعمال المنزلية	الشخصية الأخرى	الصحة والعمل الاجتماعي	التعليم	الإدارة العامة والدفاع والامن الاجتماعي الاجباري	النشاط العقاري والإيجارية والشطبة والمشاريع التجارية	الوساطة المالية	النقل والتخزين والتصناعات	المطاعم والفنادق والمطاعم	تجارة الجملة والتجزئة	الإشاءات	معدات الكهرباء والفقر وإمدادات المياه	الصناعات التحويلية	التعدين واستغلال المحاجر				صيد الأسماك
Total	Not Stated	Extraterritorial Organizations and Bodies	Private Households with Employed Persons	Other Community Social and Personal service Activities	Health and Social Work	Education	Public Administration and Defense	Real-estate, Renting and Business Activities	Financial Intermediation	Transport, Storage and Communication	Hotels and Restaurants	Whole sale and Retail Trade	Construction	Electricity, Gas and Water Supply	Manufacturing	Mining and Quarrying	Fishing	Agriculture, Hunting and Forestry					
Preparatory	10 - 14	-	-	-	-	-	-	-	-	-	-	-	-	-	-	-	-	-	-	14 - 10	إعدادي		
	15 - 19	5	-	-	-	1	-	-	-	1	-	2	-	-	-	1	-	-	-	19 - 15			
	20 - 24	49	1	-	-	4	1	7	6	4	-	4	-	1	-	18	-	-	-	24 - 20			
	25 - 44	78	1	1	-	5	11	12	6	2	1	1	-	4	-	29	-	-	-	44 - 25			
	45 - 64	12	-	-	-	1	1	3	-	-	-	-	-	-	-	2	-	-	-	64 - 45			
	65+	-	-	-	-	-	-	-	-	-	-	-	-	-	-	-	-	-	-	-	+65		
	Not Stated	-	-	-	-	-	-	-	-	-	-	-	-	-	-	-	-	-	-	-	غير مبين		
Total	144	2	1	-	11	13	22	12	7	1	7	-	5	-	50	-	-	-	13	المجموع			
Secondary	10 - 14	-	-	-	-	-	-	-	-	-	-	-	-	-	-	-	-	-	-	14 - 10	ثانوي		
	15 - 19	16	-	-	-	3	3	4	3	1	-	-	-	-	2	-	-	-	-	19 - 15			
	20 - 24	99	2	-	-	4	7	28	30	6	3	-	3	2	-	12	-	-	-	24 - 20			
	25 - 44	168	2	2	-	7	21	58	36	3	-	-	2	3	-	30	-	-	-	44 - 25			
	45 - 64	77	1	-	-	3	7	55	4	-	-	-	2	-	-	2	-	-	-	64 - 45			
	65+	-	-	-	-	-	-	-	-	-	-	-	-	-	-	-	-	-	-	-	+65		
	Not Stated	-	-	-	-	-	-	-	-	-	-	-	-	-	-	-	-	-	-	-	غير مبين		
Total	360	5	2	-	17	38	145	73	10	3	-	7	5	-	46	-	-	-	9	المجموع			
Associate Diploma	10 - 14	-	-	-	-	-	-	-	-	-	-	-	-	-	-	-	-	-	-	14 - 10	دبلوم متوسط		
	15 - 19	7	-	1	-	-	-	2	3	-	-	-	1	-	-	-	-	-	-	19 - 15			
	20 - 24	111	3	5	-	4	23	32	22	5	4	1	-	8	2	2	-	-	-	24 - 20			
	25 - 44	690	1	14	-	14	112	451	70	4	5	2	1	7	1	8	-	-	-	44 - 25			
	45 - 64	162	1	-	-	2	13	136	7	-	-	-	1	1	-	1	-	-	-	64 - 45			
	65+	-	-	-	-	-	-	-	-	-	-	-	-	-	-	-	-	-	-	-	+65		
	Not Stated	-	-	-	-	-	-	-	-	-	-	-	-	-	-	-	-	-	-	-	غير مبين		
Total	970	5	20	-	20	148	621	102	9	9	3	1	17	4	11	-	-	-	-	المجموع			

جدول (48 تابع): السكان الفلسطينيون 10 سنوات فأكثر المشتغلون والمتعطلون الذين سبق لهم العمل حسب الجنس والحالة التعليمية وفئات العمر بالسنوات والنشاط الاقتصادي

Table (48 Cont.): Employed and Unemployed Ever Worked Palestinian Population 10 Years and Over by Sex, Educational Attainment, Age Groups in Years and Economic Activity

Sex	Educational Attainment	Age	النشاط الاقتصادي																	العمر	الحالة التعليمية	الجنس	
			المجموع	Economic Activity															الزراعة والصيد والحراجة				
				غير مبين	المنظمات والهيئات غير الإقليمية	الأسر الخاصة التي تعين أفراد أو أفراد الأعمال المنزلية	المنظمة المجتمعية والشخصية الأخرى	الصحة والعمل الاجتماعي	التعليم	الإدارة العامة والدفاع والضمائم الاجتماعي الأجراري	النشطة العقارية والإيجارية والشطبة والمشاريع التجارية	الوساطة المالية	النقل والتخزين والاتصالات	المطاعم والفنادق والمطاعم	تجارة الجملة والتجزئة	الإشاءات	معدات الكهرباء والفقر وإمدادات المياه	الصناعات التحويلية					التعدين واستغلال المحاجر
Total	Not Stated	Extraterritorial Organizations and Bodies	Private Households with Employed Persons	Other Community Social and Personal service Activities	Health and Social Work	Education	Public Administration and Defense	Real-estate, Renting and Business Activities	Financial Intermediation	Transport, Storage and Communication	Hotels and Restaurants	Whole sale and Retail Trade	Construction	Electricity, Gas and Water Supply	Manufacturing	Mining and Quarrying	Fishing	Agriculture, Hunting and Forestry					
	Bachelor and Above	10 - 14	-	-	-	-	-	-	-	-	-	-	-	-	-	-	-	-	-	-	14 - 10	بكالوريوس فأعلى	
		15 - 19	-	-	-	-	-	-	-	-	-	-	-	-	-	-	-	-	-	-	-		19 - 15
		20 - 24	136	1	1	-	-	15	48	57	3	6	1	-	3	-	1	-	-	-	-		24 - 20
		25 - 44	474	1	5	-	4	72	226	129	10	8	5	-	10	1	-	3	-	-	-		44 - 25
		45 - 64	69	1	2	-	-	3	43	17	1	1	-	-	1	-	-	-	-	-	-		64 - 45
		65+	-	-	-	-	-	-	-	-	-	-	-	-	-	-	-	-	-	-	-		+65
		Not Stated	-	-	-	-	-	-	-	-	-	-	-	-	-	-	-	-	-	-	-		غير مبين
	Not Stated	Total	679	3	8	-	4	90	317	203	14	15	6	-	11	4	-	4	-	-	-		المجموع
		10 - 14	-	-	-	-	-	-	-	-	-	-	-	-	-	-	-	-	-	-	-		14 - 10
		15 - 19	-	-	-	-	-	-	-	-	-	-	-	-	-	-	-	-	-	-	-		19 - 15
		20 - 24	-	-	-	-	-	-	-	-	-	-	-	-	-	-	-	-	-	-	-		24 - 20
		25 - 44	2	1	-	-	1	-	-	-	-	-	-	-	-	-	-	-	-	-	-		44 - 25
		45 - 64	-	-	-	-	-	-	-	-	-	-	-	-	-	-	-	-	-	-	-		64 - 45
		65+	-	-	-	-	-	-	-	-	-	-	-	-	-	-	-	-	-	-	-		+65
	Total	Not Stated	-	-	-	-	-	-	-	-	-	-	-	-	-	-	-	-	-	-	-		غير مبين
		Total	2	1	-	-	1	-	-	-	-	-	-	-	-	-	-	-	-	-	-		المجموع
		10 - 14	4	-	-	-	-	-	-	-	-	-	-	-	1	-	-	2	-	-	-		14 - 10
		15 - 19	53	-	1	-	5	4	8	6	2	-	2	-	3	-	-	19	-	-	-		19 - 15
		20 - 24	425	7	6	-	13	47	115	115	19	13	6	-	12	7	-	56	-	-	-		24 - 20
		25 - 44	1494	6	22	-	35	219	752	244	19	14	8	1	31	5	-	121	-	-	-		44 - 25
45 - 64		388	4	3	-	6	27	239	28	1	1	-	-	27	1	-	16	-	-	-	64 - 45		
Total	65+	19	-	-	-	-	1	1	-	-	-	-	-	11	-	-	-	-	-	-	+65		
	Not Stated	-	-	-	-	-	-	-	-	-	-	-	-	-	-	-	-	-	-	-	غير مبين		
	Total	2383	17	32	-	59	298	1115	393	41	28	16	1	85	13	-	214	-	-	-	المجموع		

جدول (48 تابع): السكان الفلسطينيون 10 سنوات فأكثر المشتغلون والمتعطلون الذين سبق لهم العمل حسب الجنس والحالة التعليمية وفئات العمر بالسنوات والنشاط الاقتصادي

Table (48 Cont.): Employed and Unemployed Ever Worked Palestinian Population 10 Years and Over by Sex, Educational Attainment, Age Groups in Years and Economic Activity

Sex	Educational Attainment	Age	النشاط الاقتصادي																	العمر	الحالة التعليمية	الجنس				
			المجموع	Economic Activity															الزراعة والصيد والحراجة							
				غير مبين	المنظمات والهيئات غير الإقليمية	الأسر الخاصة التي تعين أفراد لإداء الأعمال المنزلية	المنظمة الخدمية المجتمعية والشخصية الأخرى	الصحة والعمل الاجتماعي	التعليم	الإدارة العامة والدفاع والامن الاجتماعي الاجباري	النشطة العقارية والإجارية والشطبة والمشاريع التجارية	الوساطة المالية	التقارير والتخزين والاتصالات	الطماق والمطاعم	تجارة الجملة والتجزئة	الإشاءات	معدات الكهرباء والغاز وإمدادات المياه	الصناعات التحويلية					التعدين واستغلال المحاجر	صيد الأسماك		
Total	Not Stated	Extraterritorial Organizations and Bodies	Private Households with Employed Persons	Other Community Social and Personal service Activities	Health and Social Work	Education	Public Administration and Defense	Real-estate, Renting and Business Activities	Financial Intermediation	Transport, Storage and Communication	Hotels and Restaurants	Whole sale and Retail Trade	Construction	Electricity, Gas and Water Supply	Manufacturing	Mining and Quarrying	Fishing	Agriculture, Hunting and Forestry								
Both Sexes	Illiterate	10 - 14	26	-	-	-	1	-	-	-	-	-	4	-	6	1	-	5	-	-	9	14 - 10	أمي	كلا الجنسين		
		15 - 19	118	1	-	-	7	-	1	2	-	-	7	-	16	14	-	16	-	-	54	19 - 15				
		20 - 24	192	1	-	1	3	-	-	11	-	-	6	-	17	60	-	20	-	2	71	24 - 20				
		25 - 44	852	2	2	-	14	7	4	49	-	-	59	6	93	268	-	71	-	-	277	44 - 25				
		45 - 64	680	4	2	-	17	4	6	48	2	-	27	3	104	130	1	31	1	8	292	64 - 45				
		65+	409	2	3	-	11	3	3	14	1	-	15	2	93	25	-	10	-	1	226	+65				
		Not Stated	-	-	-	-	-	-	-	-	-	-	-	-	-	-	-	-	-	-	-	-			غير مبين	
	Total	2277	10	7	1	53	14	14	124	3	-	118	11	329	498	1	153	1	11	929	المجموع					
	Can Read and Write	10 - 14	41	-	-	-	1	-	-	-	-	-	1	2	15	-	-	5	-	-	17	14 - 10	ملم			
		15 - 19	242	1	-	-	5	-	2	9	-	-	10	5	45	32	-	46	-	-	87	19 - 15				
20 - 24		449	4	-	-	7	4	3	39	-	-	15	9	54	113	-	47	-	3	151	24 - 20					
25 - 44		2054	10	6	-	27	8	17	166	1	3	116	30	230	789	-	207	4	10	430	44 - 25					
45 - 64		600	4	3	-	14	4	9	55	4	-	22	4	127	138	-	49	2	1	164	64 - 45					
65+		236	4	3	-	9	2	2	20	1	-	4	-	60	18	-	10	-	-	103	+65					
Not Stated		-	-	-	-	-	-	-	-	-	-	-	-	-	-	-	-	-	-	-	-	غير مبين				
Total		3622	23	12	-	63	18	33	289	6	3	168	50	531	1090	-	364	6	14	952	المجموع					
Elementary		10 - 14	20	1	-	-	-	-	-	-	-	-	-	-	4	1	-	8	-	-	6	14 - 10			ابتدائي	
		15 - 19	453	8	-	-	8	2	2	36	1	-	17	11	86	74	-	88	-	1	119	19 - 15				
	20 - 24	846	6	-	-	13	6	3	112	3	-	29	6	117	207	-	93	2	1	248	24 - 20					
	25 - 44	3576	21	9	-	36	36	35	389	8	3	224	38	408	1409	-	352	1	9	598	44 - 25					
	45 - 64	718	7	1	-	14	5	11	107	-	-	40	6	128	186	-	39	-	6	168	64 - 45					
	65+	89	-	-	-	6	3	4	12	1	-	6	1	24	6	-	4	-	-	22	+65					
	Not Stated	1	-	-	-	-	-	-	-	-	-	-	-	-	-	-	-	-	-	-	-	غير مبين				
Total	5703	43	10	-	77	52	55	656	13	3	316	62	768	1883	-	584	3	17	1161	المجموع						



جدول (48 تابع): السكان الفلسطينيون 10 سنوات فأكثر المشتغلون والمتعطلون الذين سبق لهم العمل حسب الجنس والحالة التعليمية وفئات العمر بالسنوات والنشاط الاقتصادي

Table (48 Cont.): Employed and Unemployed Ever Worked Palestinian Population 10 Years and Over by Sex, Educational Attainment, Age Groups in Years and Economic Activity

Sex	Educational Attainment	Age	النشاط الاقتصادي																		العمر	الحالة التعليمية	الجنس
			Economic Activity												النشاط الاقتصادي								
			المجموع	غير مبين	المنظمات والهيئات غير الإقليمية	الأسر الخاصة التي تعين أفراد أو أفراد الأعمال المنزلية	القطعة الخاصة المجتمعية والشخصية الأخرى	الصحة والعمل الاجتماعي	التعليم	الإدارة العامة والدفاع والامن الاجتماعي الاجباري	النشطة العقارية والإجارية والشطبة والمشاريع التجارية	الوساطة المالية	النقل والتخزين والاتصالات	الطماخ والمطاعم	تجارة الجملة والتجزئة	الإشاءات	معدات الكهرباء والغاز وإمدادات المياه	الصناعات التحويلية	التعدين واستغلال المحاجر	صيد الأسماك			
Total	Not Stated	Extraterritorial Organizations and Bodies	Private Households with Employed Persons	Other Community Social and Personal service Activities	Health and Social Work	Education	Public Administration and Defense	Real-estate, Renting and Business Activities	Financial Intermediation	Transport, Storage and Communication	Hotels and Restaurants	Whole sale and Retail Trade	Construction	Electricity, Gas and Water Supply	Manufacturing	Mining and Quarrying	Fishing	Agriculture, Hunting and Forestry					
Preparatory	10 - 14	14 - 10	2	-	-	-	-	-	-	-	1	-	-	-	-	1	-	-	-	إعدادي			
	15 - 19	19 - 15	427	6	1	-	12	5	3	88	4	1	15	2	65	77	-	58	1	-	89		
	20 - 24	24 - 20	1646	11	4	-	24	22	24	429	10	3	47	18	178	393	1	177	2	3	300		
	25 - 44	44 - 25	3875	21	8	-	60	48	59	612	15	9	247	49	459	1374	7	356	2	15	534		
	45 - 64	64 - 45	1148	7	4	-	23	19	25	178	6	2	71	11	144	358	3	87	-	5	205		
	65+	+65	25	-	2	-	-	-	2	2	-	-	2	-	4	1	-	2	1	-	9		
	Not Stated	غير مبين	-	-	-	-	-	-	-	-	-	-	-	-	-	-	-	-	-	-	-		
	Total	المجموع	7123	45	19	-	119	94	113	1309	35	15	383	80	850	2203	11	681	6	23	1137		
	Secondary	10 - 14	14 - 10	-	-	-	-	-	-	-	-	-	-	-	-	-	-	-	-	-	-	ثانوي	
		15 - 19	19 - 15	78	-	-	-	5	4	5	24	2	-	1	-	10	9	-	9	-	-	9	
20 - 24		24 - 20	1174	7	1	-	21	25	32	538	19	7	37	8	94	185	1	86	2	1	110		
25 - 44		44 - 25	3535	18	7	-	72	72	112	963	30	15	178	29	408	966	6	296	1	5	357		
45 - 64		64 - 45	1198	6	8	-	16	44	113	292	11	5	41	5	146	284	-	53	2	8	164		
65+		+65	22	2	-	-	-	-	6	7	-	-	-	-	4	2	-	-	-	-	1		
Not Stated		غير مبين	-	-	-	-	-	-	-	-	-	-	-	-	-	-	-	-	-	-	-		
Total		المجموع	6007	33	16	-	114	145	268	1824	62	27	257	42	662	1446	7	444	5	14	641		
Associate Diploma	10 - 14	14 - 10	-	-	-	-	-	-	-	-	-	-	-	-	-	-	-	-	-	-	دبلوم متوسط		
	15 - 19	19 - 15	10	1	1	-	-	1	2	3	-	-	-	-	2	-	-	-	-	-	-		
	20 - 24	24 - 20	305	5	5	-	7	39	48	104	16	7	7	1	30	16	1	12	-	1	6		
	25 - 44	44 - 25	2095	13	24	-	37	225	717	488	35	21	51	8	149	203	1	63	2	2	56		
	45 - 64	64 - 45	589	4	5	-	8	48	291	110	11	1	5	1	37	46	1	11	-	-	10		
	65+	+65	8	-	1	-	-	1	4	2	-	-	-	-	-	-	-	-	-	-	-		
	Not Stated	غير مبين	-	-	-	-	-	-	-	-	-	-	-	-	-	-	-	-	-	-	-		
	Total	المجموع	3007	23	36	-	52	314	1062	707	62	29	63	10	218	265	3	86	2	3	72		

جدول (48 تابع): السكان الفلسطينيون 10 سنوات فأكثر المشتغلون والمتعطلون الذين سبق لهم العمل حسب الجنس والحالة التعليمية وفئات العمر بالسنوات والنشاط الاقتصادي

Table (48 Cont.): Employed and Unemployed Ever Worked Palestinian Population 10 Years and Over by Sex, Educational Attainment, Age Groups in Years and Economic Activity

Sex	Educational Attainment	Age	النشاط الاقتصادي																		العمر	الحالة التعليمية	الجنس					
			Economic Activity																									
			المجموع	غير مبين	المنظمات والهيئات غير الإقليمية	الأسر الخاصة التي تعين أفراد لإداء الأعمال المنزلية	المنظمة المجتمعية والشخصية الأخرى	الصحة والعمل الاجتماعي	التعليم	الإدارة العامة والدفاع والامن الاجتماعي الاجباري	النشطة التجارية والاشغال التجارية	الوساطة المالية	النقل والتخزين والاتصالات	المطاعم	تجارة الجملة والتجزئة	الإشاءات	معدات الكهرباء والغاز وإمدادات المياه	الصناعات التحويلية	التعدين واستغلال المحاجر	صيد الأسماك				الزراعة والصيد والحراثة				
Total	Not Stated	Extraterritorial Organizations and Bodies	Private Households with Employed Persons	Other Community Social and Personal service Activities	Health and Social Work	Education	Public Administration and Defense	Real-estate, Renting and Business Activities	Financial Intermediation	Transport, Storage and Communication	Hotels and Restaurants	Whole sale and Retail Trade	Construction	Electricity, Gas and Water Supply	Manufacturing	Mining and Quarrying	Fishing	Agriculture, Hunting and Forestry										
Bachelor and Above		10 - 14	-	-	-	-	-	-	-	-	-	-	-	-	-	-	-	-	-	-	14 - 10	بكالوريوس فأعلى						
		15 - 19	-	-	-	-	-	-	-	-	-	-	-	-	-	-	-	-	-	-	-			19 - 15				
		20 - 24	291	3	2	-	2	20	80	136	8	9	4	-	11	7	1	3	-	-	5			24 - 20				
		25 - 44	3143	36	44	-	62	292	796	1182	129	62	60	5	169	170	6	62	2	1	65			44 - 25				
		45 - 64	951	8	8	-	15	85	352	344	26	12	11	-	41	17	1	13	2	-	16			64 - 45				
		65+	12	-	-	-	-	-	5	5	2	-	-	-	-	-	-	-	-	-	-			+65				
		Not Stated	-	-	-	-	-	-	-	-	-	-	-	-	-	-	-	-	-	-	-			غير مبين				
		Total	4397	47	54	-	79	397	1233	1667	165	83	75	5	221	194	8	78	4	1	86			المجموع				
		Not Stated		10 - 14	-	-	-	-	-	-	-	-	-	-	-	-	-	-	-	-	-			-	14 - 10	غير مبين		
				15 - 19	-	-	-	-	-	-	-	-	-	-	-	-	-	-	-	-	-			-	-			19 - 15
				20 - 24	1	-	-	-	-	-	-	-	-	1	-	-	-	-	-	-	-			-	-			24 - 20
				25 - 44	23	1	-	-	1	4	-	6	-	2	-	3	3	-	1	-	-			-	2			44 - 25
				45 - 64	18	-	-	-	-	1	-	5	-	-	-	3	3	-	1	-	-			-	5			64 - 45
				65+	14	-	1	-	-	-	-	-	-	1	-	4	1	-	-	-	-			-	7			+65
Not Stated	-			-	-	-	-	-	-	-	-	-	-	-	-	-	-	-	-	-	-	غير مبين						
Total	56	1	1	-	1	5	-	11	-	-	4	-	10	7	-	2	-	-	14	المجموع								
Total		10 - 14	89	1	-	-	2	-	-	-	-	6	2	25	2	-	19	-	-	32	14 - 10	المجموع						
		15 - 19	1328	17	2	-	37	12	15	162	7	1	50	18	224	206	-	217	1	1	358			19 - 15				
		20 - 24	4904	37	12	1	77	116	190	1369	56	26	146	42	501	981	4	438	6	11	891			24 - 20				
		25 - 44	19153	122	100	-	309	692	1740	3855	218	113	937	165	1919	5182	20	1408	12	42	2319			44 - 25				
		45 - 64	5902	40	31	-	107	210	807	1139	60	20	217	30	730	1162	6	284	7	28	1024			64 - 45				
		65+	815	8	10	-	26	9	26	62	5	-	28	3	189	53	-	26	1	1	368			+65				
		Not Stated	1	-	-	-	-	-	-	-	-	-	-	-	1	-	-	-	-	-	-			غير مبين				
		Total	32192	225	155	1	558	1039	2778	6587	346	160	1384	260	3589	7586	30	2392	27	83	4992			المجموع				

جدول 49: السكان الفلسطينيون 15 سنة فأكثر المشتغلون والمتعطلون الذين سبق لهم العمل حسب النشاط الاقتصادي والجنس والمهنة الرئيسية

Table 49: Employed and Unemployed Ever Worked Palestinian Population 15 Years and Over by Economic Activity, Sex and Main Occupation

Economic Activity & Sex	المجموع Total	المهنة الرئيسية									النشاط الاقتصادي والجنس		
		Main Occupation											
		غير مبين Not Stated	المهن الأولية Elementary Occupations	مشغلو الآلات ومجموعها Plant, Machine Operators and Assemblers	العمالون في الحرف وما إليها من المهن Crafts and Related Workers	العمال المهرة في الزراعة وصيد الأسماك Skilled Agricultural and Fishery Workers	العمالون في الخدمات والباة في المحلات التجارية والأسواق Services and Sales Workers	الكتبة Clerks	الفنيون والمختصون والمساعدون Technicians and Associate Professionals	المختصون Professionals		المشروعون وموظفو الإدارة العليا Legislators and Managers	
<b>Male</b>											<b>ذكور</b>		
Agriculture, Hunting and Forestry	4890	-	3025	28	-	1826	5	2	-	4	-	الزراعة والصيد والحراة	
Fishing	83	-	2	-	-	81	-	-	-	-	-	صيد الأسماك	
Mining and Quarrying	27	-	8	1	3	11	-	1	-	3	-	التعدين واستغلال المحاجر	
Manufacturing	2161	-	58	559	1411	-	14	14	26	25	54	الصناعات التحويلية	
Electricity, Gas and Water Supply	30	-	1	7	13	-	-	2	-	7	-	امدادات الكهرباء والغاز و إمدادات المياه	
Construction	7571	-	5986	54	1436	-	4	13	27	35	16	الإشاعات	
Whole sale and Retail Trade	3480	-	259	24	791	5	2247	20	63	56	15	تجارة الجملة والتجزئة	
Hotels and Restaurants	257	-	9	1	1	-	232	2	-	-	12	الفنادق والمطاعم	
Transport, Storage and Communication	1362	-	190	1033	23	1	5	54	15	21	20	النقل والتخزين والاتصالات	
Financial Intermediation	132	-	16	1	-	-	-	53	11	42	9	الوساطة المالية	
Real-estate, Renting and Business Activities	305	1	19	2	12	-	11	35	85	132	8	النشاط العقارية والإيجارية وأنشطة المشاريع التجارية	
Public Administration and Defense	6194	8	502	101	156	1	3809	593	328	473	223	الإدارة العامة والدفاع والضمان الاجتماعي الإجباري	
Education	1663	-	188	12	16	-	10	34	487	851	65	التعليم	
Health and Social Work	741	4	110	19	35	-	28	112	170	237	26	الصحة والعمل الاجتماعي	
Other Community Social and Personal service Activities	497	-	171	12	5	1	113	39	100	47	9	أنشطة الخدمة المجتمعية والاجتماعية والشخصية الأخرى	
Private Households with Employed Persons	1	-	1	-	-	-	-	-	-	-	-	-	الأسر الخاصة التي تعين أفراد أداء الأعمال المنزلية
Extraterritorial Organizations and Bodies	123	-	44	2	6	-	1	13	20	31	6	المنظمات والهيئات غير الإقليمية	
Not Stated	207	139	7	1	5	-	3	12	9	25	6	غير مبين	
<b>Total</b>	<b>29724</b>	<b>152</b>	<b>10596</b>	<b>1857</b>	<b>3913</b>	<b>1926</b>	<b>6482</b>	<b>999</b>	<b>1341</b>	<b>1989</b>	<b>469</b>	<b>المجموع</b>	

جدول (49 تابع): السكان الفلسطينيون 15 سنة فأكثر المشتغلون والمتعطلون الذين سبق لهم العمل حسب النشاط الاقتصادي والجنس والمهنة الرئيسية

Table (49 Cont.): Employed and Unemployed Ever Worked Palestinian Population 15 Years and Over by Economic Activity, Sex and Main Occupation

Economic Activity & Sex	المجموع Total	المهنة الرئيسية									النشاط الاقتصادي والجنس	
		Main Occupation										
		غير مبين	المهن الأولية	مشغلو الآلات ومجموعها	العمالون في الحرف وما إليها من المهن	العمال المهرة في الزراعة وصيد الأسماك	العمالون في الخدمات والبيع في المحلات التجارية والأسواق	الكتبة	الفنيون والمتخصصون والمساعدون	المتخصصون		المشروعون وموظفو الإدارة العليا
Not Stated	Elementary Occupations	Plant, Machine Operators and Assemblers	Crafts and Related Workers	Skilled Agricultural and Fishery Workers	Services and Sales Workers	Clerks	Technicians and Associate Professionals	Professionals	Legislators and Managers			
<b>Female</b>											إناث	
Agriculture, Hunting and Forestry	70	-	40	-	-	29	-	1	-	-	الزراعة والصيد والحراجة	
Fishing	-	-	-	-	-	-	-	-	-	-	صيد الأسماك	
Mining and Quarrying	-	-	-	-	-	-	-	-	-	-	التعدين واستغلال المحاجر	
Manufacturing	212	-	1	2	199	-	-	6	3	1	الصناعات التحويلية	
Electricity, Gas and Water Supply	-	-	-	-	-	-	-	-	-	-	امدادات الكهرباء والغاز وإمدادات المياه	
Construction	13	-	-	-	-	-	-	9	2	2	الإثشاءات	
Whole sale and Retail Trade	84	-	5	-	-	-	54	4	13	7	1	تجارة الجملة والتجزئة
Hotels and Restaurants	1	-	-	-	-	-	-	1	-	-	-	الفنادق والمطاعم
Transport, Storage and Communication	16	-	-	-	1	-	1	9	2	2	1	النقل والتخزين والاتصالات
Financial Intermediation	28	-	-	-	-	-	-	16	2	9	1	الوساطة المالية
Real-estate, Renting and Business Activities	41	-	-	-	-	-	-	28	3	10	-	الأنشطة العقارية والإيجارية وأنشطة المشاريع التجارية
Public Administration and Defense	393	2	1	-	1	-	59	197	49	56	28	الإدارة العامة والدفاع والضمان الاجتماعي الإجباري
Education	1115	-	17	-	4	-	17	12	685	324	56	التعليم
Health and Social Work	298	1	9	-	3	-	9	30	167	70	9	الصحة والعمل الاجتماعي
Other Community Social and Personal service Activities	59	1	-	-	2	-	29	6	14	3	4	أنشطة الخدمة المجتمعية والاجتماعية والشخصية الأخرى
Private Households with Employed Persons	-	-	-	-	-	-	-	-	-	-	-	الأسر الخاصة التي تعين أفراد لأداء الأعمال المنزلية
Extraterritorial Organizations and Bodies	32	-	2	-	1	-	-	14	7	7	1	المنظمات والهيئات غير الإقليمية
Not Stated	17	4	-	-	1	-	1	8	2	1	-	غير مبين
<b>Total</b>	<b>2379</b>	<b>8</b>	<b>75</b>	<b>2</b>	<b>212</b>	<b>29</b>	<b>170</b>	<b>341</b>	<b>949</b>	<b>492</b>	<b>101</b>	<b>المجموع</b>

جدول (49 تابع): السكان الفلسطينيون 15 سنة فأكثر المشتغلون والمتعطلون الذين سبق لهم العمل حسب النشاط الاقتصادي والجنس والمهنة الرئيسية

Table (49 Cont.): Employed and Unemployed Ever Worked Palestinian Population 15 Years and Over by Economic Activity, Sex and Main Occupation

Economic Activity & Sex	المجموع Total	المهنة الرئيسية										النشاط الاقتصادي والجنس
		Main Occupation										
		غير مبين Not Stated	المهن الأولية Elementary Occupations	مشغلو الآلات ومجموعها Plant, Machine Operators and Assemblers	العمالون في الحرف وما إليها من المهن Crafts and Related Workers	العمال المهرة في الزراعة وصيد الأسماك Skilled Agricultural and Fishery Workers	العمالون في الخدمات والبياعة في المحلات التجارية والأسواق Services and Sales Workers	الكتبة Clerks	الفنيون والمختصون والمساعدون Technicians and Associate Professionals	المختصون Professionals	المشروعون وموظفو الإدارة العليا Legislators and Managers	
<b>Both Sexes</b>												كلا الجنسين
Agriculture, Hunting and Forestry	4960	-	3065	28	-	1855	5	3	-	4	-	الزراعة والصيد والحراجه
Fishing	83	-	2	-	-	81	-	-	-	-	-	صيد الاسماك
Mining and Quarrying	27	-	8	1	3	11	-	1	-	3	-	التعدين واستغلال المحاجر
Manufacturing	2373	-	59	561	1610	-	14	20	29	26	54	الصناعات التحويلية
Electricity, Gas and Water Supply	30	-	1	7	13	-	-	2	-	7	-	امدادات الكهرباء والغاز و امدادات المياه
Construction	7584	-	5986	54	1436	-	4	22	29	37	16	الإثشاءات
Whole sale and Retail Trade	3564	-	264	24	791	5	2301	24	76	63	16	تجارة الجملة والتجزئه
Hotels and Restaurants	258	-	9	1	1	-	232	3	-	-	12	الفنادق والمطاعم
Transport, Storage and Communication	1378	-	190	1033	24	1	6	63	17	23	21	النقل والتخزين والاتصالات
Financial Intermediation	160	-	16	1	-	-	-	69	13	51	10	الوساطة المالية
Real-estate, Renting and Business Activities	346	1	19	2	12	-	11	63	88	142	8	الانشطة العقارية والإيجارية وأنشطة المشاريع التجارية
Public Administration and Defense	6587	10	503	101	157	1	3868	790	377	529	251	الإدارة العامة والدفاع والضمان الاجتماعي الاجباري
Education	2778	-	205	12	20	-	27	46	1172	1175	121	التعليم
Health and Social Work	1039	5	119	19	38	-	37	142	337	307	35	الصحة والعمل الاجتماعي
Other Community Social and Personal service Activities	556	1	171	12	7	1	142	45	114	50	13	أنشطة الخدمة المجتمعية والاجتماعية والشخصية الأخرى
Private Households with Employed Persons	1	-	1	-	-	-	-	-	-	-	-	الأسر الخاصة التي تعين أفراد لأداء الأعمال المنزلية
Extraterritorial Organizations and Bodies	155	-	46	2	7	-	1	27	27	38	7	المنظمات والهيئات غير الإقليمية
Not Stated	224	143	7	1	6	-	4	20	11	26	6	غير مبين
<b>Total</b>	<b>32103</b>	<b>160</b>	<b>10671</b>	<b>1859</b>	<b>4125</b>	<b>1955</b>	<b>6652</b>	<b>1340</b>	<b>2290</b>	<b>2481</b>	<b>570</b>	<b>المجموع</b>

جدول 50: السكان الفلسطينيين 15 سنة فأكثر المشتغلون والمتعطلون الذين سبق لهم العمل حسب النشاط الاقتصادي والجنس والقطاع

Table 50: Employed and Unemployed Ever Worked Palestinian Population 15 Years and Over by Economic Activity, Sex and Sector

Economic Activity & Sex	المجموع Total	القطاع									النشاط الاقتصادي والجنس
		غير مبين Not Stated	خارج المنشآت Not in Establishment	هيئة دولية International Organization	وكالة غوث UNRWA	هيئة أو جمعية خيرية Non Profit Organization	حكومة اجنبية Foreign Government	حكومة وطنية National Government	خاص اجنبي Private Foreign	خاص وطني Private National	
<b>Male</b>											ذكور
Agriculture, Hunting and Forestry	4890	5	2040	-	-	-	43	32	1557	1213	الزراعة والصيد والحراة
Fishing	83	-	63	-	-	-	-	-	-	20	صيد الاسماك
Mining and Quarrying	27	-	8	-	-	-	4	-	5	10	التعدين واستغلال المحاجر
Manufacturing	2161	5	55	-	3	2	27	15	537	1517	الصناعات التحويلية
Electricity, Gas and Water Supply	30	-	-	-	-	-	3	3	10	14	امدادات الكهرباء والغاز و امدادات المياه
Construction	7571	49	1288	-	6	4	251	55	3930	1988	الإنشآت
Whole sale and Retail Trade	3480	15	585	-	-	1	22	13	287	2557	تجارة الجملة والتجزئه
Hotels and Restaurants	257	1	8	-	-	-	8	3	89	148	الفنادق والمطاعم
Transport, Storage and Communication	1362	3	768	-	4	-	12	74	46	455	النقل والتخزين والاتصالات
Financial Intermediation	132	1	5	1	-	-	2	8	49	66	الوساطة المالية
Real-estate, Renting and Business Activities	305	1	7	1	6	2	13	18	44	213	الانشطة العقارية والإيجارية وأنشطة المشاريع التجارية
Public Administration and Defense	6194	-	-	-	-	-	142	6052	-	-	الإدارة العامة والدفاع والضمان الاجتماعي الاجباري
Education	1663	7	2	2	348	3	185	920	54	142	التعليم
Health and Social Work	741	1	-	7	38	96	30	436	9	124	الصحة والعمل الاجتماعي
Other Community Social and Personal service Activities	497	1	73	1	4	9	4	197	28	180	أنشطة الخدمة المجتمعية والاجتماعية والشخصية الأخرى
Private Households with Employed Persons	1	-	1	-	-	-	-	-	-	-	الأسر الخاصة التي تعين أفراد لاداء الأعمال المنزلية
Extraterritorial Organizations and Bodies	123	-	-	3	120	-	-	-	-	-	المنظمات والهيئات غير الإقليمية
Not Stated	207	117	2	2	1	-	4	7	33	41	غير مبين
<b>Total</b>	<b>29724</b>	<b>206</b>	<b>4905</b>	<b>17</b>	<b>530</b>	<b>117</b>	<b>750</b>	<b>7833</b>	<b>6678</b>	<b>8688</b>	<b>المجموع</b>

جدول (50 تابع): السكان الفلسطينيين 15 سنة فأكثر المشتغلون والمتعطلون الذين سبق لهم العمل حسب النشاط الاقتصادي والجنس والقطاع

Table (50 Cont.): Employed and Unemployed Ever Worked Palestinian Population 15 Years and Over by Economic Activity, Sex and Sector

Economic Activity & Sex	المجموع Total	القطاع									النشاط الاقتصادي والجنس
		غير مبين Not Stated	خارج المنشآت Not in Establishment	هيئة دولية International Organization	وكالة غوث UNRWA	هيئة أو جمعية خيرية Non Profit Organization	حكومة اجنبية Foreign Government	حكومة وطنية National Government	خاص اجنبي Private Foreign	خاص وطني Private National	
<b>Female</b>											إناث
Agriculture, Hunting and Forestry	70	1	25	-	-	-	2	-	27	15	الزراعة والصيد والحراة
Fishing	-	-	-	-	-	-	-	-	-	-	صيد الاسماك
Mining and Quarrying	-	-	-	-	-	-	-	-	-	-	التعدين واستغلال المحاجر
Manufacturing	212	1	2	-	4	3	1	4	21	176	الصناعات التحويلية
Electricity, Gas and Water Supply	-	-	-	-	-	-	-	-	-	-	امدادات الكهرباء والغاز و امدادات المياه
Construction	13	-	-	-	-	-	-	4	1	8	الإشاعات
Whole sale and Retail Trade	84	-	19	-	-	-	-	2	2	61	تجارة الجملة والتجزئه
Hotels and Restaurants	1	-	-	-	-	-	-	-	-	1	الفنادق والمطاعم
Transport, Storage and Communication	16	-	-	-	-	-	-	5	1	10	النقل والتخزين والاتصالات
Financial Intermediation	28	-	-	-	-	-	-	-	13	15	الوساطة المالية
Real-estate, Renting and Business Activities	41	-	-	-	-	-	-	2	1	38	الانشطة العقارية والإيجارية وأنشطة المشاريع التجارية
Public Administration and Defense	393	-	-	-	-	-	6	387	-	-	الإدارة العامة والدفاع والضمان الاجتماعي الاجباري
Education	1115	3	2	1	262	17	63	566	24	177	التعليم
Health and Social Work	298	1	2	4	22	44	5	156	11	53	الصحة والعمل الاجتماعي
Other Community Social and Personal service Activities	59	1	-	-	-	7	-	9	1	41	أنشطة الخدمة المجتمعية والاجتماعية والشخصية الأخرى
Private Households with Employed Persons	-	-	-	-	-	-	-	-	-	-	الأسر الخاصة التي تعين أفراد لأداء الأعمال المنزلية
Extraterritorial Organizations and Bodies	32	-	-	1	31	-	-	-	-	-	المنظمات والهيئات غير الإقليمية
Not Stated	17	3	-	-	1	-	-	3	1	9	غير مبين
<b>Total</b>	<b>2379</b>	<b>10</b>	<b>50</b>	<b>6</b>	<b>320</b>	<b>71</b>	<b>77</b>	<b>1138</b>	<b>103</b>	<b>604</b>	<b>المجموع</b>

جدول (50 تابع): السكان الفلسطينيين 15 سنة فأكثر المشتغلون والمتعطلون الذين سبق لهم العمل حسب النشاط الاقتصادي والجنس والقطاع

Table (50 Cont.): Employed and Unemployed Ever Worked Palestinian Population 15 Years and Over by Economic Activity, Sex and Sector

Economic Activity & Sex	المجموع Total	القطاع									النشاط الاقتصادي والجنس
		غير مبين Not Stated	خارج المنشآت Not in Establishment	هيئة دولية International Organization	وكالة غوث UNRWA	هيئة أو جمعية خيرية Non Profit Organization	حكومة اجنبية Foreign Government	حكومة وطنية National Government	خاص اجنبي Private Foreign	خاص وطني Private National	
<b>Both Sexes</b>											<b>كلا الجنسين</b>
Agriculture, Hunting and Forestry	4960	6	2065	-	-	-	45	32	1584	1228	الزراعة والصيد والحراة
Fishing	83	-	63	-	-	-	-	-	-	20	صيد الاسماك
Mining and Quarrying	27	-	8	-	-	-	4	-	5	10	التعدين واستغلال المحاجر
Manufacturing	2373	6	57	-	7	5	28	19	558	1693	الصناعات التحويلية
Electricity, Gas and Water Supply	30	-	-	-	-	-	3	3	10	14	امدادات الكهرباء والغاز و امدادات المياه
Construction	7584	49	1288	-	6	4	251	59	3931	1996	الإنشاءات
Whole sale and Retail Trade	3564	15	604	-	-	1	22	15	289	2618	تجارة الجملة والتجزئه
Hotels and Restaurants	258	1	8	-	-	-	8	3	89	149	الفنادق والمطاعم
Transport, Storage and Communication	1378	3	768	-	4	-	12	79	47	465	النقل والتخزين والاتصالات
Financial Intermediation	160	1	5	1	-	-	2	8	62	81	الوساطة المالية
Real-estate, Renting and Business Activities	346	1	7	1	6	2	13	20	45	251	الانشطة العقارية والإيجارية وأنشطة المشاريع التجارية
Public Administration and Defense	6587	-	-	-	-	-	148	6439	-	-	الإدارة العامة والدفاع والضمان الاجتماعي الاجباري
Education	2778	10	4	3	610	20	248	1486	78	319	التعليم
Health and Social Work	1039	2	2	11	60	140	35	592	20	177	الصحة والعمل الاجتماعي
Other Community Social and Personal service Activities	556	2	73	1	4	16	4	206	29	221	أنشطة الخدمة المجتمعية والاجتماعية والشخصية الأخرى
Private Households with Employed Persons	1	-	1	-	-	-	-	-	-	-	الأسر الخاصة التي تعين أفراد لأداء الأعمال المنزلية
Extraterritorial Organizations and Bodies	155	-	-	4	151	-	-	-	-	-	المنظمات والهيئات غير الإقليمية
Not Stated	224	120	2	2	2	-	4	10	34	50	غير مبين
<b>Total</b>	<b>32103</b>	<b>216</b>	<b>4955</b>	<b>23</b>	<b>850</b>	<b>188</b>	<b>827</b>	<b>8971</b>	<b>6781</b>	<b>9292</b>	<b>المجموع</b>



جدول 51: السكان الفلسطينيين 10 سنوات فأكثر المشتغلون حسب المهنة الرئيسية والجنس وفئات العمر بالسنوات ونوع التجمع

Table 51: Employed Palestinian Population 10 Years and Over by Main Occupation, Sex, Age Groups in Years and Type of Locality

(حضر, Urban)

Main Occupation & Sex	المجموع Total	فئات العمر بالسنوات												المهنة الرئيسية والجنس	
		Age Groups in Years													
		غير مبين Not Stated	+65	64 - 60	59 - 55	54 - 50	49 - 45	44 - 40	39 - 35	34 - 30	29 - 25	24 - 20	19 - 15		14 - 10
<b>Male</b>															<b>ذكور</b>
Legislators and Managers	323	-	14	5	23	47	43	69	54	41	19	8	-	-	المشروعون وموظفو الإدارة العليا
Professionals	1309	-	2	10	34	89	183	217	232	325	177	40	-	-	المتخصصون
Technicians and Associate Professionals	711	-	4	12	39	56	109	76	95	132	128	57	3	-	الفنيون والمتخصصون المساعدون
Clerks	632	-	5	8	32	47	66	71	65	137	128	71	2	-	الكتيبة
Services and Sales Workers	4277	-	81	104	109	175	302	326	435	709	889	933	204	10	العاملون في الخدمات والباعة في المحلات التجارية والأسواق
Skilled Agricultural and Fishery Workers	1130	-	155	97	63	87	116	100	125	117	114	110	44	2	العمال المهرة في الزراعة وصيد الأسماك
Crafts and Related Workers	2298	-	11	18	22	79	171	227	377	424	359	369	215	26	العاملون في الحرف وما إليها من المهن
Plant, Machine Operators and Assemblers	1125	-	5	12	13	35	86	167	187	217	189	166	48	-	مشتغلو الآلات ومجموعها
Elementary Occupations	5395	-	40	69	89	182	447	601	814	1034	898	894	309	18	المهن الأولية
Not Stated	35	-	-	-	-	1	4	6	2	5	5	7	4	1	غير مبين
<b>Total</b>	<b>17235</b>	<b>-</b>	<b>317</b>	<b>335</b>	<b>424</b>	<b>798</b>	<b>1527</b>	<b>1860</b>	<b>2386</b>	<b>3141</b>	<b>2906</b>	<b>2655</b>	<b>829</b>	<b>57</b>	<b>المجموع</b>

جدول (51 تابع): السكان الفلسطينيين 10 سنوات فأكثر المشتغلون حسب المهنة الرئيسية والجنس وفئات العمر بالسنوات ونوع التجمع

**Table (51 Cont.): Employed Palestinian Population 10 Years and Over by Main Occupation, Sex, Age Groups in Years and Type of Locality (Urban, حضر)**

Main Occupation & Sex	المجموع Total	فئات العمر بالسنوات												المهنة الرئيسية والجنس	
		Age Groups in Years													
		غير مبيّن Not Stated	+65	64 - 60	59 - 55	54 - 50	49 - 45	44 - 40	39 - 35	34 - 30	29 - 25	24 - 20	19 - 15		14 - 10
<b>Female</b>															إناث
Legislators and Managers	72	-	-	1	6	10	10	11	6	10	12	6	-	-	المشروعون وموظفو الإدارة العليا
Professionals	311	-	-	-	1	6	23	46	39	67	76	53	-	-	المتخصصون
Technicians and Associate Professionals	552	-	-	-	12	39	56	58	60	118	132	70	7	-	الفنيون والمتخصصون المساعدون
Clerks	237	-	-	-	-	1	5	8	15	23	82	93	10	-	الكتيبة
Services and Sales Workers	107	-	6	5	4	2	7	7	15	16	20	20	5	-	العاملون في الخدمات والباعة في المحلات التجارية والأسواق
Skilled Agricultural and Fishery Workers	19	-	2	-	4	2	3	2	2	1	2	1	-	-	العمال المهرة في الزراعة وصيد الأسماك
Crafts and Related Workers	142	-	-	-	2	2	6	11	9	26	31	38	16	1	العاملون في الحرف وما إليها من المهن
Plant, Machine Operators and Assemblers	-	-	-	-	-	-	-	-	-	-	-	-	-	-	مشغلو الآلات ومجموعها
Elementary Occupations	28	-	2	2	3	1	3	5	4	2	2	1	2	1	المهن الأولية
Not Stated	5	-	-	-	-	-	-	-	2	1	1	-	1	-	غير مبيّن
<b>Total</b>	<b>1473</b>	-	<b>10</b>	<b>8</b>	<b>32</b>	<b>63</b>	<b>113</b>	<b>148</b>	<b>152</b>	<b>264</b>	<b>358</b>	<b>282</b>	<b>41</b>	<b>2</b>	<b>المجموع</b>

جدول (51 تابع): السكان الفلسطينيين 10 سنوات فأكثر المشتغلون حسب المهنة الرئيسية والجنس وفئات العمر بالسنوات ونوع التجمع

**Table (51 Cont.): Employed Palestinian Population 10 Years and Over by Main Occupation, Sex, Age Groups in Years and Type of Locality (Urban, حضر)**

Main Occupation & Sex	المجموع Total	فئات العمر بالسنوات												المهنة الرئيسية والجنس	
		غير مبين Not Stated	+65	64 - 60	59 - 55	54 - 50	49 - 45	44 - 40	39 - 35	34 - 30	29 - 25	24 - 20	19 - 15		14 - 10
<b>Both Sexes</b>															كلا الجنسين
Legislators and Managers	395	-	14	6	29	57	53	80	60	51	31	14	-	-	المشروعون وموظفو الإدارة العليا
Professionals	1620	-	2	10	35	95	206	263	271	392	253	93	-	-	المتخصصون
Technicians and Associate Professionals	1263	-	4	12	51	95	165	134	155	250	260	127	10	-	الفنيون والمتخصصون المساعدون
Clerks	869	-	5	8	32	48	71	79	80	160	210	164	12	-	الكتابة
Services and Sales Workers	4384	-	87	109	113	177	309	333	450	725	909	953	209	10	العاملون في الخدمات والباعة في المحلات التجارية والأسواق
Skilled Agricultural and Fishery Workers	1149	-	157	97	67	89	119	102	127	118	116	111	44	2	العمال المهرة في الزراعة وصيد الأسماك
Crafts and Related Workers	2440	-	11	18	24	81	177	238	386	450	390	407	231	27	العاملون في الحرف وما إليها من المهن
Plant, Machine Operators and Assemblers	1125	-	5	12	13	35	86	167	187	217	189	166	48	-	مشغلو الآلات ومجموعها
Elementary Occupations	5423	-	42	71	92	183	450	606	818	1036	900	895	311	19	المهن الأولية
Not Stated	40	-	-	-	-	1	4	6	4	6	6	7	5	1	غير مبين
<b>Total</b>	<b>18708</b>	-	<b>327</b>	<b>343</b>	<b>456</b>	<b>861</b>	<b>1640</b>	<b>2008</b>	<b>2538</b>	<b>3405</b>	<b>3264</b>	<b>2937</b>	<b>870</b>	<b>59</b>	<b>المجموع</b>

جدول (51 تابع): السكان الفلسطينيون 10 سنوات فأكثر المشتغلون حسب المهنة الرئيسية والجنس وفئات العمر بالسنوات ونوع التجمع

Table (51 Cont.): Employed Palestinian Population 10 Years and Over by Main Occupation, Sex, Age Groups in Years and Type of Locality

(ريف, Rural)

المجموع Total	فئات العمر بالسنوات													المهنة الرئيسية والجنس	
	غير مبين Not Stated	+65	64 - 60	59 - 55	54 - 50	49 - 45	44 - 40	39 - 35	34 - 30	29 - 25	24 - 20	19 - 15	14 - 10		
<b>Male</b>														<b>ذكور</b>	
Legislators and Managers	43	-	1	2	2	6	8	6	4	9	4	1	-	-	المشروعون وموظفو الإدارة العليا
Professionals	133	-	-	1	8	17	18	23	21	20	22	3	-	-	المتخصصون
Technicians and Associate Professionals	115	-	1	2	6	8	20	15	14	21	20	8	-	-	الفنيون والمتخصصون المساعدون
Clerks	103	-	-	-	5	9	18	6	18	16	16	14	-	1	الكتابة
Services and Sales Workers	593	-	5	8	12	22	28	45	59	101	151	144	18	-	العاملون في الخدمات والباعة في المحلات التجارية والأسواق
Skilled Agricultural and Fishery Workers	548	-	64	31	24	37	51	49	48	58	71	72	36	7	العمال المهرة في الزراعة وصيد الأسماك
Crafts and Related Workers	218	-	-	-	4	9	18	25	37	49	37	25	13	1	العاملون في الحرف وما إليها من المهن
Plant, Machine Operators and Assemblers	141	-	1	1	4	2	9	31	23	31	21	15	3	-	مشغلو الآلات ومجموعها
Elementary Occupations	1229	-	19	18	12	40	65	121	172	260	253	186	73	10	المهن الأولية
Not Stated	7	-	-	-	1	-	-	1	2	-	-	1	2	-	غير مبين
<b>Total</b>	<b>3130</b>	-	<b>91</b>	<b>63</b>	<b>78</b>	<b>150</b>	<b>235</b>	<b>322</b>	<b>398</b>	<b>565</b>	<b>595</b>	<b>469</b>	<b>145</b>	<b>19</b>	<b>المجموع</b>

جدول (51 تابع): السكان الفلسطينيين 10 سنوات فأكثر المشتغلون حسب المهنة الرئيسية والجنس وفئات العمر بالسنوات ونوع التجمع

**Table (51 Cont.): Employed Palestinian Population 10 Years and Over by Main Occupation, Sex, Age Groups in Years and Type of Locality (Rural, ريف)**

Main Occupation & Sex	المجموع Total	فئات العمر بالسنوات												المهنة الرئيسية والجنس	
		Age Groups in Years													
		غير مبين Not Stated	+65	64 - 60	59 - 55	54 - 50	49 - 45	44 - 40	39 - 35	34 - 30	29 - 25	24 - 20	19 - 15		14 - 10
<b>Female</b>															إناث
Legislators and Managers	10	-	-	-	-	2	1	2	2	1	1	1	-	-	المشروعون وموظفو الإدارة العليا
Professionals	26	-	-	-	1	-	2	6	2	7	4	4	-	-	المتخصصون
Technicians and Associate Professionals	61	-	-	-	-	1	8	6	10	10	12	14	-	-	الفنيون والمتخصصون المساعدون
Clerks	32	-	-	-	-	-	2	1	1	3	11	11	3	-	الكتيبة
Services and Sales Workers	15	-	-	-	1	-	-	1	-	3	5	5	-	-	العاملون في الخدمات والباعة في المحلات التجارية والأسواق
Skilled Agricultural and Fishery Workers	10	-	-	1	2	1	2	1	-	-	1	1	1	-	العمال المهرة في الزراعة وصيد الأسماك
Crafts and Related Workers	35	-	-	-	-	-	-	2	4	9	8	11	1	-	العاملون في الحرف وما إليها من المهن
Plant, Machine Operators and Assemblers	2	-	-	-	-	-	-	-	1	-	-	1	-	-	مشغلو الآلات ومجموعها
Elementary Occupations	17	-	-	2	1	4	1	1	-	1	1	5	-	1	المهن الأولية
Not Stated	1	-	-	-	-	-	-	-	-	-	1	-	-	-	غير مبين
<b>Total</b>	<b>209</b>	-	-	<b>3</b>	<b>5</b>	<b>8</b>	<b>16</b>	<b>20</b>	<b>20</b>	<b>34</b>	<b>44</b>	<b>53</b>	<b>5</b>	<b>1</b>	<b>المجموع</b>

جدول (51 تابع): السكان الفلسطينيين 10 سنوات فأكثر المشتغلون حسب المهنة الرئيسية والجنس وفئات العمر بالسنوات ونوع التجمع

**Table (51 Cont.): Employed Palestinian Population 10 Years and Over by Main Occupation, Sex, Age Groups in Years and Type of Locality (Rural, ريف)**

Main Occupation & Sex	المجموع Total	فئات العمر بالسنوات												المهنة الرئيسية والجنس	
		Age Groups in Years													
		غير مبين Not Stated	+65	64 - 60	59 - 55	54 - 50	49 - 45	44 - 40	39 - 35	34 - 30	29 - 25	24 - 20	19 - 15		14 - 10
<b>Both Sexes</b>															كلا الجنسين
Legislators and Managers	53	-	1	2	2	8	9	8	6	10	5	2	-	-	المشروعون وموظفو الإدارة العليا
Professionals	159	-	-	1	9	17	20	29	23	27	26	7	-	-	المتخصصون
Technicians and Associate Professionals	176	-	1	2	6	9	28	21	24	31	32	22	-	-	الفنيون والمتخصصون المساعدون
Clerks	135	-	-	-	5	9	20	7	19	19	27	25	3	1	الكتيبة
Services and Sales Workers	608	-	5	8	13	22	28	46	59	104	156	149	18	-	العاملون في الخدمات والباعة في المحلات التجارية والأسواق
Skilled Agricultural and Fishery Workers	558	-	64	32	26	38	53	50	48	58	72	73	37	7	العمال المهرة في الزراعة وصيد الأسماك
Crafts and Related Workers	253	-	-	-	4	9	18	27	41	58	45	36	14	1	العاملون في الحرف وما إليها من المهن
Plant, Machine Operators and Assemblers	143	-	1	1	4	2	9	31	24	31	21	16	3	-	مشغلو الآلات ومجموعها
Elementary Occupations	1246	-	19	20	13	44	66	122	172	261	254	191	73	11	المهن الأولية
Not Stated	8	-	-	-	1	-	-	1	2	-	1	1	2	-	غير مبين
<b>Total</b>	<b>3339</b>	<b>-</b>	<b>91</b>	<b>66</b>	<b>83</b>	<b>158</b>	<b>251</b>	<b>342</b>	<b>418</b>	<b>599</b>	<b>639</b>	<b>522</b>	<b>150</b>	<b>20</b>	<b>المجموع</b>

جدول (51 تابع): السكان الفلسطينيين 10 سنوات فأكثر المشتغلون حسب المهنة الرئيسية والجنس وفئات العمر بالسنوات ونوع التجمع

**Table (51 Cont.): Employed Palestinian Population 10 Years and Over by Main Occupation, Sex, Age Groups in Years and Type of Locality (Camps, مخيمات)**

Main Occupation & Sex	المجموع Total	فئات العمر بالسنوات												المهنة الرئيسية والجنس	
		غير مبين Not Stated	+65	64 - 60	59 - 55	54 - 50	49 - 45	44 - 40	39 - 35	34 - 30	29 - 25	24 - 20	19 - 15		14 - 10
<b>Male</b>															<b>ذكور</b>
Legislators and Managers	66	-	1	4	4	7	10	9	10	13	5	3	-	-	المشروعون وموظفو الإدارة العليا
Professionals	341	-	-	3	10	20	51	52	75	69	42	19	-	-	المتخصصون
Technicians and Associate Professionals	348	-	1	1	13	19	33	32	66	85	71	26	1	-	الفنيون والمتخصصون المساعدون
Clerks	189	-	1	2	8	11	14	21	16	47	38	29	2	-	الكتابة
Services and Sales Workers	1184	-	36	27	23	44	52	64	111	224	299	265	39	-	العاملون في الخدمات والباعة في المحلات التجارية والأسواق
Skilled Agricultural and Fishery Workers	38	-	-	3	1	1	4	8	3	5	6	6	1	-	العمال المهرة في الزراعة وصيد الأسماك
Crafts and Related Workers	676	-	9	3	5	11	29	65	114	171	120	89	53	7	العاملون في الحرف وما إليها من المهن
Plant, Machine Operators and Assemblers	249	-	3	4	2	9	18	35	46	63	45	19	5	-	مشغلو الآلات ومجموعها
Elementary Occupations	1256	-	14	18	15	43	87	138	175	271	215	212	66	2	المهن الأولية
Not Stated	5	-	-	-	-	-	1	-	-	2	1	1	-	-	غير مبين
<b>Total</b>	<b>4352</b>	<b>-</b>	<b>65</b>	<b>65</b>	<b>81</b>	<b>165</b>	<b>299</b>	<b>424</b>	<b>616</b>	<b>950</b>	<b>842</b>	<b>669</b>	<b>167</b>	<b>9</b>	<b>المجموع</b>

جدول (51 تابع): السكان الفلسطينيين 10 سنوات فأكثر المشتغلون حسب المهنة الرئيسية والجنس وفئات العمر بالسنوات ونوع التجمع

**Table (51 Cont.): Employed Palestinian Population 10 Years and Over by Main Occupation, Sex, Age Groups in Years and Type of Locality (Camps, مخيمات)**

المجموع Total	فئات العمر بالسنوات													المهنة الرئيسية والجنس	
	غير مبين Not Stated	+65	64 - 60	59 - 55	54 - 50	49 - 45	44 - 40	39 - 35	34 - 30	29 - 25	24 - 20	19 - 15	14 - 10		
<b>Female</b>															إناث
Legislators and Managers	15	-	-	-	1	1	3	2	6	-	1	1	-	-	المشروعون وموظفو الإدارة العليا
Professionals	131	-	-	-	-	1	12	15	22	34	28	19	-	-	المتخصصون
Technicians and Associate Professionals	284	-	-	-	3	15	34	30	33	76	69	23	1	-	الفنيون والمتخصصون المساعدون
Clerks	57	-	-	-	-	-	1	-	3	12	20	19	2	-	الكتابة
Services and Sales Workers	43	-	6	2	-	7	-	5	3	7	5	8	-	-	العاملون في الخدمات والباعة في المحلات التجارية والأسواق
Skilled Agricultural and Fishery Workers	-	-	-	-	-	-	-	-	-	-	-	-	-	-	العمال المهرة في الزراعة وصيد الأسماك
Crafts and Related Workers	28	-	-	-	3	-	1	3	6	3	3	6	2	1	العاملون في الحرف وما إليها من المهن
Plant, Machine Operators and Assemblers	-	-	-	-	-	-	-	-	-	-	-	-	-	-	مشغلو الآلات ومجموعها
Elementary Occupations	25	-	-	2	2	4	5	2	5	1	2	1	1	-	المهن الأولية
Not Stated	-	-	-	-	-	-	-	-	-	-	-	-	-	-	غير مبين
<b>Total</b>	<b>583</b>	<b>-</b>	<b>6</b>	<b>4</b>	<b>9</b>	<b>28</b>	<b>56</b>	<b>57</b>	<b>78</b>	<b>133</b>	<b>128</b>	<b>77</b>	<b>6</b>	<b>1</b>	<b>المجموع</b>



جدول (51 تابع): السكان الفلسطينيين 10 سنوات فأكثر المشتغلون حسب المهنة الرئيسية والجنس وفئات العمر بالسنوات ونوع التجمع

**Table (51 Cont.): Employed Palestinian Population 10 Years and Over by Main Occupation, Sex, Age Groups in Years and Type of Locality (Camps, مخيمات)**

Main Occupation & Sex	المجموع Total	فئات العمر بالسنوات												المهنة الرئيسية والجنس	
		غير مبين Not Stated	+65	64 - 60	59 - 55	54 - 50	49 - 45	44 - 40	39 - 35	34 - 30	29 - 25	24 - 20	19 - 15		14 - 10
<b>Both Sexes</b>															<b>كلا الجنسين</b>
Legislators and Managers	81	-	1	4	5	8	13	11	16	13	6	4	-	-	المشروعون وموظفو الإدارة العليا
Professionals	472	-	-	3	10	21	63	67	97	103	70	38	-	-	المتخصصون
Technicians and Associate Professionals	632	-	1	1	16	34	67	62	99	161	140	49	2	-	الفنيون والمتخصصون المساعدون
Clerks	246	-	1	2	8	11	15	21	19	59	58	48	4	-	الكتابة
Services and Sales Workers	1227	-	42	29	23	51	52	69	114	231	304	273	39	-	العاملون في الخدمات والباعة في المحلات التجارية والأسواق
Skilled Agricultural and Fishery Workers	38	-	-	3	1	1	4	8	3	5	6	6	1	-	العمال المهرة في الزراعة وصيد الأسماك
Crafts and Related Workers	704	-	9	3	8	11	30	68	120	174	123	95	55	8	العاملون في الحرف وما إليها من المهن
Plant, Machine Operators and Assemblers	249	-	3	4	2	9	18	35	46	63	45	19	5	-	مشغلو الآلات ومجموعها
Elementary Occupations	1281	-	14	20	17	47	92	140	180	272	217	213	67	2	المهن الأولية
Not Stated	5	-	-	-	-	-	1	-	-	2	1	1	-	-	غير مبين
<b>Total</b>	<b>4935</b>	<b>-</b>	<b>71</b>	<b>69</b>	<b>90</b>	<b>193</b>	<b>355</b>	<b>481</b>	<b>694</b>	<b>1083</b>	<b>970</b>	<b>746</b>	<b>173</b>	<b>10</b>	<b>المجموع</b>

جدول (51 تابع): السكان الفلسطينيين 10 سنوات فأكثر المشتغلون حسب المهنة الرئيسية والجنس وفئات العمر بالسنوات ونوع التجمع

Table (51 Cont.): Employed Palestinian Population 10 Years and Over by Main Occupation, Sex, Age Groups in Years and Type of Locality

(المجموع Total)

Main Occupation & Sex	المجموع Total	فئات العمر بالسنوات												المهنة الرئيسية والجنس	
		غير مبين Not Stated	+65	64 - 60	59 - 55	54 - 50	49 - 45	44 - 40	39 - 35	34 - 30	29 - 25	24 - 20	19 - 15		14 - 10
<b>Male</b>															<b>ذكور</b>
Legislators and Managers	432	-	16	11	29	60	61	84	68	63	28	12	-	-	المشروعون وموظفو الإدارة العليا
Professionals	1783	-	2	14	52	126	252	292	328	414	241	62	-	-	المتخصصون
Technicians and Associate Professionals	1174	-	6	15	58	83	162	123	175	238	219	91	4	-	الفنيون والمتخصصون المساعدون
Clerks	924	-	6	10	45	67	98	98	99	200	182	114	4	1	الكتابة
Services and Sales Workers	6054	-	122	139	144	241	382	435	605	1034	1339	1342	261	10	العاملون في الخدمات والباعة في المحلات التجارية والأسواق
Skilled Agricultural and Fishery Workers	1716	-	219	131	88	125	171	157	176	180	191	188	81	9	العمال المهرة في الزراعة وصيد الأسماك
Crafts and Related Workers	3192	-	20	21	31	99	218	317	528	644	516	483	281	34	العاملون في الحرف وما إليها من المهن
Plant, Machine Operators and Assemblers	1515	-	9	17	19	46	113	233	256	311	255	200	56	-	مشغلو الآلات ومجموعها
Elementary Occupations	7880	-	73	105	116	265	599	860	1161	1565	1366	1292	448	30	المهن الأولية
Not Stated	47	-	-	-	1	1	5	7	4	7	6	9	6	1	غير مبين
<b>Total</b>	<b>24717</b>	<b>-</b>	<b>473</b>	<b>463</b>	<b>583</b>	<b>1113</b>	<b>2061</b>	<b>2606</b>	<b>3400</b>	<b>4656</b>	<b>4343</b>	<b>3793</b>	<b>1141</b>	<b>85</b>	<b>المجموع</b>

جدول (51 تابع): السكان الفلسطينيين 10 سنوات فأكثر المشتغلون حسب المهنة الرئيسية والجنس وفئات العمر بالسنوات ونوع التجمع

Table (51 Cont.): Employed Palestinian Population 10 Years and Over by Main Occupation, Sex, Age Groups in Years and Type of Locality

(المجموع Total)

Main Occupation & Sex	المجموع Total	فئات العمر بالسنوات												المهنة الرئيسية والجنس	
		غير مبين Not Stated	+65	64 - 60	59 - 55	54 - 50	49 - 45	44 - 40	39 - 35	34 - 30	29 - 25	24 - 20	19 - 15		14 - 10
<b>Female</b>															إناث
Legislators and Managers	97	-	-	1	7	13	14	15	14	11	14	8	-	-	المشروعون وموظفو الإدارة العليا
Professionals	468	-	-	-	2	7	37	67	63	108	108	76	-	-	المتخصصون
Technicians and Associate Professionals	897	-	-	-	15	55	98	94	103	204	213	107	8	-	الفنيون والمتخصصون المساعدون
Clerks	326	-	-	-	-	1	8	9	19	38	113	123	15	-	الكتابة
Services and Sales Workers	165	-	12	7	5	9	7	13	18	26	30	33	5	-	العاملون في الخدمات والباعة في المحلات التجارية والأسواق
Skilled Agricultural and Fishery Workers	29	-	2	1	6	3	5	3	2	1	3	2	1	-	العمال المهرة في الزراعة وصيد الأسماك
Crafts and Related Workers	205	-	-	-	5	2	7	16	19	38	42	55	19	2	العاملون في الحرف وما إليها من المهن
Plant, Machine Operators and Assemblers	2	-	-	-	-	-	-	-	1	-	-	1	-	-	مشغلو الآلات ومجموعها
Elementary Occupations	70	-	2	6	6	9	9	8	9	4	5	7	3	2	المهن الأولية
Not Stated	6	-	-	-	-	-	-	-	2	1	2	-	1	-	غير مبين
<b>Total</b>	<b>2265</b>	-	<b>16</b>	<b>15</b>	<b>46</b>	<b>99</b>	<b>185</b>	<b>225</b>	<b>250</b>	<b>431</b>	<b>530</b>	<b>412</b>	<b>52</b>	<b>4</b>	<b>المجموع</b>

جدول (51 تابع): السكان الفلسطينيين 10 سنوات فأكثر المشتغلون حسب المهنة الرئيسية والجنس وفئات العمر بالسنوات ونوع التجمع

Table (51 Cont.): Employed Palestinian Population 10 Years and Over by Main Occupation, Sex, Age Groups in Years and Type of Locality

(المجموع Total)

Main Occupation & Sex	المجموع Total	فئات العمر بالسنوات												المهنة الرئيسية والجنس	
		غير مبين Not Stated	+65	64 - 60	59 - 55	54 - 50	49 - 45	44 - 40	39 - 35	34 - 30	29 - 25	24 - 20	19 - 15		14 - 10
<b>Both Sexes</b>															كلا الجنسين
Legislators and Managers	529	-	16	12	36	73	75	99	82	74	42	20	-	-	المشروعون وموظفو الإدارة العليا
Professionals	2251	-	2	14	54	133	289	359	391	522	349	138	-	-	المتخصصون
Technicians and Associate Professionals	2071	-	6	15	73	138	260	217	278	442	432	198	12	-	الفنيون والمتخصصون المساعدون
Clerks	1250	-	6	10	45	68	106	107	118	238	295	237	19	1	الكتابة
Services and Sales Workers	6219	-	134	146	149	250	389	448	623	1060	1369	1375	266	10	العاملون في الخدمات والباعة في المحلات التجارية والأسواق
Skilled Agricultural and Fishery Workers	1745	-	221	132	94	128	176	160	178	181	194	190	82	9	العمال المهرة في الزراعة وصيد الأسماك
Crafts and Related Workers	3397	-	20	21	36	101	225	333	547	682	558	538	300	36	العاملون في الحرف وما إليها من المهن
Plant, Machine Operators and Assemblers	1517	-	9	17	19	46	113	233	257	311	255	201	56	-	مشغلو الآلات ومجموعها
Elementary Occupations	7950	-	75	111	122	274	608	868	1170	1569	1371	1299	451	32	المهن الأولية
Not Stated	53	-	-	-	1	1	5	7	6	8	8	9	7	1	غير مبين
<b>Total</b>	<b>26982</b>	<b>-</b>	<b>489</b>	<b>478</b>	<b>629</b>	<b>1212</b>	<b>2246</b>	<b>2831</b>	<b>3650</b>	<b>5087</b>	<b>4873</b>	<b>4205</b>	<b>1193</b>	<b>89</b>	<b>المجموع</b>

جدول 52: السكان الفلسطينيين 10 سنوات فأكثر المشتغلون حسب النشاط الاقتصادي والجنس وفئات العمر بالسنوات ونوع التجمع

Table 52: Employed Palestinian Population 10 Years and Over by Economic Activity, Sex, Age Groups in Years and Type of Locality

(حضر, Urban)

Economic Activity & Sex	المجموع Total	فئات العمر بالسنوات												النشاط الاقتصادي والجنس		
		Age Groups in Years	غير مبين Not Stated	+65	64 - 60	59 - 55	54 - 50	49 - 45	44 - 40	39 - 35	34 - 30	29 - 25	24 - 20		19 - 15	14 - 10
<b>Male</b>																<b>ذكور</b>
Agriculture, Hunting and Forestry	2538	-	173	115	82	132	195	189	261	325	385	456	210	15		الزراعة والصيد والحراجة
Fishing	9	-	-	-	2	1	-	2	2	-	1	1	-	-		صيد الأسماك
Mining and Quarrying	16	-	-	2	1	-	2	5	3	1	1	1	-	-		التعدين واستغلال المحاجر
Manufacturing	1377	-	5	14	9	42	95	128	187	251	220	267	147	12		الصناعات التحويلية
Electricity, Gas and Water Supply	19	-	-	-	1	-	1	2	4	5	3	3	-	-		امدادات الكهرباء والغاز و إمدادات المياه
Construction	3983	-	6	19	53	123	359	543	761	909	601	494	114	1		الإشاعات
Whole sale and Retail Trade	2282	-	82	85	57	104	225	230	277	338	353	339	171	21		تجارة الجملة والتجزئة
Hotels and Restaurants	143	-	1	-	3	4	7	15	20	29	19	29	14	2		الفنادق والمطاعم
Transport, Storage and Communication	787	-	4	9	10	28	66	136	131	147	137	89	26	4		النقل والتخزين والاتصالات
Financial Intermediation	91	-	-	-	1	2	11	11	16	28	15	7	-	-		الوساطة المالية
Real-estate, Renting and Business Activities	209	-	4	1	3	7	23	29	42	45	26	25	4	-		الانشطة العقارية والإيجارية وأنشطة المشاريع التجارية
Public Administration and Defense	4007	-	28	68	126	222	291	328	421	711	887	814	111	-		الإدارة العامة والدفاع والضمان الاجتماعي الإجباري
Education	875	-	2	7	51	60	158	138	134	179	105	37	4	-		التعليم
Health and Social Work	466	-	1	6	11	46	63	51	68	99	79	37	5	-		الصحة والعمل الاجتماعي
Other Community Social and Personal service Activities	314	-	11	9	8	21	24	32	42	46	55	46	19	1		أنشطة الخدمة المجتمعية والاجتماعية والشخصية الأخرى
Private Households with Employed Persons	1	-	-	-	-	-	-	-	-	-	-	1	-	-		الأسر الخاصة التي تعين أفراد لأداء الأعمال المنزلية
Extraterritorial Organizations and Bodies	56	-	-	-	5	5	5	10	10	17	4	-	-	-		المنظمات والهيئات غير الإقليمية
Not Stated	62	-	-	-	1	1	2	11	7	11	15	9	4	1		غير مبين
<b>Total</b>	<b>17235</b>	<b>-</b>	<b>317</b>	<b>335</b>	<b>424</b>	<b>798</b>	<b>1527</b>	<b>1860</b>	<b>2386</b>	<b>3141</b>	<b>2906</b>	<b>2655</b>	<b>829</b>	<b>57</b>		<b>المجموع</b>

جدول (52 تابع): السكان الفلسطينيون 10 سنوات فأكثر المشتغلون حسب النشاط الاقتصادي والجنس وفئات العمر بالسنوات ونوع التجمع

Table (52 Cont.): Employed Palestinian Population 10 Years and Over by Economic Activity, Sex, Age Groups in Years and Type of Locality

(حضر, Urban)

Economic Activity & Sex	المجموع Total	فئات العمر بالسنوات												النشاط الاقتصادي والجنس	
		غير مبين Not Stated	+65	64 - 60	59 - 55	54 - 50	49 - 45	44 - 40	39 - 35	34 - 30	29 - 25	24 - 20	19 - 15		14 - 10
<b>Female</b>															إناث
Agriculture, Hunting and Forestry	32	-	4	1	5	3	5	4	3	1	2	3	1	-	الزراعة والصيد والحراجه
Fishing	-	-	-	-	-	-	-	-	-	-	-	-	-	-	صيد الأسماك
Mining and Quarrying	-	-	-	-	-	-	-	-	-	-	-	-	-	-	التعدين واستغلال المحاجر
Manufacturing	141	-	-	-	2	2	5	11	11	23	33	37	16	1	الصناعات التحويلية
Electricity, Gas and Water Supply	-	-	-	-	-	-	-	-	-	-	-	-	-	-	امدادات الكهرباء والغاز و امدادات المياه
Construction	9	-	-	-	-	-	-	1	1	-	2	5	-	-	الإشاءات
Whole sale and Retail Trade	49	-	6	5	5	2	3	2	3	2	9	9	2	1	تجارة الجملة والتجزئه
Hotels and Restaurants	-	-	-	-	-	-	-	-	-	-	-	-	-	-	الفنادق والمطاعم
Transport, Storage and Communication	15	-	-	-	-	-	-	-	1	2	5	6	1	-	النقل والتخزين والاتصالات
Financial Intermediation	20	-	-	-	-	-	-	-	1	2	7	10	-	-	الوساطة المالية
Real-estate, Renting and Business Activities	28	-	-	-	-	1	-	-	2	2	6	15	2	-	الانشطة العقارية والإيجارية وأنشطة المشاريع التجارية
Public Administration and Defense	270	-	-	-	1	5	13	18	23	42	92	72	4	-	الإدارة العامة والدفاع والضمان الاجتماعي الإجباري
Education	644	-	-	-	18	44	67	81	74	143	129	82	6	-	التعليم
Health and Social Work	191	-	-	-	1	3	15	24	23	40	55	27	3	-	الصحة والعمل الاجتماعي
Other Community Social and Personal service Activities	45	-	-	1	-	-	2	4	7	4	13	9	5	-	أنشطة الخدمة المجتمعية والاجتماعية والشخصية الأخرى
Private Households with Employed Persons	-	-	-	-	-	-	-	-	-	-	-	-	-	-	الأسر الخاصة التي تعين أفراد لأداء الأعمال المنزلية
Extraterritorial Organizations and Bodies	19	-	-	1	-	2	-	3	3	2	4	3	1	-	المنظمات والهيئات غير الإقليمية
Not Stated	10	-	-	-	-	1	3	-	-	1	1	4	-	-	غير مبين
<b>Total</b>	<b>1473</b>	<b>-</b>	<b>10</b>	<b>8</b>	<b>32</b>	<b>63</b>	<b>113</b>	<b>148</b>	<b>152</b>	<b>264</b>	<b>358</b>	<b>282</b>	<b>41</b>	<b>2</b>	<b>المجموع</b>

جدول (52 تابع): السكان الفلسطينيون 10 سنوات فأكثر المشتغلون حسب النشاط الاقتصادي والجنس وفئات العمر بالسنوات ونوع التجمع

Table (52 Cont.): Employed Palestinian Population 10 Years and Over by Economic Activity, Sex, Age Groups in Years and Type of Locality

(حضر, Urban)

Economic Activity & Sex	المجموع Total	فئات العمر بالسنوات												النشاط الاقتصادي والجنس		
		Age Groups in Years	غير مبين Not Stated	+65	64 - 60	59 - 55	54 - 50	49 - 45	44 - 40	39 - 35	34 - 30	29 - 25	24 - 20		19 - 15	14 - 10
<b>Both Sexes</b>																<b>كلا الجنسين</b>
Agriculture, Hunting and Forestry	2570	-	177	116	87	135	200	193	264	326	387	459	211	15		الزراعة والصيد والحراة
Fishing	9	-	-	-	2	1	-	2	2	-	1	1	-	-		صيد الأسماك
Mining and Quarrying	16	-	-	2	1	-	2	5	3	1	1	1	-	-		التعدين واستغلال المحاجر
Manufacturing	1518	-	5	14	11	44	100	139	198	274	253	304	163	13		الصناعات التحويلية
Electricity, Gas and Water Supply	19	-	-	-	1	-	1	2	4	5	3	3	-	-		امدادات الكهرباء والغاز و امدادات المياه
Construction	3992	-	6	19	53	123	359	544	762	909	603	499	114	1		الإنشاءات
Whole sale and Retail Trade	2331	-	88	90	62	106	228	232	280	340	362	348	173	22		تجارة الجملة والتجزئه
Hotels and Restaurants	143	-	1	-	3	4	7	15	20	29	19	29	14	2		الفنادق والمطاعم
Transport, Storage and Communication	802	-	4	9	10	28	66	136	132	149	142	95	27	4		النقل والتخزين والاتصالات
Financial Intermediation	111	-	-	-	1	2	11	11	17	30	22	17	-	-		الوساطة المالية
Real-estate, Renting and Business Activities	237	-	4	1	3	8	23	29	44	47	32	40	6	-		الانشطة العقارية والإيجارية وأنشطة المشاريع التجارية
Public Administration and Defense	4277	-	28	68	127	227	304	346	444	753	979	886	115	-		الإدارة العامة والدفاع والضمان الاجتماعي الاجباري
Education	1519	-	2	7	69	104	225	219	208	322	234	119	10	-		التعليم
Health and Social Work	657	-	1	6	12	49	78	75	91	139	134	64	8	-		الصحة والعمل الاجتماعي
Other Community Social and Personal service Activities	359	-	11	10	8	21	26	36	49	50	68	55	24	1		أنشطة الخدمة المجتمعية والاجتماعية والشخصية الأخرى
Private Households with Employed Persons	1	-	-	-	-	-	-	-	-	-	-	1	-	-		الأسر الخاصة التي تعين أفراد لأداء الأعمال المنزلية
Extraterritorial Organizations and Bodies	75	-	-	1	5	7	5	13	13	19	8	3	1	-		المنظمات والهيئات غير الإقليمية
Not Stated	72	-	-	-	1	2	5	11	7	12	16	13	4	1		غير مبين
<b>Total</b>	<b>18708</b>	-	<b>327</b>	<b>343</b>	<b>456</b>	<b>861</b>	<b>1640</b>	<b>2008</b>	<b>2538</b>	<b>3405</b>	<b>3264</b>	<b>2937</b>	<b>870</b>	<b>59</b>		<b>المجموع</b>

جدول (52 تابع): السكان الفلسطينيون 10 سنوات فأكثر المشتغلون حسب النشاط الاقتصادي والجنس وفئات العمر بالسنوات ونوع التجمع

Table (52 Cont.): Employed Palestinian Population 10 Years and Over by Economic Activity, Sex, Age Groups in Years and Type of Locality

(ريف, Rural)

Economic Activity & Sex	المجموع Total	فئات العمر بالسنوات													النشاط الاقتصادي والجنس	
		غير مبين Not Stated	+65	64 - 60	59 - 55	54 - 50	49 - 45	44 - 40	39 - 35	34 - 30	29 - 25	24 - 20	19 - 15	14 - 10		
<b>Male</b>																<b>ذكور</b>
Agriculture, Hunting and Forestry	1100	-	74	44	30	47	75	89	102	159	204	175	86	15		الزراعة والصيد والحراثة
Fishing	28	-	-	1	1	5	3	3	4	2	6	3	-	-		صيد الأسماك
Mining and Quarrying	8	-	1	-	-	-	1	-	-	-	-	5	1	-		التعدين واستغلال المحاجر
Manufacturing	92	-	1	-	5	2	8	11	9	18	21	12	4	1		الصناعات التحويلية
Electricity, Gas and Water Supply	2	-	-	-	-	-	-	-	2	-	-	-	-	-		امدادات الكهرباء والغاز و امدادات المياه
Construction	661	-	2	2	1	18	39	85	122	174	117	80	21	-		الإنشاءات
Whole sale and Retail Trade	200	-	7	4	5	7	17	27	27	40	35	22	8	1		تجارة الجملة والتجزئة
Hotels and Restaurants	8	-	-	-	-	1	1	-	2	1	3	-	-	-		الفنادق والمطاعم
Transport, Storage and Communication	126	-	-	1	2	4	8	21	22	28	19	13	6	2		النقل والتخزين والاتصالات
Financial Intermediation	13	-	-	-	-	-	3	1	2	-	3	4	-	-		الوساطة المالية
Real-estate, Renting and Business Activities	26	-	-	-	-	-	4	4	7	4	5	2	-	-		الانشطة العقارية والإيجارية وأنشطة المشاريع التجارية
Public Administration and Defense	692	-	4	8	20	45	55	62	74	110	155	143	16	-		الإدارة العامة والدفاع والضمان الاجتماعي الاجباري
Education	73	-	-	1	7	12	13	10	10	11	6	3	-	-		التعليم
Health and Social Work	49	-	-	1	4	5	4	6	7	12	8	2	-	-		الصحة والعمل الاجتماعي
Other Community Social and Personal service Activities	41	-	2	1	2	4	3	2	5	5	12	4	1	-		أنشطة الخدمة المجتمعية والاجتماعية والشخصية الأخرى
Private Households with Employed Persons	-	-	-	-	-	-	-	-	-	-	-	-	-	-		الأسر الخاصة التي تعين أفراد لأداء الأعمال المنزلية
Extraterritorial Organizations and Bodies	1	-	-	-	-	-	-	-	1	-	-	-	-	-		المنظمات والهيئات غير الإقليمية
Not Stated	10	-	-	-	1	-	1	1	2	1	1	1	2	-		غير مبين
<b>Total</b>	<b>3130</b>	-	<b>91</b>	<b>63</b>	<b>78</b>	<b>150</b>	<b>235</b>	<b>322</b>	<b>398</b>	<b>565</b>	<b>595</b>	<b>469</b>	<b>145</b>	<b>19</b>		<b>المجموع</b>



جدول (52 تابع): السكان الفلسطينيون 10 سنوات فأكثر المشتغلون حسب النشاط الاقتصادي والجنس وفئات العمر بالسنوات ونوع التجمع

Table (52 Cont.): Employed Palestinian Population 10 Years and Over by Economic Activity, Sex, Age Groups in Years and Type of Locality

(ريف, Rural)

Economic Activity & Sex	المجموع Total	فئات العمر بالسنوات												النشاط الاقتصادي والجنس	
		غير مبين Not Stated	+65	64 - 60	59 - 55	54 - 50	49 - 45	44 - 40	39 - 35	34 - 30	29 - 25	24 - 20	19 - 15		14 - 10
<b>Female</b>															إناث
Agriculture, Hunting and Forestry	25	-	-	3	3	5	3	2	-	-	1	6	1	1	الزراعة والصيد والحراة
Fishing	-	-	-	-	-	-	-	-	-	-	-	-	-	-	صيد الأسماك
Mining and Quarrying	-	-	-	-	-	-	-	-	-	-	-	-	-	-	التعدين واستغلال المحاجر
Manufacturing	37	-	-	-	-	-	-	2	6	8	8	12	1	-	الصناعات التحويلية
Electricity, Gas and Water Supply	-	-	-	-	-	-	-	-	-	-	-	-	-	-	امدادات الكهرباء والغاز و امدادات المياه
Construction	1	-	-	-	-	1	-	-	-	-	-	-	-	-	الإنشاءات
Whole sale and Retail Trade	2	-	-	-	1	-	-	-	-	-	-	1	-	-	تجارة الجملة والتجزئه
Hotels and Restaurants	-	-	-	-	-	-	-	-	-	-	-	-	-	-	الفنادق والمطاعم
Transport, Storage and Communication	1	-	-	-	-	-	-	-	-	-	-	-	1	-	النقل والتخزين والاتصالات
Financial Intermediation	4	-	-	-	-	-	-	-	-	-	3	1	-	-	الوساطة المالية
Real-estate, Renting and Business Activities	7	-	-	-	-	-	-	1	-	2	3	1	-	-	الانشطة العقارية والإيجارية وأنشطة المشاريع التجارية
Public Administration and Defense	43	-	-	-	-	-	2	3	2	7	12	16	1	-	الإدارة العامة والدفاع والضمان الاجتماعي الاجباري
Education	57	-	-	-	1	2	7	10	7	11	10	8	1	-	التعليم
Health and Social Work	25	-	-	-	-	-	2	2	5	5	6	5	-	-	الصحة والعمل الاجتماعي
Other Community Social and Personal service Activities	5	-	-	-	-	-	2	-	-	1	-	2	-	-	أنشطة الخدمة المجتمعية والاجتماعية والشخصية الأخرى
Private Households with Employed Persons	-	-	-	-	-	-	-	-	-	-	-	-	-	-	الأسر الخاصة التي تعين أفراد لأداء الأعمال المنزلية
Extraterritorial Organizations and Bodies	-	-	-	-	-	-	-	-	-	-	-	-	-	-	المنظمات والهيئات غير الإقليمية
Not Stated	2	-	-	-	-	-	-	-	-	-	1	1	-	-	غير مبين
<b>Total</b>	<b>209</b>	-	-	<b>3</b>	<b>5</b>	<b>8</b>	<b>16</b>	<b>20</b>	<b>20</b>	<b>34</b>	<b>44</b>	<b>53</b>	<b>5</b>	<b>1</b>	<b>المجموع</b>

جدول (52 تابع): السكان الفلسطينيون 10 سنوات فأكثر المشتغلون حسب النشاط الاقتصادي والجنس وفئات العمر بالسنوات ونوع التجمع

Table (52 Cont.): Employed Palestinian Population 10 Years and Over by Economic Activity, Sex, Age Groups in Years and Type of Locality

(ريف, Rural)

Economic Activity & Sex	المجموع Total	فئات العمر بالسنوات													النشاط الاقتصادي والجنس	
		غير مبين Not Stated	+65	64 - 60	59 - 55	54 - 50	49 - 45	44 - 40	39 - 35	34 - 30	29 - 25	24 - 20	19 - 15	14 - 10		
<b>Both Sexes</b>																<b>كلا الجنسين</b>
Agriculture, Hunting and Forestry	1125	-	74	47	33	52	78	91	102	159	205	181	87	16		الزراعة والصيد والحراة
Fishing	28	-	-	1	1	5	3	3	4	2	6	3	-	-		صيد الأسماك
Mining and Quarrying	8	-	1	-	-	-	1	-	-	-	-	5	1	-		التعدين واستغلال المحاجر
Manufacturing	129	-	1	-	5	2	8	13	15	26	29	24	5	1		الصناعات التحويلية
Electricity, Gas and Water Supply	2	-	-	-	-	-	-	-	2	-	-	-	-	-		امدادات الكهرباء والغاز و امدادات المياه
Construction	662	-	2	2	1	19	39	85	122	174	117	80	21	-		الإنشاءات
Whole sale and Retail Trade	202	-	7	4	6	7	17	27	27	40	35	23	8	1		تجارة الجملة والتجزئه
Hotels and Restaurants	8	-	-	-	-	1	1	-	2	1	3	-	-	-		الفنادق والمطاعم
Transport, Storage and Communication	127	-	-	1	2	4	8	21	22	28	19	13	7	2		النقل والتخزين والاتصالات
Financial Intermediation	17	-	-	-	-	-	3	1	2	-	6	5	-	-		الوساطة المالية
Real-estate, Renting and Business Activities	33	-	-	-	-	-	4	5	7	6	8	3	-	-		الانشطة العقارية والإيجارية وأنشطة المشاريع التجارية
Public Administration and Defense	735	-	4	8	20	45	57	65	76	117	167	159	17	-		الإدارة العامة والدفاع والضمان الاجتماعي الاجباري
Education	130	-	-	1	8	14	20	20	17	22	16	11	1	-		التعليم
Health and Social Work	74	-	-	1	4	5	6	8	12	17	14	7	-	-		الصحة والعمل الاجتماعي
Other Community Social and Personal service Activities	46	-	2	1	2	4	5	2	5	6	12	6	1	-		أنشطة الخدمة المجتمعية والاجتماعية والشخصية الأخرى
Private Households with Employed Persons	-	-	-	-	-	-	-	-	-	-	-	-	-	-		الأسر الخاصة التي تعين أفراد لأداء الأعمال المنزلية
Extraterritorial Organizations and Bodies	1	-	-	-	-	-	-	-	1	-	-	-	-	-		المنظمات والهيئات غير الإقليمية
Not Stated	12	-	-	-	1	-	1	1	2	1	2	2	2	-		غير مبين
<b>Total</b>	<b>3339</b>	<b>-</b>	<b>91</b>	<b>66</b>	<b>83</b>	<b>158</b>	<b>251</b>	<b>342</b>	<b>418</b>	<b>599</b>	<b>639</b>	<b>522</b>	<b>150</b>	<b>20</b>		<b>المجموع</b>

جدول (52 تابع): السكان الفلسطينيون 10 سنوات فأكثر المشتغلون حسب النشاط الاقتصادي والجنس وفئات العمر بالسنوات ونوع التجمع

**Table (52 Cont.): Employed Palestinian Population 10 Years and Over by Economic Activity, Sex, Age Groups in Years and Type of Locality (Camps, مخيمات)**

Economic Activity & Sex	المجموع Total	فئات العمر بالسنوات												النشاط الاقتصادي والجنس	
		Age Groups in Years	غير مبين Not Stated	+65	64 - 60	59 - 55	54 - 50	49 - 45	44 - 40	39 - 35	34 - 30	29 - 25	24 - 20		19 - 15
<b>Male</b>															ذكور
Agriculture, Hunting and Forestry	276	-	2	4	1	6	9	13	17	53	60	89	21	1	الزراعة والصيد والحراجه
Fishing	25	-	1	2	1	-	3	6	2	2	4	3	1	-	صيد الأسماك
Mining and Quarrying	2	-	-	-	-	-	1	-	-	-	1	-	-	-	التعدين واستغلال المحاجر
Manufacturing	345	-	5	4	3	5	13	34	48	85	67	45	32	4	الصناعات التحويلية
Electricity, Gas and Water Supply	5	-	-	-	1	1	-	-	-	-	2	1	-	-	امدادات الكهرباء والغاز و امدادات المياه
Construction	795	-	1	7	6	25	69	116	149	205	105	84	27	1	الإنشاءات
Whole sale and Retail Trade	517	-	31	17	9	15	28	38	79	101	100	68	29	2	تجارة الجملة والتجزئه
Hotels and Restaurants	38	-	-	1	-	-	-	9	5	9	5	7	2	-	الفنادق والمطاعم
Transport, Storage and Communication	219	-	4	5	1	8	15	28	34	51	43	19	11	-	النقل والتخزين والاتصالات
Financial Intermediation	21	-	-	-	-	-	1	-	4	10	5	-	1	-	الوساطة المالية
Real-estate, Renting and Business Activities	35	-	1	-	-	-	6	5	3	6	7	7	-	-	الانشطة العقارية والإيجارية وأنشطة المشاريع التجارية
Public Administration and Defense	1277	-	8	16	28	65	81	79	135	253	315	269	28	-	الإدارة العامة والدفاع والضمان الاجتماعي الاجباري
Education	456	-	-	3	18	22	53	57	90	104	72	34	3	-	التعليم
Health and Social Work	182	-	2	2	9	11	12	20	24	38	34	27	3	-	الصحة والعمل الاجتماعي
Other Community Social and Personal service Activities	96	-	8	4	1	5	3	6	18	18	15	9	8	1	أنشطة الخدمة المجتمعية والاجتماعية والشخصية الأخرى
Private Households with Employed Persons	-	-	-	-	-	-	-	-	-	-	-	-	-	-	الأسر الخاصة التي تعين أفراد لأداء الأعمال المنزلية
Extraterritorial Organizations and Bodies	49	-	2	-	3	2	2	12	7	9	5	6	1	-	المنظمات والهيئات غير الإقليمية
Not Stated	14	-	-	-	-	-	3	1	1	6	2	1	-	-	غير مبين
<b>Total</b>	<b>4352</b>	<b>-</b>	<b>65</b>	<b>65</b>	<b>81</b>	<b>165</b>	<b>299</b>	<b>424</b>	<b>616</b>	<b>950</b>	<b>842</b>	<b>669</b>	<b>167</b>	<b>9</b>	<b>المجموع</b>

جدول (52 تابع): السكان الفلسطينيون 10 سنوات فأكثر المشغولون حسب النشاط الاقتصادي والجنس وفئات العمر بالسنوات ونوع التجمع

**Table (52 Cont.): Employed Palestinian Population 10 Years and Over by Economic Activity, Sex, Age Groups in Years and Type of Locality (Camps, مخيمات)**

Economic Activity & Sex	المجموع Total	فئات العمر بالسنوات												النشاط الاقتصادي والجنس	
		غير مبين Not Stated	+65	64 - 60	59 - 55	54 - 50	49 - 45	44 - 40	39 - 35	34 - 30	29 - 25	24 - 20	19 - 15		14 - 10
<b>Female</b>															إناث
Agriculture, Hunting and Forestry	9	-	-	2	1	-	3	1	1	-	-	-	1	-	الزراعة والصيد والحراة
Fishing	-	-	-	-	-	-	-	-	-	-	-	-	-	-	صيد الأسماك
Mining and Quarrying	-	-	-	-	-	-	-	-	-	-	-	-	-	-	التعدين واستغلال المحاجر
Manufacturing	27	-	-	-	2	-	1	3	6	3	3	6	2	1	الصناعات التحويلية
Electricity, Gas and Water Supply	-	-	-	-	-	-	-	-	-	-	-	-	-	-	امدادات الكهرباء والغاز و امدادات المياه
Construction	2	-	-	-	-	-	-	-	-	-	-	2	-	-	الإنشاءات
Whole sale and Retail Trade	31	-	5	2	-	9	-	3	5	6	1	-	-	-	تجارة الجملة والتجزئه
Hotels and Restaurants	1	-	-	-	-	-	-	-	-	-	1	-	-	-	الفنادق والمطاعم
Transport, Storage and Communication	-	-	-	-	-	-	-	-	-	-	-	-	-	-	النقل والتخزين والاتصالات
Financial Intermediation	2	-	-	-	-	-	-	-	-	1	-	1	-	-	الوساطة المالية
Real-estate, Renting and Business Activities	4	-	-	-	-	-	-	-	-	-	1	3	-	-	الانشطة العقارية والإيجارية وأنشطة المشاريع التجارية
Public Administration and Defense	62	-	-	-	-	-	3	4	8	10	16	20	1	-	الإدارة العامة والدفاع والضمان الاجتماعي الاجباري
Education	349	-	-	-	5	18	45	40	40	92	83	25	1	-	التعليم
Health and Social Work	75	-	1	-	1	-	4	3	16	18	16	15	1	-	الصحة والعمل الاجتماعي
Other Community Social and Personal service Activities	7	-	-	-	-	1	-	2	-	-	3	1	-	-	أنشطة الخدمة المجتمعية والاجتماعية والشخصية الأخرى
Private Households with Employed Persons	-	-	-	-	-	-	-	-	-	-	-	-	-	-	الأسر الخاصة التي تعين أفراد لأداء الأعمال المنزلية
Extraterritorial Organizations and Bodies	13	-	-	-	-	-	-	1	2	3	4	3	-	-	المنظمات والهيئات غير الإقليمية
Not Stated	1	-	-	-	-	-	-	-	-	-	-	1	-	-	غير مبين
<b>Total</b>	<b>583</b>	-	<b>6</b>	<b>4</b>	<b>9</b>	<b>28</b>	<b>56</b>	<b>57</b>	<b>78</b>	<b>133</b>	<b>128</b>	<b>77</b>	<b>6</b>	<b>1</b>	<b>المجموع</b>

جدول (52 تابع): السكان الفلسطينيون 10 سنوات فأكثر المشتغلون حسب النشاط الاقتصادي والجنس وفئات العمر بالسنوات ونوع التجمع

**Table (52 Cont.): Employed Palestinian Population 10 Years and Over by Economic Activity, Sex, Age Groups in Years and Type of Locality (Camps, مخيمات)**

Economic Activity & Sex	المجموع Total	فئات العمر بالسنوات												النشاط الاقتصادي والجنس		
		Age Groups in Years	غير مبين Not Stated	+65	64 - 60	59 - 55	54 - 50	49 - 45	44 - 40	39 - 35	34 - 30	29 - 25	24 - 20		19 - 15	14 - 10
<b>Both Sexes</b>																<b>كلا الجنسين</b>
Agriculture, Hunting and Forestry	285	-	2	6	2	6	12	14	18	53	60	89	22	1		الزراعة والصيد والحراة
Fishing	25	-	1	2	1	-	3	6	2	2	4	3	1	-		صيد الأسماك
Mining and Quarrying	2	-	-	-	-	-	1	-	-	-	1	-	-	-		التعدين واستغلال المحاجر
Manufacturing	372	-	5	4	5	5	14	37	54	88	70	51	34	5		الصناعات التحويلية
Electricity, Gas and Water Supply	5	-	-	-	1	1	-	-	-	-	2	1	-	-		امدادات الكهرباء والغاز و امدادات المياه
Construction	797	-	1	7	6	25	69	116	149	205	105	86	27	1		الإنشاءات
Whole sale and Retail Trade	548	-	36	19	9	24	28	41	84	107	101	68	29	2		تجارة الجملة والتجزئه
Hotels and Restaurants	39	-	-	1	-	-	-	9	5	9	6	7	2	-		الفنادق والمطاعم
Transport, Storage and Communication	219	-	4	5	1	8	15	28	34	51	43	19	11	-		النقل والتخزين والاتصالات
Financial Intermediation	23	-	-	-	-	-	1	-	4	11	5	1	1	-		الوساطة المالية
Real-estate, Renting and Business Activities	39	-	1	-	-	-	6	5	3	6	8	10	-	-		الانشطة العقارية والإيجارية وأنشطة المشاريع التجارية
Public Administration and Defense	1339	-	8	16	28	65	84	83	143	263	331	289	29	-		الإدارة العامة والدفاع والضمان الاجتماعي الاجباري
Education	805	-	-	3	23	40	98	97	130	196	155	59	4	-		التعليم
Health and Social Work	257	-	3	2	10	11	16	23	40	56	50	42	4	-		الصحة والعمل الاجتماعي
Other Community Social and Personal service Activities	103	-	8	4	1	6	3	8	18	18	18	10	8	1		أنشطة الخدمة المجتمعية والاجتماعية والشخصية الأخرى
Private Households with Employed Persons	-	-	-	-	-	-	-	-	-	-	-	-	-	-		الأسر الخاصة التي تعين أفراد لأداء الأعمال المنزلية
Extraterritorial Organizations and Bodies	62	-	2	-	3	2	2	13	9	12	9	9	1	-		المنظمات والهيئات غير الإقليمية
Not Stated	15	-	-	-	-	-	3	1	1	6	2	2	-	-		غير مبين
<b>Total</b>	<b>4935</b>	<b>-</b>	<b>71</b>	<b>69</b>	<b>90</b>	<b>193</b>	<b>355</b>	<b>481</b>	<b>694</b>	<b>1083</b>	<b>970</b>	<b>746</b>	<b>173</b>	<b>10</b>		<b>المجموع</b>

جدول (52 تابع): السكان الفلسطينيون 10 سنوات فأكثر المشتغلون حسب النشاط الاقتصادي والجنس وفئات العمر بالسنوات ونوع التجمع

Table (52 Cont.): Employed Palestinian Population 10 Years and Over by Economic Activity, Sex, Age Groups in Years and Type of Locality

(المجموع Total)

Economic Activity & Sex	المجموع Total	فئات العمر بالسنوات													النشاط الاقتصادي والجنس	
		غير مبين Not Stated	+65	64 - 60	59 - 55	54 - 50	49 - 45	44 - 40	39 - 35	34 - 30	29 - 25	24 - 20	19 - 15	14 - 10		
<b>Male</b>																<b>ذكور</b>
Agriculture, Hunting and Forestry	3914	-	249	163	113	185	279	291	380	537	649	720	317	31		الزراعة والصيد والحراجه
Fishing	62	-	1	3	4	6	6	11	8	4	11	7	1	-		صيد الأسماك
Mining and Quarrying	26	-	1	2	1	-	4	5	3	1	2	6	1	-		التعدين واستغلال المحاجر
Manufacturing	1814	-	11	18	17	49	116	173	244	354	308	324	183	17		الصناعات التحويلية
Electricity, Gas and Water Supply	26	-	-	-	2	1	1	2	6	5	5	4	-	-		امدادات الكهرباء والغاز و امدادات المياه
Construction	5439	-	9	28	60	166	467	744	1032	1288	823	658	162	2		الإنشاءات
Whole sale and Retail Trade	2999	-	120	106	71	126	270	295	383	479	488	429	208	24		تجارة الجملة والتجزئه
Hotels and Restaurants	189	-	1	1	3	5	8	24	27	39	27	36	16	2		الفنادق والمطاعم
Transport, Storage and Communication	1132	-	8	15	13	40	89	185	187	226	199	121	43	6		النقل والتخزين والاتصالات
Financial Intermediation	125	-	-	-	1	2	15	12	22	38	23	11	1	-		الوساطة المالية
Real-estate, Renting and Business Activities	270	-	5	1	3	7	33	38	52	55	38	34	4	-		الانشطة العقارية والإيجارية وأنشطة المشاريع التجارية
Public Administration and Defense	5976	-	40	92	174	332	427	469	630	1074	1357	1226	155	-		الإدارة العامة والدفاع والضمان الاجتماعي الاجباري
Education	1404	-	2	11	76	94	224	205	234	294	183	74	7	-		التعليم
Health and Social Work	697	-	3	9	24	62	79	77	99	149	121	66	8	-		الصحة والعمل الاجتماعي
Other Community Social and Personal service Activities	451	-	21	14	11	30	30	40	65	69	82	59	28	2		أنشطة الخدمة المجتمعية والاجتماعية والشخصية الأخرى
Private Households with Employed Persons	1	-	-	-	-	-	-	-	-	-	-	1	-	-		الأسر الخاصة التي تعين أفراد لأداء الأعمال المنزلية
Extraterritorial Organizations and Bodies	106	-	2	-	8	7	7	22	18	26	9	6	1	-		المنظمات والهيئات غير الإقليمية
Not Stated	86	-	-	-	2	1	6	13	10	18	18	11	6	1		غير مبين
<b>Total</b>	<b>24717</b>	<b>-</b>	<b>473</b>	<b>463</b>	<b>583</b>	<b>1113</b>	<b>2061</b>	<b>2606</b>	<b>3400</b>	<b>4656</b>	<b>4343</b>	<b>3793</b>	<b>1141</b>	<b>85</b>		<b>المجموع</b>

جدول (52 تابع): السكان الفلسطينيون 10 سنوات فأكثر المشتغلون حسب النشاط الاقتصادي والجنس وفئات العمر بالسنوات ونوع التجمع

Table (52 Cont.): Employed Palestinian Population 10 Years and Over by Economic Activity, Sex, Age Groups in Years and Type of Locality

(المجموع Total)

Economic Activity & Sex	المجموع Total	فئات العمر بالسنوات												النشاط الاقتصادي والجنس	
		غير مبين Not Stated	+65	64 - 60	59 - 55	54 - 50	49 - 45	44 - 40	39 - 35	34 - 30	29 - 25	24 - 20	19 - 15		14 - 10
<b>Female</b>															إناث
Agriculture, Hunting and Forestry	66	-	4	6	9	8	11	7	4	1	3	9	3	1	الزراعة والصيد والحراة
Fishing	-	-	-	-	-	-	-	-	-	-	-	-	-	-	صيد الأسماك
Mining and Quarrying	-	-	-	-	-	-	-	-	-	-	-	-	-	-	التعدين واستغلال المحاجر
Manufacturing	205	-	-	-	4	2	6	16	23	34	44	55	19	2	الصناعات التحويلية
Electricity, Gas and Water Supply	-	-	-	-	-	-	-	-	-	-	-	-	-	-	امدادات الكهرباء والغاز و امدادات المياه
Construction	12	-	-	-	-	1	-	1	1	-	2	7	-	-	الإنشاءات
Whole sale and Retail Trade	82	-	11	7	6	11	3	5	8	8	10	10	2	1	تجارة الجملة والتجزئة
Hotels and Restaurants	1	-	-	-	-	-	-	-	-	-	1	-	-	-	الفنادق والمطاعم
Transport, Storage and Communication	16	-	-	-	-	-	-	-	1	2	5	6	2	-	النقل والتخزين والاتصالات
Financial Intermediation	26	-	-	-	-	-	-	-	1	3	10	12	-	-	الوساطة المالية
Real-estate, Renting and Business Activities	39	-	-	-	-	1	-	1	2	4	10	19	2	-	الانشطة العقارية والإيجارية وأنشطة المشاريع التجارية
Public Administration and Defense	375	-	-	-	1	5	18	25	33	59	120	108	6	-	الإدارة العامة والدفاع والضمان الاجتماعي الاجباري
Education	1050	-	-	-	24	64	119	131	121	246	222	115	8	-	التعليم
Health and Social Work	291	-	1	-	2	3	21	29	44	63	77	47	4	-	الصحة والعمل الاجتماعي
Other Community Social and Personal service Activities	57	-	-	1	-	1	4	6	7	5	16	12	5	-	أنشطة الخدمة المجتمعية والاجتماعية والشخصية الأخرى
Private Households with Employed Persons	-	-	-	-	-	-	-	-	-	-	-	-	-	-	الأسر الخاصة التي تعين أفراد لأداء الأعمال المنزلية
Extraterritorial Organizations and Bodies	32	-	-	1	-	2	-	4	5	5	8	6	1	-	المنظمات والهيئات غير الإقليمية
Not Stated	13	-	-	-	-	1	3	-	-	1	2	6	-	-	غير مبين
<b>Total</b>	<b>2265</b>	<b>-</b>	<b>16</b>	<b>15</b>	<b>46</b>	<b>99</b>	<b>185</b>	<b>225</b>	<b>250</b>	<b>431</b>	<b>530</b>	<b>412</b>	<b>52</b>	<b>4</b>	<b>المجموع</b>

جدول (52 تابع): السكان الفلسطينيون 10 سنوات فأكثر المشتغلون حسب النشاط الاقتصادي والجنس وفئات العمر بالسنوات ونوع التجمع

Table (52 Cont.): Employed Palestinian Population 10 Years and Over by Economic Activity, Sex, Age Groups in Years and Type of Locality

(المجموع Total)

Economic Activity & Sex	المجموع Total	فئات العمر بالسنوات												النشاط الاقتصادي والجنس		
		Age Groups in Years	غير مبین Not Stated	+65	64 - 60	59 - 55	54 - 50	49 - 45	44 - 40	39 - 35	34 - 30	29 - 25	24 - 20		19 - 15	14 - 10
<b>Both Sexes</b>																<b>كلا الجنسين</b>
Agriculture, Hunting and Forestry	3980	-	253	169	122	193	290	298	384	538	652	729	320	32		الزراعة والصيد والحراة
Fishing	62	-	1	3	4	6	6	11	8	4	11	7	1	-		صيد الأسماك
Mining and Quarrying	26	-	1	2	1	-	4	5	3	1	2	6	1	-		التعدين واستغلال المحاجر
Manufacturing	2019	-	11	18	21	51	122	189	267	388	352	379	202	19		الصناعات التحويلية
Electricity, Gas and Water Supply	26	-	-	-	2	1	1	2	6	5	5	4	-	-		امدادات الكهرباء والغاز و امدادات المياه
Construction	5451	-	9	28	60	167	467	745	1033	1288	825	665	162	2		الإنشاءات
Whole sale and Retail Trade	3081	-	131	113	77	137	273	300	391	487	498	439	210	25		تجارة الجملة والتجزئة
Hotels and Restaurants	190	-	1	1	3	5	8	24	27	39	28	36	16	2		الفنادق والمطاعم
Transport, Storage and Communication	1148	-	8	15	13	40	89	185	188	228	204	127	45	6		النقل والتخزين والاتصالات
Financial Intermediation	151	-	-	-	1	2	15	12	23	41	33	23	1	-		الوساطة المالية
Real-estate, Renting and Business Activities	309	-	5	1	3	8	33	39	54	59	48	53	6	-		الانشطة العقارية والإيجارية وأنشطة المشاريع التجارية
Public Administration and Defense	6351	-	40	92	175	337	445	494	663	1133	1477	1334	161	-		الإدارة العامة والدفاع والضمان الاجتماعي الاجباري
Education	2454	-	2	11	100	158	343	336	355	540	405	189	15	-		التعليم
Health and Social Work	988	-	4	9	26	65	100	106	143	212	198	113	12	-		الصحة والعمل الاجتماعي
Other Community Social and Personal service Activities	508	-	21	15	11	31	34	46	72	74	98	71	33	2		أنشطة الخدمة المجتمعية والاجتماعية والشخصية الأخرى
Private Households with Employed Persons	1	-	-	-	-	-	-	-	-	-	-	1	-	-		الأسر الخاصة التي تعين أفراد لأداء الأعمال المنزلية
Extraterritorial Organizations and Bodies	138	-	2	1	8	9	7	26	23	31	17	12	2	-		المنظمات والهيئات غير الإقليمية
Not Stated	99	-	-	-	2	2	9	13	10	19	20	17	6	1		غير مبین
<b>Total</b>	<b>26982</b>	<b>-</b>	<b>489</b>	<b>478</b>	<b>629</b>	<b>1212</b>	<b>2246</b>	<b>2831</b>	<b>3650</b>	<b>5087</b>	<b>4873</b>	<b>4205</b>	<b>1193</b>	<b>89</b>		<b>المجموع</b>



جدول 53: السكان الفلسطينيين 10 سنوات فأكثر المشتغلون حسب فئات العمر بالسنوات والجنس والحالة العملية

Table 53: Employed Palestinian Population 10 Years and Over by Age Groups in Years, Sex and Employment Status

Age and Sex	المجموع Total	Employment Status						العمر والجنس
		غير مبيّن Not Stated	أخرى Others	يعمل لدى الأسرة دون أجر Unpaid Family Member	مستخدم بأجر Wage Employee	يعمل لحسابه Self Employed	صاحب عمل Employer	
<b>Male</b>								<b>ذكور</b>
10 - 14	85	3	1	26	48	7	-	14 - 10
15 - 19	1141	8	14	146	832	129	12	19 - 15
20 - 24	3793	21	3	177	3122	427	43	24 - 20
25 - 29	4343	14	3	65	3573	577	111	29 - 25
30 - 34	4656	10	3	38	3796	667	142	34 - 30
35 - 39	3400	4	2	18	2643	556	177	39 - 35
40 - 44	2606	3	2	6	1992	465	138	44 - 40
45 - 49	2061	1	-	4	1508	444	104	49 - 45
50 - 54	1113	1	2	2	803	251	54	54 - 50
55 - 59	583	1	-	-	394	158	30	59 - 55
60 - 64	463	1	-	-	211	221	30	64 - 60
65+	473	1	2	1	120	294	55	+65
Not Stated	-	-	-	-	-	-	-	غير مبيّن
<b>Total</b>	<b>24717</b>	<b>68</b>	<b>32</b>	<b>483</b>	<b>19042</b>	<b>4196</b>	<b>896</b>	<b>المجموع</b>

جدول (53 تابع): السكان الفلسطينيون 10 سنوات فأكثر المشتغلون حسب فئات العمر بالسنوات والجنس والحالة العملية

Table (53 Cont.): Employed Palestinian Population 10 Years and Over by Age Groups in Years, Sex and Employment Status

Age and Sex	المجموع Total	Employment Status						العمر والجنس
		غير مبيّن Not Stated	أخرى Others	يعمل لدى الأسرة دون أجر Unpaid Family Member	مستخدم بأجر Wage Employee	يعمل لحسابه Self Employed	صاحب عمل Employer	
<b>Female</b>								إناث
10 - 14	4	-	-	1	2	1	-	14 - 10
15 - 19	52	-	1	2	48	1	-	19 - 15
20 - 24	412	2	4	3	392	10	1	24 - 20
25 - 29	530	2	-	2	517	7	2	29 - 25
30 - 34	431	-	3	1	408	16	3	34 - 30
35 - 39	250	-	1	2	224	18	5	39 - 35
40 - 44	225	1	-	1	203	13	7	44 - 40
45 - 49	185	-	-	1	172	11	1	49 - 45
50 - 54	99	-	1	2	79	16	1	54 - 50
55 - 59	46	1	-	1	31	12	1	59 - 55
60 - 64	15	-	-	-	8	7	-	64 - 60
65+	16	1	-	1	2	10	2	+65
Not Stated	-	-	-	-	-	-	-	غير مبيّن
<b>Total</b>	<b>2265</b>	<b>7</b>	<b>10</b>	<b>17</b>	<b>2086</b>	<b>122</b>	<b>23</b>	<b>المجموع</b>

جدول (53 تابع): السكان الفلسطينيون 10 سنوات فأكثر المشتغلون حسب فئات العمر بالسنوات والجنس والحالة العملية

Table (53 Cont.): Employed Palestinian Population 10 Years and Over by Age Groups in Years, Sex and Employment Status

Age and Sex	المجموع Total	Employment Status						العمر والجنس
		غير مبيّن Not Stated	أخرى Others	يعمل لدى الأسرة دون أجر Unpaid Family Member	مستخدم بأجر Wage Employee	يعمل لحسابه Self Employed	صاحب عمل Employer	
<b>Both Sexes</b>								كلا الجنسين
10 - 14	89	3	1	27	50	8	-	14 - 10
15 - 19	1193	8	15	148	880	130	12	19 - 15
20 - 24	4205	23	7	180	3514	437	44	24 - 20
25 - 29	4873	16	3	67	4090	584	113	29 - 25
30 - 34	5087	10	6	39	4204	683	145	34 - 30
35 - 39	3650	4	3	20	2867	574	182	39 - 35
40 - 44	2831	4	2	7	2195	478	145	44 - 40
45 - 49	2246	1	-	5	1680	455	105	49 - 45
50 - 54	1212	1	3	4	882	267	55	54 - 50
55 - 59	629	2	-	1	425	170	31	59 - 55
60 - 64	478	1	-	-	219	228	30	64 - 60
65+	489	2	2	2	122	304	57	+65
Not Stated	-	-	-	-	-	-	-	غير مبيّن
<b>Total</b>	<b>26982</b>	<b>75</b>	<b>42</b>	<b>500</b>	<b>21128</b>	<b>4318</b>	<b>919</b>	<b>المجموع</b>

جدول 54: السكان الفلسطينيون 15 سنة فأكثر المشتغلون حسب النشاط الاقتصادي والجنس والقطاع

Table 54: Employed Palestinian Population 15 Years and Over by Economic Activity, Sex and Sector

Economic Activity & Sex	المجموع Total	Sector									النشاط الاقتصادي والجنس
		غير مبين Not Stated	خارج المنشآت Not in Establishment	هيئة دولية International Organization	وكالة غوث UNRWA	هيئة أو جمعية خدمة Non Profit Organization	حكومة أجنبية Foreign Government	حكومة وطنية National Government	خاص أجنبي Private Foreign	خاص وطني Private National	
<b>Male</b>											<b>ذكور</b>
Agriculture, Hunting and Forestry	3883	2	1758	-	-	-	29	30	1104	960	الزراعة والصيد والحراجه
Fishing	62	-	54	-	-	-	-	-	-	8	صيد الاسماك
Mining and Quarrying	26	-	8	-	-	-	3	-	5	10	التعدين واستغلال المحاجر
Manufacturing	1797	2	46	-	2	2	23	15	387	1320	الصناعات التحويلية
Electricity, Gas and Water Supply	26	-	-	-	-	-	1	3	8	14	امدادات الكهرباء والغاز و امدادات المياه
Construction	5437	24	897	-	2	4	172	45	2859	1434	الإنشآت
Whole sale and Retail Trade	2975	7	499	-	-	1	11	13	189	2255	تجارة الجملة والتجزئه
Hotels and Restaurants	187	1	4	-	-	-	1	3	49	129	الفنادق والمطاعم
Transport, Storage and Communication	1126	1	630	-	4	-	9	70	30	382	النقل والتخزين والاتصالات
Financial Intermediation	125	1	5	1	-	-	2	8	45	63	الوساطة المالية
Real-estate, Renting and Business Activities	270	1	6	1	5	2	7	17	31	200	الانشطة العقارية والإيجارية وأنشطة المشاريع التجارية
Public Administration and Defense	5976	-	-	-	-	-	64	5912	-	-	الإدارة العامة والدفاع والضمان الاجتماعي الاجباري
Education	1404	2	2	2	318	3	58	861	25	133	التعليم
Health and Social Work	697	1	-	6	33	91	21	420	9	116	الصحة والعمل الاجتماعي
Other Community Social and Personal service Activities	449	1	56	1	3	9	3	193	22	161	أنشطة الخدمة المجتمعية والاجتماعية والشخصية الأخرى
Private Households with Employed Persons	1	-	1	-	-	-	-	-	-	-	الأسر الخاصة التي تعين أفراد لأداء الأعمال المنزلية
Extraterritorial Organizations and Bodies	106	-	-	2	104	-	-	-	-	-	المنظمات والهيئات غير الإقليمية
Not Stated	85	12	2	2	1	-	2	7	22	37	غير مبين
<b>Total</b>	<b>24632</b>	<b>55</b>	<b>3968</b>	<b>15</b>	<b>472</b>	<b>112</b>	<b>406</b>	<b>7597</b>	<b>4785</b>	<b>7222</b>	<b>المجموع</b>

جدول (54 تابع): السكان الفلسطينيون 15 سنة فأكثر المشتغلون حسب النشاط الاقتصادي والجنس والقطاع

Table (54 Cont.): Employed Palestinian Population 15 Years and Over by Economic Activity, Sex and Sector

Economic Activity & Sex	المجموع Total	Sector									النشاط الاقتصادي والجنس
		غير مبين Not Stated	خارج المنشآت Not in Establishment	هيئة دولية International Organization	وكالة غوث UNRWA	هيئة أو جمعية خيرية Non Profit Organization	حكومة أجنبية Foreign Government	حكومة وطنية National Government	خاص أجنبي Private Foreign	خاص وطني Private National	
<b>Female</b>											إناث
Agriculture, Hunting and Forestry	65	1	25	-	-	-	2	-	23	14	الزراعة والصيد والحراجة
Fishing	-	-	-	-	-	-	-	-	-	-	صيد الأسماك
Mining and Quarrying	-	-	-	-	-	-	-	-	-	-	التعدين واستغلال المحاجر
Manufacturing	203	1	2	-	4	3	-	4	19	170	الصناعات التحويلية
Electricity, Gas and Water Supply	-	-	-	-	-	-	-	-	-	-	امدادات الكهرباء والغاز و إمدادات المياه
Construction	12	-	-	-	-	-	-	4	-	8	الإنشاءات
Whole sale and Retail Trade	81	-	19	-	-	-	-	2	2	58	تجارة الجملة والتجزئة
Hotels and Restaurants	1	-	-	-	-	-	-	-	-	1	الفنادق والمطاعم
Transport, Storage and Communication	16	-	-	-	-	-	-	5	1	10	النقل والتخزين والاتصالات
Financial Intermediation	26	-	-	-	-	-	-	-	13	13	الوساطة المالية
Real-estate, Renting and Business Activities	39	-	-	-	-	-	-	2	-	37	الانشطة العقارية والإيجارية وأنشطة المشاريع التجارية
Public Administration and Defense	375	-	-	-	-	-	3	372	-	-	الإدارة العامة والدفاع والضمان الاجتماعي الاجباري
Education	1050	2	2	1	259	16	24	557	16	173	التعليم
Health and Social Work	291	1	2	4	22	43	3	153	11	52	الصحة والعمل الاجتماعي
Other Community Social and Personal service Activities	57	1	-	-	-	7	-	9	1	39	أنشطة الخدمة المجتمعية والاجتماعية والشخصية الأخرى
Private Households with Employed Persons	-	-	-	-	-	-	-	-	-	-	الأسر الخاصة التي تعين أفراد لأداء الأعمال المنزلية
Extraterritorial Organizations and Bodies	32	-	-	1	31	-	-	-	-	-	المنظمات والهيئات غير الإقليمية
Not Stated	13	1	-	-	1	-	-	3	-	8	غير مبين
<b>Total</b>	<b>2261</b>	<b>7</b>	<b>50</b>	<b>6</b>	<b>317</b>	<b>69</b>	<b>32</b>	<b>1111</b>	<b>86</b>	<b>583</b>	<b>المجموع</b>

جدول (54 تابع): السكان الفلسطينيون 15 سنة فأكثر المشتغلون حسب النشاط الاقتصادي والجنس والقطاع

Table (54 Cont.): Employed Palestinian Population 15 Years and Over by Economic Activity, Sex and Sector

Economic Activity & Sex	المجموع Total	Sector									النشاط الاقتصادي والجنس
		غير مبين Not Stated	خارج المنشآت Not in Establishment	هيئة دولية International Organization	وكالة غوث UNRWA	هيئة أو جمعية خيرية Non Profit Organization	حكومة أجنبية Foreign Government	حكومة وطنية National Government	خاص أجنبي Private Foreign	خاص وطني Private National	
<b>Both Sexes</b>											<b>كلا الجنسين</b>
Agriculture, Hunting and Forestry	3948	3	1783	-	-	-	31	30	1127	974	الزراعة والصيد والحراة
Fishing	62	-	54	-	-	-	-	-	-	8	صيد الاسماك
Mining and Quarrying	26	-	8	-	-	-	3	-	5	10	التعدين واستغلال المحاجر
Manufacturing	2000	3	48	-	6	5	23	19	406	1490	الصناعات التحويلية
Electricity, Gas and Water Supply	26	-	-	-	-	-	1	3	8	14	امدادات الكهرباء والغاز و امدادات المياه
Construction	5449	24	897	-	2	4	172	49	2859	1442	الإنشاءات
Whole sale and Retail Trade	3056	7	518	-	-	1	11	15	191	2313	تجارة الجملة والتجزئة
Hotels and Restaurants	188	1	4	-	-	-	1	3	49	130	الفنادق والمطاعم
Transport, Storage and Communication	1142	1	630	-	4	-	9	75	31	392	النقل والتخزين والاتصالات
Financial Intermediation	151	1	5	1	-	-	2	8	58	76	الوساطة المالية
Real-estate, Renting and Business Activities	309	1	6	1	5	2	7	19	31	237	الانشطة العقارية والإيجارية وأنشطة المشاريع التجارية
Public Administration and Defense	6351	-	-	-	-	-	67	6284	-	-	الإدارة العامة والدفاع والضمان الاجتماعي الاجباري
Education	2454	4	4	3	577	19	82	1418	41	306	التعليم
Health and Social Work	988	2	2	10	55	134	24	573	20	168	الصحة والعمل الاجتماعي
Other Community Social and Personal service Activities	506	2	56	1	3	16	3	202	23	200	أنشطة الخدمة المجتمعية والاجتماعية والشخصية الأخرى
Private Households with Employed Persons	1	-	1	-	-	-	-	-	-	-	الأسر الخاصة التي تعين أفراد أداء الأعمال المنزلية
Extraterritorial Organizations and Bodies	138	-	-	3	135	-	-	-	-	-	المنظمات والهيئات غير الإقليمية
Not Stated	98	13	2	2	2	-	2	10	22	45	غير مبين
<b>Total</b>	<b>26893</b>	<b>62</b>	<b>4018</b>	<b>21</b>	<b>789</b>	<b>181</b>	<b>438</b>	<b>8708</b>	<b>4871</b>	<b>7805</b>	<b>المجموع</b>

جدول 55: السكان الفلسطينيون 10 سنوات فأكثر المتعطلون عن العمل حسب الجنس وفئات العمر بالسنوات وعدد سنوات الدراسة ونوع التجمع

**Table 55: Unemployed Palestinian Population 10 Years and Over by Sex, Age Groups in Years, Years of Schooling and Type of Locality**  
(Urban, حضر)

Age and Sex	المجموع Total	Years of Schooling					سنوات الدراسة	العمر والجنس
		غير مبين Not Stated	+13	12 - 10	9 - 7	6 - 1	0	
<b>Male</b>								<b>ذكور</b>
10 - 14	222	-	-	-	15	168	39	14 - 10
15 - 19	1442	-	4	362	462	560	54	19 - 15
20 - 24	1976	-	221	916	384	429	26	24 - 20
25 - 44	2957	3	609	743	675	837	90	44 - 25
45 - 64	1075	1	214	288	160	249	163	64 - 45
65+	180	-	7	10	16	64	83	+65
Not Stated	2	-	-	-	2	-	-	غير مبين
<b>Total</b>	<b>7854</b>	<b>4</b>	<b>1055</b>	<b>2319</b>	<b>1714</b>	<b>2307</b>	<b>455</b>	<b>المجموع</b>
<b>Female</b>								<b>إناث</b>
10 - 14	25	-	-	-	1	17	7	14 - 10
15 - 19	99	-	-	44	28	26	1	19 - 15
20 - 24	202	-	82	98	12	9	1	24 - 20
25 - 44	171	-	95	46	16	11	3	44 - 25
45 - 64	35	-	17	16	2	-	-	64 - 45
65+	2	-	-	-	1	-	1	+65
Not Stated	-	-	-	-	-	-	-	غير مبين
<b>Total</b>	<b>534</b>	<b>-</b>	<b>194</b>	<b>204</b>	<b>60</b>	<b>63</b>	<b>13</b>	<b>المجموع</b>
<b>Both Sexes</b>								<b>كلا الجنسين</b>
10 - 14	247	-	-	-	16	185	46	14 - 10
15 - 19	1541	-	4	406	490	586	55	19 - 15
20 - 24	2178	-	303	1014	396	438	27	24 - 20
25 - 44	3128	3	704	789	691	848	93	44 - 25
45 - 64	1110	1	231	304	162	249	163	64 - 45
65+	182	-	7	10	17	64	84	+65
Not Stated	2	-	-	-	2	-	-	غير مبين
<b>Total</b>	<b>8388</b>	<b>4</b>	<b>1249</b>	<b>2523</b>	<b>1774</b>	<b>2370</b>	<b>468</b>	<b>المجموع</b>

جدول (55 تابع): السكان الفلسطينيون 10 سنوات فأكثر المتعطلون عن العمل حسب الجنس وفئات العمر بالسنوات وعدد سنوات الدراسة ونوع التجمع

Table (55 Cont.): Unemployed Palestinian Population 10 Years and Over by Sex, Age Groups in Years, Years of Schooling and Type of Locality

(ريف, Rural)

Age and Sex	المجموع Total	سنوات الدراسة Years of Schooling						العمر والجنس
		غير مبين Not Stated	+13	12 - 10	9 - 7	6 - 1	0	
<b>Male</b>								<b>ذكور</b>
10 - 14	51	-	-	-	1	38	12	14 - 10
15 - 19	288	-	4	59	96	120	9	19 - 15
20 - 24	412	-	33	195	100	78	6	24 - 20
25 - 44	507	1	86	135	146	115	24	44 - 25
45 - 64	239	-	28	71	32	55	53	64 - 45
65+	52	2	-	3	1	13	33	+65
Not Stated	-	-	-	-	-	-	-	غير مبين
<b>Total</b>	<b>1549</b>	<b>3</b>	<b>151</b>	<b>463</b>	<b>376</b>	<b>419</b>	<b>137</b>	<b>المجموع</b>
<b>Female</b>								<b>إناث</b>
10 - 14	9	-	-	-	-	5	4	14 - 10
15 - 19	54	-	1	17	20	16	-	19 - 15
20 - 24	61	-	9	22	18	7	5	24 - 20
25 - 44	25	-	6	10	6	1	2	44 - 25
45 - 64	5	-	1	2	-	-	2	64 - 45
65+	-	-	-	-	-	-	-	+65
Not Stated	-	-	-	-	-	-	-	غير مبين
<b>Total</b>	<b>154</b>	<b>-</b>	<b>17</b>	<b>51</b>	<b>44</b>	<b>29</b>	<b>13</b>	<b>المجموع</b>
<b>Both Sexes</b>								<b>كلا الجنسين</b>
10 - 14	60	-	-	-	1	43	16	14 - 10
15 - 19	342	-	5	76	116	136	9	19 - 15
20 - 24	473	-	42	217	118	85	11	24 - 20
25 - 44	532	1	92	145	152	116	26	44 - 25
45 - 64	244	-	29	73	32	55	55	64 - 45
65+	52	2	-	3	1	13	33	+65
Not Stated	-	-	-	-	-	-	-	غير مبين
<b>Total</b>	<b>1703</b>	<b>3</b>	<b>168</b>	<b>514</b>	<b>420</b>	<b>448</b>	<b>150</b>	<b>المجموع</b>



جدول (55 تابع): السكان الفلسطينيون 10 سنوات فأكثر المتعطلون عن العمل حسب الجنس وفئات العمر بالسنوات وعدد سنوات الدراسة ونوع التجمع

Table (55 Cont.): Unemployed Palestinian Population 10 Years and Over by Sex, Age Groups in Years, Years of Schooling and Type of Locality

(مخيمات، Camps)

Age and Sex	المجموع Total	Years of Schooling					سنوات الدراسة		العمر والجنس
		غير مبين Not Stated	+13	12 - 10	9 - 7	6 - 1	0		
<b>Male</b>									<b>ذكور</b>
10 - 14	36	-	-	-	4	27	5		14 - 10
15 - 19	234	-	3	70	83	73	5		19 - 15
20 - 24	391	1	86	186	69	44	5		24 - 20
25 - 44	797	1	203	204	182	189	18		44 - 25
45 - 64	287	-	42	82	50	77	36		64 - 45
65+	91	-	5	3	2	30	51		+65
Not Stated	-	-	-	-	-	-	-		غير مبين
<b>Total</b>	<b>1836</b>	<b>2</b>	<b>339</b>	<b>545</b>	<b>390</b>	<b>440</b>	<b>120</b>		<b>المجموع</b>
<b>Female</b>									<b>إناث</b>
10 - 14	9	-	-	-	2	7	-		14 - 10
15 - 19	48	-	-	13	21	14	-		19 - 15
20 - 24	70	-	36	17	12	5	-		24 - 20
25 - 44	88	-	49	23	5	7	4		44 - 25
45 - 64	16	-	4	6	-	3	3		64 - 45
65+	1	-	-	-	-	-	1		+65
Not Stated	-	-	-	-	-	-	-		غير مبين
<b>Total</b>	<b>232</b>	<b>-</b>	<b>89</b>	<b>59</b>	<b>40</b>	<b>36</b>	<b>8</b>		<b>المجموع</b>
<b>Both Sexes</b>									<b>كلا الجنسين</b>
10 - 14	45	-	-	-	6	34	5		14 - 10
15 - 19	282	-	3	83	104	87	5		19 - 15
20 - 24	461	1	122	203	81	49	5		24 - 20
25 - 44	885	1	252	227	187	196	22		44 - 25
45 - 64	303	-	46	88	50	80	39		64 - 45
65+	92	-	5	3	2	30	52		+65
Not Stated	-	-	-	-	-	-	-		غير مبين
<b>Total</b>	<b>2068</b>	<b>2</b>	<b>428</b>	<b>604</b>	<b>430</b>	<b>476</b>	<b>128</b>		<b>المجموع</b>

جدول (55 تابع): السكان الفلسطينيون 10 سنوات فأكثر المتعطلون عن العمل حسب الجنس وفئات العمر بالسنوات وعدد سنوات الدراسة ونوع التجمع

Table (55 Cont.): Unemployed Palestinian Population 10 Years and Over by Sex, Age Groups in Years, Years of Schooling and Type of Locality

(المجموع، Total)

Age and Sex	المجموع Total	Years of Schooling					سنوات الدراسة	العمر والجنس
		غير مبين Not Stated	+13	12 - 10	9 - 7	6 - 1	0	
<b>Male</b>								<b>ذكور</b>
10 - 14	309	-	-	-	20	233	56	14 - 10
15 - 19	1964	-	11	491	641	753	68	19 - 15
20 - 24	2779	1	340	1297	553	551	37	24 - 20
25 - 44	4261	5	898	1082	1003	1141	132	44 - 25
45 - 64	1601	1	284	441	242	381	252	64 - 45
65+	323	2	12	16	19	107	167	+65
Not Stated	2	-	-	-	2	-	-	غير مبين
<b>Total</b>	<b>11239</b>	<b>9</b>	<b>1545</b>	<b>3327</b>	<b>2480</b>	<b>3166</b>	<b>712</b>	<b>المجموع</b>
<b>Female</b>								<b>إناث</b>
10 - 14	43	-	-	-	3	29	11	14 - 10
15 - 19	201	-	1	74	69	56	1	19 - 15
20 - 24	333	-	127	137	42	21	6	24 - 20
25 - 44	284	-	150	79	27	19	9	44 - 25
45 - 64	56	-	22	24	2	3	5	64 - 45
65+	3	-	-	-	1	-	2	+65
Not Stated	-	-	-	-	-	-	-	غير مبين
<b>Total</b>	<b>920</b>	<b>-</b>	<b>300</b>	<b>314</b>	<b>144</b>	<b>128</b>	<b>34</b>	<b>المجموع</b>
<b>Both Sexes</b>								<b>كلا الجنسين</b>
10 - 14	352	-	-	-	23	262	67	14 - 10
15 - 19	2165	-	12	565	710	809	69	19 - 15
20 - 24	3112	1	467	1434	595	572	43	24 - 20
25 - 44	4545	5	1048	1161	1030	1160	141	44 - 25
45 - 64	1657	1	306	465	244	384	257	64 - 45
65+	326	2	12	16	20	107	169	+65
Not Stated	2	-	-	-	2	-	-	غير مبين
<b>Total</b>	<b>12159</b>	<b>9</b>	<b>1845</b>	<b>3641</b>	<b>2624</b>	<b>3294</b>	<b>746</b>	<b>المجموع</b>

جدول 56: السكان الفلسطينيون 10 سنوات فأكثر المتعطلون عن العمل حسب الجنس وفئات العمر بالسنوات والحالة الزوجية ونوع التجمع

Table 56: Unemployed Palestinian Population 10 Years and Over by Sex, Age Groups in Years, Marital Status and Type of Locality

(حضر, Urban)

Age and Sex	المجموع الكلي Grand Total	دون سن الزواج Less than Age of Marriage	المجموع Total	Marital Status				الحالة الزوجية		العمر والجنس
				غير مبين Not Stated	أرمل Widowed	مطلق Divorced	متزوج Married	عقد قران لأول مرة Legally Married	لم يتزوج أبداً Never Married	
<b>Male</b>										<b>ذكور</b>
10 - 11	40	40	-	-	-	-	-	-	-	11 - 10
12 - 14	182	-	182	-	-	-	-	-	182	14 - 12
15 - 19	1442	-	1442	2	-	-	40	6	1394	19 - 15
20 - 24	1976	-	1976	5	-	8	498	26	1439	24 - 20
25 - 44	2957	-	2957	5	2	26	2395	27	502	44 - 25
45 - 64	1075	-	1075	-	2	5	1065	-	3	64 - 45
65+	180	-	180	-	11	-	169	-	-	+65
Not Stated	2	-	2	-	-	-	-	-	2	غير مبين
<b>Total</b>	<b>7854</b>	<b>40</b>	<b>7814</b>	<b>12</b>	<b>15</b>	<b>39</b>	<b>4167</b>	<b>59</b>	<b>3522</b>	<b>المجموع</b>
<b>Female</b>										<b>إناث</b>
10 - 11	7	7	-	-	-	-	-	-	-	11 - 10
12 - 14	18	-	18	-	-	-	-	-	18	14 - 12
15 - 19	99	-	99	-	-	1	3	4	91	19 - 15
20 - 24	202	-	202	-	1	1	12	8	180	24 - 20
25 - 44	171	-	171	-	2	10	37	2	120	44 - 25
45 - 64	35	-	35	-	3	-	27	-	5	64 - 45
65+	2	-	2	-	2	-	-	-	-	+65
Not Stated	-	-	-	-	-	-	-	-	-	غير مبين
<b>Total</b>	<b>534</b>	<b>7</b>	<b>527</b>	<b>-</b>	<b>8</b>	<b>12</b>	<b>79</b>	<b>14</b>	<b>414</b>	<b>المجموع</b>
<b>Both Sexes</b>										<b>كلا الجنسين</b>
10 - 11	47	47	-	-	-	-	-	-	-	11 - 10
12 - 14	200	-	200	-	-	-	-	-	200	14 - 12
15 - 19	1541	-	1541	2	-	1	43	10	1485	19 - 15
20 - 24	2178	-	2178	5	1	9	510	34	1619	24 - 20
25 - 44	3128	-	3128	5	4	36	2432	29	622	44 - 25
45 - 64	1110	-	1110	-	5	5	1092	-	8	64 - 45
65+	182	-	182	-	13	-	169	-	-	+65
Not Stated	2	-	2	-	-	-	-	-	2	غير مبين
<b>Total</b>	<b>8388</b>	<b>47</b>	<b>8341</b>	<b>12</b>	<b>23</b>	<b>51</b>	<b>4246</b>	<b>73</b>	<b>3936</b>	<b>المجموع</b>

جدول (56 تابع): السكان الفلسطينيون 10 سنوات فأكثر المتعطلون عن العمل حسب الجنس وفئات العمر بالسنوات والحالة الزوجية ونوع التجمع

Table (56 Cont.): Unemployed Palestinian Population 10 Years and Over by Sex, Age Groups in Years, Marital Status and Type of Locality

(ريف, Rural)

Age and Sex	المجموع الكلي Grand Total	دون سن الزواج Less than Age of Marriage	المجموع Total	Marital Status				الحالة الزوجية		العمر والجنس
				غير مبین Not Stated	أرمل Widowed	مطلق Divorced	متزوج Married	عقد قران لأول مرة Legally Married	لم يتزوج أبداً Never Married	
<b>Male</b>										<b>ذكور</b>
10 - 11	7	7	-	-	-	-	-	-	-	11 - 10
12 - 14	44	-	44	-	-	-	-	-	44	14 - 12
15 - 19	288	-	288	1	-	-	9	1	277	19 - 15
20 - 24	412	-	412	2	-	1	122	4	283	24 - 20
25 - 44	507	-	507	1	-	1	414	3	88	44 - 25
45 - 64	239	-	239	-	3	-	233	-	3	64 - 45
65+	52	-	52	-	1	-	51	-	-	+65
Not Stated	-	-	-	-	-	-	-	-	-	غير مبین
<b>Total</b>	<b>1549</b>	<b>7</b>	<b>1542</b>	<b>4</b>	<b>4</b>	<b>2</b>	<b>829</b>	<b>8</b>	<b>695</b>	<b>المجموع</b>
<b>Female</b>										<b>إناث</b>
10 - 11	3	3	-	-	-	-	-	-	-	11 - 10
12 - 14	6	-	6	-	-	-	-	-	6	14 - 12
15 - 19	54	-	54	-	-	-	3	1	50	19 - 15
20 - 24	61	-	61	1	-	1	2	2	55	24 - 20
25 - 44	25	-	25	1	-	4	4	-	16	44 - 25
45 - 64	5	-	5	-	-	1	3	-	1	64 - 45
65+	-	-	-	-	-	-	-	-	-	+65
Not Stated	-	-	-	-	-	-	-	-	-	غير مبین
<b>Total</b>	<b>154</b>	<b>3</b>	<b>151</b>	<b>2</b>	<b>-</b>	<b>6</b>	<b>12</b>	<b>3</b>	<b>128</b>	<b>المجموع</b>
<b>Both Sexes</b>										<b>كلا الجنسين</b>
10 - 11	10	10	-	-	-	-	-	-	-	11 - 10
12 - 14	50	-	50	-	-	-	-	-	50	14 - 12
15 - 19	342	-	342	1	-	-	12	2	327	19 - 15
20 - 24	473	-	473	3	-	2	124	6	338	24 - 20
25 - 44	532	-	532	2	-	5	418	3	104	44 - 25
45 - 64	244	-	244	-	3	1	236	-	4	64 - 45
65+	52	-	52	-	1	-	51	-	-	+65
Not Stated	-	-	-	-	-	-	-	-	-	غير مبین
<b>Total</b>	<b>1703</b>	<b>10</b>	<b>1693</b>	<b>6</b>	<b>4</b>	<b>8</b>	<b>841</b>	<b>11</b>	<b>823</b>	<b>المجموع</b>

جدول (56 تابع): السكان الفلسطينيون 10 سنوات فأكثر المتعطلون عن العمل حسب الجنس وفئات العمر بالسنوات والحالة الزوجية ونوع التجمع

Table (56 Cont.): Unemployed Palestinian Population 10 Years and Over by Sex, Age Groups in Years, Marital Status and Type of Locality

(مخيمات، Camps)

Age and Sex	المجموع الكلي Grand Total	دون سن الزواج Less than Age of Marriage	المجموع Total	Marital Status				الحالة الزوجية		العمر والجنس
				غير مبین Not Stated	أرمل Widowed	مطلق Divorced	متزوج Married	عقد قران لأول مرة Legally Married	لم يتزوج أبداً Never Married	
<b>Male</b>										<b>ذكور</b>
10 - 11	4	4	-	-	-	-	-	-	-	11 - 10
12 - 14	32	-	32	-	-	-	-	-	32	14 - 12
15 - 19	234	-	234	3	-	-	10	4	217	19 - 15
20 - 24	391	-	391	-	-	-	92	13	286	24 - 20
25 - 44	797	-	797	-	-	4	683	7	103	44 - 25
45 - 64	287	-	287	-	7	2	274	-	4	64 - 45
65+	91	-	91	-	8	-	83	-	-	+65
Not Stated	-	-	-	-	-	-	-	-	-	غير مبین
<b>Total</b>	<b>1836</b>	<b>4</b>	<b>1832</b>	<b>3</b>	<b>15</b>	<b>6</b>	<b>1142</b>	<b>24</b>	<b>642</b>	<b>المجموع</b>
<b>Female</b>										<b>إناث</b>
10 - 11	2	2	-	-	-	-	-	-	-	11 - 10
12 - 14	7	-	7	-	-	-	-	-	7	14 - 12
15 - 19	48	-	48	-	-	-	6	2	40	19 - 15
20 - 24	70	-	70	-	-	2	8	2	58	24 - 20
25 - 44	88	-	88	-	-	5	29	1	53	44 - 25
45 - 64	16	-	16	-	3	4	7	-	2	64 - 45
65+	1	-	1	-	-	1	-	-	-	+65
Not Stated	-	-	-	-	-	-	-	-	-	غير مبین
<b>Total</b>	<b>232</b>	<b>2</b>	<b>230</b>	<b>-</b>	<b>3</b>	<b>12</b>	<b>50</b>	<b>5</b>	<b>160</b>	<b>المجموع</b>
<b>Both Sexes</b>										<b>كلا الجنسين</b>
10 - 11	6	6	-	-	-	-	-	-	-	11 - 10
12 - 14	39	-	39	-	-	-	-	-	39	14 - 12
15 - 19	282	-	282	3	-	-	16	6	257	19 - 15
20 - 24	461	-	461	-	-	2	100	15	344	24 - 20
25 - 44	885	-	885	-	-	9	712	8	156	44 - 25
45 - 64	303	-	303	-	10	6	281	-	6	64 - 45
65+	92	-	92	-	8	1	83	-	-	+65
Not Stated	-	-	-	-	-	-	-	-	-	غير مبین
<b>Total</b>	<b>2068</b>	<b>6</b>	<b>2062</b>	<b>3</b>	<b>18</b>	<b>18</b>	<b>1192</b>	<b>29</b>	<b>802</b>	<b>المجموع</b>

جدول (56 تابع): السكان الفلسطينيون 10 سنوات فأكثر المتعطلون عن العمل حسب الجنس وفئات العمر بالسنوات والحالة الزوجية ونوع التجمع

Table (56 Cont.): Unemployed Palestinian Population 10 Years and Over by Sex, Age Groups in Years, Marital Status and Type of Locality

(المجموع، Total)

Age and Sex	المجموع الكلي Grand Total	دون سن الزواج Less than Age of Marriage	المجموع Total	الحالة الزوجية					العمر والجنس	
				غير مبين Not Stated	أرمل Widowed	مطلق Divorced	متزوج Married	عقد قران لأول مرة Legally Married		لم يتزوج أبداً Never Married
<b>Male</b>										<b>ذكور</b>
10 - 11	51	51	-	-	-	-	-	-	-	11 - 10
12 - 14	258	-	258	-	-	-	-	-	258	14 - 12
15 - 19	1964	-	1964	6	-	-	59	11	1888	19 - 15
20 - 24	2779	-	2779	7	-	9	712	43	2008	24 - 20
25 - 44	4261	-	4261	6	2	31	3492	37	693	44 - 25
45 - 64	1601	-	1601	-	12	7	1572	-	10	64 - 45
65+	323	-	323	-	20	-	303	-	-	+65
Not Stated	2	-	2	-	-	-	-	-	2	غير مبين
<b>Total</b>	<b>11239</b>	<b>51</b>	<b>11188</b>	<b>19</b>	<b>34</b>	<b>47</b>	<b>6138</b>	<b>91</b>	<b>4859</b>	<b>المجموع</b>
<b>Female</b>										<b>إناث</b>
10 - 11	12	12	-	-	-	-	-	-	-	11 - 10
12 - 14	31	-	31	-	-	-	-	-	31	14 - 12
15 - 19	201	-	201	-	-	1	12	7	181	19 - 15
20 - 24	333	-	333	1	1	4	22	12	293	24 - 20
25 - 44	284	-	284	1	2	19	70	3	189	44 - 25
45 - 64	56	-	56	-	6	5	37	-	8	64 - 45
65+	3	-	3	-	2	1	-	-	-	+65
Not Stated	-	-	-	-	-	-	-	-	-	غير مبين
<b>Total</b>	<b>920</b>	<b>12</b>	<b>908</b>	<b>2</b>	<b>11</b>	<b>30</b>	<b>141</b>	<b>22</b>	<b>702</b>	<b>المجموع</b>
<b>Both Sexes</b>										<b>كلا الجنسين</b>
10 - 11	63	63	-	-	-	-	-	-	-	11 - 10
12 - 14	289	-	289	-	-	-	-	-	289	14 - 12
15 - 19	2165	-	2165	6	-	1	71	18	2069	19 - 15
20 - 24	3112	-	3112	8	1	13	734	55	2301	24 - 20
25 - 44	4545	-	4545	7	4	50	3562	40	882	44 - 25
45 - 64	1657	-	1657	-	18	12	1609	-	18	64 - 45
65+	326	-	326	-	22	1	303	-	-	+65
Not Stated	2	-	2	-	-	-	-	-	2	غير مبين
<b>Total</b>	<b>12159</b>	<b>63</b>	<b>12096</b>	<b>21</b>	<b>45</b>	<b>77</b>	<b>6279</b>	<b>113</b>	<b>5561</b>	<b>المجموع</b>

جدول 57: السكان الفلسطينيون 10 سنوات فأكثر المتعطلون الذين سبق لهم العمل حسب الجنس وفئات العمر بالسنوات والمهنة الرئيسية

Table 57: Unemployed Ever Worked Palestinian Population 10 Years and Over by Sex, Age Groups in Years and Main Occupation

العمر والجنس	المجموع Total	المهنة الرئيسية										
		غير مبين	المهن الأولية	مشغلو الآلات ومجموعها	العمالون في الحرف وما اليها من المهن	العمال المهرة في الزراعة وصيد الأسماك	العمالون في الخدمات والباة في المحلات التجارية والاسواق	الكتابة	الفنيون والمتخصصون المساعدون	المتخصصون	المشروعون وموظفو الإدارة العليا	
Age and Sex	Total	Not Stated	Elementary Occupations	Plant, Machine Operators and Assemblers	Crafts and Related Workers	Skilled Agricultural and Fishery Workers	Services and Sales Workers	Clerks	Technicians and Associate Professionals	Professionals	Legislators and Managers	العمر والجنس
<b>Male</b>												<b>ذكور</b>
10 - 14	-	-	-	-	-	-	-	-	-	-	-	14 - 10
15 - 19	134	11	78	8	24	6	6	-	1	-	-	19 - 15
20 - 24	686	19	437	34	114	20	47	6	4	3	2	24 - 20
25 - 44	2654	44	1510	199	441	67	212	38	51	86	6	44 - 25
45 - 64	1294	24	596	78	154	68	118	24	97	111	24	64 - 45
65+	323	8	125	23	21	58	55	8	14	6	5	+65
Not Stated	1	-	-	-	1	-	-	-	-	-	-	غير مبين
<b>Total</b>	<b>5092</b>	<b>106</b>	<b>2746</b>	<b>342</b>	<b>755</b>	<b>219</b>	<b>438</b>	<b>76</b>	<b>167</b>	<b>206</b>	<b>37</b>	<b>المجموع</b>
<b>Female</b>												<b>إناث</b>
10 - 14	-	-	-	-	-	-	-	-	-	-	-	14 - 10
15 - 19	1	-	-	-	-	-	1	-	-	-	-	19 - 15
20 - 24	13	-	1	-	1	-	2	7	2	-	-	24 - 20
25 - 44	58	2	2	-	4	-	2	7	28	13	-	44 - 25
45 - 64	43	-	2	-	4	-	-	1	21	11	4	64 - 45
65+	3	-	2	-	-	-	-	-	1	-	-	+65
Not Stated	-	-	-	-	-	-	-	-	-	-	-	غير مبين
<b>Total</b>	<b>118</b>	<b>2</b>	<b>7</b>	<b>-</b>	<b>9</b>	<b>-</b>	<b>5</b>	<b>15</b>	<b>52</b>	<b>24</b>	<b>4</b>	<b>المجموع</b>
<b>Both Sexes</b>												<b>كلا الجنسين</b>
10 - 14	-	-	-	-	-	-	-	-	-	-	-	14 - 10
15 - 19	135	11	78	8	24	6	7	-	1	-	-	19 - 15
20 - 24	699	19	438	34	115	20	49	13	6	3	2	24 - 20
25 - 44	2712	46	1512	199	445	67	214	45	79	99	6	44 - 25
45 - 64	1337	24	598	78	158	68	118	25	118	122	28	64 - 45
65+	326	8	127	23	21	58	55	8	15	6	5	+65
Not Stated	1	-	-	-	1	-	-	-	-	-	-	غير مبين
<b>Total</b>	<b>5210</b>	<b>108</b>	<b>2753</b>	<b>342</b>	<b>764</b>	<b>219</b>	<b>443</b>	<b>91</b>	<b>219</b>	<b>230</b>	<b>41</b>	<b>المجموع</b>

جدول 58: السكان الفلسطينيين 15 سنة فأكثر المتعطلون الذين سبق لهم العمل حسب النشاط الاقتصادي والجنس والقطاع

Table 58: Unemployed Ever Worked Palestinian Population 15 Years and Over by Economic Activity, Sex and Sector

Economic Activity & Sex	المجموع Total	Sector									النشاط الاقتصادي والجنس
		غير مبين Not Stated	خارج المنشآت Not in Establishment	هيئة دولية International Organization	وكالة غوث UNRWA	هيئة أو جمعية خيرية Non Profit Organization	حكومة أجنبية Foreign Government	حكومة وطنية National Government	خاص أجنبي Private Foreign	خاص وطني Private National	
<b>Male</b>											<b>ذكور</b>
Agriculture, Hunting and Forestry	1007	3	282	-	-	-	14	2	453	253	الزراعة والصيد والحراجة
Fishing	21	-	9	-	-	-	-	-	-	12	صيد الأسماك
Mining and Quarrying	1	-	-	-	-	-	1	-	-	-	التعدين واستغلال المحاجر
Manufacturing	364	3	9	-	1	-	4	-	150	197	الصناعات التحويلية
Electricity, Gas and Water Supply	4	-	-	-	-	-	2	-	2	-	إمدادات الكهرباء والغاز وإمدادات المياه
Construction	2134	25	391	-	4	-	79	10	1071	554	الإثشاءات
Whole sale and Retail Trade	505	8	86	-	-	-	11	-	98	302	تجارة الجملة والتجزئة
Hotels and Restaurants	70	-	4	-	-	-	7	-	40	19	الفنادق والمطاعم
Transport, Storage and Communication	236	2	138	-	-	-	3	4	16	73	النقل والتخزين والاتصالات
Financial Intermediation	7	-	-	-	-	-	-	-	4	3	الوساطة المالية
Real-estate, Renting and Business Activities	35	-	1	-	1	-	6	1	13	13	الأنشطة العقارية والإيجارية وأنشطة المشاريع التجارية
Public Administration and Defense	218	-	-	-	-	-	78	140	-	-	الإدارة العامة والدفاع والضمان الاجتماعي الإجباري
Education	259	5	-	-	30	-	127	59	29	9	التعليم
Health and Social Work	44	-	-	1	5	5	9	16	-	8	الصحة والعمل الاجتماعي
Other Community Social and Personal service Activities	48	-	17	-	1	-	1	4	6	19	أنشطة الخدمة المجتمعية والاجتماعية والشخصية الأخرى
Private Households with Employed Persons	-	-	-	-	-	-	-	-	-	-	الأسر الخاصة التي تعين أفراد لأداء الأعمال المنزلية
Extraterritorial Organizations and Bodies	17	-	-	1	16	-	-	-	-	-	المنظمات والهيئات غير الإقليمية
Not Stated	122	105	-	-	-	-	2	-	11	4	غير مبين
<b>Total</b>	<b>5092</b>	<b>151</b>	<b>937</b>	<b>2</b>	<b>58</b>	<b>5</b>	<b>344</b>	<b>236</b>	<b>1893</b>	<b>1466</b>	<b>المجموع</b>



جدول (58 تابع): السكان الفلسطينيين 15 سنة فأكثر المتعطلون الذين سبق لهم العمل حسب النشاط الاقتصادي والجنس والقطاع

Table (58 Cont.): Unemployed Ever Worked Palestinian Population 15 Years and Over by Economic Activity, Sex and Sector

Economic Activity & Sex	المجموع Total	Sector									النشاط الاقتصادي والجنس
		غير مبين Not Stated	خارج المنشآت Not in Establishment	هيئة دولية International Organization	وكالة غوث UNRWA	هيئة أو جمعية خيرية Non Profit Organization	حكومة أجنبية Foreign Government	حكومة وطنية National Government	خاص أجنبي Private Foreign	خاص وطني Private National	
<b>Female</b>											<b>إناث</b>
Agriculture, Hunting and Forestry	5	-	-	-	-	-	-	-	4	1	الزراعة والصيد والحراجة
Fishing	-	-	-	-	-	-	-	-	-	-	صيد الأسماك
Mining and Quarrying	-	-	-	-	-	-	-	-	-	-	التعدين واستغلال المحاجر
Manufacturing	9	-	-	-	-	1	-	2	6	الصناعات التحويلية	
Electricity, Gas and Water Supply	-	-	-	-	-	-	-	-	-	-	إمدادات الكهرباء والغاز وإمدادات المياه
Construction	1	-	-	-	-	-	-	1	-	-	الإتشاءات
Whole sale and Retail Trade	3	-	-	-	-	-	-	-	-	3	تجارة الجملة والتجزئة
Hotels and Restaurants	-	-	-	-	-	-	-	-	-	-	الفنادق والمطاعم
Transport, Storage and Communication	-	-	-	-	-	-	-	-	-	-	النقل والتخزين والاتصالات
Financial Intermediation	2	-	-	-	-	-	-	-	-	2	الوساطة المالية
Real-estate, Renting and Business Activities	2	-	-	-	-	-	-	1	1	1	الأنشطة العقارية والإيجارية وأنشطة المشاريع التجارية
Public Administration and Defense	18	-	-	-	-	3	15	-	-	-	الإدارة العامة والدفاع والضمان الاجتماعي الاجباري
Education	65	1	-	-	3	1	39	9	8	4	التعليم
Health and Social Work	7	-	-	-	-	1	2	3	-	1	الصحة والعمل الاجتماعي
Other Community Social and Personal service Activities	2	-	-	-	-	-	-	-	-	2	أنشطة الخدمة المجتمعية والاجتماعية والشخصية الأخرى
Private Households with Employed Persons	-	-	-	-	-	-	-	-	-	-	الأسر الخاصة التي تعين أفراد لأداء الأعمال المنزلية
Extraterritorial Organizations and Bodies	-	-	-	-	-	-	-	-	-	-	المنظمات والهيئات غير الإقليمية
Not Stated	4	2	-	-	-	-	-	-	1	1	غير مبين
<b>Total</b>	<b>118</b>	<b>3</b>	<b>-</b>	<b>-</b>	<b>3</b>	<b>2</b>	<b>45</b>	<b>27</b>	<b>17</b>	<b>21</b>	<b>المجموع</b>

جدول (58 تابع): السكان الفلسطينيين 15 سنة فأكثر المتعطلون الذين سبق لهم العمل حسب النشاط الاقتصادي والجنس والقطاع

Table (58 Cont.): Unemployed Ever Worked Palestinian Population 15 Years and Over by Economic Activity, Sex and Sector

Economic Activity & Sex	المجموع Total	Sector									النشاط الاقتصادي والجنس
		غير مبين Not Stated	خارج المنشآت Not in Establishment	هيئة دولية International Organization	وكالة غوث UNRWA	هيئة أو جمعية خيرية Non Profit Organization	حكومة أجنبية Foreign Government	حكومة وطنية National Government	خاص أجنبي Private Foreign	خاص وطني Private National	
<b>Both Sexes</b>											<b>كلا الجنسين</b>
Agriculture, Hunting and Forestry	1012	3	282	-	-	-	14	2	457	254	الزراعة والصيد والحراجة
Fishing	21	-	9	-	-	-	-	-	-	12	صيد الأسماك
Mining and Quarrying	1	-	-	-	-	-	1	-	-	-	التعدين واستغلال المحاجر
Manufacturing	373	3	9	-	1	-	5	-	152	203	الصناعات التحويلية
Electricity, Gas and Water Supply	4	-	-	-	-	-	2	-	2	-	إمدادات الكهرباء والغاز وإمدادات المياه
Construction	2135	25	391	-	4	-	79	10	1072	554	الإثشاءات
Whole sale and Retail Trade	508	8	86	-	-	-	11	-	98	305	تجارة الجملة والتجزئة
Hotels and Restaurants	70	-	4	-	-	-	7	-	40	19	الفنادق والمطاعم
Transport, Storage and Communication	236	2	138	-	-	-	3	4	16	73	النقل والتخزين والاتصالات
Financial Intermediation	9	-	-	-	-	-	-	-	4	5	الوساطة المالية
Real-estate, Renting and Business Activities	37	-	1	-	1	-	6	1	14	14	الأنشطة العقارية والإيجارية وأنشطة المشاريع التجارية
Public Administration and Defense	236	-	-	-	-	-	81	155	-	-	الإدارة العامة والدفاع والضمان الاجتماعي الإجباري
Education	324	6	-	-	33	1	166	68	37	13	التعليم
Health and Social Work	51	-	-	1	5	6	11	19	-	9	الصحة والعمل الاجتماعي
Other Community Social and Personal service Activities	50	-	17	-	1	-	1	4	6	21	أنشطة الخدمة المجتمعية والاجتماعية والشخصية الأخرى
Private Households with Employed Persons	-	-	-	-	-	-	-	-	-	-	الأسر الخاصة التي تعين أفراد لأداء الأعمال المنزلية
Extraterritorial Organizations and Bodies	17	-	-	1	16	-	-	-	-	-	المنظمات والهيئات غير الإقليمية
Not Stated	126	107	-	-	-	-	2	-	12	5	غير مبين
<b>Total</b>	<b>5210</b>	<b>154</b>	<b>937</b>	<b>2</b>	<b>61</b>	<b>7</b>	<b>389</b>	<b>263</b>	<b>1910</b>	<b>1487</b>	<b>المجموع</b>

جدول 59: السكان الفلسطينيون 10 سنوات فأكثر المتعطلون الذين سبق لهم العمل حسب الجنس وفئات العمر بالسنوات والحالة العملية

Table 59: Unemployed Ever Worked Palestinian Population 10 Years and Over by Sex, Age Groups in Years and Employment Status

العمر والجنس	المجموع Total	الحالة العملية					العمر والجنس	
		غير مبين Not Stated	أخرى Others	يعمل لدى الأسرة دون أجر Unpaid Family Member	مستخدم بأجر Wage Employee	يعمل لحسابه Self Employed		صاحب عمل Employer
<b>Male</b>								<b>ذكور</b>
10 - 14	-	-	-	-	-	-	-	14 - 10
15 - 19	134	14	1	5	105	8	1	19 - 15
20 - 24	686	24	-	8	597	54	3	24 - 20
25 - 44	2654	61	1	11	2294	256	31	44 - 25
45 - 64	1294	31	3	2	1029	204	25	64 - 45
65+	323	10	-	2	192	106	13	+65
Not Stated	1	-	-	-	1	-	-	غير مبين
<b>Total</b>	<b>5092</b>	<b>140</b>	<b>5</b>	<b>28</b>	<b>4218</b>	<b>628</b>	<b>73</b>	<b>المجموع</b>
<b>Female</b>								<b>إناث</b>
10 - 14	-	-	-	-	-	-	-	14 - 10
15 - 19	1	-	-	-	1	-	-	19 - 15
20 - 24	13	-	-	-	13	-	-	24 - 20
25 - 44	58	2	-	-	56	-	-	44 - 25
45 - 64	43	-	-	-	41	2	-	64 - 45
65+	3	-	-	-	3	-	-	+65
Not Stated	-	-	-	-	-	-	-	غير مبين
<b>Total</b>	<b>118</b>	<b>2</b>	<b>-</b>	<b>-</b>	<b>114</b>	<b>2</b>	<b>-</b>	<b>المجموع</b>
<b>Both Sexes</b>								<b>كلا الجنسين</b>
10 - 14	-	-	-	-	-	-	-	14 - 10
15 - 19	135	14	1	5	106	8	1	19 - 15
20 - 24	699	24	-	8	610	54	3	24 - 20
25 - 44	2712	63	1	11	2350	256	31	44 - 25
45 - 64	1337	31	3	2	1070	206	25	64 - 45
65+	326	10	-	2	195	106	13	+65
Not Stated	1	-	-	-	1	-	-	غير مبين
<b>Total</b>	<b>5210</b>	<b>142</b>	<b>5</b>	<b>28</b>	<b>4332</b>	<b>630</b>	<b>73</b>	<b>المجموع</b>

جدول 60: السكان الفلسطينيون 10 سنوات فأكثر غير النشيطين اقتصادياً حسب فئات العمر بالسنوات والجنس والسبب لعدم نشاطهم

**Table 60: Palestinian Population 10 Years and Over Not Economically Active by Age Groups in Years, Sex and Reason for Not Active**

Age and Sex	المجموع Total	Not Economically Active				غير النشيطين اقتصادياً		العمر والجنس
		أخرى Others	لا يعمل ولا يبحث عن عمل Not Working & Not Look for work	عاجز عن العمل Unable to Work	متفرغة لأعمال المنزل Housewife	طالب متفرغ للدراسة Students		
<b>Male</b>								<b>ذكور</b>
10 - 14	12721	73	71	105	-	12472		14 - 10
15 - 19	7694	99	176	110	-	7309		19 - 15
20 - 24	2492	106	93	94	-	2199		24 - 20
25 - 29	607	49	30	80	-	448		29 - 25
30 - 34	251	41	24	92	-	94		34 - 30
35 - 39	119	9	27	70	-	13		39 - 35
40 - 44	100	10	16	73	-	1		44 - 40
45 - 49	137	9	13	115	-	-		49 - 45
50 - 54	164	9	35	120	-	-		54 - 50
55 - 59	198	6	60	132	-	-		59 - 55
60 - 64	524	27	125	372	-	-		64 - 60
65+	1958	64	317	1577	-	-		+65
Not Stated	4	2	-	1	-	1		غير مبين
<b>Total</b>	<b>26969</b>	<b>504</b>	<b>987</b>	<b>2941</b>	<b>-</b>	<b>22537</b>		<b>المجموع</b>
<b>Female</b>								<b>إناث</b>
10 - 14	12737	114	57	63	182	12321		14 - 10
15 - 19	10043	498	264	44	2837	6400		19 - 15
20 - 24	7575	458	195	49	5935	938		24 - 20
25 - 29	5524	170	58	35	5195	66		29 - 25
30 - 34	4895	110	34	25	4704	22		34 - 30
35 - 39	3747	73	21	26	3620	7		39 - 35
40 - 44	3138	42	15	32	3048	1		44 - 40

جدول (60 تابع): السكان الفلسطينيون 10 سنوات فأكثر غير النشيطين اقتصادياً حسب فئات العمر بالسنوات والجنس والسبب لعدم نشاطهم

**Table (60 Cont.): Palestinian Population 10 Years and Over Not Economically Active by Age Groups in Years, Sex and Reason for Not Active**

Age and Sex	المجموع Total	Not Economically Active					العمر والجنس
		أخرى Others	لا يعمل ولا يبحث عن عمل Not Working & Not Look for work	عاجز عن العمل Unable to Work	متفرغة لأعمال المنزل Housewife	طالب متفرغ للدراسة Students	
45 - 49	2499	41	23	29	2405	1	49 - 45
50 - 54	1875	45	22	65	1743	-	54 - 50
55 - 59	1626	34	23	161	1408	-	59 - 55
60 - 64	1537	64	49	315	1109	-	64 - 60
65+	3598	213	152	1707	1526	-	+65
Not Stated	-	-	-	-	-	-	غير مبين
<b>Total</b>	<b>58794</b>	<b>1862</b>	<b>913</b>	<b>2551</b>	<b>33712</b>	<b>19756</b>	<b>المجموع</b>
<b>Both Sexes</b>							<b>كلا الجنسين</b>
10 - 14	25458	187	128	168	182	24793	14 - 10
15 - 19	17737	597	440	154	2837	13709	19 - 15
20 - 24	10067	564	288	143	5935	3137	24 - 20
25 - 29	6131	219	88	115	5195	514	29 - 25
30 - 34	5146	151	58	117	4704	116	34 - 30
35 - 39	3866	82	48	96	3620	20	39 - 35
40 - 44	3238	52	31	105	3048	2	44 - 40
45 - 49	2636	50	36	144	2405	1	49 - 45
50 - 54	2039	54	57	185	1743	-	54 - 50
55 - 59	1824	40	83	293	1408	-	59 - 55
60 - 64	2061	91	174	687	1109	-	64 - 60
65+	5556	277	469	3284	1526	-	+65
Not Stated	4	2	-	1	-	1	غير مبين
<b>Total</b>	<b>85763</b>	<b>2366</b>	<b>1900</b>	<b>5492</b>	<b>33712</b>	<b>42293</b>	<b>المجموع</b>

جدول 61: السكان الفلسطينيون 10 سنوات فأكثر غير النشيطين اقتصادياً حسب الجنس وفئات العمر بالسنوات وعدد سنوات الدراسة ونوع التجمع

**Table 61: Palestinian Population 10 Years and Over Not Economically Active by Sex, Age Groups in Years, Years of Schooling and Type of Locality (حضر, Urban)**

Age and Sex	المجموع Total	Years of Schooling					عدد سنوات الدراسة		العمر والجنس
		غير مبين Not Stated	+ 13	12 - 10	9 - 7	6 - 1	0		
<b>Male</b>									<b>ذكور</b>
10 - 14	9016	-	-	-	2781	6133	102		14 - 10
15 - 19	5478	-	314	3276	1636	191	61		19 - 15
20 - 24	1771	1	1157	485	43	49	36		24 - 20
25 - 44	764	1	434	80	68	101	80		44 - 25
45 - 64	744	-	45	133	82	209	275		64 - 45
65+	1345	-	13	22	29	311	970		+65
Not Stated	2	-	-	1	-	-	1		غير مبين
<b>Total</b>	<b>19120</b>	<b>2</b>	<b>1963</b>	<b>3997</b>	<b>4639</b>	<b>6994</b>	<b>1525</b>		<b>المجموع</b>
<b>Female</b>									<b>إناث</b>
10 - 14	8951	1	-	-	2920	5950	80		14 - 10
15 - 19	7156	-	299	3729	2444	576	108		19 - 15
20 - 24	5303	1	802	2486	1268	609	137		24 - 20
25 - 44	11896	3	987	4585	3164	2534	623		44 - 25
45 - 64	5148	5	104	1012	460	792	2775		64 - 45
65+	2389	-	3	1	16	138	2231		+65
Not Stated	-	-	-	-	-	-	-		غير مبين
<b>Total</b>	<b>40843</b>	<b>10</b>	<b>2195</b>	<b>11813</b>	<b>10272</b>	<b>10599</b>	<b>5954</b>		<b>المجموع</b>
<b>Both Sexes</b>									<b>كلا الجنسين</b>
10 - 14	17967	1	-	-	5701	12083	182		14 - 10
15 - 19	12634	-	613	7005	4080	767	169		19 - 15
20 - 24	7074	2	1959	2971	1311	658	173		24 - 20
25 - 44	12660	4	1421	4665	3232	2635	703		44 - 25
45 - 64	5892	5	149	1145	542	1001	3050		64 - 45
65+	3734	-	16	23	45	449	3201		+65
Not Stated	2	-	-	1	-	-	1		غير مبين
<b>Total</b>	<b>59963</b>	<b>12</b>	<b>4158</b>	<b>15810</b>	<b>14911</b>	<b>17593</b>	<b>7479</b>		<b>المجموع</b>

جدول (61 تابع): السكان الفلسطينيين 10 سنوات فأكثر غير النشيطين اقتصادياً حسب الجنس وفئات العمر بالسنوات وعدد سنوات الدراسة ونوع التجمع  
 Table (61 Cont.): Palestinian Population 10 Years and Over Not Economically Active by Sex, Age Groups in Years, Years of Schooling and Type of Locality  
 (ريف, Rural)

Age and Sex	المجموع Total	Years of Schooling					عدد سنوات الدراسة		العمر والجنس
		غير مبين Not Stated	+ 13	12 - 10	9 - 7	6 - 1	0		
<b>Male</b>									<b>ذكور</b>
10 - 14	1590	-	-	-	463	1112	15		14 - 10
15 - 19	905	-	45	521	296	32	11		19 - 15
20 - 24	263	-	155	79	10	4	15		24 - 20
25 - 44	96	1	39	16	14	14	12		44 - 25
45 - 64	98	-	6	10	8	22	52		64 - 45
65+	222	-	2	3	6	40	171		+65
Not Stated	1	1	-	-	-	-	-		غير مبين
<b>Total</b>	<b>3175</b>	<b>2</b>	<b>247</b>	<b>629</b>	<b>797</b>	<b>1224</b>	<b>276</b>		<b>المجموع</b>
<b>Female</b>									<b>إناث</b>
10 - 14	1681	-	-	-	489	1173	19		14 - 10
15 - 19	1220	-	42	536	454	163	25		19 - 15
20 - 24	977	-	82	392	288	175	40		24 - 20
25 - 44	2309	1	107	852	634	523	192		44 - 25
45 - 64	1023	1	7	140	53	100	722		64 - 45
65+	442	1	-	-	2	6	433		+65
Not Stated	-	-	-	-	-	-	-		غير مبين
<b>Total</b>	<b>7652</b>	<b>3</b>	<b>238</b>	<b>1920</b>	<b>1920</b>	<b>2140</b>	<b>1431</b>		<b>المجموع</b>
<b>Both Sexes</b>									<b>كلا الجنسين</b>
10 - 14	3271	-	-	-	952	2285	34		14 - 10
15 - 19	2125	-	87	1057	750	195	36		19 - 15
20 - 24	1240	-	237	471	298	179	55		24 - 20
25 - 44	2405	2	146	868	648	537	204		44 - 25
45 - 64	1121	1	13	150	61	122	774		64 - 45
65+	664	1	2	3	8	46	604		+65
Not Stated	1	1	-	-	-	-	-		غير مبين
<b>Total</b>	<b>10827</b>	<b>5</b>	<b>485</b>	<b>2549</b>	<b>2717</b>	<b>3364</b>	<b>1707</b>		<b>المجموع</b>

جدول (61 تابع): السكان الفلسطينيين 10 سنوات فأكثر غير النشيطين اقتصادياً حسب الجنس وفئات العمر بالسنوات وعدد سنوات الدراسة ونوع التجمع  
 Table (61 Cont.): Palestinian Population 10 Years and Over Not Economically Active by Sex, Age Groups in Years, Years of Schooling and Type of Locality  
 (مخيمات، Camps)

Age and Sex	المجموع Total	Years of Schooling					عدد سنوات الدراسة		العمر والجنس
		غير مبين Not Stated	+ 13	12 - 10	9 - 7	6 - 1	0		
<b>Male</b>									<b>ذكور</b>
10 - 14	2115	-	-	-	673	1421	21		14 - 10
15 - 19	1311	-	107	786	368	37	13		19 - 15
20 - 24	458	-	337	99	8	8	6		24 - 20
25 - 44	217	-	101	35	26	35	20		44 - 25
45 - 64	181	-	6	28	19	55	73		64 - 45
65+	391	-	1	6	10	104	270		+65
Not Stated	1	-	-	1	-	-	-		غير مبين
<b>Total</b>	<b>4674</b>	<b>-</b>	<b>552</b>	<b>955</b>	<b>1104</b>	<b>1660</b>	<b>403</b>		<b>المجموع</b>
<b>Female</b>									<b>إناث</b>
10 - 14	2105	1	-	-	666	1413	25		14 - 10
15 - 19	1667	1	88	910	533	118	17		19 - 15
20 - 24	1295	-	265	624	284	105	17		24 - 20
25 - 44	3099	-	417	1383	703	477	119		44 - 25
45 - 64	1366	1	18	233	87	234	793		64 - 45
65+	767	1	-	-	4	25	737		+65
Not Stated	-	-	-	-	-	-	-		غير مبين
<b>Total</b>	<b>10299</b>	<b>4</b>	<b>788</b>	<b>3150</b>	<b>2277</b>	<b>2372</b>	<b>1708</b>		<b>المجموع</b>
<b>Both Sexes</b>									<b>كلا الجنسين</b>
10 - 14	4220	1	-	-	1339	2834	46		14 - 10
15 - 19	2978	1	195	1696	901	155	30		19 - 15
20 - 24	1753	-	602	723	292	113	23		24 - 20
25 - 44	3316	-	518	1418	729	512	139		44 - 25
45 - 64	1547	1	24	261	106	289	866		64 - 45
65+	1158	1	1	6	14	129	1007		+65
Not Stated	1	-	-	1	-	-	-		غير مبين
<b>Total</b>	<b>14973</b>	<b>4</b>	<b>1340</b>	<b>4105</b>	<b>3381</b>	<b>4032</b>	<b>2111</b>		<b>المجموع</b>



جدول (61 تابع): السكان الفلسطينيين 10 سنوات فأكثر غير النشيطين اقتصادياً حسب الجنس وفئات العمر بالسنوات وعدد سنوات الدراسة ونوع التجمع  
 Table (61 Cont.): Palestinian Population 10 Years and Over Not Economically Active by Sex, Age Groups in Years, Years of Schooling and Type of Locality  
 (المجموع، Total)

العمر والجنس Age and Sex	المجموع Total	سنوات الدراسة Years of Schooling					العمر والجنس العمر والجنس	
		غير مبين Not Stated	+ 13	12 - 10	9 - 7	6 - 1		0
<b>Male</b>							<b>ذكور</b>	
10 - 14	12721	-	-	-	3917	8666	138	14 - 10
15 - 19	7694	-	466	4583	2300	260	85	19 - 15
20 - 24	2492	1	1649	663	61	61	57	24 - 20
25 - 44	1077	2	574	131	108	150	112	44 - 25
45 - 64	1023	-	57	171	109	286	400	64 - 45
65+	1958	-	16	31	45	455	1411	+65
Not Stated	4	1	-	2	-	-	1	غير مبين
<b>Total</b>	<b>26969</b>	<b>4</b>	<b>2762</b>	<b>5581</b>	<b>6540</b>	<b>9878</b>	<b>2204</b>	<b>المجموع</b>
<b>Female</b>								<b>إناث</b>
10 - 14	12737	2	-	-	4075	8536	124	14 - 10
15 - 19	10043	1	429	5175	3431	857	150	19 - 15
20 - 24	7575	1	1149	3502	1840	889	194	24 - 20
25 - 44	17304	4	1511	6820	4501	3534	934	44 - 25
45 - 64	7537	7	129	1385	600	1126	4290	64 - 45
65+	3598	2	3	1	22	169	3401	+65
Not Stated	-	-	-	-	-	-	-	غير مبين
<b>Total</b>	<b>58794</b>	<b>17</b>	<b>3221</b>	<b>16883</b>	<b>14469</b>	<b>15111</b>	<b>9093</b>	<b>المجموع</b>
<b>Both Sexes</b>								<b>كلا الجنسين</b>
10 - 14	25458	2	-	-	7992	17202	262	14 - 10
15 - 19	17737	1	895	9758	5731	1117	235	19 - 15
20 - 24	10067	2	2798	4165	1901	950	251	24 - 20
25 - 44	18381	6	2085	6951	4609	3684	1046	44 - 25
45 - 64	8560	7	186	1556	709	1412	4690	64 - 45
65+	5556	2	19	32	67	624	4812	+65
Not Stated	4	1	-	2	-	-	1	غير مبين
<b>Total</b>	<b>85763</b>	<b>21</b>	<b>5983</b>	<b>22464</b>	<b>21009</b>	<b>24989</b>	<b>11297</b>	<b>المجموع</b>

جدول 62: الأسر الفلسطينية والأفراد فيها حسب حجم الأسرة وعدد الأفراد النشيطين اقتصادياً فيها

Table 62: Palestinian Households and Population in Households by Size of Household and Number of Economically Active Members

Household Size	المجموع		الأسر والأفراد حسب عدد الأفراد النشيطين اقتصادياً														حجم الأسرة	
	Total		Households and Population Indicated Number of Economically Active Members															
	سكان	أسر	غير مبين		+ 5		4		3		2		1		0			
Population	Households	سكان	أسر	سكان	أسر	سكان	أسر	سكان	أسر	سكان	أسر	سكان	أسر	سكان	أسر	سكان	أسر	
1	932	932	7	7	-	-	-	-	-	-	-	-	-	200	200	725	725	1
2	4528	2264	-	-	-	-	-	-	-	-	-	332	166	2730	1365	1466	733	2
3	6558	2186	3	1	-	-	-	-	39	13	711	237	4608	1536	1197	399	3	
4	9744	2436	-	-	-	-	20	5	216	54	1344	336	7104	1776	1060	265	4	
5	14255	2851	-	-	-	-	120	24	560	112	2215	443	10280	2056	1080	216	5	
6	18948	3158	-	-	48	8	288	48	912	152	2964	494	13596	2266	1140	190	6	
7	22260	3180	-	-	126	18	511	73	1400	200	3633	519	15589	2227	1001	143	7	
8	23256	2907	-	-	312	39	712	89	1792	224	4448	556	15160	1895	832	104	8	
9	22635	2515	-	-	306	34	855	95	2016	224	4680	520	13923	1547	855	95	9	
10	20960	2096	-	-	520	52	920	92	2380	238	4640	464	11690	1169	810	81	10	
11+	52499	4152	-	-	5068	340	5927	438	9785	761	12894	1037	17913	1500	912	76	+11	
<b>Total</b>	<b>196575</b>	<b>28677</b>	<b>10</b>	<b>8</b>	<b>6380</b>	<b>491</b>	<b>9353</b>	<b>864</b>	<b>19100</b>	<b>1978</b>	<b>37861</b>	<b>4772</b>	<b>112793</b>	<b>17537</b>	<b>11078</b>	<b>3027</b>	<b>المجموع</b>	

جدول 63: الأسر الفلسطينية حسب حجم الأسرة وعدد الأفراد المتعطلين عن العمل وعدد المعالين الذين تقل أعمارهم عن 15 سنة في الأسرة

Table 63: Palestinian Households by Size, Number of Unemployed Members and Dependent Under 15 Years in Households

Household Size	مجموع الأسر	مجموع السكان	مجموع المعالين	مجموع المتعطلين عن العمل	الأسر حسب عدد المعالين الذين تقل أعمارهم عن 15 سنة				الأسر حسب عدد أفراد الأسرة المتعطلين عن العمل				حجم الأسرة
	Total Households	Total Population	Total Dependent	Total Unemployed	Household by Number of Dependent Under 15 Years in Household				Household by Number of Unemployed Members of Household				
					+3	2	1	0	+3	2	1	0	
1	932	932	-	48	-	-	-	932	-	-	48	884	1
2	2264	4528	26	416	-	-	26	2238	-	8	400	1856	2
3	2186	6558	106	535	-	12	82	2092	2	28	473	1683	3
4	2436	9744	264	689	2	46	166	2222	8	59	547	1822	4
5	2851	14255	657	951	19	154	292	2386	21	115	656	2059	5
6	3158	18948	1253	1127	67	274	501	2316	32	141	740	2245	6
7	3180	22260	2253	1239	165	518	714	1783	63	141	742	2234	7
8	2907	23256	3425	1283	343	792	771	1001	77	178	661	1991	8
9	2515	22635	4203	1168	610	901	498	506	63	174	617	1661	9
10	2096	20960	4214	1130	754	738	334	270	82	165	525	1324	10
11+	4152	52499	9396	3572	1943	1222	481	506	377	536	1171	2068	+11
<b>Total</b>	<b>28677</b>	<b>196575</b>	<b>25797</b>	<b>12158</b>	<b>3903</b>	<b>4657</b>	<b>3865</b>	<b>16252</b>	<b>725</b>	<b>1545</b>	<b>6580</b>	<b>19827</b>	<b>المجموع</b>

جدول 64: أرباب الأسر الفلسطينية 10 سنوات فأكثر حسب فئات العمر بالسنوات والجنس والعلاقة بقوة العمل

Table 64: Heads of Palestinian Households 10 Years and Over by Age Groups in Years, Sex and Activity Status

Age and Sex of Heads of Households	المجموع Total	العلاقة بقوة العمل لرب الأسرة			العمر والجنس لرب الأسرة
		غير مبين Not Stated	غير نشيطين اقتصادياً Not Economically Active	نشطون اقتصادياً Economically Active	
<b>Male</b>					<b>ذكور</b>
10 - 14	1	-	1	-	14 - 10
15 - 19	104	-	47	57	19- 15
20 - 24	1477	4	108	1365	24 - 20
25 - 29	3425	2	74	3349	29 - 25
30 - 34	4792	4	80	4708	34 - 30
35 - 39	3890	4	71	3815	39 - 35
40 - 44	3183	1	85	3097	44 - 40
45 - 49	2699	-	125	2574	49 - 45
50 - 54	1628	2	148	1478	54 - 50
55 - 59	1011	4	189	818	59 - 55
60 - 64	1259	3	489	767	64 - 60
65+	2410	23	1622	765	+65
Not Stated	1	1	-	-	غير مبين
<b>Total</b>	<b>25880</b>	<b>48</b>	<b>3039</b>	<b>22793</b>	<b>المجموع</b>
<b>Female</b>					<b>إناث</b>
10 - 14	-	-	-	-	14 - 10
15 - 19	15	-	15	-	19- 15
20 - 24	70	-	66	4	24 - 20
25 - 29	91	-	84	7	29 - 25
30 - 34	142	-	126	16	34 - 30
35 - 39	224	-	204	20	39 - 35
40 - 44	267	-	246	21	44 - 40
45 - 49	330	1	289	40	49 - 45
50 - 54	283	1	257	25	54 - 50
55 - 59	276	-	259	17	59 - 55
60 - 64	299	1	291	7	64 - 60
65+	800	9	785	6	+65
Not Stated	-	-	-	-	غير مبين
<b>Total</b>	<b>2797</b>	<b>12</b>	<b>2622</b>	<b>163</b>	<b>المجموع</b>
<b>Both Sexes</b>					<b>كلا الجنسين</b>
10 - 14	1	-	1	-	14 - 10
15 - 19	119	-	62	57	19- 15
20 - 24	1547	4	174	1369	24 - 20
25 - 29	3516	2	158	3356	29 - 25
30 - 34	4934	4	206	4724	34 - 30
35 - 39	4114	4	275	3835	39 - 35
40 - 44	3450	1	331	3118	44 - 40
45 - 49	3029	1	414	2614	49 - 45
50 - 54	1911	3	405	1503	54 - 50
55 - 59	1287	4	448	835	59 - 55
60 - 64	1558	4	780	774	64 - 60
65+	3210	32	2407	771	+65
Not Stated	1	1	-	-	غير مبين
<b>Total</b>	<b>28677</b>	<b>60</b>	<b>5661</b>	<b>22956</b>	<b>المجموع</b>

جدول 65: أرباب الأسر الفلسطينية 15 سنة فأكثر المشغولون والمتعطلون الذين سبق لهم العمل حسب النشاط الاقتصادي والجنس والحالة العملية

Table 65: Employed and Unemployed Ever Worked Palestinian Heads of Households 15 Years of Age and Over by Economic Activity, Sex and Employment Status

Economic Activity & Sex	المجموع Total	الحالة العملية لأرباب الأسر						النشاط الاقتصادي والجنس
		غير مبين Not Stated	أخرى Others	يعمل لدى الأسرة دون أجر Unpaid Family Member	مستخدم بأجر Wage Employee	يعمل لحسابه Self Employed	صاحب عمل Employer	
<b>Male</b>								<b>ذكور</b>
Agriculture, Hunting and Forestry	3478	3	2	41	1996	1252	184	الزراعة والصيد والحراجه
Fishing	70	-	-	-	27	41	2	صيد الاسماك
Mining and Quarrying	18	-	-	1	8	9	-	التعدين واستغلال المحاجر
Manufacturing	1419	3	-	10	1054	215	137	الصناعات التحويلية
Electricity, Gas and Water Supply	21	-	-	-	19	2	-	امدادات الكهرباء والغاز و امدادات المياه
Construction	5996	18	1	1	5625	232	119	الإنشاءات
Whole sale and Retail Trade	2496	7	7	14	672	1482	314	تجارة الجملة والتجزئه
Hotels and Restaurants	177	1	-	-	124	40	12	الفنادق والمطاعم
Transport, Storage and Communication	1077	1	3	4	529	521	19	النقل والتخزين والاتصالات
Financial Intermediation	86	-	-	-	68	15	3	الوساطة المالية
Real-estate, Renting and Business Activities	203	-	-	1	104	70	28	الانشطة العقارية والإيجارية وأنشطة المشاريع التجارية
Public Administration and Defense	4046	-	1	-	4045	-	-	الإدارة العامة والدفاع والضمان الاجتماعي الاجباري
Education	1345	-	-	-	1338	2	5	التعليم
Health and Social Work	514	-	1	-	492	10	11	الصحة والعمل الاجتماعي
Other Community Social and Personal service Activities	357	-	1	-	272	77	7	أنشطة الخدمة المجتمعية والاجتماعية والشخصية الأخرى
Private Households with Employed Persons	-	-	-	-	-	-	-	الأسر الخاصة التي تعين أفراد لأداء الأعمال المنزلية
Extraterritorial Organizations and Bodies	98	-	-	-	98	-	-	المنظمات والهيئات غير الإقليمية
Not Stated	112	63	-	-	41	7	1	غير مبين
<b>Total</b>	<b>21513</b>	<b>96</b>	<b>16</b>	<b>72</b>	<b>16512</b>	<b>3975</b>	<b>842</b>	<b>المجموع</b>

جدول (65 تابع): أرباب الأسر الفلسطينية 15 سنة فأكثر المشتغلون والمتعطلون الذين سبق لهم العمل حسب النشاط الاقتصادي والجنس والحالة العملية

Table(65 Cont.): Employed and Unemployed Ever Worked Palestinian Heads of Households 15 Years of Age and Over by Economic Activity, Sex and Employment Status

Economic Activity & Sex	المجموع Total	الحالة العملية لأرباب الأسر						النشاط الاقتصادي والجنس
		Employment Status for Heads			Employment Status for Heads			
		غير مبين Not Stated	أخرى Others	يعمل لدى الأسرة دون أجر Unpaid Family Member	مستخدم بأجر Wage Employee	يعمل لحسابه Self Employed	صاحب عمل Employer	
<b>Female</b>								إناث
Agriculture, Hunting and Forestry	19	-	-	-	8	9	2	الزراعة والصيد والحراجه
Fishing	-	-	-	-	-	-	-	صيد الاسماك
Mining and Quarrying	-	-	-	-	-	-	-	التعدين واستغلال المحاجر
Manufacturing	15	-	-	-	11	4	-	الصناعات التحويلية
Electricity, Gas and Water Supply	-	-	-	-	-	-	-	امدادات الكهرباء والغاز و امدادات المياه
Construction	-	-	-	-	-	-	-	الإنشاءات
Whole sale and Retail Trade	15	-	-	-	-	15	-	تجارة الجملة والتجزئه
Hotels and Restaurants	-	-	-	-	-	-	-	الفنادق والمطاعم
Transport, Storage and Communication	1	-	-	-	1	-	-	النقل والتخزين والاتصالات
Financial Intermediation	2	-	-	-	2	-	-	الوساطة المالية
Real-estate, Renting and Business Activities	-	-	-	-	-	-	-	الانشطة العقارية والإيجارية وأنشطة المشاريع التجارية
Public Administration and Defense	16	-	-	-	16	-	-	الإدارة العامة والدفاع والضمان الاجتماعي الاجباري
Education	73	-	-	1	71	-	1	التعليم
Health and Social Work	13	-	-	-	13	-	-	الصحة والعمل الاجتماعي
Other Community Social and Personal service Activities	2	-	-	-	2	-	-	أنشطة الخدمة المجتمعية والاجتماعية والشخصية الأخرى
Private Households with Employed Persons	-	-	-	-	-	-	-	الأسر الخاصة التي تعين أفراد لأداء الأعمال المنزلية
Extraterritorial Organizations and Bodies	1	-	-	-	1	-	-	المنظمات والهيئات غير الإقليمية
Not Stated	1	1	-	-	-	-	-	غير مبين
<b>Total</b>	<b>158</b>	<b>1</b>	<b>-</b>	<b>1</b>	<b>125</b>	<b>28</b>	<b>3</b>	<b>المجموع</b>

جدول (65 تابع): أرباب الأسر الفلسطينية 15 سنة فأكثر المشتغلون والمتعطلون الذين سبق لهم العمل حسب النشاط الاقتصادي والجنس والحالة العملية

Table(65 Cont.): Employed and Unemployed Ever Worked Palestinian Heads of Households 15 Years of Age and Over by Economic Activity, Sex and Employment Status

Economic Activity & Sex	المجموع Total	الحالة العملية لأرباب الأسر						النشاط الاقتصادي والجنس
		Employment Status for Heads			Employment Status for Heads			
		غير مبين Not Stated	أخرى Others	يعمل لدى الأسرة دون أجر Unpaid Family Member	مستخدم بأجر Wage Employee	يعمل لحسابه Self Employed	صاحب عمل Employer	
<b>Both Sexes</b>								<b>كلا الجنسين</b>
Agriculture, Hunting and Forestry	3497	3	2	41	2004	1261	186	الزراعة والصيد والحراجه
Fishing	70	-	-	-	27	41	2	صيد الاسماك
Mining and Quarrying	18	-	-	1	8	9	-	التعدين واستغلال المحاجر
Manufacturing	1434	3	-	10	1065	219	137	الصناعات التحويلية
Electricity, Gas and Water Supply	21	-	-	-	19	2	-	امدادات الكهرباء والغاز و امدادات المياه
Construction	5996	18	1	1	5625	232	119	الإنشاءات
Whole sale and Retail Trade	2511	7	7	14	672	1497	314	تجارة الجملة والتجزئه
Hotels and Restaurants	177	1	-	-	124	40	12	الفنادق والمطاعم
Transport, Storage and Communication	1078	1	3	4	530	521	19	النقل والتخزين والاتصالات
Financial Intermediation	88	-	-	-	70	15	3	الوساطة المالية
Real-estate, Renting and Business Activities	203	-	-	1	104	70	28	الانشطة العقارية والإيجارية وأنشطة المشاريع التجارية
Public Administration and Defense	4062	-	1	-	4061	-	-	الإدارة العامة والدفاع والضمان الاجتماعي الاجباري
Education	1418	-	-	1	1409	2	6	التعليم
Health and Social Work	527	-	1	-	505	10	11	الصحة والعمل الاجتماعي
Other Community Social and Personal service Activities	359	-	1	-	274	77	7	أنشطة الخدمة المجتمعية والاجتماعية والشخصية الأخرى
Private Households with Employed Persons	-	-	-	-	-	-	-	الأسر الخاصة التي تعين أفراد لأداء الأعمال المنزلية
Extraterritorial Organizations and Bodies	99	-	-	-	99	-	-	المنظمات والهيئات غير الإقليمية
Not Stated	113	64	-	-	41	7	1	غير مبين
<b>Total</b>	<b>21671</b>	<b>97</b>	<b>16</b>	<b>73</b>	<b>16637</b>	<b>4003</b>	<b>845</b>	<b>المجموع</b>

جدول 66: السكان الفلسطينيون المولودون خارج الأراضي الفلسطينية حسب دولة الميلاد والجنس وفئات العمر بالسنوات

Table 66: Foreign-Born Palestinian Population by Country of Birth, Sex and Age Groups in Years

Country of Birth	Sex	المجموع Total	فئات العمر بالسنوات										الجنس	دولة الميلاد
			Age Groups in Years											
			غير مبيّن Not Stated	+70	69 - 60	59 - 50	49 - 40	39 - 30	29 - 20	19 - 10	9 - 1	أقل من سنة Less Than One Year		
1948 Areas	Male	3421	-	894	1147	1290	90	-	-	-	-	-	ذكور	مناطق 1948
	Female	4338	-	1114	1456	1654	114	-	-	-	-	-	إناث	
	Both Sexes	7759	-	2008	2603	2944	204	-	-	-	-	-	كلا الجنسين	
Israel	Male	206	-	-	-	168	14	10	5	6	3	ذكور	إسرائيل	
	Female	244	-	-	-	166	37	15	15	10	1	إناث		
	Both Sexes	450	-	-	-	334	51	25	20	16	4	كلا الجنسين		
Jordan	Male	421	-	-	1	1	3	14	169	150	81	2	ذكور	الأردن
	Female	561	-	2	-	2	11	54	228	188	74	2	إناث	
	Both Sexes	982	-	2	1	3	14	68	397	338	155	4	كلا الجنسين	
Syria	Male	141	-	-	-	3	16	33	62	27	-	ذكور	سوريا	
	Female	165	-	-	2	-	15	16	41	59	32	-		إناث
	Both Sexes	306	-	-	2	-	18	32	74	121	59	-		كلا الجنسين
Lebanon	Male	76	-	-	-	-	2	9	33	32	-	ذكور	لبنان	
	Female	73	-	-	-	1	2	1	5	43	21	-		إناث
	Both Sexes	149	-	-	-	1	2	3	14	76	53	-		كلا الجنسين
Egypt	Male	1211	-	10	10	5	97	161	472	288	166	2	ذكور	مصر
	Female	1499	-	66	63	86	196	226	392	281	187	2	إناث	
	Both Sexes	2710	-	76	73	91	293	387	864	569	353	4	كلا الجنسين	
Tunis	Male	14	-	-	1	-	-	-	4	9	-	ذكور	تونس	
	Female	27	-	-	-	-	-	-	1	11	15	-		إناث
	Both Sexes	41	-	-	1	-	-	-	1	15	24	-		كلا الجنسين



جدول (66 تابع): السكان الفلسطينيون المولودون خارج الأراضي الفلسطينية حسب دولة الميلاد والجنس وفئات العمر بالسنوات

Table (66 Cont.): Foreign-Born Palestinian Population by Country of Birth, Sex and Age Groups in Years

Country of Birth	Sex	المجموع Total	فئات العمر بالسنوات										الجنس	دولة الميلاد
			Age Groups in Years											
			غير مبيّن Not Stated	+70	69 - 60	59 - 50	49 - 40	39 - 30	29 - 20	19 - 10	9 - 1	أقل من سنة Less Than One Year		
Yeman	Male	135	-	-	-	-	-	-	5	62	68	-	ذكور	اليمن
	Female	142	-	-	-	1	-	10	57	74	-	إناث		
	Both Sexes	277	-	-	-	1	-	15	119	142	-	كلا الجنسين		
Gulf Countries	Male	2448	-	-	-	6	56	294	1149	924	19	ذكور	دول الخليج	
	Female	2539	-	-	-	11	74	467	1216	759	12	إناث		
	Both Sexes	4987	-	-	-	17	130	761	2365	1683	31	كلا الجنسين		
Other Arab Countries	Male	1959	-	-	-	1	19	388	886	665	-	ذكور	دول عربية أخرى	
	Female	1904	-	-	-	1	6	28	431	860	2	إناث		
	Both Sexes	3863	-	-	-	1	7	47	819	1746	2	كلا الجنسين		
United State	Male	10	-	-	-	-	-	-	2	8	-	ذكور	الولايات المتحدة	
	Female	13	-	-	-	-	-	1	2	10	-	إناث		
	Both Sexes	23	-	-	-	-	-	1	4	18	-	كلا الجنسين		
Others	Male	236	-	1	-	-	7	7	51	103	6	ذكور	أخرى	
	Female	317	-	1	7	4	43	57	47	102	5	إناث		
	Both Sexes	553	-	2	7	4	50	64	98	205	11	كلا الجنسين		
<b>Total</b>	Male	<b>10278</b>	-	<b>905</b>	<b>1159</b>	<b>1296</b>	<b>375</b>	<b>289</b>	<b>1431</b>	<b>2744</b>	<b>2047</b>	<b>32</b>	ذكور	<b>المجموع</b>
	Female	<b>11822</b>	-	<b>1183</b>	<b>1528</b>	<b>1748</b>	<b>565</b>	<b>493</b>	<b>1638</b>	<b>2834</b>	<b>1809</b>	<b>24</b>	إناث	
	Both Sexes	<b>22100</b>	-	<b>2088</b>	<b>2687</b>	<b>3044</b>	<b>940</b>	<b>782</b>	<b>3069</b>	<b>5578</b>	<b>3856</b>	<b>56</b>	كلا الجنسين	

جدول 67: السكان الفلسطينيون (12 سنة فأكثر) المولودون خارج الأراضي الفلسطينية حسب فئات العمر بالسنوات والجنس والحالة الزوجية

Table 67: Foreign-Born Palestinian Population (12 Years and Over) by Age Groups in Years, Sex and Marital Status

Age Groups	Sex	المجموع Total	Marital Status					الحالة الزوجية		الجنس	فئات العمر
			غير مبيّن Not Stated	أرمل Widowed	مطلق Divorced	متزوج Married	عقد قران لأول مرة Legally Married	لم يتزوج أبداً Never Married			
12 - 14	Male	847	-	-	-	-	-	-	847	ذكور	14 - 12
	Female	879	-	-	-	1	-	878	إناث		
	Both Sexes	1726	-	-	-	1	-	1725	كلا الجنسين		
15 - 19	Male	1317	3	-	-	17	11	1286	ذكور	19 - 15	
	Female	1378	-	-	1	253	20	1104	إناث		
	Both Sexes	2695	3	-	1	270	31	2390	كلا الجنسين		
20 - 24	Male	897	2	-	2	152	27	714	ذكور	24 - 20	
	Female	1023	3	1	5	582	25	407	إناث		
	Both Sexes	1920	5	1	7	734	52	1121	كلا الجنسين		
25 - 29	Male	534	1	-	1	310	20	202	ذكور	29 - 25	
	Female	615	-	4	6	479	12	114	إناث		
	Both Sexes	1149	1	4	7	789	32	316	كلا الجنسين		
30 - 34	Male	167	-	-	1	144	4	18	ذكور	34 - 30	
	Female	261	-	2	1	249	-	9	إناث		
	Both Sexes	428	-	2	2	393	4	27	كلا الجنسين		
35 - 39	Male	122	-	-	-	118	1	3	ذكور	39 - 35	
	Female	232	-	10	1	219	-	2	إناث		
	Both Sexes	354	-	10	1	337	1	5	كلا الجنسين		
40 - 44	Male	96	-	-	-	96	-	-	ذكور	44 - 40	
	Female	191	-	6	-	182	-	3	إناث		
	Both Sexes	287	-	6	-	278	-	3	كلا الجنسين		
45 - 49	Male	279	-	1	1	272	-	5	ذكور	49 - 45	
	Female	374	-	34	7	307	-	26	إناث		
	Both Sexes	653	-	35	8	579	-	31	كلا الجنسين		
50 - 54	Male	812	-	5	4	788	-	15	ذكور	54 - 50	
	Female	899	-	130	37	682	-	50	إناث		
	Both Sexes	1711	-	135	41	1470	-	65	كلا الجنسين		

جدول (67 تابع): السكان الفلسطينيون (12 سنة فأكثر) المولودون خارج الأراضي الفلسطينية حسب فئات العمر بالسنوات والجنس والحالة الزوجية

Table (67 Cont.): Foreign-Born Palestinian Population (12 Years and Over) by Age Groups in Years, Sex and Marital Status

Age Groups	Sex	المجموع Total	الحالة الزوجية					الجنس	فئات العمر	
			غير مبين Not Stated	أرمل Widowed	مطلق Divorced	متزوج Married	عقد قران لأول مرة Legally Married			لم يتزوج أبداً Never Married
55 - 59	Male	484	-	10	2	466	-	6	ذكور	59 - 55
	Female	849	1	195	29	600	-	24	إناث	
	Both Sexes	1333	1	205	31	1066	-	30	كلا الجنسين	
60 - 64	Male	685	-	27	7	642	-	9	ذكور	64 - 60
	Female	793	1	284	18	482	-	8	إناث	
	Both Sexes	1478	1	311	25	1124	-	17	كلا الجنسين	
65 - 69	Male	474	-	24	-	450	-	-	ذكور	69 - 65
	Female	735	6	320	22	380	-	7	إناث	
	Both Sexes	1209	6	344	22	830	-	7	كلا الجنسين	
70 - 74	Male	404	-	36	2	365	-	1	ذكور	74 - 70
	Female	537	3	328	16	185	-	5	إناث	
	Both Sexes	941	3	364	18	550	-	6	كلا الجنسين	
75 - 79	Male	235	1	26	1	205	-	2	ذكور	79 - 75
	Female	285	2	206	7	70	-	-	إناث	
	Both Sexes	520	3	232	8	275	-	2	كلا الجنسين	
80 - 84	Male	129	1	21	-	107	-	-	ذكور	84 - 80
	Female	198	2	157	5	34	-	-	إناث	
	Both Sexes	327	3	178	5	141	-	-	كلا الجنسين	
85 +	Male	137	1	43	1	92	-	-	ذكور	+ 85
	Female	163	1	145	1	15	-	1	إناث	
	Both Sexes	300	2	188	2	107	-	1	كلا الجنسين	
Not Stated	Male	-	-	-	-	-	-	-	ذكور	غير مبين
	Female	-	-	-	-	-	-	-	إناث	
	Both Sexes	-	-	-	-	-	-	-	كلا الجنسين	
Total	Male	7619	9	193	22	4224	63	3108	ذكور	المجموع
	Female	9412	19	1822	156	4720	57	2638	إناث	
	Both Sexes	17031	28	2015	178	8944	120	5746	كلا الجنسين	

جدول 68: السكان الفلسطينيون 10 سنوات فأكثر المولودون خارج الأراضي الفلسطينية حسب الحالة التعليمية والجنس وفئات العمر بالسنوات

Table 68: Foreign-Born Palestinian Population 10 Years and Over by Educational Attainment, Sex and Age Groups in Years

Educational Attainment & Sex	المجموع Total	فئات العمر بالسنوات												الحالة التعليمية والجنس		
		Age Groups in Years	غير مبين Not Stated	+65	64 - 60	59 - 55	54 - 50	49 - 45	44 - 40	39 - 35	34 - 30	29 - 25	24 - 20		19 - 15	14 - 10
<b>Male</b>																<b>ذكور</b>
Illiterate	1442	-	878	282	93	69	38	8	13	7	11	12	18	13		أمي
Can Read and Write	1246	-	299	160	53	70	20	9	9	7	17	16	26	560		ملم
Elementary	1484	-	106	87	60	112	34	19	25	19	44	67	129	782		ابتدائي
Preparatory	1648	-	27	62	114	145	62	27	17	27	92	194	809	72		إعدادي
Secondary	1436	-	23	38	78	210	70	9	23	33	132	490	330	-		ثانوي
Associate Diploma	303	-	6	16	34	72	19	4	5	23	54	66	4	-		دبلوم متوسط
Bachelor and Above	588	-	5	30	50	132	36	20	30	51	184	50	-	-		بكالوريوس فأعلى
Not Stated	52	-	35	10	2	2	-	-	-	-	-	2	1	-		غير مبين
<b>Total</b>	<b>8199</b>	-	<b>1379</b>	<b>685</b>	<b>484</b>	<b>812</b>	<b>279</b>	<b>96</b>	<b>122</b>	<b>167</b>	<b>534</b>	<b>897</b>	<b>1317</b>	<b>1427</b>		<b>المجموع</b>
<b>Female</b>																<b>إناث</b>
Illiterate	3895	-	1776	708	654	491	121	45	33	20	12	14	7	14		أمي
Can Read and Write	975	-	41	43	93	96	36	12	21	18	24	11	25	555		ملم
Elementary	1374	-	23	13	35	81	50	36	49	49	49	59	121	809		ابتدائي
Preparatory	1538	-	5	4	23	68	40	38	42	57	107	227	850	77		إعدادي
Secondary	1414	-	-	2	9	92	83	34	56	53	180	538	367	-		ثانوي
Associate Diploma	332	-	-	-	11	43	31	7	10	25	106	92	7	-		دبلوم متوسط
Bachelor and Above	312	-	-	-	5	7	11	17	18	38	135	81	-	-		بكالوريوس فأعلى
Not Stated	149	-	73	23	19	21	2	2	3	1	2	1	1	1		غير مبين
<b>Total</b>	<b>9989</b>	-	<b>1918</b>	<b>793</b>	<b>849</b>	<b>899</b>	<b>374</b>	<b>191</b>	<b>232</b>	<b>261</b>	<b>615</b>	<b>1023</b>	<b>1378</b>	<b>1456</b>		<b>المجموع</b>
<b>Both Sexes</b>																<b>كلا الجنسين</b>
Illiterate	5337	-	2654	990	747	560	159	53	46	27	23	26	25	27		أمي
Can Read and Write	2221	-	340	203	146	166	56	21	30	25	41	27	51	1115		ملم
Elementary	2858	-	129	100	95	193	84	55	74	68	93	126	250	1591		ابتدائي
Preparatory	3186	-	32	66	137	213	102	65	59	84	199	421	1659	149		إعدادي
Secondary	2850	-	23	40	87	302	153	43	79	86	312	1028	697	-		ثانوي
Associate Diploma	635	-	6	16	45	115	50	11	15	48	160	158	11	-		دبلوم متوسط
Bachelor and Above	900	-	5	30	55	139	47	37	48	89	319	131	-	-		بكالوريوس فأعلى
Not Stated	201	-	108	33	21	23	2	2	3	1	2	3	2	1		غير مبين
<b>Total</b>	<b>18188</b>	-	<b>3297</b>	<b>1478</b>	<b>1333</b>	<b>1711</b>	<b>653</b>	<b>287</b>	<b>354</b>	<b>428</b>	<b>1149</b>	<b>1920</b>	<b>2695</b>	<b>2883</b>		<b>المجموع</b>

جدول 69: السكان الفلسطينيين 10 سنوات فأكثر المولودون خارج الأراضي الفلسطينية حسب الجنس وفئات العمر بالسنوات والعلاقة بقوة العمل

Table 69: Foreign-Born Palestinian Population 10 Years and Over by Sex, Age Groups in Years and Activity Status

Sex	Age	المجموع Total	العلاقة بقوة العمل				العمر	الجنس	
			Activity Status		نشاطون اقتصادياً				
			غير مبين Not Stated	غير نشيطين اقتصادياً Not Economically Active	Economicly Active				مشتغل Employed
					Unemployed	غير مشغولين			
		متعطّل لم يسبق له العمل Unemployed Never Worked	متعطّل سبق له العمل Unemployed Ever Worked						
Male	10 - 14	1427	1	1411	14	-	1	14 - 10	ذكور
	15 - 19	1317	4	1121	107	10	75	19 - 15	
	20 - 24	897	4	375	169	24	325	24 - 20	
	25 - 29	534	2	48	73	39	372	29 - 25	
	30 - 34	167	-	8	11	20	128	34 - 30	
	35 - 39	122	-	2	9	12	99	39 - 35	
	40 - 44	96	-	3	3	11	79	44 - 40	
	45 - 49	279	-	17	15	51	196	49 - 45	
	50 - 54	812	-	80	29	164	539	54 - 50	
	55 - 59	484	3	88	18	104	271	59 - 55	
	60 - 64	685	1	295	30	152	207	64 - 60	
	65+	1379	11	1030	-	162	176	+65	
	Not Stated	-	-	-	-	-	-	غير مبين	
	<b>Total</b>	<b>8199</b>	<b>26</b>	<b>4478</b>	<b>478</b>	<b>749</b>	<b>2468</b>	<b>المجموع</b>	
Female	10 - 14	1456	1	1451	4	-	-	14 - 10	إناث
	15 - 19	1378	6	1351	11	-	10	19 - 15	
	20 - 24	1023	1	896	38	2	86	24 - 20	
	25 - 29	615	2	488	14	6	105	29 - 25	
	30 - 34	261	-	233	-	1	27	34 - 30	
	35 - 39	232	-	221	-	2	9	39 - 35	
	40 - 44	191	2	175	-	3	11	44 - 40	
	45 - 49	374	-	330	2	3	39	49 - 45	
	50 - 54	899	4	829	2	5	59	54 - 50	
	55 - 59	849	2	816	1	6	24	59 - 55	
	60 - 64	793	7	775	1	1	9	64 - 60	
	65+	1918	31	1874	-	2	11	+65	
	Not Stated	-	-	-	-	-	-	غير مبين	
	<b>Total</b>	<b>9989</b>	<b>56</b>	<b>9439</b>	<b>73</b>	<b>31</b>	<b>390</b>	<b>المجموع</b>	
Both Sexes	10 - 14	2883	2	2862	18	-	1	14 - 10	كلا الجنسين
	15 - 19	2695	10	2472	118	10	85	19 - 15	
	20 - 24	1920	5	1271	207	26	411	24 - 20	
	25 - 29	1149	4	536	87	45	477	29 - 25	
	30 - 34	428	-	241	11	21	155	34 - 30	
	35 - 39	354	-	223	9	14	108	39 - 35	
	40 - 44	287	2	178	3	14	90	44 - 40	
	45 - 49	653	-	347	17	54	235	49 - 45	
	50 - 54	1711	4	909	31	169	598	54 - 50	
	55 - 59	1333	5	904	19	110	295	59 - 55	
	60 - 64	1478	8	1070	31	153	216	64 - 60	
	65+	3297	42	2904	-	164	187	+65	
	Not Stated	-	-	-	-	-	-	غير مبين	
	<b>Total</b>	<b>18188</b>	<b>82</b>	<b>13917</b>	<b>551</b>	<b>780</b>	<b>2858</b>	<b>المجموع</b>	

جدول 70: السكان الفلسطينيون 10 سنوات فأكثر المولودون خارج الأراضي الفلسطينية المشتغلون والمتعطلون الذين سبق لهم العمل حسب المهنة الرئيسية والجنس وفئات العمر بالسنوات

**Table 70: Foreign-Born Palestinian Population 10 Years and Over Employed and Unemployed Ever Worked by Main Occupation, Sex and Age Groups in Years**

المهنة والجنس	فئات العمر بالسنوات	Age Groups in Years														
		المجموع Total	غير مبيّن Not Stated	+65	64 - 60	59 - 55	54 - 50	49 - 45	44 - 40	39 - 35	34 - 30	29 - 25	24 - 20	19 - 15	14 - 10	
<b>ذكور</b>																
Legislators and Managers		86	-	9	8	18	26	1	4	3	5	7	5	-	-	المشروعون وموظفو الإدارة العليا
Professionals		271	-	5	19	29	77	29	9	19	17	55	12	-	-	المتخصصون
Technicians and Associate Professionals		747	-	15	46	72	137	36	12	32	55	169	147	26	-	القيون والمتخصصون المساعدون
Clerks		127	-	10	8	22	31	5	-	5	10	17	17	2	-	الكتابة
Services and Sales Workers		520	-	97	67	61	84	28	10	9	18	70	59	17	-	العاملون في الخدمات والبياعة في المحلات التجارية والأسواق
Skilled Agricultural and Fishery Workers		162	-	39	32	21	37	8	3	-	3	5	13	1	-	العمال المهرة في الزراعة وصيد الأسماك
Crafts and Related Workers		282	-	29	25	22	67	35	11	12	4	35	30	11	1	العاملون في الحرف وما إليها من المهن
Plant and Machine Operators		161	-	21	20	16	35	13	9	8	7	10	17	5	-	مشغلو الآلات ومجموعها
Elementary Occupation		839	-	111	130	112	206	90	31	23	28	42	47	19	-	المهن الأولية
Not Stated		22	-	2	4	2	3	2	1	-	1	1	2	4	-	غير مبيّن
<b>Total</b>		<b>3217</b>	<b>-</b>	<b>338</b>	<b>359</b>	<b>375</b>	<b>703</b>	<b>247</b>	<b>90</b>	<b>111</b>	<b>148</b>	<b>411</b>	<b>349</b>	<b>85</b>	<b>1</b>	<b>المجموع</b>

جدول (70 تابع): السكان الفلسطينيون 10 سنوات فأكثر المولودون خارج الأراضي الفلسطينية المشتغلون والمتعطلون الذين سبق لهم العمل حسب المهنة الرئيسية والجنس وفئات العمر بالسنوات

**Table (70 Cont.): Foreign-Born Palestinian Population 10 Years and Over Employed and Unemployed Ever Worked by Main Occupation, Sex and Age Groups in Years**

المجموع Total	فئات العمر بالسنوات													المهنة والجنس	
	Age Groups in Years	غير مبيّن Not Stated	+65	64 - 60	59 - 55	54 - 50	49 - 45	44 - 40	39 - 35	34 - 30	29 - 25	24 - 20	19 - 15		14 - 10
<b>Female</b>															إناث
Legislators and Managers	20	-	-	-	4	7	-	-	1	1	4	3	-	-	المشروعون وموظفو الإدارة العليا
Professionals	103	-	-	-	2	5	8	7	6	13	40	22	-	-	المتخصصون
Technicians and Associate Professionals	139	-	-	1	7	38	28	1	3	8	28	23	2	-	الفنيون والمتخصصون المساعدون
Clerks	68	-	-	-	-	-	-	1	-	3	28	30	6	-	الكتيبة
Services and Sales Workers	43	-	10	4	2	8	2	3	-	2	6	6	-	-	العاملون في الخدمات والبيع في المحلات التجارية والأسواق
Skilled Agricultural and Fishery Workers	6	-	-	1	4	1	-	-	-	-	-	-	-	-	العمال المهرة في الزراعة وصيد الأسماك
Crafts and Related Workers	23	-	-	-	7	-	2	2	1	1	4	4	2	-	العاملون في الحرف وما إليها من المهن
Plant and Machine Operators	-	-	-	-	-	-	-	-	-	-	-	-	-	-	مشغلو الآلات ومجموعها
Elementary Occupation	18	-	3	4	4	5	2	-	-	-	-	-	-	-	المهن الأولية
Not Stated	1	-	-	-	-	-	-	-	-	-	1	-	-	-	غير مبيّن
<b>Total</b>	<b>421</b>	<b>-</b>	<b>13</b>	<b>10</b>	<b>30</b>	<b>64</b>	<b>42</b>	<b>14</b>	<b>11</b>	<b>28</b>	<b>111</b>	<b>88</b>	<b>10</b>	<b>-</b>	<b>المجموع</b>

جدول (70 تابع): السكان الفلسطينيون 10 سنوات فأكثر المولودون خارج الأراضي الفلسطينية المشتغلون والمتعطلون الذين سبق لهم العمل حسب المهنة الرئيسية والجنس وفئات العمر بالسنوات

Table (70 Cont.): Foreign-Born Palestinian Population 10 Years and Over Employed and Unemployed Ever Worked by Main Occupation, Sex and Age Groups in Years

المجموع Total	فئات العمر بالسنوات													المهنة والجنس	
	Age Groups in Years	غير مبيّن Not Stated	+65	64 - 60	59 - 55	54 - 50	49 - 45	44 - 40	39 - 35	34 - 30	29 - 25	24 - 20	19 - 15		14 - 10
Occupation & Sex															
<b>Both Sexes</b>														<b>كلا الجنسين</b>	
Legislators and Managers	106	-	9	8	22	33	1	4	4	6	11	8	-	-	المشروعون وموظفو الإدارة العليا
Professionals	374	-	5	19	31	82	37	16	25	30	95	34	-	-	المتخصصون
Technicians and Associate Professionals	886	-	15	47	79	175	64	13	35	63	197	170	28	-	الفنيون والمتخصصون المساعدون
Clerks	195	-	10	8	22	31	5	1	5	13	45	47	8	-	الكتيبة
Services and Sales Workers	563	-	107	71	63	92	30	13	9	20	76	65	17	-	العاملون في الخدمات والبيع في المحلات التجارية والأسواق
Skilled Agricultural and Fishery Workers	168	-	39	33	25	38	8	3	-	3	5	13	1	-	العمال المهرة في الزراعة وصيد الأسماك
Crafts and Related Workers	305	-	29	25	29	67	37	13	13	5	39	34	13	1	العاملون في الحرف وما إليها من المهن
Plant and Machine Operators	161	-	21	20	16	35	13	9	8	7	10	17	5	-	مشغلو الآلات ومجموعها
Elementary Occupation	857	-	114	134	116	211	92	31	23	28	42	47	19	-	المهن الأولية
Not Stated	23	-	2	4	2	3	2	1	-	1	2	2	4	-	غير مبيّن
<b>Total</b>	<b>3638</b>	<b>-</b>	<b>351</b>	<b>369</b>	<b>405</b>	<b>767</b>	<b>289</b>	<b>104</b>	<b>122</b>	<b>176</b>	<b>522</b>	<b>437</b>	<b>95</b>	<b>1</b>	<b>المجموع</b>



جدول 71: السكان الفلسطينيين المعاقون حسب فئات العمر بالسنوات والجنس ونوع الاعاقة ونوع التجمع

**Table 71: Palestinian Population with Disability by Age Groups in Years, Sex, Type of Disability and Type of Locality (Urban, حضر)**

Age	Sex	Total Population / مجموع السكان				Type of Disability / نوع الإعاقة										الجنس	العمر
		المجموع Total	غير مبيّن Not Stated	غير المعاقين Without Disabilities	المعاقون With Disabilities	أخرى Others	استخدام الأصابع Grasping	متعددة Multiple	عقلية وحركية Mental & Moving	سمعية و نطقية Hearing & Speaking	حركية Moving	عقلية Mental	نطقية Speaking	سمعية Hearing	بصرية Seeing		
0 - 4	Male	13032	-	12928	104	5	4	13	12	14	35	4	5	3	9	ذكور	4 - 0
	Female	12672	-	12578	94	9	3	13	8	10	25	5	8	6	7	إناث	
	Both Sexes	25704	-	25506	198	14	7	26	20	24	60	9	13	9	16	كلا الجنسين	
5 - 9	Male	12123	-	11962	161	10	3	21	19	25	28	14	18	11	12	ذكور	9 - 5
	Female	11539	-	11424	115	3	3	6	10	17	24	17	14	9	12	إناث	
	Both Sexes	23662	-	23386	276	13	6	27	29	42	52	31	32	20	24	كلا الجنسين	
10 - 14	Male	9318	-	9152	166	11	4	15	13	18	25	41	21	10	8	ذكور	14 - 10
	Female	8996	-	8894	102	7	2	8	6	20	17	20	8	6	8	إناث	
	Both Sexes	18314	-	18046	268	18	6	23	19	38	42	61	29	16	16	كلا الجنسين	
15 - 19	Male	7807	-	7661	146	13	6	10	12	21	19	34	9	5	17	ذكور	19 - 15
	Female	7325	-	7255	70	6	-	3	3	9	10	19	10	4	6	إناث	
	Both Sexes	15132	-	14916	216	19	6	13	15	30	29	53	19	9	23	كلا الجنسين	
20 - 24	Male	6440	-	6319	121	13	5	9	7	9	28	25	9	7	9	ذكور	24 - 20
	Female	5803	-	5742	61	-	1	-	2	9	17	14	6	4	8	إناث	
	Both Sexes	12243	-	12061	182	13	6	9	9	18	45	39	15	11	17	كلا الجنسين	
25 - 29	Male	4496	-	4424	72	8	4	6	-	7	23	13	7	2	2	ذكور	29 - 25
	Female	4247	-	4202	45	1	1	5	1	9	9	11	1	3	4	إناث	
	Both Sexes	8743	-	8626	117	9	5	11	1	16	32	24	8	5	6	كلا الجنسين	
30 - 34	Male	4165	-	4080	85	4	5	5	2	8	23	25	2	3	8	ذكور	34 - 30
	Female	3629	-	3594	35	1	1	1	2	5	11	8	2	2	2	إناث	
	Both Sexes	7794	-	7674	120	5	6	6	4	13	34	33	4	5	10	كلا الجنسين	
35 - 39	Male	3027	-	2959	68	6	7	-	1	5	20	19	1	2	7	ذكور	39 - 35
	Female	2729	-	2699	30	1	1	-	2	3	5	8	4	3	3	إناث	
	Both Sexes	5756	-	5658	98	7	8	-	3	8	25	27	5	5	10	كلا الجنسين	

جدول (71 تابع): السكان الفلسطينيون المعاقون حسب فئات العمر بالسنوات والجنس ونوع الاعاقة ونوع التجمع

Table (71 Cont.): Palestinian Population with Disability by Age Groups in Years, Sex, Type of Disability and Type of Locality  
(Urban, حضر)

Age	Sex	Total Population				Type of Disability										نوع الاعاقة	
		المجموع Total	غير مبين Not Stated	غير المعاقين Without Disabilities	المعاقون With Disabilities	أخرى Others	استخدام الاصابع Grasping	متعددة Multiple	عقلية وحركية Mental & Moving	سمعية و نطقية Hearing & Speaking	حركية Moving	عقلية Mental	نطقية Speaking	سمعية Hearing	بصرية Seeing	الجنس	العمر
40 - 44	Male	2360	-	2313	47	3	3	4	2	4	14	9	2	1	5	ذكور	44 - 40
	Female	2413	-	2390	23	1	-	1	2	6	2	8	1	-	2	إناث	
	Both Sexes	4773	-	4703	70	4	3	5	4	10	16	17	3	1	7	كلا الجنسين	
45 - 49	Male	2054	-	2000	54	4	3	1	-	3	20	11	1	2	9	ذكور	49 - 45
	Female	1936	-	1912	24	-	2	-	2	3	8	3	1	1	4	إناث	
	Both Sexes	3990	-	3912	78	4	5	1	2	6	28	14	2	3	13	كلا الجنسين	
50 - 54	Male	1214	-	1157	57	5	1	4	2	2	21	8	1	2	11	ذكور	54 - 50
	Female	1363	-	1336	27	1	-	3	-	1	7	5	-	1	9	إناث	
	Both Sexes	2577	-	2493	84	6	1	7	2	3	28	13	1	3	20	كلا الجنسين	
55 - 59	Male	741	-	713	28	3	1	2	-	2	7	3	-	2	8	ذكور	59 - 55
	Female	1132	-	1116	16	1	-	-	-	-	9	2	-	1	3	إناث	
	Both Sexes	1873	-	1829	44	4	1	2	-	2	16	5	-	3	11	كلا الجنسين	
60 - 64	Male	899	-	859	40	1	-	-	1	2	20	2	-	3	11	ذكور	64 - 60
	Female	1007	-	983	24	2	-	3	-	-	11	3	-	-	5	إناث	
	Both Sexes	1906	-	1842	64	3	-	3	1	2	31	5	-	3	16	كلا الجنسين	
65 - 69	Male	633	-	608	25	-	-	3	1	-	13	2	1	2	3	ذكور	69 - 65
	Female	942	-	912	30	1	2	4	1	-	10	3	1	-	8	إناث	
	Both Sexes	1575	-	1520	55	1	2	7	2	-	23	5	2	2	11	كلا الجنسين	
70 - 74	Male	493	-	458	35	1	-	-	1	1	20	1	-	3	8	ذكور	74 - 70
	Female	675	-	654	21	2	-	-	-	-	12	1	1	1	4	إناث	
	Both Sexes	1168	-	1112	56	3	-	-	1	1	32	2	1	4	12	كلا الجنسين	
75 - 79	Male	322	-	306	16	-	1	1	-	1	5	-	2	4	2	ذكور	79 - 75
	Female	370	-	350	20	1	-	4	-	1	9	-	1	-	4	إناث	
	Both Sexes	692	-	656	36	1	1	5	-	2	14	-	3	4	6	كلا الجنسين	

جدول (71 تابع): السكان الفلسطينيون المعاقون حسب فئات العمر بالسنوات والجنس ونوع الاعاقة ونوع التجمع

Table (71 Cont.): Palestinian Population with Disability by Age Groups in Years, Sex, Type of Disability and Type of Locality  
(Urban, حضر)

Age	Sex	Total Population مجموع السكان				Type of Disability نوع الاعاقة										الجنس	العمر
		المجموع Total	غير مبين Not Stated	غير المعاقين Without Disabilities	المعاقون With Disabilities	أخرى Others	استخدام الاصابع Grasping	متعددة Multiple	عقلية وحركية Mental & Moving	سمعية و نطقية Hearing & Speaking	حركية Moving	عقلية Mental	نطقية Speaking	سمعية Hearing	بصرية Seeing		
80 - 84	Male	204	-	193	11	-	-	1	1	-	7	-	-	1	1	ذكور	84 - 80
	Female	269	-	251	18	1	-	2	-	2	8	1	-	4	إناث		
	Both Sexes	473	-	444	29	1	-	3	1	2	15	1	-	5	كلا الجنسين		
85+	Male	208	-	191	17	-	1	1	-	1	6	2	-	5	ذكور	+ 85	
	Female	197	-	180	17	-	-	1	-	1	11	-	-	4	إناث		
	Both Sexes	405	-	371	34	-	1	2	-	2	17	2	-	9	كلا الجنسين		
Not Stated	Male	5	-	4	1	-	-	-	-	-	-	1	-	-	ذكور	غير مبين	
	Female	-	-	-	-	-	-	-	-	-	-	-	-	-	إناث		
	Both Sexes	5	-	4	1	-	-	-	-	-	-	1	-	-	كلا الجنسين		
<b>Total</b>	Male	<b>69541</b>	-	<b>68287</b>	<b>1254</b>	<b>87</b>	<b>48</b>	<b>96</b>	<b>74</b>	<b>123</b>	<b>334</b>	<b>213</b>	<b>80</b>	<b>64</b>	<b>135</b>	ذكور	<b>المجموع</b>
	Female	<b>67244</b>	-	<b>66472</b>	<b>772</b>	<b>38</b>	<b>16</b>	<b>54</b>	<b>39</b>	<b>96</b>	<b>205</b>	<b>128</b>	<b>58</b>	<b>41</b>	<b>97</b>	إناث	
	Both Sexes	<b>136785</b>	-	<b>134759</b>	<b>2026</b>	<b>125</b>	<b>64</b>	<b>150</b>	<b>113</b>	<b>219</b>	<b>539</b>	<b>341</b>	<b>138</b>	<b>105</b>	<b>232</b>	كلا الجنسين	

جدول (71 تابع): السكان الفلسطينيون المعاقون حسب فئات العمر بالسنوات والجنس ونوع الاعاقة ونوع التجمع

Table (71 Cont.): Palestinian Population with Disability by Age Groups in Years, Sex, Type of Disability and Type of Locality  
(Rural, ريف)

Age	Sex	Total Population مجموع السكان				Type of Disability نوع الاعاقة										الجنس	العمر
		المجموع Total	غير مبين Not Stated	غير المعاقين Without Disabilities	المعاقون With Disabilities	أخرى Others	استخدام الاصابع Grasping	متعددة Multiple	عقلية وحركية Mental & Moving	سمعية و نطقية Hearing & Speaking	حركية Moving	عقلية Mental	نطقية Speaking	سمعية Hearing	بصرية Seeing		
0 - 4	Male	2471	-	2461	10	1	1	2	1	1	3	-	1	-	-	ذكور	4 - 0
	Female	2316	-	2301	15	2	-	1	-	3	8	-	1	-	-	إناث	
	Both Sexes	4787	-	4762	25	3	1	3	1	4	11	-	2	-	-	كلا الجنسين	
5 - 9	Male	2304	-	2269	35	-	1	5	2	2	7	7	8	2	1	ذكور	9 - 5
	Female	2134	-	2109	25	-	-	2	1	4	8	6	-	1	3	إناث	
	Both Sexes	4438	-	4378	60	-	1	7	3	6	15	13	8	3	4	كلا الجنسين	
10 - 14	Male	1665	-	1638	27	-	-	3	3	5	7	4	1	1	3	ذكور	14 - 10
	Female	1697	-	1677	20	1	1	2	1	2	6	3	2	1	1	إناث	
	Both Sexes	3362	-	3315	47	1	1	5	4	7	13	7	3	2	4	كلا الجنسين	
15 - 19	Male	1343	-	1318	25	-	3	-	2	3	6	3	4	-	4	ذكور	19 - 15
	Female	1289	-	1273	16	1	-	-	-	2	3	6	-	1	3	إناث	
	Both Sexes	2632	-	2591	41	1	3	-	2	5	9	9	4	1	7	كلا الجنسين	
20 - 24	Male	1151	-	1123	28	-	-	3	-	2	7	10	2	-	4	ذكور	24 - 20
	Female	1095	-	1084	11	1	-	2	-	3	2	-	1	1	1	إناث	
	Both Sexes	2246	-	2207	39	1	-	5	-	5	9	10	3	1	5	كلا الجنسين	
25 - 29	Male	872	-	857	15	3	-	1	-	-	4	5	2	-	-	ذكور	29 - 25
	Female	818	-	811	7	3	-	-	-	-	1	2	1	-	-	إناث	
	Both Sexes	1690	-	1668	22	6	-	1	-	-	5	7	3	-	-	كلا الجنسين	
30 - 34	Male	718	-	706	12	1	-	-	-	-	8	2	1	-	-	ذكور	34 - 30
	Female	719	-	711	8	-	-	-	-	-	1	5	-	-	2	إناث	
	Both Sexes	1437	-	1417	20	1	-	-	-	-	9	7	1	-	2	كلا الجنسين	
35 - 39	Male	491	-	481	10	2	-	1	-	-	2	-	-	1	4	ذكور	39 - 35
	Female	505	-	499	6	-	-	1	-	-	2	3	-	-	-	إناث	
	Both Sexes	996	-	980	16	2	-	2	-	-	4	3	-	1	4	كلا الجنسين	

جدول (71 تابع): السكان الفلسطينيون المعاقون حسب فئات العمر بالسنوات والجنس ونوع الاعاقة ونوع التجمع

Table (71 Cont.): Palestinian Population with Disability by Age Groups in Years, Sex, Type of Disability and Type of Locality  
(Rural, ريف)

Age	Sex	Total Population مجموع السكان				Type of Disability نوع الاعاقة										الجنس	العمر
		المجموع Total	غير مبين Not Stated	غير المعاقين Without Disabilities	المعاقون With Disabilities	أخرى Others	استخدام الاصابع Grasping	متعددة Multiple	عقلية وحركية Mental & Moving	سمعية و نطقية Hearing & Speaking	حركية Moving	عقلية Mental	نطقية Speaking	سمعية Hearing	بصرية Seeing		
40 - 44	Male	409	-	402	7	-	-	-	-	1	4	2	-	-	-	ذكور	44 - 40
	Female	414	-	410	4	-	1	-	-	1	2	-	-	-	إناث		
	Both Sexes	823	-	812	11	-	1	-	1	5	4	-	-	-	كلا الجنسين		
45 - 49	Male	332	-	323	9	-	1	1	-	2	2	-	1	2	ذكور	49 - 45	
	Female	339	-	336	3	-	-	-	-	1	-	-	1	1	إناث		
	Both Sexes	671	-	659	12	-	1	1	-	3	2	-	2	3	كلا الجنسين		
50 - 54	Male	225	-	217	8	2	-	1	-	2	1	-	-	2	ذكور	54 - 50	
	Female	275	-	268	7	1	-	1	-	2	1	-	1	1	إناث		
	Both Sexes	500	-	485	15	3	-	2	-	2	3	1	-	1	3		كلا الجنسين
55 - 59	Male	151	-	145	6	-	-	-	-	2	-	-	1	3	ذكور	59 - 55	
	Female	229	-	222	7	1	-	-	1	1	-	-	1	3	إناث		
	Both Sexes	380	-	367	13	1	-	-	1	1	2	-	2	6	كلا الجنسين		
60 - 64	Male	161	-	156	5	-	-	-	-	1	-	1	-	3	ذكور	64 - 60	
	Female	219	-	210	9	2	-	-	-	2	-	-	2	3	إناث		
	Both Sexes	380	-	366	14	2	-	-	-	1	2	1	-	2	6		كلا الجنسين
65 - 69	Male	144	-	133	11	1	-	1	-	3	1	-	1	4	ذكور	69 - 65	
	Female	170	-	166	4	-	-	-	1	1	2	-	-	-	إناث		
	Both Sexes	314	-	299	15	1	-	1	1	4	3	-	1	4	كلا الجنسين		
70 - 74	Male	85	-	79	6	1	-	-	-	3	-	-	1	1	ذكور	74 - 70	
	Female	116	-	112	4	-	-	1	-	2	-	-	1	-	إناث		
	Both Sexes	201	-	191	10	1	-	1	-	5	-	-	2	1	كلا الجنسين		
75 - 79	Male	58	-	54	4	1	-	-	-	1	-	-	1	1	ذكور	79 - 75	
	Female	63	-	60	3	1	-	-	-	1	-	-	-	1	إناث		
	Both Sexes	121	-	114	7	2	-	-	-	2	-	-	1	2	كلا الجنسين		

جدول (71 تابع): السكان الفلسطينيون المعاقون حسب فئات العمر بالسنوات والجنس ونوع الاعاقة ونوع التجمع

Table (71 Cont.): Palestinian Population with Disability by Age Groups in Years, Sex, Type of Disability and Type of Locality  
(ريف, Rural)

Age	Sex	Total Population مجموع السكان				Type of Disability										نوع الاعاقة		
		المجموع Total	غير مبيّن Not Stated	غير المعاقين Without Disabilities	المعاقون With Disabilities	أخرى Others	استخدام الأصابع Grasping	متعددة Multiple	عقلية وحركية Mental & Moving	سمعية و نطقية Hearing & Speaking	حركية Moving	عقلية Mental	نطقية Speaking	سمعية Hearing	بصرية Seeing	الجنس	العمر	
80 - 84	Male	41	-	40	1	1	-	-	-	-	-	-	-	-	-	-	ذكور	84 - 80
	Female	55	-	51	4	-	-	-	-	2	1	-	1	-	-	إناث		
	Both Sexes	96	-	91	5	1	-	-	-	2	1	-	1	-	-	كلا الجنسين		
85+	Male	52	-	46	6	-	-	1	-	2	-	-	1	2	-	ذكور	+ 85	
	Female	45	-	42	3	-	-	-	-	1	-	-	-	2	-	إناث		
	Both Sexes	97	-	88	9	-	-	1	-	3	-	-	1	4	-	كلا الجنسين		
Not Stated	Male	2	-	2	-	-	-	-	-	-	-	-	-	-	-	-	ذكور	غير مبيّن
	Female	1	-	1	-	-	-	-	-	-	-	-	-	-	-	-	إناث	
	Both Sexes	3	-	3	-	-	-	-	-	-	-	-	-	-	-	-	كلا الجنسين	
<b>Total</b>	Male	<b>12675</b>	-	<b>12450</b>	<b>225</b>	<b>13</b>	<b>6</b>	<b>19</b>	<b>8</b>	<b>17</b>	<b>62</b>	<b>37</b>	<b>19</b>	<b>10</b>	<b>34</b>	-	ذكور	<b>المجموع</b>
	Female	<b>12499</b>	-	<b>12343</b>	<b>156</b>	<b>13</b>	<b>2</b>	<b>10</b>	<b>4</b>	<b>15</b>	<b>44</b>	<b>31</b>	<b>5</b>	<b>11</b>	<b>21</b>	-	إناث	
	Both Sexes	<b>25174</b>	-	<b>24793</b>	<b>381</b>	<b>26</b>	<b>8</b>	<b>29</b>	<b>12</b>	<b>32</b>	<b>106</b>	<b>68</b>	<b>24</b>	<b>21</b>	<b>55</b>	-	كلا الجنسين	

جدول (71 تابع): السكان الفلسطينيون المعاقون حسب فئات العمر بالسنوات والجنس ونوع الاعاقة ونوع التجمع

**Table (71 Cont.): Palestinian Population with Disability by Age Groups in Years, Sex, Type of Disability and Type of Locality (Camps, مخيمات)**

Age	Sex	Total Population / مجموع السكان				Type of Disability / نوع الاعاقة										الجنس	العمر
		المجموع Total	غير مبين Not Stated	غير المعاقين Without Disabilities	المعاقون With Disabilities	أخرى Others	استخدام الاصابع Grasping	متعددة Multiple	عقلية وحركية Mental & Moving	سمعية و نطقية Hearing & Speaking	حركية Moving	عقلية Mental	نطقية Speaking	سمعية Hearing	بصرية Seeing		
0 - 4	Male	3414	-	3383	31	2	-	2	4	-	11	3	4	-	5	ذكور	4 - 0
	Female	3208	-	3195	13	1	-	-	1	2	6	1	1	-	1	إناث	
	Both Sexes	6622	-	6578	44	3	-	2	5	2	17	4	5	-	6	كلا الجنسين	
5 - 9	Male	2942	-	2896	46	4	-	7	4	5	9	9	3	-	5	ذكور	9 - 5
	Female	2942	-	2916	26	2	-	4	3	-	2	8	3	-	4	إناث	
	Both Sexes	5884	-	5812	72	6	-	11	7	5	11	17	6	-	9	كلا الجنسين	
10 - 14	Male	2166	-	2121	45	4	1	1	3	2	11	13	5	1	4	ذكور	14 - 10
	Female	2118	-	2080	38	1	2	7	4	5	8	7	1	-	3	إناث	
	Both Sexes	4284	-	4201	83	5	3	8	7	7	19	20	6	1	7	كلا الجنسين	
15 - 19	Male	1716	-	1680	36	4	1	3	4	1	8	6	3	-	6	ذكور	19 - 15
	Female	1725	-	1713	12	-	1	1	2	2	2	3	-	1	-	إناث	
	Both Sexes	3441	-	3393	48	4	2	4	6	3	10	9	3	1	6	كلا الجنسين	
20 - 24	Male	1521	-	1493	28	1	2	3	-	1	9	6	-	-	6	ذكور	24 - 20
	Female	1445	-	1429	16	3	-	5	1	-	3	2	-	1	1	إناث	
	Both Sexes	2966	-	2922	44	4	2	8	1	1	12	8	-	1	7	كلا الجنسين	
25 - 29	Male	1210	-	1181	29	-	1	3	1	2	9	7	2	-	4	ذكور	29 - 25
	Female	1147	-	1135	12	-	-	2	2	3	1	3	-	1	-	إناث	
	Both Sexes	2357	-	2316	41	-	1	5	3	5	10	10	2	1	4	كلا الجنسين	
30 - 34	Male	1262	-	1217	45	3	2	2	3	-	15	13	1	3	3	ذكور	34 - 30
	Female	1066	-	1048	18	-	-	-	-	2	8	6	1	1	-	إناث	
	Both Sexes	2328	-	2265	63	3	2	2	3	2	23	19	2	4	3	كلا الجنسين	
35 - 39	Male	799	-	779	20	2	2	-	1	1	7	1	1	-	5	ذكور	39 - 35
	Female	803	-	789	14	-	-	2	2	2	1	6	-	-	1	إناث	
	Both Sexes	1602	-	1568	34	2	2	2	3	3	8	7	1	-	6	كلا الجنسين	

جدول (71 تابع): السكان الفلسطينيون المعاقون حسب فئات العمر بالسنوات والجنس ونوع الاعاقة ونوع التجمع

Table (71 Cont.): Palestinian Population with Disability by Age Groups in Years, Sex, Type of Disability and Type of Locality  
(Camps, مخيمات)

Age	Sex	Total Population مجموع السكان				Type of Disability										نوع الاعاقة	
		المجموع Total	غير مبين Not Stated	غير المعاقين Without Disabilities	المعاقون With Disabilities	أخرى Others	استخدام الاصابع Grasping	متعددة Multiple	عقلية وحركية Mental & Moving	سمعية و نطقية Hearing & Speaking	حركية Moving	عقلية Mental	نطقية Speaking	سمعية Hearing	بصرية Seeing	الجنس	العمر
40 - 44	Male	578	-	559	19	2	-	-	-	-	6	6	1	-	4	ذكور	44 - 40
	Female	573	-	565	8	-	1	1	-	1	4	-	-	-	إناث		
	Both Sexes	1151	-	1124	27	2	1	1	-	1	10	1	-	4	كلا الجنسين		
45 - 49	Male	411	-	398	13	1	-	1	2	-	6	-	-	3	ذكور	49 - 45	
	Female	441	-	430	11	1	-	1	-	2	2	-	1	4	إناث		
	Both Sexes	852	-	828	24	2	-	2	2	-	8	2	1	7	كلا الجنسين		
50 - 54	Male	258	-	243	15	-	1	-	2	2	5	3	-	2	ذكور	54 - 50	
	Female	361	-	353	8	2	-	-	-	1	2	1	-	-	إناث		
	Both Sexes	619	-	596	23	2	1	-	2	3	7	5	1	2	كلا الجنسين		
55 - 59	Male	155	-	147	8	-	1	1	-	-	2	1	-	3	ذكور	59 - 55	
	Female	329	-	319	10	-	-	1	1	-	2	2	1	2	إناث		
	Both Sexes	484	-	466	18	-	1	2	1	-	4	3	1	5	كلا الجنسين		
60 - 64	Male	254	-	235	19	1	-	-	1	-	4	2	1	9	ذكور	64 - 60	
	Female	350	-	341	9	1	-	1	-	6	-	-	-	1	إناث		
	Both Sexes	604	-	576	28	2	-	1	1	-	10	2	1	10	كلا الجنسين		
65 - 69	Male	190	-	175	15	-	2	1	-	1	5	-	-	6	ذكور	69 - 65	
	Female	309	-	295	14	-	-	-	1	-	4	1	1	7	إناث		
	Both Sexes	499	-	470	29	-	2	1	1	1	9	1	1	13	كلا الجنسين		
70 - 74	Male	175	-	166	9	1	-	-	-	-	3	-	-	4	ذكور	74 - 70	
	Female	216	-	208	8	-	-	-	-	-	5	-	-	2	إناث		
	Both Sexes	391	-	374	17	1	-	-	-	-	8	-	-	6	كلا الجنسين		
75 - 79	Male	87	-	79	8	-	1	1	-	-	1	-	-	2	ذكور	79 - 75	
	Female	111	-	106	5	-	-	-	-	-	2	-	-	2	إناث		
	Both Sexes	198	-	185	13	-	1	1	-	-	3	-	-	4	كلا الجنسين		



جدول (71 تابع): السكان الفلسطينيون المعاقون حسب فئات العمر بالسنوات والجنس ونوع الاعاقة ونوع التجمع

Table (71 Cont.): Palestinian Population with Disability by Age Groups in Years, Sex, Type of Disability and Type of Locality  
(Camps, مخيمات)

Age	Sex	Total Population مجموع السكان				Type of Disability										نوع الاعاقة	
		المجموع Total	غير مبيّن Not Stated	غير المعاقين Without Disabilities	المعاقون With Disabilities	أخرى Others	استخدام الأصابع Grasping	متعددة Multiple	عقلية وحركية Mental & Moving	سمعية و نطقية Hearing & Speaking	حركية Moving	عقلية Mental	نطقية Speaking	سمعية Hearing	بصرية Seeing	الجنس	العمر
80 - 84	Male	38	-	36	2	-	-	1	-	-	1	-	-	-	-	ذكور	84 - 80
	Female	79	-	72	7	-	-	-	-	5	-	-	-	2	إناث		
	Both Sexes	117	-	108	9	-	-	1	-	6	-	-	-	2	كلا الجنسين		
85+	Male	58	-	48	10	-	-	2	-	1	3	-	-	1	3	ذكور	+ 85
	Female	68	-	65	3	-	-	-	-	2	-	-	-	1	إناث		
	Both Sexes	126	-	113	13	-	-	2	-	5	-	-	1	4	كلا الجنسين		
Not Stated	Male	1	-	1	-	-	-	-	-	-	-	-	-	-	-	ذكور	غير مبيّن
	Female	-	-	-	-	-	-	-	-	-	-	-	-	-	-	إناث	
	Both Sexes	1	-	1	-	-	-	-	-	-	-	-	-	-	-	كلا الجنسين	
<b>Total</b>	Male	<b>17235</b>	-	<b>16837</b>	<b>398</b>	<b>25</b>	<b>14</b>	<b>28</b>	<b>25</b>	<b>16</b>	<b>115</b>	<b>70</b>	<b>21</b>	<b>10</b>	<b>74</b>	ذكور	<b>المجموع</b>
	Female	<b>17291</b>	-	<b>17059</b>	<b>232</b>	<b>11</b>	<b>4</b>	<b>25</b>	<b>17</b>	<b>18</b>	<b>62</b>	<b>47</b>	<b>9</b>	<b>8</b>	<b>31</b>	إناث	
	Both Sexes	<b>34526</b>	-	<b>33896</b>	<b>630</b>	<b>36</b>	<b>18</b>	<b>53</b>	<b>42</b>	<b>34</b>	<b>177</b>	<b>117</b>	<b>30</b>	<b>18</b>	<b>105</b>	كلا الجنسين	

جدول (71 تابع): السكان الفلسطينيون المعاقون حسب فئات العمر بالسنوات والجنس ونوع الاعاقة ونوع التجمع

Table (71 Cont.): Palestinian Population with Disability by Age Groups in Years, Sex, Type of Disability and Type of Locality  
(المجموع Total)

Age	Sex	Total Population / مجموع السكان				Type of Disability / نوع الإعاقة										الجنس	العمر
		المجموع Total	غير مبين Not Stated	غير المعاقين Without Disabilities	المعاقون With Disabilities	أخرى Others	استخدام الأصابع Grasping	متعددة Multiple	عقلية وحركية Mental & Moving	سمعية و نطقية Hearing & Speaking	حركية Moving	عقلية Mental	نطقية Speaking	سمعية Hearing	بصرية Seeing		
0 - 4	Male	18917	-	18772	145	8	5	17	17	15	49	7	10	3	14	ذكور	4 - 0
	Female	18196	-	18074	122	12	3	14	9	15	39	6	10	6	8	إناث	
	Both Sexes	37113	-	36846	267	20	8	31	26	30	88	13	20	9	22	كلا الجنسين	
5 - 9	Male	17369	-	17127	242	14	4	33	25	32	44	30	29	13	18	ذكور	9 - 5
	Female	16615	-	16449	166	5	3	12	14	21	34	31	17	10	19	إناث	
	Both Sexes	33984	-	33576	408	19	7	45	39	53	78	61	46	23	37	كلا الجنسين	
10 - 14	Male	13149	-	12911	238	15	5	19	19	25	43	58	27	12	15	ذكور	14 - 10
	Female	12811	-	12651	160	9	5	17	11	27	31	30	11	7	12	إناث	
	Both Sexes	25960	-	25562	398	24	10	36	30	52	74	88	38	19	27	كلا الجنسين	
15 - 19	Male	10866	-	10659	207	17	10	13	18	25	33	43	16	5	27	ذكور	19 - 15
	Female	10339	-	10241	98	7	1	4	5	13	15	28	10	6	9	إناث	
	Both Sexes	21205	-	20900	305	24	11	17	23	38	48	71	26	11	36	كلا الجنسين	
20 - 24	Male	9112	-	8935	177	14	7	15	7	12	44	41	11	7	19	ذكور	24 - 20
	Female	8343	-	8255	88	4	1	7	3	12	22	16	7	6	10	إناث	
	Both Sexes	17455	-	17190	265	18	8	22	10	24	66	57	18	13	29	كلا الجنسين	
25 - 29	Male	6578	-	6462	116	11	5	10	1	9	36	25	11	2	6	ذكور	29 - 25
	Female	6212	-	6148	64	4	1	7	3	12	11	16	2	4	4	إناث	
	Both Sexes	12790	-	12610	180	15	6	17	4	21	47	41	13	6	10	كلا الجنسين	
30 - 34	Male	6145	-	6003	142	8	7	7	5	8	46	40	4	6	11	ذكور	34 - 30
	Female	5414	-	5353	61	1	1	1	2	7	20	19	3	3	4	إناث	
	Both Sexes	11559	-	11356	203	9	8	8	7	15	66	59	7	9	15	كلا الجنسين	
35 - 39	Male	4317	-	4219	98	10	9	1	2	6	29	20	2	3	16	ذكور	39 - 35
	Female	4037	-	3987	50	1	1	3	4	5	8	17	4	3	4	إناث	
	Both Sexes	8354	-	8206	148	11	10	4	6	11	37	37	6	6	20	كلا الجنسين	

جدول (71 تابع): السكان الفلسطينيون المعاقون حسب فئات العمر بالسنوات والجنس ونوع الاعاقة ونوع التجمع

Table (71 Cont.): Palestinian Population with Disability by Age Groups in Years, Sex, Type of Disability and Type of Locality  
(المجموع، Total)

Age	Sex	Total Population / مجموع السكان				Type of Disability / نوع الإعاقة										الجنس	العمر
		المجموع Total	غير مبيّن Not Stated	غير المعاقين Without Disabilities	المعاقون With Disabilities	أخرى Others	استخدام الأصابع Grasping	متعددة Multiple	عقلية وحركية Mental & Moving	سمعية و نطقية Hearing & Speaking	حركية Moving	عقلية Mental	نطقية Speaking	سمعية Hearing	بصرية Seeing		
40 - 44	Male	3347	-	3274	73	5	3	4	2	5	24	17	3	1	9	ذكور	44 - 40
	Female	3400	-	3365	35	1	2	2	2	7	4	14	1	-	2	إناث	
	Both Sexes	6747	-	6639	108	6	5	6	4	12	28	31	4	1	11	كلا الجنسين	
45 - 49	Male	2797	-	2721	76	5	4	3	2	3	28	13	1	3	14	ذكور	49 - 45
	Female	2716	-	2678	38	1	2	1	2	3	11	5	1	3	9	إناث	
	Both Sexes	5513	-	5399	114	6	6	4	4	6	39	18	2	6	23	كلا الجنسين	
50 - 54	Male	1697	-	1617	80	7	2	5	4	6	27	11	1	2	15	ذكور	54 - 50
	Female	1999	-	1957	42	4	-	4	-	2	11	8	1	2	10	إناث	
	Both Sexes	3696	-	3574	122	11	2	9	4	8	38	19	2	4	25	كلا الجنسين	
55 - 59	Male	1047	-	1005	42	3	2	3	-	2	11	4	-	3	14	ذكور	59 - 55
	Female	1690	-	1657	33	2	-	1	2	1	11	4	1	3	8	إناث	
	Both Sexes	2737	-	2662	75	5	2	4	2	3	22	8	1	6	22	كلا الجنسين	
60 - 64	Male	1314	-	1250	64	2	-	-	2	3	24	5	1	4	23	ذكور	64 - 60
	Female	1576	-	1534	42	5	-	4	-	-	19	3	-	2	9	إناث	
	Both Sexes	2890	-	2784	106	7	-	4	2	3	43	8	1	6	32	كلا الجنسين	
65 - 69	Male	967	-	916	51	1	2	5	1	1	21	3	1	3	13	ذكور	69 - 65
	Female	1421	-	1373	48	1	2	4	3	-	15	6	2	-	15	إناث	
	Both Sexes	2388	-	2289	99	2	4	9	4	1	36	9	3	3	28	كلا الجنسين	
70 - 74	Male	753	-	703	50	3	-	-	1	1	26	1	-	5	13	ذكور	74 - 70
	Female	1007	-	974	33	2	-	1	-	-	19	1	1	3	6	إناث	
	Both Sexes	1760	-	1677	83	5	-	1	1	1	45	2	1	8	19	كلا الجنسين	
75 - 79	Male	467	-	439	28	1	2	2	-	1	7	-	2	8	5	ذكور	79 - 75
	Female	544	-	516	28	2	-	4	-	1	12	-	1	1	7	إناث	
	Both Sexes	1011	-	955	56	3	2	6	-	2	19	-	3	9	12	كلا الجنسين	

جدول (71 تابع): السكان الفلسطينيون المعاقون حسب فئات العمر بالسنوات والجنس ونوع الاعاقة ونوع التجمع

Table (71 Cont.): Palestinian Population with Disability by Age Groups in Years, Sex, Type of Disability and Type of Locality  
(المجموع، Total)

Age	Sex	Total Population مجموع السكان				Type of Disability نوع الاعاقة										الجنس	العمر
		المجموع Total	غير مبيّن Not Stated	غير المعاقين Without Disabilities	المعاقون With Disabilities	أخرى Others	استخدام الاصابع Grasping	متعددة Multiple	عقلية وحركية Mental & Moving	سمعية و نطقية Hearing & Speaking	حركية Moving	عقلية Mental	نطقية Speaking	سمعية Hearing	بصرية Seeing		
80 - 84	Male	283	-	269	14	1	-	2	1	-	8	-	-	1	1	ذكور	84 - 80
	Female	403	-	374	29	1	-	2	-	2	15	2	-	1	6	إناث	
	Both Sexes	686	-	643	43	2	-	4	1	2	23	2	-	2	7	كلا الجنسين	
85+	Male	318	-	285	33	-	1	4	-	2	11	2	-	3	10	ذكور	+ 85
	Female	310	-	287	23	-	-	1	-	1	14	-	-	-	7	إناث	
	Both Sexes	628	-	572	56	-	1	5	-	3	25	2	-	3	17	كلا الجنسين	
Not Stated	Male	8	-	7	1	-	-	-	-	-	-	-	1	-	-	ذكور	غير مبيّن
	Female	1	-	1	-	-	-	-	-	-	-	-	-	-	-	إناث	
	Both Sexes	9	-	8	1	-	-	-	-	-	-	-	1	-	-	كلا الجنسين	
<b>Total</b>	Male	<b>99451</b>	-	<b>97574</b>	<b>1877</b>	<b>125</b>	<b>68</b>	<b>143</b>	<b>107</b>	<b>156</b>	<b>511</b>	<b>320</b>	<b>120</b>	<b>84</b>	<b>243</b>	ذكور	<b>المجموع</b>
	Female	<b>97034</b>	-	<b>95874</b>	<b>1160</b>	<b>62</b>	<b>22</b>	<b>89</b>	<b>60</b>	<b>129</b>	<b>311</b>	<b>206</b>	<b>72</b>	<b>60</b>	<b>149</b>	إناث	
	Both Sexes	<b>196485</b>	-	<b>193448</b>	<b>3037</b>	<b>187</b>	<b>90</b>	<b>232</b>	<b>167</b>	<b>285</b>	<b>822</b>	<b>526</b>	<b>192</b>	<b>144</b>	<b>392</b>	كلا الجنسين	

جدول 72: الأسر الفلسطينية التي فيها فرد أو أكثر معاق حسب نوع التجمع ونوع الأسرة وحجمها

Table 72: Palestinian Households with One Person or More with Disability by Type of Locality, Type and Size of Household

Type of Locality & Type of Households	Total Households			Size of Household										نوع التجمع ونوع الأسرة	
	المجموع Total	أسر بدون إعاقة Without Disabilities	أسر فيها إعاقة With Disabilities	+11	10	9	8	7	6	5	4	3	2		1
<b>Urban</b>															<b>حضر</b>
One Person	596	562	34	-	-	-	-	-	-	-	-	-	-	34	شخص واحد
Nuclear	14400	13416	984	166	85	118	116	128	107	85	61	61	57	-	نووية
Extended	4738	4134	604	253	67	74	47	41	38	36	19	15	14	-	ممتدة
Composite	42	36	6	-	-	-	1	-	-	1	1	1	2	-	مركبة
<b>Total</b>	<b>19776</b>	<b>18148</b>	<b>1628</b>	<b>419</b>	<b>152</b>	<b>192</b>	<b>164</b>	<b>169</b>	<b>145</b>	<b>122</b>	<b>81</b>	<b>77</b>	<b>73</b>	<b>34</b>	<b>المجموع</b>
<b>Rural</b>															<b>ريف</b>
One Person	123	116	7	-	-	-	-	-	-	-	-	-	-	7	شخص واحد
Nuclear	2803	2607	196	25	19	11	28	28	18	24	18	11	14	-	نووية
Extended	849	745	104	33	14	12	12	11	7	4	1	6	4	-	ممتدة
Composite	12	10	2	-	-	-	1	1	-	-	-	-	-	-	مركبة
<b>Total</b>	<b>3787</b>	<b>3478</b>	<b>309</b>	<b>58</b>	<b>33</b>	<b>23</b>	<b>41</b>	<b>40</b>	<b>25</b>	<b>28</b>	<b>19</b>	<b>17</b>	<b>18</b>	<b>7</b>	<b>المجموع</b>
<b>Camps</b>															<b>مخيمات</b>
One Person	213	196	17	-	-	-	-	-	-	-	-	-	-	17	شخص واحد
Nuclear	3449	3163	286	28	25	34	34	25	37	29	20	24	30	-	نووية
Extended	1433	1221	212	69	23	21	22	22	17	12	12	6	8	-	ممتدة
Composite	19	17	2	1	-	-	-	1	-	-	-	-	-	-	مركبة
<b>Total</b>	<b>5114</b>	<b>4597</b>	<b>517</b>	<b>98</b>	<b>48</b>	<b>55</b>	<b>56</b>	<b>48</b>	<b>54</b>	<b>41</b>	<b>32</b>	<b>30</b>	<b>38</b>	<b>17</b>	<b>المجموع</b>
<b>Total</b>															<b>المجموع</b>
<b>One Person</b>	<b>932</b>	<b>874</b>	<b>58</b>	<b>-</b>	<b>-</b>	<b>-</b>	<b>-</b>	<b>-</b>	<b>-</b>	<b>-</b>	<b>-</b>	<b>-</b>	<b>-</b>	<b>58</b>	<b>شخص واحد</b>
<b>Nuclear</b>	<b>20652</b>	<b>19186</b>	<b>1466</b>	<b>219</b>	<b>129</b>	<b>163</b>	<b>178</b>	<b>181</b>	<b>162</b>	<b>138</b>	<b>99</b>	<b>96</b>	<b>101</b>	<b>-</b>	<b>نووية</b>
<b>Extended</b>	<b>7020</b>	<b>6100</b>	<b>920</b>	<b>355</b>	<b>104</b>	<b>107</b>	<b>81</b>	<b>74</b>	<b>62</b>	<b>52</b>	<b>32</b>	<b>27</b>	<b>26</b>	<b>-</b>	<b>ممتدة</b>
<b>Composite</b>	<b>73</b>	<b>63</b>	<b>10</b>	<b>1</b>	<b>-</b>	<b>-</b>	<b>2</b>	<b>2</b>	<b>-</b>	<b>1</b>	<b>1</b>	<b>1</b>	<b>2</b>	<b>-</b>	<b>مركبة</b>
<b>Total</b>	<b>28677</b>	<b>26223</b>	<b>2454</b>	<b>575</b>	<b>233</b>	<b>270</b>	<b>261</b>	<b>257</b>	<b>224</b>	<b>191</b>	<b>132</b>	<b>124</b>	<b>129</b>	<b>58</b>	<b>المجموع</b>

جدول 73: السكان الفلسطينيون 12 سنة فأكثر المعاقون حسب الحالة الزوجية وفئات العمر بالسنوات والجنس ونوع الإعاقة

Table 73: Palestinian Population 12 Years and Over with Disability by Marital Status, Age Groups in Years, Sex and Type of Disability

Marital Status Age Sex		مجموع السكان 12 سنة فأكثر Total Population 12 Years and Over				نوع الإعاقة Type of Disability										الحالة الزوجية العمر الجنس لم يتزوج أبداً	
		المجموع Total	غير مبين Not Stated	غير المعاقين Without Disabilities	المعاقون With Disabilities	أخرى Others	استخدام الأصابع Grasping	متعددة Multiple	عقلية وحركية Mental & Moving	سمعية ونطقية Hearing & Speaking	حركية Moving	عقلية Mental	نطقية Speaking	سمعية Hearing	بصرية Seeing		
<b>Never Married</b>																	
12 - 14	Male	7622	-	7478	144	7	4	12	10	17	19	35	22	7	11	ذكور	14 - 12
	Female	7384	-	7279	105	7	4	10	6	20	15	21	7	5	10	إناث	
	Both Sexes	15006	-	14757	249	14	8	22	16	37	34	56	29	12	21	كلا الجنسين	
15 - 19	Male	10674	-	10470	204	17	10	13	18	25	32	42	16	5	26	ذكور	19 - 15
	Female	8185	-	8088	97	7	1	4	5	12	15	28	10	6	9	إناث	
	Both Sexes	18859	-	18558	301	24	11	17	23	37	47	70	26	11	35	كلا الجنسين	
20 - 24	Male	6453	-	6302	151	11	6	15	6	10	34	38	9	6	16	ذكور	24 - 20
	Female	2802	-	2725	77	4	1	5	3	9	22	16	7	2	8	إناث	
	Both Sexes	9255	-	9027	228	15	7	20	9	19	56	54	16	8	24	كلا الجنسين	
25 - 29	Male	1724	-	1671	53	6	1	6	1	1	13	19	4	2	-	ذكور	29 - 25
	Female	950	-	899	51	4	1	4	3	8	7	14	2	4	4	إناث	
	Both Sexes	2674	-	2570	104	10	2	10	4	9	20	33	6	6	4	كلا الجنسين	
30 - 34	Male	416	-	373	43	2	1	2	3	2	10	23	-	-	-	ذكور	34 - 30
	Female	503	-	457	46	-	1	-	2	3	14	19	2	1	4	إناث	
	Both Sexes	919	-	830	89	2	2	2	5	5	24	42	2	1	4	كلا الجنسين	
35 - 39	Male	77	-	54	23	3	-	1	1	1	3	11	-	-	3	ذكور	39 - 35
	Female	295	-	260	35	1	-	3	4	1	7	14	1	2	2	إناث	
	Both Sexes	372	-	314	58	4	-	4	5	2	10	25	1	2	5	كلا الجنسين	
40 - 44	Male	29	-	18	11	-	-	-	1	-	3	6	-	-	1	ذكور	44 - 40
	Female	196	-	168	28	1	1	2	2	5	2	14	-	-	1	إناث	
	Both Sexes	225	-	186	39	1	1	2	3	5	5	20	-	-	2	كلا الجنسين	
45 - 49	Male	19	-	12	7	1	-	-	1	-	2	3	-	-	-	ذكور	49 - 45
	Female	176	-	158	18	-	-	1	1	1	6	4	-	-	5	إناث	
	Both Sexes	195	-	170	25	1	-	1	2	1	8	7	-	-	5	كلا الجنسين	

جدول (73 تابع): السكان الفلسطينيون 12 سنة فأكثر المعاقون حسب الحالة الزوجية وفئات العمر بالسنوات والجنس ونوع الإعاقة

Table (73 Cont.): Palestinian Population 12 Years and Over with Disability by Marital Status, Age Groups in Years, Sex and Type of Disability

Marital Status	Age	Sex	مجموع السكان 12 سنة فأكثر				نوع الإعاقة										الحالة الزوجية	العمر
			Total Population 12 Years and Over				Type of Disability											
			المجموع	غير مبين	غير المعاقين	المعاقون	أخرى	استخدام الأصابع	متعددة	عقلية وحركية	سمعية ونطقية	حركية	عقلية	نطقية	سمعية	بصرية		
Total	Not Stated	Without Disabilities	With Disabilities	Others	Grasping	Multiple	Mental & Moving	Hearing & Speaking	Moving	Mental	Speaking	Hearing	Seeing					
50 - 54	Male		19	-	7	12	1	-	1	2	-	3	3	-	-	2	ذكور	54 - 50
	Female		109	-	91	18	3	-	2	-	1	4	4	1	-	3	إناث	
	Both Sexes		128	-	98	30	4	-	3	2	1	7	7	1	-	5	كلا الجنسين	
55 - 59	Male		11	-	6	5	-	-	1	-	-	2	2	-	-	-	ذكور	59 - 55
	Female		51	-	44	7	-	-	-	2	-	-	3	-	-	2	إناث	
	Both Sexes		62	-	50	12	-	-	1	2	-	2	5	-	-	2	كلا الجنسين	
60 - 64	Male		13	-	7	6	-	-	-	2	-	1	2	-	-	1	ذكور	64 - 60
	Female		22	-	17	5	-	-	-	-	-	-	1	-	1	3	إناث	
	Both Sexes		35	-	24	11	-	-	-	2	-	1	3	-	1	4	كلا الجنسين	
65 - 69	Male		1	-	-	1	-	-	-	-	-	-	1	-	-	-	ذكور	69 - 65
	Female		21	-	16	5	-	-	-	1	-	1	-	-	-	3	إناث	
	Both Sexes		22	-	16	6	-	-	-	1	-	1	-	-	-	3	كلا الجنسين	
70+	Male		5	-	4	1	-	-	-	-	1	-	-	-	-	-	ذكور	+ 70
	Female		15	-	11	4	-	-	-	-	-	3	-	-	-	1	إناث	
	Both Sexes		20	-	15	5	-	-	-	-	1	3	-	-	-	1	كلا الجنسين	
Not Stated	Male		4	-	3	1	-	-	-	-	-	-	1	-	-	-	ذكور	غير مبين
	Female		-	-	-	-	-	-	-	-	-	-	-	-	-	-	إناث	
	Both Sexes		4	-	3	1	-	-	-	-	-	-	1	-	-	-	كلا الجنسين	
Total	Male		27067	-	26405	662	48	22	51	45	57	122	185	52	20	60	ذكور	المجموع
	Female		20709	-	20213	496	27	9	31	29	60	96	138	30	21	55	إناث	
	Both Sexes		47776	-	46618	1158	75	31	82	74	117	218	323	82	41	115	كلا الجنسين	

جدول (73 تابع): السكان الفلسطينيون 12 سنة فأكثر المعاقون حسب الحالة الزوجية وفئات العمر بالسنوات والجنس ونوع الإعاقة

Table (73 Cont.): Palestinian Population 12 Years and Over with Disability by Marital Status, Age Groups in Years, Sex and Type of Disability

Marital Status Age Sex	مجموع السكان 12 سنة فأكثر Total Population 12 Years and Over				نوع الإعاقة Type of Disability										الحالة الزوجية العمر الجنس	
	المجموع Total	غير مبين Not Stated	غير المعاقين Without Disabilities	المعاقون With Disabilities	أخرى Others	استخدام الأصابع Grasping	متعددة Multiple	عقلية وحركية Mental & Moving	سمعية ونطقية Hearing & Speaking	حركية Moving	عقلية Mental	نطقية Speaking	سمعية Hearing	بصرية Seeing		
<b>Legally Married</b>															عقد قران لأول مرة	
12 - 14	Male	-	-	-	-	-	-	-	-	-	-	-	-	-	ذكور	14 - 12
	Female	5	-	5	-	-	-	-	-	-	-	-	-	-	إناث	
	Both Sexes	5	-	5	-	-	-	-	-	-	-	-	-	-	كلا الجنسين	
15 - 19	Male	32	-	31	1	-	-	-	-	1	-	-	-	-	ذكور	19 - 15
	Female	134	-	134	-	-	-	-	-	-	-	-	-	-	إناث	
	Both Sexes	166	-	165	1	-	-	-	-	1	-	-	-	-	كلا الجنسين	
20 - 24	Male	184	-	183	1	-	-	-	-	1	-	-	-	-	ذكور	24 - 20
	Female	130	-	130	-	-	-	-	-	-	-	-	-	-	إناث	
	Both Sexes	314	-	313	1	-	-	-	-	1	-	-	-	-	كلا الجنسين	
25 - 29	Male	117	-	117	-	-	-	-	-	-	-	-	-	-	ذكور	29 - 25
	Female	32	-	31	1	-	-	-	-	1	-	-	-	-	إناث	
	Both Sexes	149	-	148	1	-	-	-	-	1	-	-	-	-	كلا الجنسين	
30 - 34	Male	32	-	31	1	1	-	-	-	-	-	-	-	-	ذكور	34 - 30
	Female	6	-	6	-	-	-	-	-	-	-	-	-	-	إناث	
	Both Sexes	38	-	37	1	1	-	-	-	-	-	-	-	-	كلا الجنسين	
35 - 39	Male	6	-	6	-	-	-	-	-	-	-	-	-	-	ذكور	39 - 35
	Female	2	-	2	-	-	-	-	-	-	-	-	-	-	إناث	
	Both Sexes	8	-	8	-	-	-	-	-	-	-	-	-	-	كلا الجنسين	
40 - 44	Male	-	-	-	-	-	-	-	-	-	-	-	-	-	ذكور	44 - 40
	Female	2	-	2	-	-	-	-	-	-	-	-	-	-	إناث	
	Both Sexes	2	-	2	-	-	-	-	-	-	-	-	-	-	كلا الجنسين	
45 - 49	Male	-	-	-	-	-	-	-	-	-	-	-	-	-	ذكور	49 - 45
	Female	1	-	1	-	-	-	-	-	-	-	-	-	-	إناث	
	Both Sexes	1	-	1	-	-	-	-	-	-	-	-	-	-	كلا الجنسين	



جدول (73 تابع): السكان الفلسطينيون 12 سنة فأكثر المعاقون حسب الحالة الزوجية وفئات العمر بالسنوات والجنس ونوع الإعاقة

Table (73 Cont.): Palestinian Population 12 Years and Over with Disability by Marital Status, Age Groups in Years, Sex and Type of Disability

Marital Status	Age	Sex	مجموع السكان 12 سنة فأكثر				نوع الإعاقة									الحالة الزوجية	العمر
			Total Population 12 Years and Over				Type of Disability										
			المجموع	غير مبين	غير المعاقين	المعاقون	أخرى	استخدام الأصابع	متعددة	عقلية وحركية	سمعية ونطقية	حركية	عقلية	نطقية	سمعية		
Total	Not Stated	Without Disabilities	With Disabilities	Others	Grasping	Multiple	Mental & Moving	Hearing & Speaking	Moving	Mental	Speaking	Hearing	Seeing	الجنس			
50 - 54	Male		-	-	-	-	-	-	-	-	-	-	-	-	ذكور	54 - 50	
	Female		-	-	-	-	-	-	-	-	-	-	-	-	إناث		
	Both Sexes		-	-	-	-	-	-	-	-	-	-	-	-	كلا الجنسين		
55 - 59	Male		-	-	-	-	-	-	-	-	-	-	-	-	ذكور	59 - 55	
	Female		-	-	-	-	-	-	-	-	-	-	-	-	إناث		
	Both Sexes		-	-	-	-	-	-	-	-	-	-	-	-	كلا الجنسين		
60 - 64	Male		-	-	-	-	-	-	-	-	-	-	-	-	ذكور	64 - 60	
	Female		-	-	-	-	-	-	-	-	-	-	-	-	إناث		
	Both Sexes		-	-	-	-	-	-	-	-	-	-	-	-	كلا الجنسين		
65 - 69	Male		-	-	-	-	-	-	-	-	-	-	-	-	ذكور	69 - 65	
	Female		-	-	-	-	-	-	-	-	-	-	-	-	إناث		
	Both Sexes		-	-	-	-	-	-	-	-	-	-	-	-	كلا الجنسين		
70+	Male		-	-	-	-	-	-	-	-	-	-	-	-	ذكور	+ 70	
	Female		-	-	-	-	-	-	-	-	-	-	-	-	إناث		
	Both Sexes		-	-	-	-	-	-	-	-	-	-	-	-	كلا الجنسين		
Not Stated	Male		-	-	-	-	-	-	-	-	-	-	-	-	ذكور	غير مبين	
	Female		-	-	-	-	-	-	-	-	-	-	-	-	إناث		
	Both Sexes		-	-	-	-	-	-	-	-	-	-	-	-	كلا الجنسين		
<b>Total</b>	Male		<b>371</b>	-	<b>368</b>	<b>3</b>	<b>1</b>	-	-	<b>2</b>	-	-	-	-	ذكور	<b>المجموع</b>	
	Female		<b>312</b>	-	<b>311</b>	<b>1</b>	-	-	<b>1</b>	-	-	-	-	-	إناث		
	Both Sexes		<b>683</b>	-	<b>679</b>	<b>4</b>	<b>1</b>	-	-	<b>1</b>	<b>2</b>	-	-	-	كلا الجنسين		

جدول (73 تابع): السكان الفلسطينيون 12 سنة فأكثر المعاقون حسب الحالة الزوجية وفئات العمر بالسنوات والجنس ونوع الإعاقة

Table (73 Cont.): Palestinian Population 12 Years and Over with Disability by Marital Status, Age Groups in Years, Sex and Type of Disability

Marital Status	Age	Sex	مجموع السكان 12 سنة فأكثر				نوع الإعاقة										الحالة الزوجية العمر الجنس	
			Total Population 12 Years and Over				Type of Disability											
			المجموع Total	غير مبين Not Stated	غير المعاقين Without Disabilities	المعاقون With Disabilities	أخرى Others	استخدام الأصابع Grasping	متعددة Multiple	عقلية وحركية Mental & Moving	سمعية ونطقية Hearing & Speaking	حركية Moving	عقلية Mental	نطقية Speaking	سمعية Hearing	بصرية Seeing		
<b>Married</b>																	<b>متزوج</b>	
12 - 14	Male	-	-	-	-	-	-	-	-	-	-	-	-	-	-	-	ذكور	14 - 12
	Female	9	-	9	-	-	-	-	-	-	-	-	-	-	-	-	إناث	
	Both Sexes	9	-	9	-	-	-	-	-	-	-	-	-	-	-	-	كلا الجنسين	
15 - 19	Male	146	-	144	2	-	-	-	-	-	1	-	-	-	-	1	ذكور	19 - 15
	Female	1989	-	1988	1	-	-	-	-	1	-	-	-	-	-	-	إناث	
	Both Sexes	2135	-	2132	3	-	-	-	-	1	-	1	-	-	-	1	كلا الجنسين	
20 - 24	Male	2430	-	2408	22	3	1	-	1	2	9	1	2	1	2	2	ذكور	24 - 20
	Female	5293	-	5284	9	-	-	2	-	1	-	-	-	4	2	2	إناث	
	Both Sexes	7723	-	7692	31	3	1	2	1	3	9	1	2	5	4	4	كلا الجنسين	
25 - 29	Male	4685	-	4628	57	5	4	3	-	6	23	4	6	-	6	6	ذكور	29 - 25
	Female	5105	-	5096	9	-	-	3	-	2	4	-	-	-	-	-	إناث	
	Both Sexes	9790	-	9724	66	5	4	6	-	8	27	4	6	-	6	6	كلا الجنسين	
30 - 34	Male	5663	-	5566	97	5	6	5	2	6	35	17	4	6	11	11	ذكور	34 - 30
	Female	4733	-	4719	14	1	-	1	-	4	6	-	1	1	-	-	إناث	
	Both Sexes	10396	-	10285	111	6	6	6	2	10	41	17	5	7	11	11	كلا الجنسين	
35 - 39	Male	4209	-	4140	69	7	9	-	1	5	26	5	2	2	12	12	ذكور	39 - 35
	Female	3570	-	3558	12	-	1	-	-	3	1	1	3	1	2	2	إناث	
	Both Sexes	7779	-	7698	81	7	10	-	1	8	27	6	5	3	14	14	كلا الجنسين	
40 - 44	Male	3309	-	3248	61	5	3	4	1	5	20	11	3	1	8	8	ذكور	44 - 40
	Female	3022	-	3017	5	-	1	-	-	2	1	-	-	-	1	-	إناث	
	Both Sexes	6331	-	6265	66	5	4	4	1	7	21	11	3	1	9	9	كلا الجنسين	
45 - 49	Male	2765	-	2697	68	4	4	3	1	3	26	9	1	3	14	14	ذكور	49 - 45
	Female	2288	-	2278	10	-	-	-	1	1	4	-	1	2	1	1	إناث	
	Both Sexes	5053	-	4975	78	4	4	3	2	4	30	9	2	5	15	15	كلا الجنسين	

جدول (73 تابع): السكان الفلسطينيون 12 سنة فأكثر المعاقون حسب الحالة الزوجية وفئات العمر بالسنوات والجنس ونوع الإعاقة

Table (73 Cont.): Palestinian Population 12 Years and Over with Disability by Marital Status, Age Groups in Years, Sex and Type of Disability

Marital Status	Age	Sex	مجموع السكان 12 سنة فأكثر				نوع الإعاقة										الحالة الزوجية	العمر
			Total Population 12 Years and Over				Type of Disability											
			المجموع	غير مبين	غير المعاقين	المعاقون	أخرى	استخدام الأصابع	متعددة	عقلية وحركية	سمعية ونطقية	حركية	عقلية	نطقية	سمعية	بصرية		
Total	Not Stated	Without Disabilities	With Disabilities	Others	Grasping	Multiple	Mental & Moving	Hearing & Speaking	Moving	Mental	Speaking	Hearing	Seeing					
50 - 54	Male		1665	-	1599	66	6	2	4	2	6	24	6	1	2	13	ذكور	54 - 50
	Female		1527	-	1508	19	1	-	2	-	1	4	2	-	2	7	إناث	
	Both Sexes		3192	-	3107	85	7	2	6	2	7	28	8	1	4	20	كلا الجنسين	
55 - 59	Male		1018	-	982	36	2	2	2	-	2	9	2	-	3	14	ذكور	59 - 55
	Female		1212	-	1195	17	2	-	1	-	1	5	1	1	2	4	إناث	
	Both Sexes		2230	-	2177	53	4	2	3	-	3	14	3	1	5	18	كلا الجنسين	
60 - 64	Male		1256	-	1204	52	1	-	-	-	3	22	2	1	4	19	ذكور	64 - 60
	Female		992	-	965	27	3	-	3	-	-	15	-	-	1	5	إناث	
	Both Sexes		2248	-	2169	79	4	-	3	-	3	37	2	1	5	24	كلا الجنسين	
65 - 69	Male		931	-	884	47	1	2	4	1	1	21	2	1	3	11	ذكور	69 - 65
	Female		748	-	727	21	1	-	2	-	-	10	1	1	-	6	إناث	
	Both Sexes		1679	-	1611	68	2	2	6	1	1	31	3	2	3	17	كلا الجنسين	
70+	Male		1553	-	1452	101	5	2	5	1	3	46	3	2	14	20	ذكور	+ 70
	Female		640	-	609	31	2	-	2	-	-	15	1	1	3	7	إناث	
	Both Sexes		2193	-	2061	132	7	2	7	1	3	61	4	3	17	27	كلا الجنسين	
Not Stated	Male		2	-	2	-	-	-	-	-	-	-	-	-	-	-	ذكور	غير مبين
	Female		1	-	1	-	-	-	-	-	-	-	-	-	-	-	إناث	
	Both Sexes		3	-	3	-	-	-	-	-	-	-	-	-	-	-	كلا الجنسين	
<b>Total</b>	Male		<b>29632</b>	-	<b>28954</b>	<b>678</b>	<b>44</b>	<b>35</b>	<b>30</b>	<b>10</b>	<b>42</b>	<b>261</b>	<b>63</b>	<b>23</b>	<b>39</b>	<b>131</b>	ذكور	<b>المجموع</b>
	Female		<b>31129</b>	-	<b>30954</b>	<b>175</b>	<b>10</b>	<b>2</b>	<b>16</b>	<b>1</b>	<b>16</b>	<b>65</b>	<b>6</b>	<b>8</b>	<b>16</b>	<b>35</b>	إناث	
	Both Sexes		<b>60761</b>	-	<b>59908</b>	<b>853</b>	<b>54</b>	<b>37</b>	<b>46</b>	<b>11</b>	<b>58</b>	<b>326</b>	<b>69</b>	<b>31</b>	<b>55</b>	<b>166</b>	كلا الجنسين	

جدول (73 تابع): السكان الفلسطينيون 12 سنة فأكثر المعاقون حسب الحالة الزوجية وفئات العمر بالسنوات والجنس ونوع الإعاقة

Table (73 Cont.): Palestinian Population 12 Years and Over with Disability by Marital Status, Age Groups in Years, Sex and Type of Disability

Marital Status	Age	Sex	مجموع السكان 12 سنة فأكثر				نوع الإعاقة										الحالة الزوجية العمر الجنس	
			Total Population 12 Years and Over				Type of Disability											
			المجموع Total	غير مبين Not Stated	غير المعاقين Without Disabilities	المعاقون With Disabilities	أخرى Others	استخدام الأصابع Grasping	متعددة Multiple	عقلية وحركية Mental & Moving	سمعية ونطقية Hearing & Speaking	حركية Moving	عقلية Mental	نطقية Speaking	سمعية Hearing	بصرية Seeing		
<b>Divorced</b>															<b>مطلق</b>			
12 - 14	Male		-	-	-	-	-	-	-	-	-	-	-	-	-	-	ذكور	14 - 12
	Female		-	-	-	-	-	-	-	-	-	-	-	-	-	-	إناث	
	Both Sexes		-	-	-	-	-	-	-	-	-	-	-	-	-	-	كلا الجنسين	
15 - 19	Male		-	-	-	-	-	-	-	-	-	-	-	-	-	-	ذكور	19 - 15
	Female		23	-	23	-	-	-	-	-	-	-	-	-	-	-	إناث	
	Both Sexes		23	-	23	-	-	-	-	-	-	-	-	-	-	-	كلا الجنسين	
20 - 24	Male		29	-	27	2	-	-	-	-	2	-	-	-	-	-	ذكور	24 - 20
	Female		93	-	92	1	-	-	1	-	-	-	-	-	-	-	إناث	
	Both Sexes		122	-	119	3	-	-	1	-	2	-	-	-	-	-	كلا الجنسين	
25 - 29	Male		39	-	34	5	-	1	1	-	2	1	-	-	-	-	ذكور	29 - 25
	Female		83	-	82	1	-	-	-	-	1	-	-	-	-	-	إناث	
	Both Sexes		122	-	116	6	-	1	1	-	3	1	-	-	-	-	كلا الجنسين	
30 - 34	Male		28	-	27	1	-	-	-	1	-	-	-	-	-	-	ذكور	34 - 30
	Female		117	-	116	1	-	-	-	-	-	-	-	1	-	-	إناث	
	Both Sexes		145	-	143	2	-	-	-	1	-	-	-	1	-	-	كلا الجنسين	
35 - 39	Male		21	-	16	5	-	-	-	-	3	-	1	-	-	-	ذكور	39 - 35
	Female		80	-	78	2	-	-	1	-	1	-	-	-	-	-	إناث	
	Both Sexes		101	-	94	7	-	-	1	-	4	-	1	-	-	-	كلا الجنسين	
40 - 44	Male		9	-	8	1	-	-	-	1	-	-	-	-	-	-	ذكور	44 - 40
	Female		57	-	56	1	-	-	-	1	-	-	-	-	-	-	إناث	
	Both Sexes		66	-	64	2	-	-	-	2	-	-	-	-	-	-	كلا الجنسين	
45 - 49	Male		8	-	7	1	-	-	-	-	1	-	-	-	-	-	ذكور	49 - 45
	Female		65	-	60	5	1	1	-	1	1	-	1	-	1	-	إناث	
	Both Sexes		73	-	67	6	1	1	-	1	2	-	1	-	1	-	كلا الجنسين	

جدول (73 تابع): السكان الفلسطينيون 12 سنة فأكثر المعاقون حسب الحالة الزوجية وفئات العمر بالسنوات والجنس ونوع الإعاقة

Table (73 Cont.): Palestinian Population 12 Years and Over with Disability by Marital Status, Age Groups in Years, Sex and Type of Disability

Marital Status	Age	Sex	مجموع السكان 12 سنة فأكثر				نوع الإعاقة										الحالة الزوجية	العمر	
			Total Population 12 Years and Over				Type of Disability												
			المجموع	غير مبين	غير المعاقين	المعاقون	أخرى	استخدام الأصابع	متعددة	عقلية وحركية	سمعية ونطقية	حركية	عقلية	نطقية	سمعية	بصرية			
Total	Not Stated	Without Disabilities	With Disabilities	Others	Grasping	Multiple	Mental & Moving	Hearing & Speaking	Moving	Mental	Speaking	Hearing	Seeing						
50 - 54	Male		6	-	4	2	-	-	-	-	-	-	-	2	-	-	-	ذكور	54 - 50
	Female		72	-	67	5	-	-	-	-	-	-	-	2	-	-	-	إناث	
	Both Sexes		78	-	71	7	-	-	-	-	-	-	-	4	-	-	-	كلا الجنسين	
55 - 59	Male		5	-	4	1	1	-	-	-	-	-	-	-	-	-	-	ذكور	59 - 55
	Female		47	-	47	-	-	-	-	-	-	-	-	-	-	-	-	إناث	
	Both Sexes		52	-	51	1	1	-	-	-	-	-	-	-	-	-	-	كلا الجنسين	
60 - 64	Male		9	-	6	3	1	-	-	-	-	-	-	1	-	-	-	ذكور	64 - 60
	Female		39	-	38	1	-	-	-	-	-	-	-	1	-	-	-	إناث	
	Both Sexes		48	-	44	4	1	-	-	-	-	-	-	2	-	-	-	كلا الجنسين	
65 - 69	Male		-	-	-	-	-	-	-	-	-	-	-	-	-	-	-	ذكور	69 - 65
	Female		36	-	34	2	-	-	-	-	-	-	-	1	1	-	-	إناث	
	Both Sexes		36	-	34	2	-	-	-	-	-	-	-	1	1	-	-	كلا الجنسين	
70+	Male		10	-	8	2	-	-	1	1	-	-	-	-	-	-	-	ذكور	+ 70
	Female		50	-	48	2	-	-	-	-	-	-	-	-	-	-	-	إناث	
	Both Sexes		60	-	56	4	-	-	1	1	-	-	-	-	-	-	-	كلا الجنسين	
Not Stated	Male		-	-	-	-	-	-	-	-	-	-	-	-	-	-	-	ذكور	غير مبين
	Female		-	-	-	-	-	-	-	-	-	-	-	-	-	-	-	إناث	
	Both Sexes		-	-	-	-	-	-	-	-	-	-	-	-	-	-	-	كلا الجنسين	
Total	Male		164	-	141	23	2	-	2	1	1	2	11	1	1	2	2	ذكور	المجموع
	Female		762	-	741	21	1	1	-	-	2	6	7	1	2	1	1	إناث	
	Both Sexes		926	-	882	44	3	1	2	1	3	8	18	2	3	3	3	كلا الجنسين	

جدول (73 تابع): السكان الفلسطينيون 12 سنة فأكثر المعاقون حسب الحالة الزوجية وفئات العمر بالسنوات والجنس ونوع الإعاقة

Table (73 Cont.): Palestinian Population 12 Years and Over with Disability by Marital Status, Age Groups in Years, Sex and Type of Disability

Marital Status	Age	Sex	مجموع السكان 12 سنة فأكثر				نوع الإعاقة										الحالة الزوجية العمر الجنس
			Total Population 12 Years and Over				Type of Disability										
			المجموع Total	غير مبين Not Stated	غير المعاقين Without Disabilities	المعاقون With Disabilities	أخرى Others	استخدام الأصابع Grasping	متعددة Multiple	عقلية وحركية Mental & Moving	سمعية ونطقية Hearing & Speaking	حركية Moving	عقلية Mental	نطقية Speaking	سمعية Hearing	بصرية Seeing	
أرمل																	
	12 - 14	Male	-	-	-	-	-	-	-	-	-	-	-	-	-	ذكور	14 - 12
		Female	-	-	-	-	-	-	-	-	-	-	-	-	-	إناث	
		Both Sexes	-	-	-	-	-	-	-	-	-	-	-	-	-	كلا الجنسين	
	15 - 19	Male	-	-	-	-	-	-	-	-	-	-	-	-	-	ذكور	19 - 15
		Female	-	-	-	-	-	-	-	-	-	-	-	-	-	إناث	
		Both Sexes	-	-	-	-	-	-	-	-	-	-	-	-	-	كلا الجنسين	
	20 - 24	Male	-	-	-	-	-	-	-	-	-	-	-	-	-	ذكور	24 - 20
		Female	14	-	14	-	-	-	-	-	-	-	-	-	-	إناث	
		Both Sexes	14	-	14	-	-	-	-	-	-	-	-	-	-	كلا الجنسين	
	25 - 29	Male	1	-	1	-	-	-	-	-	-	-	-	-	-	ذكور	29 - 25
		Female	38	-	37	1	-	-	-	-	1	-	-	-	-	إناث	
		Both Sexes	39	-	38	1	-	-	-	-	1	-	-	-	-	كلا الجنسين	
	30 - 34	Male	4	-	4	-	-	-	-	-	-	-	-	-	-	ذكور	34 - 30
		Female	53	-	53	-	-	-	-	-	-	-	-	-	-	إناث	
		Both Sexes	57	-	57	-	-	-	-	-	-	-	-	-	-	كلا الجنسين	
	35 - 39	Male	3	-	2	1	-	-	-	-	1	-	-	-	-	ذكور	39 - 35
		Female	89	-	88	1	-	-	-	-	1	-	-	-	-	إناث	
		Both Sexes	92	-	90	2	-	-	-	-	2	-	-	-	-	كلا الجنسين	
	40 - 44	Male	-	-	-	-	-	-	-	-	-	-	-	-	-	ذكور	44 - 40
		Female	121	-	120	1	-	-	-	-	-	1	-	-	-	إناث	
		Both Sexes	121	-	120	1	-	-	-	-	-	1	-	-	-	كلا الجنسين	
	45 - 49	Male	5	-	5	-	-	-	-	-	-	-	-	-	-	ذكور	49 - 45
		Female	184	-	179	5	-	1	-	-	1	-	-	-	-	إناث	3
		Both Sexes	189	-	184	5	-	1	-	-	1	-	-	-	-	كلا الجنسين	3

جدول (73 تابع): السكان الفلسطينيون 12 سنة فأكثر المعاقون حسب الحالة الزوجية وفئات العمر بالسنوات والجنس ونوع الإعاقة

Table (73 Cont.): Palestinian Population 12 Years and Over with Disability by Marital Status, Age Groups in Years, Sex and Type of Disability

Marital Status	Age	Sex	مجموع السكان 12 سنة فأكثر				نوع الإعاقة										الحالة الزوجية	العمر
			Total Population 12 Years and Over				Type of Disability											
			المجموع	غير مبين	غير المعاقين	المعاقون	أخرى	استخدام الأصابع	متعددة	عقلية وحركية	سمعية ونطقية	حركية	عقلية	نطقية	سمعية	بصرية		
Total	Not Stated	Without Disabilities	With Disabilities	Others	Grasping	Multiple	Mental & Moving	Hearing & Speaking	Moving	Mental	Speaking	Hearing	Seeing					
50 - 54	Male		7	-	7	-	-	-	-	-	-	-	-	-	-	-	ذكور	54 - 50
	Female		289	-	289	-	-	-	-	-	-	-	-	-	-	-	إناث	
	Both Sexes		296	-	296	-	-	-	-	-	-	-	-	-	-	-	كلا الجنسين	
55 - 59	Male		13	-	13	-	-	-	-	-	-	-	-	-	-	-	ذكور	59 - 55
	Female		376	-	367	9	-	-	-	6	-	-	1	2	-	-	إناث	
	Both Sexes		389	-	380	9	-	-	-	6	-	-	1	2	-	-	كلا الجنسين	
60 - 64	Male		36	-	33	3	-	-	-	1	-	-	-	2	-	-	ذكور	64 - 60
	Female		520	-	511	9	2	-	1	4	1	-	-	1	-	-	إناث	
	Both Sexes		556	-	544	12	2	-	1	5	1	-	-	3	-	-	كلا الجنسين	
65 - 69	Male		35	-	32	3	-	-	1	-	-	-	-	2	-	-	ذكور	69 - 65
	Female		610	-	590	20	-	2	2	4	4	-	-	6	-	-	إناث	
	Both Sexes		645	-	622	23	-	2	3	4	4	-	-	8	-	-	كلا الجنسين	
70+	Male		250	-	229	21	-	1	2	-	-	-	3	9	-	-	ذكور	+ 70
	Female		1536	-	1460	76	3	-	6	41	2	1	2	17	-	-	إناث	
	Both Sexes		1786	-	1689	97	3	1	8	47	2	1	5	26	-	-	كلا الجنسين	
Not Stated	Male		1	-	1	-	-	-	-	-	-	-	-	-	-	-	ذكور	غير مبين
	Female		-	-	-	-	-	-	-	-	-	-	-	-	-	-	إناث	
	Both Sexes		1	-	1	-	-	-	-	-	-	-	-	-	-	-	كلا الجنسين	
<b>Total</b>	Male		<b>355</b>	-	<b>327</b>	<b>28</b>	-	<b>1</b>	<b>3</b>	-	-	-	<b>3</b>	<b>13</b>	-	-	ذكور	<b>المجموع</b>
	Female		<b>3830</b>	-	<b>3708</b>	<b>122</b>	<b>5</b>	<b>3</b>	<b>9</b>	<b>2</b>	<b>5</b>	<b>55</b>	<b>9</b>	<b>2</b>	<b>3</b>	<b>29</b>	إناث	
	Both Sexes		<b>4185</b>	-	<b>4035</b>	<b>150</b>	<b>5</b>	<b>4</b>	<b>12</b>	<b>2</b>	<b>5</b>	<b>62</b>	<b>10</b>	<b>2</b>	<b>6</b>	<b>42</b>	كلا الجنسين	

جدول (73 تابع): السكان الفلسطينيون 12 سنة فأكثر المعاقون حسب الحالة الزوجية وفئات العمر بالسنوات والجنس ونوع الإعاقة

Table (73 Cont.): Palestinian Population 12 Years and Over with Disability by Marital Status, Age Groups in Years, Sex and Type of Disability

Marital Status Age Sex	مجموع السكان 12 سنة فأكثر Total Population 12 Years and Over				نوع الإعاقة Type of Disability										الحالة الزوجية العمر الجنس	
	المجموع Total	غير مبين Not Stated	غير المعاقين Without Disabilities	المعاقون With Disabilities	أخرى Others	استخدام الأصابع Grasping	متعددة Multiple	عقلية وحركية Mental & Moving	سمعية ونطقية Hearing & Speaking	حركية Moving	عقلية Mental	نطقية Speaking	سمعية Hearing	بصرية Seeing		
<b>Not Stated</b>															غير مبين	
12 - 14	Male	-	-	-	-	-	-	-	-	-	-	-	-	-	ذكور	14 - 12
	Female	-	-	-	-	-	-	-	-	-	-	-	-	-	إناث	
	Both Sexes	-	-	-	-	-	-	-	-	-	-	-	-	-	كلا الجنسين	
15 - 19	Male	14	-	14	-	-	-	-	-	-	-	-	-	-	ذكور	19 - 15
	Female	8	-	8	-	-	-	-	-	-	-	-	-	-	إناث	
	Both Sexes	22	-	22	-	-	-	-	-	-	-	-	-	-	كلا الجنسين	
20 - 24	Male	16	-	15	1	-	-	-	-	-	-	-	-	1	ذكور	24 - 20
	Female	11	-	10	1	-	-	-	1	-	-	-	-	-	إناث	
	Both Sexes	27	-	25	2	-	-	-	1	-	-	-	-	1	كلا الجنسين	
25 - 29	Male	12	-	11	1	-	-	-	1	-	-	-	-	-	ذكور	29 - 25
	Female	4	-	3	1	-	-	-	1	-	-	-	-	-	إناث	
	Both Sexes	16	-	14	2	-	-	-	2	-	-	-	-	-	كلا الجنسين	
30 - 34	Male	2	-	2	-	-	-	-	-	-	-	-	-	-	ذكور	34 - 30
	Female	2	-	2	-	-	-	-	-	-	-	-	-	-	إناث	
	Both Sexes	4	-	4	-	-	-	-	-	-	-	-	-	-	كلا الجنسين	
35 - 39	Male	1	-	1	-	-	-	-	-	-	-	-	-	-	ذكور	39 - 35
	Female	1	-	1	-	-	-	-	-	-	-	-	-	-	إناث	
	Both Sexes	2	-	2	-	-	-	-	-	-	-	-	-	-	كلا الجنسين	
40 - 44	Male	-	-	-	-	-	-	-	-	-	-	-	-	-	ذكور	44 - 40
	Female	2	-	2	-	-	-	-	-	-	-	-	-	-	إناث	
	Both Sexes	2	-	2	-	-	-	-	-	-	-	-	-	-	كلا الجنسين	
45 - 49	Male	-	-	-	-	-	-	-	-	-	-	-	-	-	ذكور	49 - 45
	Female	2	-	2	-	-	-	-	-	-	-	-	-	-	إناث	
	Both Sexes	2	-	2	-	-	-	-	-	-	-	-	-	-	كلا الجنسين	



جدول (73 تابع): السكان الفلسطينيون 12 سنة فأكثر المعاقون حسب الحالة الزوجية وفئات العمر بالسنوات والجنس ونوع الإعاقة

Table (73 Cont.): Palestinian Population 12 Years and Over with Disability by Marital Status, Age Groups in Years, Sex and Type of Disability

Marital Status	Age	Sex	مجموع السكان 12 سنة فأكثر				نوع الإعاقة										الحالة الزوجية	العمر
			Total Population 12 Years and Over				Type of Disability											
			المجموع	غير مبين	غير المعاقين	المعاقون	أخرى	استخدام الأصابع	متعددة	عقلية وحركية	سمعية ونطقية	حركية	عقلية	نطقية	سمعية	بصرية		
Total	Not Stated	Without Disabilities	With Disabilities	Others	Grasping	Multiple	Mental & Moving	Hearing & Speaking	Moving	Mental	Speaking	Hearing	Seeing					
50 - 54	Male		-	-	-	-	-	-	-	-	-	-	-	-	-	-	ذكور	54 - 50
	Female		2	-	2	-	-	-	-	-	-	-	-	-	-	-	إناث	
	Both Sexes		2	-	2	-	-	-	-	-	-	-	-	-	-	-	كلا الجنسين	
55 - 59	Male		-	-	-	-	-	-	-	-	-	-	-	-	-	-	ذكور	59 - 55
	Female		4	-	4	-	-	-	-	-	-	-	-	-	-	-	إناث	
	Both Sexes		4	-	4	-	-	-	-	-	-	-	-	-	-	-	كلا الجنسين	
60 - 64	Male		-	-	-	-	-	-	-	-	-	-	-	-	-	-	ذكور	64 - 60
	Female		3	-	3	-	-	-	-	-	-	-	-	-	-	-	إناث	
	Both Sexes		3	-	3	-	-	-	-	-	-	-	-	-	-	-	كلا الجنسين	
65 - 69	Male		-	-	-	-	-	-	-	-	-	-	-	-	-	-	ذكور	69 - 65
	Female		6	-	6	-	-	-	-	-	-	-	-	-	-	-	إناث	
	Both Sexes		6	-	6	-	-	-	-	-	-	-	-	-	-	-	كلا الجنسين	
70+	Male		3	-	3	-	-	-	-	-	-	-	-	-	-	-	ذكور	+ 70
	Female		23	-	23	-	-	-	-	-	-	-	-	-	-	-	إناث	
	Both Sexes		26	-	26	-	-	-	-	-	-	-	-	-	-	-	كلا الجنسين	
Not Stated	Male		1	-	1	-	-	-	-	-	-	-	-	-	-	-	ذكور	غير مبين
	Female		-	-	-	-	-	-	-	-	-	-	-	-	-	-	إناث	
	Both Sexes		1	-	1	-	-	-	-	-	-	-	-	-	-	-	كلا الجنسين	
<b>Total</b>	Male		<b>49</b>	-	<b>47</b>	<b>2</b>	-	-	-	-	<b>1</b>	-	-	-	-	-	ذكور	<b>المجموع</b>
	Female		<b>68</b>	-	<b>66</b>	<b>2</b>	-	-	-	-	<b>2</b>	-	-	-	-	-	إناث	
	Both Sexes		<b>117</b>	-	<b>113</b>	<b>4</b>	-	-	-	-	<b>3</b>	-	-	-	-	-	كلا الجنسين	

جدول (73 تابع): السكان الفلسطينيون 12 سنة فأكثر المعاقون حسب الحالة الزوجية وفئات العمر بالسنوات والجنس ونوع الإعاقة

Table (73 Cont.): Palestinian Population 12 Years and Over with Disability by Marital Status, Age Groups in Years, Sex and Type of Disability

Marital Status	Age	Sex	مجموع السكان 12 سنة فأكثر				Type of Disability										الحالة الزوجية العمر الجنس	
			Total Population 12 Years and Over				أخرى Others	استخدام الأصابع Grasping	متعددة Multiple	عقلية وحركية Mental & Moving	سمعية ونطقية Hearing & Speaking	حركية Moving	عقلية Mental	نطقية Speaking	سمعية Hearing	بصرية Seeing		
			المجموع Total	غير مبين Not Stated	غير المعاقين Without Disabilities	المعاقون With Disabilities												
<b>Total</b>																	<b>المجموع</b>	
12 - 14	Male		7622	-	7478	144	7	4	12	10	17	19	35	22	7	11	ذكور	14 - 12
	Female		7398	-	7293	105	7	4	10	6	20	15	21	7	5	10	إناث	
	Both Sexes		15020	-	14771	249	14	8	22	16	37	34	56	29	12	21	كلا الجنسين	
15 - 19	Male		10866	-	10659	207	17	10	13	18	25	33	43	16	5	27	ذكور	19 - 15
	Female		10339	-	10241	98	7	1	4	5	13	15	28	10	6	9	إناث	
	Both Sexes		21205	-	20900	305	24	11	17	23	38	48	71	26	11	36	كلا الجنسين	
20 - 24	Male		9112	-	8935	177	14	7	15	7	12	44	41	11	7	19	ذكور	24 - 20
	Female		8343	-	8255	88	4	1	7	3	12	22	16	7	6	10	إناث	
	Both Sexes		17455	-	17190	265	18	8	22	10	24	66	57	18	13	29	كلا الجنسين	
25 - 29	Male		6578	-	6462	116	11	5	10	1	9	36	25	11	2	6	ذكور	29 - 25
	Female		6212	-	6148	64	4	1	7	3	12	11	16	2	4	4	إناث	
	Both Sexes		12790	-	12610	180	15	6	17	4	21	47	41	13	6	10	كلا الجنسين	
30 - 34	Male		6145	-	6003	142	8	7	7	5	8	46	40	4	6	11	ذكور	34 - 30
	Female		5414	-	5353	61	1	1	1	2	7	20	19	3	3	4	إناث	
	Both Sexes		11559	-	11356	203	9	8	8	7	15	66	59	7	9	15	كلا الجنسين	
35 - 39	Male		4317	-	4219	98	10	9	1	2	6	29	20	2	3	16	ذكور	39 - 35
	Female		4037	-	3987	50	1	1	3	4	5	8	17	4	3	4	إناث	
	Both Sexes		8354	-	8206	148	11	10	4	6	11	37	37	6	6	20	كلا الجنسين	
40 - 44	Male		3347	-	3274	73	5	3	4	2	5	24	17	3	1	9	ذكور	44 - 40
	Female		3400	-	3365	35	1	2	2	2	7	4	14	1	-	2	إناث	
	Both Sexes		6747	-	6639	108	6	5	6	4	12	28	31	4	1	11	كلا الجنسين	
45 - 49	Male		2797	-	2721	76	5	4	3	2	3	28	13	1	3	14	ذكور	49 - 45
	Female		2716	-	2678	38	1	2	1	2	3	11	5	1	3	9	إناث	
	Both Sexes		5513	-	5399	114	6	6	4	4	6	39	18	2	6	23	كلا الجنسين	

جدول (73 تابع): السكان الفلسطينيون 12 سنة فأكثر المعاقون حسب الحالة الزوجية وفئات العمر بالسنوات والجنس ونوع الإعاقة

Table (73 Cont.): Palestinian Population 12 Years and Over with Disability by Marital Status, Age Groups in Years, Sex and Type of Disability

Marital Status	Age Sex	مجموع السكان 12 سنة فأكثر				Type of Disability										الحالة الزوجية العمر الجنس	
		Total Population 12 Years and Over				أخرى Others	استخدام الأصابع Grasping	متعددة Multiple	عقلية وحركية Mental & Moving	سمعية ونطقية Hearing & Speaking	حركية Moving	عقلية Mental	نطقية Speaking	سمعية Hearing	بصرية Seeing		
		المجموع Total	غير مبين Not Stated	غير المعاقين Without Disabilities	المعاقون With Disabilities												
50 - 54	Male	1697	-	1617	80	7	2	5	4	6	27	11	1	2	15	ذكور	54 - 50
	Female	1999	-	1957	42	4	-	4	-	2	11	8	1	2	10	إناث	
	Both Sexes	3696	-	3574	122	11	2	9	4	8	38	19	2	4	25	كلا الجنسين	
55 - 59	Male	1047	-	1005	42	3	2	3	-	2	11	4	-	3	14	ذكور	59 - 55
	Female	1690	-	1657	33	2	-	1	2	1	11	4	1	3	8	إناث	
	Both Sexes	2737	-	2662	75	5	2	4	2	3	22	8	1	6	22	كلا الجنسين	
60 - 64	Male	1314	-	1250	64	2	-	-	2	3	24	5	1	4	23	ذكور	64 - 60
	Female	1576	-	1534	42	5	-	4	-	-	19	3	-	2	9	إناث	
	Both Sexes	2890	-	2784	106	7	-	4	2	3	43	8	1	6	32	كلا الجنسين	
65 - 69	Male	967	-	916	51	1	2	5	1	1	21	3	1	3	13	ذكور	69 - 65
	Female	1421	-	1373	48	1	2	4	3	-	15	6	2	-	15	إناث	
	Both Sexes	2388	-	2289	99	2	4	9	4	1	36	9	3	3	28	كلا الجنسين	
70 +	Male	1821	-	1696	125	5	3	8	2	4	52	3	2	17	29	ذكور	+ 70
	Female	2264	-	2151	113	5	-	8	-	4	60	3	2	5	26	إناث	
	Both Sexes	4085	-	3847	238	10	3	16	2	8	112	6	4	22	55	كلا الجنسين	
Not Stated	Male	8	-	7	1	-	-	-	-	-	-	-	1	-	-	ذكور	غير مبين
	Female	1	-	1	-	-	-	-	-	-	-	-	-	-	-	إناث	
	Both Sexes	9	-	8	1	-	-	-	-	-	-	-	1	-	-	كلا الجنسين	
Total	Male	57638	-	56242	1396	95	58	86	56	101	394	260	76	63	207	ذكور	المجموع
	Female	56810	-	55993	817	43	15	56	32	86	222	160	41	42	120	إناث	
	Both Sexes	114448	-	112235	2213	138	73	142	88	187	616	420	117	105	327	كلا الجنسين	

جدول 74: السكان الفلسطينيون المعاقون حسب سبب الإعاقة وفئات العمر بالسنوات والجنس ونوع الإعاقة

Table 74: Palestinian Population with Disability by Cause, Age Groups in Years, Sex and Type of Disability

Age	Cause of Disability	Sex	Total Population			Type of Disability										نوع الإعاقة		العمر	
			المجموع Total	غير مبيّن Not Stated	غير المعاقين Without Disabilities	المعاقون With Disabilities	أخرى Others	استخدام الأصابع Grasping	متعددة Multiple	عقلية وحركية Mental & Moving	سمعية و نطقية Hearing & Speaking	حركية Moving	عقلية Mental	نطقية Speaking	سمعية Hearing	بصرية Seeing	الجنس		سبب الإعاقة
0 - 4	Disease	Male	18795	-	18772	23	1	-	3	3	2	6	3	1	-	4	ذكور	مرضي	4 - 0
		Female	18093	-	18074	19	2	-	1	3	5	6	-	-	1	1	إناث		
		Both Sexes	36888	-	36846	42	3	-	4	6	7	12	3	1	1	5	كلا الجنسين		
	Congenital	Male	94	-	-	94	4	1	8	14	12	30	4	9	3	9	ذكور	خلفي	
		Female	73	-	-	73	7	1	12	5	10	15	6	7	5	5	إناث		
		Both Sexes	167	-	-	167	11	2	20	19	22	45	10	16	8	14	كلا الجنسين		
	Birth Related	Male	21	-	-	21	1	4	4	-	-	12	-	-	-	-	ذكور	أثناء الولادة	
		Female	22	-	-	22	1	2	1	-	-	18	-	-	-	-	إناث		
		Both Sexes	43	-	-	43	2	6	5	-	-	30	-	-	-	-	كلا الجنسين		
	War	Male	-	-	-	-	-	-	-	-	-	-	-	-	-	-	ذكور	حرب	
		Female	-	-	-	-	-	-	-	-	-	-	-	-	-	-	إناث		
		Both Sexes	-	-	-	-	-	-	-	-	-	-	-	-	-	-	كلا الجنسين		
	Work Injury	Male	-	-	-	-	-	-	-	-	-	-	-	-	-	-	ذكور	إصابة عمل	
		Female	-	-	-	-	-	-	-	-	-	-	-	-	-	-	إناث		
		Both Sexes	-	-	-	-	-	-	-	-	-	-	-	-	-	-	كلا الجنسين		
	Traffic Accidents	Male	-	-	-	-	-	-	-	-	-	-	-	-	-	-	ذكور	حادث سير	
		Female	1	-	-	1	-	-	-	-	-	-	-	-	-	-	1		إناث
		Both Sexes	1	-	-	1	-	-	-	-	-	-	-	-	-	-	1	كلا الجنسين	
	Other Accidents	Male	2	-	-	2	-	-	1	-	-	-	-	-	-	1	ذكور	حوادث أخرى	
		Female	3	-	-	3	-	-	-	1	-	-	-	1	-	1	إناث		
		Both Sexes	5	-	-	5	-	-	1	1	-	-	1	-	2	2	كلا الجنسين		
	Others	Male	5	-	-	5	2	-	1	-	1	1	-	-	-	-	ذكور	أخرى	
		Female	4	-	-	4	2	-	-	-	-	-	-	2	-	-	إناث		
		Both Sexes	9	-	-	9	4	-	1	-	1	1	-	2	-	-	كلا الجنسين		
	Not Stated	Male	-	-	-	-	-	-	-	-	-	-	-	-	-	-	ذكور	غير مبيّن	
		Female	-	-	-	-	-	-	-	-	-	-	-	-	-	-	إناث		
		Both Sexes	-	-	-	-	-	-	-	-	-	-	-	-	-	-	كلا الجنسين		
	Total	Male	18917	-	18772	145	8	5	17	17	15	49	7	10	3	14	ذكور	المجموع	
		Female	18196	-	18074	122	12	3	14	9	15	39	6	10	6	8	إناث		
		Both Sexes	37113	-	36846	267	20	8	31	26	30	88	13	20	9	22	كلا الجنسين		

جدول (74 تابع): السكان الفلسطينيون المعاقون حسب سبب الاعاقة وفئات العمر بالسنوات والجنس ونوع الاعاقة

Table (74 Cont.): Palestinian Population with Disability by Cause, Age Groups in Years, Sex and Type of Disability

Age	Cause of Disability	Sex	Total Population			Type of Disability										نوع الإعاقة		العمر	
			المجموع Total	غير مبيّن Not Stated	غير المعاقين Without Disabilities	المعاقون With Disabilities	أخرى Others	استخدام الأصابع Grasping	متعددة Multiple	عقلية وحركية Mental & Moving	سمعية و نطقية Hearing & Speaking	حركية Moving	عقلية Mental	نطقية Speaking	سمعية Hearing	بصرية Seeing	الجنس		سبب الإعاقة
5 - 9	Disease	Male	17169	-	17127	42	6	-	6	4	2	7	6	4	3	4	ذكور	مرضي	9 - 5
		Female	16473	-	16449	24	2	-	3	2	1	7	2	3	-	4	إناث		
		Both Sexes	33642	-	33576	66	8	-	9	6	3	14	8	7	3	8	كلا الجنسين		
	Congenital	Male	155	-	-	155	4	2	18	21	27	21	23	21	8	10	ذكور	خلفي	
		Female	123	-	-	123	3	2	6	10	19	18	28	13	10	14	إناث		
		Both Sexes	278	-	-	278	7	4	24	31	46	39	51	34	18	24	كلا الجنسين		
	Birth Related	Male	10	-	-	10	1	2	2	-	-	5	-	-	-	-	ذكور	أثناء الولادة	
		Female	8	-	-	8	-	1	2	-	-	5	-	-	-	-	إناث		
		Both Sexes	18	-	-	18	1	3	4	-	-	10	-	-	-	-	كلا الجنسين		
	War	Male	9	-	-	9	-	-	2	-	1	3	-	1	1	1	ذكور	حرب	
		Female	4	-	-	4	-	-	1	1	-	2	-	-	-	-	إناث		
		Both Sexes	13	-	-	13	-	-	3	1	1	5	-	1	1	1	كلا الجنسين		
	Work Injury	Male	-	-	-	-	-	-	-	-	-	-	-	-	-	-	ذكور	إصابة عمل	
		Female	-	-	-	-	-	-	-	-	-	-	-	-	-	-	-		إناث
		Both Sexes	-	-	-	-	-	-	-	-	-	-	-	-	-	-	كلا الجنسين		
	Traffic Accidents	Male	5	-	-	5	-	-	1	-	-	4	-	-	-	-	ذكور	حادث سير	
		Female	1	-	-	1	-	-	-	-	-	-	-	-	-	-	إناث		
		Both Sexes	6	-	-	6	-	-	1	-	-	4	-	-	-	-	كلا الجنسين		
	Other Accidents	Male	8	-	-	8	-	-	2	-	-	2	1	2	-	1	ذكور	حوادث أخرى	
		Female	2	-	-	2	-	-	-	-	-	1	-	1	-	-	إناث		
		Both Sexes	10	-	-	10	-	-	2	-	-	3	1	3	-	1	كلا الجنسين		
	Others	Male	11	-	-	11	3	-	2	-	2	2	-	1	1	-	ذكور	أخرى	
		Female	4	-	-	4	-	-	-	1	1	1	1	-	-	-	إناث		
		Both Sexes	15	-	-	15	3	-	2	1	3	3	1	1	1	-	كلا الجنسين		
	Not Stated	Male	2	-	-	2	-	-	-	-	-	-	-	-	-	2	ذكور	غير مبيّن	
		Female	-	-	-	-	-	-	-	-	-	-	-	-	-	-	-		إناث
		Both Sexes	2	-	-	2	-	-	-	-	-	-	-	-	-	2	كلا الجنسين		
	Total	Male	17369	-	17127	242	14	4	33	25	32	44	30	29	13	18	ذكور	المجموع	
		Female	16615	-	16449	166	5	3	12	14	21	34	31	17	10	19	إناث		
		Both Sexes	33984	-	33576	408	19	7	45	39	53	78	61	46	23	37	كلا الجنسين		

جدول (74 تابع): السكان الفلسطينيون المعاقون حسب سبب الاعاقة وفئات العمر بالسنوات والجنس ونوع الاعاقة

Table (74 Cont.): Palestinian Population with Disability by Cause, Age Groups in Years, Sex and Type of Disability

Age	Cause of Disability	Sex	Total Population				Type of Disability									نوع الإعاقة			
			المجموع Total	غير مبيّن Not Stated	غير المعاقين Without Disabilities	المعاقون With Disabilities	أخرى Others	استخدام الأصابع Grasping	متعددة Multiple	عقلية وحركية Mental & Moving	سمعية و لفظية Hearing & Speaking	حركية Moving	عقلية Mental	لفظية Speaking	سمعية Hearing	بصرية Seeing	الجنس	سبب الإعاقة	العمر
10 - 14	Disease	Male	12964	-	12911	53	5	1	4	2	1	11	14	8	1	6	ذكور	مرضي	14 - 10
		Female	12693	-	12651	42	4	2	5	4	4	9	9	4	-	1	إناث		
		Both Sexes	25657	-	25562	95	9	3	9	6	5	20	23	12	1	7	كلا الجنسين		
	Congenital	Male	139	-	-	139	4	-	12	13	22	17	38	17	11	5	ذكور	خلفي	
		Female	92	-	-	92	4	1	9	7	23	9	19	6	6	8	إناث		
		Both Sexes	231	-	-	231	8	1	21	20	45	26	57	23	17	13	كلا الجنسين		
	Birth Related	Male	14	-	-	14	-	3	3	-	-	8	-	-	-	-	ذكور	أثناء الولادة	
		Female	13	-	-	13	1	2	2	-	-	8	-	-	-	-	إناث		
		Both Sexes	27	-	-	27	1	5	5	-	-	16	-	-	-	-	كلا الجنسين		
	War	Male	7	-	-	7	1	-	-	-	-	2	1	-	-	3	ذكور	حرب	
		Female	2	-	-	2	-	-	-	-	-	-	1	-	-	1	إناث		
		Both Sexes	9	-	-	9	1	-	-	-	-	2	2	-	-	4	كلا الجنسين		
	Work Injury	Male	-	-	-	-	-	-	-	-	-	-	-	-	-	-	ذكور	إصابة عمل	
		Female	-	-	-	-	-	-	-	-	-	-	-	-	-	-	إناث		
		Both Sexes	-	-	-	-	-	-	-	-	-	-	-	-	-	-	كلا الجنسين		
	Traffic Accidents	Male	9	-	-	9	1	-	-	2	-	2	3	1	-	-	ذكور	حادث سير	
		Female	3	-	-	3	-	-	1	-	-	1	-	-	-	1	إناث		
		Both Sexes	12	-	-	12	1	-	1	2	-	3	3	1	-	1	كلا الجنسين		
	Other Accidents	Male	8	-	-	8	1	1	-	1	-	2	2	-	-	1	ذكور	حوادث أخرى	
		Female	2	-	-	2	-	-	-	-	-	2	-	-	-	-	إناث		
		Both Sexes	10	-	-	10	1	1	-	1	-	4	2	-	-	1	كلا الجنسين		
	Others	Male	6	-	-	6	1	-	-	1	2	1	-	1	-	-	ذكور	أخرى	
		Female	1	-	-	1	-	-	-	-	-	-	1	-	-	-	إناث		
		Both Sexes	7	-	-	7	1	-	-	1	2	1	1	1	-	-	كلا الجنسين		
Not Stated	Male	2	-	-	2	2	-	-	-	-	-	-	-	-	-	ذكور	غير مبيّن		
	Female	5	-	-	5	-	-	-	-	-	2	-	1	1	1	إناث			
	Both Sexes	7	-	-	7	2	-	-	-	-	2	-	1	1	1	كلا الجنسين			
Total	Male	13149	-	12911	238	15	5	19	19	25	43	58	27	12	15	ذكور	المجموع		
	Female	12811	-	12651	160	9	5	17	11	27	31	30	11	7	12	إناث			
	Both Sexes	25960	-	25562	398	24	10	36	30	52	74	88	38	19	27	كلا الجنسين			

جدول (74 تابع): السكان الفلسطينيون المعاقون حسب سبب الاعاقة وفئات العمر بالسنوات والجنس ونوع الاعاقة

Table (74 Cont.): Palestinian Population with Disability by Cause, Age Groups in Years, Sex and Type of Disability

Age	Cause of Disability	Sex	Total Population			Type of Disability										نوع الإعاقة		العمر	
			المجموع Total	غير مبيّن Not Stated	غير المعاقين Without Disabilities	المعاقون With Disabilities	أخرى Others	استخدام الأصابع Grasping	متعددة Multiple	عقلية وحركية Mental & Moving	سمعية و نطقية Hearing & Speaking	حركية Moving	عقلية Mental	نطقية Speaking	سمعية Hearing	بصرية Seeing	الجنس		سبب الإعاقة
15 - 19	Disease	Male	10711	-	10659	52	10	1	3	5	2	6	12	5	1	7	ذكور	مرضي	19 - 15
		Female	10260	-	10241	19	-	-	-	1	4	5	4	1	1	3	إناث		
		Both Sexes	20971	-	20900	71	10	1	3	6	6	11	16	6	2	10	كلا الجنسين		
	Congenital	Male	106	-	-	106	3	2	7	9	23	11	25	10	3	13	ذكور	خلفي	
		Female	62	-	-	62	2	1	3	3	7	6	22	9	4	5	إناث		
		Both Sexes	168	-	-	168	5	3	10	12	30	17	47	19	7	18	كلا الجنسين		
	Birth Related	Male	7	-	-	7	-	2	1	-	-	4	-	-	-	-	ذكور	أثناء الولادة	
		Female	4	-	-	4	1	-	1	-	-	2	-	-	-	-	إناث		
		Both Sexes	11	-	-	11	1	2	2	-	-	6	-	-	-	-	كلا الجنسين		
	War	Male	11	-	-	11	1	1	1	-	-	3	1	-	1	3	ذكور	حرب	
		Female	2	-	-	2	-	-	-	-	-	-	1	-	-	1	إناث		
		Both Sexes	13	-	-	13	1	1	1	-	-	3	2	-	1	4	كلا الجنسين		
	Work Injury	Male	3	-	-	3	-	2	-	-	-	1	-	-	-	-	ذكور	إصابة عمل	
		Female	-	-	-	-	-	-	-	-	-	-	-	-	-	-	إناث		
		Both Sexes	3	-	-	3	-	2	-	-	-	1	-	-	-	-	كلا الجنسين		
	Traffic Accidents	Male	10	-	-	10	-	-	1	2	-	2	4	-	-	1	ذكور	حادث سير	
		Female	-	-	-	-	-	-	-	-	-	-	-	-	-	-	إناث		
		Both Sexes	10	-	-	10	-	-	1	2	-	2	4	-	-	1	كلا الجنسين		
	Other Accidents	Male	8	-	-	8	-	2	-	1	-	3	1	-	-	1	ذكور	حوادث أخرى	
		Female	4	-	-	4	-	-	-	1	-	2	1	-	-	-	إناث		
		Both Sexes	12	-	-	12	-	2	-	2	-	5	2	-	-	1	كلا الجنسين		
	Others	Male	6	-	-	6	3	-	-	-	-	1	-	1	-	1	ذكور	أخرى	
		Female	7	-	-	7	4	-	-	-	2	-	-	-	1	-	إناث		
		Both Sexes	13	-	-	13	7	-	-	-	2	1	-	1	1	1	كلا الجنسين		
	Not Stated	Male	4	-	-	4	-	-	-	1	-	2	-	-	-	1	ذكور	غير مبيّن	
		Female	-	-	-	-	-	-	-	-	-	-	-	-	-	-	إناث		
		Both Sexes	4	-	-	4	-	-	-	1	-	2	-	-	-	1	كلا الجنسين		
	Total	Male	10866	-	10659	207	17	10	13	18	25	33	43	16	5	27	ذكور	المجموع	
		Female	10339	-	10241	98	7	1	4	5	13	15	28	10	6	9	إناث		
		Both Sexes	21205	-	20900	305	24	11	17	23	38	48	71	26	11	36	كلا الجنسين		

جدول (74 تابع): السكان الفلسطينيون المعاقون حسب سبب الاعاقة وفئات العمر بالسنوات والجنس ونوع الاعاقة

Table (74 Cont.): Palestinian Population with Disability by Cause, Age Groups in Years, Sex and Type of Disability

Age	Cause of Disability	Sex	Total Population			Type of Disability										نوع الإعاقة			
			المجموع Total	غير مبيّن Not Stated	غير المعاقين Without Disabilities	المعاقون With Disabilities	أخرى Others	استخدام الأصابع Grasping	متعددة Multiple	عقلية وحركية Mental & Moving	سمعية و نطقية Hearing & Speaking	حركية Moving	عقلية Mental	نطقية Speaking	سمعية Hearing	بصرية Seeing	الجنس	سبب الإعاقة	العمر
20 - 24	Disease	Male	8978	-	8935	43	5	-	2	2	1	13	9	3	2	6	ذكور	مرض	24 - 20
		Female	8285	-	8255	30	3	-	2	3	2	7	7	-	3	3	إناث		
		Both Sexes	17263	-	17190	73	8	-	4	5	3	20	16	3	5	9	كلا الجنسين		
	Congenital	Male	65	-	-	65	3	-	9	5	11	2	21	6	5	3	ذكور	خلقي	
		Female	41	-	-	41	-	1	2	-	10	6	8	6	3	5	إناث		
		Both Sexes	106	-	-	106	3	1	11	5	21	8	29	12	8	8	كلا الجنسين		
	Birth Related	Male	8	-	-	8	-	3	1	-	-	4	-	-	-	-	ذكور	أثناء الولادة	
		Female	4	-	-	4	-	-	-	-	-	4	-	-	-	-	إناث		
		Both Sexes	12	-	-	12	-	3	1	-	-	8	-	-	-	-	كلا الجنسين		
	War	Male	30	-	-	30	2	2	1	-	-	12	5	-	-	8	ذكور	حرب	
		Female	4	-	-	4	-	-	-	-	-	3	-	-	-	1	إناث		
		Both Sexes	34	-	-	34	2	2	1	-	-	15	5	-	-	9	كلا الجنسين		
	Work Injury	Male	8	-	-	8	1	-	-	-	-	3	2	1	-	1	ذكور	إصابة عمل	
		Female	-	-	-	-	-	-	-	-	-	-	-	-	-	-	إناث		
		Both Sexes	8	-	-	8	1	-	-	-	-	3	2	1	-	1	كلا الجنسين		
	Traffic Accidents	Male	6	-	-	6	-	-	-	-	-	3	3	-	-	-	ذكور	حادث سير	
		Female	2	-	-	2	-	-	1	-	-	-	1	-	-	-	إناث		
		Both Sexes	8	-	-	8	-	-	1	-	-	3	4	-	-	-	كلا الجنسين		
	Other Accidents	Male	10	-	-	10	1	2	1	-	-	5	1	-	-	-	ذكور	حوادث أخرى	
		Female	3	-	-	3	-	-	-	-	-	1	-	1	-	1	إناث		
		Both Sexes	13	-	-	13	1	2	1	-	-	6	1	1	-	1	كلا الجنسين		
	Others	Male	7	-	-	7	2	-	1	-	-	2	-	1	-	1	ذكور	أخرى	
		Female	3	-	-	3	1	-	1	-	-	1	-	-	-	-	إناث		
		Both Sexes	10	-	-	10	3	-	2	-	-	3	-	1	-	1	كلا الجنسين		
Not Stated	Male	-	-	-	-	-	-	-	-	-	-	-	-	-	-	ذكور	غير مبيّن		
	Female	1	-	-	1	-	-	1	-	-	-	-	-	-	-	إناث			
	Both Sexes	1	-	-	1	-	-	1	-	-	-	-	-	-	-	كلا الجنسين			
Total	Male	9112	-	8935	177	14	7	15	7	12	44	41	11	7	19	ذكور	المجموع		
	Female	8343	-	8255	88	4	1	7	3	12	22	16	7	6	10	إناث			
	Both Sexes	17455	-	17190	265	18	8	22	10	24	66	57	18	13	29	كلا الجنسين			



جدول (74 تابع): السكان الفلسطينيون المعاقون حسب سبب الاعاقة وفئات العمر بالسنوات والجنس ونوع الاعاقة

Table (74 Cont.): Palestinian Population with Disability by Cause, Age Groups in Years, Sex and Type of Disability

Age	Cause of Disability	Sex	Total Population			Type of Disability										نوع الإعاقة		العمر	
			المجموع Total	غير مبيّن Not Stated	غير المعاقين Without Disabilities	المعاقون With Disabilities	أخرى Others	استخدام الأصابع Grasping	متعددة Multiple	عقلية وحركية Mental & Moving	سمعية و نطقية Hearing & Speaking	حركية Moving	عقلية Mental	نطقية Speaking	سمعية Hearing	بصرية Seeing	الجنس		سبب الإعاقة
25 - 29	Disease	Male	6481	-	6462	19	4	-	2	-	1	5	3	2	-	2	ذكور	مرضي	29 - 25
		Female	6167	-	6148	19	4	-	2	1	1	5	4	-	-	2	إناث		
		Both Sexes	12648	-	12610	38	8	-	4	1	2	10	7	2	-	4	كلا الجنسين		
	Congenital	Male	41	-	-	41	1	-	7	1	8	4	12	7	-	1	ذكور	خلفي	
		Female	36	-	-	36	-	-	3	2	11	4	10	2	3	1	إناث		
		Both Sexes	77	-	-	77	1	-	10	3	19	8	22	9	3	2	كلا الجنسين		
	Birth Related	Male	3	-	-	3	2	-	-	-	-	1	-	-	-	-	ذكور	أثناء الولادة	
		Female	-	-	-	-	-	-	-	-	-	-	-	-	-	-	إناث		
		Both Sexes	3	-	-	3	2	-	-	-	-	1	-	-	-	-	كلا الجنسين		
	War	Male	22	-	-	22	1	2	1	-	-	11	5	-	-	2	ذكور	حرب	
		Female	4	-	-	4	-	1	-	-	-	1	1	-	-	1	إناث		
		Both Sexes	26	-	-	26	1	3	1	-	-	12	6	-	-	3	كلا الجنسين		
	Work Injury	Male	8	-	-	8	1	3	-	-	-	3	1	-	-	-	ذكور	إصابة عمل	
		Female	-	-	-	-	-	-	-	-	-	-	-	-	-	-	إناث		
		Both Sexes	8	-	-	8	1	3	-	-	-	3	1	-	-	-	كلا الجنسين		
	Traffic Accidents	Male	5	-	-	5	-	-	-	-	-	4	-	-	1	-	ذكور	حادث سير	
		Female	1	-	-	1	-	-	-	-	-	-	-	-	1	-	إناث		
		Both Sexes	6	-	-	6	-	-	-	-	-	4	-	-	2	-	كلا الجنسين		
	Other Accidents	Male	16	-	-	16	2	-	-	-	-	7	3	2	1	1	ذكور	حوادث أخرى	
		Female	-	-	-	-	-	-	-	-	-	-	-	-	-	-	إناث		
		Both Sexes	16	-	-	16	2	-	-	-	-	7	3	2	1	1	كلا الجنسين		
	Others	Male	1	-	-	1	-	-	-	-	-	-	1	-	-	-	ذكور	أخرى	
		Female	2	-	-	2	-	-	1	-	-	1	-	-	-	-	إناث		
Both Sexes		3	-	-	3	-	-	1	-	-	1	1	-	-	-	كلا الجنسين			
Not Stated	Male	1	-	-	1	-	-	-	-	-	1	-	-	-	-	ذكور	غير مبيّن		
	Female	2	-	-	2	-	-	1	-	-	-	1	-	-	-	إناث			
	Both Sexes	3	-	-	3	-	-	1	-	-	1	1	-	-	-	كلا الجنسين			
Total	Male	6578	-	6462	116	11	5	10	1	9	36	25	11	2	6	ذكور	المجموع		
	Female	6212	-	6148	64	4	1	7	3	12	11	16	2	4	4	إناث			
	Both Sexes	12790	-	12610	180	15	6	17	4	21	47	41	13	6	10	كلا الجنسين			

جدول (74 تابع): السكان الفلسطينيون المعاقون حسب سبب الاعاقة وفئات العمر بالسنوات والجنس ونوع الاعاقة

Table (74 Cont.): Palestinian Population with Disability by Cause, Age Groups in Years, Sex and Type of Disability

Age	Cause of Disability	Sex	Total Population			Type of Disability										نوع الإعاقة		العمر	
			المجموع Total	غير مبيّن Not Stated	غير المعاقين Without Disabilities	المعاقون With Disabilities	أخرى Others	استخدام الأصابع Grasping	متعددة Multiple	عقلية وحركية Mental & Moving	سمعية و لفظية Hearing & Speaking	حركية Moving	عقلية Mental	لفظية Speaking	سمعية Hearing	بصرية Seeing	الجنس		سبب الإعاقة
30 - 34	Disease	Male	6044	-	6003	41	2	2	-	2	1	14	13	-	1	6	ذكور	مرضي	34 - 30
		Female	5373	-	5353	20	1	1	1	-	-	11	5	-	-	1	إناث		
		Both Sexes	11417	-	11356	61	3	3	1	2	1	25	18	-	1	7	كلا الجنسين		
	Congenital	Male	50	-	-	50	3	2	4	3	6	7	14	4	2	5	ذكور	خلفي	
		Female	31	-	-	31	-	-	-	2	7	3	11	3	2	3	إناث		
		Both Sexes	81	-	-	81	3	2	4	5	13	10	25	7	4	8	كلا الجنسين		
	Birth Related	Male	4	-	-	4	-	1	-	-	-	3	-	-	-	-	ذكور	أثناء الولادة	
		Female	3	-	-	3	-	-	-	-	-	3	-	-	-	-	إناث		
		Both Sexes	7	-	-	7	-	1	-	-	-	6	-	-	-	-	كلا الجنسين		
	War	Male	22	-	-	22	2	1	1	-	-	11	7	-	-	-	ذكور	حرب	
		Female	1	-	-	1	-	-	-	-	-	1	-	-	-	-	إناث		
		Both Sexes	23	-	-	23	2	1	1	-	-	12	7	-	-	-	كلا الجنسين		
	Work Injury	Male	8	-	-	8	-	-	-	-	1	5	1	-	1	-	ذكور	إصابة عمل	
		Female	1	-	-	1	-	-	-	-	-	-	1	-	-	-	إناث		
		Both Sexes	9	-	-	9	-	-	-	-	1	5	2	-	1	-	كلا الجنسين		
	Traffic Accidents	Male	6	-	-	6	-	1	1	-	-	2	1	-	1	-	ذكور	حادث سير	
		Female	4	-	-	4	-	-	-	-	-	2	1	-	1	-	إناث		
		Both Sexes	10	-	-	10	-	1	1	-	-	4	2	-	2	-	كلا الجنسين		
	Other Accidents	Male	7	-	-	7	-	-	-	-	-	3	3	-	1	-	ذكور	حوادث أخرى	
		Female	-	-	-	-	-	-	-	-	-	-	-	-	-	-	إناث		
		Both Sexes	7	-	-	7	-	-	-	-	-	3	3	-	1	-	كلا الجنسين		
	Others	Male	3	-	-	3	-	-	1	-	-	1	1	-	-	-	ذكور	أخرى	
		Female	-	-	-	-	-	-	-	-	-	-	-	-	-	-	إناث		
		Both Sexes	3	-	-	3	-	-	1	-	-	1	1	-	-	-	كلا الجنسين		
	Not Stated	Male	1	-	-	1	1	-	-	-	-	-	-	-	-	-	ذكور	غير مبيّن	
		Female	1	-	-	1	-	-	-	-	-	-	1	-	-	-	إناث		
		Both Sexes	2	-	-	2	1	-	-	-	-	-	1	-	-	-	كلا الجنسين		
Total	Male	6145	-	6003	142	8	7	7	5	8	46	40	4	6	11	ذكور	المجموع		
	Female	5414	-	5353	61	1	1	1	2	7	20	19	3	3	4	إناث			
	Both Sexes	11559	-	11356	203	9	8	8	7	15	66	59	7	9	15	كلا الجنسين			

جدول (74 تابع): السكان الفلسطينيون المعاقون حسب سبب الاعاقة وفئات العمر بالسنوات والجنس ونوع الاعاقة

Table (74 Cont.): Palestinian Population with Disability by Cause, Age Groups in Years, Sex and Type of Disability

Age	Cause of Disability	Sex	Total Population				Type of Disability									نوع الإعاقة			
			المجموع Total	غير مبيّن Not Stated	غير المعاقين Without Disabilities	المعاقون With Disabilities	أخرى Others	استخدام الأصابع Grasping	متعددة Multiple	عقلية وحركية Mental & Moving	سمعية و لفظية Hearing & Speaking	حركية Moving	عقلية Mental	لفظية Speaking	سمعية Hearing	بصرية Seeing	الجنس	سبب الإعاقة	العمر
35 - 39	Disease	Male	4247	-	4219	28	5	1	-	1	-	5	11	-	1	4	ذكر	مرضي	39 - 35
		Female	4008	-	3987	21	1	-	2	2	1	2	6	2	3	2	إناث		
		Both Sexes	8255	-	8206	49	6	1	2	3	1	7	17	2	4	6	كلا الجنسين		
	Congenital	Male	28	-	-	28	2	1	1	1	4	7	6	1	2	3	ذكر	خلفي	
		Female	18	-	-	18	-	-	1	1	4	1	7	2	-	2	إناث		
		Both Sexes	46	-	-	46	2	1	2	2	8	8	13	3	2	5	كلا الجنسين		
	Birth Related	Male	1	-	-	1	-	-	-	-	-	1	-	-	-	-	ذكر	أثناء الولادة	
		Female	1	-	-	1	-	-	-	-	-	1	-	-	-	-	إناث		
		Both Sexes	2	-	-	2	-	-	-	-	-	2	-	-	-	-	كلا الجنسين		
	War	Male	12	-	-	12	-	2	-	-	1	5	1	-	-	3	ذكر	حرب	
		Female	3	-	-	3	-	1	-	-	-	2	-	-	-	-	إناث		
		Both Sexes	15	-	-	15	-	3	-	-	1	7	1	-	-	3	كلا الجنسين		
	Work Injury	Male	6	-	-	6	-	4	-	-	-	-	-	1	-	1	ذكر	إصابة عمل	
		Female	1	-	-	1	-	-	-	-	-	-	1	-	-	-	إناث		
		Both Sexes	7	-	-	7	-	4	-	-	-	-	1	1	-	1	كلا الجنسين		
	Traffic Accidents	Male	6	-	-	6	-	-	-	-	-	2	1	-	-	3	ذكر	حادث سير	
		Female	1	-	-	1	-	-	-	-	-	-	1	-	-	-	إناث		
		Both Sexes	7	-	-	7	-	-	-	-	-	2	2	-	-	3	كلا الجنسين		
	Other Accidents	Male	12	-	-	12	-	1	-	-	-	8	1	-	-	2	ذكر	حوادث أخرى	
		Female	1	-	-	1	-	-	-	1	-	-	-	-	-	-	إناث		
		Both Sexes	13	-	-	13	-	1	-	1	-	8	1	-	-	2	كلا الجنسين		
	Others	Male	4	-	-	4	2	-	-	-	1	1	-	-	-	-	ذكر	أخرى	
		Female	3	-	-	3	-	-	-	-	-	2	1	-	-	-	إناث		
		Both Sexes	7	-	-	7	2	-	-	-	1	3	1	-	-	-	كلا الجنسين		
	Not Stated	Male	1	-	-	1	1	-	-	-	-	-	-	-	-	-	ذكر	غير مبيّن	
		Female	1	-	-	1	-	-	-	-	-	-	1	-	-	-	إناث		
		Both Sexes	2	-	-	2	1	-	-	-	-	-	1	-	-	-	كلا الجنسين		
Total	Male	4317	-	4219	98	10	9	1	2	6	29	20	2	3	16	ذكر	المجموع		
	Female	4037	-	3987	50	1	1	3	4	5	8	17	4	3	4	إناث			
	Both Sexes	8354	-	8206	148	11	10	4	6	11	37	37	6	6	20	كلا الجنسين			

جدول (74 تابع): السكان الفلسطينيون المعاقون حسب سبب الاعاقة وفئات العمر بالسنوات والجنس ونوع الاعاقة

Table (74 Cont.): Palestinian Population with Disability by Cause, Age Groups in Years, Sex and Type of Disability

Age	Cause of Disability	Sex	Total Population			Type of Disability										نوع الإعاقة		العمر	
			المجموع Total	غير مبيّن Not Stated	غير المعاقين Without Disabilities	المعاقون With Disabilities	أخرى Others	استخدام الأصابع Grasping	متعددة Multiple	عقلية وحركية Mental & Moving	سمعية و نطقية Hearing & Speaking	حركية Moving	عقلية Mental	نطقية Speaking	سمعية Hearing	بصرية Seeing	الجنس		سبب الإعاقة
40 - 44	Disease	Male	3302	-	3274	28	3	-	2	1	2	9	8	-	1	2	ذكر	مرضي	44 - 40
		Female	3381	-	3365	16	1	2	2	1	-	3	6	1	-	-	إناث		
		Both Sexes	6683	-	6639	44	4	2	4	2	2	12	14	1	1	2	كلا الجنسين		
	Congenital	Male	14	-	-	14	-	-	1	-	2	3	3	1	-	4	ذكر	خلفي	
		Female	15	-	-	15	-	-	-	1	6	1	6	-	-	1	إناث		
		Both Sexes	29	-	-	29	-	-	1	1	8	4	9	1	-	5	كلا الجنسين		
	Birth Related	Male	-	-	-	-	-	-	-	-	-	-	-	-	-	-	ذكر	أثناء الولادة	
		Female	-	-	-	-	-	-	-	-	-	-	-	-	-	-	إناث		
		Both Sexes	-	-	-	-	-	-	-	-	-	-	-	-	-	-	كلا الجنسين		
	War	Male	9	-	-	9	-	1	-	1	-	4	2	1	-	-	ذكر	حرب	
		Female	2	-	-	2	-	-	-	-	-	-	1	-	-	1	إناث		
		Both Sexes	11	-	-	11	-	1	-	1	-	4	3	1	-	1	كلا الجنسين		
	Work Injury	Male	7	-	-	7	1	2	-	-	-	4	-	-	-	-	ذكر	إصابة عمل	
		Female	-	-	-	-	-	-	-	-	-	-	-	-	-	-	إناث		
		Both Sexes	7	-	-	7	1	2	-	-	-	4	-	-	-	-	كلا الجنسين		
	Traffic Accidents	Male	3	-	-	3	-	-	-	-	-	2	1	-	-	-	ذكر	حادث سير	
		Female	-	-	-	-	-	-	-	-	-	-	-	-	-	-	إناث		
		Both Sexes	3	-	-	3	-	-	-	-	-	2	1	-	-	-	كلا الجنسين		
	Other Accidents	Male	6	-	-	6	1	-	-	-	-	1	2	1	-	1	ذكر	حوادث أخرى	
		Female	1	-	-	1	-	-	-	-	1	-	-	-	-	-	إناث		
		Both Sexes	7	-	-	7	1	-	-	-	1	1	2	1	-	1	كلا الجنسين		
	Others	Male	3	-	-	3	-	-	-	-	1	-	1	-	-	1	ذكر	أخرى	
		Female	-	-	-	-	-	-	-	-	-	-	-	-	-	-	إناث		
		Both Sexes	3	-	-	3	-	-	-	-	1	-	1	-	-	1	كلا الجنسين		
Not Stated	Male	3	-	-	3	-	-	1	-	-	1	-	-	-	1	ذكر	غير مبيّن		
	Female	1	-	-	1	-	-	-	-	-	-	1	-	-	-	إناث			
	Both Sexes	4	-	-	4	-	-	1	-	-	1	1	-	-	1	كلا الجنسين			
Total	Male	3347	-	3274	73	5	3	4	2	5	24	17	3	1	9	ذكر	المجموع		
	Female	3400	-	3365	35	1	2	2	2	7	4	14	1	-	2	إناث			
	Both Sexes	6747	-	6639	108	6	5	6	4	12	28	31	4	1	11	كلا الجنسين			

جدول (74 تابع): السكان الفلسطينيون المعاقون حسب سبب الاعاقة وفئات العمر بالسنوات والجنس ونوع الاعاقة

Table (74 Cont.): Palestinian Population with Disability by Cause, Age Groups in Years, Sex and Type of Disability

Age	Cause of Disability	Sex	Total Population			Type of Disability										نوع الإعاقة			
			المجموع Total	غير مبيّن Not Stated	غير المعاقين Without Disabilities	المعاقون With Disabilities	أخرى Others	استخدام الأصابع Grasping	متعددة Multiple	عقلية وحركية Mental & Moving	سمعية و نطقية Hearing & Speaking	حركية Moving	عقلية Mental	نطقية Speaking	سمعية Hearing	بصرية Seeing	الجنس	سبب الإعاقة	العمر
45 - 49	Disease	Male	2750	-	2721	29	3	-	2	-	-	8	5	-	1	10	ذكور	مرضي	49 - 45
		Female	2696	-	2678	18	-	1	-	1	-	5	4	-	3	4	إناث		
		Both Sexes	5446	-	5399	47	3	1	2	1	-	13	9	-	4	14	كلا الجنسين		
	Congenital	Male	20	-	-	20	-	-	1	1	3	4	5	1	2	3	ذكور	خلفي	
		Female	11	-	-	11	-	-	1	1	3	1	1	1	-	3	إناث		
		Both Sexes	31	-	-	31	-	-	2	2	6	5	6	2	2	6	كلا الجنسين		
	Birth Related	Male	1	-	-	1	-	1	-	-	-	-	-	-	-	-	ذكور	أثناء الولادة	
		Female	-	-	-	-	-	-	-	-	-	-	-	-	-	-	إناث		
		Both Sexes	1	-	-	1	-	1	-	-	-	-	-	-	-	-	كلا الجنسين		
	War	Male	11	-	-	11	-	3	-	1	-	5	2	-	-	-	ذكور	حرب	
		Female	1	-	-	1	-	-	-	-	-	-	-	-	-	1	إناث		
		Both Sexes	12	-	-	12	-	3	-	1	-	5	2	-	-	1	كلا الجنسين		
	Work Injury	Male	5	-	-	5	-	-	-	-	-	4	-	-	-	1	ذكور	إصابة عمل	
		Female	-	-	-	-	-	-	-	-	-	-	-	-	-	-	إناث		
		Both Sexes	5	-	-	5	-	-	-	-	-	4	-	-	-	1	كلا الجنسين		
	Traffic Accidents	Male	6	-	-	6	1	-	-	-	-	5	-	-	-	-	ذكور	حادث سير	
		Female	3	-	-	3	-	-	-	-	-	2	-	-	-	1	إناث		
		Both Sexes	9	-	-	9	1	-	-	-	-	7	-	-	-	1	كلا الجنسين		
	Other Accidents	Male	3	-	-	3	-	-	-	-	-	2	1	-	-	-	ذكور	حوادث أخرى	
		Female	2	-	-	2	-	1	-	-	-	1	-	-	-	-	إناث		
		Both Sexes	5	-	-	5	-	1	-	-	-	3	1	-	-	-	كلا الجنسين		
	Others	Male	1	-	-	1	1	-	-	-	-	-	-	-	-	-	ذكور	أخرى	
		Female	3	-	-	3	1	-	-	-	-	2	-	-	-	-	إناث		
		Both Sexes	4	-	-	4	2	-	-	-	-	2	-	-	-	-	كلا الجنسين		
	Not Stated	Male	-	-	-	-	-	-	-	-	-	-	-	-	-	-	ذكور	غير مبيّن	
		Female	-	-	-	-	-	-	-	-	-	-	-	-	-	-	إناث		
		Both Sexes	-	-	-	-	-	-	-	-	-	-	-	-	-	-	كلا الجنسين		
Total	Male	2797	-	2721	76	5	4	3	2	3	28	13	1	3	14	ذكور	المجموع		
	Female	2716	-	2678	38	1	2	1	2	3	11	5	1	3	9	إناث			
	Both Sexes	5513	-	5399	114	6	6	4	4	6	39	18	2	6	23	كلا الجنسين			

جدول (74 تابع): السكان الفلسطينيون المعاقون حسب سبب الاعاقة وفئات العمر بالسنوات والجنس ونوع الاعاقة

Table (74 Cont.): Palestinian Population with Disability by Cause, Age Groups in Years, Sex and Type of Disability

Age	Cause of Disability	Sex	Total Population			Type of Disability										نوع الإعاقة			
			المجموع Total	غير مبيّن Not Stated	غير المعاقين Without Disabilities	المعاقون With Disabilities	أخرى Others	استخدام الأصابع Grasping	متعددة Multiple	عقلية وحركية Mental & Moving	سمعية و نطقية Hearing & Speaking	حركية Moving	عقلية Mental	نطقية Speaking	سمعية Hearing	بصرية Seeing	الجنس	سبب الإعاقة	العمر
50 - 54	Disease	Male	1647	-	1617	30	2	-	2	1	1	10	5	-	1	8	ذكور	مرضي	54 - 50
		Female	1978	-	1957	21	2	-	1	-	1	5	3	-	2	7	إناث		
		Both Sexes	3625	-	3574	51	4	-	3	1	2	15	8	-	3	15	كلا الجنسين		
	Congenital	Male	18	-	-	18	-	-	1	2	5	4	2	1	1	2	ذكور	خلفي	
		Female	11	-	-	11	2	-	1	-	1	2	4	1	-	-	إناث		
		Both Sexes	29	-	-	29	2	-	2	2	6	6	6	2	1	2	كلا الجنسين		
	Birth Related	Male	-	-	-	-	-	-	-	-	-	-	-	-	-	-	ذكور	أثناء الولادة	
		Female	1	-	-	1	-	-	1	-	-	-	-	-	-	-	إناث		
		Both Sexes	1	-	-	1	-	-	1	-	-	-	-	-	-	-	كلا الجنسين		
	War	Male	6	-	-	6	1	1	-	-	-	3	-	-	-	1	ذكور	حرب	
		Female	2	-	-	2	-	-	-	-	-	1	-	-	-	1	إناث		
		Both Sexes	8	-	-	8	1	1	-	-	-	4	-	-	-	2	كلا الجنسين		
	Work Injury	Male	7	-	-	7	1	1	-	-	-	3	1	-	-	1	ذكور	إصابة عمل	
		Female	2	-	-	2	-	-	1	-	-	-	-	-	-	1	إناث		
		Both Sexes	9	-	-	9	1	1	1	-	-	3	1	-	-	2	كلا الجنسين		
	Traffic Accidents	Male	7	-	-	7	1	-	-	1	-	3	1	-	-	1	ذكور	حادث سير	
		Female	2	-	-	2	-	-	-	-	-	2	-	-	-	-	إناث		
		Both Sexes	9	-	-	9	1	-	-	1	-	5	1	-	-	1	كلا الجنسين		
	Other Accidents	Male	9	-	-	9	1	-	2	-	-	4	-	-	-	2	ذكور	حوادث أخرى	
		Female	2	-	-	2	-	-	-	-	-	-	1	-	-	1	إناث		
		Both Sexes	11	-	-	11	1	-	2	-	-	4	1	-	-	3	كلا الجنسين		
	Others	Male	3	-	-	3	1	-	-	-	-	-	2	-	-	-	ذكور	أخرى	
		Female	1	-	-	1	-	-	-	-	-	1	-	-	-	-	إناث		
		Both Sexes	4	-	-	4	1	-	-	-	-	1	2	-	-	-	كلا الجنسين		
	Not Stated	Male	-	-	-	-	-	-	-	-	-	-	-	-	-	-	ذكور	غير مبيّن	
		Female	-	-	-	-	-	-	-	-	-	-	-	-	-	-	إناث		
Both Sexes		-	-	-	-	-	-	-	-	-	-	-	-	-	-	كلا الجنسين			
Total	Male	1697	-	1617	80	7	2	5	4	6	27	11	1	2	15	ذكور	المجموع		
	Female	1999	-	1957	42	4	-	4	-	2	11	8	1	2	10	إناث			
	Both Sexes	3696	-	3574	122	11	2	9	4	8	38	19	2	4	25	كلا الجنسين			

جدول (74 تابع): السكان الفلسطينيون المعاقون حسب سبب الاعاقة وفئات العمر بالسنوات والجنس ونوع الاعاقة

Table (74 Cont.): Palestinian Population with Disability by Cause, Age Groups in Years, Sex and Type of Disability

Age	Cause of Disability	Sex	Total Population			Type of Disability										نوع الإعاقة			
			المجموع Total	غير مبيّن Not Stated	غير المعاقين Without Disabilities	المعاقون With Disabilities	أخرى Others	استخدام الأصابع Grasping	متعددة Multiple	عقلية وحركية Mental & Moving	سمعية و نطقية Hearing & Speaking	حركية Moving	عقلية Mental	نطقية Speaking	سمعية Hearing	بصرية Seeing	الجنس	سبب الإعاقة	العمر
55 - 59	Disease	Male	1028	-	1005	23	1	-	2	-	-	8	2	-	2	8	ذكور	مرضي	59 - 55
		Female	1675	-	1657	18	1	-	-	2	-	8	-	1	2	4	إناث		
		Both Sexes	2703	-	2662	41	2	-	2	2	-	16	2	1	4	12	كلا الجنسين		
	Congenital	Male	6	-	-	6	-	-	-	-	2	-	1	-	-	3	ذكور	خلفي	
		Female	5	-	-	5	-	-	-	-	1	-	3	-	1	-	إناث		
		Both Sexes	11	-	-	11	-	-	-	-	3	-	4	-	1	3	كلا الجنسين		
	Birth Related	Male	-	-	-	-	-	-	-	-	-	-	-	-	-	-	ذكور	أثناء الولادة	
		Female	-	-	-	-	-	-	-	-	-	-	-	-	-	-	إناث		
		Both Sexes	-	-	-	-	-	-	-	-	-	-	-	-	-	-	كلا الجنسين		
	War	Male	3	-	-	3	1	-	-	-	-	1	-	-	1	-	ذكور	حرب	
		Female	2	-	-	2	-	-	1	-	-	1	-	-	-	-	إناث		
		Both Sexes	5	-	-	5	1	-	1	-	-	2	-	-	1	-	كلا الجنسين		
	Work Injury	Male	3	-	-	3	-	1	-	-	-	1	-	-	-	1	ذكور	إصابة عمل	
		Female	-	-	-	-	-	-	-	-	-	-	-	-	-	-	إناث		
		Both Sexes	3	-	-	3	-	1	-	-	-	1	-	-	-	1	كلا الجنسين		
	Traffic Accidents	Male	1	-	-	1	-	-	-	-	-	-	-	-	-	1	ذكور	حادث سير	
		Female	-	-	-	-	-	-	-	-	-	-	-	-	-	-	إناث		
		Both Sexes	1	-	-	1	-	-	-	-	-	-	-	-	-	1	كلا الجنسين		
	Other Accidents	Male	3	-	-	3	-	1	-	-	-	1	-	-	-	1	ذكور	حوادث أخرى	
		Female	1	-	-	1	-	-	-	-	-	-	-	-	-	1	إناث		
		Both Sexes	4	-	-	4	-	1	-	-	-	1	-	-	-	2	كلا الجنسين		
	Others	Male	3	-	-	3	1	-	1	-	-	-	1	-	-	-	ذكور	أخرى	
		Female	7	-	-	7	1	-	-	-	-	2	1	-	-	3	إناث		
		Both Sexes	10	-	-	10	2	-	1	-	-	2	2	-	-	3	كلا الجنسين		
Not Stated	Male	-	-	-	-	-	-	-	-	-	-	-	-	-	-	ذكور	غير مبيّن		
	Female	-	-	-	-	-	-	-	-	-	-	-	-	-	-	إناث			
	Both Sexes	-	-	-	-	-	-	-	-	-	-	-	-	-	-	كلا الجنسين			
Total	Male	1047	-	1005	42	3	2	3	-	2	11	4	-	3	14	ذكور	المجموع		
	Female	1690	-	1657	33	2	-	1	2	1	11	4	1	3	8	إناث			
	Both Sexes	2737	-	2662	75	5	2	4	2	3	22	8	1	6	22	كلا الجنسين			

جدول (74 تابع): السكان الفلسطينيون المعاقون حسب سبب الاعاقة وفئات العمر بالسنوات والجنس ونوع الاعاقة

Table (74 Cont.): Palestinian Population with Disability by Cause, Age Groups in Years, Sex and Type of Disability

Age	Cause of Disability	Sex	Total Population			Type of Disability										نوع الإعاقة			
			المجموع Total	غير مبيّن Not Stated	غير المعاقين Without Disabilities	المعاقون With Disabilities	أخرى Others	استخدام الأصابع Grasping	متعددة Multiple	عقلية وحركية Mental & Moving	سمعية و نطقية Hearing & Speaking	حركية Moving	عقلية Mental	نطقية Speaking	سمعية Hearing	بصرية Seeing	الجنس	سبب الإعاقة	العمر
60 - 64	Disease	Male	1277	-	1250	27	-	-	-	1	1	10	1	-	1	13	ذكور	مرضي	64 - 60
		Female	1567	-	1534	33	5	-	4	-	-	14	1	-	1	8	إناث		
		Both Sexes	2844	-	2784	60	5	-	4	1	1	24	2	-	2	21	كلا الجنسين		
	Congenital	Male	13	-	-	13	-	-	-	1	2	1	3	-	2	4	ذكور	خلفي	
		Female	3	-	-	3	-	-	-	-	-	1	1	-	1	-	إناث		
		Both Sexes	16	-	-	16	-	-	-	1	2	2	4	-	3	4	كلا الجنسين		
	Birth Related	Male	-	-	-	-	-	-	-	-	-	-	-	-	-	-	ذكور	أثناء الولادة	
		Female	-	-	-	-	-	-	-	-	-	-	-	-	-	-	إناث		
		Both Sexes	-	-	-	-	-	-	-	-	-	-	-	-	-	-	كلا الجنسين		
	War	Male	4	-	-	4	-	-	-	-	-	1	1	-	1	1	ذكور	حرب	
		Female	-	-	-	-	-	-	-	-	-	-	-	-	-	-	إناث		
		Both Sexes	4	-	-	4	-	-	-	-	-	1	1	-	1	1	كلا الجنسين		
	Work Injury	Male	6	-	-	6	-	-	-	-	-	3	-	-	-	3	ذكور	إصابة عمل	
		Female	-	-	-	-	-	-	-	-	-	-	-	-	-	-	إناث		
		Both Sexes	6	-	-	6	-	-	-	-	-	3	-	-	-	3	كلا الجنسين		
	Traffic Accidents	Male	5	-	-	5	1	-	-	-	-	3	-	1	-	-	ذكور	حادث سير	
		Female	-	-	-	-	-	-	-	-	-	-	-	-	-	-	إناث		
		Both Sexes	5	-	-	5	1	-	-	-	-	3	-	1	-	-	كلا الجنسين		
	Other Accidents	Male	1	-	-	1	-	-	-	-	-	-	-	-	-	1	ذكور	حوادث أخرى	
		Female	2	-	-	2	-	-	-	-	-	1	1	-	-	-	إناث		
		Both Sexes	3	-	-	3	-	-	-	-	-	1	1	-	-	1	كلا الجنسين		
	Others	Male	7	-	-	7	1	-	-	-	-	5	-	-	-	1	ذكور	أخرى	
		Female	4	-	-	4	-	-	-	-	-	3	-	-	-	1	إناث		
Both Sexes		11	-	-	11	1	-	-	-	-	8	-	-	-	2	كلا الجنسين			
Not Stated	Male	1	-	-	1	-	-	-	-	-	1	-	-	-	-	ذكور	غير مبيّن		
	Female	-	-	-	-	-	-	-	-	-	-	-	-	-	-	إناث			
	Both Sexes	1	-	-	1	-	-	-	-	-	1	-	-	-	-	كلا الجنسين			
Total	Male	1314	-	1250	64	2	-	-	2	3	24	5	1	4	23	ذكور	المجموع		
	Female	1576	-	1534	42	5	-	4	-	-	19	3	-	2	9	إناث			
	Both Sexes	2890	-	2784	106	7	-	4	2	3	43	8	1	6	32	كلا الجنسين			



جدول (74 تابع): السكان الفلسطينيون المعاقون حسب سبب الاعاقة وفئات العمر بالسنوات والجنس ونوع الاعاقة

Table (74 Cont.): Palestinian Population with Disability by Cause, Age Groups in Years, Sex and Type of Disability

Age	Cause of Disability	Sex	Total Population			Type of Disability										نوع الإعاقة		العمر	
			المجموع Total	غير مبيّن Not Stated	غير المعاقين Without Disabilities	المعاقون With Disabilities	أخرى Others	استخدام الأصابع Grasping	متعددة Multiple	عقلية وحركية Mental & Moving	سمعية و نطقية Hearing & Speaking	حركية Moving	عقلية Mental	نطقية Speaking	سمعية Hearing	بصرية Seeing	الجنس		سبب الإعاقة
65 - 69	Disease	Male	943	-	916	27	1	-	3	1	-	11	-	1	2	8	ذكور	مرضي	69 - 65
		Female	1411	-	1373	38	1	1	3	1	-	12	4	2	-	14	إناث		
		Both Sexes	2354	-	2289	65	2	1	6	2	-	23	4	3	2	22	كلا الجنسين		
	Congenital	Male	9	-	-	9	-	-	1	-	1	2	-	1	3	ذكور	خلفي		
		Female	3	-	-	3	-	-	1	-	-	1	-	-	1	إناث			
		Both Sexes	12	-	-	12	-	-	2	-	1	3	-	1	4	كلا الجنسين			
	Birth Related	Male	-	-	-	-	-	-	-	-	-	-	-	-	-	-	ذكور	أثناء الولادة	
		Female	-	-	-	-	-	-	-	-	-	-	-	-	-	-	إناث		
		Both Sexes	-	-	-	-	-	-	-	-	-	-	-	-	-	-	كلا الجنسين		
	War	Male	3	-	-	3	-	1	-	-	-	1	-	-	-	1	ذكور	حرب	
		Female	-	-	-	-	-	-	-	-	-	-	-	-	-	-	إناث		
		Both Sexes	3	-	-	3	-	1	-	-	-	1	-	-	-	1	كلا الجنسين		
	Work Injury	Male	2	-	-	2	-	-	-	-	-	1	1	-	-	-	ذكور	إصابة عمل	
		Female	-	-	-	-	-	-	-	-	-	-	-	-	-	-	إناث		
		Both Sexes	2	-	-	2	-	-	-	-	-	1	1	-	-	-	كلا الجنسين		
	Traffic Accidents	Male	4	-	-	4	-	-	-	-	-	4	-	-	-	-	ذكور	حادث سير	
		Female	1	-	-	1	-	-	-	-	-	1	-	-	-	-	إناث		
		Both Sexes	5	-	-	5	-	-	-	-	-	5	-	-	-	-	كلا الجنسين		
	Other Accidents	Male	2	-	-	2	-	1	-	-	-	1	-	-	-	-	ذكور	حوادث أخرى	
		Female	3	-	-	3	-	1	-	2	-	-	-	-	-	-	إناث		
		Both Sexes	5	-	-	5	-	2	-	2	-	1	-	-	-	-	كلا الجنسين		
	Others	Male	4	-	-	4	-	-	1	-	-	2	-	-	-	1	ذكور	أخرى	
		Female	3	-	-	3	-	-	-	-	-	2	1	-	-	-	إناث		
		Both Sexes	7	-	-	7	-	-	1	-	-	4	1	-	-	1	كلا الجنسين		
Not Stated	Male	-	-	-	-	-	-	-	-	-	-	-	-	-	-	ذكور	غير مبيّن		
	Female	-	-	-	-	-	-	-	-	-	-	-	-	-	-	إناث			
	Both Sexes	-	-	-	-	-	-	-	-	-	-	-	-	-	-	كلا الجنسين			
Total	Male	967	-	916	51	1	2	5	1	1	21	3	1	3	13	ذكور	المجموع		
	Female	1421	-	1373	48	1	2	4	3	-	15	6	2	-	15	إناث			
	Both Sexes	2388	-	2289	99	2	4	9	4	1	36	9	3	3	28	كلا الجنسين			

جدول (74 تابع): السكان الفلسطينيون المعاقون حسب سبب الاعاقة وفئات العمر بالسنوات والجنس ونوع الاعاقة

Table (74 Cont.): Palestinian Population with Disability by Cause, Age Groups in Years, Sex and Type of Disability

Age	Cause of Disability	Sex	Total Population			Type of Disability										نوع الاعاقة		العمر	
			المجموع Total	غير مبيّن Not Stated	غير المعاقين Without Disabilities	المعاقون With Disabilities	أخرى Others	استخدام الأصابع Grasping	متعددة Multiple	عقلية وحركية Mental & Moving	سمعية و نطقية Hearing & Speaking	حركية Moving	عقلية Mental	نطقية Speaking	سمعية Hearing	بصرية Seeing	الجنس		سبب الإعاقة
70 - 74	Disease	Male	730	-	703	27	1	-	-	1	-	15	-	-	3	7	ذكور	مرضي	74 - 70
		Female	996	-	974	22	-	-	1	-	-	12	1	1	3	4	إناث		
		Both Sexes	1726	-	1677	49	1	-	1	1	27	1	1	6	11	كلا الجنسين			
	Congenital	Male	4	-	-	4	-	-	-	-	1	2	-	-	-	1	ذكور	خلفي	
		Female	-	-	-	-	-	-	-	-	-	-	-	-	-	-	إناث		
		Both Sexes	4	-	-	4	-	-	-	-	2	-	-	-	1	كلا الجنسين			
	Birth Related	Male	-	-	-	-	-	-	-	-	-	-	-	-	-	-	ذكور	أثناء الولادة	
		Female	-	-	-	-	-	-	-	-	-	-	-	-	-	-	إناث		
		Both Sexes	-	-	-	-	-	-	-	-	-	-	-	-	-	كلا الجنسين			
	War	Male	4	-	-	4	1	-	-	-	2	-	-	-	1	ذكور	حرب		
		Female	-	-	-	-	-	-	-	-	-	-	-	-	-	إناث			
		Both Sexes	4	-	-	4	1	-	-	-	2	-	-	-	1	كلا الجنسين			
	Work Injury	Male	2	-	-	2	-	-	-	-	-	-	-	-	2	ذكور	إصابة عمل		
		Female	-	-	-	-	-	-	-	-	-	-	-	-	-	إناث			
		Both Sexes	2	-	-	2	-	-	-	-	-	-	-	-	2	كلا الجنسين			
	Traffic Accidents	Male	3	-	-	3	-	-	-	-	3	-	-	-	-	ذكور	حادث سير		
		Female	2	-	-	2	-	-	-	-	2	-	-	-	-	إناث			
		Both Sexes	5	-	-	5	-	-	-	-	5	-	-	-	-	كلا الجنسين			
	Other Accidents	Male	4	-	-	4	1	-	-	-	2	-	-	-	1	ذكور	حوادث أخرى		
		Female	5	-	-	5	-	-	-	-	4	-	-	-	1	إناث			
		Both Sexes	9	-	-	9	1	-	-	-	6	-	-	-	2	كلا الجنسين			
	Others	Male	5	-	-	5	-	-	-	-	2	-	-	2	1	ذكور	أخرى		
		Female	4	-	-	4	2	-	-	-	1	-	-	-	1	إناث			
		Both Sexes	9	-	-	9	2	-	-	-	3	-	-	2	2	كلا الجنسين			
	Not Stated	Male	1	-	-	1	-	-	-	-	-	1	-	-	-	ذكور	غير مبيّن		
		Female	-	-	-	-	-	-	-	-	-	-	-	-	-	إناث			
		Both Sexes	1	-	-	1	-	-	-	-	-	1	-	-	-	كلا الجنسين			
	Total	Male	753	-	703	50	3	-	-	1	1	26	1	-	5	13	ذكور	المجموع	
		Female	1007	-	974	33	2	-	1	-	-	19	1	1	3	6	إناث		
		Both Sexes	1760	-	1677	83	5	-	1	1	45	2	1	8	19	كلا الجنسين			

جدول (74 تابع): السكان الفلسطينيون المعاقون حسب سبب الاعاقة وفئات العمر بالسنوات والجنس ونوع الاعاقة

Table (74 Cont.): Palestinian Population with Disability by Cause, Age Groups in Years, Sex and Type of Disability

Age	Cause of Disability	Sex	Total Population			Type of Disability										نوع الإعاقة		العمر	
			المجموع Total	غير مبيّن Not Stated	غير المعاقين Without Disabilities	المعاقون With Disabilities	أخرى Others	استخدام الأصابع Grasping	متعددة Multiple	عقلية وحركية Mental & Moving	سمعية و نطقية Hearing & Speaking	حركية Moving	عقلية Mental	نطقية Speaking	سمعية Hearing	بصرية Seeing	الجنس		سبب الإعاقة
75 - 79	Disease	Male	457	-	439	18	-	1	2	-	-	5	-	1	7	2	ذكور	مرضي	79 - 75
		Female	537	-	516	21	2	-	1	-	-	10	-	-	1	7	إناث		
Both Sexes		994	-	955	39	2	1	3	-	-	15	-	1	8	9	كلا الجنسين			
Congenital	Congenital	Male	2	-	-	2	-	-	-	-	1	-	-	1	-	-	ذكور	خلفي	
		Female	2	-	-	2	-	-	1	-	1	-	-	-	-	-	إناث		
		Both Sexes	4	-	-	4	-	-	1	-	2	-	-	1	-	-	كلا الجنسين		
Birth Related	Birth Related	Male	-	-	-	-	-	-	-	-	-	-	-	-	-	-	ذكور	أثناء الولادة	
		Female	-	-	-	-	-	-	-	-	-	-	-	-	-	-	إناث		
		Both Sexes	-	-	-	-	-	-	-	-	-	-	-	-	-	-	كلا الجنسين		
War	War	Male	-	-	-	-	-	-	-	-	-	-	-	-	-	-	ذكور	حرب	
		Female	-	-	-	-	-	-	-	-	-	-	-	-	-	-	إناث		
		Both Sexes	-	-	-	-	-	-	-	-	-	-	-	-	-	-	كلا الجنسين		
Work Injury	Work Injury	Male	1	-	-	1	-	1	-	-	-	-	-	-	-	-	ذكور	إصابة عمل	
		Female	-	-	-	-	-	-	-	-	-	-	-	-	-	-	إناث		
		Both Sexes	1	-	-	1	-	1	-	-	-	-	-	-	-	-	كلا الجنسين		
Traffic Accidents	Traffic Accidents	Male	1	-	-	1	-	-	-	-	-	1	-	-	-	-	ذكور	حادث سير	
		Female	1	-	-	1	-	-	-	-	-	1	-	-	-	-	إناث		
		Both Sexes	2	-	-	2	-	-	-	-	-	2	-	-	-	-	كلا الجنسين		
Other Accidents	Other Accidents	Male	2	-	-	2	-	-	-	-	-	-	-	-	1	1	ذكور	حوادث أخرى	
		Female	1	-	-	1	-	-	-	-	-	1	-	-	-	-	إناث		
		Both Sexes	3	-	-	3	-	-	-	-	-	1	-	-	1	1	كلا الجنسين		
Others	Others	Male	3	-	-	3	1	-	-	-	-	-	-	-	-	2	ذكور	أخرى	
		Female	3	-	-	3	-	-	2	-	-	-	-	1	-	-	إناث		
		Both Sexes	6	-	-	6	1	-	2	-	-	-	-	1	-	2	كلا الجنسين		
Not Stated	Not Stated	Male	1	-	-	1	-	-	-	-	-	1	-	-	-	-	ذكور	غير مبيّن	
		Female	-	-	-	-	-	-	-	-	-	-	-	-	-	-	إناث		
		Both Sexes	1	-	-	1	-	-	-	-	-	1	-	-	-	-	كلا الجنسين		
Total	Total	Male	467	-	439	28	1	2	2	-	1	7	-	2	8	5	ذكور	المجموع	
		Female	544	-	516	28	2	-	4	-	1	12	-	1	1	7	إناث		
		Both Sexes	1011	-	955	56	3	2	6	-	2	19	-	3	9	12	كلا الجنسين		

جدول (74 تابع): السكان الفلسطينيون المعاقون حسب سبب الاعاقة وفئات العمر بالسنوات والجنس ونوع الاعاقة

Table (74 Cont.): Palestinian Population with Disability by Cause, Age Groups in Years, Sex and Type of Disability

Age	Cause of Disability	Sex	Total Population			Type of Disability										نوع الإعاقة		العمر	
			المجموع Total	غير مبيّن Not Stated	غير المعاقين Without Disabilities	المعاقون With Disabilities	أخرى Others	استخدام الأصابع Grasping	متعددة Multiple	عقلية وحركية Mental & Moving	سمعية و لفظية Hearing & Speaking	حركية Moving	عقلية Mental	لفظية Speaking	سمعية Hearing	بصرية Seeing	الجنس		سبب الإعاقة
80 - 84	Disease	Male	280	-	269	11	1	-	1	1	-	7	-	-	-	1	ذكر	مرضي	84 - 80
		Female	392	-	374	18	-	-	2	-	-	11	1	-	-	4	إناث		
		Both Sexes	672	-	643	29	1	-	3	1	-	18	1	-	-	5	كلا الجنسين		
	Congenital	Male	-	-	-	-	-	-	-	-	-	-	-	-	-	-	ذكر	خلفي	
		Female	2	-	-	2	-	-	-	-	2	-	-	-	-	-	إناث		
		Both Sexes	2	-	-	2	-	-	-	-	2	-	-	-	-	-	كلا الجنسين		
	Birth Related	Male	-	-	-	-	-	-	-	-	-	-	-	-	-	-	ذكر	أثناء الولادة	
		Female	-	-	-	-	-	-	-	-	-	-	-	-	-	-	إناث		
		Both Sexes	-	-	-	-	-	-	-	-	-	-	-	-	-	-	كلا الجنسين		
	War	Male	-	-	-	-	-	-	-	-	-	-	-	-	-	-	ذكر	حرب	
		Female	2	-	-	2	-	-	-	-	-	2	-	-	-	-	إناث		
		Both Sexes	2	-	-	2	-	-	-	-	-	2	-	-	-	-	كلا الجنسين		
	Work Injury	Male	-	-	-	-	-	-	-	-	-	-	-	-	-	-	ذكر	إصابة عمل	
		Female	-	-	-	-	-	-	-	-	-	-	-	-	-	-	إناث		
		Both Sexes	-	-	-	-	-	-	-	-	-	-	-	-	-	-	كلا الجنسين		
	Traffic Accidents	Male	-	-	-	-	-	-	-	-	-	-	-	-	-	-	ذكر	حادث سير	
		Female	-	-	-	-	-	-	-	-	-	-	-	-	-	-	إناث		
		Both Sexes	-	-	-	-	-	-	-	-	-	-	-	-	-	-	كلا الجنسين		
	Other Accidents	Male	1	-	-	1	-	-	-	-	-	1	-	-	-	-	ذكر	حوادث أخرى	
		Female	3	-	-	3	-	-	-	-	-	2	-	-	-	1	إناث		
		Both Sexes	4	-	-	4	-	-	-	-	-	3	-	-	-	1	كلا الجنسين		
	Others	Male	2	-	-	2	-	-	1	-	-	-	-	-	1	-	ذكر	أخرى	
		Female	4	-	-	4	1	-	-	-	-	-	1	-	1	1	إناث		
Both Sexes		6	-	-	6	1	-	1	-	-	-	1	-	2	1	كلا الجنسين			
Not Stated	Male	-	-	-	-	-	-	-	-	-	-	-	-	-	-	ذكر	غير مبيّن		
	Female	-	-	-	-	-	-	-	-	-	-	-	-	-	-	إناث			
	Both Sexes	-	-	-	-	-	-	-	-	-	-	-	-	-	-	كلا الجنسين			
Total	Male	283	-	269	14	1	-	2	1	-	8	-	-	1	1	ذكر	المجموع		
	Female	403	-	374	29	1	-	2	-	2	15	2	-	1	6	إناث			
	Both Sexes	686	-	643	43	2	-	4	1	2	23	2	-	2	7	كلا الجنسين			

جدول (74 تابع): السكان الفلسطينيون المعاقون حسب سبب الاعاقة وفئات العمر بالسنوات والجنس ونوع الاعاقة

Table (74 Cont.): Palestinian Population with Disability by Cause, Age Groups in Years, Sex and Type of Disability

Age	Cause of Disability	Sex	Total Population			Type of Disability										نوع الإعاقة				
			المجموع Total	غير مبيّن Not Stated	غير المعاقين Without Disabilities	المعاقون With Disabilities	أخرى Others	استخدام الأصابع Grasping	متعددة Multiple	عقلية وحركية Mental & Moving	سمعية و لفظية Hearing & Speaking	حركية Moving	عقلية Mental	لفظية Speaking	سمعية Hearing	بصرية Seeing	الجنس	سبب الإعاقة	العمر	
85+	Disease	Male	301	-	285	16	-	-	1	-	-	-	8	1	-	1	5	ذكور	مرضي	+ 85
		Female	299	-	287	12	-	-	-	-	-	-	8	-	-	-	4	إناث		
		Both Sexes	600	-	572	28	-	-	1	-	-	16	1	-	1	9	كلا الجنسين			
	Congenital	Male	4	-	-	4	-	-	1	-	2	-	-	-	-	1	ذكور	خلفي		
		Female	3	-	-	3	-	-	-	-	-	1	-	-	-	-	2		إناث	
		Both Sexes	7	-	-	7	-	-	1	-	2	1	-	-	-	3	كلا الجنسين			
	Birth Related	Male	-	-	-	-	-	-	-	-	-	-	-	-	-	-	ذكور	أثناء الولادة		
		Female	-	-	-	-	-	-	-	-	-	-	-	-	-	-	-		إناث	
		Both Sexes	-	-	-	-	-	-	-	-	-	-	-	-	-	-	كلا الجنسين			
	War	Male	1	-	-	1	-	-	-	-	-	-	1	-	-	-	ذكور	حرب		
		Female	-	-	-	-	-	-	-	-	-	-	-	-	-	-	-		إناث	
		Both Sexes	1	-	-	1	-	-	-	-	-	1	-	-	-	-	كلا الجنسين			
	Work Injury	Male	-	-	-	-	-	-	-	-	-	-	-	-	-	-	ذكور	إصابة عمل		
		Female	-	-	-	-	-	-	-	-	-	-	-	-	-	-	-		إناث	
		Both Sexes	-	-	-	-	-	-	-	-	-	-	-	-	-	-	كلا الجنسين			
	Traffic Accidents	Male	1	-	-	1	-	-	-	-	-	-	1	-	-	-	ذكور	حادث سير		
		Female	1	-	-	1	-	-	-	-	1	-	-	-	-	-	-		إناث	
		Both Sexes	2	-	-	2	-	-	-	-	1	1	-	-	-	-	كلا الجنسين			
	Other Accidents	Male	1	-	-	1	-	1	-	-	-	-	-	-	-	-	ذكور	حوادث أخرى		
		Female	2	-	-	2	-	-	-	-	-	2	-	-	-	-	-		إناث	
		Both Sexes	3	-	-	3	-	1	-	-	-	2	-	-	-	-	كلا الجنسين			
	Others	Male	10	-	-	10	-	-	2	-	-	1	1	-	2	4	ذكور	أخرى		
		Female	5	-	-	5	-	-	1	-	-	3	-	-	-	1	إناث			
		Both Sexes	15	-	-	15	-	-	3	-	-	4	1	-	2	5	كلا الجنسين			
	Not Stated	Male	-	-	-	-	-	-	-	-	-	-	-	-	-	-	ذكور	غير مبيّن		
		Female	-	-	-	-	-	-	-	-	-	-	-	-	-	-	-		إناث	
		Both Sexes	-	-	-	-	-	-	-	-	-	-	-	-	-	-	كلا الجنسين			
	Total	Male	318	-	285	33	-	1	4	-	2	11	2	-	3	10	ذكور	المجموع		
		Female	310	-	287	23	-	-	1	-	1	14	-	-	-	7	إناث			
		Both Sexes	628	-	572	56	-	1	5	-	3	25	2	-	3	17	كلا الجنسين			

جدول (74 تابع): السكان الفلسطينيون المعاقون حسب سبب الاعاقة وفئات العمر بالسنوات والجنس ونوع الاعاقة

Table (74 Cont.): Palestinian Population with Disability by Cause, Age Groups in Years, Sex and Type of Disability

Age	Cause of Disability	Sex	Total Population			Type of Disability										نوع الإعاقة					
			المجموع Total	غير مبيّن Not Stated	غير المعاقين Without Disabilities	المعاقون With Disabilities	أخرى Others	استخدام الأصابع Grasping	متعددة Multiple	عقلية وحركية Mental & Moving	سمعية و نطقية Hearing & Speaking	حركية Moving	عقلية Mental	نطقية Speaking	سمعية Hearing	بصرية Seeing	الجنس	سبب الإعاقة	العمر		
Not Stated	Disease	Male	7	-	7	-	-	-	-	-	-	-	-	-	-	-	-	ذكور	مرضي	غير مبيّن	
		Female	1	-	1	-	-	-	-	-	-	-	-	-	-	-	-	-			إناث
		Both Sexes	8	-	8	-	-	-	-	-	-	-	-	-	-	-	-	كلا الجنسين			
	Congenital	Male	1	-	-	1	-	-	-	-	-	-	1	-	-	-	-	ذكور	خلفي		
		Female	-	-	-	-	-	-	-	-	-	-	-	-	-	-	-	-		إناث	
		Both Sexes	1	-	-	1	-	-	-	-	-	-	-	1	-	-	-	-		كلا الجنسين	
	Birth Related	Male	-	-	-	-	-	-	-	-	-	-	-	-	-	-	-	ذكور	أثناء الولادة		
		Female	-	-	-	-	-	-	-	-	-	-	-	-	-	-	-	-		إناث	
		Both Sexes	-	-	-	-	-	-	-	-	-	-	-	-	-	-	-	-		كلا الجنسين	
	War	Male	-	-	-	-	-	-	-	-	-	-	-	-	-	-	-	ذكور	حرب		
		Female	-	-	-	-	-	-	-	-	-	-	-	-	-	-	-	-		إناث	
		Both Sexes	-	-	-	-	-	-	-	-	-	-	-	-	-	-	-	-		كلا الجنسين	
	Work Injury	Male	-	-	-	-	-	-	-	-	-	-	-	-	-	-	-	ذكور	إصابة عمل		
		Female	-	-	-	-	-	-	-	-	-	-	-	-	-	-	-	-		إناث	
		Both Sexes	-	-	-	-	-	-	-	-	-	-	-	-	-	-	-	-		كلا الجنسين	
	Traffic Accidents	Male	-	-	-	-	-	-	-	-	-	-	-	-	-	-	-	ذكور	حادث سير		
		Female	-	-	-	-	-	-	-	-	-	-	-	-	-	-	-	-		إناث	
		Both Sexes	-	-	-	-	-	-	-	-	-	-	-	-	-	-	-	-		كلا الجنسين	
	Other Accidents	Male	-	-	-	-	-	-	-	-	-	-	-	-	-	-	-	ذكور	حوادث أخرى		
		Female	-	-	-	-	-	-	-	-	-	-	-	-	-	-	-	-		إناث	
		Both Sexes	-	-	-	-	-	-	-	-	-	-	-	-	-	-	-	-		كلا الجنسين	
	Others	Male	-	-	-	-	-	-	-	-	-	-	-	-	-	-	-	ذكور	أخرى		
		Female	-	-	-	-	-	-	-	-	-	-	-	-	-	-	-	-		إناث	
		Both Sexes	-	-	-	-	-	-	-	-	-	-	-	-	-	-	-	-		كلا الجنسين	
	Not Stated	Male	-	-	-	-	-	-	-	-	-	-	-	-	-	-	-	ذكور	غير مبيّن		
		Female	-	-	-	-	-	-	-	-	-	-	-	-	-	-	-	-		إناث	
		Both Sexes	-	-	-	-	-	-	-	-	-	-	-	-	-	-	-	-		كلا الجنسين	
	Total	Male	8	-	7	1	-	-	-	-	-	-	-	1	-	-	-	ذكور	المجموع		
		Female	1	-	1	-	-	-	-	-	-	-	-	-	-	-	-	-		إناث	
		Both Sexes	9	-	8	1	-	-	-	-	-	-	-	-	1	-	-	-		كلا الجنسين	

جدول (74 تابع): السكان الفلسطينيون المعاقون حسب سبب الاعاقة وفئات العمر بالسنوات والجنس ونوع الاعاقة

Table (74 Cont.): Palestinian Population with Disability by Cause, Age Groups in Years, Sex and Type of Disability

Age	Cause of Disability	Sex	Total Population				Type of Disability								نوع الاعاقة			العمر	سبب الاعاقة	الجنس
			المجموع Total	غير مبيّن Stated	غير المعاقين Without Disabilities	المعاقون With Disabilities	أخرى Others	استخدام الأصابع Grasping	متعددة Multiple	عقلية وحركية Mental & Moving	سمعية و نطقية Hearing & Speaking	حركية Moving	عقلية Mental	نطقية Speaking	سمعية Hearing	بصرية Seeing				
Total	Disease	Male	98111	-	97574	537	50	6	35	25	14	158	93	25	28	103	ذكور	مرض	المجموع	
		Female	96285	-	95874	411	29	7	30	21	19	140	57	15	20	73	إناث			
		Both Sexes	194396	-	193448	948	79	13	65	46	33	298	150	40	48	176	كلا الجنسين			
	Congenital	Male	769	-	-	769	24	8	71	71	132	114	159	80	40	70	ذكور	خلفي		
		Female	531	-	-	531	18	6	40	32	105	68	127	50	35	50	إناث			
		Both Sexes	1300	-	-	1300	42	14	111	103	237	182	286	130	75	120	كلا الجنسين			
	Birth Related	Male	69	-	-	69	4	16	11	-	-	38	-	-	-	-	ذكور	أثناء الولادة		
		Female	56	-	-	56	3	5	7	-	-	41	-	-	-	-	إناث			
		Both Sexes	125	-	-	125	7	21	18	-	-	79	-	-	-	-	كلا الجنسين			
	War	Male	154	-	-	154	10	14	6	2	2	65	25	2	4	24	ذكور	حرب		
		Female	29	-	-	29	-	2	2	1	-	13	4	-	-	7	إناث			
		Both Sexes	183	-	-	183	10	16	8	3	2	78	29	2	4	31	كلا الجنسين			
	Work Injury	Male	66	-	-	66	4	14	-	-	1	28	6	2	1	10	ذكور	إصابة عمل		
		Female	4	-	-	4	-	-	1	-	-	-	2	-	-	1	إناث			
		Both Sexes	70	-	-	70	4	14	1	-	1	28	8	2	1	11	كلا الجنسين			
	Traffic Accidents	Male	78	-	-	78	4	1	3	5	-	41	14	2	2	6	ذكور	حوادث سير		
		Female	23	-	-	23	-	-	2	-	1	11	3	-	2	4	إناث			
		Both Sexes	101	-	-	101	4	1	5	5	1	52	17	2	4	10	كلا الجنسين			
	Other Accidents	Male	103	-	-	103	7	9	6	2	-	42	15	5	3	14	ذكور	حوادث أخرى		
		Female	37	-	-	37	-	2	-	5	1	17	3	3	-	6	إناث			
		Both Sexes	140	-	-	140	7	11	6	7	1	59	18	8	3	20	كلا الجنسين			
	Others	Male	84	-	-	84	18	-	10	1	7	19	7	4	6	12	ذكور	أخرى		
		Female	58	-	-	58	12	-	5	1	3	19	6	3	2	7	إناث			
		Both Sexes	142	-	-	142	30	-	15	2	10	38	13	7	8	19	كلا الجنسين			
	Not Stated	Male	17	-	-	17	4	-	1	1	-	6	1	-	-	4	ذكور	غير مبيّن		
		Female	11	-	-	11	-	-	2	-	-	2	4	1	1	1	إناث			
		Both Sexes	28	-	-	28	4	-	3	1	-	8	5	1	1	5	كلا الجنسين			
	Total	Male	99451	-	97574	1877	125	68	143	107	156	511	320	120	84	243	ذكور	المجموع		
		Female	97034	-	95874	1160	62	22	89	60	129	311	206	72	60	149	إناث			
		Both Sexes	196485	-	193448	3037	187	90	232	167	285	822	526	192	144	392	كلا الجنسين			

جدول 75: السكان الفلسطينيون في العمر 5 - 24 سنة المعاقون حسب حالة الإلتحاق بالتعليم وفئات العمر بالسنوات والجنس ونوع الاعاقة ونوع التجمع

Table 75: Palestinian Population 5 - 24 Years with Disability by Educational Attendance, Age Groups in Years, Sex, Type of Disability and Type of Locality

(حضر, Urban)

Educational Attendance	Age	Sex	Total Population				Type of Disability							نوع الإعاقة			الجنس	العمر	حالة الإلتحاق
			المجموع Total	غير مبين Not Stated	غير المعاقين Without Disabilities	المعاقون With Disabilities	أخرى Others	استخدام الأصابع Grasping	متعددة Multiple	عقلية وحركية Mental & Moving	سمعية و نطقية Hearing & Speaking	حركية Moving	عقلية Mental	نطقية Speaking	سمعية Hearing	بصرية Seeing			
Attending School	5 - 11	Male	13464	-	13392	72	11	4	5	3	3	16	7	8	8	7	ذكور	11 - 5	ملتحقون
		Female	12866	-	12818	48	1	2	1	-	3	19	3	3	4	12	إناث		
		Both Sexes	26330	-	26210	120	12	6	6	3	6	35	10	11	12	19	كلا الجنسين		
	12 - 14	Male	5023	-	4999	24	4	3	3	-	-	5	-	1	3	5	ذكور	14 - 12	
		Female	4974	-	4957	17	2	-	-	-	1	5	1	2	-	6	إناث		
		Both Sexes	9997	-	9956	41	6	3	3	-	1	10	1	3	3	11	كلا الجنسين		
	15 - 19	Male	5235	-	5204	31	6	2	-	-	4	5	-	1	1	12	ذكور	19 - 15	
		Female	4596	-	4587	9	2	-	-	-	2	2	-	-	1	2	إناث		
		Both Sexes	9831	-	9791	40	8	2	-	-	6	7	-	1	2	14	كلا الجنسين		
	20- 24	Male	1644	-	1635	9	-	1	-	-	-	4	-	-	-	4	ذكور	24 - 20	
		Female	684	-	677	7	-	1	-	-	-	3	-	-	-	3	إناث		
		Both Sexes	2328	-	2312	16	-	2	-	-	-	7	-	-	-	7	كلا الجنسين		
	<b>Total</b>	Male	<b>25366</b>	-	<b>25230</b>	<b>136</b>	<b>21</b>	<b>10</b>	<b>8</b>	<b>3</b>	<b>7</b>	<b>30</b>	<b>7</b>	<b>10</b>	<b>12</b>	<b>28</b>	ذكور	<b>المجموع</b>	
		Female	<b>23120</b>	-	<b>23039</b>	<b>81</b>	<b>5</b>	<b>3</b>	<b>1</b>	-	<b>6</b>	<b>29</b>	<b>4</b>	<b>5</b>	<b>5</b>	<b>23</b>	إناث		
		Both Sexes	<b>48486</b>	-	<b>48269</b>	<b>217</b>	<b>26</b>	<b>13</b>	<b>9</b>	<b>3</b>	<b>13</b>	<b>59</b>	<b>11</b>	<b>15</b>	<b>17</b>	<b>51</b>	كلا الجنسين		
Not Attending School	5 - 11	Male	2575	-	2425	150	5	-	22	21	26	28	21	14	7	6	ذكور	11 - 5	غير ملتحقين
		Female	2430	-	2332	98	4	1	6	12	17	15	21	14	6	2	إناث		
		Both Sexes	5005	-	4757	248	9	1	28	33	43	43	42	28	13	8	كلا الجنسين		
	12 - 14	Male	379	-	298	81	1	-	6	8	14	4	27	16	3	2	ذكور	14 - 12	
		Female	265	-	211	54	3	2	7	4	16	2	12	3	5	-	إناث		
		Both Sexes	644	-	509	135	4	2	13	12	30	6	39	19	8	2	كلا الجنسين		
	15 - 19	Male	2570	-	2455	115	7	4	10	12	17	14	34	8	4	5	ذكور	19 - 15	
		Female	2727	-	2666	61	4	-	3	3	7	8	19	10	3	4	إناث		
		Both Sexes	5297	-	5121	176	11	4	13	15	24	22	53	18	7	9	كلا الجنسين		
	20- 24	Male	4794	-	4683	111	13	4	9	7	9	24	24	9	7	5	ذكور	24 - 20	
		Female	5118	-	5064	54	-	-	-	2	9	14	14	6	4	5	إناث		
		Both Sexes	9912	-	9747	165	13	4	9	9	18	38	38	15	11	10	كلا الجنسين		
	<b>Total</b>	Male	<b>10318</b>	-	<b>9861</b>	<b>457</b>	<b>26</b>	<b>8</b>	<b>47</b>	<b>48</b>	<b>66</b>	<b>70</b>	<b>106</b>	<b>47</b>	<b>21</b>	<b>18</b>	ذكور	<b>المجموع</b>	
		Female	<b>10540</b>	-	<b>10273</b>	<b>267</b>	<b>11</b>	<b>3</b>	<b>16</b>	<b>21</b>	<b>49</b>	<b>39</b>	<b>66</b>	<b>33</b>	<b>18</b>	<b>11</b>	إناث		
		Both Sexes	<b>20858</b>	-	<b>20134</b>	<b>724</b>	<b>37</b>	<b>11</b>	<b>63</b>	<b>69</b>	<b>115</b>	<b>109</b>	<b>172</b>	<b>80</b>	<b>39</b>	<b>29</b>	كلا الجنسين		



جدول (75 تابع): السكان الفلسطينيون في العمر 5 - 24 سنة المعاقون حسب حالة الإلتحاق بالتعليم وفئات العمر بالسنوات والجنس ونوع الاعاقة ونوع التجمع

Table (75 Cont.): Palestinian Population 5 - 24 Years with Disability by Educational Attendance, Age Groups in Years, Sex, Type of Disability and Type of Locality

(حضر, Urban)

Educational Attendance	Age	Sex	Total Population			Type of Disability										نوع الإعاقة			
			المجموع Total	غير مبين Not Stated	غير المعاقين Without Disabilities	المعاقون With Disabilities	أخرى Others	استخدام الأصابع Grasping	متعددة Multiple	عقلية وحركية Mental & Moving	سمعية و نطقية Hearing & Speaking	حركية Moving	عقلية Mental	نطقية Speaking	سمعية Hearing	بصرية Seeing	الجنس	العمر	حالة الإلتحاق
Total	5 - 11	Male	16039	-	15817	222	16	4	27	24	29	44	28	22	15	13	ذكور	11 - 5	المجموع
		Female	15296	-	15150	146	5	3	7	12	20	34	24	17	10	14	إناث		
		Both Sexes	31335	-	30967	368	21	7	34	36	49	78	52	39	25	27	كلا الجنسين		
	12 - 14	Male	5402	-	5297	105	5	3	9	8	14	9	27	17	6	7	ذكور	14 - 12	
		Female	5239	-	5168	71	5	2	7	4	17	7	13	5	5	6	إناث		
		Both Sexes	10641	-	10465	176	10	5	16	12	31	16	40	22	11	13	كلا الجنسين		
	15 - 19	Male	7805	-	7659	146	13	6	10	12	21	19	34	9	5	17	ذكور	19 - 15	
		Female	7323	-	7253	70	6	-	3	3	9	10	19	10	4	6	إناث		
		Both Sexes	15128	-	14912	216	19	6	13	15	30	29	53	19	9	23	كلا الجنسين		
	20- 24	Male	6438	-	6318	120	13	5	9	7	9	28	24	9	7	9	ذكور	24 - 20	
		Female	5802	-	5741	61	-	1	-	2	9	17	14	6	4	8	إناث		
		Both Sexes	12240	-	12059	181	13	6	9	9	18	45	38	15	11	17	كلا الجنسين		
	Total	Male	35684	-	35091	593	47	18	55	51	73	100	113	57	33	46	ذكور	المجموع	
		Female	33660	-	33312	348	16	6	17	21	55	68	70	38	23	34	إناث		
		Both Sexes	69344	-	68403	941	63	24	72	72	128	168	183	95	56	80	كلا الجنسين		
	Not Stated	Male	4	-	3	1	-	-	-	-	-	-	1	-	-	-	ذكور	غير مبين	
		Female	3	-	3	-	-	-	-	-	-	-	-	-	-	-	إناث		
		Both Sexes	7	-	6	1	-	-	-	-	-	-	1	-	-	-	كلا الجنسين		
Grand Total	Male	35688	-	35094	594	47	18	55	51	73	100	114	57	33	46	ذكور	المجموع الكلي		
	Female	33663	-	33315	348	16	6	17	21	55	68	70	38	23	34	إناث			
	Both Sexes	69351	-	68409	942	63	24	72	72	128	168	184	95	56	80	كلا الجنسين			

جدول (75 تابع): السكان الفلسطينيون في العمر 5 - 24 سنة المعاقون حسب حالة الإلتحاق بالتعليم وفئات العمر بالسنوات والجنس ونوع الاعاقة ونوع التجمع

Table (75 Cont.): Palestinian Population 5 - 24 Years with Disability by Educational Attendance, Age Groups in Years, Sex, Type of Disability and Type of Locality

(ريف, Rural)

Educational Attendance	Age	Sex	Total Population			Type of Disability										نوع الاعاقة				
			المجموع Total	غير مبين Not Stated	غير المعاقين Without Disabilities	المعاقون With Disabilities	أخرى Others	استخدام الأصابع Grasping	متعددة Multiple	عقلية وحركية Mental & Moving	سمعية و نطقية Hearing & Speaking	حركية Moving	عقلية Mental	نطقية Speaking	سمعية Hearing	بصرية Seeing	الجنس	العمر	حالة الإلتحاق	
Attending School	5 - 11	Male	2495	-	2477	18	-	1	-	-	1	5	1	3	3	4	ذكور	11 - 5	ملتحقون	
		Female	2389	-	2380	9	-	1	-	-	-	5	1	-	1	1	إناث			
		Both Sexes	4884	-	4857	27	-	2	-	-	1	10	2	3	4	5	كلا الجنسين			
	12 - 14	Male	888	-	885	3	-	-	1	-	-	2	-	-	-	-	ذكور	14 - 12		
		Female	886	-	883	3	1	-	-	-	-	1	-	-	-	1	إناث			
		Both Sexes	1774	-	1768	6	1	-	1	-	-	3	-	-	-	1	كلا الجنسين			
	15 - 19	Male	866	-	859	7	-	1	-	-	-	4	-	-	-	2	ذكور	19 - 15		
		Female	702	-	698	4	-	-	-	-	-	2	-	-	-	2	إناث			
		Both Sexes	1568	-	1557	11	-	1	-	-	-	6	-	-	-	4	كلا الجنسين			
	20- 24	Male	227	-	225	2	-	-	-	-	-	1	-	-	-	1	ذكور	24 - 20		
		Female	69	-	69	-	-	-	-	-	-	-	-	-	-	-	إناث			
		Both Sexes	296	-	294	2	-	-	-	-	-	1	-	-	-	1	كلا الجنسين			
	<b>Total</b>	Male	<b>4476</b>	-	<b>4446</b>	<b>30</b>	-	<b>2</b>	<b>1</b>	-	<b>1</b>	<b>12</b>	<b>1</b>	<b>3</b>	<b>3</b>	<b>7</b>	ذكور	<b>المجموع</b>		
		Female	<b>4046</b>	-	<b>4030</b>	<b>16</b>	<b>1</b>	<b>1</b>	-	-	<b>8</b>	<b>1</b>	-	<b>1</b>	<b>4</b>	إناث				
		Both Sexes	<b>8522</b>	-	<b>8476</b>	<b>46</b>	<b>1</b>	<b>3</b>	<b>1</b>	-	<b>1</b>	<b>20</b>	<b>2</b>	<b>3</b>	<b>4</b>	<b>11</b>	كلا الجنسين			
	Not Attending School	5 - 11	Male	502	-	469	33	-	-	6	4	4	5	9	5	-	-	ذكور	11 - 5	غير ملتحقين
			Female	482	-	455	27	-	-	3	2	5	7	6	1	1	2	إناث		
			Both Sexes	984	-	924	60	-	-	9	6	9	12	15	6	1	2	كلا الجنسين		
12 - 14		Male	84	-	76	8	-	-	1	1	2	2	1	1	-	-	ذكور	14 - 12		
		Female	74	-	68	6	-	-	1	-	1	1	2	1	-	-	إناث			
		Both Sexes	158	-	144	14	-	-	2	1	3	3	3	2	-	-	كلا الجنسين			
15 - 19		Male	477	-	459	18	-	2	-	2	3	2	3	4	-	2	ذكور	19 - 15		
		Female	586	-	574	12	1	-	-	-	2	1	6	-	1	1	إناث			
		Both Sexes	1063	-	1033	30	1	2	-	2	5	3	9	4	1	3	كلا الجنسين			
20- 24		Male	924	-	898	26	-	-	3	-	2	6	10	2	-	3	ذكور	24 - 20		
		Female	1026	-	1015	11	1	-	2	-	3	2	-	1	1	1	إناث			
		Both Sexes	1950	-	1913	37	1	-	5	-	5	8	10	3	1	4	كلا الجنسين			
<b>Total</b>		Male	<b>1987</b>	-	<b>1902</b>	<b>85</b>	-	<b>2</b>	<b>10</b>	<b>7</b>	<b>11</b>	<b>15</b>	<b>23</b>	<b>12</b>	-	<b>5</b>	ذكور	<b>المجموع</b>		
		Female	<b>2168</b>	-	<b>2112</b>	<b>56</b>	<b>2</b>	-	<b>6</b>	<b>2</b>	<b>11</b>	<b>11</b>	<b>14</b>	<b>3</b>	<b>3</b>	<b>4</b>	إناث			
		Both Sexes	<b>4155</b>	-	<b>4014</b>	<b>141</b>	<b>2</b>	<b>2</b>	<b>16</b>	<b>9</b>	<b>22</b>	<b>26</b>	<b>37</b>	<b>15</b>	<b>3</b>	<b>9</b>	كلا الجنسين			

جدول (75 تابع): السكان الفلسطينيون في العمر 5 - 24 سنة المعاقون حسب حالة الإلتحاق بالتعليم وفئات العمر بالسنوات والجنس ونوع الاعاقة ونوع التجمع

Table (75 Cont.): Palestinian Population 5 - 24 Years with Disability by Educational Attendance, Age Groups in Years, Sex, Type of Disability and Type of Locality

(ريف, Rural)

Educational Attendance	Age	Sex	Total Population			Type of Disability										نوع الاعاقة			
			المجموع Total	غير مبين Not Stated	غير المعاقين Without Disabilities	المعاقون With Disabilities	أخرى Others	استخدام الأصابع Grasping	متعددة Multiple	عقلية وحركية Mental & Moving	سمعية و نطقية Hearing & Speaking	حركية Moving	عقلية Mental	نطقية Speaking	سمعية Hearing	بصرية Seeing	الجنس	العمر	حالة الإلتحاق
Total	5 - 11	Male	2997	-	2946	51	-	1	6	4	5	10	10	8	3	4	ذكور	11 - 5	المجموع
		Female	2871	-	2835	36	-	1	3	2	5	12	7	1	2	3	إناث		
		Both Sexes	5868	-	5781	87	-	2	9	6	10	22	17	9	5	7	كلا الجنسين		
	12 - 14	Male	972	-	961	11	-	-	2	1	2	4	1	1	-	-	ذكور	14 - 12	
		Female	960	-	951	9	1	-	1	-	1	2	2	1	-	1	إناث		
		Both Sexes	1932	-	1912	20	1	-	3	1	3	6	3	2	-	1	كلا الجنسين		
	15 - 19	Male	1343	-	1318	25	-	3	-	2	3	6	3	4	-	4	ذكور	19 - 15	
		Female	1288	-	1272	16	1	-	-	-	2	3	6	-	1	3	إناث		
		Both Sexes	2631	-	2590	41	1	3	-	2	5	9	9	4	1	7	كلا الجنسين		
	20- 24	Male	1151	-	1123	28	-	-	3	-	2	7	10	2	-	4	ذكور	24 - 20	
		Female	1095	-	1084	11	1	-	2	-	3	2	-	1	1	1	إناث		
		Both Sexes	2246	-	2207	39	1	-	5	-	5	9	10	3	1	5	كلا الجنسين		
	Total	Male	6463	-	6348	115	-	4	11	7	12	27	24	15	3	12	ذكور	المجموع	
		Female	6214	-	6142	72	3	1	6	2	11	19	15	3	4	8	إناث		
		Both Sexes	12677	-	12490	187	3	5	17	9	23	46	39	18	7	20	كلا الجنسين		
	Not Stated	Male	-	-	-	-	-	-	-	-	-	-	-	-	-	-	ذكور	غير مبين	
		Female	1	-	1	-	-	-	-	-	-	-	-	-	-	-	إناث		
		Both Sexes	1	-	1	-	-	-	-	-	-	-	-	-	-	-	كلا الجنسين		
Grand Total	Male	6463	-	6348	115	-	4	11	7	12	27	24	15	3	12	ذكور	المجموع الكلي		
	Female	6215	-	6143	72	3	1	6	2	11	19	15	3	4	8	إناث			
	Both Sexes	12678	-	12491	187	3	5	17	9	23	46	39	18	7	20	كلا الجنسين			

جدول (75 تابع): السكان الفلسطينيون في العمر 5 - 24 سنة المعاقون حسب حالة الإلتحاق بالتعليم وفئات العمر بالسنوات والجنس ونوع الاعاقة ونوع التجمع

Table (75 Cont.): Palestinian Population 5 - 24 Years with Disability by Educational Attendance, Age Groups in Years, Sex, Type of Disability and Type of Locality

(مخيمات, Camps)

Educational Attendance	Age	Sex	Total Population			Type of Disability										نوع الإعاقة			
			المجموع Total	غير مبين Not Stated	غير المعاقين Without Disabilities	المعاقون With Disabilities	أخرى Others	استخدام الأصابع Grasping	متعددة Multiple	عقلية وحركية Mental & Moving	سمعية و نطقية Hearing & Speaking	حركية Moving	عقلية Mental	نطقية Speaking	سمعية Hearing	بصرية Seeing	الجنس	العمر	حالة الإلتحاق
Attending School	5 - 11	Male	3192	-	3163	29	5	-	2	2	4	9	-	2	-	5	ذكور	11 - 5	ملتحقون
		Female	3223	-	3213	10	-	-	2	1	1	1	1	-	-	4	إناث		
		Both Sexes	6415	-	6376	39	5	-	4	3	5	10	1	2	-	9	كلا الجنسين		
	12 - 14	Male	1178	-	1168	10	1	1	1	-	-	-	-	2	1	4	ذكور	14 - 12	
		Female	1133	-	1123	10	1	2	-	-	1	3	1	-	-	2	إناث		
		Both Sexes	2311	-	2291	20	2	3	1	-	1	3	1	2	1	6	كلا الجنسين		
	15 - 19	Male	1262	-	1255	7	1	1	1	-	-	1	-	-	-	3	ذكور	19 - 15	
		Female	1108	-	1106	2	-	1	-	-	-	1	-	-	-	-	إناث		
		Both Sexes	2370	-	2361	9	1	2	1	-	-	2	-	-	-	3	كلا الجنسين		
	20- 24	Male	456	-	453	3	-	-	-	-	-	1	-	-	-	2	ذكور	24 - 20	
		Female	196	-	196	-	-	-	-	-	-	-	-	-	-	-	إناث		
		Both Sexes	652	-	649	3	-	-	-	-	-	1	-	-	-	2	كلا الجنسين		
	<b>Total</b>	Male	<b>6088</b>	-	<b>6039</b>	<b>49</b>	<b>7</b>	<b>2</b>	<b>4</b>	<b>2</b>	<b>4</b>	<b>11</b>	-	<b>4</b>	<b>1</b>	<b>14</b>	ذكور	<b>المجموع</b>	
		Female	<b>5660</b>	-	<b>5638</b>	<b>22</b>	<b>1</b>	<b>3</b>	<b>2</b>	<b>1</b>	<b>2</b>	<b>5</b>	<b>2</b>	-	-	<b>6</b>	إناث		
		Both Sexes	<b>11748</b>	-	<b>11677</b>	<b>71</b>	<b>8</b>	<b>5</b>	<b>6</b>	<b>3</b>	<b>6</b>	<b>16</b>	<b>2</b>	<b>4</b>	<b>1</b>	<b>20</b>	كلا الجنسين		
Not Attending School	5 - 11	Male	668	-	634	34	1	-	5	4	2	5	15	2	-	-	ذكور	11 - 5	غير ملتحقين
		Female	638	-	609	29	2	-	7	4	2	3	8	3	-	-	إناث		
		Both Sexes	1306	-	1243	63	3	-	12	8	4	8	23	5	-	-	كلا الجنسين		
	12 - 14	Male	70	-	52	18	1	-	-	1	1	6	7	2	-	-	ذكور	14 - 12	
		Female	66	-	51	15	-	-	2	2	1	3	5	1	-	1	إناث		
		Both Sexes	136	-	103	33	1	-	2	3	2	9	12	3	-	1	كلا الجنسين		
	15 - 19	Male	454	-	425	29	3	-	2	4	1	7	6	3	-	3	ذكور	19 - 15	
		Female	616	-	606	10	-	-	1	2	2	1	3	-	1	-	إناث		
		Both Sexes	1070	-	1031	39	3	-	3	6	3	8	9	3	1	3	كلا الجنسين		
	20- 24	Male	1065	-	1040	25	1	2	3	-	1	8	6	-	-	4	ذكور	24 - 20	
		Female	1249	-	1233	16	3	-	5	1	-	3	2	-	1	1	إناث		
		Both Sexes	2314	-	2273	41	4	2	8	1	1	11	8	-	1	5	كلا الجنسين		
	<b>Total</b>	Male	<b>2257</b>	-	<b>2151</b>	<b>106</b>	<b>6</b>	<b>2</b>	<b>10</b>	<b>9</b>	<b>5</b>	<b>26</b>	<b>34</b>	<b>7</b>	-	<b>7</b>	ذكور	<b>المجموع</b>	
		Female	<b>2569</b>	-	<b>2499</b>	<b>70</b>	<b>5</b>	-	<b>15</b>	<b>9</b>	<b>5</b>	<b>10</b>	<b>18</b>	<b>4</b>	<b>2</b>	<b>2</b>	إناث		
		Both Sexes	<b>4826</b>	-	<b>4650</b>	<b>176</b>	<b>11</b>	<b>2</b>	<b>25</b>	<b>18</b>	<b>10</b>	<b>36</b>	<b>52</b>	<b>11</b>	<b>2</b>	<b>9</b>	كلا الجنسين		

جدول (75 تابع): السكان الفلسطينيون في العمر 5 - 24 سنة المعاقون حسب حالة الإلتحاق بالتعليم وفئات العمر بالسنوات والجنس ونوع الاعاقة ونوع التجمع

Table (75 Cont.): Palestinian Population 5 - 24 Years with Disability by Educational Attendance, Age Groups in Years, Sex, Type of Disability and Type of Locality

(مخيمات، Camps)

Educational Attendance	Age	Sex	Total Population			Type of Disability										نوع الاعاقة			
			المجموع Total	غير مبين Not Stated	غير المعاقين Without Disabilities	المعاقون With Disabilities	أخرى Others	استخدام الأصابع Grasping	متعددة Multiple	عقلية وحركية Mental & Moving	سمعية و نطقية Hearing & Speaking	حركية Moving	عقلية Mental	نطقية Speaking	سمعية Hearing	بصرية Seeing	الجنس	العمر	حالة الإلتحاق
Total	5 - 11	Male	3860	-	3797	63	6	-	7	6	6	14	15	4	-	5	ذكور	11 - 5	المجموع
		Female	3861	-	3822	39	2	-	9	5	3	4	9	3	-	4	إناث		
		Both Sexes	7721	-	7619	102	8	-	16	11	9	18	24	7	-	9	كلا الجنسين		
	12 - 14	Male	1248	-	1220	28	2	1	1	1	1	6	7	4	1	4	ذكور	14 - 12	
		Female	1199	-	1174	25	1	2	2	2	2	6	6	1	-	3	إناث		
		Both Sexes	2447	-	2394	53	3	3	3	3	3	12	13	5	1	7	كلا الجنسين		
	15 - 19	Male	1716	-	1680	36	4	1	3	4	1	8	6	3	-	6	ذكور	19 - 15	
		Female	1724	-	1712	12	-	1	1	2	2	2	3	-	1	-	إناث		
		Both Sexes	3440	-	3392	48	4	2	4	6	3	10	9	3	1	6	كلا الجنسين		
	20- 24	Male	1521	-	1493	28	1	2	3	-	1	9	6	-	-	6	ذكور	24 - 20	
		Female	1445	-	1429	16	3	-	5	1	-	3	2	-	1	1	إناث		
		Both Sexes	2966	-	2922	44	4	2	8	1	1	12	8	-	1	7	كلا الجنسين		
	Total	Male	8345	-	8190	155	13	4	14	11	9	37	34	11	1	21	ذكور	المجموع	
		Female	8229	-	8137	92	6	3	17	10	7	15	20	4	2	8	إناث		
		Both Sexes	16574	-	16327	247	19	7	31	21	16	52	54	15	3	29	كلا الجنسين		
	Not Stated	Male	-	-	-	-	-	-	-	-	-	-	-	-	-	-	ذكور	غير مبين	
		Female	1	-	1	-	-	-	-	-	-	-	-	-	-	-	إناث		
		Both Sexes	1	-	1	-	-	-	-	-	-	-	-	-	-	-	كلا الجنسين		
Grand Total	Male	8345	-	8190	155	13	4	14	11	9	37	34	11	1	21	ذكور	المجموع الكلي		
	Female	8230	-	8138	92	6	3	17	10	7	15	20	4	2	8	إناث			
	Both Sexes	16575	-	16328	247	19	7	31	21	16	52	54	15	3	29	كلا الجنسين			

جدول (75 تابع): السكان الفلسطينيون في العمر 5 - 24 سنة المعاقون حسب حالة الإلتحاق بالتعليم وفئات العمر بالسنوات والجنس ونوع الاعاقة ونوع التجمع

Table (75 Cont.): Palestinian Population 5 - 24 Years with Disability by Educational Attendance, Age Groups in Years, Sex, Type of Disability and Type of Locality

(المجموع، Total)

Educational Attendance	Age	Sex	Total Population			Type of Disability										نوع الإعاقة			
			المجموع Total	غير مبين Not Stated	غير المعاقين Without Disabilities	المعاقون With Disabilities	أخرى Others	استخدام الأصابع Grasping	متعددة Multiple	عقلية وحركية Mental & Moving	سمعية و نطقية Hearing & Speaking	حركية Moving	عقلية Mental	نطقية Speaking	سمعية Hearing	بصرية Seeing	الجنس	العمر	حالة الإلتحاق
Attending School	5 - 11	Male	19151	-	19032	119	16	5	7	5	8	30	8	13	11	16	ذكور	11 - 5	ملتحقون
		Female	18478	-	18411	67	1	3	3	1	4	25	5	3	5	17	إناث		
		Both Sexes	37629	-	37443	186	17	8	10	6	12	55	13	16	16	33	كلا الجنسين		
	12 - 14	Male	7089	-	7052	37	5	4	5	-	-	7	-	3	4	9	ذكور		
		Female	6993	-	6963	30	4	2	-	-	2	9	2	2	-	9	إناث		
		Both Sexes	14082	-	14015	67	9	6	5	-	2	16	2	5	4	18	كلا الجنسين		
	15 - 19	Male	7363	-	7318	45	7	4	1	-	4	10	-	1	1	17	ذكور		
		Female	6406	-	6391	15	2	1	-	-	2	5	-	-	1	4	إناث		
		Both Sexes	13769	-	13709	60	9	5	1	-	6	15	-	1	2	21	كلا الجنسين		
	20- 24	Male	2327	-	2313	14	-	1	-	-	-	6	-	-	-	7	ذكور		
		Female	949	-	942	7	-	1	-	-	-	3	-	-	-	3	إناث		
		Both Sexes	3276	-	3255	21	-	2	-	-	-	9	-	-	-	10	كلا الجنسين		
<b>Total</b>	Male	<b>35930</b>	-	<b>35715</b>	<b>215</b>	<b>28</b>	<b>14</b>	<b>13</b>	<b>5</b>	<b>12</b>	<b>53</b>	<b>8</b>	<b>17</b>	<b>16</b>	<b>49</b>	ذكور	<b>المجموع</b>		
	Female	<b>32826</b>	-	<b>32707</b>	<b>119</b>	<b>7</b>	<b>7</b>	<b>3</b>	<b>1</b>	<b>8</b>	<b>42</b>	<b>7</b>	<b>5</b>	<b>6</b>	<b>33</b>	إناث			
	Both Sexes	<b>68756</b>	-	<b>68422</b>	<b>334</b>	<b>35</b>	<b>21</b>	<b>16</b>	<b>6</b>	<b>20</b>	<b>95</b>	<b>15</b>	<b>22</b>	<b>22</b>	<b>82</b>	كلا الجنسين			
Not Attending School	5 - 11	Male	3745	-	3528	217	6	-	33	29	32	38	45	21	7	6	ذكور	11 - 5	غير ملتحقين
		Female	3550	-	3396	154	6	1	16	18	24	25	35	18	7	4	إناث		
		Both Sexes	7295	-	6924	371	12	1	49	47	56	63	80	39	14	10	كلا الجنسين		
	12 - 14	Male	533	-	426	107	2	-	7	10	17	12	35	19	3	2	ذكور		
		Female	405	-	330	75	3	2	10	6	18	6	19	5	5	1	إناث		
		Both Sexes	938	-	756	182	5	2	17	16	35	18	54	24	8	3	كلا الجنسين		
	15 - 19	Male	3501	-	3339	162	10	6	12	18	21	23	43	15	4	10	ذكور		
		Female	3929	-	3846	83	5	-	4	5	11	10	28	10	5	5	إناث		
		Both Sexes	7430	-	7185	245	15	6	16	23	32	33	71	25	9	15	كلا الجنسين		
	20- 24	Male	6783	-	6621	162	14	6	15	7	12	38	40	11	7	12	ذكور		
		Female	7393	-	7312	81	4	-	7	3	12	19	16	7	6	7	إناث		
		Both Sexes	14176	-	13933	243	18	6	22	10	24	57	56	18	13	19	كلا الجنسين		
<b>Total</b>	Male	<b>14562</b>	-	<b>13914</b>	<b>648</b>	<b>32</b>	<b>12</b>	<b>67</b>	<b>64</b>	<b>82</b>	<b>111</b>	<b>163</b>	<b>66</b>	<b>21</b>	<b>30</b>	ذكور	<b>المجموع</b>		
	Female	<b>15277</b>	-	<b>14884</b>	<b>393</b>	<b>18</b>	<b>3</b>	<b>37</b>	<b>32</b>	<b>65</b>	<b>60</b>	<b>98</b>	<b>40</b>	<b>23</b>	<b>17</b>	إناث			
	Both Sexes	<b>29839</b>	-	<b>28798</b>	<b>1041</b>	<b>50</b>	<b>15</b>	<b>104</b>	<b>96</b>	<b>147</b>	<b>171</b>	<b>261</b>	<b>106</b>	<b>44</b>	<b>47</b>	كلا الجنسين			

جدول (75 تابع): السكان الفلسطينيون في العمر 5 - 24 سنة المعاقون حسب حالة الإلتحاق بالتعليم وفئات العمر بالسنوات والجنس ونوع الاعاقة ونوع التجمع

Table (75 Cont.): Palestinian Population 5 - 24 Years with Disability by Educational Attendance, Age Groups in Years, Sex, Type of Disability and Type of Locality

(المجموع، Total)

Educational Attendance	Age	Sex	Total Population			Type of Disability										نوع الإعاقة			
			المجموع Total	غير مبين Not Stated	غير المعاقين Without Disabilities	المعاقون With Disabilities	أخرى Others	استخدام الأصابع Grasping	متعددة Multiple	عقلية وحركية Mental & Moving	سمعية و نطقية Hearing & Speaking	حركية Moving	عقلية Mental	نطقية Speaking	سمعية Hearing	بصرية Seeing	الجنس	العمر	حالة الإلتحاق
Total	5 - 11	Male	22896	-	22560	336	22	5	40	34	40	68	53	34	18	22	ذكور	11 - 5	المجموع
		Female	22028	-	21807	221	7	4	19	19	28	50	40	21	12	21	إناث		
		Both Sexes	44924	-	44367	557	29	9	59	53	68	118	93	55	30	43	كلا الجنسين		
	12 - 14	Male	7622	-	7478	144	7	4	12	10	17	19	35	22	7	11	ذكور	14 - 12	المجموع
		Female	7398	-	7293	105	7	4	10	6	20	15	21	7	5	10	إناث		
		Both Sexes	15020	-	14771	249	14	8	22	16	37	34	56	29	12	21	كلا الجنسين		
	15 - 19	Male	10864	-	10657	207	17	10	13	18	25	33	43	16	5	27	ذكور	19 - 15	المجموع
		Female	10335	-	10237	98	7	1	4	5	13	15	28	10	6	9	إناث		
		Both Sexes	21199	-	20894	305	24	11	17	23	38	48	71	26	11	36	كلا الجنسين		
	20- 24	Male	9110	-	8934	176	14	7	15	7	12	44	40	11	7	19	ذكور	24 - 20	المجموع
		Female	8342	-	8254	88	4	1	7	3	12	22	16	7	6	10	إناث		
		Both Sexes	17452	-	17188	264	18	8	22	10	24	66	56	18	13	29	كلا الجنسين		
	Total	Male	50492	-	49629	863	60	26	80	69	94	164	171	83	37	79	ذكور	المجموع	المجموع الكلي
		Female	48103	-	47591	512	25	10	40	33	73	102	105	45	29	50	إناث		
		Both Sexes	98595	-	97220	1375	85	36	120	102	167	266	276	128	66	129	كلا الجنسين		
	Not Stated	Male	4	-	3	1	-	-	-	-	-	-	1	-	-	-	ذكور	غير مبين	المجموع الكلي
		Female	5	-	5	-	-	-	-	-	-	-	-	-	-	-	إناث		
		Both Sexes	9	-	8	1	-	-	-	-	-	-	1	-	-	-	كلا الجنسين		
Grand Total	Male	50496	-	49632	864	60	26	80	69	94	164	172	83	37	79	ذكور	المجموع الكلي	المجموع الكلي	
	Female	48108	-	47596	512	25	10	40	33	73	102	105	45	29	50	إناث			
	Both Sexes	98604	-	97228	1376	85	36	120	102	167	266	277	128	66	129	كلا الجنسين			

جدول 76: السكان الفلسطينيون 10 سنوات فأكثر المعاقون حسب الحالة التعليمية وفئات العمر بالسنوات والجنس ونوع الإعاقة

Table 76: Palestinian Population 10 Years and Over with Disability by Educational Attainment, Age Groups in Years, Sex and Type of Disability

Educational Attainment	Age	Sex	مجموع السكان 10 سنوات فأكثر				Type of Disability										نوع الإعاقة		
			Total Population 10 Years and Over				أخرى Others	استخدام الأصابع Grasping	متعددة Multiple	عقلية وحركية Mental & Moving	سمعية ونطقية Hearing & Speaking	حركية Moving	عقلية Mental	نطقية Speaking	سمعية Hearing	بصرية Seeing	الجنس	العمر	الحالة التعليمية
			المجموع Total	غير مبين Not Stated	غير المعاقين Without Disabilities	المعاقون With Disabilities													
Illiterate	10 - 14	Male	350	-	198	152	3	-	12	18	19	23	51	20	3	3	ذكور	14 - 10	أمي
		Female	213	-	121	92	3	-	14	10	18	8	27	6	5	1	إناث		
		Both Sexes	563	-	319	244	6	-	26	28	37	31	78	26	8	4	كلا الجنسين		
	15 - 19	Male	454	-	342	112	5	2	8	16	18	5	40	12	2	4	ذكور	19 - 15	
		Female	227	-	160	67	3	-	4	5	10	7	26	8	1	3	إناث		
		Both Sexes	681	-	502	179	8	2	12	21	28	12	66	20	3	7	كلا الجنسين		
	20 - 24	Male	330	-	252	78	2	-	11	6	11	7	26	8	6	1	ذكور	24 - 20	
		Female	288	-	238	50	-	-	5	3	11	10	11	7	2	1	إناث		
		Both Sexes	618	-	490	128	2	-	16	9	22	17	37	15	8	2	كلا الجنسين		
	25 - 29	Male	340	-	292	48	8	-	7	1	6	3	13	10	-	-	ذكور	29 - 25	
		Female	269	-	229	40	2	1	4	3	9	3	13	2	2	1	إناث		
		Both Sexes	609	-	521	88	10	1	11	4	15	6	26	12	2	1	كلا الجنسين		
	30 - 34	Male	303	-	252	51	1	-	4	5	3	11	19	2	3	3	ذكور	34 - 30	
		Female	342	-	310	32	-	-	-	2	7	5	14	1	1	2	إناث		
		Both Sexes	645	-	562	83	1	-	4	7	10	16	33	3	4	5	كلا الجنسين		
	35 - 39	Male	275	-	242	33	3	1	1	1	3	6	10	-	1	7	ذكور	39 - 35	
		Female	301	-	273	28	-	-	2	2	4	2	13	2	1	2	إناث		
		Both Sexes	576	-	515	61	3	1	3	3	7	8	23	2	2	9	كلا الجنسين		
	40 - 44	Male	178	-	154	24	1	-	1	1	5	3	11	1	-	1	ذكور	44 - 40	
		Female	357	-	335	22	1	1	-	2	7	1	9	-	-	1	إناث		
		Both Sexes	535	-	489	46	2	1	1	3	12	4	20	1	-	2	كلا الجنسين		
	45 - 49	Male	203	-	184	19	-	-	3	1	2	2	7	-	1	3	ذكور	49 - 45	
		Female	650	-	630	20	1	2	-	1	3	4	2	1	1	5	إناث		
		Both Sexes	853	-	814	39	1	2	3	2	5	6	9	1	2	8	كلا الجنسين		
	50 - 54	Male	158	-	131	27	-	-	2	2	5	4	5	-	1	8	ذكور	54 - 50	
		Female	1101	-	1072	29	4	-	2	-	-	8	6	1	1	7	إناث		
		Both Sexes	1259	-	1203	56	4	-	4	2	5	12	11	1	2	15	كلا الجنسين		
	55+	Male	2452	-	2286	166	8	4	12	2	9	55	10	1	19	46	ذكور	+55	
		Female	5959	-	5742	217	12	2	16	4	5	93	16	5	9	55	إناث		
		Both Sexes	8411	-	8028	383	20	6	28	6	14	148	26	6	28	101	كلا الجنسين		
Not Stated		Male	2	-	1	1	-	-	-	-	-	-	-	1	-	-	ذكور	غير مبين	
		Female	-	-	-	-	-	-	-	-	-	-	-	-	-	-	-		إناث
		Both Sexes	2	-	1	1	-	-	-	-	-	-	-	-	-	-	كلا الجنسين		
Total		Male	5045	-	4334	711	31	7	61	53	81	119	192	55	36	76	ذكور	المجموع	
		Female	9707	-	9110	597	26	6	47	32	74	141	137	33	23	78	إناث		
		Both Sexes	14752	-	13444	1308	57	13	108	85	155	260	329	88	59	154	كلا الجنسين		



جدول (76 تابع): السكان الفلسطينيون 10 سنوات فأكثر المعاقون حسب الحالة التعليمية وفئات العمر بالسنوات والجنس ونوع الإعاقة

Table (76 Cont.): Palestinian Population 10 Years and Over with Disability by Educational Attainment, Age Groups in Years, Sex and Type of Disability

Educational Attainment	Age	Sex	مجموع السكان 10 سنوات فأكثر				نوع الإعاقة										الحالة التعليمية		
			Total Population 10 Years and Over				Type of Disability											الجنس	العمر
			المجموع	غير مبين	غير المعاقين	المعاقون	أخرى	استخدام الأصابع	متعددة	عقلية وحركية	سمعية ونطقية	حركية	عقلية	نطقية	سمعية	بصرية			
Total	Not Stated	Without Disabilities	With Disabilities	Others	Grasping	Multiple	Mental & Moving	Hearing & Speaking	Moving	Mental	Speaking	Hearing	Seeing	ذكور	إناث				
Can Read & Write	10 - 14	Male	6429	-	6366	63	9	4	3	1	5	15	7	5	8	6	ذكور	14 - 10	ملم
		Female	6030	-	5990	40	1	2	3	1	6	15	3	3	1	5	إناث		
		Both Sexes	12459	-	12356	103	10	6	6	2	11	30	10	8	9	11	كلا الجنسين		
	15 - 19	Male	675	-	656	19	1	1	4	1	-	7	3	-	1	1	ذكور	19 - 15	
		Female	472	-	463	9	1	-	-	-	-	2	2	2	2	-	إناث		
		Both Sexes	1147	-	1119	28	2	1	4	1	-	9	5	2	3	1	كلا الجنسين		
	20 - 24	Male	639	-	623	16	3	-	1	1	-	3	5	1	1	1	ذكور	24 - 20	
		Female	414	-	407	7	-	-	1	-	-	3	1	-	1	1	إناث		
		Both Sexes	1053	-	1030	23	3	-	2	1	-	6	6	1	2	2	كلا الجنسين		
	25 - 29	Male	661	-	644	17	2	1	2	-	-	5	3	1	1	2	ذكور	29 - 25	
		Female	534	-	530	4	1	-	-	-	1	1	1	-	-	-	إناث		
		Both Sexes	1195	-	1174	21	3	1	2	-	1	6	4	1	1	2	كلا الجنسين		
	30 - 34	Male	750	-	722	28	2	2	-	-	4	8	8	1	-	3	ذكور	34 - 30	
		Female	543	-	539	4	-	-	-	-	-	3	-	-	-	1	إناث		
		Both Sexes	1293	-	1261	32	2	2	-	-	4	11	8	1	1	3	كلا الجنسين		
	35 - 39	Male	568	-	556	12	3	-	-	1	1	3	3	-	-	1	ذكور	39 - 35	
		Female	409	-	405	4	-	-	-	2	-	2	-	-	-	-	إناث		
		Both Sexes	977	-	961	16	3	-	-	3	1	5	3	-	-	1	كلا الجنسين		
	40 - 44	Male	298	-	287	11	2	1	-	-	-	3	2	1	-	2	ذكور	44 - 40	
		Female	235	-	234	1	-	-	-	-	-	1	-	-	-	-	إناث		
		Both Sexes	533	-	521	12	2	1	-	-	-	4	2	1	-	2	كلا الجنسين		
	45 - 49	Male	235	-	225	10	1	1	-	-	-	4	1	1	-	2	ذكور	49 - 45	
		Female	185	-	182	3	-	-	-	-	-	2	-	-	-	1	إناث		
		Both Sexes	420	-	407	13	1	1	-	-	-	6	1	1	1	2	كلا الجنسين		
	50 - 54	Male	167	-	160	7	-	-	-	1	-	3	-	1	-	2	ذكور	54 - 50	
		Female	190	-	185	5	-	-	1	-	1	1	1	-	-	-	1		
		Both Sexes	357	-	345	12	-	-	1	1	4	1	1	-	3	كلا الجنسين			
	55+	Male	1038	-	980	58	2	2	1	1	-	27	1	1	4	19	ذكور	+55	
		Female	415	-	407	8	-	-	-	-	-	7	-	-	1	-	إناث		
		Both Sexes	1453	-	1387	66	2	2	1	1	-	34	1	1	5	19	كلا الجنسين		
Not Stated		Male	-	-	-	-	-	-	-	-	-	-	-	-	-	-	ذكور	غير مبين	
		Female	-	-	-	-	-	-	-	-	-	-	-	-	-	-	-		
		Both Sexes	-	-	-	-	-	-	-	-	-	-	-	-	-	-	كلا الجنسين		
Total		Male	11460	-	11219	241	25	12	11	6	10	78	33	12	15	39	ذكور	المجموع	
		Female	9427	-	9342	85	3	2	5	3	8	37	8	5	7	7	إناث		
		Both Sexes	20887	-	20561	326	28	14	16	9	18	115	41	17	22	46	كلا الجنسين		

جدول (76 تابع): السكان الفلسطينيون 10 سنوات فأكثر المعاقون حسب الحالة التعليمية وفئات العمر بالسنوات والجنس ونوع الإعاقة

Table (76 Cont.): Palestinian Population 10 Years and Over with Disability by Educational Attainment, Age Groups in Years, Sex and Type of Disability

Educational Attainment	Age	Sex	مجموع السكان 10 سنوات فأكثر				Type of Disability										نوع الإعاقة		
			Total Population 10 Years and Over				أخرى Others	استخدام الأصابع Grasping	متعددة Multiple	عقلية وحركية Mental & Moving	سمعية ونطقية Hearing & Speaking	حركية Moving	عقلية Mental	نطقية Speaking	سمعية Hearing	بصرية Seeing	الجنس	العمر	الحالة التعليمية
			المجموع Total	غير مبين Not Stated	غير المعاقين Without Disabilities	المعاقون With Disabilities													
Elementary	10 - 14	Male	6080	-	6059	21	3	1	4	-	-	4	-	2	1	6	ذكور	14 - 10	إبتدائي
		Female	6261	-	6239	22	5	3	-	-	1	6	-	1	-	6	إناث		
		Both Sexes	12341	-	12298	43	8	4	4	-	1	10	-	3	1	12	كلا الجنسين		
	15 - 19	Male	2019	-	1992	27	4	1	-	-	4	9	-	1	1	7	ذكور	19 - 15	
		Female	1807	-	1796	11	2	-	-	-	2	2	-	-	1	4	إناث		
		Both Sexes	3826	-	3788	38	6	1	-	-	6	11	-	1	2	11	كلا الجنسين		
	20 - 24	Male	1212	-	1196	16	3	1	1	-	1	7	1	-	-	2	ذكور	24 - 20	
		Female	1332	-	1325	7	2	-	-	-	1	1	2	-	-	2	إناث		
		Both Sexes	2544	-	2521	23	5	1	1	-	1	8	3	-	-	4	كلا الجنسين		
	25 - 29	Male	1050	-	1032	18	-	1	-	-	1	10	6	-	-	-	ذكور	29 - 25	
		Female	1119	-	1114	5	1	-	1	-	1	1	-	-	-	1	إناث		
		Both Sexes	2169	-	2146	23	1	1	1	-	2	11	6	-	-	1	كلا الجنسين		
	30 - 34	Male	1151	-	1131	20	1	2	-	-	-	8	6	-	1	2	ذكور	34 - 30	
		Female	1166	-	1160	6	-	-	-	-	-	3	2	-	-	1	إناث		
		Both Sexes	2317	-	2291	26	1	2	-	-	-	11	8	-	1	3	كلا الجنسين		
	35 - 39	Male	991	-	970	21	1	2	-	-	-	6	7	1	1	3	ذكور	39 - 35	
		Female	919	-	913	6	-	-	-	-	1	1	1	-	1	2	إناث		
		Both Sexes	1910	-	1883	27	1	2	-	-	1	7	8	1	2	5	كلا الجنسين		
	40 - 44	Male	713	-	701	12	1	-	1	1	-	6	1	-	-	2	ذكور	44 - 40	
		Female	614	-	611	3	-	1	1	-	-	-	1	-	-	-	إناث		
		Both Sexes	1327	-	1312	15	1	1	2	1	-	6	2	-	-	2	كلا الجنسين		
	45 - 49	Male	377	-	368	9	2	-	-	-	-	3	-	-	1	3	ذكور	49 - 45	
		Female	313	-	310	3	-	-	1	-	-	-	-	-	1	1	إناث		
		Both Sexes	690	-	678	12	2	-	1	-	-	3	-	-	2	4	كلا الجنسين		
	50 - 54	Male	224	-	209	15	2	1	2	-	-	6	1	-	1	2	ذكور	54 - 50	
		Female	184	-	184	-	-	-	-	-	-	-	-	-	-	-	إناث		
		Both Sexes	408	-	393	15	2	1	2	-	-	6	1	-	1	2	كلا الجنسين		
55+	Male	552	-	530	22	-	1	1	1	1	11	2	1	2	2	ذكور	+55		
	Female	181	-	180	1	-	-	-	-	-	1	-	-	-	-	إناث			
	Both Sexes	733	-	710	23	-	1	1	1	1	12	2	1	2	2	كلا الجنسين			
Not Stated	Male	2	-	2	-	-	-	-	-	-	-	-	-	-	-	ذكور	غير مبين		
	Female	-	-	-	-	-	-	-	-	-	-	-	-	-	-	إناث			
	Both Sexes	2	-	2	-	-	-	-	-	-	-	-	-	-	-	كلا الجنسين			
Total	Male	14371	-	14190	181	17	10	9	2	7	70	24	5	8	29	ذكور	المجموع		
	Female	13896	-	13832	64	10	4	3	-	5	15	6	1	3	17	إناث			
	Both Sexes	28267	-	28022	245	27	14	12	2	12	85	30	6	11	46	كلا الجنسين			

جدول (76 تابع): السكان الفلسطينيون 10 سنوات فأكثر المعاقون حسب الحالة التعليمية وفئات العمر بالسنوات والجنس ونوع الإعاقة

Table (76 Cont.): Palestinian Population 10 Years and Over with Disability by Educational Attainment, Age Groups in Years, Sex and Type of Disability

Educational Attainment	Age	Sex	مجموع السكان 10 سنوات فأكثر				Type of Disability									نوع الإعاقة				
			Total Population 10 Years and Over				أخرى Others	استخدام الأصابع Grasping	متعددة Multiple	عقلية وحركية Mental & Moving	سمعية ونطقية Hearing & Speaking	حركية Moving	عقلية Mental	نطقية Speaking	سمعية Hearing	بصرية Seeing	الجنس	العمر	الحالة التعليمية	
			المجموع Total	غير مبين Not Stated	غير المعاقين Without Disabilities	المعاقون With Disabilities														
Preparatory	10 - 14	Male	284	-	284	-	-	-	-	-	-	-	-	-	-	-	-	ذكور	14 - 10	إعدادي
		Female	301	-	300	1	-	-	-	-	-	-	-	-	-	-	-	-		
		Both Sexes	585	-	584	1	-	-	-	-	-	-	-	-	-	-	-	كلا الجنسين		
	15 - 19	Male	6162	-	6123	39	7	6	1	-	1	10	-	1	-	-	13	ذكور	19 - 15	
		Female	6089	-	6080	9	1	1	-	-	1	4	-	-	-	1	-	1		
		Both Sexes	12251	-	12203	48	8	7	1	-	2	14	-	1	1	14	كلا الجنسين			
	20 - 24	Male	2782	-	2744	38	6	3	2	-	-	14	6	1	-	-	6	ذكور	24 - 20	
		Female	2739	-	2728	11	2	-	1	-	1	3	1	-	2	-	1	إناث		
		Both Sexes	5521	-	5472	49	8	3	3	-	1	17	7	1	2	7	كلا الجنسين			
	25 - 29	Male	1254	-	1242	12	1	2	-	-	-	6	2	-	-	-	1	ذكور	29 - 25	
		Female	1663	-	1658	5	-	-	1	-	-	2	1	-	-	1	-	إناث		
		Both Sexes	2917	-	2900	17	1	2	1	-	-	8	3	-	1	1	كلا الجنسين			
	30 - 34	Male	1116	-	1093	23	3	3	2	-	-	10	1	1	1	2	2	ذكور	34 - 30	
		Female	1148	-	1138	10	1	-	1	-	-	2	3	1	1	1	1	إناث		
		Both Sexes	2264	-	2231	33	4	3	3	-	-	12	4	2	2	3	كلا الجنسين			
	35 - 39	Male	831	-	823	8	-	4	-	-	-	2	-	-	-	-	2	ذكور	39 - 35	
		Female	972	-	965	7	1	-	1	-	-	1	2	1	1	-	-	إناث		
		Both Sexes	1803	-	1788	15	1	4	1	-	-	3	2	1	1	2	كلا الجنسين			
	40 - 44	Male	953	-	937	16	-	1	2	-	-	8	2	-	1	2	2	ذكور	44 - 40	
		Female	1129	-	1125	4	-	-	1	-	-	1	1	-	-	-	-	إناث		
		Both Sexes	2082	-	2062	20	-	1	3	-	-	9	3	-	1	3	كلا الجنسين			
	45 - 49	Male	690	-	675	15	-	1	-	1	-	10	1	-	-	-	2	ذكور	49 - 45	
		Female	526	-	522	4	-	-	-	-	-	1	2	-	-	-	1	إناث		
		Both Sexes	1216	-	1197	19	-	1	-	1	-	11	3	-	-	3	كلا الجنسين			
	50 - 54	Male	323	-	312	11	3	1	-	-	-	7	-	-	-	-	-	ذكور	54 - 50	
		Female	163	-	159	4	-	-	-	-	-	2	1	-	-	-	-	إناث		
		Both Sexes	486	-	471	15	3	1	-	-	9	1	-	-	-	1	كلا الجنسين			
	55+	Male	374	-	357	17	-	-	2	-	-	7	-	-	1	7	7	ذكور	+55	
		Female	69	-	69	-	-	-	-	-	-	-	-	-	-	-	-	إناث		
		Both Sexes	443	-	426	17	-	-	2	-	-	7	-	-	1	7	كلا الجنسين			
Not Stated		Male	-	-	-	-	-	-	-	-	-	-	-	-	-	-	-	ذكور	غير مبين	
		Female	-	-	-	-	-	-	-	-	-	-	-	-	-	-	-	-		
		Both Sexes	-	-	-	-	-	-	-	-	-	-	-	-	-	-	-	كلا الجنسين		
Total		Male	14769	-	14590	179	20	21	9	1	1	74	12	3	3	35	35	ذكور	المجموع	
		Female	14799	-	14744	55	5	1	5	-	2	17	11	2	6	6	6	إناث		
		Both Sexes	29568	-	29334	234	25	22	14	1	3	91	23	5	9	41	41	كلا الجنسين		

جدول (76 تابع): السكان الفلسطينيون 10 سنوات فأكثر المعاقون حسب الحالة التعليمية وفئات العمر بالسنوات والجنس ونوع الإعاقة

Table (76 Cont.): Palestinian Population 10 Years and Over with Disability by Educational Attainment, Age Groups in Years, Sex and Type of Disability

Educational Attainment	Age	Sex	مجموع السكان 10 سنوات فأكثر				نوع الإعاقة										الحالة التعليمية			
			Total Population 10 Years and Over				Type of Disability											الجنس	العمر	
			المجموع	غير مبين	غير المعاقين	المعاقون	أخرى	استخدام الأصابع	متعددة	عقلية وحركية	سمعية ونطقية	حركية	عقلية	نطقية	سمعية	بصرية				
Total	Not Stated	Without Disabilities	With Disabilities	Others	Grasping	Multiple	Mental & Moving	Hearing & Speaking	Moving	Mental	Speaking	Hearing	Seeing	ذكور	إناث					
Secondary	10 - 14	Male	-	-	-	-	-	-	-	-	-	-	-	-	-	-	ذكور	14 - 10	ثانوي	
		Female	-	-	-	-	-	-	-	-	-	-	-	-	-	-	-			إناث
		Both Sexes	-	-	-	-	-	-	-	-	-	-	-	-	-	-	كلا الجنسين			
	15 - 19	Male	1537	-	1532	5	-	-	-	-	2	-	-	1	2	2	ذكور	19 - 15		
		Female	1720	-	1719	1	-	-	-	-	-	-	-	-	1	1	إناث			
		Both Sexes	3257	-	3251	6	-	-	-	-	2	-	-	1	3	3	كلا الجنسين			
	20 - 24	Male	3481	-	3455	26	-	2	-	-	13	2	1	-	8	8	ذكور	24 - 20		
		Female	2909	-	2898	11	-	1	-	-	3	1	-	1	5	5	إناث			
		Both Sexes	6390	-	6353	37	-	3	-	-	16	3	1	1	13	13	كلا الجنسين			
	25 - 29	Male	1837	-	1827	10	-	-	1	-	6	1	-	1	1	1	ذكور	29 - 25		
		Female	1580	-	1575	5	-	-	1	-	2	1	-	-	1	1	إناث			
		Both Sexes	3417	-	3402	15	-	-	2	-	8	2	-	1	2	2	كلا الجنسين			
	30 - 34	Male	1293	-	1280	13	-	-	1	-	6	4	-	-	1	1	ذكور	34 - 30		
		Female	1416	-	1410	6	-	1	-	-	5	-	-	-	-	-	إناث			
		Both Sexes	2709	-	2690	19	-	1	1	-	11	4	-	-	1	1	كلا الجنسين			
	35 - 39	Male	626	-	615	11	1	2	-	-	7	-	-	-	-	-	ذكور	39 - 35		
		Female	1026	-	1024	2	-	-	-	-	-	1	1	-	-	-	إناث			
		Both Sexes	1652	-	1639	13	1	2	-	-	7	1	1	-	-	-	كلا الجنسين			
	40 - 44	Male	398	-	396	2	-	-	-	-	-	-	1	-	1	1	ذكور	44 - 40		
		Female	744	-	742	2	-	-	-	-	1	1	-	-	-	-	إناث			
		Both Sexes	1142	-	1138	4	-	-	-	-	1	1	1	-	1	1	كلا الجنسين			
	45 - 49	Male	612	-	596	16	2	2	-	-	6	4	-	1	1	1	ذكور	49 - 45		
		Female	805	-	800	5	-	-	-	1	3	1	-	-	-	-	إناث			
		Both Sexes	1417	-	1396	21	2	2	-	1	9	5	-	1	1	1	كلا الجنسين			
	50 - 54	Male	423	-	413	10	1	-	1	1	1	2	-	-	3	3	ذكور	54 - 50		
		Female	231	-	229	2	-	1	-	-	-	-	-	-	1	1	إناث			
		Both Sexes	654	-	642	12	1	-	2	1	1	2	-	-	4	4	كلا الجنسين			
	55+	Male	287	-	279	8	-	-	-	1	-	2	2	-	2	2	ذكور	+55		
		Female	47	-	47	-	-	-	-	-	-	-	-	-	-	-	إناث			
		Both Sexes	334	-	326	8	-	-	-	1	-	2	2	-	2	2	كلا الجنسين			
	Not Stated	Male	2	-	2	-	-	-	-	-	-	-	-	-	-	-	ذكور	غير مبين		
		Female	-	-	-	-	-	-	-	-	-	-	-	-	-	-	إناث			
		Both Sexes	2	-	2	-	-	-	-	-	-	-	-	-	-	-	كلا الجنسين			
	Total	Male	10496	-	10395	101	4	6	3	2	3	43	15	2	4	19	ذكور	المجموع		
		Female	10478	-	10444	34	-	2	2	1	-	14	5	1	1	8	إناث			
		Both Sexes	20974	-	20839	135	4	8	5	3	3	57	20	3	5	27	كلا الجنسين			

جدول (76 تابع): السكان الفلسطينيون 10 سنوات فأكثر المعاقون حسب الحالة التعليمية وفئات العمر بالسنوات والجنس ونوع الإعاقة

Table (76 Cont.): Palestinian Population 10 Years and Over with Disability by Educational Attainment, Age Groups in Years, Sex and Type of Disability

Educational Attainment	Age	Sex	مجموع السكان 10 سنوات فأكثر				نوع الإعاقة										الحالة التعليمية				
			Total Population 10 Years and Over				Type of Disability											الجنس	العمر		
			المجموع	غير مبين	غير المعاقين	المعاقون	أخرى	استخدام الأصابع	متعددة	عقلية وحركية	سمعية ونطقية	حركية	عقلية	نطقية	سمعية	بصرية					
Total	Not Stated	Without Disabilities	With Disabilities	Others	Grasping	Multiple	Mental & Moving	Hearing & Speaking	Moving	Mental	Speaking	Hearing	Seeing	ذكور	إناث						
Associate Diploma and Above	10 - 14	Male	-	-	-	-	-	-	-	-	-	-	-	-	-	-	-	ذكور	14 - 10	دبلوم متوسط فأعلى	
		Female	-	-	-	-	-	-	-	-	-	-	-	-	-	-	-	-			إناث
		Both Sexes	-	-	-	-	-	-	-	-	-	-	-	-	-	-	-	-			كلا الجنسين
	15 - 19	Male	12	-	11	1	-	-	-	-	1	-	-	-	-	-	-	-			ذكور
		Female	16	-	16	-	-	-	-	-	-	-	-	-	-	-	-	-			إناث
		Both Sexes	28	-	27	1	-	-	-	-	1	-	-	-	-	-	-	-			كلا الجنسين
	20 - 24	Male	664	-	662	2	-	1	-	-	-	-	-	-	-	-	-	1			ذكور
		Female	652	-	650	2	-	-	-	-	2	-	-	-	-	-	-	-			إناث
		Both Sexes	1316	-	1312	4	-	1	-	-	2	-	-	-	-	-	-	1			كلا الجنسين
	25 - 29	Male	1429	-	1420	9	-	1	-	-	6	-	-	-	-	-	-	2			ذكور
		Female	1038	-	1037	1	-	-	-	-	1	-	-	-	-	-	-	-			إناث
		Both Sexes	2467	-	2457	10	-	1	-	-	7	-	-	-	-	-	-	2			كلا الجنسين
	30 - 34	Male	1522	-	1517	5	1	-	-	-	2	1	-	-	-	-	-	-			ذكور
		Female	795	-	793	2	-	-	-	-	2	-	-	-	-	-	-	-			إناث
		Both Sexes	2317	-	2310	7	1	-	-	-	4	1	-	-	-	-	-	1			كلا الجنسين
	35 - 39	Male	1020	-	1009	11	2	-	-	-	5	-	-	-	-	-	-	1			ذكور
		Female	400	-	398	2	-	1	-	-	1	-	-	-	-	-	-	-			إناث
		Both Sexes	1420	-	1407	13	2	1	-	-	6	-	-	-	-	-	-	1			كلا الجنسين
	40 - 44	Male	798	-	791	7	1	1	-	-	4	-	-	-	-	-	-	-			ذكور
		Female	300	-	299	1	-	-	-	-	-	-	1	-	-	-	-	-			إناث
		Both Sexes	1098	-	1090	8	1	1	-	-	4	-	1	-	-	-	-	-			كلا الجنسين
	45 - 49	Male	676	-	670	6	-	-	-	-	3	-	-	-	-	-	-	-			ذكور
		Female	218	-	215	3	-	-	-	-	1	-	-	-	-	-	-	-			إناث
		Both Sexes	894	-	885	9	-	-	-	-	4	-	-	-	-	-	-	-			كلا الجنسين
	50 - 54	Male	398	-	389	9	1	-	-	-	6	2	-	-	-	-	-	-			ذكور
		Female	88	-	88	-	-	-	-	-	-	-	-	-	-	-	-	-			إناث
		Both Sexes	486	-	477	9	1	-	-	-	6	2	-	-	-	-	-	-			كلا الجنسين
55+	Male	365	-	358	7	1	-	-	-	4	-	-	-	-	-	-	-	ذكور			
	Female	39	-	39	-	-	-	-	-	-	-	-	-	-	-	-	-	إناث			
	Both Sexes	404	-	397	7	1	-	-	-	4	-	-	-	-	-	-	-	كلا الجنسين			
Not Stated	Male	-	-	-	-	-	-	-	-	-	-	-	-	-	-	-	-	ذكور			
	Female	-	-	-	-	-	-	-	-	-	-	-	-	-	-	-	-	إناث			
	Both Sexes	-	-	-	-	-	-	-	-	-	-	-	-	-	-	-	-	كلا الجنسين			
Total	Male	6884	-	6827	57	6	3	-	-	1	30	3	-	-	-	-	12	ذكور			
	Female	3546	-	3535	11	-	1	-	-	-	7	-	1	-	-	-	2	إناث			
	Both Sexes	10430	-	10362	68	6	4	-	-	1	37	3	1	-	-	-	14	كلا الجنسين			

جدول (76 تابع): السكان الفلسطينيون 10 سنوات فأكثر المعاقون حسب الحالة التعليمية وفئات العمر بالسنوات والجنس ونوع الإعاقة

Table (76 Cont.): Palestinian Population 10 Years and Over with Disability by Educational Attainment, Age Groups in Years, Sex and Type of Disability

Educational Attainment	Age	Sex	مجموع السكان 10 سنوات فأكثر				نوع الإعاقة										الحالة التعليمية		
			Total Population 10 Years and Over				Type of Disability											الجنس	العمر
			المجموع	غير مبين	غير المعاقين	المعاقون	أخرى	استخدام الأصابع	متعددة	عقلية وحركية	سمعية ونطقية	حركية	عقلية	نطقية	سمعية	بصرية			
Total	Not Stated	Without Disabilities	With Disabilities	Others	Grasping	Multiple	Mental & Moving	Hearing & Speaking	Moving	Mental	Speaking	Hearing	Seeing	الذكور	الإناث				
Not Stated	10 - 14	Male	6	-	4	2	-	-	-	-	1	1	-	-	-	-	ذكور	14 - 10	غير مبين
		Female	6	-	1	5	-	-	-	-	2	1	-	1	1	-	إناث		
	15 - 19	Both Sexes	12	-	5	7	-	-	-	-	3	2	-	1	1	-	كلا الجنسين	19 - 15	
		Male	7	-	3	4	-	-	-	1	1	-	-	2	-	-	ذكور		
	20 - 24	Female	8	-	7	1	-	-	-	-	-	-	-	-	1	-	إناث	24 - 20	
		Both Sexes	15	-	10	5	-	-	-	1	1	-	-	2	1	-	كلا الجنسين		
	25 - 29	Male	4	-	3	1	-	-	-	-	-	-	1	-	-	-	ذكور	29 - 25	
		Female	9	-	9	-	-	-	-	-	-	-	-	-	-	-	إناث		
	30 - 34	Both Sexes	13	-	12	1	-	-	-	-	-	-	1	-	-	-	كلا الجنسين	34 - 30	
		Male	7	-	5	2	-	-	-	-	2	-	-	-	-	-	ذكور		
	35 - 39	Female	9	-	5	4	-	-	-	-	1	1	-	-	1	1	إناث	39 - 35	
		Both Sexes	16	-	10	6	-	-	-	-	3	1	-	-	1	1	كلا الجنسين		
	40 - 44	Male	10	-	8	2	-	-	-	-	-	1	1	-	-	-	ذكور	44 - 40	
		Female	4	-	3	1	-	-	-	-	-	-	-	1	-	-	إناث		
	45 - 49	Both Sexes	14	-	11	3	-	-	-	-	-	1	1	-	-	-	كلا الجنسين	49 - 45	
		Male	6	-	4	2	-	-	-	-	1	-	-	1	-	-	ذكور		
	50 - 54	Female	10	-	9	1	-	-	-	-	-	1	-	-	-	-	إناث	54 - 50	
		Both Sexes	16	-	13	3	-	-	-	-	1	1	-	1	-	-	كلا الجنسين		
	55+	Male	9	-	8	1	-	-	-	-	-	-	1	-	-	-	ذكور	+55	
		Female	21	-	19	2	-	-	-	-	-	-	2	-	-	-	إناث		
	Not Stated	Both Sexes	30	-	27	3	-	-	-	-	-	3	-	-	-	-	كلا الجنسين	المجموع	
		Male	4	-	3	1	-	-	-	-	1	-	-	-	-	-	ذكور		
	Total	Female	19	-	19	-	-	-	-	-	-	-	-	-	-	-	إناث	5	
		Both Sexes	23	-	22	1	-	-	-	-	1	-	-	-	-	-	كلا الجنسين		
	Total	Male	4	-	3	1	-	-	-	-	-	1	-	-	-	-	ذكور	4	
		Female	42	-	40	2	-	-	-	-	1	-	-	-	1	1	إناث		
	Total	Both Sexes	46	-	43	3	-	-	-	-	1	-	1	-	1	-	كلا الجنسين	4	
		Male	81	-	77	4	-	-	-	-	-	2	-	1	-	1	ذكور		
	Total	Female	241	-	231	10	1	-	1	1	-	4	-	-	-	-	إناث	3	
		Both Sexes	322	-	308	14	1	-	1	1	-	6	-	1	-	-	كلا الجنسين		
	Total	Male	2	-	2	-	-	-	-	-	-	-	-	-	-	-	ذكور	3	
		Female	1	-	1	-	-	-	-	-	-	-	-	-	-	-	إناث		
	Total	Both Sexes	3	-	3	-	-	-	-	-	-	-	-	-	-	-	كلا الجنسين	5	
		Male	140	-	120	20	-	-	-	1	6	4	4	4	-	1	ذكور		
	Total	Female	370	-	344	26	1	-	1	1	4	7	2	2	4	4	إناث	4	
		Both Sexes	510	-	464	46	1	-	1	2	10	11	6	6	4	5	كلا الجنسين		

جدول (76 تابع): السكان الفلسطينيون 10 سنوات فأكثر المعاقون حسب الحالة التعليمية وفئات العمر بالسنوات والجنس ونوع الإعاقة

Table (76 Cont.): Palestinian Population 10 Years and Over with Disability by Educational Attainment, Age Groups in Years, Sex and Type of Disability

Educational Attainment	Age	Sex	مجموع السكان 10 سنوات فأكثر				نوع الإعاقة										الحالة التعليمية		
			Total Population 10 Years and Over				Type of Disability												
			المجموع	غير مبين	غير المعاقين	المعاقون	أخرى	استخدام الأصابع	متعددة	عقلية وحركية	سمعية ونطقية	حركية	عقلية	نطقية	سمعية	بصرية			
Total	Not Stated	Without Disabilities	With Disabilities	Others	Grasping	Multiple	Mental & Moving	Hearing & Speaking	Moving	Mental	Speaking	Hearing	Seeing	الجنس	العمر				
Total	10 - 14	Male	13149	-	12911	238	15	5	19	19	25	43	58	27	12	15	ذكور	14 - 10	المجموع
		Female	12811	-	12651	160	9	5	17	11	27	31	30	11	7	12	إناث		
		Both Sexes	25960	-	25562	398	24	10	36	30	52	74	88	38	19	27	كلا الجنسين		
	15 - 19	Male	10866	-	10659	207	17	10	13	18	25	33	43	16	5	27	ذكور	19 - 15	
		Female	10339	-	10241	98	7	1	4	5	13	15	28	10	6	9	إناث		
		Both Sexes	21205	-	20900	305	24	11	17	23	38	48	71	26	11	36	كلا الجنسين		
	20 - 24	Male	9112	-	8935	177	14	7	15	7	12	44	41	11	7	19	ذكور	24 - 20	
		Female	8343	-	8255	88	4	1	7	3	12	22	16	7	6	10	إناث		
		Both Sexes	17455	-	17190	265	18	8	22	10	24	66	57	18	13	29	كلا الجنسين		
	25 - 29	Male	6578	-	6462	116	11	5	10	1	9	36	25	11	2	6	ذكور	29 - 25	
		Female	6212	-	6148	64	4	1	7	3	12	11	16	2	4	4	إناث		
		Both Sexes	12790	-	12610	180	15	6	17	4	21	47	41	13	6	10	كلا الجنسين		
	30 - 34	Male	6145	-	6003	142	8	7	7	5	8	46	40	4	6	11	ذكور	34 - 30	
		Female	5414	-	5353	61	1	1	1	2	7	20	19	3	3	4	إناث		
		Both Sexes	11559	-	11356	203	9	8	8	7	15	66	59	7	9	15	كلا الجنسين		
	35 - 39	Male	4317	-	4219	98	10	9	1	2	6	29	20	2	3	16	ذكور	39 - 35	
		Female	4037	-	3987	50	1	1	3	4	5	8	17	4	3	4	إناث		
		Both Sexes	8354	-	8206	148	11	10	4	6	11	37	37	6	6	20	كلا الجنسين		
	40 - 44	Male	3347	-	3274	73	5	3	4	2	5	24	17	3	1	9	ذكور	44 - 40	
		Female	3400	-	3365	35	1	2	2	2	7	4	14	1	-	2	إناث		
		Both Sexes	6747	-	6639	108	6	5	6	4	12	28	31	4	1	11	كلا الجنسين		
	45 - 49	Male	2797	-	2721	76	5	4	3	2	3	28	13	1	3	14	ذكور	49 - 45	
		Female	2716	-	2678	38	1	2	1	2	3	11	5	1	3	9	إناث		
		Both Sexes	5513	-	5399	114	6	6	4	4	6	39	18	2	6	23	كلا الجنسين		
	50 - 54	Male	1697	-	1617	80	7	2	5	4	6	27	11	1	2	15	ذكور	54 - 50	
		Female	1999	-	1957	42	4	-	4	-	2	11	8	1	2	10	إناث		
		Both Sexes	3696	-	3574	122	11	2	9	4	8	38	19	2	4	25	كلا الجنسين		
	55+	Male	5149	-	4867	282	11	7	16	5	10	108	15	4	27	79	ذكور	+55	
		Female	6951	-	6715	236	13	2	17	5	5	105	16	5	10	58	إناث		
		Both Sexes	12100	-	11582	518	24	9	33	10	15	213	31	9	37	137	كلا الجنسين		
Not Stated		Male	8	-	7	1	-	-	-	-	-	-	-	1	-	-	ذكور	غير مبين	
		Female	1	-	1	-	-	-	-	-	-	-	-	-	-	-	-		
		Both Sexes	9	-	8	1	-	-	-	-	-	-	1	-	-	كلا الجنسين			
Total		Male	63165	-	61675	1490	103	59	93	65	109	418	283	81	68	211	ذكور	المجموع	
		Female	62223	-	61351	872	45	16	63	37	93	238	169	45	44	122	إناث		
		Both Sexes	125388	-	123026	2362	148	75	156	102	202	656	452	126	112	333	كلا الجنسين		

جدول 77: السكان الفلسطينيين 10 سنوات فأكثر المعاقون حسب العلاقة بقوة العمل والجنس ونوع الإعاقة ونوع التجمع

**Table 77: Palestinian Population 10 Years and Over with Disability by Activity Status, Sex, Type of Disability and Type of Locality (حضر, Urban)**

Activity Status & Sex	مجموع السكان 10 سنوات فأكثر				Type of Disability										نوع الإعاقة	العلاقة بقوة العمل والجنس	
	Total Population 10 Years and Over				أخرى	استخدام الأصابع	متعددة	عقلية وحركية	سمعية ونطقية	حركية	عقلية	نطقية	سمعية	بصرية			
	المجموع	غير مبين	غير المعاقين	المعاقون													Others
<b>Male</b>																	ذكور
<b>Economically Active</b>	25089	-	24803	286	22	23	11	3	49	81	22	22	21	32			نشطون اقتصادياً
Employed	17235	-	17116	119	10	15	2	2	15	38	6	10	10	11			مشتغل
Unemployed Ever Worked	3285	-	3212	73	5	6	2	1	7	25	10	2	4	11			متعطل سبق له العمل
Unemployed Never Worked	4569	-	4475	94	7	2	7	-	27	18	6	10	7	10			متعطل لم يسبق له العمل
<b>Not Economically Active</b>	19120	-	18435	685	49	18	49	36	35	188	168	33	27	82			غير نشطين اقتصادياً
Students	16019	-	15935	84	15	7	4	-	4	21	3	3	6	21			طالب متفرغ للدراسة
Housewife	-	-	-	-	-	-	-	-	-	-	-	-	-	-			متفرغة لأعمال المنزل
Unable to Work	1996	-	1474	522	33	10	42	34	17	152	144	17	15	58			عاجز عن العمل
Dose Not Look for Work	766	-	728	38	-	1	2	1	6	10	8	5	3	2			لا يعمل ولا يبحث عن عمل
Others	339	-	298	41	1	-	1	1	8	5	13	8	3	1			أخرى
<b>Not Stated</b>	177	-	159	18	1	-	2	4	-	2	5	2	2	-			غير مبين
<b>Total</b>	<b>44386</b>	<b>-</b>	<b>43397</b>	<b>989</b>	<b>72</b>	<b>41</b>	<b>62</b>	<b>43</b>	<b>84</b>	<b>271</b>	<b>195</b>	<b>57</b>	<b>50</b>	<b>114</b>			المجموع
<b>Female</b>																	إناث
<b>Economically Active</b>	2007	-	1991	16	-	3	-	-	6	4	1	1	-	1			نشطون اقتصادياً
Employed	1473	-	1463	10	-	2	-	-	5	2	-	-	-	1			مشتغل
Unemployed Ever Worked	80	-	79	1	-	-	-	-	-	-	-	1	-	-			متعطل سبق له العمل
Unemployed Never Worked	454	-	449	5	-	1	-	-	1	2	1	-	-	-			متعطل لم يسبق له العمل



جدول (77 تابع): السكان الفلسطينيون 10 سنوات فأكثر المعاقون حسب العلاقة بقوة العمل والجنس ونوع الإعاقة

Table (77 Cont.): Palestinian Population 10 Years and Over with Disability by Activity Status, Sex, Type of Disability and Type of Locality  
(حضر, Urban)

Activity Status & Sex	مجموع السكان 10 سنوات فأكثر				نوع الإعاقة										العلاقة بقوة العمل والجنس
	Total Population 10 Years and Over				Type of Disability										
	المجموع Total	غير مبين Not Stated	غير المعاقين Without Disabilities	المعاقون With Disabilities	أخرى Others	استخدام الأصابع Grasping	متعددة Multiple	عقلية وحركية Mental & Moving	سمعية ونطقية Hearing & Speaking	حركية Moving	عقلية Mental	نطقية Speaking	سمعية Hearing	بصرية Seeing	
<b>Not Economically Active</b>	40843	-	40309	534	25	7	34	20	60	149	103	34	25	77	غير نشيطين اقتصادياً
Students	14018	-	13974	44	5	1	-	-	4	15	2	4	1	12	طالب متفرغ للدراسة
Housewife	22997	-	22872	125	4	5	5	1	31	28	1	13	12	25	متفرغة لأعمال المنزل
Unable to Work	1638	-	1361	277	12	1	24	17	10	92	79	11	2	29	عاجز عن العمل
Dose Not Look for Work	751	-	728	23	1	-	1	1	3	3	7	4	2	1	لا يعمل ولا يبحث عن عمل
Others	1439	-	1374	65	3	-	4	1	12	11	14	2	8	10	أخرى
<b>Not Stated</b>	183	-	170	13	1	-	1	1	3	3	2	1	1	-	غير مبين
<b>Total</b>	<b>43033</b>	<b>-</b>	<b>42470</b>	<b>563</b>	<b>26</b>	<b>10</b>	<b>35</b>	<b>21</b>	<b>69</b>	<b>156</b>	<b>106</b>	<b>36</b>	<b>26</b>	<b>78</b>	المجموع
<b>Both Sexes</b>															كلا الجنسين
<b>Economically Active</b>	27096	-	26794	302	22	26	11	3	55	85	23	23	21	33	نشيطون اقتصادياً
Employed	18708	-	18579	129	10	17	2	2	20	40	6	10	10	12	مشتغل
Unemployed Ever Worked	3365	-	3291	74	5	6	2	1	7	25	10	3	4	11	متعطّل سبق له العمل
Unemployed Never Worked	5023	-	4924	99	7	3	7	-	28	20	7	10	7	10	متعطّل لم يسبق له العمل
<b>Not Economically Active</b>	59963	-	58744	1219	74	25	83	56	95	337	271	67	52	159	غير نشيطين اقتصادياً
Students	30037	-	29909	128	20	8	4	-	8	36	5	7	7	33	طالب متفرغ للدراسة
Housewife	22997	-	22872	125	4	5	5	1	31	28	1	13	12	25	متفرغة لأعمال المنزل
Unable to Work	3634	-	2835	799	45	11	66	51	27	244	223	28	17	87	عاجز عن العمل
Dose Not Look for Work	1517	-	1456	61	1	1	3	2	9	13	15	9	5	3	لا يعمل ولا يبحث عن عمل
Others	1778	-	1672	106	4	-	5	2	20	16	27	10	11	11	أخرى
<b>Not Stated</b>	360	-	329	31	2	-	3	5	3	5	7	3	3	-	غير مبين
<b>Total</b>	<b>87419</b>	<b>-</b>	<b>85867</b>	<b>1552</b>	<b>98</b>	<b>51</b>	<b>97</b>	<b>64</b>	<b>153</b>	<b>427</b>	<b>301</b>	<b>93</b>	<b>76</b>	<b>192</b>	المجموع

جدول (77 تابع): السكان الفلسطينيون 10 سنوات فأكثر المعاقون حسب العلاقة بقوة العمل والجنس ونوع الإعاقة

Table (77 Cont.): Palestinian Population 10 Years and Over with Disability by Activity Status, Sex, Type of Disability and Type of Locality  
(ريف, Rural)

Activity Status & Sex	مجموع السكان 10 سنوات فأكثر				نوع الإعاقة										العلاقة بقوة العمل والجنس
	Total Population 10 Years and Over				Type of Disability										
	المجموع Total	غير مبين Not Stated	غير المعاقين Without Disabilities	المعاقون With Disabilities	أخرى Others	استخدام الأصابع Grasping	متعددة Multiple	عقلية وحركية Mental & Moving	سمعية ونطقية Hearing & Speaking	حركية Moving	عقلية Mental	نطقية Speaking	سمعية Hearing	بصرية Seeing	
<b>Male</b>															ذكور
<b>Economically Active</b>	4679	-	4638	41	3	1	1	-	9	10	2	3	4	8	نشطون اقتصادياً
Employed	3130	-	3110	20	3	-	-	-	2	4	1	1	3	6	مشتغل
Unemployed Ever Worked	699	-	693	6	-	-	-	-	-	3	1	-	1	1	متعطل سبق له العمل
Unemployed Never Worked	850	-	835	15	-	1	1	-	7	3	-	2	-	1	متعطل لم يسبق له العمل
<b>Not Economically Active</b>	3175	-	3042	133	9	3	10	5	3	39	28	7	4	25	غير نشطين اقتصادياً
Students	2673	-	2655	18	-	1	1	-	1	8	-	-	1	6	طالب متفرغ للدراسة
Housewife	-	-	-	-	-	-	-	-	-	-	-	-	-	-	متفرغة لأعمال المنزل
Unable to Work	295	-	194	101	7	1	9	5	2	30	22	5	2	18	عاجز عن العمل
Dose Not Look for Work	144	-	138	6	1	-	-	-	-	1	1	2	1	-	لا يعمل ولا يبحث عن عمل
Others	63	-	55	8	1	1	-	-	-	-	5	-	-	1	أخرى
<b>Not Stated</b>	46	-	40	6	-	-	1	-	2	3	-	-	-	-	غير مبين
<b>Total</b>	<b>7900</b>	<b>-</b>	<b>7720</b>	<b>180</b>	<b>12</b>	<b>4</b>	<b>12</b>	<b>5</b>	<b>14</b>	<b>52</b>	<b>30</b>	<b>10</b>	<b>8</b>	<b>33</b>	المجموع
<b>Female</b>															إناث
<b>Economically Active</b>	363	-	360	3	-	-	-	-	2	-	-	1	-	-	نشطون اقتصادياً
Employed	209	-	209	-	-	-	-	-	-	-	-	-	-	-	مشتغل
Unemployed Ever Worked	5	-	5	-	-	-	-	-	-	-	-	-	-	-	متعطل سبق له العمل
Unemployed Never Worked	149	-	146	3	-	-	-	-	2	-	-	1	-	-	متعطل لم يسبق له العمل

جدول (77 تابع): السكان الفلسطينيون 10 سنوات فأكثر المعاقون حسب العلاقة بقوة العمل والجنس ونوع الإعاقة

Table (77 Cont.): Palestinian Population 10 Years and Over with Disability by Activity Status, Sex, Type of Disability and Type of Locality  
(ريف, Rural)

Activity Status & Sex	مجموع السكان 10 سنوات فأكثر				نوع الإعاقة										العلاقة بقوة العمل والجنس
	Total Population 10 Years and Over				Type of Disability										
	المجموع Total	غير مبين Not Stated	غير المعاقين Without Disabilities	المعاقون With Disabilities	أخرى Others	استخدام الأصابع Grasping	متعددة Multiple	عقلية وحركية Mental & Moving	سمعية ونطقية Hearing & Speaking	حركية Moving	عقلية Mental	نطقية Speaking	سمعية Hearing	بصرية Seeing	
<b>Not Economically Active</b>	7652	-	7541	111	11	2	7	3	5	28	25	3	9	18	غير نشيطين اقتصادياً
Students	2377	-	2367	10	1	1	-	-	-	5	-	-	-	3	طالب متفرغ للدراسة
Housewife	4699	-	4680	19	4	-	2	-	3	3	-	1	4	2	متفرغة لأعمال المنزل
Unable to Work	304	-	233	71	4	-	5	3	1	20	18	2	5	13	عاجز عن العمل
Dose Not Look for Work	117	-	117	-	-	-	-	-	-	-	-	-	-	-	لا يعمل ولا يبحث عن عمل
Others	155	-	144	11	2	1	-	-	1	-	7	-	-	-	أخرى
<b>Not Stated</b>	34	-	32	2	-	-	-	-	1	-	-	-	1	-	غير مبين
<b>Total</b>	<b>8049</b>	<b>-</b>	<b>7933</b>	<b>116</b>	<b>11</b>	<b>2</b>	<b>7</b>	<b>3</b>	<b>8</b>	<b>28</b>	<b>25</b>	<b>4</b>	<b>10</b>	<b>18</b>	المجموع
<b>Both Sexes</b>															كلا الجنسين
<b>Economically Active</b>	5042	-	4998	44	3	1	1	-	11	10	2	4	4	8	نشطون اقتصادياً
Employed	3339	-	3319	20	3	-	-	-	2	4	1	1	3	6	مشتغل
Unemployed Ever Worked	704	-	698	6	-	-	-	-	-	3	1	-	1	1	متعطّل سبق له العمل
Unemployed Never Worked	999	-	981	18	-	1	1	-	9	3	-	3	-	1	متعطّل لم يسبق له العمل
<b>Not Economically Active</b>	10827	-	10583	244	20	5	17	8	8	67	53	10	13	43	غير نشيطين اقتصادياً
Students	5050	-	5022	28	1	2	1	-	1	13	-	-	1	9	طالب متفرغ للدراسة
Housewife	4699	-	4680	19	4	-	2	-	3	3	-	1	4	2	متفرغة لأعمال المنزل
Unable to Work	599	-	427	172	11	1	14	8	3	50	40	7	7	31	عاجز عن العمل
Dose Not Look for Work	261	-	255	6	1	-	-	-	-	1	1	2	1	-	لا يعمل ولا يبحث عن عمل
Others	218	-	199	19	3	2	-	-	1	-	12	-	-	1	أخرى
<b>Not Stated</b>	80	-	72	8	-	-	1	-	3	3	-	-	1	-	غير مبين
<b>Total</b>	<b>15949</b>	<b>-</b>	<b>15653</b>	<b>296</b>	<b>23</b>	<b>6</b>	<b>19</b>	<b>8</b>	<b>22</b>	<b>80</b>	<b>55</b>	<b>14</b>	<b>18</b>	<b>51</b>	المجموع

جدول (77 تابع): السكان الفلسطينيون 10 سنوات فأكثر المعاقون حسب العلاقة بقوة العمل والجنس ونوع الإعاقة

Table (77 Cont.): Palestinian Population 10 Years and Over with Disability by Activity Status, Sex, Type of Disability and Type of Locality  
(مخيمات, Camps)

Activity Status & Sex	مجموع السكان 10 سنوات فأكثر				نوع الإعاقة										العلاقة بقوة العمل والجنس
	Total Population 10 Years and Over				Type of Disability										
	المجموع Total	غير مبين Not Stated	غير المعاقين Without Disabilities	المعاقون With Disabilities	أخرى Others	استخدام الأصابع Grasping	متعددة Multiple	عقلية وحركية Mental & Moving	سمعية ونطقية Hearing & Speaking	حركية Moving	عقلية Mental	نطقية Speaking	سمعية Hearing	بصرية Seeing	
<b>Male</b>															ذكور
<b>Economically Active</b>	6188	-	6088	100	7	8	1	3	6	39	4	7	3	22	نشطون اقتصادياً
Employed	4352	-	4310	42	3	2	-	-	3	16	2	4	2	10	مشتغل
Unemployed Ever Worked	1108	-	1073	35	2	4	-	3	2	17	1	-	1	5	متعطل سبق له العمل
Unemployed Never Worked	728	-	705	23	2	2	1	-	1	6	1	3	-	7	متعطل لم يسبق له العمل
<b>Not Economically Active</b>	4674	-	4456	218	11	6	18	14	5	56	53	6	7	42	غير نشطين اقتصادياً
Students	3845	-	3817	28	3	2	2	1	1	5	-	3	1	10	طالب متفرغ للدراسة
Housewife	-	-	-	-	-	-	-	-	-	-	-	-	-	-	متفرغة لأعمال المنزل
Unable to Work	650	-	471	179	7	4	15	13	4	50	45	3	6	32	عاجز عن العمل
Dose Not Look for Work	77	-	72	5	1	-	-	-	-	-	4	-	-	-	لا يعمل ولا يبحث عن عمل
Others	102	-	96	6	-	-	1	-	-	1	4	-	-	-	أخرى
<b>Not Stated</b>	17	-	14	3	1	-	-	-	-	-	1	1	-	-	غير مبين
<b>Total</b>	<b>10879</b>	<b>-</b>	<b>10558</b>	<b>321</b>	<b>19</b>	<b>14</b>	<b>19</b>	<b>17</b>	<b>11</b>	<b>95</b>	<b>58</b>	<b>14</b>	<b>10</b>	<b>64</b>	المجموع
<b>Female</b>															إناث
<b>Economically Active</b>	815	-	810	5	-	-	-	-	1	3	-	-	-	1	نشطون اقتصادياً
Employed	583	-	579	4	-	-	-	-	1	2	-	-	-	1	مشتغل
Unemployed Ever Worked	33	-	33	-	-	-	-	-	-	-	-	-	-	-	متعطل سبق له العمل
Unemployed Never Worked	199	-	198	1	-	-	-	-	-	1	-	-	-	-	متعطل لم يسبق له العمل

جدول (77 تابع): السكان الفلسطينيون 10 سنوات فأكثر المعاقون حسب العلاقة بقوة العمل والجنس ونوع الإعاقة

Table (77 Cont.): Palestinian Population 10 Years and Over with Disability by Activity Status, Sex, Type of Disability and Type of Locality  
(مخيمات، مخيمات)

Activity Status & Sex	مجموع السكان 10 سنوات فأكثر				نوع الإعاقة										العلاقة بقوة العمل والجنس
	Total Population 10 Years and Over				Type of Disability										
	المجموع Total	غير مبين Not Stated	غير المعاقين Without Disabilities	المعاقون With Disabilities	أخرى Others	استخدام الأصابع Grasping	متعددة Multiple	عقلية وحركية Mental & Moving	سمعية ونطقية Hearing & Speaking	حركية Moving	عقلية Mental	نطقية Speaking	سمعية Hearing	بصرية Seeing	
<b>Not Economically Active</b>	10299	-	10111	188	8	4	21	13	15	51	38	5	8	25	غير نشيطين اقتصادياً
Students	3361	-	3345	16	1	3	2	-	2	5	1	-	-	2	طالب متفرغ للدراسة
Housewife	6016	-	5977	39	3	1	4	-	7	9	-	2	5	8	متفرغة لأعمال المنزل
Unable to Work	609	-	488	121	3	-	15	11	5	36	32	3	2	14	عاجز عن العمل
Dose Not Look for Work	45	-	43	2	-	-	-	-	1	-	1	-	-	-	لا يعمل ولا يبحث عن عمل
Others	268	-	258	10	1	-	-	2	-	1	4	-	1	1	أخرى
<b>Not Stated</b>	27	-	27	-	-	-	-	-	-	-	-	-	-	-	غير مبين
<b>Total</b>	<b>11141</b>	<b>-</b>	<b>10948</b>	<b>193</b>	<b>8</b>	<b>4</b>	<b>21</b>	<b>13</b>	<b>16</b>	<b>54</b>	<b>38</b>	<b>5</b>	<b>8</b>	<b>26</b>	المجموع
<b>Both Sexes</b>															كلا الجنسين
<b>Economically Active</b>	7003	-	6898	105	7	8	1	3	7	42	4	7	3	23	نشطون اقتصادياً
Employed	4935	-	4889	46	3	2	-	-	4	18	2	4	2	11	مشتغل
Unemployed Ever Worked	1141	-	1106	35	2	4	-	3	2	17	1	-	1	5	متعطّل سبق له العمل
Unemployed Never Worked	927	-	903	24	2	2	1	-	1	7	1	3	-	7	متعطّل لم يسبق له العمل
<b>Not Economically Active</b>	14973	-	14567	406	19	10	39	27	20	107	91	11	15	67	غير نشيطين اقتصادياً
Students	7206	-	7162	44	4	5	4	1	3	10	1	3	1	12	طالب متفرغ للدراسة
Housewife	6016	-	5977	39	3	1	4	-	7	9	-	2	5	8	متفرغة لأعمال المنزل
Unable to Work	1259	-	959	300	10	4	30	24	9	86	77	6	8	46	عاجز عن العمل
Dose Not Look for Work	122	-	115	7	1	-	-	-	1	-	5	-	-	-	لا يعمل ولا يبحث عن عمل
Others	370	-	354	16	1	-	1	2	-	2	8	-	1	1	أخرى
<b>Not Stated</b>	44	-	41	3	1	-	-	-	-	-	1	1	-	-	غير مبين
<b>Total</b>	<b>22020</b>	<b>-</b>	<b>21506</b>	<b>514</b>	<b>27</b>	<b>18</b>	<b>40</b>	<b>30</b>	<b>27</b>	<b>149</b>	<b>96</b>	<b>19</b>	<b>18</b>	<b>90</b>	المجموع

جدول (77 تابع): السكان الفلسطينيون 10 سنوات فأكثر المعاقون حسب العلاقة بقوة العمل والجنس ونوع الإعاقة

Table (77 Cont.): Palestinian Population 10 Years and Over with Disability by Activity Status, Sex, Type of Disability and Type of Locality  
(المجموع, Total)

Activity Status & Sex	مجموع السكان 10 سنوات فأكثر				Type of Disability										نوع الإعاقة	العلاقة بقوة العمل والجنس	
	Total Population 10 Years and Over				أخرى	استخدام الأصابع	متعددة	عقلية وحركية	سمعية ونطقية	حركية	عقلية	نطقية	سمعية	بصرية			
	المجموع	غير مبين	غير المعاقين	المعاقون													Others
<b>Male</b>																	ذكور
<b>Economically Active</b>	35956	-	35529	427	32	32	13	6	64	130	28	32	28	62			نشطون اقتصادياً
Employed	24717	-	24536	181	16	17	2	2	20	58	9	15	15	27			مشتغل
Unemployed Ever Worked	5092	-	4978	114	7	10	2	4	9	45	12	2	6	17			متعطل سبق له العمل
Unemployed Never Worked	6147	-	6015	132	9	5	9	-	35	27	7	15	7	18			متعطل لم يسبق له العمل
<b>Not Economically Active</b>	26969	-	25933	1036	69	27	77	55	43	283	249	46	38	149			غير نشيطين اقتصادياً
Students	22537	-	22407	130	18	10	7	1	6	34	3	6	8	37			طالب متفرغ للدراسة
Housewife	-	-	-	-	-	-	-	-	-	-	-	-	-	-			متفرغة لأعمال المنزل
Unable to Work	2941	-	2139	802	47	15	66	52	23	232	211	25	23	108			عاجز عن العمل
Dose Not Look for Work	987	-	938	49	2	1	2	1	6	11	13	7	4	2			لا يعمل ولا يبحث عن عمل
Others	504	-	449	55	2	1	2	1	8	6	22	8	3	2			أخرى
<b>Not Stated</b>	240	-	213	27	2	-	3	4	2	5	6	3	2	-			غير مبين
<b>Total</b>	<b>63165</b>	<b>-</b>	<b>61675</b>	<b>1490</b>	<b>103</b>	<b>59</b>	<b>93</b>	<b>65</b>	<b>109</b>	<b>418</b>	<b>283</b>	<b>81</b>	<b>68</b>	<b>211</b>			المجموع
<b>Female</b>																	إناث
<b>Economically Active</b>	3185	-	3161	24	-	3	-	-	9	7	1	2	-	2			نشطون اقتصادياً
Employed	2265	-	2251	14	-	2	-	-	6	4	-	-	-	2			مشتغل
Unemployed Ever Worked	118	-	117	1	-	-	-	-	-	-	-	1	-	-			متعطل سبق له العمل
Unemployed Never Worked	802	-	793	9	-	1	-	-	3	3	1	1	-	-			متعطل لم يسبق له العمل

جدول (77 تابع): السكان الفلسطينيون 10 سنوات فأكثر المعاقون حسب العلاقة بقوة العمل والجنس ونوع الإعاقة

Table (77 Cont.): Palestinian Population 10 Years and Over with Disability by Activity Status, Sex, Type of Disability and Type of Locality  
(المجموع, Total)

Activity Status & Sex	مجموع السكان 10 سنوات فأكثر				نوع الإعاقة										العلاقة بقوة العمل والجنس
	Total Population 10 Years and Over				Type of Disability										
	المجموع Total	غير مبين Not Stated	غير المعاقين Without Disabilities	المعاقون With Disabilities	أخرى Others	استخدام الأصابع Grasping	متعددة Multiple	عقلية وحركية Mental & Moving	سمعية ونطقية Hearing & Speaking	حركية Moving	عقلية Mental	نطقية Speaking	سمعية Hearing	بصرية Seeing	
<b>Not Economically Active</b>	58794	-	57961	833	44	13	62	36	80	228	166	42	42	120	غير نشيطين اقتصادياً
Students	19756	-	19686	70	7	5	2	-	6	25	3	4	1	17	طالب متفرغ للدراسة
Housewife	33712	-	33529	183	11	6	11	1	41	40	1	16	21	35	متفرغة لأعمال المنزل
Unable to Work	2551	-	2082	469	19	1	44	31	16	148	129	16	9	56	عاجز عن العمل
Dose Not Look for Work	913	-	888	25	1	-	1	1	4	3	8	4	2	1	لا يعمل ولا يبحث عن عمل
Others	1862	-	1776	86	6	1	4	3	13	12	25	2	9	11	أخرى
<b>Not Stated</b>	244	-	229	15	1	-	1	1	4	3	2	1	2	-	غير مبين
<b>Total</b>	<b>62223</b>	<b>-</b>	<b>61351</b>	<b>872</b>	<b>45</b>	<b>16</b>	<b>63</b>	<b>37</b>	<b>93</b>	<b>238</b>	<b>169</b>	<b>45</b>	<b>44</b>	<b>122</b>	المجموع
<b>Both Sexes</b>															كلا الجنسين
<b>Economically Active</b>	39141	-	38690	451	32	35	13	6	73	137	29	34	28	64	نشيطون اقتصادياً
Employed	26982	-	26787	195	16	19	2	2	26	62	9	15	15	29	مشتغل
Unemployed Ever Worked	5210	-	5095	115	7	10	2	4	9	45	12	3	6	17	متعطل سبق له العمل
Unemployed Never Worked	6949	-	6808	141	9	6	9	-	38	30	8	16	7	18	متعطل لم يسبق له العمل
<b>Not Economically Active</b>	85763	-	83894	1869	113	40	139	91	123	511	415	88	80	269	غير نشيطين اقتصادياً
Students	42293	-	42093	200	25	15	9	1	12	59	6	10	9	54	طالب متفرغ للدراسة
Housewife	33712	-	33529	183	11	6	11	1	41	40	1	16	21	35	متفرغة لأعمال المنزل
Unable to Work	5492	-	4221	1271	66	16	110	83	39	380	340	41	32	164	عاجز عن العمل
Dose Not Look for Work	1900	-	1826	74	3	1	3	2	10	14	21	11	6	3	لا يعمل ولا يبحث عن عمل
Others	2366	-	2225	141	8	2	6	4	21	18	47	10	12	13	أخرى
<b>Not Stated</b>	484	-	442	42	3	-	4	5	6	8	8	4	4	-	غير مبين
<b>Total</b>	<b>125388</b>	<b>-</b>	<b>123026</b>	<b>2362</b>	<b>148</b>	<b>75</b>	<b>156</b>	<b>102</b>	<b>202</b>	<b>656</b>	<b>452</b>	<b>126</b>	<b>112</b>	<b>333</b>	المجموع

جدول 78: السكان الفلسطينيون (10 سنوات فأكثر) المعاقون المشتغلون والمتعطلون الذين سبق لهم العمل حسب المهنة الرئيسية والجنس ونوع الإعاقة

**Table 78: Employed and Unemployed Ever Worked Palestinian Population 10 Years and Over with Disability by Main Occupation, Sex and Type of Disability**

Main Occupation & Sex	مجموع السكان				نوع الإعاقة									المهنة الرئيسية والجنس	
	المجموع Total	غير مبيّن Not Stated	غير المعاقين Without Disabilities	المعاقون With Disabilities	أخرى Others	استخدام الأصابع Grasping	متعددة Multiple	عقلية وحركية Mental & Moving	سمعية و نطقية Hearing & Speaking	حركية Moving	عقلية Mental	نطقية Speaking	سمعية Hearing		بصرية Seeing
<b>Male</b>															ذكور
Legislators and Managers	469	-	468	1	-	-	-	-	-	1	-	-	-	-	المشروعون وموظفو الإدارة العليا
Professionals	1989	-	1978	11	1	-	-	-	-	6	-	-	-	4	المتخصصون
Technicians and Associate Professionals	1341	-	1333	8	1	-	-	-	-	3	-	-	1	3	الفنيون والمتخصصون المساعدون
Clerks	1000	-	992	8	2	2	-	-	-	3	-	1	-	-	الكتابة
Services and Sales Workers	6492	-	6444	48	4	6	2	-	2	23	3	1	-	7	العاملون في الخدمات والباعة في المحلات التجارية والأسواق
Skilled Agricultural and Fishery Workers	1935	-	1913	22	1	1	-	1	1	10	1	3	-	4	العمال المهرة في الزراعة وصيد الأسماك
Crafts and Related Workers	3947	-	3876	71	6	6	1	2	13	26	3	3	7	4	العاملون في الحرف وما إليها من المهن
Plant, Machine Operators and Assemblers	1857	-	1844	13	-	1	-	-	2	5	-	2	2	1	مشغلو الآلات ومجموعها
Elementary Occupations	10626	-	10518	108	8	11	1	3	11	24	12	7	11	20	المهن الأولية
Not Stated	153	-	148	5	-	-	-	-	-	2	2	-	-	1	غير مبيّن
<b>Total</b>	<b>29809</b>	<b>-</b>	<b>29514</b>	<b>295</b>	<b>23</b>	<b>27</b>	<b>4</b>	<b>6</b>	<b>29</b>	<b>103</b>	<b>21</b>	<b>17</b>	<b>21</b>	<b>44</b>	<b>المجموع</b>



جدول (78 تابع): السكان الفلسطينيون (10 سنوات فأكثر) المعاقون المشتغلون والمتعطلون الذين سبق لهم العمل حسب المهنة الرئيسية والجنس ونوع الاعاقة

Table (78 Cont.): Employed and Unemployed Ever Worked Palestinian Population 10 Years and Over with Disability by Main Occupation, Sex and Type of Disability

Main Occupation & Sex	Total Population مجموع السكان				Type of Disability نوع الاعاقة									المهنة الرئيسية والجنس	
	المجموع Total	غير مبيّن Not Stated	غير المعاقين Without Disabilities	المعاقون With Disabilities	أخرى Others	استخدام الأصابع Grasping	متعددة Multiple	عقلية وحركية Mental & Moving	سمعية و نطقية Hearing & Speaking	حركية Moving	عقلية Mental	نطقية Speaking	سمعية Hearing		بصرية Seeing
<b>Female</b>															إناث
Legislators and Managers	101	-	101	-	-	-	-	-	-	-	-	-	-	-	المشرعون وموظفو الإدارة العليا
Professionals	492	-	491	1	-	1	-	-	-	-	-	-	-	-	المتخصصون
Technicians and Associate Professionals	949	-	946	3	-	-	-	-	-	-	1	-	-	2	الفنيون والمتخصصون المساعدون
Clerks	341	-	339	2	-	-	-	-	-	2	-	-	-	-	الكتابة
Services and Sales Workers	170	-	170	-	-	-	-	-	-	-	-	-	-	-	العاملون في الخدمات والباعة في المحلات التجارية والاسواق
Skilled Agricultural and Fishery Workers	29	-	29	-	-	-	-	-	-	-	-	-	-	-	العمال المهرة في الزراعة وصيد الأسماك
Crafts and Related Workers	214	-	205	9	-	1	-	-	6	2	-	-	-	-	العاملون في الحرف وما إليها من المهن
Plant, Machine Operators And Assemblers	2	-	2	-	-	-	-	-	-	-	-	-	-	-	مشغلو الآلات ومجموعها
Elementary Occupations	77	-	77	-	-	-	-	-	-	-	-	-	-	-	المهن الأولية
Not Stated	8	-	8	-	-	-	-	-	-	-	-	-	-	-	غير مبيّن
<b>Total</b>	<b>2383</b>	<b>-</b>	<b>2368</b>	<b>15</b>	<b>-</b>	<b>2</b>	<b>-</b>	<b>-</b>	<b>6</b>	<b>4</b>	<b>-</b>	<b>1</b>	<b>-</b>	<b>2</b>	<b>المجموع</b>

جدول (78 تابع): السكان الفلسطينيون (10 سنوات فأكثر) المعاقون المشتغلون والمتعطلون الذين سبق لهم العمل حسب المهنة الرئيسية والجنس ونوع الاعاقة

Table (78 Cont.): Employed and Unemployed Ever Worked Palestinian Population 10 Years and Over with Disability by Main Occupation, Sex and Type of Disability

Main Occupation & Sex	Total Population مجموع السكان				Type of Disability نوع الإعاقة										المهنة الرئيسية والجنس	
	المجموع Total	غير مبيّن Not Stated	غير المعاقين Without Disabilities	المعاقون With Disabilities	أخرى Others	استخدام الأصابع Grasping	متعددة Multiple	عقلية وحركية Mental & Moving	سمعية و نطقية Hearing & Speaking	حركية Moving	عقلية Mental	نطقية Speaking	سمعية Hearing	بصرية Seeing		
<b>Both Sexes</b>																كلا الجنسين
Legislators and Managers	570	-	569	1	-	-	-	-	-	1	-	-	-	-	-	المشرعون وموظفو الإدارة العليا
Professionals	2481	-	2469	12	1	1	-	-	-	6	-	-	-	-	4	المتخصصون
Technicians and Associate Professionals	2290	-	2279	11	1	-	-	-	-	3	-	1	1	-	5	الفنيون والمتخصصون المساعدون
Clerks	1341	-	1331	10	2	2	-	-	-	5	-	1	-	-	-	الكتابة
Services and Sales Workers	6662	-	6614	48	4	6	2	-	2	23	3	1	-	-	7	العاملون في الخدمات والباعة في المحلات التجارية والأسواق
Skilled Agricultural and Fishery Workers	1964	-	1942	22	1	1	-	1	1	10	1	3	-	-	4	العمال المهرة في الزراعة وصيد الأسماك
Crafts and Related Workers	4161	-	4081	80	6	7	1	2	19	28	3	3	7	-	4	العاملون في الحرف وما إليها من المهن
Plant, Machine Operators And Assemblers	1859	-	1846	13	-	1	-	-	2	5	-	2	2	-	1	مشغلو الآلات ومجمعوها
Elementary Occupations	10703	-	10595	108	8	11	1	3	11	24	12	7	11	-	20	المهن الأولية
Not Stated	161	-	156	5	-	-	-	-	-	2	2	-	-	-	1	غير مبيّن
<b>Total</b>	<b>32192</b>	<b>-</b>	<b>31882</b>	<b>310</b>	<b>23</b>	<b>29</b>	<b>4</b>	<b>6</b>	<b>35</b>	<b>107</b>	<b>21</b>	<b>18</b>	<b>21</b>	<b>-</b>	<b>46</b>	<b>المجموع</b>

جدول 79: السكان الفلسطينيين المعاقون حسب حالة اللجوء والجنس ونوع الاعاقة ونوع التجمع

Table 79: Palestinian Population with Disability by Refugee Status, Sex, Type of Disability, and Type of Locality  
(حضر, Urban)

Refugee Status & Sex	Total Population / مجموع السكان				Type of Disability / نوع الاعاقة										حالة اللجوء والجنس
	المجموع Total	غير مبين Not Stated	غير المعاقين Without Disabilities	المعاقون With Disabilities	أخرى Others	استخدام الأصابع Grasping	متعددة Multiple	عقلية وحركية Mental & Moving	سمعية و لفظية Hearing & Speaking	حركية Moving	عقلية Mental	لفظية Speaking	سمعية Hearing	بصرية Seeing	
<b>Male</b>															<b>ذكور</b>
Registered Refugee	31069	-	30485	584	47	26	43	33	50	162	87	23	30	83	لاجئ مسجل
Non-Registered Refugee	852	-	833	19	3	-	2	1	2	5	4	1	-	1	لاجئ غير مسجل
Non-Refugee	37413	-	36766	647	37	22	51	40	69	166	122	56	33	51	غير لاجئ
Not Stated	207	-	203	4	-	-	-	-	2	1	-	-	1	-	غير مبين
<b>Total</b>	<b>69541</b>	<b>-</b>	<b>68287</b>	<b>1254</b>	<b>87</b>	<b>48</b>	<b>96</b>	<b>74</b>	<b>123</b>	<b>334</b>	<b>213</b>	<b>80</b>	<b>64</b>	<b>135</b>	<b>المجموع</b>
<b>Female</b>															<b>إناث</b>
Registered Refugee	30081	-	29732	349	13	4	26	18	37	93	63	33	15	47	لاجئ مسجل
Non-Registered Refugee	857	-	844	13	1	1	2	-	1	4	2	-	-	2	لاجئ غير مسجل
Non-Refugee	36073	-	35668	405	22	11	26	21	57	106	63	25	26	48	غير لاجئ
Not Stated	233	-	228	5	2	-	-	-	1	2	-	-	-	-	غير مبين
<b>Total</b>	<b>67244</b>	<b>-</b>	<b>66472</b>	<b>772</b>	<b>38</b>	<b>16</b>	<b>54</b>	<b>39</b>	<b>96</b>	<b>205</b>	<b>128</b>	<b>58</b>	<b>41</b>	<b>97</b>	<b>المجموع</b>
<b>Both Sexes</b>															<b>كلا الجنسين</b>
Registered Refugee	61150	-	60217	933	60	30	69	51	87	255	150	56	45	130	لاجئ مسجل
Non-Registered Refugee	1709	-	1677	32	4	1	4	1	3	9	6	1	-	3	لاجئ غير مسجل
Non-Refugee	73486	-	72434	1052	59	33	77	61	126	272	185	81	59	99	غير لاجئ
Not Stated	440	-	431	9	2	-	-	-	3	3	-	-	1	-	غير مبين
<b>Total</b>	<b>136785</b>	<b>-</b>	<b>134759</b>	<b>2026</b>	<b>125</b>	<b>64</b>	<b>150</b>	<b>113</b>	<b>219</b>	<b>539</b>	<b>341</b>	<b>138</b>	<b>105</b>	<b>232</b>	<b>المجموع</b>

جدول (79 تابع): السكان الفلسطينيين المعاقون حسب حالة اللجوء والجنس ونوع الاعاقة ونوع التجمع

Table (79 Cont.): Palestinian Population with Disability by Refugee Status, Sex, Type of Disability and Type of Locality  
(ريف, Rural)

Refugee Status & Sex	Total Population				Type of Disability										نوع الاعاقة	حالة اللجوء والجنس
	المجموع Total	غير مبين Not Stated	غير المعاقين Without Disabilities	المعاقون With Disabilities	أخرى Others	استخدام الأصابع Grasping	متعددة Multiple	عقلية وحركية Mental & Moving	سمعية و لفظية Hearing & Speaking	حركية Moving	عقلية Mental	لفظية Speaking	سمعية Hearing	بصرية Seeing		
<b>Male</b>																ذكور
Registered Refugee	7204	-	7075	129	9	3	8	5	14	28	28	8	5	21	لاجئ مسجل	
Non-Registered Refugee	196	-	191	5	-	-	-	-	-	3	-	-	-	2	لاجئ غير مسجل	
Non-Refugee	5217	-	5127	90	4	3	11	3	3	31	8	11	5	11	غير لاجئ	
Not Stated	58	-	57	1	-	-	-	-	-	-	1	-	-	-	غير مبين	
<b>Total</b>	<b>12675</b>	<b>-</b>	<b>12450</b>	<b>225</b>	<b>13</b>	<b>6</b>	<b>19</b>	<b>8</b>	<b>17</b>	<b>62</b>	<b>37</b>	<b>19</b>	<b>10</b>	<b>34</b>	<b>المجموع</b>	
<b>Female</b>															إناث	
Registered Refugee	7304	-	7202	102	10	-	4	3	10	28	21	3	10	13	لاجئ مسجل	
Non-Registered Refugee	218	-	210	8	-	1	-	-	-	1	5	-	-	1	لاجئ غير مسجل	
Non-Refugee	4916	-	4872	44	3	1	6	1	4	14	5	2	1	7	غير لاجئ	
Not Stated	61	-	59	2	-	-	-	-	1	1	-	-	-	-	غير مبين	
<b>Total</b>	<b>12499</b>	<b>-</b>	<b>12343</b>	<b>156</b>	<b>13</b>	<b>2</b>	<b>10</b>	<b>4</b>	<b>15</b>	<b>44</b>	<b>31</b>	<b>5</b>	<b>11</b>	<b>21</b>	<b>المجموع</b>	
<b>Both Sexes</b>															كلا الجنسين	
Registered Refugee	14508	-	14277	231	19	3	12	8	24	56	49	11	15	34	لاجئ مسجل	
Non-Registered Refugee	414	-	401	13	-	1	-	-	-	4	5	-	-	3	لاجئ غير مسجل	
Non-Refugee	10133	-	9999	134	7	4	17	4	7	45	13	13	6	18	غير لاجئ	
Not Stated	119	-	116	3	-	-	-	-	1	1	1	-	-	-	غير مبين	
<b>Total</b>	<b>25174</b>	<b>-</b>	<b>24793</b>	<b>381</b>	<b>26</b>	<b>8</b>	<b>29</b>	<b>12</b>	<b>32</b>	<b>106</b>	<b>68</b>	<b>24</b>	<b>21</b>	<b>55</b>	<b>المجموع</b>	

جدول (79 تابع): السكان الفلسطينيين المعاقون حسب حالة اللجوء والجنس ونوع الاعاقة ونوع التجمع

Table (79 Cont.): Palestinian Population with Disability by Refugee Status, Sex, Type of Disability and Type of Locality  
(Camps, مخيمات)

Refugee Status & Sex	Total Population				Type of Disability							نوع الاعاقة			حالة اللجوء والجنس
	المجموع Total	غير مبين Not Stated	غير المعاقين Without Disabilities	المعاقون With Disabilities	أخرى Others	استخدام الأصابع Grasping	متعددة Multiple	عقلية وحركية Mental & Moving	سمعية و نطقية Hearing & Speaking	حركية Moving	عقلية Mental	نطقية Speaking	سمعية Hearing	بصرية Seeing	
<b>Male</b>															ذكور
Registered Refugee	17022	-	16630	392	24	14	27	25	16	113	69	21	10	73	لاجئ مسجل
Non-Registered Refugee	75	-	74	1	1	-	-	-	-	-	-	-	-	-	لاجئ غير مسجل
Non-Refugee	105	-	101	4	-	-	1	-	-	2	-	-	-	1	غير لاجئ
Not Stated	33	-	32	1	-	-	-	-	-	-	1	-	-	-	غير مبين
<b>Total</b>	<b>17235</b>	<b>-</b>	<b>16837</b>	<b>398</b>	<b>25</b>	<b>14</b>	<b>28</b>	<b>25</b>	<b>16</b>	<b>115</b>	<b>70</b>	<b>21</b>	<b>10</b>	<b>74</b>	<b>المجموع</b>
<b>Female</b>															إناث
Registered Refugee	16936	-	16712	224	10	3	23	16	18	62	46	9	8	29	لاجئ مسجل
Non-Registered Refugee	73	-	71	2	-	-	-	-	-	-	-	-	-	2	لاجئ غير مسجل
Non-Refugee	233	-	228	5	-	1	2	1	-	-	1	-	-	-	غير لاجئ
Not Stated	49	-	48	1	1	-	-	-	-	-	-	-	-	-	غير مبين
<b>Total</b>	<b>17291</b>	<b>-</b>	<b>17059</b>	<b>232</b>	<b>11</b>	<b>4</b>	<b>25</b>	<b>17</b>	<b>18</b>	<b>62</b>	<b>47</b>	<b>9</b>	<b>8</b>	<b>31</b>	<b>المجموع</b>
<b>Both Sexes</b>															كلا الجنسين
Registered Refugee	33958	-	33342	616	34	17	50	41	34	175	115	30	18	102	لاجئ مسجل
Non-Registered Refugee	148	-	145	3	1	-	-	-	-	-	-	-	-	2	لاجئ غير مسجل
Non-Refugee	338	-	329	9	-	1	3	1	-	2	1	-	-	1	غير لاجئ
Not Stated	82	-	80	2	1	-	-	-	-	-	1	-	-	-	غير مبين
<b>Total</b>	<b>34526</b>	<b>-</b>	<b>33896</b>	<b>630</b>	<b>36</b>	<b>18</b>	<b>53</b>	<b>42</b>	<b>34</b>	<b>177</b>	<b>117</b>	<b>30</b>	<b>18</b>	<b>105</b>	<b>المجموع</b>

جدول (79 تابع): السكان الفلسطينيين المعاقون حسب حالة اللجوء والجنس ونوع الاعاقة ونوع التجمع

Table (79 Cont.): Palestinian Population with Disability by Refugee Status, Sex, Type of Disability and Type of Locality  
(المجموع, Total)

Refugee Status & Sex	Total Population				Type of Disability							نوع الاعاقة				حالة اللجوء والجنس
	المجموع Total	غير مبین Not Stated	غير المعاقين Without Disabilities	المعاقون With Disabilities	أخرى Others	استخدام الأصابع Grasping	متعددة Multiple	عقلية وحركية Mental & Moving	سمعية و نطقية Hearing & Speaking	حركية Moving	عقلية Mental	نطقية Speaking	سمعية Hearing	بصرية Seeing		
<b>Male</b>															ذكور	
Registered Refugee	55295	-	54190	1105	80	43	78	63	80	303	184	52	45	177	لاجئ مسجل	
Non-Registered Refugee	1123	-	1098	25	4	-	2	1	2	8	4	1	-	3	لاجئ غير مسجل	
Non-Refugee	42735	-	41994	741	41	25	63	43	72	199	130	67	38	63	غير لاجئ	
Not Stated	298	-	292	6	-	-	-	-	2	1	2	-	1	-	غير مبین	
<b>Total</b>	<b>99451</b>	<b>-</b>	<b>97574</b>	<b>1877</b>	<b>125</b>	<b>68</b>	<b>143</b>	<b>107</b>	<b>156</b>	<b>511</b>	<b>320</b>	<b>120</b>	<b>84</b>	<b>243</b>	<b>المجموع</b>	
<b>Female</b>															إناث	
Registered Refugee	54321	-	53646	675	33	7	53	37	65	183	130	45	33	89	لاجئ مسجل	
Non-Registered Refugee	1148	-	1125	23	1	2	2	-	1	5	7	-	-	5	لاجئ غير مسجل	
Non-Refugee	41222	-	40768	454	25	13	34	23	61	120	69	27	27	55	غير لاجئ	
Not Stated	343	-	335	8	3	-	-	-	2	3	-	-	-	-	غير مبین	
<b>Total</b>	<b>97034</b>	<b>-</b>	<b>95874</b>	<b>1160</b>	<b>62</b>	<b>22</b>	<b>89</b>	<b>60</b>	<b>129</b>	<b>311</b>	<b>206</b>	<b>72</b>	<b>60</b>	<b>149</b>	<b>المجموع</b>	
<b>Both Sexes</b>															كلا الجنسين	
Registered Refugee	109616	-	107836	1780	113	50	131	100	145	486	314	97	78	266	لاجئ مسجل	
Non-Registered Refugee	2271	-	2223	48	5	2	4	1	3	13	11	1	-	8	لاجئ غير مسجل	
Non-Refugee	83957	-	82762	1195	66	38	97	66	133	319	199	94	65	118	غير لاجئ	
Not Stated	641	-	627	14	3	-	-	-	4	4	2	-	1	-	غير مبین	
<b>Total</b>	<b>196485</b>	<b>-</b>	<b>193448</b>	<b>3037</b>	<b>187</b>	<b>90</b>	<b>232</b>	<b>167</b>	<b>285</b>	<b>822</b>	<b>526</b>	<b>192</b>	<b>144</b>	<b>392</b>	<b>المجموع</b>	

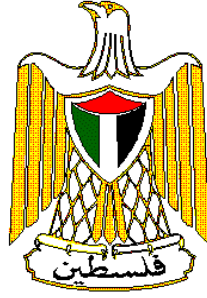

**Palestine National Authority  
Palestinian Central Bureau of Statistics  
Population, Housing and Establishment Census-1997  
Statistical Reports Series**



**Final Results  
Population Report  
Khan Yunis Governorate**

**May, 1999**

PAGE NUMBERS OF ENGLISH TEXT ARE PRINTED IN SQUARE BRACKETS.  
TABLES ARE PRINTED IN THE ARABIC ORDER (FROM RIGHT TO LEFT).

© May, 1999

**All Rights Reserved.**

**Suggested Citation:**

Palestinian Central Bureau of Statistics, 1999. *Population, Housing and Establishment Census -1997, Final Results- Population Report – Khan Yunis Governorate, First Part Ramallah-Palestine.*

All correspondence should be directed to:

Department of user services  
**Palestinian Central Bureau of Statistics**  
**P.O.Box 1647, Ramallah, Palestine.**

**Tel: 972-2-2406340**  
**E-mail: [diwan@pcbs.pna.org](mailto:diwan@pcbs.pna.org)**

**Fax: 972-2-2406343**  
**web-site: <http://www.pcbs.org>**





فخامة الرئيس ياسر عرفات  
رئيس اللجنة التنفيذية لمنظمة التحرير الفلسطينية  
رئيس السلطة الوطنية الفلسطينية  
رئيس اللجنة العليا للتعداد

*Unofficial Translation*

*Unofficial Translation*

**A Word from H.E. Yaser Arafat  
President of the Palestinian National Authority**

The official statistics system is one of the basic pillars of the civic society in any country. We have, thus, paid special attention to laying solid foundations for this system in the Palestinian society. We have raised and allocated local and international resources to lay well balanced bases for the Palestinian statistical system in parallel with the task of achieving the Palestinian political and socio – economic independence. In acknowledging and stressing the importance of setting up a modern central statistical bureau capable of collecting, compiling and disseminating statistical data in accordance with the international standards and recommendations, we included the establishment, funding and creation of the enabling atmosphere for the success of the system among our top personal and official priorities.

It pleases us to present the findings of the first Population, Housing and Establishment Census that was successfully planned, implemented underwent various dissemination processes by Palestinian hands. Our independent Palestinian decision to carry out the project came in response to our awareness of the crucial need for building a Palestinian statistical system, as part of our rights to sovereignty and complete independence. We are very confident that the findings of the Population, Housing and Establishment Census-1997 shall be utilized in enhancing our efforts aiming to provide the enabling environment for achieving the complete Palestinian sovereignty as well as to optimally utilize and allocate available resources in a way that ensures balanced development.

In view of the importance of the project findings in enhancing our liberation, independence and state building, we issued presidential directives (in the session of the Palestinian cabinet held on January 16th 1998) requiring all ministries and governmental agencies to make optimal utilization of the findings, including revising their plans and program based on the results of this project.

The implementation of the Population, Housing and Establishment Census- 1997 and the derivation of its findings crowns our march for the informatic independence launched in 1993 when issued by our directives for the establishment of the Palestinian Central Bureau of Statistics. The success of the census would have been impossible, without the dedication and commitment of the national team we established for following up and supervising the implementation of this highly pivotal project. The census national team, comprised of senior PNA officials including ministers, deputy ministers, and director generals representing the Palestinian government, as well as many thousands of our Palestinian people who worked hard day and night to ensure the availability of the enabling conditions for the successful implementation of the census. It is my pleasure, in this respect, to express my deep gratitude to the national director of the project, Dr. Hasan Abu Libdeh, whose distinguished

management, characterized with high efficiency and continuous follow up and supervision, has played a crucial role in achieving solid and reliable results. We extend our thanks to Mr. Mahmoud Jaradat, the executive director of the project, for his high sense of responsibility in managing and following up the implementation of the activities.

The cooperation of our people with the census national team in voluntarily providing complete needed data reflects the distinguished determination of the various groups of our Palestinian people to take part in building our homeland.

The international community has paid serious attention to this national exercise. Such attention came in different forms including the generous support provided by a number of UN organizations and friendly countries. The United Nations Population Fund (UNFPA) allocated an essential part of its resources and technical expertise in the planning and implementation phases. The United Nations Statistical Office and the Technical Support Team resident in Amman took part in bringing success to the activities of the census including offering all possible technical consultancy. Likewise, the Governments of Great Britain, Switzerland and Norway provided serious financial contributions.

We express our sincere gratitude to the various parties that contributed to the funding of the activities of this crucial event as well as to those who provided technical expertise to ensure carrying out the census in accordance with international standards and scientific criteria.

Of course, I can not but extend my thanks and appreciation to the PCBS family and all members of the census national team. I am very proud of their hard work, persistence and dedication.

**Yasser Arafat**  
**President of the Executive Committee of the Palestine**  
**Liberation Organization**  
**President of the Palestinian National Authority**  
**President of the Higher Committee of the Population,**  
**Housing and Establishment Census 1997**

## Acknowledgement

We proudly celebrate the occasion of releasing the final results of the first Population, Housing and Establishment Census-1997, in less than a year from being implemented. It would be impossible for this achievement to emerge without the remarkable integration of all **Palestinian people**, by which all chances of success were provided to carry out this sovereignty exercise. Accordingly, the Census National Team is mostly grateful for their gigantic cooperation in this process.

The Census National Team is honored to present special appreciation and gratitude to his excellency President **Yaser Arafat**, for providing all the official, moral and financial support since his generous adoption of the idea since 1993 in Tunisia. The Census National Team highly appreciates Mr. President's faith and trust in the team's capabilities to implement this project during extremely complicated circumstances.

Both legislative and executive authorities, in addition to public and private sectors, were distinguishably supportive throughout the census stages.

Many thanks to the Palestinian **Legislative Council, PNA Leadership, Cabinet, Ministers, Ministries, Governmental Institutions, Governors, Palestinian Security Institutions, Members of Census National Committee, Publicity Campaign Regional Committees and Sub-Committees, Coordination Committee, Governorate Sub-Committees, Women Support Committees, Census Executive Committee, Central and Sub-Operations Rooms, and Other Parties** for harmonizing their efforts conducive to provide all opportunities of success.

**PCBS family** is proudly satisfied to be part of this historic era and to merit the confidence of both Palestinian leadership and people, to lead this marvelous task. PCBS will continuously be committed to endless exerted contributions to complete the Palestinian statistical sovereignty.

## **Acknowledgment**

The successful implementation of the census would not have been possible without the financial and technical assistance provided by the following donors: -

- United Nation Population Fund UNFPA, through united Nation Statistical Division (UNSD), Department of Economic and Social Information and Policy Analysis (DESIPA), Country Support Team Amman (CST) and United Nation Development Program (UNDP) in Jerusalem
- The British Government through Department for International Development (DFID)
- The Swiss Government through Swiss Development Cooperation (SDC)
- The Norwegian Government through Agency for Development Cooperation (NORAD)
- The World Bank Through Palestinian Economic Council for Development And Reconstruction (PECDAR).

Palestine National Authority (PNA), Census National Team, and Palestinian Central Bureau of Statistics acknowledge the assistance of these donor countries and agencies.

**The printing of Census reports is made possible by a generous contribution from British Government through the Department for International Development (DFID).**

## **Preface**

Censuses of Population, Housing, or Establishments are crucial undertakings in the life of any official statistical system. The United Nations recommends the implementation of Population censuses every 5 or 10 years to obtain a comprehensive set of data about population size, composition and characteristics. Such data are essential for economic and social development.

Upon launching of the peace process between the Arab countries and Israel, the Palestine Liberation Organization, PLO, has given highest priority to making available the needed data for establishing national plans of actions for rebuilding the country, especially the economic, social, cultural and service sectors in the Palestinian Territory. The PLO has recognized that the available gap in the needed statistics for planning will only be filled through the implementation of a population and housing census. The census will be a proper vehicle for providing various ministries and institutions with crucially needed data for effective planning and for the integration of demographic indicators into the overall development planning process.

Our efforts in planning for carrying out the census, which have started in the fall of 1993 have culminated in the issuance of a presidential decree (June 5, 1997) on conducting the Population, Housing, and Establishment Census at the end of 1997 in the Palestinian Territory. The Palestinian Central Bureau of Statistics was entrusted through that decree to lead the implementation of this strategic exercise.

The census covered all of the Palestinian Territory except those parts of Jerusalem, which were annexed by Israel in 1967. The Israeli authorities have conducted an extensive campaign against our teams in Jerusalem, including the arrest of scores of fieldworkers, declaring those areas as closed military areas, and passing a law outlawing census activities in Jerusalem, thus preventing the Palestinian side from exercising its legitimate rights in Jerusalem, and the right to collect statistical information about the Palestinians of Jerusalem.

This report summarizes the main results of the census in this field, more reports are being prepared to cover other topical aspects as well as other geographical areas. Of course, the exhaustion of all areas covered by the census will take along time, however, we count on the interests of various users to help us release all results in record time. In the meantime, we welcome any suggestions from users on further utilization of these data.

**May, 1999**

**Hasan Abu-Libdeh, Ph.D.  
President**

## Important Remarks

- 1- The detailed tables published in this report and addressing all essential characteristics are related to the final result of the population actually enumerated in December 10<sup>th</sup> – 24<sup>th</sup> 1997. However, Likewise, the results do not include the estimates of not enumerated population based on the findings of the post enumeration study, i.e. 4,042 persons.
- 2- The administrative classifications of the Ministry of Local Government were used in the 1997 census. These classifications divided the Palestinian Territory into 14 governorates in addition to 2 districts.  
The governorates are Jenin, Tulkarm, Qalqiliya, Nablus, Ramallah and Al-Bireh, Jericho, Jerusalem, Bethlehem, Hebron, North Gaza, Gaza, Deir Al-Balah, Khan Yunis, and Rafah.  
  
The two districts are Tubas and Salfit.
- 3- Occupation and economic activity were coded based on the manuals developed by the PCBS in accordance with international standards, except for the relation between the occupation and the educational attainment (level) (the highest successfully completed academic qualification) for the second and third groups. It was agreed to make the educational attainment (level) of the professionals “diploma and higher”. As for assistant professionals, it was allowed to make their educational level “elementary and higher”. This is due to the fact that such cases are prevailing in the Palestinian Territory.
- 4- The occupation category “Legislators and senior administrators and managers” includes those currently or previously employed as legislators, senior governmental administrators and managers, traditional officials, mayors and senior administrators and managers in the political parties and organizations, workers unions, and humanitarian organizations. This category includes also chairmen of joint administration or consolidated institutions including general managers, production managers or directors of operations departments, irrespective of whether they are owners or employed in such institutions.

## Table of Contents

<b><u>Subject</u></b>	<b><u>Page</u></b>
<b>A Word from H.E. Yaser Arafat President of the Palestinian National Authority</b>	
<b>Preface</b>	
<b>Acknowledgement</b>	
<b>Important Remarks</b>	
<b>Table of Contents</b>	
<b>List of Tables</b>	
<b>Chapter One: General Background</b>	<b>[19]</b>
<b>1.1 Census definition</b>	<b>[19]</b>
<b>1.2 Objectives of the Census</b>	<b>[19]</b>
<b>1.3 Census Organizational Structure</b>	<b>[20]</b>
<b>1.4 Enumeration Technique</b>	<b>[21]</b>
<b>1.5 Census Coverage</b>	<b>[21]</b>
<b>1.6 Reference date</b>	<b>[21]</b>
<b>1.7 Enumeration period</b>	<b>[22]</b>
<b>1.8 Census Stages</b>	<b>[22]</b>
<b>1.9 Data Quality Control Mechanism</b>	<b>[24]</b>
<b>Chapter Two: Basic definitions and concepts</b>	<b>[25]</b>
<b>2.1 Geographical, administrative and statistical divisions</b>	<b>[25]</b>
<b>2.2 General definitions</b>	<b>[25]</b>
<b>2.3 Basic definitions of the individual and households characteristic</b>	<b>[28]</b>
<b>Chapter Three: Final Results</b>	<b>[39]</b>
<b>Tables</b>	<b>45</b>



## List of Tables

Table	page
<b>Table 1: Total Population by Type of Locality and Sex</b>	<b>45</b>
<b>Table 2:</b> Native (Inside Palestinian Territory) and Foreign Born Palestinian Population by Age Groups in Years and Sex	<b>46</b>
<b>Table 3:</b> Palestinian Population Born Inside Palestinian Territory by Governorate, Sex and Age Groups in Years	<b>47</b>
<b>Table 4:</b> Households by Household Size and Nationality of Head of Household	<b>50</b>
<b>Table 5:</b> Population (12 Years and Over) in Palestinian Households, by Relationship to Head of Household, Marital Status and Sex, and Number of Institutional Population	<b>51</b>
<b>Table 6:</b> Palestinian Population in Households and Institutions by Age Groups in Years, Sex, Household Type and Type of Locality	<b>52</b>
<b>Table 7:</b> Palestinian Households and Population in Households by Size, type of Household and Type of Locality	<b>60</b>
<b>Table 8:</b> Heads of Palestinian Households by Age Groups in Years and Sex, and Other Households Members by Age Groups in Years and Relationship to Head of Household	<b>64</b>
<b>Table 9:</b> Palestinian Households and Population in Household by Household Size, Number of Members Under 15 Years and Type of Locality	<b>81</b>
<b>Table 10:</b> Palestinian Households and Population by Sex, Household Type, Number of Persons 60 Years and Over, Household Size and Type of Locality	<b>85</b>
<b>Table 11:</b> Population by Age Groups in Years, Sex and Nationality	<b>89</b>
<b>Table 12:</b> Population by Single Years of Age, Sex and Type of Locality	<b>91</b>
<b>Table 13:</b> Palestinian Population by Locality, Sex and Age Groups in Years	<b>96</b>
<b>Table 14:</b> Palestinian Population (12 Years and Over) by Age Groups in Years, Sex, Marital Status and Type of Locality	<b>97</b>
<b>Table 15:</b> Palestinian Population (12 Years and Over) by Locality, Sex and Marital Status	<b>105</b>
<b>Table 16:</b> Palestinian Population Ever Married by Current Age Groups in Years, Sex, Age at First Marriage and Type of Locality	<b>106</b>
<b>Table 17:</b> Palestinian Population by Age Groups in Years, Sex and Religion	<b>114</b>
<b>Table 18:</b> Palestinian Population (10 Years and Over) by Locality, Sex and Educational Attainment	<b>115</b>
<b>Table 19:</b> Palestinian Population (10 Years and Over) by Locality, Sex and Activity Status.	<b>117</b>
<b>Table 20:</b> Palestinian Population by Refugee Status, Type of Locality and Sex	<b>119</b>
<b>Table 21:</b> Palestinian Population by Age Groups in Years, Sex, Refugee Status and Type of Locality	<b>120</b>
<b>Table 22:</b> Palestinian Households and Members by Locality and Household Size	<b>124</b>
<b>Table 23:</b> Ever Married Palestinian Women (12 Years and Over) by Age in Years, Number of Children Ever Born Alive by Sex and Type of Locality	<b>125</b>

<b>Table</b>	<b><u>Page</u></b>
<b>Table 24:</b> Ever Married Palestinian Women (12 Years and Over) by Age in Years, Number of Children Still Alive by Sex, and Type of Locality	<b>129</b>
<b>Table 25:</b> Ever Married Palestinian Women (12 Years and Over) by Duration of Marriage in Years, Number of Children Ever Born Alive by Sex and Type of Locality	<b>133</b>
<b>Table 26:</b> Ever Married Palestinian Women (12 Years and Over) by Duration of Marriage in Years, Number of Children Still Alive by Sex and Type of Locality	<b>137</b>
<b>Table 27:</b> Ever Married Palestinian Women (12 - 59) Years by Educational Attainment, Age Groups in Years, Number of Births Ever Born Alive by Sex Within the 12 Months Preceding the Census and Type of Locality	<b>141</b>
<b>Table 28:</b> Ever Married Palestinian Women (12 - 59) Years by Age Groups in Years, Number of Births Ever Born Alive in 12 Months Preceding the Census, Number of Births Still Alive, Number of Deaths Among these Live Births and Type of Locality	<b>153</b>
<b>Table 29:</b> Palestinian Population ( 5 Years and Over ) by Age in Years, Sex, Educational Attendance and Type of Locality	<b>157</b>
<b>Table 30:</b> Palestinian Population ( 5 Years and Over ) by Educational Attendance, Sex, Age and Type of Locality	<b>161</b>
<b>Table 31:</b> Palestinian Population ( 10 Years and Over) by Years of Schooling Completed, Sex, Age and Type of Locality	<b>165</b>
<b>Table 32:</b> Palestinian Population (10 Years and Over) by Age, Sex, Literacy and Type of Locality	<b>173</b>
<b>Table 33:</b> Palestinian Population (10 Years and Over) Currently at School by Educational Attainment, Sex, Age and Type of Locality	<b>175</b>
<b>Table 34:</b> Palestinian Population (10 Years and Over) Not Currently at School by Educational Attainment, Sex, Age and Type of Locality	<b>179</b>
<b>Table 35:</b> Palestinian Population Completed Associate Diploma and Above by Specialization (Program), Sex, Age and Type of Locality	<b>183</b>
<b>Table 36:</b> Palestinian Population (10 Years and Over) by Place of Study, Sex, Qualification and Type of Locality	<b>195</b>
<b>Table 37:</b> Palestinian Population 10 Years and Over by Age Groups in Years, Sex, Activity Status and Type of Locality	<b>203</b>
<b>Table 38:</b> Palestinian Population 10 Years and Over by Years of Schooling, Age Groups in Years, Activity Status, Sex and Type of Locality	<b>207</b>
<b>Table 39:</b> Palestinian Population 10 Years and Over by Marital Status, Age Groups in Years, Activity Status, Sex and Type of Locality	<b>223</b>
<b>Table 40:</b> Employed and Unemployed Ever Worked Palestinian Population 10 Years and Over by Sex, Marital Status, Age Groups in Years, Employment Status and Type of Locality	<b>239</b>
<b>Table 41:</b> Employed and Unemployed Ever Worked Palestinian Population 10 Years and Over by Sex, Age Groups in Years, Employment Status and Type of Locality	<b>267</b>

<b>Table 42:</b> Employed and Unemployed Ever Worked Palestinian Population 10 Years and Over by Sex, Age Groups in Years, Main Occupation and Type of Locality	<b>271</b>
<b>Table 43:</b> Employed and Unemployed Ever Worked Palestinian Population 10 Years and Over by Sex, Marital Status, Age Groups in Years and Main Occupation	<b>275</b>
<b>Table 44:</b> Employed and Unemployed Ever Worked Palestinian Population 10 Years and Over by Sex , Place of Work, Main Occupation and Employment Status	<b>282</b>
<b>Table 45:</b> Employed and Unemployed Ever Worked Palestinian Population 10 Years and Over by Sex, Educational Attainment, Age Groups in Years and Main Occupation	<b>294</b>
<b>Table 46:</b> Employed and Unemployed Ever Worked Palestinian Population 10 Years and Over by Age Groups in Years, Sex and Economic Activity	<b>303</b>
<b>Table 47:</b> Employed and Unemployed Ever Worked Palestinian Population 10 Years and Over by Sex, Economic Activity and Employment Status	<b>306</b>
<b>Table 48:</b> Employed and Unemployed Ever Worked Palestinian Population 10 Years and Over by Sex, Educational Attainment, Age Groups in Years and Economic Activity	<b>309</b>
<b>Table 49:</b> Employed and Unemployed Ever Worked Palestinian Population 15 Years and Over by Economic Activity, Sex and Main Occupation	<b>318</b>
<b>Table 50:</b> Employed and Unemployed Ever Worked Palestinian Population 15 Years and Over by Economic Activity, Sex and Sector	<b>321</b>
<b>Table 51:</b> Employed Palestinian Population 10 Years and Over by Main Occupation, Sex, Age Groups in Years and Type of Locality	<b>324</b>
<b>Table 52:</b> Employed Palestinian Population 10 Years and Over by Economic Activity, Sex, Age Groups in Years and Type of Locality	<b>336</b>
<b>Table 53:</b> Employed Palestinian Population 10 Years and Over by Age Groups in Years, Sex and Employment Status	<b>348</b>
<b>Table 54:</b> Employed Palestinian Population 15 Years and Over by Economic Activity, Sex and Sector	<b>351</b>
<b>Table 55:</b> Unemployed Palestinian Population 10 Years and Over by Sex, Age Groups in Years, Years of Schooling and Type of Locality	<b>354</b>
<b>Table 56:</b> Unemployed Palestinian Population 10 Years and Over by Sex, Age Groups in Years, Marital Status and Type of Locality	<b>358</b>
<b>Table 57:</b> Unemployed Ever Worked Palestinian Population 10 Years and Over by Sex, Age Groups in Years and Main Occupation	<b>362</b>
<b>Table 58:</b> Unemployed Ever Worked Palestinian Population 15 Years and Over by Economic Activity, Sex and Sector	<b>363</b>
<b>Table 59:</b> Unemployed Ever Worked Palestinian Population 10 Years and Over by Sex, Age Groups in Years and Employment Status	<b>366</b>
<b>Table 60:</b> Palestinian Population 10 Years and Over Not Economically Active by Age Groups in Years, Sex and Reason for Not Active	<b>367</b>
<b>Table 61:</b> Palestinian Population 10 Years and Over Not Economically Active by Sex, Age Groups in Years, Years of Schooling and Type of Locality	<b>369</b>

<b>Table 62:</b> Palestinian Households and Population in Households by Size of Household and Number of Economically Active Members	<b>373</b>
<b>Table 63:</b> Palestinian Households by Size, Number of Unemployed Members and Dependent Under 15 Years in Households	<b>374</b>
<b>Table 64:</b> Heads of Palestinian Households 10 Years and Over by Age Groups in Years, Sex and Activity Status	<b>375</b>
<b>Table 65:</b> Employed and Unemployed Ever Worked Palestinian Heads of Households 15 Years of Age and Over by Economic Activity, Sex and Employment Status	<b>376</b>
<b>Table 66:</b> Foreign-Born Palestinian Population by Country of Birth, Sex and Age Groups in Years	<b>379</b>
<b>Table 67:</b> Foreign-Born Palestinian Population (12 Years and Over) by Age Groups in Years, Sex and Marital Status	<b>381</b>
<b>Table 68:</b> Foreign-Born Palestinian Population 10 Years and Over by Educational Attainment, Sex and Age Groups in Years	<b>383</b>
<b>Table 69:</b> Foreign-Born Palestinian Population 10 Years and Over by Sex, Age Groups in Years and Activity Status	<b>384</b>
<b>Table 70:</b> Foreign-Born Palestinian Population 10 Years and Over Employed and Unemployed Ever Worked by Main Occupation, Sex and Age Groups in Years	<b>385</b>
<b>Table 71:</b> Palestinian Population with Disability by Age Groups in Years, Sex, Type of Disability and Type of Locality	<b>388</b>
<b>Table 72:</b> Palestinian Households with One or More Persons with Disability by Type of Locality, Type and Size of Household	<b>400</b>
<b>Table 73:</b> Palestinian Population 12 Years and Over with Disability by Marital Status, Age Groups in Years, Sex and Type of Disability	<b>401</b>
<b>Table 74:</b> Palestinian Population with Disability by Cause, Type of Disability, Age Groups in Years and Sex	<b>415</b>
<b>Table 75:</b> Palestinian Population 5 - 24 Years with Disability by Educational Attendance, Age Groups in Years, Sex, Type of Disability and Type of Locality	<b>435</b>
<b>Table 76:</b> Palestinian Population 10 Years and Over with Disability by Educational Attainment, Age Groups in Years, Sex, and Type of Disability	<b>443</b>
<b>Table 77:</b> Palestinian Population 10 Years and Over with Disability by Activity Status, Sex, Type of Disability and Type of Locality	<b>451</b>
<b>Table 78:</b> Employed and Unemployed Ever Worked Palestinian Population 10 Years and Over with Disability by Main Occupation, Sex, and Type of Disability	<b>459</b>
<b>Table 79:</b> Palestinian Population with Disability by Refugee Status, Sex, Type of Disability and Type of Locality	<b>462</b>

# Chapter One

## General Background

The Population, Housing and Establishment Census -1997 is the largest statistical project ever conducted in the Palestinian Territory. The Palestinian Central Bureau of Statistics (PCBS) started preparing for implementing this pivotal project in the eve of 1993, and it was actually carried out throughout the period starting from the early beginnings of September 1997 until the eve of that year. This chapter provides a brief overview of the Census importance, objectives, Census organizational structure, coverage, reference date, stages, data quality control mechanisms.

### 1.1. Census Definition:

#### Population Census

The process of collection, classification, processing, analysis, assessment, dissemination of statistical data on the number of population and their distribution by basic demographic and socio-economic characteristics in a specific reference period within the boundaries of a specific geographic area.

A population Census is based on the following:

1. De-facto enumeration: based on the enumeration of individuals according to their existence in the area of enumeration at Census reference date, regardless of their usual place of residence.
2. De-jure enumeration: the enumeration of individuals according to their usual place of residence, regardless of their existence at the Census reference date.

For this Census, we adopted the de-facto approach with some exceptions.

### 1.2 Objectives of the Census:

The main objectives of the Census are as follows:

1. Provide a basic set of updated and reliable data on the population, housing, economic establishments, and agricultural holdings with emphasis on identifying the size, distribution, and the basic socio - economic and demographic characteristics of the households and individuals. This involves providing data on buildings characteristics and housing conditions along with the basic means available to the household and the agricultural holdings, in addition to a basic set on buildings and economic establishments.
2. Develop special standards, definitions and manuals for the statistical activities in the Palestinian Territory.
3. Enhance and support the national building capacities and the PCBS ability to conduct periodic Censuses and surveys. This involves timely and cost effective planning, data collection, data processing, data dissemination, and the use of related characteristics (population, building, housing units, and establishments characteristics). Quality and meeting various needs should be highly emphasized.
4. Create a comprehensive database to function as a basic reference for the basic information systems including the compilation and updating of central records and registers including the population register, the buildings and housing units register, the detailed addresses register, the establishments register and the agricultural holdings register.

**1.3 Census Organizational Structure:**

Because of the importance of the Census project, which is considered the largest statistical operation that has been implemented in the Palestinian Territory, it was necessary to have an administrative organization for the census national team that secures complete controls over administrative technical and field work operations. The number of individuals who worked in the project was 6733. This number does not include the volunteers who participated in the publicity campaign, beside members of emergency committees, women committees and security committees

**Census organization structure**

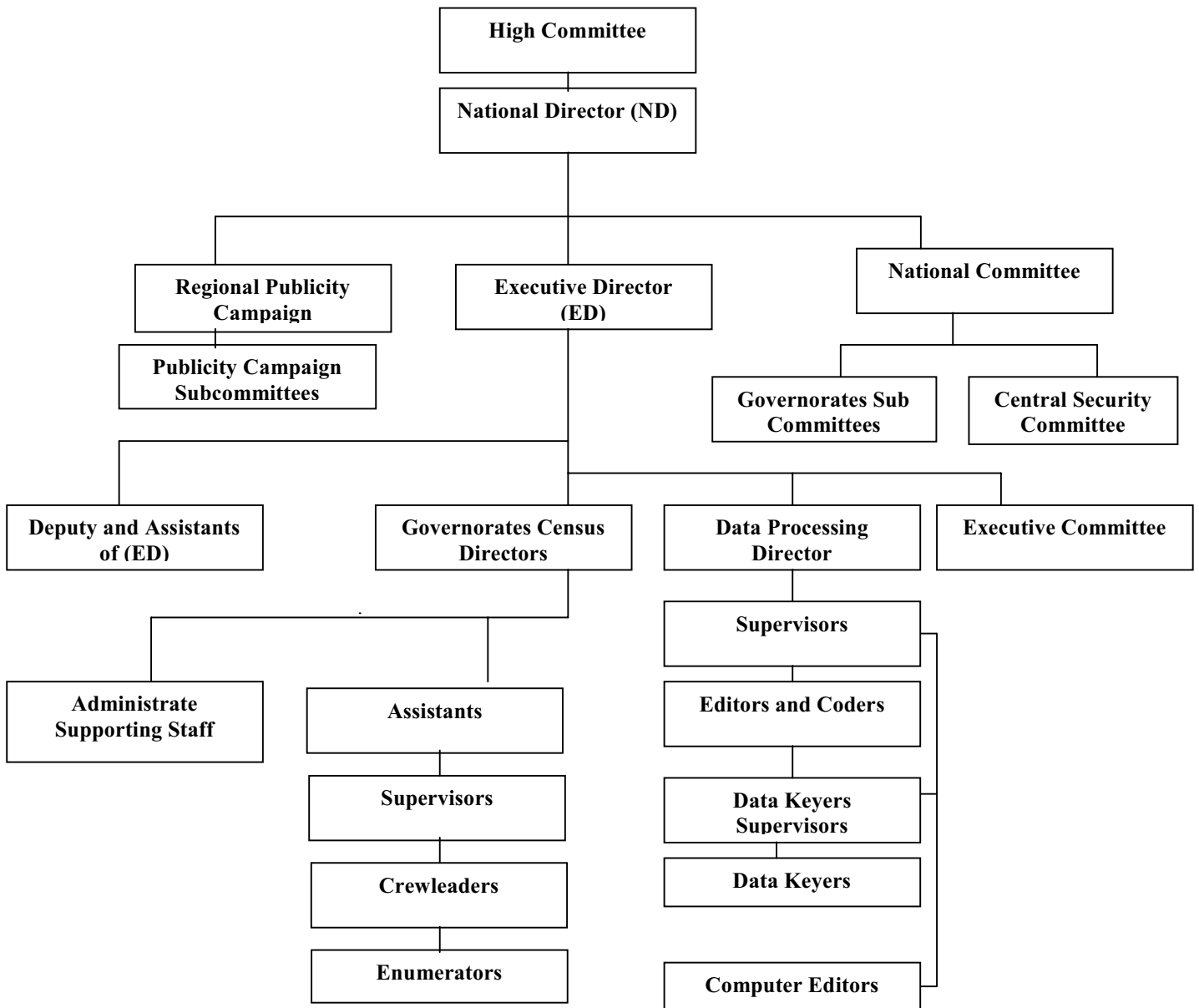

#### **1.4 Enumeration Technique:**

The enumeration technique was based on direct interviewing of respondents in completing the questionnaires designated for collecting statistical data on the individuals, households, buildings, housing units and establishments. All of these categories underwent comprehensive enumeration, i.e. the operations were not based on any sampling. In addition, the instructions given to the fieldwork teams stressed the importance of returning more than once to absent households to ensure completing data from eligible persons. Field work officials used to play active roles in addressing non-response cases by providing the household with the necessary explanations to alleviate their fears or through public and official related ceremonies.

A post – enumeration study was conducted on 4% of the enumeration areas to check and examine under coverage of households and individuals. This study was conducted during the first half of January 1998.

#### **1.5. Census Coverage:**

As mentioned before, the De-facto enumeration was adopted in the Census, with some exceptions. Thus, the categories that underwent enumeration are as follows:

##### **The Categories that underwent complete data collection are:**

1. All persons present in the Palestinian Territory on the reference date, irrespective of nationality, purpose of stay and place of residence in the Palestinian Territory.
2. All Palestinians temporarily living abroad (for less than one year prior to the night of the reference date) and who have a usual place of residence in the Palestinian Territory. Those persons are enumerated as part of their households.
3. All Palestinians studying abroad irrespective of the study period and the period of stay abroad along with all Palestinian detainees in the Israeli jails regardless of the detention period.

##### **Palestinians abroad:**

This category includes Palestinians who have lived abroad for more than one year but who, nevertheless, have a usual place of residence in the Palestinian Territory and have identity cards (except for students and detainees enumerated in the previous category) irrespective of the purpose of their stay abroad. This report does not include any data about this category.

#### **1.6 Reference date:**

The reference date refers to the moment in which the Census data are based. Normally, it refers to the midnight of the day preceding the reference period. Thus, the findings of the Census relate to that night. The midnight of December 9–10<sup>th</sup> 1997 was adopted as the reference date of the Census.

However, this does not mean that all data relate to the reference date of the Census, taking into account that the reference period for some characteristics refers to periods prior to the reference date of the Census operations. This applies to economic characteristics, births and deaths data. In general, most of the other data relate to the reference date including age, marital status, place of residence, educational attainment level, ...etc.

### **1.7 Enumeration period:**

As for the enumeration period, it refers to the span of time in between the commencement of fieldwork and the completion of all questionnaires. The period between December 10<sup>th</sup> 1997 and December 24<sup>th</sup> was adopted as the enumeration period of the census.

### **1.8 Census Stages:**

The Census was conducted in three basic stages:

#### **1.8.1 Census Preparatory Stage:**

The initial preparatory activities of the 1997 census were launched at the end of 1993 by the preparation of the project document, census budget, and then the recruitment of census core staff who first thoroughly reviewed the international experiences and UN recommendations in relation to Population and Housing Censuses.

Afterwards, the census core team initiated the process of coordinating with governmental and non-governmental institutions to identify their needs of the census data. The coordination resulted in national consensus about the priorities in relation to the necessary variables and indicators that were crucial to the Palestinian development process. Also, special coordination and consultation with the United Nations Population fund (UNFPA) were conducted from the beginning of this stage to ensure the support of this organization to the census various activities.

This stage witnessed the implementation of a pre-test that covered 15 Enumeration Areas in March 1996, and a pilot census that covered 36 Enumeration Areas, which was conducted in December 1996. These two census' tests led to positive amendments to census plans and procedures.

At this stage, an administrative classification manual was prepared along with complete updated maps for all Palestinian localities. Each locality was divided into small Enumeration Areas each with an average size of 150 housing unit.

Presidential decrees on the implementation of the census and the formation of the census different committees were issued on June 6<sup>th</sup> 1997.

Then, census questionnaires and manuals were finalized and printed; sources of fieldworkers were determined; preparation of archive and storage room was set; and finally the distribution of census required materials to census field offices. This stage was accomplished by September 4<sup>th</sup>, 1997.

#### **1.8.2. Implementation stage (field work stage):**

This stage started on September 6<sup>th</sup> 1997 and lasted until January 15<sup>th</sup> 1998. It commenced with the selection and training of field workers including Census governorate directors, supervisors, crew leaders and enumerators. The main activities of this stage tackled the delineation of enumeration areas in the period between October 1<sup>st</sup> 1997 and October 14<sup>th</sup> 1997; the marking and listing of buildings, housing units and establishments in the period between October 30<sup>th</sup> 1997 and November 23<sup>rd</sup> 1997; the population count (enumeration) in the period between December 10<sup>th</sup> 1997 and December 24<sup>th</sup> 1997; the implementation of the post enumeration study in the period between January 6<sup>th</sup> 1998 and January 15<sup>th</sup> 1997; the derivation of the preliminary findings in the period between December 31<sup>st</sup> 1997 and January 4<sup>th</sup> 1998; and the delivery and reception of questionnaires and records as well as storing them in the main office in the period between December 29<sup>th</sup> 1997 and January 4<sup>th</sup> 1998.



### **1.8.3. Data processing and preparation reports stage:**

This stage started on January 5<sup>th</sup> 1998. The main activities of this stage tackled the editing, coding, verification, data entry, and verification of computerized data for all questionnaires. Other pertinent activities included the application of data quality control techniques after the derivation of electronic lists for exceptional and inconsistent cases. In addition, this stage involved the preparation of the different statistical reports at all geographic levels.

## **1.9 Data quality and control mechanism:**

The purpose of this mechanism was to obtain reliable set of data through the adoption of procedures that would prevent possible errors, avoid the causes of possible inconsistencies, and then the identification and correction of these errors or inconsistencies.

The data quality and control mechanism was adopted in all of census stages.

### **1.9.1 Data quality and control mechanism in the preparatory stage:**

This stage involved the formulation of census definitions and instructions in a way that would best suit the questionnaires and permit a reliable and consistent completion of census questionnaires.

An administrative classification manual was prepared for all Palestinian localities. Detailed maps were prepared for each locality and each Enumeration Area in the locality, in addition to proper distribution of fieldworkers to ensure full coverage of all buildings, housing units, households, and establishments.

Special forms were designed to allow for close follow up on daily production, coverage, and data quality.

Enough attention was paid to the listing of special groups like Bedouins, people passing through passages, and persons living in institutional households.

A mechanism was developed for checking coverage through the implementation of a Post Enumeration Study.

In addition, a special mechanism was adopted in storing census questionnaires to ensure safe storage and fast retrieval of questionnaires during the census data processing stage.

### **1.9.2 Data quality and control mechanisms in the implementation stage:**

Special attention was given to the selection of census fieldworkers and unemployed intermediate college or university graduates were recruited. Each fieldworker was assigned to an Enumeration Area located in his or her locality since it's easier to identify all buildings, establishments, and households, as well as to avoid possible disruption in census activities in case of complete or partial closure of the Palestinian Territory from Israeli Authorities.

Training programs and plans were carefully designed in advance. The first stage was to train census directors, who then trained census supervisors, and who then trained census crew leaders and enumerators. Identical videotapes were used in every training stage to ensure presenting census definitions and instructions to all trainees in a unified way.

After each training stage, a unified evaluation examination was conducted and the best fieldworkers were selected.

In the fieldwork activity, every supervisor was responsible for 5 crew leaders and every crew leader was responsible for 5 enumerators.

As for the enumeration technique, the direct interviewing technique was solely adopted in the enumeration process, where the interviews were conducted with the head of household or another eligible adult.

The completion of basic and identification data, e.g. name, birth date, identity card number was based on official identification documents. A “reminder ” questionnaire was distributed to all households before the actual enumeration started. The purpose of such practice was to remind the households and individuals that the actual enumeration would be conducted on a certain date and to make sure that the most basic information needed would be available on that date.

Clear and definite instructions were issued to the different levels of field workers to ensure field and office revision of their work and the work of their immediate staff. These instructions focused on revision techniques and error correction mechanisms. These instructions also required the supervisors to personally complete a sample not less than 5% of the questionnaires completed by the crew leaders or enumerators; check the coverage and data quality especially in the early days of work besides the daily office and field revisions. The crew leader re-completed 10% of the household data previously completed by the enumerators. In addition, the crew leader ensured household coverage and data consistency besides directing the enumerator’s attention to the errors some of them made.

Two central operation rooms operated continuously 24 hours a day in PCBS’ main offices in Ramallah & Gaza, respectively. These operation rooms comprised technical staff, administrators, and support staff to respond to the inquiries of the public and meet the urgent needs of the Census staff, e.g. supplies and issuing any general instructions in writing.

A post – enumeration study was conducted on 4% of the enumeration areas to check the coverage rate of individuals and households. A complete re – enumeration was carried out of all households and individuals in the sample enumeration areas.

### **1.9.3 Data quality control mechanism in the data processing stage:**

The Census data processing stage included the office editing, office coding, data entry, and computer editing activities.

A special office and computer editing manual was prepared in advance, which included all possible checks and controls that could be applied on the census data.

All census data processing employees were selected from the best fieldworkers. The data processing stage was conducted centrally, and special training sessions were conducted prior to any of the data processing activities.

Office editing and verification of editing were implemented 100% on all of the census questionnaires.

Office coding and verification of coding were implemented 100% on all of the census questionnaires as well.

At the beginning of census data entry stage, verification was implemented 100% to identify weaknesses among data keyers. At later stages, only a 10% verification on data entry was applied.

The best editors and coders were selected for the computer editing stage.

## **Chapter Two**

### **Basic Definitions and Concepts**

#### **2.1 Geographical, Administrative and Statistical Divisions:**

According to current administrative divisions, the Palestinian Territory was divided into two geographic regions: The West Bank and Gaza Strip. The West Bank was divided into 9 Governorates and two Districts (Jenin, Tulkarm, Qalqiliya, Nablus, Ramallah & Al-Bireh, Jerusalem, Jericho, Bethlehem, Hebron, and Tubas, Salfit Districts) while Gaza Strip was divided into 5 Governorates (North Gaza, Gaza, Deir Al-Balah, Khan Yunis, Rafah).

#### **Locality:**

A permanently inhabited place, which has an independent municipal administration or a permanently inhabited, separated place not included within the formal boundaries of another locality

#### **Locality Type:**

Localities have been divided into three types: **Urban, Rural, Camps**

**Urban:** Any locality whose population amounts to 10,000 persons or more. This applies to all governorates/districts centers regardless of their size. Besides, it refers to all localities whose populations vary from 4,000 to 9,999 persons provided they have, at least, four of the following elements: public electricity network, public water network, post office, health center with a full – time physician and a school offering a general secondary education certificate.

**Rural:** Any locality whose population is less than 4,000 persons or whose population varies from 4,000 to 9,999 persons but lacking four of the aforementioned elements.

**Camp:** It refers to any locality referred to as a refugee camp and administered by the United Nations Refugees and Work Agency in the Near East (U.N.R.W.A.).

#### **Enumeration Area:**

A group of housing units (about 150 housing unit) with clear boundaries on the ground, it may constitute one locality or part of a locality.

#### **2.2 General definitions:**

##### **Building:**

For the purposes of the Population, Housing and Establishment Census 1997, the building is defined as any fixed construction that is temporarily or permanently erected on the surface of the earth or water. The building is surrounded by four walls or with at least one completed ceiling at the time of the visit, regardless of the construction material and the purpose of construction and utilization at the time of the Census. The building might be utilized for habitation, for work, for both, vacant, closed or under construction at the time of the Census.

##### **Housing Unit:**

A building or part of a building constructed for one household only, with one or more independent entrance leading to the public road without passing through another housing unit. The unit might not be constructed for living purposes but found occupied with a household during the enumeration. Likewise, the unit might be utilized for habitation or for work

purposes or both purposes. Also, it might be closed, vacant or occupied by one or more households during the Census.

**Room:**

The housing unit or part of the housing unit surrounded with walls and has a ceiling, provided that its area is not less than 4m<sup>2</sup>. If the area of the glassy balcony equals or surpasses more than 4m<sup>2</sup> and is used for living purposes, it is considered a room. Likewise, the salon or living room is considered a room. The kitchen, bathroom, paths and toilet are not considered rooms. Areas allocated for animals and poultry along with those used for work purposes, only, are not considered rooms.

**Collective households (institutional households):**

It refers to the place constructed for the residence of a group of individuals, who live therein and benefit from the services it provides. The collective household, may be comprised one building or more or one housing unit or more. Examples of collective households include hotels, hostels, elderly and orphans homes, psycho-therapy clinics and hospitals, collective households for university students, collective living quarters (camps) at the passages, and housing units of priests and nuns in the monasteries and churches (who do not have other households).

**Household:**

For the purposes of the Population, Housing and Establishment Census -1997, the household was defined as one person or a group of persons with or without a family relationship, who live in the same housing unit or part of the housing unit, share meals and make joint provision of food and other essentials of living.

In the Census, the household includes:

- A. Household members found in the housing unit in the midnight of the reference date (the night of December 9 – 10<sup>th</sup> 1997).
- B. Visitors living outside the Palestinian Territory but who spent that night in the housing unit of the household (relatives and non- relatives) as well as visitors from the Palestinian Territory who, as a whole family, spent all of the enumeration period.
- C. Servants and other workers living usually within the household and spent the night of the reference date with the household.
- D. New births born prior to the night of the reference date and still alive, irrespective of whether they were within the household or in the hospital.
- E. Household members who spent the night of the reference date with the household and died after that night.
- F. Household members who usually live in the housing unit but were not available in the midnight of the reference date. This category includes:
  - Household members who spent the night of the reference date with another household inside the Palestinian Territory.
  - Household members working at night in factories, hospitals, airports, ...etc.
  - Individuals who spent the night of the reference date travelling in the public ways inside the Palestinian Territory.

- Fishers who spent the night of the reference date fishing in the regional waters.
- Members of internal security forces, presidential security forces, and civil defense forces irrespective of where they spent the night of the reference date.
- Palestinian households' members living usually within the household but who were abroad (for touristic, medical or other purposes) during the night of the reference date, provided their stay does not exceed one year.
- Palestinian households' members living usually within the household but were absent during the night of the reference date due to urgent causes including hospital, prisons, ...etc.
- Palestinian households' members living usually within the households but were absent during the night of the reference date due to their stay in a hotel in the Palestinian Territory.
- Students studying abroad regardless of the length of their stay.
- Household members detained in prisons irrespective of their sentence.

**The following categories are excluded from lists of households' members:**

- Persons who died before the night of the reference date.
- Persons who were born after the night of the reference date.
- Persons present during the enumeration in elderly homes, orphans homes, psycho-therapy clinics and hospitals, collective households for university students, and other collective households in the Palestinian Territory. Those persons are enumerated in these housing units.
- Students studying in Palestinian universities, institutes and other educational institutions who have places of residence other than the housing units of their households. Those persons are enumerated in these housing units.

**Special cases:**

- Bedouins are enumerated in the place of their stay in the night of the reference date.
- Palestinians living abroad for more than one year who have Palestinian identification documents and usually live within the household when they return are classified under "Palestinians living abroad" and are not included in the list of household members. As for persons visiting the Palestinian Territory and having Palestinian identification documents, they are not classified under "Palestinians living abroad" if they were enumerated with households they are staying with.

**Type of households that underwent enumeration are divided into:**

**Private Households:** The households included in the aforementioned definition of the household.

**Collective / Institutional Households:** It refers to the households enumerated in the previously mentioned collective households.

**Palestinian Household:**

It refers to the private household whose head holds the Palestinian nationality. As for non – Palestinian household, it refers to the household whose head holds non – Palestinian nationality irrespective of the nationality of other household members.

Types of Private households:

**Private households are divided by composition into the following types:**

**1. A one–person– household**

It refers to the household comprised of one individual.

**2. Nuclear household**

It refers to the living household comprised of a **couple only; a couple and a son or a daughter** or more; **a male head of a household with a son or a daughter** or more; **a female head of a household with a son or a daughter** or more. It is worthy to note that no other relatives or non – relatives live with this household.

**3. Extended household**

It refers to the household comprised of one or more nuclear households **with one or more relatives** yet **no other non – relatives** live with this household. It might be comprised of two or more related but not married persons. To be brief, it must be comprised of a head of a household and a minimum of one relative member (other than a spouse or a child). However, it **does not include any non – relative members**.

**4. Composite household**

It refers to the household comprised of one or more nuclear households **with one or more relatives** related to the head of the household and a minimum of **one non- relative member**. It might be comprised of two or more unrelated and not married persons. To be brief, it must be comprised of a head of a household and a minimum of one non- relative member irrespective of the other household members.

**Average household size:**

It refers to the average number of private household members calculated through dividing the total number of members for a certain category by the number of households for that particular category.

**2.3 Basic definitions of the individuals and households characteristics:****Head of the household:**

It refers to the person who usually lives within the household and is considered as the head of the household by its other members. Often, he \ she is the main decision-maker and responsible for financial support and economic welfare of the household.

**Relationship to the head of the household:**

It refers to the type of relationship to the head of the household and is normally classified as follows:

Head of the household, Spouse, Son/ daughter, Father / mother, Brother / sister, Grandfather/ grandmother, Grand–child, Son/ daughter in law, Other relatives, Others.

**Sex:**

It is divided into Male and Female.

**Date of Birth:**

It refers to the date in which the person was born. It is normally comprised of three cells: day, month and year according to the official identification documents such as the birth certificate, passport, ...etc.

**Age in completed years:**

Age is defined as the temporal span extending from the birth date until the reference date of the Census, expressed by years without any attention to the days and months (completed years).

**Original nationality:**

It refers to the political identity of the individuals. As for Palestinians with other nationalities, they are considered Palestinian nationals.

**Religion:**

It refers to the spiritual belief of the person, which is divided into Muslim, Christian, Other.

**Mother's usual place of residence (place of birth):**

It refers to the usual place of residence of the mother when the person was born.

**Usual place of residence:**

It refers to the name of the locality in which the person spends most of his time during the year (lived there six months and above), irrespective of whether it is the person's same place of existence during the Census, or the place in which he works and performs related activities or the place in which his original household is based or not.

**Duration of residence:**

It refers to the duration the person's stay in the current place of residence in which the person lived until the date of the Census, in completed years without any attention to the months or days.

**Previous usual place of residence:**

It refers to the place (if existing) where the person stayed for a minimum of six months before he moved to the current usual place of residence.

**Reasons of changing previous place of residence:**

It refers to the reasons that caused the person to change the previous usual place of residence and move to the current usual place of residence. The reasons are classified as follows:

- 1. Work:** This reason means that the reason that caused the person to move to the current place of residence was either to seek work or a change in the place of work.
- 2. Study:** This reason means that the reason that caused the person to move to the current place of residence was to continue his \ her studies.
- 3. Marriage:** This reason means that marriage was the reason that caused the person to move to the current place of residence.
- 4. Companionship (accompany):** This reason means that the reason that caused the person to move to the current usual place of residence is accompanying one of the household members or moving to live with the household or a household member. This applies to the spouse and children of the head of the household who accompany him \ her or move to live with him \ her for any reasons (other than obligatory migration).

5. **Compulsory Migration:** This applies to cases in which the person was obliged to leave his/her previous place of residence and move to the current usual place of residence due to compulsory migration during war, irrespective of age. This applies to deportees and their families as well as detainees in the Israeli prisons
6. **Other:** This category refers to any causes other than any of the aforementioned, e.g. moving to a new housing unit in another locality or returning to the country.

#### **Refugee status:**

This status relates to the Palestinians who were forced to leave their land in the Palestinian Territory occupied by Israel in 1948. It applies to their male sons and grandchildren. Every Palestinian falls under one of the following categories:

1. **Registered Refugees:** It applies to registered refugees holding refugee registration cards issued by UNRWA.
2. **Non-Registered Refugees:** It applies to unregistered refugees who do not hold refugee registration cards issued by UNRWA.
3. **Non-Refugee:** It applies to any Palestinian not categorized under any of the two aforementioned statuses.

#### **Types of Disability:**

The disabled is defined as the person suffering from a clear and evident weakness in performing certain activities due to continuous difficulties emanating from a physical, mental or health state that lasted for more than six months. Disabilities resulting from a bone break or a disease lasting for less than six months are not considered disabilities that are classified as follows:

1. **Seeing (visual):** It includes blind and one-eyed persons and any persons suffering from clear sight weaknesses even after using special devices, provided they do not suffer from any other disabilities.
2. **Hearing (auditory):** It includes deaf persons and any persons suffering from clear auditory problems even after using special auditory devices, provided they do not suffer from any other disabilities.
3. **Speaking:** It refers to any person suffering from clear problems in speech. However, persons unable to correctly vocalize some sounds are not considered disabled, provided they do not suffer from any other disabilities.
4. **Hearing and speaking:** It refers to the person suffering from hearing and speaking disabilities and does not suffer from any other disabilities.
5. **Moving:** It refers to the person suffering from evident problems in walking, climbing stairs, bending, bowing, kneeling, provided he \ she does not suffer from any other disabilities.
6. **Grasping:** It refers to persons physically unable to use their fingers in their daily life, provided they do not suffer from any other disabilities.
7. **Mental:** It refers to mentally disabled persons who do not suffer from any other disabilities.



8. **Mental and moving:** It refers to the disabled suffering from mental and moving disabilities only, provided he \ she does not suffer from any other disabilities.
9. **Multiple:** It refers to the disabled suffering from many disabilities other than items 4 & 8. It applies also to persons suffering from complete disabilities.
10. **Other:** It refers to the disabled not suffering from any of the aforementioned types.

### **Causes of Disability:**

The cause of disability is the main reason that caused the healthy person to be disabled. If the person suffers from more than one disability, the cause of the main disability is highlighted.

Causes of disability are classified as follows:

1. **Disease:** It applies if the disability originates from a certain disease, such as polio.
2. **Congenital:** It applies if the disability emanates from hereditary or inbred causes.
3. **Birth Related:** It applies if the disability emanates from causes related to the birth delivery.
4. **War:** It applies if the disability results from a war injury in the course of any war with the enemy. This applies to the Palestinian Uprising (Intifada).
5. **Work Injury:** It applies if the disability results from a work injury that took place while performing work.
6. **Traffic accident:** It applies when the disability results from car accidents, including all types of accidents.
7. **Other accident:** It applies when the disability results from any other type of accidents, e.g. falling from high places, fire, fire shooting, ...etc. (It should be noted that such a disability is considered a work injury if it took place during work).
8. **Others:** It applies if the cause of disability is not any of the aforementioned types.

### **Education statistics data (for persons aged 5 years and above):**

#### **Educational attendance:**

Attendance means registering the person in any formal education stage irrespective of whether it took the form of continuous attendance or distant learning. Formal education stages include the elementary stage, preparatory stage, (both of which are referred to as the basic stage), secondary stage, and higher education stage (universities, colleges, vocational institutes, ...etc.).

Enrollment categories are as follows:

1. **Attending:** It applies if the person is currently enrolled in a regular education stage,
2. **Attended and left:** It applies if the person unsuccessfully left a regular education stage, i.e. without obtaining any degree.
3. **Attended and graduated:** It applies if the person successfully graduated from a regular education stage and did not enroll in any stage after that.

- 4. Never attended:** It applies if the person is not currently enrolled and was never enrolled in any regular education stage.

**Years of schooling completed:**

For persons currently attending, attended and left, or successfully graduated, reference shall be made to the successfully completed formal educational years (completed years.) It neither includes drop out years, failure years nor on – going educational year. Educational training courses are not included among the years of regular study.

**Educational Attainment and Specialization (program or major) (for persons aged 10 years and over):**

**Educational attainment:**

It refers to the highest successfully completed educational attainment level. The educational level for persons aged 10 years and above is classified as follows:

**Illiterate:** It applies to persons unable to read or write in any language and who were never awarded a certificate from any formal education system

**Can read and write:** It applies to persons who are able to read and write without completing any of the educational stages. Such persons are generally able to read and write simple sentences.

**Qualification (The highest successfully completed educational attainment):**

It refers to the highest educational attainment level (elementary and higher) the person successfully completed. **Elementary** is the educational level for persons who successfully completed the sixth elementary grade. Those who successfully completed the ninth grade shall be classified under the **preparatory** level. Likewise, persons who successfully completed the general secondary certificate examination shall be classified under the **secondary** level. As for the rest of levels, they are as follows: **Associate diploma, bachelor degree (BA/BS), higher diploma, masters degree (MA/MS), doctorate (Ph.D)**

As for the **specialization**, it refers to the name of the subject the person successfully completed. Educational attainment and majors were classified according to the majors and educational levels manual adopted by the PCBS.

**Place of study attaining the highest educational attainment:**

For persons who completed the elementary stage and above, the place of attaining the highest educational attainment (level) would be one of the following:

- 1. Palestine:** It applies if the place in which the person completed the elementary stage and above is in the Palestinian Territory.
- 2. Arab Countries:** It applies if the place is one of the Arab countries.
- 3. Non – Arab Asian and African Countries:** It applies if the place is a non- Arab country in Asia or Africa (other than the previously called USSR).
- 4. Eastern Europe:** It applies if the place is in Eastern Europe or the previously called USSR.
- 5. Western Europe:** It applies if the place is in Western Europe.
- 6. Northern America:** It applies if the place is the USA or Canada.

**7. Latin America:** It applies if the place is in Latin or Central America.

**8. Other:** It applies if the place is Australia or any country not classified in any of the above mentioned.

Relation to Labor Force (for persons aged 10 years and above):

**Work:**

It refers to the efforts individuals exert in all activities for profit or wage irrespective of whether it was a monthly salary, weekly wage, per diem, per piece, part of the profit, commission...etc. Work also includes unpaid activities in a family farm or business if conducted on a regular basis. Likewise, regular voluntary or charitable activities are classified under work.

**Employed:**

It refers to the person engaged in a certain productive activity or work, irrespective of whether he \ she was an employer, self employed, wage employed, unpaid family member or other. The employed person is normally classified in one of two categories according to the number of weekly working hours, i.e. 1 – 14 working hours and 15 working hours and above.

**Unemployed:**

It refers to all persons who did not work at all during the reference period, who were not engaged in a certain work (although they are able to work) and were available for work and actively seeking work during the reference period. Those temporarily absent from work are considered unemployed although they are expected to resume work or ready to return to work upon demand. The unemployed persons are normally divided into two categories: Unemployed ever worked and unemployed never worked.

**Activity status:**

**1. Employed for 1 – 14 hours**

It refers to the person (aged 10 years and above) who works or worked for 1 – 14 hours in the week prior to the night of the reference date.

**2. Employed for 15 hours and above**

It refers to the person (aged 10 years and above) who works or worked for 15 hours in the week prior to the night of the reference period.

**3. Unemployed Ever Worked**

It refers to the person (aged 10 years and above) who use to work in the past but is currently unemployed irrespective of the reason.

**4. Unemployed Never Worked**

It refers to the person (aged 10 years and above) who has not worked in the past and throughout his \ her life.

**5. Student (Full – time student)**

It refers to the person (aged 10 years and above) who is currently continuing his \ her studies in order to obtain certain qualifications, and was not engaged in any work during the reference period. It is worthy to note that homework and hobbies are not classified as work.

**6. Housewife**

It refers to the unemployed woman who can work but does not seek work and is not enrolled in any formal education program. She is undertaking household work to serve her

household. However, this does not include serving in other houses in return for a wage in cash or in kind, for such an activity is classified under work.

#### **7. Unable to Work**

It refers to persons unable to engage in any type of work due to chronic diseases or disabilities. This category includes all persons unable to work due to old age.

#### **8. Not Working and Not Looking for Work**

This category applies to persons who can work but are unwilling to work and do not seek work due to having other sources of income, e.g. real estate ...etc.

#### **9. Other**

This category applies to cases not falling under any of the aforementioned categories. Examples on such cases include prisoners and persons who can work but are unwilling to work, do not seek work and do not have other sources of income, e.g. sons and daughters not enrolled in schools and for whom none of the previously mentioned cases apply.

#### **Main Occupation:**

The main job or type of work performed by the employed person or used to be performed by the unemployed ever worked person. The occupation refers to the activity in which the employee works more than half of his/her working hours or the most frequent job during the last three months prior to the enumeration night.

#### **Economic Activity:**

It refers to the type of the main activity initiated in the establishment in which the employed person works or the unemployed person use to work. The main economic activity for persons employed outside the context of establishment is determined by the type of work they perform.

#### **Sector:**

It refers to the sector to which the establishment where persons work or used to work, if they are currently unemployed. The sector is categorized as follows:

##### **1. Private national**

It refers to cases in which a Palestinian individual or group of individuals possesses a minimum of 51% of the capital of the establishment, in which persons work or used to work.

##### **2. Private foreign**

It refers to cases in which a foreign individual or group of individuals possess a minimum of 51% of the capital of the establishment in which persons work or used to work.

##### **3. National Government**

It refers to the institutions belonging to the central government, local authorities, and public sector companies.

##### **4. Foreign Government**

It refers to the institutions belonging to a foreign government.

##### **5. Non-profit organization (Charitable societies)**

It refers to the institutions belonging to the charitable societies and any non-profit non – governmental organizations.

## **6. UNRWA**

It refers to the institutions belonging to the United Nations Relief and Work Agency for the Palestinian Refugees in the Near East (UNRWA).

## **7. International organization**

It refers to the institutions belonging to the United Nations' diplomatic missions or any international or regional organizations other than (UNRWA).

## **8. Not in establishment (Outside establishments)**

It applies when the persons do not work for any institution belonging to the aforementioned sectors.

### **Employment Status:**

It refers to the employment status of the employed or unemployed ever worked persons. The employment status is categorized as follows:

#### **1. Employer**

A person who works in an establishment that is totally or partially belonging to him \ her and hires or supervises the work of one or more waged employees. This includes persons operating their projects or contracting companies provided they employ a minimum of one waged employee. Shareholders are not considered employers even if they are working in the public \ public limited liability companies.

#### **2. (Self-employed)**

A person who works in an establishment that is totally or partially belonging to him \ her and hires no waged employees. This includes persons engaged independently in a profession or trade.

#### **3. Wage Employee**

A person who works for a public or private employer and receives remuneration in wage, salary, commission, tips, piece rates or in kind ...etc. This item includes persons employed in governmental, non – governmental and private institutions along with those employed in a household enterprise in return for a specific remuneration.

#### **4. Unpaid family member**

A person who works without pay in an economic enterprise (farm, undertaking ... etc) operated by a related person in the same family.

#### **5. Other**

This item refers to any cases not categorized under any of the aforementioned categories, e.g. unpaid work in charitable societies, voluntary work and unpaid child labour.

### **Place of work:**

It refers to the working place of the employed person and the last working place of the unemployed ever worked person. Place of work is classified as follows:

#### **1. At home**

It applies if the employee works inside his housing unit. However, it does not apply to cases in which a grocery with its own door (for instance) is close to the housing unit. In this case, the place of work is considered in the same governorate/district.

## **2. In the same governorate**

It applies if the employee works in one of the localities belonging to the same governorate.

## **3. In other governorate**

It applies if the employee works in one of the localities belonging to a different governorate.

## **4. In Israel**

It applies if the employee works in the Palestinian Territory occupied by Israel in 1948.

## **5. In Settlements**

It applies if the employee works in one of the Israeli settlements established in parts of the Palestinian Territory occupied in 1967.

## **6. Abroad**

It applies if the employee works in another country outside the Palestinian Territory.

### **Marriage data (for persons aged 12 years and above):**

#### **Marital Status:**

It refers to the marital status of the person aged 12 years and above in the reference date of the Census. The marriage laws, customs and traditions applicable in the country govern the marital status of the individual. The marital status is classified as follows:

#### **1. Never married**

It applies if the person aged 12 years and above has not been married (according to customs and traditions applicable in the country).

#### **2. Legally married**

It applies if the person-aged 12 years and above has an official marriage document (issued by a competent court) but has not been actually married yet according to customs and traditions applicable in the country.

#### **3. Married**

It applies if the person aged 12 years and above is actually and officially married (according to customs and traditions applicable in the country) irrespective of his \ her past marital status as well as of whether the couple were together during the reference date or not.

#### **4. Divorced**

The person aged 12 years and above who previously married and legally divorced but was not married again.

#### **5. Widowed**

The married person aged 12 years whose marriage was split by the death of the spouse and was not married again.

### **Age at first marriage in completed years:**

It refers to the age of the person in the date of the actual (from traditional viewpoint) first marriage for the ever – married persons. One should note that this item refers to the date of commencement of marriage for those who got married after the date of the enforcement of the marriage document. Thus, **age at first marriage** refers to the age of the person in the actual marriage date.

**Duration of marriage in completed years:**

It refers to the time span between the date of the actual (from traditional viewpoint) marriage and the date of the interview for women married once. It refers as well, to the time span between the date of the actual (from traditional viewpoint) marriage and the date of marriage split (by divorce or widowhood) for women married once or more than once.

**Live birth:**

It refers to any live birth who shouted, cried or showed any signs of live upon delivery, irrespective of whether he died after that or not.

**Live birth still alive:**

It refers to any live birth up to the date of the reference date, irrespective of whether he lives with the mother or not.

**Ever born alive in 12 months preceding the census:**

It refers to the number of live birth during the last 12 months. It covers the births between December 10<sup>th</sup> 1996 and December 9<sup>th</sup> 1997, irrespective of whether they are still alive or not.

## Chapter Three

### Final Results

#### **Introduction**

Upon the completion of the population enumeration on December 24<sup>th</sup> 1997, the enumerators and crew leaders carried out a comprehensive office revision and managed to manually derive the preliminary findings in the period between December 25<sup>th</sup> 1997 and December 28<sup>th</sup> 1997. They were announced on February 26<sup>th</sup> 1998. Starting January 1998, several activities were undertaken including editing, coding, data entry, and verification, coupled with consistency and coverage checks to ensure the quality of data and tabulation. The final results were released on November 30<sup>th</sup> 1998.

#### **1. Final Results on Population**

The final results of the overall population enumeration indicate that the number of the total population in Khan Yunis governorate on December 9 – 10<sup>th</sup> 1997 amounted to 200,704 persons, 101,607 and 99,097 males and females respectively.

This figure includes the following:

##### **1.1. Final Results on Actually Enumerated Persons**

The final results of the population enumeration in Khan Yunis governorate indicate that the number of persons actually enumerated in the reference date amounted to 196,662 persons, 99,474 and 97,188 males and females respectively. This number excludes the final results of the post enumeration study.

##### **1.2 Estimates of Uncounted Population Based on the Post – Enumeration study**

The post enumeration study indicated that the actual number of population might be higher than the number we provided by 4,042 persons (2,133 and 1,909 males and females, respectively).

#### **2. The Final Results of the Households Enumeration**

The final results of the population enumeration process indicate that the number of actually enumerated households amounted to 28,693 households, of which 28,691 private households comprising 196,649 persons and 2 collective (institutional) households comprising 13 persons.

Thus, the estimated sex ratio for the actual enumerated persons amounted to 102.4 males per 100 females. We infer that the average household size in Khan Yunis governorate equals 6.9 persons.

The final results indicate that 69.6% of the population lives in the urban areas compared to 17.6% of the population lives in the refugee camps and 12.8% in the rural areas.