

السلطة الوطنية الفلسطينية
الجهاز المركزي للإحصاء الفلسطيني
التعداد العام للسكان والمساكن والمنشآت - 1997
سلسلة التقارير الإحصائية

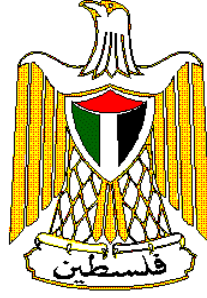

النتائج النهائية
تقرير المساكن
محافظة نابلس

أيار / مايو، 1999



السلطة الوطنية الفلسطينية
الجهاز المركزي للإحصاء الفلسطيني
التعداد العام للسكان والمساكن والمنشآت - 1997
سلسلة التقارير الإحصائية



النتائج النهائية
تقرير المساكن
محافظة نابلس

أيار/مايو، 1999

© محرم، 1420هـ – أيار، 1999.
جميع الحقوق محفوظة.

في حالة الاقتباس، يرجى الإشارة إلى هذه المطبوعة كالتالي:

الجهاز المركزي للإحصاء الفلسطيني، 1999. التعداد العام للسكان والمساكن والمنشآت - 1997: النتائج النهائية. تقرير المساكن-محافظة نابلس، (الجزء الأول). رام الله - فلسطين.

جميع المراسلات توجه إلى قسم خدمات الجمهور على العنوان التالي:

الجهاز المركزي للإحصاء الفلسطيني

ص.ب. 1647

رام الله، فلسطين

فاكس: 240 6343 (972-2)

صفحة إلكترونية: <http://www.pcbs.org>

هاتف: 240 6340 (972-2)

بريد إلكتروني: diwan@pcbs.pna.org



فخامة الرئيس ياسر عرفات
رئيس اللجنة التنفيذية لمنظمة التحرير الفلسطينية
رئيس السلطة الوطنية الفلسطينية
رئيس اللجنة العليا للتعداد



الجهاز المركزي للإحصاء الفلسطيني
PALESTINIAN CENTRAL BUREAU OF STATISTICS

محافظة نابلس
NABLUS GOVERNORATE

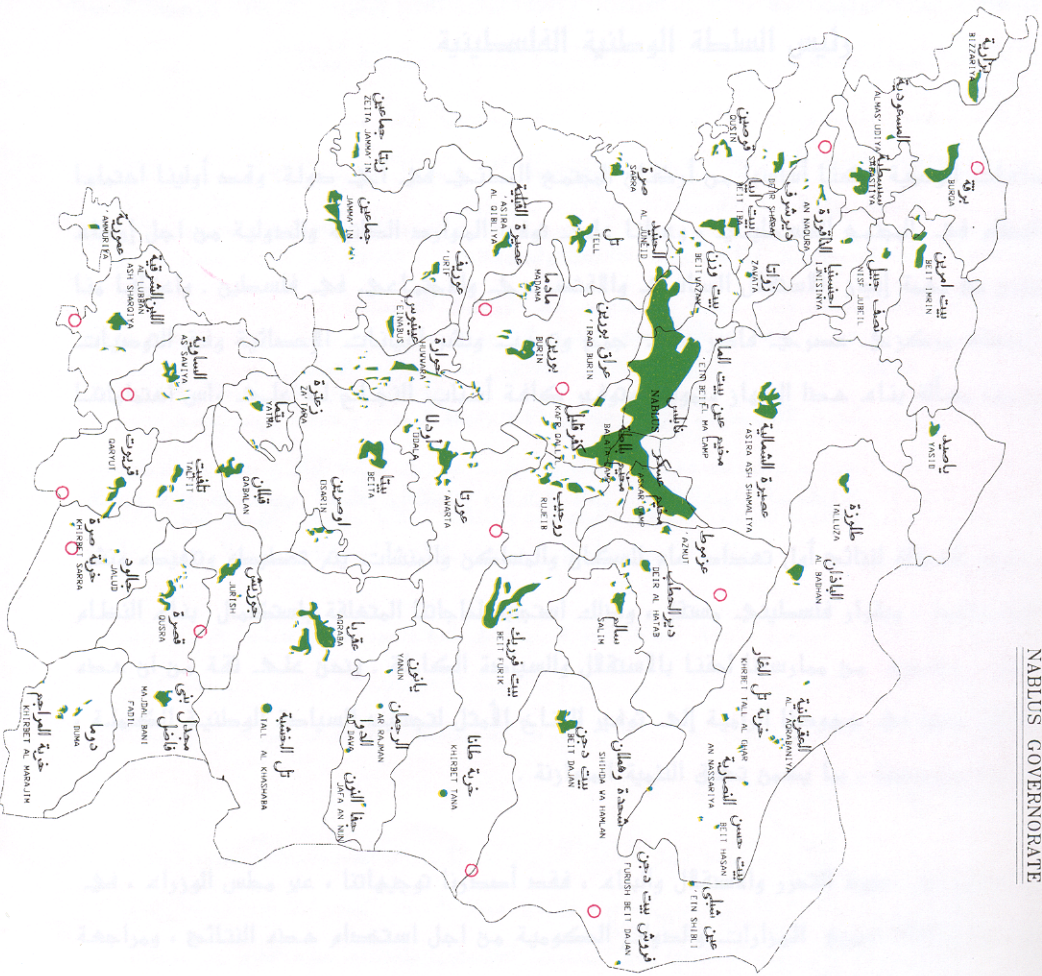

مفتاح الخريطة
LEGEND

الاجسام السكنية
LOCALITIES

الاستيطان الريفية
RUSTIC SETTLEMENT

حدود اراضي التجمعات
LAND'S BORDER

حدود المحافظة
GOVERNORATE BORDER

0 2 4 6 كم

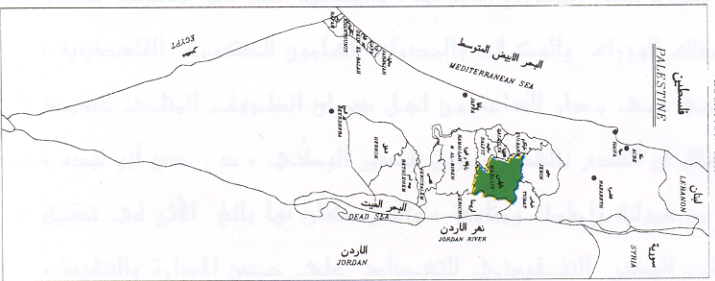

شكر وتقدير وعهد

احتفلنا بصدور النتائج النهائية لأول تعداد عام للسكان والمساكن والمنشآت-1997 بعد أقل من عام على تنفيذه. لم يكن لهذا الجهد أن يبدأ وينتهي بنجاح لولا تضافر جهود شعبنا الفلسطيني في الأراضي الفلسطينية وتكاتفهم من أجل توفير فرص النجاح لهذا التمرين السیادي. وقد عبرت إرادة شعبنا عن نفسها من خلال تكامل القيادة والشعب في توفير فرص النجاح الكامل. يتقدم الفريق الوطني بالشكر والتقدير والعرفان لأبناء شعبنا الفلسطيني في الأراضي الفلسطينية لتعاونهم مع الفريق الوطني وتمكينه من تنفيذ التعداد بنجاح.

رافق السيد الرئيس ياسر عرفات مشروع التعداد ووفر له كامل الدعم والمساندة الرسمية والمعنوية والمادية منذ تبنيه للفكرة في عام 1993 (في تونس). يتقدم الفريق الوطني بشكر خاص للأخ الرئيس أبو عمار على ثقته بقدرات الفريق الوطني للتعداد وعلى إيمانه بإمكانية إنجاز المشروع في ظل ظروف بالغة التعقيد والصعوبة.

تكاملت السلطان التشريعية والتنفيذية ومؤسسات المجتمع الأهلي والقطاع الخاص في تبنيها ودعمها ومساندتها للفريق الوطني للتعداد طوال مراحل العمل. نشكر المجلس التشريعي الفلسطيني كمؤسسة وكأفراد ورئاسة السلطة الوطنية الفلسطينية ومجلس الوزراء والوزراء والوزارات والهيئات الحكومية والمحافظين وأجهزة الأمن الفلسطينية وأعضاء اللجنة الوطنية للتعداد واللجنة القطاعية الإعلامية ولجنة التنسيق والحماية الأمنية واللجان الفرعية واللجان الفرعية الإعلامية ولجان الوجهاء وفرق الدعم والمساندة النسائية واللجنة التنفيذية للتعداد وغرفة العمليات المركزية وغرفة العمليات الفرعية وجهات أخرى عديدة، على تتاعمها وعملها الذي أدى إلى توفير فرص النجاح.

يكفينا نحن أبناء أسرة الجهاز المركزي للإحصاء الفلسطيني فخراً أننا كنا جزءاً من هذه الحقبة التاريخية الإحصائية، وأن جهودنا حازت على ثقة القيادة الفلسطينية والشعب وأنا قدنا هذا العمل. ونتعهد باستمرار العطاء بدون حدود من أجل استكمال السيادة الفلسطينية الإحصائية.

شكر وتقدير

لم يكن للتعداد العام للسكان والمساكن والمنشآت-1997 أن ينفذ في موعده لولا الدعم المادي والفني الذي وفرتة الدول والهيئات التالية للسلطة الوطنية الفلسطينية:

- صندوق الأمم المتحدة للسكان (UNFPA) عبر مكتب الأمم المتحدة للإحصاء (UNSD) ودائرة المعلومات الاقتصادية والاجتماعية وتحليل السياسات (DESIPA) وفريق الدعم الفني التابع للأمم المتحدة (CST) في الأردن وبرنامج الأمم المتحدة الإنمائي (UNDP) في القدس
- الحكومة البريطانية عبر الوكالة البريطانية الدولية للتنمية (DFID)
- الحكومة السويسرية عبر الوكالة السويسرية للتعاون والتنمية (SDC)
- الحكومة النرويجية عبر الوكالة النرويجية للتنمية والتعاون (NORAD)
- البنك الدولي عبر المجلس الاقتصادي الفلسطيني للتنمية والإعمار (PECDAR)

تتقدم السلطة الوطنية الفلسطينية والفريق الوطني للتعداد والجهاز المركزي للإحصاء الفلسطيني بجزيل الشكر والتقدير إلى هذه الحكومات والهيئات الصديقة.

تمت طباعة هذا التقرير على نفقة الحكومة البريطانية عبر الوكالة البريطانية الدولية للتنمية (DFID) بموجب منحه خاصة لطباعة تقارير التعداد.

تقديم

يعتبر التعداد العام للسكان والمساكن والمنشآت أحد أهم عناصر نظام الإحصاءات الرسمية، وتوصي الأمم المتحدة بإجراء التعداد كل خمس أو عشر سنوات بهدف الحصول على مجموعة متكاملة من البيانات المتعلقة بخصائص وتوزيعات السكان في المجتمع، حيث تعتبر مثل هذه البيانات متطلباً أساسياً في عملية تخطيط التنمية الاقتصادية والاجتماعية على أسس علمية.

مع انطلاق عملية المفاوضات السياسية في المنطقة، وتزايد فرص السلام، وضعت منظمة التحرير الفلسطينية مهمة توفير البيانات الإحصائية الشاملة حول الواقع الاقتصادي والاجتماعي للمجتمع الفلسطيني على رأس أولوياتها، وذلك تمهيداً لاعادة البناء الاقتصادي والاجتماعي والثقافي والخدمي. بالإضافة إلى القيام بكل ما هو ممكن من أجل رفع مستويات المعيشة لأبناء شعبنا الفلسطيني في الأراضي الفلسطينية.

إلا أن الواقع المعلوماتي الموروث عن الاحتلال الإسرائيلي اتسم بالافتقار الشديد إلى البيانات الشاملة والموثوقه والحديثة حول معظم جوانب الحياة الفلسطينية في الأراضي الفلسطينية المحتلة، وخاصة فيما يتعلق بحجم وتركيب وخصائص السكان الذين هم عماد وهدف التنمية. وقد حدى هذا الواقع بمنظمة التحرير الفلسطينية إلى تصنيف مشروع تنفيذ تعداد للسكان والمساكن والمنشآت كمشروع استراتيجي ذو أولوية قصوى ضمن الأولويات الوطنية.

ومع اكتمال الخطط والإمكانات المادية والفنية لدى الفريق الوطني للتعداد، أصدر سيادة الرئيس ياسر عرفات قراره التاريخي في مطلع حزيران 1997 والمتعلق ببدء تنفيذ الفعاليات الميدانية للتعداد العام للسكان والمساكن والمنشآت مع نهاية العام في جميع الأراضي الفلسطينية، وتكليف الجهاز المركزي للإحصاء الفلسطيني بإدارة وتنفيذ هذا المشروع.

وانطلاقاً من إدراكه لأهمية هذا الحدث فقد بذل الجهاز المركزي للإحصاء الفلسطيني الجهود المضنية لتنفيذ التعداد بالشكل الذي يلبي الاحتياجات الفلسطينية مع عدم الإخلال بالتوصيات الدولية في هذا المجال. وقد شمل التعداد جميع التجمعات السكانية في الأراضي الفلسطينية باستثناء ذلك الجزء من محافظة القدس والذي ضمته إسرائيل عنوة بعيد احتلالها للأراضي الفلسطينية عام 1967، نتيجة قيام سلطات الاحتلال بوضع العراقل أمام الفريق الوطني للتعداد واعتقال العشرات من الطواقم الميدانية خلال الأيام الأولى من بدئ الفعاليات الميدانية، وإصدار القانون الإسرائيلي بحظر التعداد في تلك المناطق.

يسر الجهاز أن يقدم هذا التقرير وهو من ضمن سلسلة التقارير الإحصائية التي ستصدر عن التعداد كي يكون مرجعاً لجميع المخططين ومتخذي القرارات في القطاعين العام والخاص وجميع فئات المستفيدين والمستخدمين لبيانات التعداد، من أجل الوصول إلى بناء الدولة الفلسطينية المستقلة على أسس علمية سليمة.

والله ولي التوفيق،

أيار، 1999

د. حسن أبو لبده

المدير الوطني للتعداد/

رئيس الجهاز المركزي للإحصاء الفلسطيني

اعتبارات هامة

- 1- الجداول التفصيلية المنشورة في هذا التقرير والمتضمنة لكافة الخصائص هي خاصة بالنتائج النهائية للمساكن التي تم عدّها فعلا خلال الفترة من 10-1997/12/24.
- 2- تم اعتماد التقسيمات الإدارية المعتمدة في وزارة الحكم المحلي والتي تقسم الأراضي الفلسطينية إلى 14 محافظة ومنطقتين.
أما المحافظات فهي: جنين، طولكرم، قلقيلية، نابلس، (رام الله والبيرة)، أريحا، القدس، بيت لحم، الخليل، شمال غزة، غزة، دير البلح، خان يونس، رفح.
والمنطقتين هما: طوباس، سلفيت.
- 3- البيانات التفصيلية في هذا التقرير خاصة بالأسر الخاصة الفلسطينية وغير الفلسطينية ولا تشمل المساكن العامة (الأسر الجماعية).

قائمة المحتويات

رقم الصفحة

الموضوع

تقديم من سيادة الرئيس ياسر عرفات رئيس السلطة الوطنية الفلسطينية
تقديم

شكر وتقدير وعهد

شكر وتقدير

اعتبارات هامة

قائمة المحتويات

قائمة الجداول

21 الفصل الأول: خلفية عامة

21 1.1 تعريف التعداد

21 2.1 طريقة العد

21 3.1 فترة العد

21 4.1 مراحل التعداد

22 5.1 آلية ضبط نوعية البيانات وجودتها

24 6.1 الهيكلية الإدارية للعاملين في التعداد

25 الفصل الثاني: التعاريف والمفاهيم الأساسية

25 1.2.1 التقسيمات الجغرافية والإدارية والإحصائية

25 2.2 تعاريف عامة

27 3.2 التعاريف الأساسية لخصائص المساكن

31 الفصل الثالث: ملخص النتائج النهائية

35 الجداول

149 الملاحق

ملحق (1) القرار الرئاسي رقم (67) بشأن إجراء التعداد

ملحق (2) العاملين في التعداد

ملحق (3) استمارة الأسرة والظروف السكنية

قائمة الجداول

| رقم الجدول | رقم الصفحة |
|------------|------------|
| جدول 1: | 35 |
| جدول 2: | 39 |
| جدول 3: | 45 |
| جدول 4: | 49 |
| جدول 5: | 53 |
| جدول 6: | 59 |
| جدول 7: | 65 |
| جدول 8: | 69 |
| جدول 9: | 75 |
| جدول 10: | 79 |
| جدول 11: | 85 |
| جدول 12: | 89 |
| جدول 13: | 95 |
| جدول 14: | 99 |
| جدول 15: | 105 |
| جدول 16: | 109 |
| جدول 17: | 113 |
| جدول 18: | 117 |
| جدول 19: | 121 |
| جدول 20: | 125 |
| جدول 21: | 128 |
| جدول 22: | 130 |
| جدول 23: | 133 |

| <u>رقم الصفحة</u> | | <u>رقم الجدول</u> |
|-------------------|--|-------------------|
| 134 | الأسر حسب نوع الاستتجار (مفروش/غير مفروش) ونوع المسكن وطبيعة نظام المياه والمرحاض في المسكن | جدول 24: |
| 135 | الأسر حسب توفر السلع المعمرة لدى الأسرة وحجم الأسرة ونوع التجمع | جدول 25: |
| 139 | الأسر الفلسطينية والأفراد فيها حسب حالة اللجوء لرب الأسرة وعدد الغرف للأسرة | جدول 26: |
| 140 | الأسر الفلسطينية والأفراد فيها حسب حالة اللجوء لرب الأسرة وعدد الغرف للأسرة وحجم الأسرة ومتوسط حجم الأسرة ومتوسط عدد الأفراد في الغرفة | جدول 27: |
| 143 | الأسر الفلسطينية والأفراد فيها حسب حالة اللجوء لرب الأسرة وتوفر السلع المعمرة لدى الأسرة وحجم الأسرة | جدول 28: |

الفصل الأول

خلفية عامة

يمثل التعداد العام للسكان والمساكن والمنشآت 1997، أضخم مشروع إحصائي يتم تنفيذه في الأراضي الفلسطينية، حيث بدأ الجهاز المركزي للإحصاء الفلسطيني بالتحضير لتنفيذه منذ إنشائه في أواخر عام 1993، وقام بتنفيذه ميدانياً خلال الفترة من أوائل شهر أيلول 1997 وحتى نهاية العام نفسها. ويضم هذا الفصل، تعريف التعداد وطريقة العد وفترة العد ومراحل التعداد وآلية ضبط نوعية البيانات وجودتها، والهيكلية الإدارية للتعداد.

1.1 تعريف تعداد المساكن:

هو العملية الكلية لجمع وتصنيف ومعالجة وتحليل وتقييم ونشر وتوفير البيانات الإحصائية عن أعداد المساكن وتوزيعها حسب الخصائص المختلفة للمساكن في فترة مرجعية معينة وداخل حدود منطقة جغرافية معينة.

2.1 طريقة العد:

لقد اعتمد مبدأ أسلوب المقابلة المباشرة مع المبحوثين في استيفاء بيانات الوحدات السكنية، كما لم يتم استخدام مبدأ المعاينة في التعداد، وركزت التعليمات على ضرورة العودة إلى الأسرة أكثر من مره لضمان استيفاء البيانات من أشخاص مؤهلين. وتم معالجة معظم حالات عدم التعاون من خلال عودة المسؤولين أكثر من مرة وبمشاركة الفعاليات الشعبية والرسمية.

3.1 فترة العد:

هي الفترة التي تم خلالها جمع البيانات. وقد تم تحديدها في التعداد الفلسطيني في الفترة من 10 - 24 / 12 / 1997.

4.1 مراحل التعداد:

تم تنفيذ التعداد العام للسكان والمساكن والمنشآت 1997 على عدة مراحل رئيسية هي:-

1.4.1 المرحلة التحضيرية:

بدأت الاستعدادات الأولية للتحضير للتعداد منذ نهاية عام 1993، وذلك بإعداد وثيقة المشروع وتقدير الموازنة، وبعد ذلك تم استقطاب الكفاءات والخبرات الفلسطينية، حيث قامت بالتعرف على التجربة الدولية وتوصيات الأمم المتحدة في مجال التعدادات، ومن ثم التنسيق مع الفعاليات الحكومية وغير الحكومية بشأن تحديد احتياجاتها من بيانات التعداد، وقد أسفر هذا التنسيق عن حالة إجماع وطني شاملة على المحتوى الممكن للاستبانة التي سوف تستخدم في التعداد، وقد تم التنسيق والتشاور منذ البداية مع صندوق الأمم المتحدة للسكان لضمان مساندة المنظمة الدولية لتنفيذ المشروع. كما تم في هذه المرحلة تنفيذ تجربة قبلية مصغرة في شهر آذار مارس 1996 شملت (15) منطقة عد، وكذلك تم تنفيذ تعداد تجريبي على نطاق أوسع شمل (36) منطقته عد خلال شهر كانون أول ديسمبر 1996 تم من خلالهما مراقبة أداء الفريق واشتقاق العبر وتطوير الخطة. كذلك تم إعداد دليل التجمعات السكانية في الأراضي الفلسطينية وتحديث الخرائط لجميع هذه التجمعات وتقسيمها إلى مناطق عد بمعدل (150) وحدة سكنية لكل منطقة عد. كما صدرت القرارات الرئاسية بشأن تنفيذ التعداد وتشكيل لجانته المختلفة بتاريخ

1997/6/5. كما تم إعداد وطباعة الاستمارات والأدلة والنماذج المستخدمة في التعداد ، وتحديد مصادر العاملين الميدانيين وإعداد المخازن وتوزيع مستلزمات التعداد و اختيار مقار العاملين. وقد استمرت هذه المرحلة حتى 9/4/1997.

2.4.1 المرحلة التنفيذية (المرحلة الميدانية):

امتدت هذه المرحلة خلال الفترة من 1997/9/6 - 1998/1/15 حيث بدأت هذه المرحلة باختيار وتدريب العاملين الميدانيين من مديري التعداد والمشرفين والمراقبين والعاديين في فترات مختلفة، وتركزت النشاطات الرئيسية في هذه المرحلة على تنفيذ عمليات تحديد وحزم مناطق العد خلال الفترة من 1997/10/1 - 1997/10/14 وترقيم وحصر المباني والوحدات السكنية والمنشآت خلال الفترة من 1997/10/30 - 1997/11/23 وعد السكان خلال الفترة من 1997/12/10 - 1997/12/24، وتنفيذ الدراسة البعدية خلال الفترة من 1998/1/6 - 1998/1/15، وإعداد النتائج الأولية خلال الفترة من 1997/12/31 - 1998/1/4، واستلام الاستمارات والسجلات وتخزينها في المقر المركزي خلال الفترة من 1997/12/29 - 1998/1/4.

3.4.1 مرحلة معالجة البيانات واعداد التقارير (مرحلة ما بعد العد):

بدأت هذه المرحلة في 1998/1/5، وتركزت النشاطات الرئيسية في هذه المرحلة على أعمال التدقيق والترميز ومراجعة التدقيق والترميز وإدخال البيانات ومراجعة الإدخال لجميع استمارات التعداد، بالإضافة إلى تطبيق وسائل ضبط جودة ونوعية البيانات يدوياً بعد استخراج الكشوف الآلية للحالات الخاطئة أو الحالات النادرة. وكذلك إعداد التقارير الإحصائية على المستويات الجغرافية المختلفة.

5.1 آلية ضبط نوعية البيانات وجودتها:

يهدف برنامج ضبط النوعية بصورة رئيسية إلى توفر بيانات موثوقة، وذلك من خلال العمل على منع وقوع الأخطاء وإزالة أسبابها والكشف عن الأخطاء وتصويبها حين وقوعها. وترافقت عملية ضبط النوعية مع جميع مراحل تنفيذ التعداد، وفيما يلي نبذة مختصرة عن أهم آليات ضبط نوعية وجودة البيانات في التعداد:

1.5.1 آلية ضبط نوعية البيانات وجودتها في المرحلة التحضيرية:

تم في المرحلة التحضيرية وضع التعاريف والتعليمات التي تضمن استيفاء الاستمارات بصورة صحيحة. كما تم إعداد دليل التجمعات السكانية والخرائط التفصيلية لكل تجمع، ولكل منطقة عد، وتوزيع مجالات العمل بين العاملين في الميدان، بالشكل الذي يمكن من خلاله التأكد من أن جميع مناطق العد قد شملها التعداد، بالإضافة إلى إعداد وتحضير نماذج متابعة جودة العمل والإنجاز. وكذلك تم وضع آلية لتخزين السجلات تضمن سهولة حفظها ومتابعة الأعمال الجارية عليها أثناء مرحلة معالجة البيانات.

2.5.1 آلية ضبط نوعية البيانات وجودتها في المرحلة التنفيذية:

روعي عند اختيار العاملين أن يكونوا من الحاصلين على مؤهلات دبلوم متوسط فأعلى، بالإضافة إلى كونهم من التجمع نفسه لسهولة معرفة المنطقة و لمجابهة حالات الإغلاق الشامل والجزئي من قبل السلطات الإسرائيلية. كما تم إعداد خطط وبرامج التدريب لجميع العاملين مسبقاً، حيث تم تدريب مديري التعداد في المحافظات أولاً، وبعد ذلك قاموا بدورهم بتدريب المشرفين والذين قاموا بدورهم بتدريب المراقبين والعاديين، وتم استخدامشرطة الفيديو في

كل مرحلة لضمان سلامة نقل التعاريف والتعليمات بشكل موحد لجميع العاملين، وكانت أسس الاختيار لجميع العاملين تعتمد على تقييم (امتحان) موحد حيث تم اختيار الأفراد الحاصلين على أعلى التقييمات. و تم توزيع العاملين بحيث يقوم كل مشرف بمتابعة (5) مراقبين وكل مراقب بالإشراف على (5) عدادين بالمتوسط وأن يقوم كل عداد باستيفاء بيانات حوالي (150) أسرة خلال (15) يوماً. أما من ناحية أسلوب العد فتم اعتماد أسلوب المقابلة المباشرة فقط، مع ضرورة استيفاء البيانات من رب الأسرة أو من شخص عاقل وبالغ. وتم إعطاء تعليمات مشددة لجميع العاملين، ولكافة المستويات بالمراجعة الميدانية والمكتبية لأعمالهم وأعمال مرؤسيهم، حيث قام المشرف بإعادة استيفاء 5% من اعمال العداد للتأكد من سلامة ودقة العمل، كما قام المراقب بإعادة استيفاء بيانات 10% من الأسر التي قام العداد باستيفائها. ولضمان حسن المتابعة تم تشكيل غرفة عمليات مركزية في مقر الجهاز في رام الله وأخرى في غزة ضمّتا فنيين وإداريين، وذلك للإجابة على الاستفسارات وإصدار التعليمات للعاملين في الميدان. وقد رافق جميع نشاطات التعداد حملة إعلامية متصاعدة بشكل يتناسب مع الفعاليات المختلفة، شملت استخدام كافة وسائل الإعلام المسموعة والمقروءة والمرئية، وذلك لضمان زيادة تعاون المواطنين مع العاملين في التعداد.

3.5.1 آلية ضبط نوعية البيانات وجودتها في مرحلة معالجة البيانات:

شملت مرحلة معالجة البيانات عمليات التدقيق والترميز والإدخال ومراجعة الكشوف، وعمليات المراجعة والفحص لجميع العمليات السابقة، حيث تم وضع جميع الأدلة والتعليمات من أجل فحص اتساق البيانات وترميز الحقول والتأكد من إدخال جميع مناطق العد وجميع السجلات والاستمارات وما تحتويه من بيانات. وتم اختيار جميع العاملين في التدقيق والترميز من أفضل العاملين الميدانيين. وقد تم تنفيذ عملية معالجة البيانات مركزياً لتوحيد المفاهيم. وقد تم تدقيق جميع الاستمارات وفحص اتساقها بنسبة 100% ومراجعة التدقيق والترميز بنسبة 100%. أما بالنسبة لإدخال البيانات فقد تم تدريب المدخلين على آلية موحدة لعملية إدخال البيانات وجرى إعادة الإدخال بنسبة 100% في الأيام الثلاثة الأولى لجميع المدخلين. وتم استبعاد المدخلين ذوي الأخطاء المرتفعة. وقد تم اختيار أفضل المدخلين من أجل إعادة إدخال 10% من البيانات لجميع الاستمارات للتأكد من سلامة عمليات الإدخال. وتم بعد إدخال البيانات استخراج كشوف للتأكد من شمولية إدخال جميع مناطق العد وجميع المباني والوحدات السكنية والأسر والأفراد، كما تم استخراج كشوف تحدد الأخطاء التي يجب تصحيحها أو البيانات المشكوك فيها. وتم تكليف خيرة المراجعين للعمل على تصحيحها بعد الرجوع إلى السجلات الأصلية وتحت إشراف كامل من دائرة العمليات الفنية في إدارة التعداد.

6.1 الهيكلية الإدارية للتعداد:

نظراً لضخامة مشروع التعداد الذي يمثل أكبر العمليات الإحصائية التي جرت في الأراضي الفلسطينية، كان لا بد من تنظيم هيكلية إدارية للفريق الوطني للتعداد، تضمن السيطرة الكاملة على كافة التفاصيل الإدارية والفنية والميدانية، وقد عمل في هذا المشروع (6733) موظفاً ما بين موظفين دائمين أو عمالة مؤقتة تتراوح من شهر إلى سنة أو لجان مختلفة، ولا يشمل هذا العدد المتطوعين في كافة المجالات وخاصة المشاركين في الحملة الإعلامية ولجان الوجيهاء ولجان الطوارئ واللجان النسائية والفرق الأمنية. و فيما يلي الهيكلية الإدارية للتعداد:

الهيكلية الإدارية للتعداد

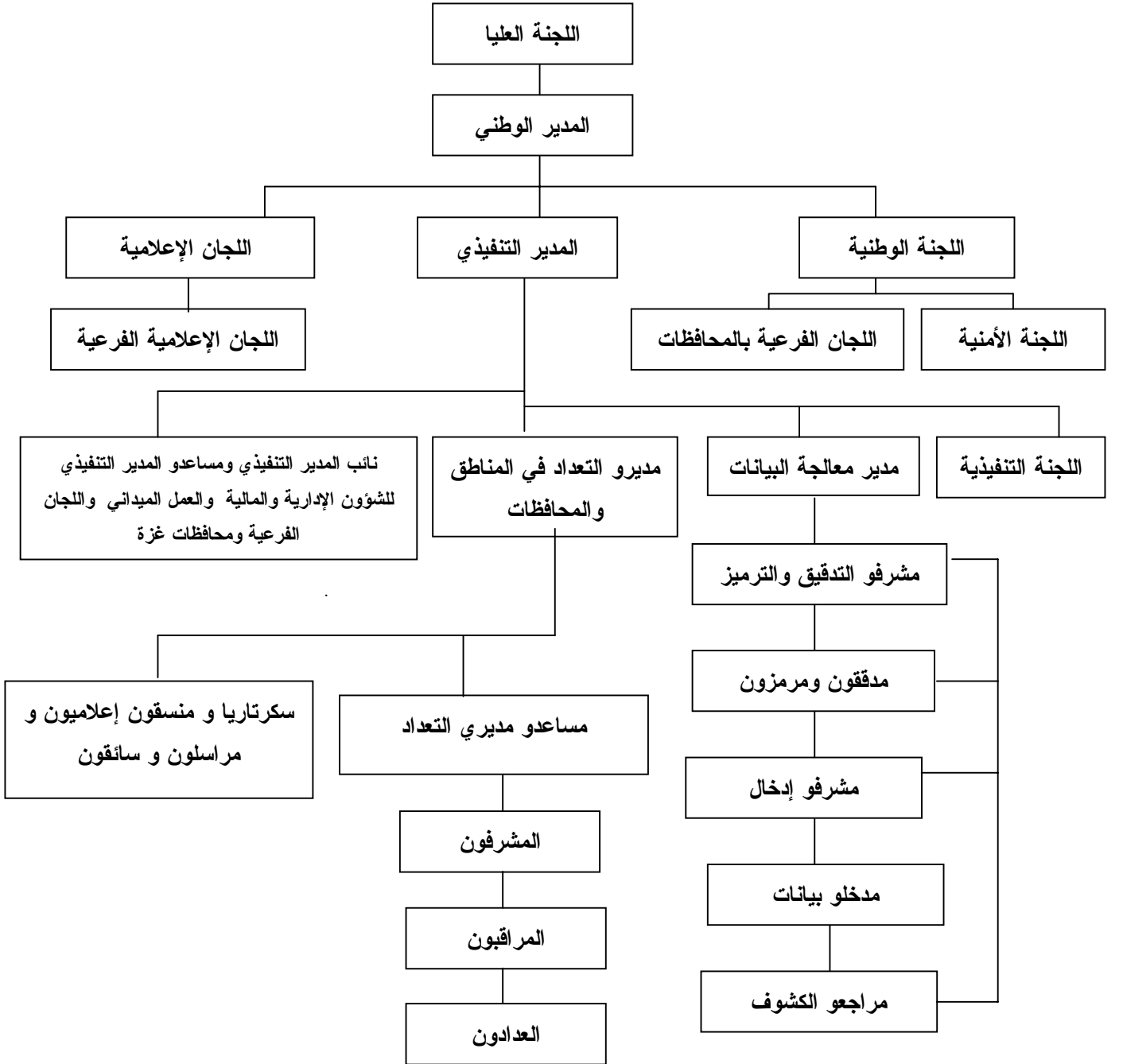

الفصل الثاني التعاريف والمفاهيم الأساسية

1.2 التقسيمات الجغرافية والإدارية والإحصائية:

تنقسم الأراضي الفلسطينية إدارياً إلى (14) محافظة ومنطقتين، وتعتبر المحافظة أعلى مستوى في الهيكل الإداري من التقسيمات الإدارية في الأراضي الفلسطينية، بحيث تضم المحافظة/ المنطقة الواحدة العديد من التجمعات السكانية، ويبلغ عددها 9 محافظات ومنطقتين في الضفة الغربية و5 محافظات في قطاع غزة وهي كما يلي:

1. **الضفة الغربية:** وتشمل محافظات جنين، طولكرم، قلقيلية، نابلس، (رام الله والبيرة)، القدس، أريحا، بيت لحم، الخليل ومنطقتي طوباس، سلفيت.

2. **قطاع غزة:** ويشمل محافظات شمال غزة، غزة، دير البلح، خانينوس، رفح.

وفيما يلي أهم التعاريف للتقسيمات الإدارية والجغرافية والإحصائية

التجمع السكاني:

مساحة (مكان) من سطح الأرض مأهولة بالسكان بشكل دائم ولها سلطة إدارية رسمية، أو أي مساحة (مكان) من سطح الأرض مأهولة بالسكان بشكل دائم ومنفصلة جغرافياً عن أي تجمع مجاور لها، ومعترف بها عرفياً، وليس لها سلطة إدارية مستقلة.

نوع التجمع:

صنفت التجمعات السكانية إلى ثلاثة أصناف وهي: حضر، ريف، مخيمات.

الحضر: هو كل تجمع يبلغ عدد سكانه 10,000 نسمة أو أكثر، وجميع مراكز المحافظات بغض النظر عن حجمها، وجميع التجمعات التي يبلغ عدد سكانها ما بين 4,000 – 9,999 نسمة شريطة أن يتوفر فيها أربعة عناصر من العناصر التالية على الأقل: (شبكة كهرباء عامة وشبكة مياه عامة ومكتب بريد ومركز صحي بدوام كامل لطبيب طيلة أيام الأسبوع ومدرسة ثانوية تمنح شهادة الثانوية العامة).

الريف: وهو كل تجمع يقل عدد سكانه عن 4,000 نسمة، وكل تجمع يبلغ عدد سكانه ما بين 4,000 – 9,999 نسمة دون أن تتوفر فيه أربعة عناصر من الخدمات المذكورة أعلاه.

المخيم: وهو كافة التجمعات التي يطلق عليها اسم مخيم، ويدار من قبل وكالة الغوث الدولية.

منطقة العد:

منطقة العد هي المنطقة الجغرافية المحددة على الخرائط، والتي يتم تحديدها على الطبيعة بحدود واضحة المعالم (شوارع، طرق، ممرات، حدود إدارية) لتكون مجال عمل عداد واحد عادة، وقد تكون تجمعا صغيرا أو جزءاً من تجمع سكاني كبير. وتضم كل منطقة حوالي 150 وحدة سكنية باستثناء التجمعات الصغيرة والتي تضم أقل من 150 وحدة سكنية، فقد اعتبرت منطقة عد، بغض النظر عن عدد الوحدات السكنية.

2.2 تعاريف عامة:

الوحدة السكنية (المسكن):

هي مبنى أو جزء من مبنى معد أصلاً لسكن أسرة واحدة، وله باب أو مدخل مستقل أو أكثر من مدخل يؤدي إلى الطريق أو الممر العام دون المرور في وحدة سكنية أخرى، وقد تكون الوحدة السكنية غير معدة أصلاً للسكن إلا أنها

وجدت مسكونة وقت العد، وقد تكون الوحدة السكنية مستخدمة للسكن أو العمل أو لكليهما أو مغلقة أو خالية. وقد تكون الوحدة السكنية مشغولة بأسرة واحدة أو أكثر وقت العد.

ملاحظة هامة: في مرحلة ترقيم وحصر المباني، تم حصر وترقيم كافة المباني وكافة الوحدات السكنية بغض النظر عن استخدامها أما في مرحلة عد السكان فقد تم حصر الوحدات السكنية المأهولة بالسكان فقط.

الغرفة:

هي أي مساحة تساوي أو تزيد عن (4) م² (أربعة أمتار مربعة فأكثر) محاطة بجدران وسقف يسهل عزل المستخدمين لها عن الآخرين، وتعتبر الفرندات المقززة غرفة إذا كانت مساحتها مساوية أو تزيد عن أربعة أمتار مربعة ومستخدمة لأي غرض من الأغراض المعيشية، وتعتبر الصالة غرفة، ولا يعتبر كل من المطبخ والحمام والمرحاض والممرات من ضمن الغرف كما لا يعتبر من الغرف تلك المخصصة للحيوانات والدواجن وكذلك الغرف المستخدمة للعمل فقط.

الأسرة:

لأغراض التعداد تعرف الأسرة بأنها فرد أو مجموعة أفراد تربطهم أو لا تربطهم صلة قرابة، ويقومون عادة في مسكن واحد أو في جزء منه، ويشتركون في المأكل أو في أي وجه من ترتيبات المعيشة الأخرى.

الأسرة الفلسطينية:

هي الأسرة الخاصة التي تكون فيها جنسية رب الأسرة فلسطيني. أما الأسرة غير الفلسطينية فهي الأسرة التي تكون فيها جنسية رب الأسرة غير فلسطيني بغض النظر عن جنسية باقي الأفراد.

متوسط حجم الأسرة:

يمثل متوسط عدد الأفراد للأسرة الخاصة الواحدة ويساوي مجموع الأفراد لفئة معينة مقسوماً على عدد الأسر لتلك الفئة.

رب الأسرة:

وهو من تعتبره الأسرة مسؤولاً عنها وتمنحه هذه الصفة وهو أحد أفراد الأسرة وعادة ما يكون هذا الشخص هو صاحب السلطة والمسؤول عن تدبير الشؤون الاقتصادية للأسرة وقد يكون رب الأسرة ذكراً أو أنثى.

حالة اللجوء:

وهي خاصة بالفلسطينيين الذين هجروا من الأراضي الفلسطينية التي احتلتها إسرائيل عام 1948 وتشمل أبناء الذكور منهم وأحفادهم، ويصنف كل فرد فلسطيني حسب الحالات التالية:

1. **لاجئ مسجل:** إذا كان الفرد لاجئاً وله اسم في بطاقة التسجيل (المؤن) الصادرة عن وكالة الغوث.
2. **لاجئ غير مسجل:** إذا كان الفرد لاجئاً إلا أنه غير مسجل في بطاقة وكالة الغوث (المؤن) لأي سبب كان.
3. **ليس لاجئاً:** كل فلسطيني ليس من الفئتين السابقتين.

المشتغل:

هو الفرد الذي يباشر شغلاً أو عملاً معيناً منتجاً سواء أكان لحسابه أو لحساب الغير، بأجر أو بدون أجر، أو في مصلحة العائلة ويصنف المشتغلون حسب عدد ساعات العمل الأسبوعية إلى مشتغلين من (1-14) ساعة، ومشتغلين 15 ساعة فأكثر.

المتعطل عن العمل:

هو الفرد الذي لم يعمل مطلقاً خلال فترة الإسناد، ولم يكن مرتبطاً بعمل معين، وهو قادر على العمل ويرغب في الحصول على عمل، وقام بالبحث عن فرصة عمل في هذه الفترة، كذلك فإن الفرد المتوقف عن العمل، يعتبر عاطلاً عن العمل، حتى ولو كان يتوقع العودة أو كان مستعداً للعودة في حال استدعائه للعمل. ويقسم المتعطلون عن العمل إلى مجموعتين: المتعطلين الذين سبق لهم العمل، والمتعطلين الذين لم يسبق لهم العمل.

المهنة الرئيسية:

المقصود بالمهنة الرئيسية هي الحرفة أو نوع العمل الذي يباشره الفرد إذا كان مشغولاً، أو الذي باشره سابقاً إذا كان متعطلاً سبق له العمل، والمقصود بالمهنة الرئيسية هي المهنة التي يقضي فيها المشتغل أكثر من نصف وقت العمل، أو الأكثر تكراراً خلال الأشهر الثلاثة السابقة لليلة العد.

3.2 التعاريف الأساسية لخصائص المساكن:

نوع المسكن: ويصنف إلى الأنواع التالية:

1. فيلا: وهي مبنى قائم بذاته مشيد من الحجر النظيف عادة، ومعد أصلاً لسكن أسرة واحدة عادة، ويتكون من طابق واحد وجناحين، أو من طابقين أو أكثر يصل بينهما درج داخلي، ويخصص أحد الأجنحة في حالة الطابق الواحد أو الطابق الثاني للنوم، والجناح الآخر أو الطابق الأرضي يخصص للاستقبال والمطبخ والخدمات بمختلف أنواعها، كما يتوفر في الغالب للفيلاد حديقة تحيط بها، مهما كانت مساحتها بالإضافة إلى سور يحيط بها من الخارج، كما يتوفر كراج للسيارة. ويغطي السطح العلوي للفيلاد بمادة القرميد على الأغلب، ويمكن أن يوجد ضمن حدود الفيلا أحد المباني أو الملاحق ويكون من مكوناتها.

2. دار: وهي مبنى معد أصلاً لسكن أسرة واحدة أو أكثر، ويمثل البناء التقليدي في فلسطين، وقد تتكون الدار من طابق واحد أو طابقين تستغلها أسرة واحدة، أما إذا كانت الدار مقسمة إلى وحدات سكنية منفصلة، تشتمل كل واحدة على المرافق الخاصة بها، ويقيم بكل منها أسرة مستقلة، فإن كل وحدة سكنية منها تعتبر شقة.

3. شقة: وهي جزء من دار أو عمارة، وتتكون من غرفة أو أكثر مع المرافق، من مطبخ وحمام ومرحاض، ويقفل عليها جميعاً باب خارجي، وهي معدة لسكن أسرة واحدة، ويمكن الوصول إليها عن طريق درج أو ممر يؤدي إلى الطريق العام.

4. غرفة مستقلة: هي غرفة قائمة بذاتها ليس بها مرافق بل تشترك عادة مع غيرها من الغرف في المرافق (مطبخ - حمام - مرحاض) وهي معدة أصلاً للسكن وتوجد عادة على أسطح المباني أو بالفناء، وتكون جزءاً من دار أو فوق أسطح العمارات عادة.

5. خيمة: وتشمل الخيمة المصنوعة من القماش أو الشعر أو الوبر، إذا كانت مستخدمة للسكن، وتعتبر الخيمة غرفة واحدة

6. براكية: وهي وحدة سكنية مستقلة تتكون من غرفة واحدة أو أكثر، وتكون المادة الغالبة في بناء الجدران والسقف هي الزنك أو الصاج أو الاسبست.

7. أخرى: وتشمل أي حالات أخرى غير ما سبق مثل الأكواخ، الكهوف، المغارات، أو أي مكان مشغول بسكن ولا ينطبق عليه أي من التصنيفات السابقة.

متوسط عدد الأفراد في الغرفة:

يمثل معدل عدد الأفراد للغرفة الواحدة ويحسب بقسمة مجموع الأفراد لفئة معينة على مجموع عدد الغرف التي يشغلها الأفراد في هذه الأسر. ويعتبر هذا المعدل أحد مقاييس الكثافة السكنية.

الاتصال بالشبكات العامة:

أ. الاتصال بالمياه:

ويوضح مدى اتصال المسكن بالمياه وقد صنفت على النحو التالي:

1. شبكة عامة: إذا كان المسكن متصلاً بالشبكة العامة للمياه، التابعة لشركة المياه أو البلديات أو المجالس القروية.
2. تمديدات خاصة: إذا كان المسكن متصلاً بتمديدات خاصة للمياه من مصدر خاص بالمسكن فقط، أو مشترك بين مجموعة من الأفراد.
3. لا يوجد: في حالة عدم اتصال المسكن بالمياه.

ملاحظة: عبارة لا يوجد لا تعني عدم توفر مياه، بل عدم توفر شبكة عامة ولا تمديدات خاصة، وقد تزود بالمياه من خلال استخدام الينابيع والآبار المنزلية.

ب. الاتصال بالكهرباء:

ويوضح مدى اتصال المسكن بالكهرباء وقد صنفت على النحو التالي:

1. شبكة عامة: إذا كان المسكن متصلاً بالشبكة العامة للكهرباء، التابعة لشركة الكهرباء أو للمجلس البلدي أو القروي.
2. مولد خاص: إذا كان مصدر الكهرباء مولداً خاصاً يملكه صاحب المسكن أو مجموعة من الأفراد.
3. لا يوجد: في حالة عدم اتصال المسكن بالكهرباء.

ج. الاتصال بالصرف الصحي:

ويوضح مدى اتصال المسكن بالصرف الصحي وقد صنفت على النحو التالي:

1. شبكة عامة: إذا كان المسكن متصلاً بالشبكة العامة للصرف الصحي التابعة لمجالس المدن أو القرى أو أي هيئة أخرى.
2. حفرة امتصاصية: في حالة وجود حفرة امتصاصية للصرف الصحي في المسكن.
3. لا يوجد: في حالة عدم توفر الوسائل السابقة الذكر للصرف الصحي.

توفر مطبخ:

المطبخ هو غرفة مخصصة لإعداد الطعام ولها أربعة جدران وسقف ويصنف الى:

1. مطبخ متصل بالمياه: وذلك في حالة وجود حنفية للمياه داخل المطبخ.
2. مطبخ غير متصل بالمياه: وذلك في حالة عدم وجود حنفية للمياه داخل المطبخ.
3. لا يوجد: وذلك في حالة عدم وجود مطبخ مستقل في المسكن.

توفر حمام:

الحمام هو غرفة مخصصة للاستحمام، ولها باب يمكن إغلاقه ويكون إحدى الحالات التالية:

1. حمام متصل بالمياه: وذلك في حالة وجود حمام متصل بالمياه، أو وجود حنفية للمياه داخل الحمام.
2. حمام غير متصل بالمياه: وذلك في حالة وجود حمام، إلا أنه غير متصل بالمياه.
3. لا يوجد: وذلك في حالة عدم وجود حمام مستقل بالمسكن.

توفر مرحاض:

المرحاض هو مكان مخصص لقضاء الحاجة وله باب يمكن إغلاقه ويكون إحدى الحالات التالية:

1. مرحاض متصل بالمياه: وذلك في حالة وجود مرحاض متصل بالمياه، أو وجود حنفية للمياه داخل المرحاض.
2. مرحاض غير متصل بالمياه: وذلك في حالة وجود مرحاض، إلا أنه غير متصل بالمياه.
3. لا يوجد: وذلك في حالة عدم وجود مرحاض مستقل في المسكن.

حيازة المسكن:

ويمثل كيفية حيازة الأسرة للمسكن، وتكون إحدى الحالات التالية:

1. ملك: وذلك إذا كان المسكن ملكاً للأسرة أو لأحد أفرادها الذين يقيمون بالمسكن عادة.
2. مستأجر غير مفروش: إذا كان المسكن مستأجراً دون أثاث مقابل إيجار يتم دفعه شهرياً أو كل مدة معينة.
3. مستأجر مفروش: إذا كان المسكن مستأجراً مع الأثاث والتجهيزات.
4. دون مقابل: وذلك في حالة حيازة المسكن بدون دفع أي مبالغ كأن يكون المالك أب أو أم أو أحد أقارب رب الأسرة أو أحد أفرادها الذين لا يقيمون بالمسكن أو مقدماً من جهة أخرى دون مقابل.
5. مقابل عمل: إذا كان المسكن مقدماً للأسرة نتيجة علاقة عمل تربط أحد أفراد الأسرة بجهة العمل دون دفع إيجار. وسواء أكانت هذه الجهة تملك المسكن أو تقوم هي بدفع الإيجار للمالك الأصلي.
6. أخرى: في حالة حيازة الأسرة للمسكن بأي وسيلة أخرى غير الحالات السابقة.

توفر الوسائل لدى الأسرة:

وهو توفر بعض السلع التي تدوم طويلاً لدى الأسرة وهي :

سيارة خصوصية وهي السيارات المخصصة للاستخدام الخاص للأسرة وثلاجة كهربائية وسخان شمسي وتدفئة مركزية ومكتبة منزلية (توفر 10 كتب غير مدرسية على الأقل تستخدم لتنمية الجوانب الثقافية أو الدينية... الخ) وطباخ غاز وغسالة ملابس وتلفزيون وفيديو وكمبيوتر وخط هاتف وهو توفر جهاز هاتف داخل الوحدة السكنية ولا يشمل ذلك الهواتف الخليوية.

الفصل الثالث ملخص النتائج النهائية

مقدمة:

بعد الانتهاء من عملية عد السكان في 1997/12/24 قام العدادون والمراقبون بإجراء مراجعة مكتبية وإعداد النتائج الأولية يدويا في الفترة من 25 - 1997/12/28، وتم إعلان النتائج الأولية بتاريخ 1998/2/26. وبعد ذلك تم القيام بمعالجة بيانات التعداد والقيام بعمليات مراجعة الكشوف لفحص شمولية البيانات واتساقها وفحص الجداول بصورتها النهائية وتم إعلان النتائج النهائية في 1998/11/30.

النتائج النهائية للمساكن:

بينت النتائج النهائية للتعداد أنه خلال فترة العد من 10 - 1997/12/24 بلغ إجمالي عدد المساكن المأهولة بالأسر الخاصة 41,770 مسكناً في محافظة نابلس.

وتتوزع هذه المساكن على الحضر والريف والمخيمات بنسبة 44.1% و 46.0% و 9.9% على التوالي. وحول اتصال المساكن المأهولة بشبكات المرافق العامة للمياه والكهرباء والصرف الصحي فكانت بنسبة 76.4% و 97.7% و 50.3% على التوالي.

أما بالنسبة لحيازة الأسر للمساكن فقد شكلت الأسر التي تقيم في مساكن مملوكة لها 67.9% من إجمالي الأسر أما الأسر التي تقيم في مساكن مستأجرة فقد بلغت نسبتها 17.2% من إجمالي الأسر.

جدول ١: المساكن المأهولة والأسر والأفراد حسب نوع المسكن وعدد الغرف في المسكن ونوع التجمع

Table 1: Occupied Housing Units, Households and Persons by Type of Housing Unit, Number of Rooms in Housing Unit and Type of Locality
(حضر, Urban)

| Type of Housing Unit | | المجموع Total | عدد الغرف في المسكن | | | | | | نوع المسكن | | |
|----------------------|----------------------|------------------|---------------------------------|-------------|--------------|--------------|--------------|--------------|-------------|-------|----------------|
| | | | Number of Rooms in Housing Unit | | | | | | | | |
| | | | غير مبيّن Not Stated | +6 | 5 | 4 | 3 | 2 | | 1 | |
| Villa | Housing Units | 181 | - | 94 | 39 | 48 | - | - | - | مسكن | فيلا |
| | Households | 182 | - | 95 | 39 | 48 | - | - | - | أسر | |
| | Persons | 1223 | - | 687 | 220 | 316 | - | - | - | أفراد | |
| House | Housing Units | 2473 | 2 | 253 | 420 | 662 | 636 | 401 | 99 | مسكن | دار |
| | Households | 2559 | 2 | 277 | 440 | 681 | 652 | 407 | 100 | أسر | |
| | Persons | 16134 | 12 | 2212 | 3000 | 4455 | 3949 | 2116 | 390 | أفراد | |
| Apartment | Housing Units | 15736 | 14 | 697 | 2165 | 4838 | 5033 | 2404 | 585 | مسكن | شقة |
| | Households | 15961 | 17 | 752 | 2223 | 4892 | 5075 | 2416 | 586 | أسر | |
| | Persons | 86806 | 79 | 4953 | 13764 | 27547 | 26392 | 11724 | 2347 | أفراد | |
| Independent Room | Housing Units | 37 | - | - | - | - | - | - | 37 | مسكن | غرفة مستقلة |
| | Households | 37 | - | - | - | - | - | - | 37 | أسر | |
| | Persons | 96 | - | - | - | - | - | - | 96 | أفراد | |
| Tent | Housing Units | - | - | - | - | - | - | - | - | مسكن | خيمة |
| | Households | - | - | - | - | - | - | - | - | أسر | |
| | Persons | - | - | - | - | - | - | - | - | أفراد | |
| Marginal | Housing Units | 2 | - | - | - | - | - | - | 2 | مسكن | براكية |
| | Households | 2 | - | - | - | - | - | - | 2 | أسر | |
| | Persons | 12 | - | - | - | - | - | - | 12 | أفراد | |
| Others | Housing Units | 1 | 1 | - | - | - | - | - | - | مسكن | أخرى |
| | Households | 1 | 1 | - | - | - | - | - | - | أسر | |
| | Persons | 1 | 1 | - | - | - | - | - | - | أفراد | |
| Not Stated | Housing Units | 4 | 1 | 1 | - | - | 1 | - | 1 | مسكن | غير مبيّن |
| | Households | 4 | 1 | 1 | - | - | 1 | - | 1 | أسر | |
| | Persons | 13 | 6 | 3 | - | - | 3 | - | 1 | أفراد | |
| Total | Housing Units | 18434 | 18 | 1045 | 2624 | 5548 | 5670 | 2805 | 724 | مسكن | المجموع |
| | Households | 18746 | 21 | 1125 | 2702 | 5621 | 5728 | 2823 | 726 | أسر | |
| | Persons | 104285 | 98 | 7855 | 16984 | 32318 | 30344 | 13840 | 2846 | أفراد | |

جدول (١ تابع): المساكن المأهولة والأسر والأفراد حسب نوع المسكن وعدد الغرف في المسكن ونوع التجمع

Table (1 Cont.): Occupied Housing Units, Households and Persons by Type of Housing Unit, Number of Rooms in Housing Unit and Type of Locality (Rural, ريف)

| Type of Housing Unit | | المجموع Total | عدد الغرف في المسكن | | | | | | نوع المسكن | | |
|----------------------|----------------------|------------------|---------------------------------|--------------|--------------|--------------|--------------|--------------|-------------|-------|----------------|
| | | | Number of Rooms in Housing Unit | | | | | | | | |
| | | | غير مبين Not Stated | +6 | 5 | 4 | 3 | 2 | | 1 | |
| Villa | Housing Units | 89 | - | 38 | 18 | 33 | - | - | - | مسكن | فيلا |
| | Households | 90 | - | 39 | 18 | 33 | - | - | - | أسر | |
| | Persons | 646 | - | 301 | 129 | 216 | - | - | - | أفراد | |
| House | Housing Units | 12509 | 22 | 873 | 1129 | 2729 | 3727 | 3122 | 907 | مسكن | دار |
| | Households | 12961 | 27 | 983 | 1203 | 2853 | 3818 | 3166 | 911 | أسر | |
| | Persons | 83764 | 196 | 8500 | 9381 | 20316 | 24517 | 17014 | 3840 | أفراد | |
| Apartment | Housing Units | 6199 | 17 | 165 | 310 | 1004 | 1730 | 1941 | 1032 | مسكن | شقة |
| | Households | 6368 | 19 | 203 | 334 | 1047 | 1760 | 1967 | 1038 | أسر | |
| | Persons | 34344 | 102 | 1442 | 2267 | 6482 | 9982 | 9588 | 4481 | أفراد | |
| Independent Room | Housing Units | 286 | - | - | - | - | - | - | 286 | مسكن | غرفة مستقلة |
| | Households | 286 | - | - | - | - | - | - | 286 | أسر | |
| | Persons | 912 | - | - | - | - | - | - | 912 | أفراد | |
| Tent | Housing Units | 75 | - | - | - | - | - | - | 75 | مسكن | خيمة |
| | Households | 75 | - | - | - | - | - | - | 75 | أسر | |
| | Persons | 481 | - | - | - | - | - | - | 481 | أفراد | |
| Marginal | Housing Units | 19 | - | - | - | - | 1 | 5 | 13 | مسكن | براكية |
| | Households | 19 | - | - | - | - | 1 | 5 | 13 | أسر | |
| | Persons | 125 | - | - | - | - | 14 | 44 | 67 | أفراد | |
| Others | Housing Units | 9 | - | - | - | - | - | 3 | 6 | مسكن | أخرى |
| | Households | 9 | - | - | - | - | - | 3 | 6 | أسر | |
| | Persons | 38 | - | - | - | - | - | 13 | 25 | أفراد | |
| Not Stated | Housing Units | 12 | 7 | 1 | - | 1 | 2 | - | 1 | مسكن | غير مبين |
| | Households | 12 | 7 | 1 | - | 1 | 2 | - | 1 | أسر | |
| | Persons | 72 | 48 | 2 | - | 3 | 12 | - | 7 | أفراد | |
| Total | Housing Units | 19198 | 46 | 1077 | 1457 | 3767 | 5460 | 5071 | 2320 | مسكن | المجموع |
| | Households | 19820 | 53 | 1226 | 1555 | 3934 | 5581 | 5141 | 2330 | أسر | |
| | Persons | 120382 | 346 | 10245 | 11777 | 27017 | 34525 | 26659 | 9813 | أفراد | |

جدول (١ تابع): المساكن المأهولة والأسر والأفراد حسب نوع المسكن وعدد الغرف في المسكن ونوع التجمع

Table (1 Cont.): Occupied Housing Units, Households and Persons by Type of Housing Unit, Number of Rooms in Housing Unit and Type of Locality (Camps, مخيمات)

| Type of Housing Unit | | المجموع Total | عدد الغرف في المسكن | | | | | | نوع المسكن | | |
|----------------------|----------------------|------------------|---------------------------------|-------------|-------------|-------------|-------------|-------------|-------------|-------|----------------|
| | | | Number of Rooms in Housing Unit | | | | | | | | |
| | | | غير مبين Not Stated | +6 | 5 | 4 | 3 | 2 | | 1 | |
| Villa | Housing Units | 9 | - | 1 | 2 | 6 | - | - | - | مسكن | فيلا |
| | Households | 9 | - | 1 | 2 | 6 | - | - | - | أسر | |
| | Persons | 81 | - | 20 | 18 | 43 | - | - | - | أفراد | |
| House | Housing Units | 1735 | 2 | 94 | 128 | 362 | 616 | 463 | 70 | مسكن | دار |
| | Households | 1817 | 2 | 106 | 145 | 388 | 636 | 469 | 71 | أسر | |
| | Persons | 12503 | 14 | 1009 | 1146 | 2945 | 4387 | 2703 | 299 | أفراد | |
| Apartment | Housing Units | 2377 | 7 | 48 | 93 | 380 | 737 | 858 | 254 | مسكن | شقة |
| | Households | 2516 | 9 | 64 | 110 | 416 | 770 | 888 | 259 | أسر | |
| | Persons | 13809 | 48 | 490 | 788 | 2606 | 4478 | 4380 | 1019 | أفراد | |
| Independent Room | Housing Units | 15 | - | - | - | - | - | - | 15 | مسكن | غرفة مستقلة |
| | Households | 15 | - | - | - | - | - | - | 15 | أسر | |
| | Persons | 33 | - | - | - | - | - | - | 33 | أفراد | |
| Tent | Housing Units | - | - | - | - | - | - | - | - | مسكن | خيمة |
| | Households | - | - | - | - | - | - | - | - | أسر | |
| | Persons | - | - | - | - | - | - | - | - | أفراد | |
| Marginal | Housing Units | - | - | - | - | - | - | - | - | مسكن | براكية |
| | Households | - | - | - | - | - | - | - | - | أسر | |
| | Persons | - | - | - | - | - | - | - | - | أفراد | |
| Others | Housing Units | - | - | - | - | - | - | - | - | مسكن | أخرى |
| | Households | - | - | - | - | - | - | - | - | أسر | |
| | Persons | - | - | - | - | - | - | - | - | أفراد | |
| Not Stated | Housing Units | 2 | - | - | - | 1 | 1 | - | - | مسكن | غير مبين |
| | Households | 2 | - | - | - | 1 | 1 | - | - | أسر | |
| | Persons | 21 | - | - | - | 13 | 8 | - | - | أفراد | |
| Total | Housing Units | 4138 | 9 | 143 | 223 | 749 | 1354 | 1321 | 339 | مسكن | المجموع |
| | Households | 4359 | 11 | 171 | 257 | 811 | 1407 | 1357 | 345 | أسر | |
| | Persons | 26447 | 62 | 1519 | 1952 | 5607 | 8873 | 7083 | 1351 | أفراد | |

جدول (١ تابع): المساكن المأهولة والأسر والأفراد حسب نوع المسكن وعدد الغرف في المسكن ونوع التجمع

Table (1 Cont.): Occupied Housing Units, Households and Persons by Type of Housing Unit, Number of Rooms in Housing Unit and Type of Locality (المجموع، Total)

| Type of Housing Unit | | المجموع Total | عدد الغرف في المسكن | | | | | | نوع المسكن | | |
|----------------------|----------------------|------------------|---------------------------------|--------------|--------------|--------------|--------------|--------------|--------------|-------|----------------|
| | | | Number of Rooms in Housing Unit | | | | | | | | |
| | | | غير مبيّن Not Stated | +6 | 5 | 4 | 3 | 2 | | 1 | |
| Villa | Housing Units | 279 | - | 133 | 59 | 87 | - | - | - | مسكن | فيلا |
| | Households | 281 | - | 135 | 59 | 87 | - | - | - | أسر | |
| | Persons | 1950 | - | 1008 | 367 | 575 | - | - | - | أفراد | |
| House | Housing Units | 16717 | 26 | 1220 | 1677 | 3753 | 4979 | 3986 | 1076 | مسكن | دار |
| | Households | 17337 | 31 | 1366 | 1788 | 3922 | 5106 | 4042 | 1082 | أسر | |
| | Persons | 112401 | 222 | 11721 | 13527 | 27716 | 32853 | 21833 | 4529 | أفراد | |
| Apartment | Housing Units | 24312 | 38 | 910 | 2568 | 6222 | 7500 | 5203 | 1871 | مسكن | شقة |
| | Households | 24845 | 45 | 1019 | 2667 | 6355 | 7605 | 5271 | 1883 | أسر | |
| | Persons | 134959 | 229 | 6885 | 16819 | 36635 | 40852 | 25692 | 7847 | أفراد | |
| Independent Room | Housing Units | 338 | - | - | - | - | - | - | 338 | مسكن | غرفة مستقلة |
| | Households | 338 | - | - | - | - | - | - | 338 | أسر | |
| | Persons | 1041 | - | - | - | - | - | - | 1041 | أفراد | |
| Tent | Housing Units | 75 | - | - | - | - | - | - | 75 | مسكن | خيمة |
| | Households | 75 | - | - | - | - | - | - | 75 | أسر | |
| | Persons | 481 | - | - | - | - | - | - | 481 | أفراد | |
| Marginal | Housing Units | 21 | - | - | - | - | 1 | 5 | 15 | مسكن | براكية |
| | Households | 21 | - | - | - | - | 1 | 5 | 15 | أسر | |
| | Persons | 137 | - | - | - | - | 14 | 44 | 79 | أفراد | |
| Others | Housing Units | 10 | 1 | - | - | - | - | 3 | 6 | مسكن | أخرى |
| | Households | 10 | 1 | - | - | - | - | 3 | 6 | أسر | |
| | Persons | 39 | 1 | - | - | - | - | 13 | 25 | أفراد | |
| Not Stated | Housing Units | 18 | 8 | 2 | - | 2 | 4 | - | 2 | مسكن | غير مبيّن |
| | Households | 18 | 8 | 2 | - | 2 | 4 | - | 2 | أسر | |
| | Persons | 106 | 54 | 5 | - | 16 | 23 | - | 8 | أفراد | |
| Total | Housing Units | 41770 | 73 | 2265 | 4304 | 10064 | 12484 | 9197 | 3383 | مسكن | المجموع |
| | Households | 42925 | 85 | 2522 | 4514 | 10366 | 12716 | 9321 | 3401 | أسر | |
| | Persons | 251114 | 506 | 19619 | 30713 | 64942 | 73742 | 47582 | 14010 | أفراد | |

جدول 2: المساكن المأهولة والأسر والأفراد حسب التجمع السكاني وعدد الغرف في المسكن

Table 2: Occupied Housing Units, Households and Persons by Locality and Number of Rooms in Housing Unit

| Locality | | المجموع Total | عدد الغرف في المسكن | | | | | | التجمع السكاني | | |
|------------------------|---------------|------------------|---------------------------------|-----|-----|-----|-----|-----|----------------|-------|----------------|
| | | | Number of Rooms in Housing Unit | | | | | | | | |
| | | | غير مبيّن Not Stated | +6 | 5 | 4 | 3 | 2 | | 1 | |
| Ijnisinya | Housing Units | 80 | - | 10 | 3 | 22 | 22 | 16 | 7 | مسكن | إجّيسينا |
| | Households | 80 | - | 10 | 3 | 22 | 22 | 16 | 7 | أسر | |
| | Persons | 418 | - | 63 | 10 | 127 | 127 | 67 | 24 | أفراد | |
| Al Badhan | Housing Units | 270 | 1 | 20 | 26 | 57 | 57 | 75 | 34 | مسكن | الباذان |
| | Households | 278 | 1 | 24 | 28 | 59 | 57 | 75 | 34 | أسر | |
| | Persons | 1810 | 12 | 204 | 213 | 431 | 378 | 401 | 171 | أفراد | |
| Al Juneid | Housing Units | 51 | - | 4 | 6 | 11 | 17 | 11 | 2 | مسكن | الجنيّد |
| | Households | 52 | - | 5 | 6 | 11 | 17 | 11 | 2 | أسر | |
| | Persons | 289 | - | 29 | 44 | 81 | 82 | 47 | 6 | أفراد | |
| Ar Rajman | Housing Units | 1 | - | - | - | - | - | 1 | - | مسكن | الرجمان |
| | Households | 1 | - | - | - | - | - | 1 | - | أسر | |
| | Persons | 1 | - | - | - | - | - | 1 | - | أفراد | |
| As Sawiya | Housing Units | 253 | 1 | 18 | 23 | 49 | 56 | 73 | 33 | مسكن | الساوية |
| | Households | 269 | 4 | 20 | 26 | 51 | 58 | 77 | 33 | أسر | |
| | Persons | 1720 | 23 | 209 | 197 | 352 | 380 | 401 | 158 | أفراد | |
| Al 'Aqrabaniya | Housing Units | 94 | - | 5 | 4 | 9 | 27 | 29 | 20 | مسكن | العقربانية |
| | Households | 98 | - | 5 | 5 | 9 | 29 | 30 | 20 | أسر | |
| | Persons | 669 | - | 48 | 40 | 76 | 202 | 182 | 121 | أفراد | |
| Al Lubban ash Sharqiya | Housing Units | 284 | 3 | 26 | 20 | 66 | 79 | 64 | 26 | مسكن | اللبن الشرقيّة |
| | Households | 287 | 3 | 28 | 20 | 67 | 79 | 64 | 26 | أسر | |
| | Persons | 1868 | 19 | 228 | 158 | 511 | 518 | 330 | 104 | أفراد | |
| Al Mas'udiya | Housing Units | 2 | - | 1 | - | - | - | - | 1 | مسكن | المسعوديّة |
| | Households | 2 | - | 1 | - | - | - | - | 1 | أسر | |
| | Persons | 14 | - | 8 | - | - | - | - | 6 | أفراد | |
| An Naqura | Housing Units | 193 | 1 | 6 | 20 | 46 | 51 | 57 | 12 | مسكن | الناقورة |
| | Households | 197 | 1 | 6 | 21 | 48 | 52 | 57 | 12 | أسر | |
| | Persons | 1239 | 2 | 61 | 150 | 337 | 327 | 300 | 62 | أفراد | |
| An Nassariya | Housing Units | 144 | - | 4 | 4 | 17 | 38 | 58 | 23 | مسكن | النصاريّة |
| | Households | 149 | - | 4 | 4 | 18 | 42 | 58 | 23 | أسر | |
| | Persons | 1012 | - | 62 | 42 | 157 | 297 | 338 | 116 | أفراد | |
| Odala | Housing Units | 119 | 1 | 7 | 8 | 28 | 56 | 13 | 6 | مسكن | أودالا |
| | Households | 123 | 1 | 8 | 8 | 29 | 57 | 14 | 6 | أسر | |
| | Persons | 809 | 11 | 73 | 66 | 236 | 334 | 75 | 14 | أفراد | |
| Osarin | Housing Units | 212 | - | 3 | - | 21 | 79 | 77 | 32 | مسكن | أوصرين |
| | Households | 223 | - | 5 | - | 22 | 82 | 82 | 32 | أسر | |
| | Persons | 1218 | - | 26 | - | 140 | 513 | 440 | 99 | أفراد | |

جدول (2 تابع): المساكن المأهولة والأسر والأفراد حسب التجمع السكاني وعدد الغرف في المسكن

Table (2 Cont.): Occupied Housing Units, Households and Persons by Locality and Number of Rooms in Housing Unit

| Locality | | المجموع Total | عدد الغرف في المسكن | | | | | | التجمع السكاني | | |
|------------------|---------------|------------------|---------------------------------|-----|-----|------|------|------|----------------|-------|---------------|
| | | | Number of Rooms in Housing Unit | | | | | | | | |
| | | | غير مبين Not Stated | +6 | 5 | 4 | 3 | 2 | | 1 | |
| Burqa | Housing Units | 598 | - | 20 | 37 | 85 | 184 | 208 | 64 | مساكن | بُرقة |
| | Households | 607 | - | 22 | 39 | 89 | 185 | 208 | 64 | أسر | |
| | Persons | 3012 | - | 154 | 237 | 500 | 959 | 950 | 212 | أفراد | |
| Bizzariya | Housing Units | 246 | - | 10 | 14 | 59 | 73 | 73 | 17 | مساكن | بِزْأَرِيَه |
| | Households | 272 | - | 11 | 20 | 71 | 75 | 76 | 19 | أسر | |
| | Persons | 1608 | - | 92 | 110 | 429 | 462 | 427 | 88 | أفراد | |
| Burin | Housing Units | 342 | - | 4 | 18 | 54 | 81 | 120 | 65 | مساكن | بُورِين |
| | Households | 361 | - | 4 | 23 | 58 | 86 | 124 | 66 | أسر | |
| | Persons | 1923 | - | 24 | 143 | 376 | 468 | 645 | 267 | أفراد | |
| Beit Imrin | Housing Units | 324 | 2 | 22 | 24 | 77 | 87 | 81 | 31 | مساكن | ببيت إمرين |
| | Households | 343 | 2 | 30 | 26 | 84 | 88 | 82 | 31 | أسر | |
| | Persons | 2149 | 17 | 249 | 196 | 587 | 545 | 427 | 128 | أفراد | |
| Beit Iba | Housing Units | 425 | 3 | 16 | 66 | 123 | 112 | 86 | 19 | مساكن | ببيت إيبا |
| | Households | 440 | 3 | 18 | 70 | 126 | 116 | 86 | 21 | أسر | |
| | Persons | 2442 | 14 | 123 | 460 | 728 | 659 | 386 | 72 | أفراد | |
| Beit Hasan | Housing Units | 120 | 1 | 5 | 10 | 14 | 24 | 30 | 36 | مساكن | ببيت حَسَن |
| | Households | 121 | 1 | 6 | 10 | 14 | 24 | 30 | 36 | أسر | |
| | Persons | 891 | 17 | 66 | 89 | 107 | 200 | 195 | 217 | أفراد | |
| Beit Dajan | Housing Units | 346 | 2 | 57 | 40 | 77 | 109 | 43 | 18 | مساكن | ببيت دَجَن |
| | Households | 373 | 3 | 76 | 43 | 77 | 112 | 44 | 18 | أسر | |
| | Persons | 2682 | 13 | 633 | 362 | 594 | 760 | 230 | 90 | أفراد | |
| Beit Furik | Housing Units | 1266 | 3 | 66 | 118 | 286 | 354 | 311 | 128 | مساكن | ببيت فُورِيك |
| | Households | 1298 | 3 | 69 | 121 | 295 | 362 | 318 | 130 | أسر | |
| | Persons | 7774 | 18 | 606 | 941 | 2000 | 2197 | 1553 | 459 | أفراد | |
| Beit Wazan | Housing Units | 144 | - | 8 | 10 | 25 | 45 | 44 | 12 | مساكن | ببيت وَزَن |
| | Households | 145 | - | 8 | 10 | 26 | 45 | 44 | 12 | أسر | |
| | Persons | 837 | - | 68 | 76 | 163 | 239 | 228 | 63 | أفراد | |
| Beita | Housing Units | 1122 | 6 | 34 | 53 | 196 | 323 | 323 | 187 | مساكن | ببيتا |
| | Households | 1133 | 6 | 37 | 53 | 199 | 323 | 328 | 187 | أسر | |
| | Persons | 6564 | 39 | 308 | 442 | 1362 | 1988 | 1652 | 773 | أفراد | |
| Tell | Housing Units | 587 | 1 | 21 | 38 | 161 | 188 | 132 | 46 | مساكن | تَل |
| | Households | 587 | 1 | 21 | 38 | 161 | 188 | 132 | 46 | أسر | |
| | Persons | 3542 | 4 | 176 | 320 | 1167 | 1119 | 643 | 113 | أفراد | |
| Tall al Khashaba | Housing Units | 1 | - | - | - | - | - | - | 1 | مساكن | تَل الخَشَبَة |
| | Households | 1 | - | - | - | - | - | - | 1 | أسر | |
| | Persons | 3 | - | - | - | - | - | - | 3 | أفراد | |

جدول (2 تابع): المساكن المأهولة والأسر والأفراد حسب التجمع السكاني وعدد الغرف في المسكن

Table (2 Cont.): Occupied Housing Units, Households and Persons by Locality and Number of Rooms in Housing Unit

| Locality | | المجموع Total | عدد الغرف في المسكن | | | | | | التجمع السكاني | | |
|----------------------|---------------|------------------|---------------------------------|-----|-----|------|------|-----|----------------|-------|---------------|
| | | | Number of Rooms in Housing Unit | | | | | | | | |
| | | | غير مبين Not Stated | +6 | 5 | 4 | 3 | 2 | | 1 | |
| Talfit | Housing Units | 329 | - | 7 | 20 | 56 | 75 | 102 | 69 | مساكن | تلفيت |
| | Households | 330 | - | 7 | 20 | 56 | 76 | 102 | 69 | أسر | |
| | Persons | 2235 | - | 69 | 199 | 469 | 557 | 618 | 323 | أفراد | |
| Jalud | Housing Units | 56 | - | 1 | 1 | 16 | 8 | 21 | 9 | مساكن | جالود |
| | Households | 58 | - | 1 | 2 | 17 | 8 | 21 | 9 | أسر | |
| | Persons | 338 | - | 7 | 7 | 133 | 46 | 111 | 34 | أفراد | |
| Jafa an Nun | Housing Units | 2 | - | - | - | - | - | - | 2 | مساكن | جفا النون |
| | Households | 2 | - | - | - | - | - | - | 2 | أسر | |
| | Persons | 13 | - | - | - | - | - | - | 13 | أفراد | |
| Jamma'in | Housing Units | 620 | 3 | 87 | 70 | 136 | 142 | 120 | 62 | مساكن | جماعين |
| | Households | 647 | 4 | 100 | 74 | 140 | 143 | 124 | 62 | أسر | |
| | Persons | 4320 | 25 | 871 | 570 | 1020 | 901 | 665 | 268 | أفراد | |
| Jurish | Housing Units | 137 | - | 8 | 11 | 23 | 61 | 27 | 7 | مساكن | جوريش |
| | Households | 144 | - | 9 | 13 | 25 | 63 | 27 | 7 | أسر | |
| | Persons | 1034 | - | 88 | 115 | 207 | 430 | 167 | 27 | أفراد | |
| Huwwara | Housing Units | 703 | 2 | 47 | 56 | 131 | 206 | 177 | 84 | مساكن | حواراة |
| | Households | 743 | 2 | 60 | 67 | 135 | 213 | 181 | 85 | أسر | |
| | Persons | 4332 | 16 | 446 | 464 | 894 | 1285 | 908 | 319 | أفراد | |
| Khirbet al Marajim | Housing Units | 2 | - | - | - | - | 1 | 1 | - | مساكن | خربة المراجم |
| | Households | 2 | - | - | - | - | 1 | 1 | - | أسر | |
| | Persons | 6 | - | - | - | - | 3 | 3 | - | أفراد | |
| Khirbet Tall al Ghar | Housing Units | 3 | - | - | - | - | 1 | 2 | - | مساكن | خربة تل الغار |
| | Households | 3 | - | - | - | - | 1 | 2 | - | أسر | |
| | Persons | 9 | - | - | - | - | 1 | 8 | - | أفراد | |
| Khirbet Sarra | Housing Units | 4 | - | - | - | - | 2 | 1 | 1 | مساكن | خربة صرة |
| | Households | 4 | - | - | - | - | 2 | 1 | 1 | أسر | |
| | Persons | 25 | - | - | - | - | 15 | 2 | 8 | أفراد | |
| Khirbet Tana | Housing Units | 3 | - | - | - | - | - | - | 3 | مساكن | خربة طانا |
| | Households | 3 | - | - | - | - | - | - | 3 | أسر | |
| | Persons | 15 | - | - | - | - | - | - | 15 | أفراد | |
| Duma | Housing Units | 237 | - | 27 | 36 | 60 | 49 | 53 | 12 | مساكن | دوما |
| | Households | 239 | - | 28 | 36 | 61 | 49 | 53 | 12 | أسر | |
| | Persons | 1659 | - | 263 | 299 | 436 | 300 | 306 | 55 | أفراد | |
| Deir al Hatab | Housing Units | 235 | - | 35 | 21 | 54 | 55 | 51 | 19 | مساكن | دير الحطب |
| | Households | 240 | - | 36 | 21 | 56 | 55 | 53 | 19 | أسر | |
| | Persons | 1687 | - | 355 | 190 | 435 | 328 | 289 | 90 | أفراد | |

جدول (2 تابع): المساكن المأهولة والأسر والأفراد حسب التجمع السكاني وعدد الغرف في المسكن

Table (2 Cont.): Occupied Housing Units, Households and Persons by Locality and Number of Rooms in Housing Unit

| Locality | | المجموع Total | عدد الغرف في المسكن | | | | | | | التجمع السكاني | |
|------------------|---------------|------------------|---------------------------------|-----|-----|------|------|-----|-----|----------------|-------------|
| | | | Number of Rooms in Housing Unit | | | | | | | | |
| | | | غير مبين Not Stated | +6 | 5 | 4 | 3 | 2 | 1 | | |
| Deir Sharaf | Housing Units | 347 | 1 | 13 | 22 | 80 | 103 | 93 | 35 | مساكن | دير شرف |
| | Households | 358 | 1 | 17 | 26 | 82 | 104 | 93 | 35 | أسر | |
| | Persons | 2062 | 5 | 127 | 184 | 564 | 645 | 416 | 121 | أفراد | |
| Rujeib | Housing Units | 476 | 1 | 37 | 42 | 135 | 123 | 104 | 34 | مساكن | روجبب |
| | Households | 491 | 1 | 41 | 42 | 143 | 126 | 104 | 34 | أسر | |
| | Persons | 2926 | 9 | 315 | 314 | 874 | 758 | 530 | 126 | أفراد | |
| Za'tara | Housing Units | 12 | - | - | - | - | 2 | 6 | 4 | مساكن | زعترة |
| | Households | 12 | - | - | - | - | 2 | 6 | 4 | أسر | |
| | Persons | 43 | - | - | - | - | 9 | 23 | 11 | أفراد | |
| Zawata | Housing Units | 264 | - | 14 | 28 | 41 | 82 | 78 | 21 | مساكن | زواتا |
| | Households | 269 | - | 15 | 28 | 42 | 85 | 78 | 21 | أسر | |
| | Persons | 1420 | - | 129 | 179 | 279 | 434 | 313 | 86 | أفراد | |
| Zeita Jamma'in | Housing Units | 210 | - | 16 | 22 | 50 | 66 | 42 | 14 | مساكن | زيتا جماعين |
| | Households | 214 | - | 18 | 22 | 52 | 66 | 42 | 14 | أسر | |
| | Persons | 1466 | - | 162 | 198 | 349 | 444 | 253 | 60 | أفراد | |
| Salim | Housing Units | 522 | - | 46 | 43 | 128 | 155 | 104 | 46 | مساكن | سالم |
| | Households | 531 | - | 48 | 46 | 130 | 157 | 104 | 46 | أسر | |
| | Persons | 3799 | - | 503 | 369 | 1015 | 1106 | 624 | 182 | أفراد | |
| Sabastiya | Housing Units | 397 | - | 41 | 46 | 73 | 76 | 114 | 47 | مساكن | سبسطية |
| | Households | 410 | - | 43 | 51 | 75 | 79 | 115 | 47 | أسر | |
| | Persons | 2171 | - | 322 | 316 | 420 | 387 | 538 | 188 | أفراد | |
| Shihda wa Hamlan | Housing Units | 4 | - | - | - | - | - | - | 4 | مساكن | شحدة وهملان |
| | Households | 4 | - | - | - | - | - | - | 4 | أسر | |
| | Persons | 34 | - | - | - | - | - | - | 34 | أفراد | |
| Sarra | Housing Units | 329 | 1 | 11 | 26 | 61 | 101 | 94 | 35 | مساكن | صرة |
| | Households | 334 | 1 | 11 | 28 | 62 | 102 | 95 | 35 | أسر | |
| | Persons | 2161 | 5 | 107 | 220 | 478 | 671 | 500 | 180 | أفراد | |
| Talluza | Housing Units | 330 | - | 17 | 24 | 62 | 91 | 95 | 41 | مساكن | طلوزة |
| | Households | 347 | - | 17 | 30 | 64 | 96 | 99 | 41 | أسر | |
| | Persons | 2003 | - | 160 | 201 | 412 | 584 | 504 | 142 | أفراد | |
| 'Iraq Burin | Housing Units | 96 | - | 1 | 2 | 15 | 44 | 22 | 12 | مساكن | عراق بورين |
| | Households | 99 | - | 1 | 2 | 17 | 45 | 22 | 12 | أسر | |
| | Persons | 576 | - | 10 | 9 | 127 | 276 | 105 | 49 | أفراد | |
| 'Azmut | Housing Units | 279 | - | 34 | 24 | 49 | 75 | 73 | 24 | مساكن | عزموط |
| | Households | 279 | - | 34 | 24 | 49 | 75 | 73 | 24 | أسر | |
| | Persons | 2036 | - | 385 | 218 | 405 | 521 | 399 | 108 | أفراد | |

جدول (2 تابع): المساكن المأهولة والأسر والأفراد حسب التجمع السكاني وعدد الغرف في المسكن

Table (2 Cont.): Occupied Housing Units, Households and Persons by Locality and Number of Rooms in Housing Unit

| Locality | | المجموع Total | عدد الغرف في المسكن | | | | | | | التجمع السكاني | |
|----------------------|---------------|------------------|---------------------------------|-----|-----|------|------|------|------|----------------|------------------------|
| | | | Number of Rooms in Housing Unit | | | | | | | | |
| | | | غير مبيّن Not Stated | +6 | 5 | 4 | 3 | 2 | 1 | | |
| 'Asira ash Shamaliya | Housing Units | 1051 | 1 | 49 | 99 | 180 | 317 | 324 | 81 | مساكن | عَصِيرَة الشّمَالِيَّة |
| | Households | 1124 | 1 | 64 | 109 | 199 | 338 | 331 | 82 | أسر | |
| | Persons | 5800 | 8 | 351 | 660 | 1158 | 1736 | 1573 | 314 | أفراد | |
| 'Asira al Qibliya | Housing Units | 273 | - | 8 | 9 | 59 | 94 | 74 | 29 | مساكن | عَصِيرَة القِبْلِيَّة |
| | Households | 284 | - | 11 | 10 | 61 | 98 | 75 | 29 | أسر | |
| | Persons | 1708 | - | 71 | 66 | 426 | 628 | 405 | 112 | أفراد | |
| Aqraba | Housing Units | 963 | 4 | 34 | 69 | 197 | 300 | 242 | 117 | مساكن | عَقْرَبَا |
| | Households | 987 | 4 | 35 | 72 | 206 | 308 | 244 | 118 | أسر | |
| | Persons | 5927 | 27 | 287 | 568 | 1350 | 1992 | 1268 | 435 | أفراد | |
| 'Ammuriya | Housing Units | 44 | - | - | 2 | 4 | 12 | 15 | 11 | مساكن | عَمُورِيَّة |
| | Households | 44 | - | - | 2 | 4 | 12 | 15 | 11 | أسر | |
| | Persons | 234 | - | - | 23 | 18 | 78 | 79 | 36 | أفراد | |
| 'Awarta | Housing Units | 695 | 1 | 12 | 22 | 72 | 141 | 217 | 230 | مساكن | عَوْرَتَا |
| | Households | 720 | 3 | 16 | 26 | 77 | 148 | 220 | 230 | أسر | |
| | Persons | 4343 | 8 | 132 | 198 | 617 | 1050 | 1313 | 1025 | أفراد | |
| 'Urif | Housing Units | 363 | - | 26 | 24 | 75 | 94 | 106 | 38 | مساكن | عُورِيف |
| | Households | 369 | - | 27 | 26 | 78 | 94 | 106 | 38 | أسر | |
| | Persons | 2122 | - | 247 | 178 | 470 | 596 | 470 | 161 | أفراد | |
| 'Ein Shibli | Housing Units | 24 | - | 1 | - | 2 | 5 | 6 | 10 | مساكن | عَيْن شِبْلِي |
| | Households | 24 | - | 1 | - | 2 | 5 | 6 | 10 | أسر | |
| | Persons | 148 | - | 7 | - | 18 | 30 | 27 | 66 | أفراد | |
| 'Einabus | Housing Units | 270 | 1 | 25 | 14 | 60 | 78 | 55 | 37 | مساكن | عَيْنَبُوس |
| | Households | 290 | 1 | 34 | 16 | 66 | 80 | 56 | 37 | أسر | |
| | Persons | 1659 | 5 | 240 | 124 | 403 | 498 | 250 | 139 | أفراد | |
| Furush Beit Dajan | Housing Units | 131 | 1 | - | - | 6 | 10 | 35 | 79 | مساكن | فُرُوش بَيْت دَجَن |
| | Households | 131 | 1 | - | - | 6 | 10 | 35 | 79 | أسر | |
| | Persons | 866 | 13 | - | - | 38 | 93 | 254 | 468 | أفراد | |
| Qabalan | Housing Units | 908 | 3 | 23 | 54 | 148 | 359 | 255 | 66 | مساكن | قَبْلَان |
| | Households | 915 | 3 | 23 | 56 | 151 | 360 | 256 | 66 | أسر | |
| | Persons | 5417 | 17 | 191 | 436 | 990 | 2264 | 1264 | 255 | أفراد | |
| Qaryut | Housing Units | 272 | 2 | 11 | 28 | 51 | 67 | 79 | 34 | مساكن | قَرِيُوت |
| | Households | 287 | 2 | 16 | 30 | 54 | 69 | 82 | 34 | أسر | |
| | Persons | 1845 | 18 | 117 | 264 | 429 | 429 | 444 | 144 | أفراد | |
| Qusra | Housing Units | 471 | - | 25 | 31 | 99 | 149 | 128 | 39 | مساكن | قُصْرَة |
| | Households | 473 | - | 25 | 31 | 101 | 149 | 128 | 39 | أسر | |
| | Persons | 3319 | - | 282 | 314 | 764 | 1072 | 755 | 132 | أفراد | |

جدول (2 تابع): المساكن المأهولة والأسر والأفراد حسب التجمع السكاني وعدد الغرف في المسكن

Table (2 Cont.): Occupied Housing Units, Households and Persons by Locality and Number of Rooms in Housing Unit

| Locality | | المجموع Total | عدد الغرف في المسكن | | | | | | التجمع السكاني | | |
|----------------------|---------------|------------------|---------------------------------|-------|-------|-------|-------|-------|----------------|-------|-----------------------------|
| | | | Number of Rooms in Housing Unit | | | | | | | | |
| | | | غير مبين Not Stated | +6 | 5 | 4 | 3 | 2 | | 1 | |
| Qusin | Housing Units | 174 | - | 19 | 18 | 31 | 50 | 35 | 21 | مساكن | قوصين |
| | Households | 188 | - | 23 | 22 | 35 | 52 | 35 | 21 | أسر | |
| | Persons | 1296 | - | 208 | 173 | 257 | 358 | 199 | 101 | أفراد | |
| Kafr Qallil | Housing Units | 295 | - | 9 | 26 | 70 | 91 | 64 | 35 | مساكن | كفر قليل |
| | Households | 295 | - | 9 | 26 | 70 | 91 | 64 | 35 | أسر | |
| | Persons | 1862 | - | 71 | 206 | 532 | 584 | 317 | 152 | أفراد | |
| Madama | Housing Units | 214 | - | 10 | 18 | 35 | 74 | 55 | 22 | مساكن | مَادَمَا |
| | Households | 219 | - | 11 | 19 | 36 | 76 | 55 | 22 | أسر | |
| | Persons | 1239 | - | 81 | 154 | 230 | 402 | 281 | 91 | أفراد | |
| Majdal Bani Fadil | Housing Units | 265 | - | 5 | 13 | 44 | 76 | 78 | 49 | مساكن | مَجْدَل بَنِي فاضل |
| | Households | 276 | - | 7 | 15 | 46 | 78 | 81 | 49 | أسر | |
| | Persons | 1632 | - | 45 | 133 | 324 | 485 | 438 | 207 | أفراد | |
| Balata Camp | Housing Units | 2057 | 7 | 62 | 97 | 333 | 634 | 756 | 168 | مساكن | مُحَيِّم بِلَاطَة |
| | Households | 2199 | 9 | 77 | 114 | 380 | 672 | 778 | 169 | أسر | |
| | Persons | 13187 | 55 | 681 | 851 | 2581 | 4215 | 4122 | 682 | أفراد | |
| 'Askar Camp | Housing Units | 1493 | 2 | 61 | 104 | 327 | 528 | 372 | 99 | مساكن | مُحَيِّم عَسْكَر |
| | Households | 1528 | 2 | 70 | 109 | 338 | 536 | 374 | 99 | أسر | |
| | Persons | 9496 | 7 | 640 | 879 | 2372 | 3348 | 1869 | 381 | أفراد | |
| 'Ein Beit el Ma Camp | Housing Units | 588 | - | 20 | 22 | 89 | 192 | 193 | 72 | مساكن | مُحَيِّم عَيْن بَيْت المَاء |
| | Households | 632 | - | 24 | 34 | 93 | 199 | 205 | 77 | أسر | |
| | Persons | 3764 | - | 198 | 222 | 654 | 1310 | 1092 | 288 | أفراد | |
| Nablus | Housing Units | 17731 | 16 | 998 | 2568 | 5417 | 5464 | 2628 | 640 | مساكن | نابلس |
| | Households | 18003 | 19 | 1065 | 2635 | 5486 | 5515 | 2642 | 641 | أسر | |
| | Persons | 99953 | 82 | 7409 | 16520 | 31424 | 29059 | 12932 | 2527 | أفراد | |
| Nisf Jubeil | Housing Units | 69 | - | 9 | 8 | 10 | 16 | 19 | 7 | مساكن | نصف جُبَيْل |
| | Households | 75 | - | 14 | 9 | 10 | 16 | 19 | 7 | أسر | |
| | Persons | 378 | - | 84 | 46 | 69 | 83 | 76 | 20 | أفراد | |
| Yasid | Housing Units | 253 | - | 26 | 20 | 29 | 62 | 68 | 48 | مساكن | ياسيد |
| | Households | 290 | - | 37 | 24 | 39 | 71 | 71 | 48 | أسر | |
| | Persons | 1712 | - | 227 | 171 | 217 | 409 | 426 | 262 | أفراد | |
| Yanun | Housing Units | 25 | - | - | 2 | - | 9 | 4 | 10 | مساكن | يَانُون |
| | Households | 25 | - | - | 2 | - | 9 | 4 | 10 | أسر | |
| | Persons | 115 | - | - | 12 | - | 37 | 21 | 45 | أفراد | |
| Yatma | Housing Units | 320 | 2 | 23 | 20 | 73 | 82 | 84 | 36 | مساكن | يَتَمًا |
| | Households | 344 | 2 | 29 | 21 | 86 | 83 | 86 | 37 | أسر | |
| | Persons | 2228 | 17 | 221 | 167 | 623 | 531 | 507 | 162 | أفراد | |
| Total | Housing Units | 41770 | 73 | 2265 | 4304 | 10064 | 12484 | 9197 | 3383 | مساكن | المجموع |
| | Households | 42925 | 85 | 2522 | 4514 | 10366 | 12716 | 9321 | 3401 | أسر | |
| | Persons | 251114 | 506 | 19619 | 30713 | 64942 | 73742 | 47582 | 14010 | أفراد | |

جدول ٣: المساكن المأهولة والأسر والأفراد حسب نوع المسكن واتصال المسكن بالمياه ونوع التجمع

Table 3: Occupied Housing Units, Households and Persons by Type of Housing Unit, Connection to Water Network in Housing Unit and Type of Locality (Urban, حضر)

| Type of Housing Unit | المجموع Total | الاتصال بالمياه Connection to Water Network | | | | نوع المسكن | | |
|----------------------|----------------------|--|---------------------------|--------------------------------|-----------------------------|---------------|-------|----------------|
| | | غير مبين Not Stated | لا يوجد No Piped Water | تمديدات خاصة Private System | شبكة عامة Public Network | | | |
| Villa | Housing Units | 181 | - | - | 1 | 180 | مسكن | فيلا |
| | Households | 182 | - | - | 1 | 181 | أسر | |
| | Persons | 1223 | - | - | 7 | 1216 | أفراد | |
| House | Housing Units | 2473 | 2 | 12 | 57 | 2402 | مسكن | دار |
| | Households | 2559 | 2 | 12 | 57 | 2488 | أسر | |
| | Persons | 16134 | 9 | 51 | 343 | 15731 | أفراد | |
| Apartment | Housing Units | 15736 | 3 | 5 | 80 | 15648 | مسكن | شقة |
| | Households | 15961 | 3 | 5 | 81 | 15872 | أسر | |
| | Persons | 86806 | 16 | 22 | 378 | 86390 | أفراد | |
| Independent Room | Housing Units | 37 | - | 9 | 2 | 26 | مسكن | غرفة مستقلة |
| | Households | 37 | - | 9 | 2 | 26 | أسر | |
| | Persons | 96 | - | 23 | 6 | 67 | أفراد | |
| Tent | Housing Units | - | - | - | - | - | مسكن | خيمة |
| | Households | - | - | - | - | - | أسر | |
| | Persons | - | - | - | - | - | أفراد | |
| Marginal | Housing Units | 2 | - | - | - | 2 | مسكن | براكية |
| | Households | 2 | - | - | - | 2 | أسر | |
| | Persons | 12 | - | - | - | 12 | أفراد | |
| Others | Housing Units | 1 | - | - | - | 1 | مسكن | أخرى |
| | Households | 1 | - | - | - | 1 | أسر | |
| | Persons | 1 | - | - | - | 1 | أفراد | |
| Not Stated | Housing Units | 4 | 1 | - | 1 | 2 | مسكن | غير مبين |
| | Households | 4 | 1 | - | 1 | 2 | أسر | |
| | Persons | 13 | 6 | - | 1 | 6 | أفراد | |
| Total | Housing Units | 18434 | 6 | 26 | 141 | 18261 | مسكن | المجموع |
| | Households | 18746 | 6 | 26 | 142 | 18572 | أسر | |
| | Persons | 104285 | 31 | 96 | 735 | 103423 | أفراد | |

جدول (٣ تابع): المساكن المأهولة والأسر والأفراد حسب نوع المسكن واتصال المسكن بالمياه ونوع التجمع

Table (3 Cont.): Occupied Housing Units, Households and Persons by Type of Housing Unit, Connection to Water Network in Housing Unit and Type of Locality (Rural, ريف)

| Type of Housing Unit | المجموع Total | الاتصال بالمياه Connection to Water Network | | | | نوع المسكن | | |
|----------------------|----------------------|--|---------------------------|--------------------------------|-----------------------------|--------------|-------|----------------|
| | | غير مبيّن Not Stated | لا يوجد No Piped Water | تمديدات خاصة Private System | شبكة عامة Public Network | | | |
| Villa | Housing Units | 89 | - | - | 28 | 61 | مسكن | فيلا |
| | Households | 90 | - | - | 29 | 61 | أسر | |
| | Persons | 646 | - | - | 188 | 458 | أفراد | |
| House | Housing Units | 12509 | 12 | 1566 | 4976 | 5955 | مسكن | دار |
| | Households | 12961 | 12 | 1611 | 5156 | 6182 | أسر | |
| | Persons | 83764 | 78 | 9247 | 34505 | 39934 | أفراد | |
| Apartment | Housing Units | 6199 | 22 | 513 | 2191 | 3473 | مسكن | شقة |
| | Households | 6368 | 25 | 531 | 2246 | 3566 | أسر | |
| | Persons | 34344 | 125 | 2830 | 12359 | 19030 | أفراد | |
| Independent Room | Housing Units | 286 | - | 179 | 40 | 67 | مسكن | غرفة مستقلة |
| | Households | 286 | - | 179 | 40 | 67 | أسر | |
| | Persons | 912 | - | 545 | 152 | 215 | أفراد | |
| Tent | Housing Units | 75 | - | 73 | 1 | 1 | مسكن | خيمة |
| | Households | 75 | - | 73 | 1 | 1 | أسر | |
| | Persons | 481 | - | 467 | 5 | 9 | أفراد | |
| Marginal | Housing Units | 19 | - | 17 | 1 | 1 | مسكن | براكية |
| | Households | 19 | - | 17 | 1 | 1 | أسر | |
| | Persons | 125 | - | 116 | 8 | 1 | أفراد | |
| Others | Housing Units | 9 | - | 9 | - | - | مسكن | أخرى |
| | Households | 9 | - | 9 | - | - | أسر | |
| | Persons | 38 | - | 38 | - | - | أفراد | |
| Not Stated | Housing Units | 12 | 8 | - | - | 4 | مسكن | غير مبيّن |
| | Households | 12 | 8 | - | - | 4 | أسر | |
| | Persons | 72 | 50 | - | - | 22 | أفراد | |
| Total | Housing Units | 19198 | 42 | 2357 | 7237 | 9562 | مسكن | المجموع |
| | Households | 19820 | 45 | 2420 | 7473 | 9882 | أسر | |
| | Persons | 120382 | 253 | 13243 | 47217 | 59669 | أفراد | |

جدول (٣ تابع): المساكن المأهولة والأسر والأفراد حسب نوع المسكن واتصال المسكن بالمياه ونوع التجمع

Table (3 Cont.): Occupied Housing Units, Households and Persons by Type of Housing Unit, Connection to Water Network in Housing Unit and Type of Locality (Camps, مخيمات)

| Type of Housing Unit | المجموع Total | الاتصال بالمياه | | | | نوع المسكن | | |
|----------------------|----------------------|------------------------|---------------------------|--------------------------------|-----------------------------|--------------|-------|----------------|
| | | غير مبين Not Stated | لا يوجد No Piped Water | تمديدات خاصة Private System | شبكة عامة Public Network | | | |
| Villa | Housing Units | 9 | - | - | - | 9 | مسكن | فيلا |
| | Households | 9 | - | - | - | 9 | أسر | |
| | Persons | 81 | - | - | - | 81 | أفراد | |
| House | Housing Units | 1735 | - | 1 | 7 | 1727 | مسكن | دار |
| | Households | 1817 | - | 1 | 7 | 1809 | أسر | |
| | Persons | 12503 | - | 6 | 50 | 12447 | أفراد | |
| Apartment | Housing Units | 2377 | 2 | - | 24 | 2351 | مسكن | شقة |
| | Households | 2516 | 2 | - | 25 | 2489 | أسر | |
| | Persons | 13809 | 4 | - | 127 | 13678 | أفراد | |
| Independent Room | Housing Units | 15 | - | 4 | - | 11 | مسكن | غرفة مستقلة |
| | Households | 15 | - | 4 | - | 11 | أسر | |
| | Persons | 33 | - | 4 | - | 29 | أفراد | |
| Tent | Housing Units | - | - | - | - | - | مسكن | خيمة |
| | Households | - | - | - | - | - | أسر | |
| | Persons | - | - | - | - | - | أفراد | |
| Marginal | Housing Units | - | - | - | - | - | مسكن | براكية |
| | Households | - | - | - | - | - | أسر | |
| | Persons | - | - | - | - | - | أفراد | |
| Others | Housing Units | - | - | - | - | - | مسكن | أخرى |
| | Households | - | - | - | - | - | أسر | |
| | Persons | - | - | - | - | - | أفراد | |
| Not Stated | Housing Units | 2 | - | - | - | 2 | مسكن | غير مبين |
| | Households | 2 | - | - | - | 2 | أسر | |
| | Persons | 21 | - | - | - | 21 | أفراد | |
| Total | Housing Units | 4138 | 2 | 5 | 31 | 4100 | مسكن | المجموع |
| | Households | 4359 | 2 | 5 | 32 | 4320 | أسر | |
| | Persons | 26447 | 4 | 10 | 177 | 26256 | أفراد | |

جدول (٣ تابع): المساكن المأهولة والأسر والأفراد حسب نوع المسكن واتصال المسكن بالمياه ونوع التجمع

Table (3 Cont.): Occupied Housing Units, Households and Persons by Type of Housing Unit, Connection to Water Network in Housing Unit and Type of Locality
(المجموع، Total)

| Type of Housing Unit | المجموع Total | الاتصال بالمياه | | | | نوع المسكن | | |
|----------------------|----------------------|-----------------------------|------------------------|---------------------------|--------------------------------|---------------|-----------------------------|----------------|
| | | Connection to Water Network | غير مبين Not Stated | لا يوجد No Piped Water | تمديدات خاصة Private System | | شبكة عامة Public Network | |
| Villa | Housing Units | 279 | - | - | 29 | 250 | مسكن | فيلا |
| | Households | 281 | - | - | 30 | 251 | أسر | |
| | Persons | 1950 | - | - | 195 | 1755 | أفراد | |
| House | Housing Units | 16717 | 14 | 1579 | 5040 | 10084 | مسكن | دار |
| | Households | 17337 | 14 | 1624 | 5220 | 10479 | أسر | |
| | Persons | 112401 | 87 | 9304 | 34898 | 68112 | أفراد | |
| Apartment | Housing Units | 24312 | 27 | 518 | 2295 | 21472 | مسكن | شقة |
| | Households | 24845 | 30 | 536 | 2352 | 21927 | أسر | |
| | Persons | 134959 | 145 | 2852 | 12864 | 119098 | أفراد | |
| Independent Room | Housing Units | 338 | - | 192 | 42 | 104 | مسكن | غرفة مستقلة |
| | Households | 338 | - | 192 | 42 | 104 | أسر | |
| | Persons | 1041 | - | 572 | 158 | 311 | أفراد | |
| Tent | Housing Units | 75 | - | 73 | 1 | 1 | مسكن | خيمة |
| | Households | 75 | - | 73 | 1 | 1 | أسر | |
| | Persons | 481 | - | 467 | 5 | 9 | أفراد | |
| Marginal | Housing Units | 21 | - | 17 | 1 | 3 | مسكن | براكية |
| | Households | 21 | - | 17 | 1 | 3 | أسر | |
| | Persons | 137 | - | 116 | 8 | 13 | أفراد | |
| Others | Housing Units | 10 | - | 9 | - | 1 | مسكن | أخرى |
| | Households | 10 | - | 9 | - | 1 | أسر | |
| | Persons | 39 | - | 38 | - | 1 | أفراد | |
| Not Stated | Housing Units | 18 | 9 | - | 1 | 8 | مسكن | غير مبين |
| | Households | 18 | 9 | - | 1 | 8 | أسر | |
| | Persons | 106 | 56 | - | 1 | 49 | أفراد | |
| Total | Housing Units | 41770 | 50 | 2388 | 7409 | 31923 | مسكن | المجموع |
| | Households | 42925 | 53 | 2451 | 7647 | 32774 | أسر | |
| | Persons | 251114 | 288 | 13349 | 48129 | 189348 | أفراد | |

جدول ٤ : المساكن المأهولة والأسر والأفراد حسب التجمع السكاني واتصال المسكن بالمياه

Table 4: Occupied Housing Units, Households and Persons by Locality and Connection to Water Network in Housing Unit

| Locality | المجموع Total | الاتصال بالمياه | | | | التجمع السكاني | | |
|------------------------|------------------|-----------------------------|------------------------|---------------------------|--------------------------------|----------------|----------------------------------|-------|
| | | Connection to Water Network | غير مبين Not Stated | لا يوجد No Piped Water | تمديدات خاصة Private System | | شبكة عامة Public Network | |
| Ijnisiya | Housing Units | 80 | - | - | - | 80 | إجْسِنِيَا مساكن | |
| | Households | 80 | - | - | - | 80 | | أسر |
| | Persons | 418 | - | - | - | 418 | | أفراد |
| Al Badhan | Housing Units | 270 | - | 11 | 24 | 235 | البَادْهَان مساكن | |
| | Households | 278 | - | 11 | 24 | 243 | | أسر |
| | Persons | 1810 | - | 63 | 130 | 1617 | | أفراد |
| Al Juneid | Housing Units | 51 | - | - | 11 | 40 | الجُنَيْد مساكن | |
| | Households | 52 | - | - | 12 | 40 | | أسر |
| | Persons | 289 | - | - | 62 | 227 | | أفراد |
| Ar Rajman | Housing Units | 1 | - | 1 | - | - | الرَّجْمَان مساكن | |
| | Households | 1 | - | 1 | - | - | | أسر |
| | Persons | 1 | - | 1 | - | - | | أفراد |
| As Sawiya | Housing Units | 253 | 1 | 5 | 4 | 243 | السَّوَاوِيَّة مساكن | |
| | Households | 269 | 1 | 5 | 4 | 259 | | أسر |
| | Persons | 1720 | 1 | 16 | 17 | 1686 | | أفراد |
| Al 'Aqrabaniya | Housing Units | 94 | - | 20 | 74 | - | العَقْرَبَانِيَّة مساكن | |
| | Households | 98 | - | 21 | 77 | - | | أسر |
| | Persons | 669 | - | 117 | 552 | - | | أفراد |
| Al Lubban ash Sharqiya | Housing Units | 284 | 5 | 3 | 3 | 273 | اللُّبْنُ الشَّرْقِيَّة مساكن | |
| | Households | 287 | 5 | 3 | 3 | 276 | | أسر |
| | Persons | 1868 | 27 | 16 | 11 | 1814 | | أفراد |
| Al Mas'udiya | Housing Units | 2 | - | 1 | 1 | - | المَسْعُودِيَّة مساكن | |
| | Households | 2 | - | 1 | 1 | - | | أسر |
| | Persons | 14 | - | 6 | 8 | - | | أفراد |
| An Naqura | Housing Units | 193 | - | - | 1 | 192 | النَّاقُورَة مساكن | |
| | Households | 197 | - | - | 1 | 196 | | أسر |
| | Persons | 1239 | - | - | 4 | 1235 | | أفراد |
| An Nassariya | Housing Units | 144 | - | 6 | 138 | - | النَّصَّارِيَّة مساكن | |
| | Households | 149 | - | 6 | 143 | - | | أسر |
| | Persons | 1012 | - | 27 | 985 | - | | أفراد |
| Odala | Housing Units | 119 | - | 4 | 1 | 114 | أودَلَا مساكن | |
| | Households | 123 | - | 4 | 1 | 118 | | أسر |
| | Persons | 809 | - | 8 | 5 | 796 | | أفراد |
| Osarin | Housing Units | 212 | - | 41 | 171 | - | أوصَرِين مساكن | |
| | Households | 223 | - | 42 | 181 | - | | أسر |
| | Persons | 1218 | - | 201 | 1017 | - | | أفراد |

جدول (٤ تابع): المساكن المأهولة والأسر والأفراد حسب التجمع السكاني واتصال المسكن بالمياه

Table (4 Cont.): Occupied Housing Units, Households and Persons by Locality and Connection to Water Network in Housing Unit

| Locality | المجموع Total | الاتصال بالمياه | | | | التجمع السكاني | | |
|------------------|------------------|------------------------|---------------------------|--------------------------------|-----------------------------|----------------|-------|--------------|
| | | غير مبين Not Stated | لا يوجد No Piped Water | تمديدات خاصة Private System | شبكة عامة Public Network | | | |
| Burqa | Housing Units | 598 | - | 6 | 11 | 581 | مسكن | بُرْقَة |
| | Households | 607 | - | 6 | 11 | 590 | أسر | |
| | Persons | 3012 | - | 11 | 68 | 2933 | أفراد | |
| Bizzariya | Housing Units | 246 | - | 60 | 186 | - | مسكن | بِزَّارِيَه |
| | Households | 272 | - | 64 | 208 | - | أسر | |
| | Persons | 1608 | - | 342 | 1266 | - | أفراد | |
| Burin | Housing Units | 342 | - | 87 | 239 | 16 | مسكن | بُورِين |
| | Households | 361 | - | 89 | 253 | 19 | أسر | |
| | Persons | 1923 | - | 378 | 1432 | 113 | أفراد | |
| Beit Imrin | Housing Units | 324 | 1 | 1 | 2 | 320 | مسكن | بيت إمريِن |
| | Households | 343 | 1 | 1 | 2 | 339 | أسر | |
| | Persons | 2149 | 10 | 5 | 6 | 2128 | أفراد | |
| Beit Iba | Housing Units | 425 | 3 | - | 3 | 419 | مسكن | بيت إيبَا |
| | Households | 440 | 3 | - | 4 | 433 | أسر | |
| | Persons | 2442 | 14 | - | 11 | 2417 | أفراد | |
| Beit Hasan | Housing Units | 120 | 1 | 29 | 90 | - | مسكن | بيت حَسَن |
| | Households | 121 | 1 | 29 | 91 | - | أسر | |
| | Persons | 891 | 17 | 207 | 667 | - | أفراد | |
| Beit Dajan | Housing Units | 346 | 2 | 37 | 307 | - | مسكن | بيت دَجَن |
| | Households | 373 | 2 | 41 | 330 | - | أسر | |
| | Persons | 2682 | 14 | 251 | 2417 | - | أفراد | |
| Beit Furik | Housing Units | 1266 | 2 | 285 | 979 | - | مسكن | بيت فوريِك |
| | Households | 1298 | 2 | 295 | 1001 | - | أسر | |
| | Persons | 7774 | 11 | 1530 | 6233 | - | أفراد | |
| Beit Wazan | Housing Units | 144 | - | - | - | 144 | مسكن | بيت وَزَن |
| | Households | 145 | - | - | - | 145 | أسر | |
| | Persons | 837 | - | - | - | 837 | أفراد | |
| Beita | Housing Units | 1122 | 3 | 20 | 26 | 1073 | مسكن | بيتَا |
| | Households | 1133 | 3 | 20 | 26 | 1084 | أسر | |
| | Persons | 6564 | 8 | 60 | 115 | 6381 | أفراد | |
| Tell | Housing Units | 587 | 1 | 23 | 563 | - | مسكن | تَل |
| | Households | 587 | 1 | 23 | 563 | - | أسر | |
| | Persons | 3542 | 4 | 89 | 3449 | - | أفراد | |
| Tall al Khashaba | Housing Units | 1 | - | 1 | - | - | مسكن | تَل الخشْبَة |
| | Households | 1 | - | 1 | - | - | أسر | |
| | Persons | 3 | - | 3 | - | - | أفراد | |

جدول (٤ تابع): المساكن المأهولة والأسر والأفراد حسب التجمع السكاني واتصال المسكن بالمياه

Table (4 Cont.): Occupied Housing Units, Households and Persons by Locality and Connection to Water Network in Housing Unit

| Locality | المجموع Total | Connection to Water Network | | | الاتصال بالمياه | | التجمع السكاني |
|----------------------|------------------|-----------------------------|---------------------------|--------------------------------|-----------------------------|------|----------------|
| | | غير مبين Not Stated | لا يوجد No Piped Water | تمديدات خاصة Private System | شبكة عامة Public Network | | |
| Talfit | Housing Units | 329 | - | 125 | 204 | - | مساكن |
| | Households | 330 | - | 126 | 204 | - | أسر |
| | Persons | 2235 | - | 793 | 1442 | - | أفراد |
| Jalud | Housing Units | 56 | - | 38 | 18 | - | مساكن |
| | Households | 58 | - | 38 | 20 | - | أسر |
| | Persons | 338 | - | 205 | 133 | - | أفراد |
| Jafa an Nun | Housing Units | 2 | - | 2 | - | - | مساكن |
| | Households | 2 | - | 2 | - | - | أسر |
| | Persons | 13 | - | 13 | - | - | أفراد |
| Jamma'in | Housing Units | 620 | 3 | 41 | 122 | 454 | مساكن |
| | Households | 647 | 3 | 41 | 125 | 478 | أسر |
| | Persons | 4320 | 17 | 191 | 759 | 3353 | أفراد |
| Jurish | Housing Units | 137 | - | 24 | 113 | - | مساكن |
| | Households | 144 | - | 26 | 118 | - | أسر |
| | Persons | 1034 | - | 136 | 898 | - | أفراد |
| Huwwara | Housing Units | 703 | 1 | 10 | 39 | 653 | مساكن |
| | Households | 743 | 1 | 10 | 39 | 693 | أسر |
| | Persons | 4332 | 11 | 45 | 180 | 4096 | أفراد |
| Khirbet al Marajim | Housing Units | 2 | - | 1 | 1 | - | مساكن |
| | Households | 2 | - | 1 | 1 | - | أسر |
| | Persons | 6 | - | 3 | 3 | - | أفراد |
| Khirbet Tall al Ghar | Housing Units | 3 | - | 3 | - | - | مساكن |
| | Households | 3 | - | 3 | - | - | أسر |
| | Persons | 9 | - | 9 | - | - | أفراد |
| Khirbet Sarra | Housing Units | 4 | - | 1 | - | 3 | مساكن |
| | Households | 4 | - | 1 | - | 3 | أسر |
| | Persons | 25 | - | 8 | - | 17 | أفراد |
| Khirbet Tana | Housing Units | 3 | - | 3 | - | - | مساكن |
| | Households | 3 | - | 3 | - | - | أسر |
| | Persons | 15 | - | 15 | - | - | أفراد |
| Duma | Housing Units | 237 | - | 67 | 170 | - | مساكن |
| | Households | 239 | - | 67 | 172 | - | أسر |
| | Persons | 1659 | - | 418 | 1241 | - | أفراد |
| Deir al Hatab | Housing Units | 235 | - | 2 | 1 | 232 | مساكن |
| | Households | 240 | - | 2 | 1 | 237 | أسر |
| | Persons | 1687 | - | 2 | 3 | 1682 | أفراد |

جدول (٤ تابع): المساكن المأهولة والأسر والأفراد حسب التجمع السكاني واتصال المسكن بالمياه

Table (4 Cont.): Occupied Housing Units, Households and Persons by Locality and Connection to Water Network in Housing Unit

| Locality | المجموع Total | Connection to Water Network | | | | التجمع السكاني | | |
|------------------|------------------|-----------------------------|---------------------------|--------------------------------|-----------------------------|----------------|-------|--------------------|
| | | غير مبين Not Stated | لا يوجد No Piped Water | تمديدات خاصة Private System | شبكة عامة Public Network | | | |
| Deir Sharaf | Housing Units | 347 | - | 1 | - | 346 | مساكن | دير شرق |
| | Households | 358 | - | 1 | - | 357 | أسر | |
| | Persons | 2062 | - | 1 | - | 2061 | أفراد | |
| Rujeib | Housing Units | 476 | 1 | 2 | 8 | 465 | مساكن | رُوجيب |
| | Households | 491 | 1 | 2 | 8 | 480 | أسر | |
| | Persons | 2926 | 9 | 4 | 52 | 2861 | أفراد | |
| Za'tara | Housing Units | 12 | - | - | 12 | - | مساكن | زَعْتَرَة |
| | Households | 12 | - | - | 12 | - | أسر | |
| | Persons | 43 | - | - | 43 | - | أفراد | |
| Zawata | Housing Units | 264 | - | 4 | 7 | 253 | مساكن | زَوَاتَا |
| | Households | 269 | - | 4 | 7 | 258 | أسر | |
| | Persons | 1420 | - | 28 | 43 | 1349 | أفراد | |
| Zeita Jamma'in | Housing Units | 210 | - | 76 | 134 | - | مساكن | زَيْتَا جَمَاعِين |
| | Households | 214 | - | 76 | 138 | - | أسر | |
| | Persons | 1466 | - | 510 | 956 | - | أفراد | |
| Salim | Housing Units | 522 | - | 7 | 3 | 512 | مساكن | سالم |
| | Households | 531 | - | 7 | 3 | 521 | أسر | |
| | Persons | 3799 | - | 30 | 9 | 3760 | أفراد | |
| Sabastiya | Housing Units | 397 | - | 1 | - | 396 | مساكن | سَبَسْطِيَة |
| | Households | 410 | - | 1 | - | 409 | أسر | |
| | Persons | 2171 | - | 3 | - | 2168 | أفراد | |
| Shihda wa Hamlan | Housing Units | 4 | - | 4 | - | - | مساكن | شَحْدَة وَهَمْلَان |
| | Households | 4 | - | 4 | - | - | أسر | |
| | Persons | 34 | - | 34 | - | - | أفراد | |
| Sarra | Housing Units | 329 | 2 | 11 | 316 | - | مساكن | سَرَّة |
| | Households | 334 | 2 | 11 | 321 | - | أسر | |
| | Persons | 2161 | 15 | 61 | 2085 | - | أفراد | |
| Talluza | Housing Units | 330 | 1 | 5 | 7 | 317 | مساكن | طلوزة |
| | Households | 347 | 1 | 5 | 7 | 334 | أسر | |
| | Persons | 2003 | 1 | 17 | 42 | 1943 | أفراد | |
| 'Iraq Burin | Housing Units | 96 | - | 4 | 89 | 3 | مساكن | عِرَاق بُورِين |
| | Households | 99 | - | 5 | 91 | 3 | أسر | |
| | Persons | 576 | - | 16 | 553 | 7 | أفراد | |
| 'Azmut | Housing Units | 279 | - | 3 | 4 | 272 | مساكن | عَزْمُوط |
| | Households | 279 | - | 3 | 4 | 272 | أسر | |
| | Persons | 2036 | - | 6 | 30 | 2000 | أفراد | |

جدول (٤ تابع): المساكن المأهولة والأسر والأفراد حسب التجمع السكاني واتصال المسكن بالمياه

Table (4 Cont.): Occupied Housing Units, Households and Persons by Locality and Connection to Water Network in Housing Unit

| Locality | المجموع Total | Connection to Water Network | | | | التجمع السكاني | | |
|----------------------|------------------|-----------------------------|---------------------------|--------------------------------|-----------------------------|----------------|-------|----------------|
| | | غير مبين Not Stated | لا يوجد No Piped Water | تمديدات خاصة Private System | شبكة عامة Public Network | | | |
| 'Asira ash Shamaliya | Housing Units | 1051 | 2 | 6 | 187 | 856 | مساكن | عصيرة الشمالية |
| | Households | 1124 | 2 | 7 | 195 | 920 | أسر | |
| | Persons | 5800 | 10 | 33 | 937 | 4820 | أفراد | |
| 'Asira al Qibliya | Housing Units | 273 | 1 | 48 | 224 | - | مساكن | عصيرة القبليّة |
| | Households | 284 | 1 | 48 | 235 | - | أسر | |
| | Persons | 1708 | 6 | 263 | 1439 | - | أفراد | |
| Aqraba | Housing Units | 963 | 2 | 175 | 786 | - | مساكن | عقربا |
| | Households | 987 | 2 | 181 | 804 | - | أسر | |
| | Persons | 5927 | 6 | 976 | 4945 | - | أفراد | |
| 'Ammuriya | Housing Units | 44 | - | 16 | 28 | - | مساكن | عمورية |
| | Households | 44 | - | 16 | 28 | - | أسر | |
| | Persons | 234 | - | 79 | 155 | - | أفراد | |
| 'Awarta | Housing Units | 695 | - | 266 | 429 | - | مساكن | عورتا |
| | Households | 720 | - | 278 | 442 | - | أسر | |
| | Persons | 4343 | - | 1482 | 2861 | - | أفراد | |
| 'Urif | Housing Units | 363 | - | 113 | 250 | - | مساكن | عوريف |
| | Households | 369 | - | 115 | 254 | - | أسر | |
| | Persons | 2122 | - | 611 | 1511 | - | أفراد | |
| 'Ein Shibli | Housing Units | 24 | - | 9 | - | 15 | مساكن | عين شبلبي |
| | Households | 24 | - | 9 | - | 15 | أسر | |
| | Persons | 148 | - | 61 | - | 87 | أفراد | |
| 'Einabus | Housing Units | 270 | 7 | 2 | 27 | 234 | مساكن | عينابوس |
| | Households | 290 | 10 | 2 | 29 | 249 | أسر | |
| | Persons | 1659 | 41 | 4 | 115 | 1499 | أفراد | |
| Furush Beit Dajan | Housing Units | 131 | 1 | 109 | 21 | - | مساكن | فروش بيت دجان |
| | Households | 131 | 1 | 109 | 21 | - | أسر | |
| | Persons | 866 | 13 | 702 | 151 | - | أفراد | |
| Qabalan | Housing Units | 908 | - | 16 | 21 | 871 | مساكن | قبالان |
| | Households | 915 | - | 16 | 21 | 878 | أسر | |
| | Persons | 5417 | - | 48 | 96 | 5273 | أفراد | |
| Qaryut | Housing Units | 272 | 2 | 30 | 240 | - | مساكن | قريوت |
| | Households | 287 | 2 | 32 | 253 | - | أسر | |
| | Persons | 1845 | 18 | 162 | 1665 | - | أفراد | |
| Qusra | Housing Units | 471 | - | 167 | 304 | - | مساكن | قصرة |
| | Households | 473 | - | 168 | 305 | - | أسر | |
| | Persons | 3319 | - | 1072 | 2247 | - | أفراد | |

جدول (٤ تابع): المساكن المأهولة والأسر والأفراد حسب التجمع السكاني واتصال المسكن بالمياه

Table (4 Cont.): Occupied Housing Units, Households and Persons by Locality and Connection to Water Network in Housing Unit

| Locality | | المجموع Total | Connection to Water Network | | | الاتصال بالمياه | | التجمع السكاني |
|----------------------|----------------------|------------------|-----------------------------|---------------------------|--------------------------------|-----------------------------|-------|--------------------|
| | | | غير مبين Not Stated | لا يوجد No Piped Water | تمديدات خاصة Private System | شبكة عامة Public Network | | |
| Qusin | Housing Units | 174 | - | 6 | - | 168 | مساكن | قوصين |
| | Households | 188 | - | 6 | - | 182 | أسر | |
| | Persons | 1296 | - | 25 | - | 1271 | أفراد | |
| Kafr Qallil | Housing Units | 295 | - | 27 | 209 | 59 | مساكن | كفر قليل |
| | Households | 295 | - | 27 | 209 | 59 | أسر | |
| | Persons | 1862 | - | 143 | 1347 | 372 | أفراد | |
| Madama | Housing Units | 214 | - | 32 | 182 | - | مساكن | مادما |
| | Households | 219 | - | 32 | 187 | - | أسر | |
| | Persons | 1239 | - | 174 | 1065 | - | أفراد | |
| Majdal Bani Fadil | Housing Units | 265 | - | 153 | 112 | - | مساكن | مجدل بني فاضل |
| | Households | 276 | - | 157 | 119 | - | أسر | |
| | Persons | 1632 | - | 855 | 777 | - | أفراد | |
| Balata Camp | Housing Units | 2057 | 1 | 4 | 4 | 2048 | مساكن | مخيم بلاطة |
| | Households | 2199 | 1 | 4 | 4 | 2190 | أسر | |
| | Persons | 13187 | 2 | 9 | 36 | 13140 | أفراد | |
| 'Askar Camp | Housing Units | 1493 | 1 | 1 | 27 | 1464 | مساكن | مخيم عسكر |
| | Households | 1528 | 1 | 1 | 28 | 1498 | أسر | |
| | Persons | 9496 | 2 | 1 | 141 | 9352 | أفراد | |
| 'Ein Beit el Ma Camp | Housing Units | 588 | - | - | - | 588 | مساكن | مخيم عين بيت الماء |
| | Households | 632 | - | - | - | 632 | أسر | |
| | Persons | 3764 | - | - | - | 3764 | أفراد | |
| Nablus | Housing Units | 17731 | 5 | 16 | 102 | 17608 | مساكن | نابلس |
| | Households | 18003 | 5 | 16 | 103 | 17879 | أسر | |
| | Persons | 99953 | 20 | 51 | 555 | 99327 | أفراد | |
| Nisf Jubeil | Housing Units | 69 | - | - | - | 69 | مساكن | نصف جبيل |
| | Households | 75 | - | - | - | 75 | أسر | |
| | Persons | 378 | - | - | - | 378 | أفراد | |
| Yasid | Housing Units | 253 | - | 101 | 152 | - | مساكن | ياصيد |
| | Households | 290 | - | 109 | 181 | - | أسر | |
| | Persons | 1712 | - | 651 | 1061 | - | أفراد | |
| Yanun | Housing Units | 25 | - | 8 | 17 | - | مساكن | يانون |
| | Households | 25 | - | 8 | 17 | - | أسر | |
| | Persons | 115 | - | 40 | 75 | - | أفراد | |
| Yatma | Housing Units | 320 | 1 | 7 | 5 | 307 | مساكن | يتما |
| | Households | 344 | 1 | 8 | 5 | 330 | أسر | |
| | Persons | 2228 | 11 | 28 | 23 | 2166 | أفراد | |
| Total | Housing Units | 41770 | 50 | 2388 | 7409 | 31923 | مساكن | المجموع |
| | Households | 42925 | 53 | 2451 | 7647 | 32774 | أسر | |
| | Persons | 251114 | 288 | 13349 | 48129 | 189348 | أفراد | |

جدول ٥: المساكن المأهولة والأسر والأفراد حسب نوع المسكن واتصال المسكن بالكهرباء ونوع التجمع

Table 5: Occupied Housing Units, Households and Persons by Type of Housing Unit, Connection to Electricity Network in Housing Unit and Type of Locality

(حضر, Urban)

| Type of Housing Unit | | المجموع Total | الاتصال بالكهرباء | | | | نوع المسكن |
|----------------------|----------------------|------------------|-----------------------------------|---------------------------|-------------------------------|-----------------------------|------------------------|
| | | | Connection to Electricity Network | | | | |
| | | | غير مبين Not Stated | لا يوجد No Electricity | مولد خاص Private Generator | شبكة عامة Public Network | |
| Villa | Housing Units | 181 | - | - | - | 181 | مسكن فيلا |
| | Households | 182 | - | - | - | 182 | أسر |
| | Persons | 1223 | - | - | - | 1223 | أفراد |
| House | Housing Units | 2473 | 2 | 16 | 13 | 2442 | مسكن دار |
| | Households | 2559 | 2 | 17 | 13 | 2527 | أسر |
| | Persons | 16134 | 9 | 85 | 80 | 15960 | أفراد |
| Apartment | Housing Units | 15736 | 3 | 13 | 21 | 15699 | مسكن شقة |
| | Households | 15961 | 3 | 13 | 22 | 15923 | أسر |
| | Persons | 86806 | 16 | 65 | 131 | 86594 | أفراد |
| Independent Room | Housing Units | 37 | - | 6 | 2 | 29 | مسكن غرفة مستقلة |
| | Households | 37 | - | 6 | 2 | 29 | أسر |
| | Persons | 96 | - | 14 | 3 | 79 | أفراد |
| Tent | Housing Units | - | - | - | - | - | مسكن خيمة |
| | Households | - | - | - | - | - | أسر |
| | Persons | - | - | - | - | - | أفراد |
| Marginal | Housing Units | 2 | - | - | 1 | 1 | مسكن براكية |
| | Households | 2 | - | - | 1 | 1 | أسر |
| | Persons | 12 | - | - | 6 | 6 | أفراد |
| Others | Housing Units | 1 | - | - | - | 1 | مسكن أخرى |
| | Households | 1 | - | - | - | 1 | أسر |
| | Persons | 1 | - | - | - | 1 | أفراد |
| Not Stated | Housing Units | 4 | 1 | - | - | 3 | مسكن غير مبين |
| | Households | 4 | 1 | - | - | 3 | أسر |
| | Persons | 13 | 6 | - | - | 7 | أفراد |
| Total | Housing Units | 18434 | 6 | 35 | 37 | 18356 | مسكن المجموع |
| | Households | 18746 | 6 | 36 | 38 | 18666 | أسر |
| | Persons | 104285 | 31 | 164 | 220 | 103870 | أفراد |

جدول (٥ تابع): المساكن المأهولة والأسر والأفراد حسب نوع المسكن واتصال المسكن بالكهرباء ونوع التجمع

Table (5 Cont.): Occupied Housing Units, Households and Persons by Type of Housing Unit, Connection to Electricity Network in Housing Unit and Type of Locality

(ريف, Rural)

| Type of Housing Unit | | المجموع Total | الاتصال بالكهرباء | | | | نوع المسكن |
|----------------------|----------------------|------------------|-----------------------------------|---------------------------|-------------------------------|-----------------------------|---------------------|
| | | | Connection to Electricity Network | | | | |
| | | | غير مبين Not Stated | لا يوجد No Electricity | مولد خاص Private Generator | شبكة عامة Public Network | |
| Villa | Housing Units | 89 | - | - | - | 89 | مسكن فيلا |
| | Households | 90 | - | - | - | 90 | أسر |
| | Persons | 646 | - | - | - | 646 | أفراد |
| House | Housing Units | 12509 | 8 | 238 | 199 | 12064 | مسكن دار |
| | Households | 12961 | 8 | 242 | 203 | 12508 | أسر |
| | Persons | 83764 | 55 | 1171 | 1235 | 81303 | أفراد |
| Apartment | Housing Units | 6199 | 20 | 53 | 144 | 5982 | مسكن شقة |
| | Households | 6368 | 23 | 54 | 152 | 6139 | أسر |
| | Persons | 34344 | 117 | 302 | 826 | 33099 | أفراد |
| Independent Room | Housing Units | 286 | - | 66 | 14 | 206 | مسكن غرفة مستقلة |
| | Households | 286 | - | 66 | 14 | 206 | أسر |
| | Persons | 912 | - | 159 | 46 | 707 | أفراد |
| Tent | Housing Units | 75 | - | 71 | 3 | 1 | مسكن خيمة |
| | Households | 75 | - | 71 | 3 | 1 | أسر |
| | Persons | 481 | - | 448 | 24 | 9 | أفراد |
| Marginal | Housing Units | 19 | - | 14 | 1 | 4 | مسكن براكية |
| | Households | 19 | - | 14 | 1 | 4 | أسر |
| | Persons | 125 | - | 89 | 9 | 27 | أفراد |
| Others | Housing Units | 9 | - | 6 | 2 | 1 | مسكن أخرى |
| | Households | 9 | - | 6 | 2 | 1 | أسر |
| | Persons | 38 | - | 27 | 6 | 5 | أفراد |
| Not Stated | Housing Units | 12 | 8 | - | - | 4 | مسكن غير مبين |
| | Households | 12 | 8 | - | - | 4 | أسر |
| | Persons | 72 | 50 | - | - | 22 | أفراد |
| Total | Housing Units | 19198 | 36 | 448 | 363 | 18351 | مسكن |
| | Households | 19820 | 39 | 453 | 375 | 18953 | أسر |
| | Persons | 120382 | 222 | 2196 | 2146 | 115818 | أفراد |

جدول (٥ تابع): المساكن المأهولة والأسر والأفراد حسب نوع المسكن واتصال المسكن بالكهرباء ونوع التجمع

Table (5 Cont.): Occupied Housing Units, Households and Persons by Type of Housing Unit, Connection to Electricity Network in Housing Unit and Type of Locality

(مخيمات, Camps)

| Type of Housing Unit | | المجموع Total | الاتصال بالكهرباء | | | | نوع المسكن |
|----------------------|----------------------|------------------|-----------------------------------|---------------------------|-------------------------------|-----------------------------|------------------------|
| | | | Connection to Electricity Network | | | | |
| | | | غير مبين Not Stated | لا يوجد No Electricity | مولد خاص Private Generator | شبكة عامة Public Network | |
| Villa | Housing Units | 9 | - | - | - | 9 | مسكن فيلا |
| | Households | 9 | - | - | - | 9 | أسر |
| | Persons | 81 | - | - | - | 81 | أفراد |
| House | Housing Units | 1735 | - | 9 | 2 | 1724 | مسكن دار |
| | Households | 1817 | - | 9 | 2 | 1806 | أسر |
| | Persons | 12503 | - | 40 | 7 | 12456 | أفراد |
| Apartment | Housing Units | 2377 | 3 | 5 | 3 | 2366 | مسكن شقة |
| | Households | 2516 | 3 | 5 | 3 | 2505 | أسر |
| | Persons | 13809 | 6 | 33 | 9 | 13761 | أفراد |
| Independent Room | Housing Units | 15 | - | 3 | - | 12 | مسكن غرفة مستقلة |
| | Households | 15 | - | 3 | - | 12 | أسر |
| | Persons | 33 | - | 3 | - | 30 | أفراد |
| Tent | Housing Units | - | - | - | - | - | مسكن خيمة |
| | Households | - | - | - | - | - | أسر |
| | Persons | - | - | - | - | - | أفراد |
| Marginal | Housing Units | - | - | - | - | - | مسكن براكية |
| | Households | - | - | - | - | - | أسر |
| | Persons | - | - | - | - | - | أفراد |
| Others | Housing Units | - | - | - | - | - | مسكن أخرى |
| | Households | - | - | - | - | - | أسر |
| | Persons | - | - | - | - | - | أفراد |
| Not Stated | Housing Units | 2 | - | - | - | 2 | مسكن غير مبين |
| | Households | 2 | - | - | - | 2 | أسر |
| | Persons | 21 | - | - | - | 21 | أفراد |
| Total | Housing Units | 4138 | 3 | 17 | 5 | 4113 | مسكن المجموع |
| | Households | 4359 | 3 | 17 | 5 | 4334 | أسر |
| | Persons | 26447 | 6 | 76 | 16 | 26349 | أفراد |

جدول (٥ تابع): المساكن المأهولة والأسر والأفراد حسب نوع المسكن واتصال المسكن بالكهرباء ونوع التجمع

Table (5 Cont.): Occupied Housing Units, Households and Persons by Type of Housing Unit, Connection to Electricity Network in Housing Unit and Type of Locality

(المجموع، Total)

| Type of Housing Unit | | المجموع Total | الاتصال بالكهرباء | | | | نوع المسكن |
|----------------------|----------------------|------------------|-----------------------------------|---------------------------|-------------------------------|-----------------------------|------------------|
| | | | Connection to Electricity Network | | | | |
| | | | غير مبين Not Stated | لا يوجد No Electricity | مولد خاص Private Generator | شبكة عامة Public Network | |
| Villa | Housing Units | 279 | - | - | - | 279 | مسكن فيلا |
| | Households | 281 | - | - | - | 281 | أسر |
| | Persons | 1950 | - | - | - | 1950 | أفراد |
| House | Housing Units | 16717 | 10 | 263 | 214 | 16230 | مسكن دار |
| | Households | 17337 | 10 | 268 | 218 | 16841 | أسر |
| | Persons | 112401 | 64 | 1296 | 1322 | 109719 | أفراد |
| Apartment | Housing Units | 24312 | 26 | 71 | 168 | 24047 | مسكن شقة |
| | Households | 24845 | 29 | 72 | 177 | 24567 | أسر |
| | Persons | 134959 | 139 | 400 | 966 | 133454 | أفراد |
| Independent Room | Housing Units | 338 | - | 75 | 16 | 247 | مسكن غرفة مستقلة |
| | Households | 338 | - | 75 | 16 | 247 | أسر |
| | Persons | 1041 | - | 176 | 49 | 816 | أفراد |
| Tent | Housing Units | 75 | - | 71 | 3 | 1 | مسكن خيمة |
| | Households | 75 | - | 71 | 3 | 1 | أسر |
| | Persons | 481 | - | 448 | 24 | 9 | أفراد |
| Marginal | Housing Units | 21 | - | 14 | 2 | 5 | مسكن براكية |
| | Households | 21 | - | 14 | 2 | 5 | أسر |
| | Persons | 137 | - | 89 | 15 | 33 | أفراد |
| Others | Housing Units | 10 | - | 6 | 2 | 2 | مسكن أخرى |
| | Households | 10 | - | 6 | 2 | 2 | أسر |
| | Persons | 39 | - | 27 | 6 | 6 | أفراد |
| Not Stated | Housing Units | 18 | 9 | - | - | 9 | مسكن غير مبين |
| | Households | 18 | 9 | - | - | 9 | أسر |
| | Persons | 106 | 56 | - | - | 50 | أفراد |
| Total | Housing Units | 41770 | 45 | 500 | 405 | 40820 | مسكن المجموع |
| | Households | 42925 | 48 | 506 | 418 | 41953 | أسر |
| | Persons | 251114 | 259 | 2436 | 2382 | 246037 | أفراد |

جدول ٦: المساكن المأهولة والأسر والأفراد حسب التجمع واتصال المسكن بالكهرباء

Table 6: Occupied Housing Units, Households and Persons by Locality and Connection to Electricity Network in Housing Unit

| Locality | | المجموع Total | Connection to Electricity Network | | | | التجمع السكاني |
|------------------------|---------------|------------------|-----------------------------------|---------------------------|-------------------------------|-----------------------------|----------------|
| | | | غير مبين Not Stated | لا يوجد No Electricity | مولد خاص Private Generator | شبكة عامة Public Network | |
| Ijnisinya | Housing Units | 80 | - | 2 | - | 78 | مساكن |
| | Households | 80 | - | 2 | - | 78 | أسر |
| | Persons | 418 | - | 4 | - | 414 | أفراد |
| Al Badhan | Housing Units | 270 | - | 19 | 2 | 249 | مساكن |
| | Households | 278 | - | 19 | 2 | 257 | أسر |
| | Persons | 1810 | - | 118 | 14 | 1678 | أفراد |
| Al Juneid | Housing Units | 51 | - | - | - | 51 | مساكن |
| | Households | 52 | - | - | - | 52 | أسر |
| | Persons | 289 | - | - | - | 289 | أفراد |
| Ar Rajman | Housing Units | 1 | - | 1 | - | - | مساكن |
| | Households | 1 | - | 1 | - | - | أسر |
| | Persons | 1 | - | 1 | - | - | أفراد |
| As Sawiya | Housing Units | 253 | 1 | 1 | 2 | 249 | مساكن |
| | Households | 269 | 1 | 1 | 2 | 265 | أسر |
| | Persons | 1720 | 1 | 1 | 6 | 1712 | أفراد |
| Al 'Aqrabaniya | Housing Units | 94 | - | 3 | 5 | 86 | مساكن |
| | Households | 98 | - | 3 | 5 | 90 | أسر |
| | Persons | 669 | - | 14 | 23 | 632 | أفراد |
| Al Lubban ash Sharqiya | Housing Units | 284 | 5 | 6 | - | 273 | مساكن |
| | Households | 287 | 5 | 6 | - | 276 | أسر |
| | Persons | 1868 | 27 | 27 | - | 1814 | أفراد |
| Al Mas'udiya | Housing Units | 2 | - | 1 | 1 | - | مساكن |
| | Households | 2 | - | 1 | 1 | - | أسر |
| | Persons | 14 | - | 6 | 8 | - | أفراد |
| An Naqura | Housing Units | 193 | - | - | 1 | 192 | مساكن |
| | Households | 197 | - | - | 1 | 196 | أسر |
| | Persons | 1239 | - | - | 5 | 1234 | أفراد |
| An Nassariya | Housing Units | 144 | - | 5 | 4 | 135 | مساكن |
| | Households | 149 | - | 5 | 4 | 140 | أسر |
| | Persons | 1012 | - | 22 | 29 | 961 | أفراد |
| Odala | Housing Units | 119 | - | - | - | 119 | مساكن |
| | Households | 123 | - | - | - | 123 | أسر |
| | Persons | 809 | - | - | - | 809 | أفراد |
| Osarin | Housing Units | 212 | - | - | 5 | 207 | مساكن |
| | Households | 223 | - | - | 5 | 218 | أسر |
| | Persons | 1218 | - | - | 29 | 1189 | أفراد |

جدول (٦ تابع): المساكن المأهولة والأسر والأفراد حسب التجمع السكاني واتصال المسكن بالكهرباء

Table (6 Cont.): Occupied Housing Units, Households and Persons by Locality and Connection to Electricity Network in Housing Unit

| Locality | | المجموع Total | Connection to Electricity Network | | | | التجمع السكاني |
|------------------|---------------|------------------|--|-------------------------------|---------------------------|------------------------|----------------|
| | | | الاتصال بالكهرباء شبكة عامة Public Network | مولد خاص Private Generator | لا يوجد No Electricity | غير مبين Not Stated | |
| Burqa | Housing Units | 598 | - | 12 | - | 586 | مساكن |
| | Households | 607 | - | 12 | - | 595 | أسر |
| | Persons | 3012 | - | 26 | - | 2986 | أفراد |
| Bizzariya | Housing Units | 246 | - | 2 | - | 244 | مساكن |
| | Households | 272 | - | 2 | - | 270 | أسر |
| | Persons | 1608 | - | 8 | - | 1600 | أفراد |
| Burin | Housing Units | 342 | - | 7 | 3 | 332 | مساكن |
| | Households | 361 | - | 7 | 3 | 351 | أسر |
| | Persons | 1923 | - | 22 | 12 | 1889 | أفراد |
| Beit Imrin | Housing Units | 324 | 1 | - | 1 | 322 | مساكن |
| | Households | 343 | 1 | - | 1 | 341 | أسر |
| | Persons | 2149 | 10 | - | 1 | 2138 | أفراد |
| Beit Iba | Housing Units | 425 | 3 | 3 | 3 | 416 | مساكن |
| | Households | 440 | 3 | 4 | 4 | 429 | أسر |
| | Persons | 2442 | 14 | 17 | 19 | 2392 | أفراد |
| Beit Hasan | Housing Units | 120 | 1 | 9 | 2 | 108 | مساكن |
| | Households | 121 | 1 | 9 | 2 | 109 | أسر |
| | Persons | 891 | 17 | 41 | 22 | 811 | أفراد |
| Beit Dajan | Housing Units | 346 | 2 | 2 | 1 | 341 | مساكن |
| | Households | 373 | 2 | 2 | 1 | 368 | أسر |
| | Persons | 2682 | 14 | 8 | 6 | 2654 | أفراد |
| Beit Furik | Housing Units | 1266 | 2 | 14 | 8 | 1242 | مساكن |
| | Households | 1298 | 2 | 14 | 9 | 1273 | أسر |
| | Persons | 7774 | 11 | 56 | 30 | 7677 | أفراد |
| Beit Wazan | Housing Units | 144 | - | - | - | 144 | مساكن |
| | Households | 145 | - | - | - | 145 | أسر |
| | Persons | 837 | - | - | - | 837 | أفراد |
| Beita | Housing Units | 1122 | 3 | 9 | 2 | 1108 | مساكن |
| | Households | 1133 | 3 | 9 | 2 | 1119 | أسر |
| | Persons | 6564 | 8 | 25 | 8 | 6523 | أفراد |
| Tell | Housing Units | 587 | 1 | 11 | 2 | 573 | مساكن |
| | Households | 587 | 1 | 11 | 2 | 573 | أسر |
| | Persons | 3542 | 4 | 37 | 16 | 3485 | أفراد |
| Tall al Khashaba | Housing Units | 1 | - | 1 | - | - | مساكن |
| | Households | 1 | - | 1 | - | - | أسر |
| | Persons | 3 | - | 3 | - | - | أفراد |

جدول (٦ تابع): المساكن المأهولة والأسر والأفراد حسب التجمع السكاني واتصال المسكن بالكهرباء

Table (6 Cont.): Occupied Housing Units, Households and Persons by Locality and Connection to Electricity Network in Housing Unit

| Locality | المجموع Total | Connection to Electricity Network | | | | التجمع السكاني | | |
|----------------------|------------------|-----------------------------------|---------------------------|-------------------------------|-----------------------------|----------------|-------|-------------------|
| | | غير مبين Not Stated | لا يوجد No Electricity | مولد خاص Private Generator | شبكة عامة Public Network | | | |
| Talfit | Housing Units | 329 | - | 2 | 2 | 325 | مساكن | تَلْقِيْت |
| | Households | 330 | - | 2 | 2 | 326 | أسر | |
| | Persons | 2235 | - | 19 | 14 | 2202 | أفراد | |
| Jalud | Housing Units | 56 | - | 2 | - | 54 | مساكن | جَالُود |
| | Households | 58 | - | 2 | - | 56 | أسر | |
| | Persons | 338 | - | 8 | - | 330 | أفراد | |
| Jafa an Nun | Housing Units | 2 | - | 2 | - | - | مساكن | جَفَا النون |
| | Households | 2 | - | 2 | - | - | أسر | |
| | Persons | 13 | - | 13 | - | - | أفراد | |
| Jamma'in | Housing Units | 620 | 2 | 6 | 4 | 608 | مساكن | جَمَّاعين |
| | Households | 647 | 2 | 6 | 4 | 635 | أسر | |
| | Persons | 4320 | 13 | 26 | 31 | 4250 | أفراد | |
| Jurish | Housing Units | 137 | - | - | - | 137 | مساكن | جُورِيش |
| | Households | 144 | - | - | - | 144 | أسر | |
| | Persons | 1034 | - | - | - | 1034 | أفراد | |
| Huwwara | Housing Units | 703 | 1 | 12 | 13 | 677 | مساكن | حُوَّارَة |
| | Households | 743 | 1 | 13 | 13 | 716 | أسر | |
| | Persons | 4332 | 11 | 73 | 69 | 4179 | أفراد | |
| Khirbet al Marajim | Housing Units | 2 | - | 2 | - | - | مساكن | خِرْبَة المَرَجِم |
| | Households | 2 | - | 2 | - | - | أسر | |
| | Persons | 6 | - | 6 | - | - | أفراد | |
| Khirbet Tall al Ghar | Housing Units | 3 | - | 3 | - | - | مساكن | خِرْبَة تل الغار |
| | Households | 3 | - | 3 | - | - | أسر | |
| | Persons | 9 | - | 9 | - | - | أفراد | |
| Khirbet Sarra | Housing Units | 4 | - | - | - | 4 | مساكن | خِرْبَة صرّة |
| | Households | 4 | - | - | - | 4 | أسر | |
| | Persons | 25 | - | - | - | 25 | أفراد | |
| Khirbet Tana | Housing Units | 3 | - | 3 | - | - | مساكن | خِرْبَة طانا |
| | Households | 3 | - | 3 | - | - | أسر | |
| | Persons | 15 | - | 15 | - | - | أفراد | |
| Duma | Housing Units | 237 | - | 2 | - | 235 | مساكن | دُومَا |
| | Households | 239 | - | 2 | - | 237 | أسر | |
| | Persons | 1659 | - | 6 | - | 1653 | أفراد | |
| Deir al Hatab | Housing Units | 235 | - | 2 | 1 | 232 | مساكن | دَيْر الحَطَب |
| | Households | 240 | - | 2 | 1 | 237 | أسر | |
| | Persons | 1687 | - | 2 | 11 | 1674 | أفراد | |

جدول (٦ تابع): المساكن المأهولة والأسر والأفراد حسب التجمع السكاني واتصال المسكن بالكهرباء

Table (6 Cont.): Occupied Housing Units, Households and Persons by Locality and Connection to Electricity Network in Housing Unit

| Locality | المجموع Total | Connection to Electricity Network | | | | التجمع السكاني | | |
|------------------|------------------|-----------------------------------|---------------------------|-------------------------------|-----------------------------|----------------|-------|--------------------|
| | | غير مبين Not Stated | لا يوجد No Electricity | مولد خاص Private Generator | شبكة عامة Public Network | | | |
| Deir Sharaf | Housing Units | 347 | - | 2 | 1 | 344 | مساكن | دير شرف |
| | Households | 358 | - | 2 | 1 | 355 | أسر | |
| | Persons | 2062 | - | 11 | 3 | 2048 | أفراد | |
| Rujeib | Housing Units | 476 | 1 | 4 | 1 | 470 | مساكن | رُجيب |
| | Households | 491 | 1 | 4 | 1 | 485 | أسر | |
| | Persons | 2926 | 9 | 9 | 2 | 2906 | أفراد | |
| Za'tara | Housing Units | 12 | - | - | 12 | - | مساكن | زَعْتَرَة |
| | Households | 12 | - | - | 12 | - | أسر | |
| | Persons | 43 | - | - | 43 | - | أفراد | |
| Zawata | Housing Units | 264 | - | 3 | - | 261 | مساكن | زَوَاتَا |
| | Households | 269 | - | 3 | - | 266 | أسر | |
| | Persons | 1420 | - | 12 | - | 1408 | أفراد | |
| Zeita Jamma'in | Housing Units | 210 | - | 9 | 1 | 200 | مساكن | زَيْتَا جَمَاعِين |
| | Households | 214 | - | 9 | 1 | 204 | أسر | |
| | Persons | 1466 | - | 37 | 6 | 1423 | أفراد | |
| Salim | Housing Units | 522 | - | 3 | 1 | 518 | مساكن | سالم |
| | Households | 531 | - | 3 | 1 | 527 | أسر | |
| | Persons | 3799 | - | 6 | 11 | 3782 | أفراد | |
| Sabastiya | Housing Units | 397 | - | - | - | 397 | مساكن | سَبَسْطِيَّة |
| | Households | 410 | - | - | - | 410 | أسر | |
| | Persons | 2171 | - | - | - | 2171 | أفراد | |
| Shihda wa Hamlan | Housing Units | 4 | - | 4 | - | - | مساكن | شِحْدَة وَهَمْلَان |
| | Households | 4 | - | 4 | - | - | أسر | |
| | Persons | 34 | - | 34 | - | - | أفراد | |
| Sarra | Housing Units | 329 | 1 | 4 | - | 324 | مساكن | صَرَّة |
| | Households | 334 | 1 | 4 | - | 329 | أسر | |
| | Persons | 2161 | 7 | 5 | - | 2149 | أفراد | |
| Talluza | Housing Units | 330 | 1 | 10 | 8 | 311 | مساكن | طَلُوزَة |
| | Households | 347 | 1 | 10 | 8 | 328 | أسر | |
| | Persons | 2003 | 1 | 37 | 42 | 1923 | أفراد | |
| 'Iraq Burin | Housing Units | 96 | - | - | - | 96 | مساكن | عِرَاق بُورِين |
| | Households | 99 | - | - | - | 99 | أسر | |
| | Persons | 576 | - | - | - | 576 | أفراد | |
| 'Azmut | Housing Units | 279 | - | 1 | - | 278 | مساكن | عَزْمُوط |
| | Households | 279 | - | 1 | - | 278 | أسر | |
| | Persons | 2036 | - | 1 | - | 2035 | أفراد | |

جدول (٦ تابع): المساكن المأهولة والأسر والأفراد حسب التجمع السكاني واتصال المسكن بالكهرباء

Table (6 Cont.): Occupied Housing Units, Households and Persons by Locality and Connection to Electricity Network in Housing Unit

| Locality | المجموع Total | Connection to Electricity Network | | | | التجمع السكاني | | |
|----------------------|------------------|-----------------------------------|---------------------------|-------------------------------|-----------------------------|----------------|-------|-------------------------|
| | | غير مبين Not Stated | لا يوجد No Electricity | مولد خاص Private Generator | شبكة عامة Public Network | | | |
| 'Asira ash Shamaliya | Housing Units | 1051 | 1 | 5 | 8 | 1037 | مساكن | عَصِيرَة الشَّمَالِيَّة |
| | Households | 1124 | 1 | 6 | 8 | 1109 | أسر | |
| | Persons | 5800 | 8 | 18 | 34 | 5740 | أفراد | |
| 'Asira al Qibliya | Housing Units | 273 | - | 1 | 1 | 271 | مساكن | عَصِيرَة القِبْلِيَّة |
| | Households | 284 | - | 1 | 2 | 281 | أسر | |
| | Persons | 1708 | - | 4 | 6 | 1698 | أفراد | |
| Aqraba | Housing Units | 963 | 1 | 20 | 3 | 939 | مساكن | عَقْرَبَا |
| | Households | 987 | 1 | 21 | 3 | 962 | أسر | |
| | Persons | 5927 | 4 | 73 | 22 | 5828 | أفراد | |
| 'Ammuriya | Housing Units | 44 | - | 10 | 34 | - | مساكن | عَمُورِيَّة |
| | Households | 44 | - | 10 | 34 | - | أسر | |
| | Persons | 234 | - | 60 | 174 | - | أفراد | |
| 'Awarta | Housing Units | 695 | - | 4 | 7 | 684 | مساكن | عَوْرَتَا |
| | Households | 720 | - | 4 | 7 | 709 | أسر | |
| | Persons | 4343 | - | 15 | 48 | 4280 | أفراد | |
| 'Urif | Housing Units | 363 | - | 4 | - | 359 | مساكن | عُورِيف |
| | Households | 369 | - | 4 | - | 365 | أسر | |
| | Persons | 2122 | - | 8 | - | 2114 | أفراد | |
| 'Ein Shibli | Housing Units | 24 | - | 9 | - | 15 | مساكن | عَيْن شِبْلِي |
| | Households | 24 | - | 9 | - | 15 | أسر | |
| | Persons | 148 | - | 61 | - | 87 | أفراد | |
| 'Einabus | Housing Units | 270 | 7 | 6 | 1 | 256 | مساكن | عَيْنَابُوس |
| | Households | 290 | 10 | 6 | 1 | 273 | أسر | |
| | Persons | 1659 | 41 | 27 | 7 | 1584 | أفراد | |
| Furush Beit Dajan | Housing Units | 131 | 1 | 91 | 39 | - | مساكن | فُرُوش بَيْت دَجَن |
| | Households | 131 | 1 | 91 | 39 | - | أسر | |
| | Persons | 866 | 13 | 577 | 276 | - | أفراد | |
| Qabalan | Housing Units | 908 | - | 13 | 2 | 893 | مساكن | قَبْلَان |
| | Households | 915 | - | 13 | 2 | 900 | أسر | |
| | Persons | 5417 | - | 34 | 3 | 5380 | أفراد | |
| Qaryut | Housing Units | 272 | 1 | - | - | 271 | مساكن | قَرِيُوت |
| | Households | 287 | 1 | - | - | 286 | أسر | |
| | Persons | 1845 | 9 | - | - | 1836 | أفراد | |
| Qusra | Housing Units | 471 | - | 5 | 1 | 465 | مساكن | قُصْرَة |
| | Households | 473 | - | 5 | 1 | 467 | أسر | |
| | Persons | 3319 | - | 9 | 10 | 3300 | أفراد | |

جدول (٦ تابع): المساكن المأهولة والأسر والأفراد حسب التجمع السكاني واتصال المسكن بالكهرباء

Table (6 Cont.): Occupied Housing Units, Households and Persons by Locality and Connection to Electricity Network in Housing Unit

| Locality | | المجموع Total | Connection to Electricity Network | | | | التجمع السكاني |
|----------------------|----------------------|------------------|-----------------------------------|---------------------------|-------------------------------|-----------------------------|----------------|
| | | | غير مبين Not Stated | لا يوجد No Electricity | مولد خاص Private Generator | شبكة عامة Public Network | |
| Qusin | Housing Units | 174 | - | 6 | - | 168 | مساكن |
| | Households | 188 | - | 6 | - | 182 | أسر |
| | Persons | 1296 | - | 26 | - | 1270 | أفراد |
| Kafir Qallil | Housing Units | 295 | - | 2 | - | 293 | مساكن |
| | Households | 295 | - | 2 | - | 293 | أسر |
| | Persons | 1862 | - | 9 | - | 1853 | أفراد |
| Madama | Housing Units | 214 | - | 1 | - | 213 | مساكن |
| | Households | 219 | - | 1 | - | 218 | أسر |
| | Persons | 1239 | - | 1 | - | 1238 | أفراد |
| Majdal Bani Fadil | Housing Units | 265 | - | 83 | 182 | - | مساكن |
| | Households | 276 | - | 85 | 191 | - | أسر |
| | Persons | 1632 | - | 510 | 1122 | - | أفراد |
| Balata Camp | Housing Units | 2057 | 1 | 7 | - | 2049 | مساكن |
| | Households | 2199 | 1 | 7 | - | 2191 | أسر |
| | Persons | 13187 | 2 | 32 | - | 13153 | أفراد |
| 'Askar Camp | Housing Units | 1493 | 1 | 9 | 4 | 1479 | مساكن |
| | Households | 1528 | 1 | 9 | 4 | 1514 | أسر |
| | Persons | 9496 | 2 | 43 | 12 | 9439 | أفراد |
| 'Ein Beit el Ma Camp | Housing Units | 588 | 1 | 1 | 1 | 585 | مساكن |
| | Households | 632 | 1 | 1 | 1 | 629 | أسر |
| | Persons | 3764 | 2 | 1 | 4 | 3757 | أفراد |
| Nablus | Housing Units | 17731 | 5 | 23 | 24 | 17679 | مساكن |
| | Households | 18003 | 5 | 23 | 25 | 17950 | أسر |
| | Persons | 99953 | 20 | 91 | 151 | 99691 | أفراد |
| Nisf Jubeil | Housing Units | 69 | - | - | - | 69 | مساكن |
| | Households | 75 | - | - | - | 75 | أسر |
| | Persons | 378 | - | - | - | 378 | أفراد |
| Yasid | Housing Units | 253 | - | 1 | - | 252 | مساكن |
| | Households | 290 | - | 1 | - | 289 | أسر |
| | Persons | 1712 | - | 2 | - | 1710 | أفراد |
| Yanun | Housing Units | 25 | - | 14 | 11 | - | مساكن |
| | Households | 25 | - | 14 | 11 | - | أسر |
| | Persons | 115 | - | 69 | 46 | - | أفراد |
| Yatma | Housing Units | 320 | 1 | 1 | 1 | 317 | مساكن |
| | Households | 344 | 1 | 1 | 1 | 341 | أسر |
| | Persons | 2228 | 11 | 1 | 7 | 2209 | أفراد |
| Total | Housing Units | 41770 | 45 | 500 | 405 | 40820 | مساكن |
| | Households | 42925 | 48 | 506 | 418 | 41953 | أسر |
| | Persons | 251114 | 259 | 2436 | 2382 | 246037 | أفراد |

جدول ٧: المساكن المأهولة والأسر والأفراد حسب نوع المسكن واتصال المسكن بالصرف الصحي ونوع التجمع

Table 7: Occupied Housing Units, Households and Persons by Type of Housing Unit, Connection to Sewage System in Housing Unit and Type of Locality (حضر, Urban)

| Type of Housing Unit | | المجموع Total | Connection to Sewage System | | | الاتصال بالصرف الصحي | | نوع المسكن |
|----------------------|----------------------|------------------|-----------------------------|-----------------------------|--------------------------|-----------------------------------|-------|----------------|
| | | | غير مبين Not Stated | لا يوجد No Sewage System | حفرة امتصاصية Cesspit | شبكة عامة Public Sewage System | | |
| Villa | Housing Units | 181 | - | - | 28 | 153 | مساكن | فيلا |
| | Households | 182 | - | - | 28 | 154 | أسر | |
| | Persons | 1223 | - | - | 197 | 1026 | أفراد | |
| House | Housing Units | 2473 | 2 | 5 | 686 | 1780 | مساكن | دار |
| | Households | 2559 | 2 | 5 | 720 | 1832 | أسر | |
| | Persons | 16134 | 9 | 16 | 4640 | 11469 | أفراد | |
| Apartment | Housing Units | 15736 | 5 | - | 1153 | 14578 | مساكن | شقة |
| | Households | 15961 | 5 | - | 1179 | 14777 | أسر | |
| | Persons | 86806 | 22 | - | 6626 | 80158 | أفراد | |
| Others | Housing Units | 40 | - | 12 | 6 | 22 | مساكن | أخرى |
| | Households | 40 | - | 12 | 6 | 22 | أسر | |
| | Persons | 109 | - | 26 | 24 | 59 | أفراد | |
| Not Stated | Housing Units | 4 | 1 | - | 1 | 2 | مساكن | غير مبين |
| | Households | 4 | 1 | - | 1 | 2 | أسر | |
| | Persons | 13 | 6 | - | 1 | 6 | أفراد | |
| Total | Housing Units | 18434 | 8 | 17 | 1874 | 16535 | مساكن | المجموع |
| | Households | 18746 | 8 | 17 | 1934 | 16787 | أسر | |
| | Persons | 104285 | 37 | 42 | 11488 | 92718 | أفراد | |

جدول (٧ تابع): المساكن المأهولة والأسر والأفراد حسب نوع المسكن واتصال المسكن بالصرف الصحي ونوع التجمع

Table (7 Cont.): Occupied Housing Units, Households and Persons by Type of Housing Unit, Connection to Sewage System in Housing Unit and Type of Locality (Rural, ريف)

| Type of Housing Unit | | المجموع Total | الاتصال بالصرف الصحي | | | | نوع المسكن |
|----------------------|----------------------|------------------|------------------------|-----------------------------|--------------------------|-----------------------------------|---------------------|
| | | | غير مبين Not Stated | لا يوجد No Sewage System | حفرة امتصاصية Cesspit | شبكة عامة Public Sewage System | |
| Villa | Housing Units | 89 | - | - | 88 | 1 | مسكن فيلا |
| | Households | 90 | - | - | 89 | 1 | أسر |
| | Persons | 646 | - | - | 641 | 5 | أفراد |
| House | Housing Units | 12509 | 14 | 248 | 12108 | 139 | مسكن دار |
| | Households | 12961 | 15 | 254 | 12548 | 144 | أسر |
| | Persons | 83764 | 94 | 1362 | 81378 | 930 | أفراد |
| Apartment | Housing Units | 6199 | 26 | - | 5944 | 229 | مسكن شقة |
| | Households | 6368 | 29 | - | 6102 | 237 | أسر |
| | Persons | 34344 | 138 | - | 32971 | 1235 | أفراد |
| Others | Housing Units | 389 | 1 | 188 | 200 | - | مسكن أخرى |
| | Households | 389 | 1 | 188 | 200 | - | أسر |
| | Persons | 1556 | 1 | 802 | 753 | - | أفراد |
| Not Stated | Housing Units | 12 | 8 | - | 4 | - | مسكن غير مبين |
| | Households | 12 | 8 | - | 4 | - | أسر |
| | Persons | 72 | 50 | - | 22 | - | أفراد |
| Total | Housing Units | 19198 | 49 | 436 | 18344 | 369 | مسكن المجموع |
| | Households | 19820 | 53 | 442 | 18943 | 382 | أسر |
| | Persons | 120382 | 283 | 2164 | 115765 | 2170 | أفراد |

جدول (٧ تابع): المساكن المأهولة والأسر والأفراد حسب نوع المسكن واتصال المسكن بالصرف الصحي ونوع التجمع

Table (7 Cont.): Occupied Housing Units, Households and Persons by Type of Housing Unit, Connection to Sewage System in Housing Unit and Type of Locality (Camps, مخيمات)

| Type of Housing Unit | | المجموع Total | الاتصال بالصرف الصحي | | | | نوع المسكن |
|----------------------|----------------------|------------------|-----------------------------|------------------------|-----------------------------|--------------------------|------------------|
| | | | Connection to Sewage System | غير مبين Not Stated | لا يوجد No Sewage System | حفرة امتصاصية Cesspit | |
| Villa | Housing Units | 9 | - | - | - | 9 | مسكن فيلا |
| | Households | 9 | - | - | - | 9 | أسر |
| | Persons | 81 | - | - | - | 81 | أفراد |
| House | Housing Units | 1735 | - | 1 | 34 | 1700 | مسكن دار |
| | Households | 1817 | - | 1 | 35 | 1781 | أسر |
| | Persons | 12503 | - | 7 | 198 | 12298 | أفراد |
| Apartment | Housing Units | 2377 | 2 | - | 6 | 2369 | مسكن شقة |
| | Households | 2516 | 2 | - | 6 | 2508 | أسر |
| | Persons | 13809 | 4 | - | 26 | 13779 | أفراد |
| Others | Housing Units | 15 | - | 4 | - | 11 | مسكن أخرى |
| | Households | 15 | - | 4 | - | 11 | أسر |
| | Persons | 33 | - | 4 | - | 29 | أفراد |
| Not Stated | Housing Units | 2 | - | - | - | 2 | مسكن غير مبين |
| | Households | 2 | - | - | - | 2 | أسر |
| | Persons | 21 | - | - | - | 21 | أفراد |
| Total | Housing Units | 4138 | 2 | 5 | 40 | 4091 | مسكن المجموع |
| | Households | 4359 | 2 | 5 | 41 | 4311 | أسر |
| | Persons | 26447 | 4 | 11 | 224 | 26208 | أفراد |

جدول (٧ تابع): المساكن المأهولة والأسر والأفراد حسب نوع المسكن واتصال المسكن بالصرف الصحي ونوع التجمع

Table (7 Cont.): Occupied Housing Units, Households and Persons by Type of Housing Unit, Connection to Sewage System in Housing Unit and Type of Locality (المجموع، Total)

| Type of Housing Unit | | المجموع Total | الاتصال بالصرف الصحي | | | | نوع المسكن | |
|----------------------|----------------------|------------------|-----------------------------|-----------------------------|--------------------------|-----------------------------------|------------|----------------|
| | | | Connection to Sewage System | | | | | |
| | | | غير مبين Not Stated | لا يوجد No Sewage System | حفرة امتصاصية Cesspit | شبكة عامة Public Sewage System | | |
| Villa | Housing Units | 279 | - | - | 116 | 163 | مساكن | فيلا |
| | Households | 281 | - | - | 117 | 164 | أسر | |
| | Persons | 1950 | - | - | 838 | 1112 | أفراد | |
| House | Housing Units | 16717 | 16 | 254 | 12828 | 3619 | مساكن | دار |
| | Households | 17337 | 17 | 260 | 13303 | 3757 | أسر | |
| | Persons | 112401 | 103 | 1385 | 86216 | 24697 | أفراد | |
| Apartment | Housing Units | 24312 | 33 | - | 7103 | 17176 | مساكن | شقة |
| | Households | 24845 | 36 | - | 7287 | 17522 | أسر | |
| | Persons | 134959 | 164 | - | 39623 | 95172 | أفراد | |
| Others | Housing Units | 444 | 1 | 204 | 206 | 33 | مساكن | أخرى |
| | Households | 444 | 1 | 204 | 206 | 33 | أسر | |
| | Persons | 1698 | 1 | 832 | 777 | 88 | أفراد | |
| Not Stated | Housing Units | 18 | 9 | - | 5 | 4 | مساكن | غير مبين |
| | Households | 18 | 9 | - | 5 | 4 | أسر | |
| | Persons | 106 | 56 | - | 23 | 27 | أفراد | |
| Total | Housing Units | 41770 | 59 | 458 | 20258 | 20995 | مساكن | المجموع |
| | Households | 42925 | 63 | 464 | 20918 | 21480 | أسر | |
| | Persons | 251114 | 324 | 2217 | 127477 | 121096 | أفراد | |

جدول ٨: المساكن المأهولة والأسر والأفراد حسب التجمع السكاني واتصال المسكن بالصرف الصحي

Table 8: Occupied Housing Units, Households and Persons by Locality and Connection to Sewage System in Housing Unit

| Locality | المجموع Total | الاتصال بالصرف الصحي | | | | التجمع السكاني | | |
|------------------------|------------------|------------------------|--------------------------------|--------------------------|--------------------------------------|----------------|-------|----------------------------|
| | | غير مبين Not Stated | لا يوجد No Sewage System | حفرة امتصاصية Cesspit | شبكة عامة Public Sewage System | | | |
| Ijnisinya | Housing Units | 80 | - | 3 | 77 | - | مساكن | إجْنِسِيَا |
| | Households | 80 | - | 3 | 77 | - | أسر | |
| | Persons | 418 | - | 8 | 410 | - | أفراد | |
| Al Badhan | Housing Units | 270 | - | 7 | 263 | - | مساكن | البَادْحَان |
| | Households | 278 | - | 7 | 271 | - | أسر | |
| | Persons | 1810 | - | 35 | 1775 | - | أفراد | |
| Al Juneid | Housing Units | 51 | - | - | 31 | 20 | مساكن | الجُنَيْد |
| | Households | 52 | - | - | 32 | 20 | أسر | |
| | Persons | 289 | - | - | 158 | 131 | أفراد | |
| Ar Rajman | Housing Units | 1 | - | 1 | - | - | مساكن | الرَّجْمَان |
| | Households | 1 | - | 1 | - | - | أسر | |
| | Persons | 1 | - | 1 | - | - | أفراد | |
| As Sawiya | Housing Units | 253 | 2 | 5 | 246 | - | مساكن | السَّوِيَاة |
| | Households | 269 | 3 | 5 | 261 | - | أسر | |
| | Persons | 1720 | 11 | 19 | 1690 | - | أفراد | |
| Al 'Aqrabaniya | Housing Units | 94 | - | 23 | 71 | - | مساكن | العَقْرَابَانِيَاة |
| | Households | 98 | - | 24 | 74 | - | أسر | |
| | Persons | 669 | - | 141 | 528 | - | أفراد | |
| Al Lubban ash Sharqiya | Housing Units | 284 | 5 | 10 | 269 | - | مساكن | اللُّبْبَانُ الشَّرْقِيَّة |
| | Households | 287 | 5 | 10 | 272 | - | أسر | |
| | Persons | 1868 | 27 | 76 | 1765 | - | أفراد | |
| Al Mas'udiya | Housing Units | 2 | - | - | 2 | - | مساكن | المَسْعُودِيَّة |
| | Households | 2 | - | - | 2 | - | أسر | |
| | Persons | 14 | - | - | 14 | - | أفراد | |
| An Naqura | Housing Units | 193 | - | - | 193 | - | مساكن | الناقورَة |
| | Households | 197 | - | - | 197 | - | أسر | |
| | Persons | 1239 | - | - | 1239 | - | أفراد | |
| An Nassariya | Housing Units | 144 | - | 15 | 129 | - | مساكن | النَّصَّارِيَّة |
| | Households | 149 | - | 15 | 134 | - | أسر | |
| | Persons | 1012 | - | 104 | 908 | - | أفراد | |
| Odala | Housing Units | 119 | - | 5 | 114 | - | مساكن | أودَلَا |
| | Households | 123 | - | 5 | 118 | - | أسر | |
| | Persons | 809 | - | 15 | 794 | - | أفراد | |
| Osarin | Housing Units | 212 | - | 2 | 210 | - | مساكن | أوصَرِين |
| | Households | 223 | - | 2 | 221 | - | أسر | |
| | Persons | 1218 | - | 6 | 1212 | - | أفراد | |

جدول (٨ تابع): المساكن المأهولة والأسر والأفراد حسب التجمع السكاني واتصال المسكن بالصرف الصحي

Table (8 Cont.): Occupied Housing Units, Households and Persons by Locality and Connection to Sewage System in Housing Unit

| Locality | المجموع Total | الاتصال بالصرف الصحي | | | | التجمع السكاني | | |
|------------------|------------------|------------------------|--------------------------------|--------------------------|--------------------------------------|----------------|-------|----------------|
| | | غير مبين Not Stated | لا يوجد No Sewage System | حفرة امتصاصية Cesspit | شبكة عامة Public Sewage System | | | |
| Burqa | Housing Units | 598 | - | 9 | 589 | - | مساكن | بُرْقَة |
| | Households | 607 | - | 9 | 598 | - | أسر | |
| | Persons | 3012 | - | 28 | 2984 | - | أفراد | |
| Bizzariya | Housing Units | 246 | - | 2 | 244 | - | مساكن | بَزَّارِيَّة |
| | Households | 272 | - | 2 | 270 | - | أسر | |
| | Persons | 1608 | - | 5 | 1603 | - | أفراد | |
| Burin | Housing Units | 342 | - | 4 | 338 | - | مساكن | بُورِين |
| | Households | 361 | - | 4 | 357 | - | أسر | |
| | Persons | 1923 | - | 22 | 1901 | - | أفراد | |
| Beit Imrin | Housing Units | 324 | 1 | 3 | 320 | - | مساكن | بَيْت إِمْرِين |
| | Households | 343 | 1 | 3 | 339 | - | أسر | |
| | Persons | 2149 | 10 | 7 | 2132 | - | أفراد | |
| Beit Iba | Housing Units | 425 | 4 | 4 | 118 | 299 | مساكن | بَيْت إِبْنَا |
| | Households | 440 | 4 | 4 | 122 | 310 | أسر | |
| | Persons | 2442 | 18 | 13 | 684 | 1727 | أفراد | |
| Beit Hasan | Housing Units | 120 | 2 | 12 | 106 | - | مساكن | بَيْت حَسَن |
| | Households | 121 | 2 | 12 | 107 | - | أسر | |
| | Persons | 891 | 24 | 68 | 799 | - | أفراد | |
| Beit Dajan | Housing Units | 346 | 2 | 1 | 343 | - | مساكن | بَيْت دَجَن |
| | Households | 373 | 2 | 1 | 370 | - | أسر | |
| | Persons | 2682 | 14 | 1 | 2667 | - | أفراد | |
| Beit Furik | Housing Units | 1266 | 2 | 5 | 1259 | - | مساكن | بَيْت فُورِيك |
| | Households | 1298 | 2 | 5 | 1291 | - | أسر | |
| | Persons | 7774 | 11 | 6 | 7757 | - | أفراد | |
| Beit Wazan | Housing Units | 144 | - | - | 144 | - | مساكن | بَيْت وَزَن |
| | Households | 145 | - | - | 145 | - | أسر | |
| | Persons | 837 | - | - | 837 | - | أفراد | |
| Beita | Housing Units | 1122 | 3 | 10 | 1109 | - | مساكن | بَيْتَا |
| | Households | 1133 | 3 | 10 | 1120 | - | أسر | |
| | Persons | 6564 | 8 | 44 | 6512 | - | أفراد | |
| Tell | Housing Units | 587 | 1 | 3 | 583 | - | مساكن | تَل |
| | Households | 587 | 1 | 3 | 583 | - | أسر | |
| | Persons | 3542 | 4 | 14 | 3524 | - | أفراد | |
| Tall al Khashaba | Housing Units | 1 | - | 1 | - | - | مساكن | تَل الخَشْبَة |
| | Households | 1 | - | 1 | - | - | أسر | |
| | Persons | 3 | - | 3 | - | - | أفراد | |

جدول (٨ تابع): المساكن المأهولة والأسر والأفراد حسب التجمع السكاني واتصال المسكن بالصرف الصحي

Table (8 Cont.): Occupied Housing Units, Households and Persons by Locality and Connection to Sewage System in Housing Unit

| Locality | المجموع Total | الاتصال بالصرف الصحي | | | | التجمع السكاني | | |
|----------------------|------------------|------------------------|--------------------------------|--------------------------|--------------------------------------|----------------|-------|---------------|
| | | غير مبين Not Stated | لا يوجد No Sewage System | حفرة امتصاصية Cesspit | شبكة عامة Public Sewage System | | | |
| Talfit | Housing Units | 329 | - | 11 | 318 | - | مساكن | تلفيت |
| | Households | 330 | - | 11 | 319 | - | أسر | |
| | Persons | 2235 | - | 61 | 2174 | - | أفراد | |
| Jalud | Housing Units | 56 | - | 8 | 48 | - | مساكن | جالود |
| | Households | 58 | - | 8 | 50 | - | أسر | |
| | Persons | 338 | - | 36 | 302 | - | أفراد | |
| Jafa an Nun | Housing Units | 2 | - | 2 | - | - | مساكن | جفا النون |
| | Households | 2 | - | 2 | - | - | أسر | |
| | Persons | 13 | - | 13 | - | - | أفراد | |
| Jamma'in | Housing Units | 620 | 3 | 19 | 598 | - | مساكن | جماعين |
| | Households | 647 | 3 | 19 | 625 | - | أسر | |
| | Persons | 4320 | 17 | 74 | 4229 | - | أفراد | |
| Jurish | Housing Units | 137 | - | 2 | 135 | - | مساكن | جوريش |
| | Households | 144 | - | 2 | 142 | - | أسر | |
| | Persons | 1034 | - | 15 | 1019 | - | أفراد | |
| Huwwara | Housing Units | 703 | 1 | 3 | 699 | - | مساكن | حوارة |
| | Households | 743 | 1 | 3 | 739 | - | أسر | |
| | Persons | 4332 | 11 | 4 | 4317 | - | أفراد | |
| Khirbet al Marajim | Housing Units | 2 | - | 2 | - | - | مساكن | خربة المراجم |
| | Households | 2 | - | 2 | - | - | أسر | |
| | Persons | 6 | - | 6 | - | - | أفراد | |
| Khirbet Tall al Ghar | Housing Units | 3 | - | 2 | 1 | - | مساكن | خربة تل الغار |
| | Households | 3 | - | 2 | 1 | - | أسر | |
| | Persons | 9 | - | 8 | 1 | - | أفراد | |
| Khirbet Sarra | Housing Units | 4 | - | - | 4 | - | مساكن | خربة صرة |
| | Households | 4 | - | - | 4 | - | أسر | |
| | Persons | 25 | - | - | 25 | - | أفراد | |
| Khirbet Tana | Housing Units | 3 | - | 3 | - | - | مساكن | خربة طانا |
| | Households | 3 | - | 3 | - | - | أسر | |
| | Persons | 15 | - | 15 | - | - | أفراد | |
| Duma | Housing Units | 237 | - | 14 | 223 | - | مساكن | دوما |
| | Households | 239 | - | 14 | 225 | - | أسر | |
| | Persons | 1659 | - | 63 | 1596 | - | أفراد | |
| Deir al Hatab | Housing Units | 235 | - | 4 | 223 | 8 | مساكن | دير الحطب |
| | Households | 240 | - | 4 | 228 | 8 | أسر | |
| | Persons | 1687 | - | 13 | 1620 | 54 | أفراد | |

جدول (٨ تابع): المساكن المأهولة والأسر والأفراد حسب التجمع السكاني واتصال المسكن بالصرف الصحي

Table (8 Cont.): Occupied Housing Units, Households and Persons by Locality and Connection to Sewage System in Housing Unit

| Locality | المجموع Total | الاتصال بالصرف الصحي | | | | التجمع السكاني | | |
|------------------|------------------|------------------------|--------------------------------|--------------------------|--------------------------------------|----------------|-------|--------------------|
| | | غير مبين Not Stated | لا يوجد No Sewage System | حفرة امتصاصية Cesspit | شبكة عامة Public Sewage System | | | |
| Deir Sharaf | Housing Units | 347 | - | 1 | 318 | 28 | مساكن | دير شرف |
| | Households | 358 | - | 1 | 327 | 30 | أسر | |
| | Persons | 2062 | - | 3 | 1880 | 179 | أفراد | |
| Rujeib | Housing Units | 476 | 1 | 3 | 472 | - | مساكن | رُوجيب |
| | Households | 491 | 1 | 3 | 487 | - | أسر | |
| | Persons | 2926 | 9 | 3 | 2914 | - | أفراد | |
| Za'tara | Housing Units | 12 | - | - | 12 | - | مساكن | زَعْتَرَة |
| | Households | 12 | - | - | 12 | - | أسر | |
| | Persons | 43 | - | - | 43 | - | أفراد | |
| Zawata | Housing Units | 264 | - | - | 264 | - | مساكن | زَوَاتَا |
| | Households | 269 | - | - | 269 | - | أسر | |
| | Persons | 1420 | - | - | 1420 | - | أفراد | |
| Zeita Jamma'in | Housing Units | 210 | - | 2 | 208 | - | مساكن | زَيْتَا جَمَاعِين |
| | Households | 214 | - | 2 | 212 | - | أسر | |
| | Persons | 1466 | - | 6 | 1460 | - | أفراد | |
| Salim | Housing Units | 522 | - | 10 | 512 | - | مساكن | سالم |
| | Households | 531 | - | 10 | 521 | - | أسر | |
| | Persons | 3799 | - | 41 | 3758 | - | أفراد | |
| Sabastiya | Housing Units | 397 | 2 | 3 | 392 | - | مساكن | سَبَسْتِيَا |
| | Households | 410 | 2 | 3 | 405 | - | أسر | |
| | Persons | 2171 | 8 | 13 | 2150 | - | أفراد | |
| Shihda wa Hamlan | Housing Units | 4 | - | 4 | - | - | مساكن | شَحْدَة وَهَمْلَان |
| | Households | 4 | - | 4 | - | - | أسر | |
| | Persons | 34 | - | 34 | - | - | أفراد | |
| Sarra | Housing Units | 329 | - | 5 | 324 | - | مساكن | سَرَّة |
| | Households | 334 | - | 5 | 329 | - | أسر | |
| | Persons | 2161 | - | 29 | 2132 | - | أفراد | |
| Talluza | Housing Units | 330 | 2 | 10 | 318 | - | مساكن | طلوزة |
| | Households | 347 | 2 | 10 | 335 | - | أسر | |
| | Persons | 2003 | 7 | 63 | 1933 | - | أفراد | |
| 'Iraq Burin | Housing Units | 96 | - | 1 | 95 | - | مساكن | عِرَاق بُورِين |
| | Households | 99 | - | 2 | 97 | - | أسر | |
| | Persons | 576 | - | 9 | 567 | - | أفراد | |
| 'Azmut | Housing Units | 279 | - | 1 | 278 | - | مساكن | عَزْمُوط |
| | Households | 279 | - | 1 | 278 | - | أسر | |
| | Persons | 2036 | - | 2 | 2034 | - | أفراد | |

جدول (٨ تابع): المساكن المأهولة والأسر والأفراد حسب التجمع السكاني واتصال المسكن بالصرف الصحي

Table (8 Cont.): Occupied Housing Units, Households and Persons by Locality and Connection to Sewage System in Housing Unit

| Locality | المجموع Total | الاتصال بالصرف الصحي | | | | التجمع السكاني | | |
|----------------------|------------------|------------------------|--------------------------------|--------------------------|--------------------------------------|----------------|-------|-------------------------|
| | | غير مبين Not Stated | لا يوجد No Sewage System | حفرة امتصاصية Cesspit | شبكة عامة Public Sewage System | | | |
| 'Asira ash Shamaliya | Housing Units | 1051 | 3 | 5 | 1043 | - | مساكن | عَصِيرَة الشَّمَالِيَّة |
| | Households | 1124 | 3 | 6 | 1115 | - | أسر | |
| | Persons | 5800 | 13 | 18 | 5769 | - | أفراد | |
| 'Asira al Qibliya | Housing Units | 273 | - | - | 273 | - | مساكن | عَصِيرَة الْقِبْلِيَّة |
| | Households | 284 | - | - | 284 | - | أسر | |
| | Persons | 1708 | - | - | 1708 | - | أفراد | |
| Aqraba | Housing Units | 963 | 5 | 29 | 929 | - | مساكن | عَقْرَبَا |
| | Households | 987 | 5 | 29 | 953 | - | أسر | |
| | Persons | 5927 | 24 | 125 | 5778 | - | أفراد | |
| 'Ammuriya | Housing Units | 44 | - | 5 | 39 | - | مساكن | عَمُورِيَّة |
| | Households | 44 | - | 5 | 39 | - | أسر | |
| | Persons | 234 | - | 47 | 187 | - | أفراد | |
| 'Awarta | Housing Units | 695 | - | 31 | 664 | - | مساكن | عَوْرَتَا |
| | Households | 720 | - | 31 | 689 | - | أسر | |
| | Persons | 4343 | - | 130 | 4213 | - | أفراد | |
| 'Urif | Housing Units | 363 | - | 6 | 357 | - | مساكن | عُورِيف |
| | Households | 369 | - | 6 | 363 | - | أسر | |
| | Persons | 2122 | - | 24 | 2098 | - | أفراد | |
| 'Ein Shibli | Housing Units | 24 | - | 7 | 17 | - | مساكن | عَيْن شِبْلِي |
| | Households | 24 | - | 7 | 17 | - | أسر | |
| | Persons | 148 | - | 42 | 106 | - | أفراد | |
| 'Einabus | Housing Units | 270 | 7 | - | 263 | - | مساكن | عَيْنَبُوس |
| | Households | 290 | 10 | - | 280 | - | أسر | |
| | Persons | 1659 | 41 | - | 1618 | - | أفراد | |
| Furush Beit Dajan | Housing Units | 131 | 1 | 48 | 82 | - | مساكن | فُرُوش بَيْت دَجَن |
| | Households | 131 | 1 | 48 | 82 | - | أسر | |
| | Persons | 866 | 13 | 303 | 550 | - | أفراد | |
| Qabalan | Housing Units | 908 | - | 6 | 902 | - | مساكن | قَبْلَان |
| | Households | 915 | - | 6 | 909 | - | أسر | |
| | Persons | 5417 | - | 12 | 5405 | - | أفراد | |
| Qaryut | Housing Units | 272 | 2 | 11 | 259 | - | مساكن | قَرْيُوت |
| | Households | 287 | 2 | 12 | 273 | - | أسر | |
| | Persons | 1845 | 13 | 45 | 1787 | - | أفراد | |
| Qusra | Housing Units | 471 | - | 11 | 460 | - | مساكن | قُصْرَة |
| | Households | 473 | - | 11 | 462 | - | أسر | |
| | Persons | 3319 | - | 49 | 3270 | - | أفراد | |

جدول (٨ تابع): المساكن المأهولة والأسر والأفراد حسب التجمع السكاني واتصال المسكن بالصرف الصحي

Table (8 Cont.): Occupied Housing Units, Households and Persons by Locality and Connection to Sewage System in Housing Unit

| Locality | المجموع Total | الاتصال بالصرف الصحي | | | | التجمع السكاني | | |
|----------------------|----------------------|------------------------|--------------------------------|--------------------------|--------------------------------------|----------------|-------|--------------------|
| | | غير مبين Not Stated | لا يوجد No Sewage System | حفرة امتصاصية Cesspit | شبكة عامة Public Sewage System | | | |
| Qusin | Housing Units | 174 | - | 6 | 168 | - | مساكن | قوصين |
| | Households | 188 | - | 6 | 182 | - | أسر | |
| | Persons | 1296 | - | 26 | 1270 | - | أفراد | |
| Kafr Qallil | Housing Units | 295 | - | 4 | 277 | 14 | مساكن | كفر قليل |
| | Households | 295 | - | 4 | 277 | 14 | أسر | |
| | Persons | 1862 | - | 34 | 1749 | 79 | أفراد | |
| Madama | Housing Units | 214 | - | 1 | 213 | - | مساكن | مادما |
| | Households | 219 | - | 1 | 218 | - | أسر | |
| | Persons | 1239 | - | 7 | 1232 | - | أفراد | |
| Majdal Bani Fadil | Housing Units | 265 | - | 18 | 247 | - | مساكن | مجدل بني فاضل |
| | Households | 276 | - | 18 | 258 | - | أسر | |
| | Persons | 1632 | - | 76 | 1556 | - | أفراد | |
| Balata Camp | Housing Units | 2057 | 1 | 4 | 3 | 2049 | مساكن | مخيم بلاطة |
| | Households | 2199 | 1 | 4 | 3 | 2191 | أسر | |
| | Persons | 13187 | 2 | 10 | 19 | 13156 | أفراد | |
| 'Askar Camp | Housing Units | 1493 | 1 | 1 | 37 | 1454 | مساكن | مخيم عسكر |
| | Households | 1528 | 1 | 1 | 38 | 1488 | أسر | |
| | Persons | 9496 | 2 | 1 | 205 | 9288 | أفراد | |
| 'Ein Beit el Ma Camp | Housing Units | 588 | - | - | - | 588 | مساكن | مخيم عين بيت الماء |
| | Households | 632 | - | - | - | 632 | أسر | |
| | Persons | 3764 | - | - | - | 3764 | أفراد | |
| Nablus | Housing Units | 17731 | 7 | 14 | 1175 | 16535 | مساكن | نابلس |
| | Households | 18003 | 7 | 14 | 1195 | 16787 | أسر | |
| | Persons | 99953 | 26 | 38 | 7171 | 92718 | أفراد | |
| Nisf Jubeil | Housing Units | 69 | - | - | 69 | - | مساكن | نصف جبيل |
| | Households | 75 | - | - | 75 | - | أسر | |
| | Persons | 378 | - | - | 378 | - | أفراد | |
| Yasid | Housing Units | 253 | - | 11 | 242 | - | مساكن | ياصيد |
| | Households | 290 | - | 13 | 277 | - | أسر | |
| | Persons | 1712 | - | 73 | 1639 | - | أفراد | |
| Yanun | Housing Units | 25 | - | 3 | 22 | - | مساكن | يانون |
| | Households | 25 | - | 3 | 22 | - | أسر | |
| | Persons | 115 | - | 14 | 101 | - | أفراد | |
| Yatma | Housing Units | 320 | 1 | 2 | 317 | - | مساكن | يتما |
| | Households | 344 | 1 | 2 | 341 | - | أسر | |
| | Persons | 2228 | 11 | 16 | 2201 | - | أفراد | |
| Total | Housing Units | 41770 | 59 | 458 | 20258 | 20995 | مساكن | المجموع |
| | Households | 42925 | 63 | 464 | 20918 | 21480 | أسر | |
| | Persons | 251114 | 324 | 2217 | 127477 | 121096 | أفراد | |

جدول ٩: المساكن المأهولة والأسر والأفراد حسب نوع المسكن وتوفر مطبخ بالمسكن ونوع التجمع

Table 9: Occupied Housing Units, Households and Persons by Type of Housing Unit, Availability of Kitchen in Housing Unit and Type of Locality (حضر, Urban)

| Type of Housing Unit | المجموع Total | توفر المطبخ | | | | نوع المسكن | | |
|----------------------|----------------------|------------------|------------------------|-----------------------|--|---------------|---|----------------|
| | | المجموع Total | غير مبين Not Stated | لا يوجد No Kitchen | مطبخ غير متصل بالمياه Kitchen Without Piped Water | | مطبخ متصل بالمياه Kitchen With Piped Water | |
| Villa | Housing Units | 181 | - | - | - | 181 | مسكن | فيلا |
| | Households | 182 | - | - | - | 182 | أسر | |
| | Persons | 1223 | - | - | - | 1223 | أفراد | |
| House | Housing Units | 2473 | 5 | 39 | 56 | 2373 | مسكن | دار |
| | Households | 2559 | 5 | 41 | 58 | 2455 | أسر | |
| | Persons | 16134 | 26 | 169 | 344 | 15595 | أفراد | |
| Apartment | Housing Units | 15736 | 15 | 73 | 77 | 15571 | مسكن | شقة |
| | Households | 15961 | 18 | 73 | 78 | 15792 | أسر | |
| | Persons | 86806 | 102 | 282 | 373 | 86049 | أفراد | |
| Others | Housing Units | 40 | - | 26 | 1 | 13 | مسكن | أخرى |
| | Households | 40 | - | 26 | 1 | 13 | أسر | |
| | Persons | 109 | - | 71 | 2 | 36 | أفراد | |
| Not Stated | Housing Units | 4 | 2 | - | - | 2 | مسكن | غير مبين |
| | Households | 4 | 2 | - | - | 2 | أسر | |
| | Persons | 13 | 7 | - | - | 6 | أفراد | |
| Total | Housing Units | 18434 | 22 | 138 | 134 | 18140 | مسكن | المجموع |
| | Households | 18746 | 25 | 140 | 137 | 18444 | أسر | |
| | Persons | 104285 | 135 | 522 | 719 | 102909 | أفراد | |

جدول (٩ تابع): المساكن المأهولة والأسر والأفراد حسب نوع المسكن وتوفر مطبخ بالمسكن ونوع التجمع

Table (9 Cont.): Occupied Housing Units, Households and Persons by Type of Housing Unit, Availability of Kitchen in Housing Unit and Type of Locality
(ريف, Rural)

| Type of Housing Unit | المجموع Total | توفر المطبخ | | | | نوع المسكن | | |
|----------------------|----------------------|------------------|-------------------------|-----------------------|--|--------------|---|----------------|
| | | المجموع Total | غير مبيّن Not Stated | لا يوجد No Kitchen | مطبخ غير متصل بالمياه Kitchen Without Piped Water | | مطبخ متصل بالمياه Kitchen With Piped Water | |
| Villa | Housing Units | 89 | - | - | - | 89 | مسكن | فيلا |
| | Households | 90 | - | - | - | 90 | أسر | |
| | Persons | 646 | - | - | - | 646 | أفراد | |
| House | Housing Units | 12509 | 28 | 677 | 2623 | 9181 | مسكن | دار |
| | Households | 12961 | 28 | 702 | 2698 | 9533 | أسر | |
| | Persons | 83764 | 189 | 3463 | 16583 | 63529 | أفراد | |
| Apartment | Housing Units | 6199 | 48 | 273 | 1000 | 4878 | مسكن | شقة |
| | Households | 6368 | 51 | 281 | 1031 | 5005 | أسر | |
| | Persons | 34344 | 247 | 1284 | 5789 | 27024 | أفراد | |
| Others | Housing Units | 389 | 2 | 312 | 61 | 14 | مسكن | أخرى |
| | Households | 389 | 2 | 312 | 61 | 14 | أسر | |
| | Persons | 1556 | 5 | 1150 | 349 | 52 | أفراد | |
| Not Stated | Housing Units | 12 | 9 | - | - | 3 | مسكن | غير مبيّن |
| | Households | 12 | 9 | - | - | 3 | أسر | |
| | Persons | 72 | 58 | - | - | 14 | أفراد | |
| Total | Housing Units | 19198 | 87 | 1262 | 3684 | 14165 | مسكن | المجموع |
| | Households | 19820 | 90 | 1295 | 3790 | 14645 | أسر | |
| | Persons | 120382 | 499 | 5897 | 22721 | 91265 | أفراد | |

جدول (٩ تابع): المساكن المأهولة والأسر والأفراد حسب نوع المسكن وتوفر مطبخ بالمسكن ونوع التجمع

Table (9 Cont.): Occupied Housing Units, Households and Persons by Type of Housing Unit, Availability of Kitchen in Housing Unit and Type of Locality
(مخيمات, Camps)

| Type of Housing Unit | | المجموع Total | توفر المطبخ | | | | نوع المسكن | |
|----------------------|----------------------|------------------------|-------------------------|--|---|--------------|------------|----------------|
| | | | Availability of Kitchen | | | | | |
| | | غير مبين Not Stated | لا يوجد No Kitchen | مطبخ غير متصل بالمياه Kitchen Without Piped Water | مطبخ متصل بالمياه Kitchen With Piped Water | | | |
| Villa | Housing Units | 9 | - | - | - | 9 | مسكن | فيلا |
| | Households | 9 | - | - | - | 9 | أسر | |
| | Persons | 81 | - | - | - | 81 | أفراد | |
| House | Housing Units | 1735 | 2 | 40 | 44 | 1649 | مسكن | دار |
| | Households | 1817 | 3 | 44 | 47 | 1723 | أسر | |
| | Persons | 12503 | 13 | 215 | 289 | 11986 | أفراد | |
| Apartment | Housing Units | 2377 | 11 | 33 | 21 | 2312 | مسكن | شقة |
| | Households | 2516 | 15 | 36 | 24 | 2441 | أسر | |
| | Persons | 13809 | 37 | 183 | 125 | 13464 | أفراد | |
| Others | Housing Units | 15 | 1 | 13 | - | 1 | مسكن | أخرى |
| | Households | 15 | 1 | 13 | - | 1 | أسر | |
| | Persons | 33 | 3 | 27 | - | 3 | أفراد | |
| Not Stated | Housing Units | 2 | - | - | - | 2 | مسكن | غير مبين |
| | Households | 2 | - | - | - | 2 | أسر | |
| | Persons | 21 | - | - | - | 21 | أفراد | |
| Total | Housing Units | 4138 | 14 | 86 | 65 | 3973 | مسكن | المجموع |
| | Households | 4359 | 19 | 93 | 71 | 4176 | أسر | |
| | Persons | 26447 | 53 | 425 | 414 | 25555 | أفراد | |

جدول (٩ تابع): المساكن المأهولة والأسر والأفراد حسب نوع المسكن وتوفر مطبخ بالمسكن ونوع التجمع

Table (9 Cont.): Occupied Housing Units, Households and Persons by Type of Housing Unit, Availability of Kitchen in Housing Unit and Type of Locality
(المجموع، Total)

| Type of Housing Unit | المجموع Total | توفر المطبخ | | | | نوع المسكن | | |
|----------------------|----------------------|------------------|-------------------------|-----------------------|--|---------------|---|----------------|
| | | المجموع Total | غير مبيّن Not Stated | لا يوجد No Kitchen | مطبخ غير متصل بالمياه Kitchen Without Piped Water | | مطبخ متصل بالمياه Kitchen With Piped Water | |
| Villa | Housing Units | 279 | - | - | - | 279 | مسكن | فيلا |
| | Households | 281 | - | - | - | 281 | أسر | |
| | Persons | 1950 | - | - | - | 1950 | أفراد | |
| House | Housing Units | 16717 | 35 | 756 | 2723 | 13203 | مسكن | دار |
| | Households | 17337 | 36 | 787 | 2803 | 13711 | أسر | |
| | Persons | 112401 | 228 | 3847 | 17216 | 91110 | أفراد | |
| Apartment | Housing Units | 24312 | 74 | 379 | 1098 | 22761 | مسكن | شقة |
| | Households | 24845 | 84 | 390 | 1133 | 23238 | أسر | |
| | Persons | 134959 | 386 | 1749 | 6287 | 126537 | أفراد | |
| Others | Housing Units | 444 | 3 | 351 | 62 | 28 | مسكن | أخرى |
| | Households | 444 | 3 | 351 | 62 | 28 | أسر | |
| | Persons | 1698 | 8 | 1248 | 351 | 91 | أفراد | |
| Not Stated | Housing Units | 18 | 11 | - | - | 7 | مسكن | غير مبيّن |
| | Households | 18 | 11 | - | - | 7 | أسر | |
| | Persons | 106 | 65 | - | - | 41 | أفراد | |
| Total | Housing Units | 41770 | 123 | 1486 | 3883 | 36278 | مسكن | المجموع |
| | Households | 42925 | 134 | 1528 | 3998 | 37265 | أسر | |
| | Persons | 251114 | 687 | 6844 | 23854 | 219729 | أفراد | |

جدول ١٠ : المساكن المأهولة والأسر والأفراد حسب التجمع السكاني وتوفر مطبخ بالمسكن

Table 10: Occupied Housing Units, Households and Persons by Locality and Availability of Kitchen in Housing Unit

| Locality | المجموع Total | توفر المطبخ | | | | التجمع السكاني | | |
|------------------------|------------------|------------------------|-----------------------|---|--|----------------|-------|-------------------------|
| | | غير مبين Not Stated | لا يوجد No Kitchen | مطبخ غير متصل بالمياه Kitchen Without Piped Water | مطبخ متصل بالمياه Kitchen With Piped Water | | | |
| Ijnisinya | Housing Units | 80 | - | 2 | 6 | 72 | مساكن | إجْنِسِيْنِيَا |
| | Households | 80 | - | 2 | 6 | 72 | أسر | |
| | Persons | 418 | - | 2 | 24 | 392 | أفراد | |
| Al Badhan | Housing Units | 270 | - | 11 | 25 | 234 | مساكن | البَادْحَان |
| | Households | 278 | - | 11 | 25 | 242 | أسر | |
| | Persons | 1810 | - | 46 | 170 | 1594 | أفراد | |
| Al Juneid | Housing Units | 51 | - | - | - | 51 | مساكن | الجُنَيْد |
| | Households | 52 | - | - | - | 52 | أسر | |
| | Persons | 289 | - | - | - | 289 | أفراد | |
| Ar Rajman | Housing Units | 1 | - | - | 1 | - | مساكن | الرَجْمَان |
| | Households | 1 | - | - | 1 | - | أسر | |
| | Persons | 1 | - | - | 1 | - | أفراد | |
| As Sawiya | Housing Units | 253 | 1 | 12 | 63 | 177 | مساكن | السَّوِيَاة |
| | Households | 269 | 1 | 14 | 64 | 190 | أسر | |
| | Persons | 1720 | 1 | 61 | 328 | 1330 | أفراد | |
| Al 'Aqrabaniya | Housing Units | 94 | - | 5 | 56 | 33 | مساكن | العَقْرَبَانِيَّة |
| | Households | 98 | - | 5 | 59 | 34 | أسر | |
| | Persons | 669 | - | 37 | 402 | 230 | أفراد | |
| Al Lubban ash Sharqiya | Housing Units | 284 | 5 | 15 | 41 | 223 | مساكن | اللُّبْنُ الشَّرْقِيَّة |
| | Households | 287 | 5 | 15 | 41 | 226 | أسر | |
| | Persons | 1868 | 27 | 76 | 231 | 1534 | أفراد | |
| Al Mas'udiya | Housing Units | 2 | - | - | 1 | 1 | مساكن | المَسْعُودِيَّة |
| | Households | 2 | - | - | 1 | 1 | أسر | |
| | Persons | 14 | - | - | 6 | 8 | أفراد | |
| An Naqura | Housing Units | 193 | - | 2 | 1 | 190 | مساكن | النَّاقُورَة |
| | Households | 197 | - | 2 | 1 | 194 | أسر | |
| | Persons | 1239 | - | 6 | 6 | 1227 | أفراد | |
| An Nassariya | Housing Units | 144 | - | 8 | 58 | 78 | مساكن | النَّصَّارِيَّة |
| | Households | 149 | - | 8 | 61 | 80 | أسر | |
| | Persons | 1012 | - | 36 | 440 | 536 | أفراد | |
| Odala | Housing Units | 119 | - | 11 | 11 | 97 | مساكن | أودَلَا |
| | Households | 123 | - | 11 | 12 | 100 | أسر | |
| | Persons | 809 | - | 44 | 70 | 695 | أفراد | |
| Osarin | Housing Units | 212 | - | 17 | 59 | 136 | مساكن | أوسَرِين |
| | Households | 223 | - | 21 | 60 | 142 | أسر | |
| | Persons | 1218 | - | 53 | 341 | 824 | أفراد | |

جدول (١٠ تابع): المساكن المأهولة والأسر والأفراد حسب التجمع السكاني وتوفر مطبخ بالمسكن

Table (10 Cont.) Occupied Housing Units, Households and Persons by Locality and Availability of Kitchen in Housing Unit

| Locality | | المجموع Total | توفر المطبخ | | | | التجمع السكاني |
|------------------|---------------|------------------|-------------------------|-----------------------|---|--|----------------|
| | | | Availability of Kitchen | | | | |
| | | | غير مبين Not Stated | لا يوجد No Kitchen | مطبخ غير متصل بالمياه Kitchen Without Piped Water | مطبخ متصل بالمياه Kitchen With Piped Water | |
| Burqa | Housing Units | 598 | - | 24 | 16 | 558 | مساكن |
| | Households | 607 | - | 24 | 16 | 567 | أسر |
| | Persons | 3012 | - | 58 | 68 | 2886 | أفراد |
| Bizzariya | Housing Units | 246 | - | 15 | 83 | 148 | مساكن |
| | Households | 272 | - | 16 | 92 | 164 | أسر |
| | Persons | 1608 | - | 69 | 554 | 985 | أفراد |
| Burin | Housing Units | 342 | - | 24 | 95 | 223 | مساكن |
| | Households | 361 | - | 25 | 98 | 238 | أسر |
| | Persons | 1923 | - | 85 | 465 | 1373 | أفراد |
| Beit Imrin | Housing Units | 324 | 4 | 5 | 5 | 310 | مساكن |
| | Households | 343 | 4 | 5 | 5 | 329 | أسر |
| | Persons | 2149 | 32 | 11 | 28 | 2078 | أفراد |
| Beit Iba | Housing Units | 425 | 4 | 6 | 3 | 412 | مساكن |
| | Households | 440 | 4 | 7 | 4 | 425 | أسر |
| | Persons | 2442 | 18 | 21 | 18 | 2385 | أفراد |
| Beit Hasan | Housing Units | 120 | 1 | 10 | 60 | 49 | مساكن |
| | Households | 121 | 1 | 10 | 60 | 50 | أسر |
| | Persons | 891 | 17 | 50 | 471 | 353 | أفراد |
| Beit Dajan | Housing Units | 346 | 2 | 6 | 62 | 276 | مساكن |
| | Households | 373 | 2 | 6 | 69 | 296 | أسر |
| | Persons | 2682 | 14 | 30 | 465 | 2173 | أفراد |
| Beit Furik | Housing Units | 1266 | 4 | 133 | 359 | 770 | مساكن |
| | Households | 1298 | 4 | 137 | 368 | 789 | أسر |
| | Persons | 7774 | 28 | 636 | 2069 | 5041 | أفراد |
| Beit Wazan | Housing Units | 144 | - | - | 1 | 143 | مساكن |
| | Households | 145 | - | - | 1 | 144 | أسر |
| | Persons | 837 | - | - | 8 | 829 | أفراد |
| Beita | Housing Units | 1122 | 3 | 101 | 213 | 805 | مساكن |
| | Households | 1133 | 3 | 101 | 216 | 813 | أسر |
| | Persons | 6564 | 8 | 449 | 1293 | 4814 | أفراد |
| Tell | Housing Units | 587 | 2 | 10 | 65 | 510 | مساكن |
| | Households | 587 | 2 | 10 | 65 | 510 | أسر |
| | Persons | 3542 | 7 | 54 | 312 | 3169 | أفراد |
| Tall al Khashaba | Housing Units | 1 | - | 1 | - | - | مساكن |
| | Households | 1 | - | 1 | - | - | أسر |
| | Persons | 3 | - | 3 | - | - | أفراد |

جدول (١٠ تابع): المساكن المأهولة والأسر والأفراد حسب التجمع السكاني وتوفر مطبخ بالمسكن

Table (10 Cont.) Occupied Housing Units, Households and Persons by Locality and Availability of Kitchen in Housing Unit

| Locality | | المجموع Total | توفر المطبخ | | | | التجمع السكاني |
|----------------------|---------------|------------------|-------------------------|-----------------------|---|--|----------------|
| | | | Availability of Kitchen | | | | |
| | | | غير مبين Not Stated | لا يوجد No Kitchen | مطبخ غير متصل بالمياه Kitchen Without Piped Water | مطبخ متصل بالمياه Kitchen With Piped Water | |
| Talfit | Housing Units | 329 | - | 31 | 155 | 143 | مساكن |
| | Households | 330 | - | 31 | 156 | 143 | أسر |
| | Persons | 2235 | - | 157 | 1013 | 1065 | أفراد |
| Jalud | Housing Units | 56 | - | 18 | 23 | 15 | مساكن |
| | Households | 58 | - | 18 | 24 | 16 | أسر |
| | Persons | 338 | - | 98 | 125 | 115 | أفراد |
| Jafa an Nun | Housing Units | 2 | - | 2 | - | - | مساكن |
| | Households | 2 | - | 2 | - | - | أسر |
| | Persons | 13 | - | 13 | - | - | أفراد |
| Jamma'in | Housing Units | 620 | 4 | 57 | 81 | 478 | مساكن |
| | Households | 647 | 4 | 57 | 84 | 502 | أسر |
| | Persons | 4320 | 24 | 285 | 519 | 3492 | أفراد |
| Jurish | Housing Units | 137 | - | 2 | 47 | 88 | مساكن |
| | Households | 144 | - | 2 | 49 | 93 | أسر |
| | Persons | 1034 | - | 14 | 315 | 705 | أفراد |
| Huwwara | Housing Units | 703 | 3 | 17 | 41 | 642 | مساكن |
| | Households | 743 | 3 | 17 | 44 | 679 | أسر |
| | Persons | 4332 | 14 | 46 | 253 | 4019 | أفراد |
| Khirbet al Marajim | Housing Units | 2 | - | - | 2 | - | مساكن |
| | Households | 2 | - | - | 2 | - | أسر |
| | Persons | 6 | - | - | 6 | - | أفراد |
| Khirbet Tall al Ghar | Housing Units | 3 | - | 2 | 1 | - | مساكن |
| | Households | 3 | - | 2 | 1 | - | أسر |
| | Persons | 9 | - | 8 | 1 | - | أفراد |
| Khirbet Sarra | Housing Units | 4 | - | - | 1 | 3 | مساكن |
| | Households | 4 | - | - | 1 | 3 | أسر |
| | Persons | 25 | - | - | 8 | 17 | أفراد |
| Khirbet Tana | Housing Units | 3 | - | 3 | - | - | مساكن |
| | Households | 3 | - | 3 | - | - | أسر |
| | Persons | 15 | - | 15 | - | - | أفراد |
| Duma | Housing Units | 237 | 1 | 21 | 78 | 137 | مساكن |
| | Households | 239 | 1 | 21 | 78 | 139 | أسر |
| | Persons | 1659 | 8 | 126 | 514 | 1011 | أفراد |
| Deir al Hatab | Housing Units | 235 | 1 | 15 | 20 | 199 | مساكن |
| | Households | 240 | 1 | 15 | 20 | 204 | أسر |
| | Persons | 1687 | 12 | 70 | 152 | 1453 | أفراد |

جدول (١٠ تابع): المساكن المأهولة والأسر والأفراد حسب التجمع السكاني وتوفر مطبخ بالمسكن

Table (10 Cont.) Occupied Housing Units, Households and Persons by Locality and Availability of Kitchen in Housing Unit

| Locality | | المجموع Total | توفر المطبخ | | | | التجمع السكاني |
|------------------|---------------|------------------|-------------------------|-----------------------|---|--|--------------------|
| | | | Availability of Kitchen | | | | |
| | | | غير مبين Not Stated | لا يوجد No Kitchen | مطبخ غير متصل بالمياه Kitchen Without Piped Water | مطبخ متصل بالمياه Kitchen With Piped Water | |
| Deir Sharaf | Housing Units | 347 | 3 | 12 | 11 | 321 | دير شرفاً |
| | Households | 358 | 3 | 12 | 11 | 332 | أسر |
| | Persons | 2062 | 15 | 48 | 30 | 1969 | أفراد |
| Rujeib | Housing Units | 476 | 3 | 12 | 26 | 435 | رُجيب |
| | Households | 491 | 3 | 12 | 26 | 450 | أسر |
| | Persons | 2926 | 20 | 45 | 192 | 2669 | أفراد |
| Za'tara | Housing Units | 12 | - | - | - | 12 | زَعْتَرَة |
| | Households | 12 | - | - | - | 12 | أسر |
| | Persons | 43 | - | - | - | 43 | أفراد |
| Zawata | Housing Units | 264 | 1 | 6 | 22 | 235 | زَوَاتَا |
| | Households | 269 | 1 | 6 | 23 | 239 | أسر |
| | Persons | 1420 | 2 | 29 | 112 | 1277 | أفراد |
| Zeita Jamma'in | Housing Units | 210 | - | 14 | 88 | 108 | زَيْتَا جَمَاعِين |
| | Households | 214 | - | 14 | 88 | 112 | أسر |
| | Persons | 1466 | - | 71 | 592 | 803 | أفراد |
| Salim | Housing Units | 522 | 9 | 30 | 71 | 412 | سالم |
| | Households | 531 | 9 | 30 | 73 | 419 | أسر |
| | Persons | 3799 | 42 | 177 | 517 | 3063 | أفراد |
| Sabastiya | Housing Units | 397 | 2 | 14 | 17 | 364 | سَبَسْطِيَّة |
| | Households | 410 | 2 | 14 | 17 | 377 | أسر |
| | Persons | 2171 | 8 | 36 | 67 | 2060 | أفراد |
| Shihda wa Hamlan | Housing Units | 4 | - | 3 | 1 | - | شَحْدَة وَهَمْلَان |
| | Households | 4 | - | 3 | 1 | - | أسر |
| | Persons | 34 | - | 25 | 9 | - | أفراد |
| Sarra | Housing Units | 329 | - | 6 | 40 | 283 | سَرَّة |
| | Households | 334 | - | 6 | 40 | 288 | أسر |
| | Persons | 2161 | - | 34 | 252 | 1875 | أفراد |
| Talluza | Housing Units | 330 | 1 | 21 | 23 | 285 | طَلُوزَة |
| | Households | 347 | 1 | 21 | 25 | 300 | أسر |
| | Persons | 2003 | 1 | 93 | 138 | 1771 | أفراد |
| 'Iraq Burin | Housing Units | 96 | - | - | 10 | 86 | عِرَاق بُورِين |
| | Households | 99 | - | - | 11 | 88 | أسر |
| | Persons | 576 | - | - | 44 | 532 | أفراد |
| 'Azmut | Housing Units | 279 | - | 20 | 56 | 203 | عَزْمُوط |
| | Households | 279 | - | 20 | 56 | 203 | أسر |
| | Persons | 2036 | - | 93 | 388 | 1555 | أفراد |

جدول (١٠ تابع): المساكن المأهولة والأسر والأفراد حسب التجمع السكاني وتوفر مطبخ بالمسكن

Table (10 Cont.) Occupied Housing Units, Households and Persons by Locality and Availability of Kitchen in Housing Unit

| Locality | | المجموع Total | توفر المطبخ | | | | التجمع السكاني |
|----------------------|---------------|------------------|-------------------------|-----------------------|---|--|----------------|
| | | | Availability of Kitchen | | | | |
| | | | غير مبين Not Stated | لا يوجد No Kitchen | مطبخ غير متصل بالمياه Kitchen Without Piped Water | مطبخ متصل بالمياه Kitchen With Piped Water | |
| 'Asira ash Shamaliya | Housing Units | 1051 | 6 | 28 | 76 | 941 | مساكن |
| | Households | 1124 | 6 | 29 | 82 | 1007 | أسر |
| | Persons | 5800 | 21 | 107 | 408 | 5264 | أفراد |
| 'Asira al Qibliya | Housing Units | 273 | 1 | 6 | 69 | 197 | مساكن |
| | Households | 284 | 1 | 6 | 70 | 207 | أسر |
| | Persons | 1708 | 4 | 28 | 399 | 1277 | أفراد |
| Aqraba | Housing Units | 963 | 8 | 64 | 257 | 634 | مساكن |
| | Households | 987 | 8 | 65 | 263 | 651 | أسر |
| | Persons | 5927 | 43 | 239 | 1547 | 4098 | أفراد |
| 'Ammuriya | Housing Units | 44 | - | 7 | 23 | 14 | مساكن |
| | Households | 44 | - | 7 | 23 | 14 | أسر |
| | Persons | 234 | - | 24 | 141 | 69 | أفراد |
| 'Awarta | Housing Units | 695 | 1 | 128 | 260 | 306 | مساكن |
| | Households | 720 | 1 | 138 | 268 | 313 | أسر |
| | Persons | 4343 | 12 | 646 | 1699 | 1986 | أفراد |
| 'Urif | Housing Units | 363 | - | 19 | 148 | 196 | مساكن |
| | Households | 369 | - | 20 | 152 | 197 | أسر |
| | Persons | 2122 | - | 87 | 836 | 1199 | أفراد |
| 'Ein Shibli | Housing Units | 24 | - | 8 | 6 | 10 | مساكن |
| | Households | 24 | - | 8 | 6 | 10 | أسر |
| | Persons | 148 | - | 43 | 49 | 56 | أفراد |
| 'Einabus | Housing Units | 270 | 8 | 21 | 43 | 198 | مساكن |
| | Households | 290 | 11 | 22 | 44 | 213 | أسر |
| | Persons | 1659 | 45 | 91 | 206 | 1317 | أفراد |
| Furush Beit Dajan | Housing Units | 131 | 1 | 53 | 63 | 14 | مساكن |
| | Households | 131 | 1 | 53 | 63 | 14 | أسر |
| | Persons | 866 | 13 | 346 | 401 | 106 | أفراد |
| Qabalan | Housing Units | 908 | 4 | 26 | 37 | 841 | مساكن |
| | Households | 915 | 4 | 26 | 37 | 848 | أسر |
| | Persons | 5417 | 23 | 74 | 160 | 5160 | أفراد |
| Qaryut | Housing Units | 272 | 2 | 27 | 79 | 164 | مساكن |
| | Households | 287 | 2 | 28 | 82 | 175 | أسر |
| | Persons | 1845 | 18 | 131 | 495 | 1201 | أفراد |
| Qusra | Housing Units | 471 | 3 | 52 | 167 | 249 | مساكن |
| | Households | 473 | 3 | 52 | 168 | 250 | أسر |
| | Persons | 3319 | 18 | 237 | 1137 | 1927 | أفراد |

جدول (١٠ تابع): المساكن المأهولة والأسر والأفراد حسب التجمع السكاني وتوفر مطبخ بالمسكن

Table (10 Cont.) Occupied Housing Units, Households and Persons by Locality and Availability of Kitchen in Housing Unit

| Locality | | المجموع Total | توفر المطبخ | | | | التجمع السكاني |
|----------------------|----------------------|------------------|-------------------------|-----------------------|---|--|----------------|
| | | | Availability of Kitchen | | | | |
| | | | غير مبين Not Stated | لا يوجد No Kitchen | مطبخ غير متصل بالمياه Kitchen Without Piped Water | مطبخ متصل بالمياه Kitchen With Piped Water | |
| Qusin | Housing Units | 174 | - | 11 | 4 | 159 | مساكن |
| | Households | 188 | - | 11 | 4 | 173 | أسر |
| | Persons | 1296 | - | 46 | 24 | 1226 | أفراد |
| Kafr Qallil | Housing Units | 295 | - | 12 | 42 | 241 | مساكن |
| | Households | 295 | - | 12 | 42 | 241 | أسر |
| | Persons | 1862 | - | 71 | 265 | 1526 | أفراد |
| Madama | Housing Units | 214 | - | 10 | 44 | 160 | مساكن |
| | Households | 219 | - | 11 | 45 | 163 | أسر |
| | Persons | 1239 | - | 55 | 239 | 945 | أفراد |
| Majdal Bani Fadil | Housing Units | 265 | - | 35 | 138 | 92 | مساكن |
| | Households | 276 | - | 37 | 140 | 99 | أسر |
| | Persons | 1632 | - | 138 | 832 | 662 | أفراد |
| Balata Camp | Housing Units | 2057 | 8 | 40 | 30 | 1979 | مساكن |
| | Households | 2199 | 9 | 43 | 33 | 2114 | أسر |
| | Persons | 13187 | 30 | 195 | 200 | 12762 | أفراد |
| 'Askar Camp | Housing Units | 1493 | 2 | 33 | 31 | 1427 | مساكن |
| | Households | 1528 | 2 | 33 | 34 | 1459 | أسر |
| | Persons | 9496 | 3 | 171 | 187 | 9135 | أفراد |
| 'Ein Beit el Ma Camp | Housing Units | 588 | 4 | 13 | 4 | 567 | مساكن |
| | Households | 632 | 8 | 17 | 4 | 603 | أسر |
| | Persons | 3764 | 20 | 59 | 27 | 3658 | أفراد |
| Nablus | Housing Units | 17731 | 19 | 121 | 93 | 17498 | مساكن |
| | Households | 18003 | 22 | 123 | 93 | 17765 | أسر |
| | Persons | 99953 | 121 | 476 | 466 | 98890 | أفراد |
| Nisf Jubeil | Housing Units | 69 | - | - | 5 | 64 | مساكن |
| | Households | 75 | - | - | 5 | 70 | أسر |
| | Persons | 378 | - | - | 16 | 362 | أفراد |
| Yasid | Housing Units | 253 | 1 | 33 | 87 | 132 | مساكن |
| | Households | 290 | 1 | 33 | 101 | 155 | أسر |
| | Persons | 1712 | 7 | 177 | 602 | 926 | أفراد |
| Yanun | Housing Units | 25 | - | 3 | 6 | 16 | مساكن |
| | Households | 25 | - | 3 | 6 | 16 | أسر |
| | Persons | 115 | - | 13 | 29 | 73 | أفراد |
| Yatma | Housing Units | 320 | 1 | 12 | 73 | 234 | مساكن |
| | Households | 344 | 1 | 14 | 78 | 251 | أسر |
| | Persons | 2228 | 11 | 80 | 472 | 1665 | أفراد |
| Total | Housing Units | 41770 | 123 | 1486 | 3883 | 36278 | مساكن |
| | Households | 42925 | 134 | 1528 | 3998 | 37265 | أسر |
| | Persons | 251114 | 687 | 6844 | 23854 | 219729 | أفراد |

جدول ١١ : المساكن المأهولة والأسر والأفراد حسب نوع المسكن وتوفر حمام بالمسكن ونوع التجمع

Table 11: Occupied Housing Units, Households and Persons by Type of Housing Unit, Availability of Bathroom in Housing Unit and Type of Locality (حضر, Urban)

| Type of Housing Unit | | المجموع Total | توفر الحمام | | | | نوع المسكن | |
|----------------------|----------------------|------------------|--------------------------|------------------------|---|--|------------|----------------|
| | | | Availability of Bathroom | | | | | |
| | | | غير مبيّن Not Stated | لا يوجد No Bathroom | حمام غير متصل بالمياه Bathroom Without Piped Water | حمام متصل بالمياه Bathroom With Piped Water | | |
| Villa | Housing Units | 181 | - | - | - | 181 | مساكن | فيلا |
| | Households | 182 | - | - | - | 182 | أسر | |
| | Persons | 1223 | - | - | - | 1223 | أفراد | |
| House | Housing Units | 2473 | 5 | 70 | 41 | 2357 | مساكن | دار |
| | Households | 2559 | 5 | 74 | 43 | 2437 | أسر | |
| | Persons | 16134 | 21 | 323 | 253 | 15537 | أفراد | |
| Apartment | Housing Units | 15736 | 9 | 206 | 84 | 15437 | مساكن | شقة |
| | Households | 15961 | 11 | 207 | 84 | 15659 | أسر | |
| | Persons | 86806 | 65 | 954 | 412 | 85375 | أفراد | |
| Others | Housing Units | 40 | 2 | 22 | 3 | 13 | مساكن | أخرى |
| | Households | 40 | 2 | 22 | 3 | 13 | أسر | |
| | Persons | 109 | 9 | 50 | 10 | 40 | أفراد | |
| Not Stated | Housing Units | 4 | 2 | - | - | 2 | مساكن | غير مبيّن |
| | Households | 4 | 2 | - | - | 2 | أسر | |
| | Persons | 13 | 7 | - | - | 6 | أفراد | |
| Total | Housing Units | 18434 | 18 | 298 | 128 | 17990 | مساكن | المجموع |
| | Households | 18746 | 20 | 303 | 130 | 18293 | أسر | |
| | Persons | 104285 | 102 | 1327 | 675 | 102181 | أفراد | |

جدول (١١ تابع): المساكن المأهولة والأسر والأفراد حسب نوع المسكن وتوفر حمام بالمسكن ونوع التجمع

Table (11 Cont.): Occupied Housing Units, Households and Persons by Type of Housing Unit, Availability of Bathroom in Housing Unit and Type of Locality (Rural, ريف)

| Type of Housing Unit | المجموع Total | توفر الحمام Availability of Bathroom | | | | نوع المسكن | | |
|----------------------|----------------------|---|------------------------|---|--|--------------|--------------|----------------|
| | | غير مبين Not Stated | لا يوجد No Bathroom | حمام غير متصل بالمياه Bathroom Without Piped Water | حمام متصل بالمياه Bathroom With Piped Water | | | |
| Villa | Housing Units | 89 | - | - | - | 89 | مساكن | فيلا |
| | Households | 90 | - | - | - | 90 | أسر | |
| | Persons | 646 | - | - | - | 646 | أفراد | |
| House | Housing Units | 12509 | 16 | 1035 | 2248 | 9210 | مساكن | دار |
| | Households | 12961 | 16 | 1066 | 2328 | 9551 | أسر | |
| | Persons | 83764 | 100 | 5651 | 14351 | 63662 | أفراد | |
| Apartment | Housing Units | 6199 | 37 | 395 | 804 | 4963 | مساكن | شقة |
| | Households | 6368 | 40 | 416 | 827 | 5085 | أسر | |
| | Persons | 34344 | 188 | 2083 | 4668 | 27405 | أفراد | |
| Others | Housing Units | 389 | 2 | 342 | 30 | 15 | مساكن | أخرى |
| | Households | 389 | 2 | 342 | 30 | 15 | أسر | |
| | Persons | 1556 | 5 | 1329 | 168 | 54 | أفراد | |
| Not Stated | Housing Units | 12 | 9 | - | - | 3 | مساكن | غير مبين |
| | Households | 12 | 9 | - | - | 3 | أسر | |
| | Persons | 72 | 58 | - | - | 14 | أفراد | |
| Total | Housing Units | 19198 | 64 | 1772 | 3082 | 14280 | مساكن | المجموع |
| | Households | 19820 | 67 | 1824 | 3185 | 14744 | أسر | |
| | Persons | 120382 | 351 | 9063 | 19187 | 91781 | أفراد | |

جدول (١١ تابع): المساكن المأهولة والأسر والأفراد حسب نوع المسكن وتوفر حمام بالمسكن ونوع التجمع

Table (11 Cont.): Occupied Housing Units, Households and Persons by Type of Housing Unit, Availability of Bathroom in Housing Unit and Type of Locality (Camps, مخيمات)

| Type of Housing Unit | المجموع Total | توفر الحمام Availability of Bathroom | | | | نوع المسكن | | |
|----------------------|----------------------|---|------------------------|---|--|--------------|-------|----------------|
| | | غير مبين Not Stated | لا يوجد No Bathroom | حمام غير متصل بالمياه Bathroom Without Piped Water | حمام متصل بالمياه Bathroom With Piped Water | | | |
| Villa | Housing Units | 9 | - | - | - | 9 | مسكن | فيلا |
| | Households | 9 | - | - | - | 9 | أسر | |
| | Persons | 81 | - | - | - | 81 | أفراد | |
| House | Housing Units | 1735 | 4 | 37 | 33 | 1661 | مسكن | دار |
| | Households | 1817 | 6 | 39 | 34 | 1738 | أسر | |
| | Persons | 12503 | 31 | 205 | 237 | 12030 | أفراد | |
| Apartment | Housing Units | 2377 | 8 | 33 | 17 | 2319 | مسكن | شقة |
| | Households | 2516 | 11 | 35 | 17 | 2453 | أسر | |
| | Persons | 13809 | 25 | 174 | 89 | 13521 | أفراد | |
| Others | Housing Units | 15 | 1 | 11 | 1 | 2 | مسكن | أخرى |
| | Households | 15 | 1 | 11 | 1 | 2 | أسر | |
| | Persons | 33 | 3 | 20 | 1 | 9 | أفراد | |
| Not Stated | Housing Units | 2 | - | - | - | 2 | مسكن | غير مبين |
| | Households | 2 | - | - | - | 2 | أسر | |
| | Persons | 21 | - | - | - | 21 | أفراد | |
| Total | Housing Units | 4138 | 13 | 81 | 51 | 3993 | مسكن | المجموع |
| | Households | 4359 | 18 | 85 | 52 | 4204 | أسر | |
| | Persons | 26447 | 59 | 399 | 327 | 25662 | أفراد | |

جدول (١١ تابع): المساكن المأهولة والأسر والأفراد حسب نوع المسكن وتوفر حمام بالمسكن ونوع التجمع

Table (11 Cont.): Occupied Housing Units, Households and Persons by Type of Housing Unit, Availability of Bathroom in Housing Unit and Type of Locality (المجموع، Total)

| Type of Housing Unit | المجموع Total | توفر الحمام Availability of Bathroom | | | | نوع المسكن | | |
|----------------------|----------------------|---|------------------------|---|--|---------------|-------|----------------|
| | | غير مبين Not Stated | لا يوجد No Bathroom | حمام غير متصل بالمياه Bathroom Without Piped Water | حمام متصل بالمياه Bathroom With Piped Water | | | |
| Villa | Housing Units | 279 | - | - | - | 279 | مسكن | فيلا |
| | Households | 281 | - | - | - | 281 | أسر | |
| | Persons | 1950 | - | - | - | 1950 | أفراد | |
| House | Housing Units | 16717 | 25 | 1142 | 2322 | 13228 | مسكن | دار |
| | Households | 17337 | 27 | 1179 | 2405 | 13726 | أسر | |
| | Persons | 112401 | 152 | 6179 | 14841 | 91229 | أفراد | |
| Apartment | Housing Units | 24312 | 54 | 634 | 905 | 22719 | مسكن | شقة |
| | Households | 24845 | 62 | 658 | 928 | 23197 | أسر | |
| | Persons | 134959 | 278 | 3211 | 5169 | 126301 | أفراد | |
| Others | Housing Units | 444 | 5 | 375 | 34 | 30 | مسكن | أخرى |
| | Households | 444 | 5 | 375 | 34 | 30 | أسر | |
| | Persons | 1698 | 17 | 1399 | 179 | 103 | أفراد | |
| Not Stated | Housing Units | 18 | 11 | - | - | 7 | مسكن | غير مبين |
| | Households | 18 | 11 | - | - | 7 | أسر | |
| | Persons | 106 | 65 | - | - | 41 | أفراد | |
| Total | Housing Units | 41770 | 95 | 2151 | 3261 | 36263 | مسكن | المجموع |
| | Households | 42925 | 105 | 2212 | 3367 | 37241 | أسر | |
| | Persons | 251114 | 512 | 10789 | 20189 | 219624 | أفراد | |

جدول ١٢ : المساكن المأهولة والأسر والأفراد حسب التجمع السكاني وتوفر حمام بالمسكن

Table 12: Occupied Housing Units, Households and Persons by Locality and Availability of Bathroom in Housing Unit

| Locality | | المجموع Total | توفر الحمام | | | | التجمع السكاني |
|------------------------|---------------|------------------|---|--|------------------------|------------------------|----------------------------|
| | | | توفر الحمام Bathroom With Piped Water | حمام غير متصل بالمياه Bathroom Without Piped Water | لا يوجد No Bathroom | غير مبين Not Stated | |
| Ijnisinya | Housing Units | 80 | - | 3 | 9 | 68 | إجْئْسِنِيَا |
| | Households | 80 | - | 3 | 9 | 68 | |
| | Persons | 418 | - | 6 | 41 | 371 | |
| Al Badhan | Housing Units | 270 | - | 13 | 23 | 234 | الْبَادَان |
| | Households | 278 | - | 13 | 23 | 242 | |
| | Persons | 1810 | - | 55 | 143 | 1612 | |
| Al Juneid | Housing Units | 51 | - | - | - | 51 | الْجُنَيْد |
| | Households | 52 | - | - | - | 52 | |
| | Persons | 289 | - | - | - | 289 | |
| Ar Rajman | Housing Units | 1 | - | 1 | - | - | الرَّجْمَان |
| | Households | 1 | - | 1 | - | - | |
| | Persons | 1 | - | 1 | - | - | |
| As Sawiya | Housing Units | 253 | 1 | 16 | 66 | 170 | السَّوِيَاة |
| | Households | 269 | 1 | 18 | 74 | 176 | |
| | Persons | 1720 | 1 | 75 | 391 | 1253 | |
| Al 'Aqrabaniya | Housing Units | 94 | - | 14 | 44 | 36 | العَقْرَبَانِيَّة |
| | Households | 98 | - | 14 | 47 | 37 | |
| | Persons | 669 | - | 74 | 353 | 242 | |
| Al Lubban ash Sharqiya | Housing Units | 284 | 5 | 22 | 32 | 225 | الْلُبْبَانُ الشَّرْقِيَّة |
| | Households | 287 | 5 | 22 | 32 | 228 | |
| | Persons | 1868 | 27 | 122 | 177 | 1542 | |
| Al Mas'udiya | Housing Units | 2 | - | - | 1 | 1 | المَسْعُودِيَّة |
| | Households | 2 | - | - | 1 | 1 | |
| | Persons | 14 | - | - | 6 | 8 | |
| An Naqura | Housing Units | 193 | 1 | 7 | - | 185 | النَّاقُورَة |
| | Households | 197 | 1 | 7 | - | 189 | |
| | Persons | 1239 | 8 | 40 | - | 1191 | |
| An Nassariya | Housing Units | 144 | - | 6 | 86 | 52 | النَّصَّارِيَّة |
| | Households | 149 | - | 6 | 91 | 52 | |
| | Persons | 1012 | - | 21 | 616 | 375 | |
| Odala | Housing Units | 119 | - | 10 | 4 | 105 | أُودَلَا |
| | Households | 123 | - | 10 | 5 | 108 | |
| | Persons | 809 | - | 49 | 24 | 736 | |
| Osarin | Housing Units | 212 | - | 30 | 46 | 136 | أُوسَرِين |
| | Households | 223 | - | 31 | 49 | 143 | |
| | Persons | 1218 | - | 134 | 259 | 825 | |

جدول (١٢ تابع): المساكن المأهولة والأسر والأفراد حسب التجمع السكاني وتوفر حمام بالمسكن

Table (12 Cont.): Occupied Housing Units, Households and Persons by Locality and Availability of Bathroom in Housing Unit

| Locality | | المجموع Total | توفر الحمام | | | | التجمع السكاني |
|------------------|---------------|------------------|------------------------|------------------------|--|---|----------------|
| | | | غير مبين Not Stated | لا يوجد No Bathroom | حمام غير متصل بالمياه Bathroom Without Piped Water | حمام متصل بالمياه Bathroom With Piped Water | |
| Burqa | Housing Units | 598 | - | 26 | 14 | 558 | مساكن |
| | Households | 607 | - | 26 | 14 | 567 | أسر |
| | Persons | 3012 | - | 69 | 64 | 2879 | أفراد |
| Bizzariya | Housing Units | 246 | - | 11 | 87 | 148 | مساكن |
| | Households | 272 | - | 11 | 97 | 164 | أسر |
| | Persons | 1608 | - | 55 | 579 | 974 | أفراد |
| Burin | Housing Units | 342 | - | 43 | 70 | 229 | مساكن |
| | Households | 361 | - | 45 | 71 | 245 | أسر |
| | Persons | 1923 | - | 187 | 319 | 1417 | أفراد |
| Beit Imrin | Housing Units | 324 | 4 | 6 | 3 | 311 | مساكن |
| | Households | 343 | 4 | 6 | 3 | 330 | أسر |
| | Persons | 2149 | 32 | 21 | 20 | 2076 | أفراد |
| Beit Iba | Housing Units | 425 | 4 | 1 | 4 | 416 | مساكن |
| | Households | 440 | 4 | 1 | 5 | 430 | أسر |
| | Persons | 2442 | 18 | 2 | 19 | 2403 | أفراد |
| Beit Hasan | Housing Units | 120 | 1 | 10 | 56 | 53 | مساكن |
| | Households | 121 | 1 | 10 | 56 | 54 | أسر |
| | Persons | 891 | 17 | 50 | 448 | 376 | أفراد |
| Beit Dajan | Housing Units | 346 | 2 | 4 | 65 | 275 | مساكن |
| | Households | 373 | 2 | 4 | 72 | 295 | أسر |
| | Persons | 2682 | 14 | 21 | 487 | 2160 | أفراد |
| Beit Furik | Housing Units | 1266 | 2 | 193 | 287 | 784 | مساكن |
| | Households | 1298 | 2 | 205 | 289 | 802 | أسر |
| | Persons | 7774 | 11 | 968 | 1685 | 5110 | أفراد |
| Beit Wazan | Housing Units | 144 | - | - | - | 144 | مساكن |
| | Households | 145 | - | - | - | 145 | أسر |
| | Persons | 837 | - | - | - | 837 | أفراد |
| Beita | Housing Units | 1122 | 3 | 142 | 148 | 829 | مساكن |
| | Households | 1133 | 3 | 146 | 149 | 835 | أسر |
| | Persons | 6564 | 8 | 661 | 942 | 4953 | أفراد |
| Tell | Housing Units | 587 | 2 | 6 | 62 | 517 | مساكن |
| | Households | 587 | 2 | 6 | 62 | 517 | أسر |
| | Persons | 3542 | 7 | 30 | 280 | 3225 | أفراد |
| Tall al Khashaba | Housing Units | 1 | - | 1 | - | - | مساكن |
| | Households | 1 | - | 1 | - | - | أسر |
| | Persons | 3 | - | 3 | - | - | أفراد |

جدول (١٢ تابع): المساكن المأهولة والأسر والأفراد حسب التجمع السكاني وتوفر حمام بالمسكن

Table (12 Cont.): Occupied Housing Units, Households and Persons by Locality and Availability of Bathroom in Housing Unit

| Locality | | المجموع Total | توفر الحمام | | | | التجمع السكاني |
|----------------------|---------------|------------------|------------------------|------------------------|--|---|----------------|
| | | | غير مبين Not Stated | لا يوجد No Bathroom | حمام غير متصل بالمياه Bathroom Without Piped Water | حمام متصل بالمياه Bathroom With Piped Water | |
| Talfit | Housing Units | 329 | - | 88 | 99 | 142 | مساكن |
| | Households | 330 | - | 89 | 99 | 142 | أسر |
| | Persons | 2235 | - | 523 | 677 | 1035 | أفراد |
| Jalud | Housing Units | 56 | - | 35 | 9 | 12 | مساكن |
| | Households | 58 | - | 36 | 9 | 13 | أسر |
| | Persons | 338 | - | 189 | 49 | 100 | أفراد |
| Jafa an Nun | Housing Units | 2 | - | 2 | - | - | مساكن |
| | Households | 2 | - | 2 | - | - | أسر |
| | Persons | 13 | - | 13 | - | - | أفراد |
| Jamma'in | Housing Units | 620 | 3 | 50 | 75 | 492 | مساكن |
| | Households | 647 | 3 | 50 | 76 | 518 | أسر |
| | Persons | 4320 | 17 | 251 | 474 | 3578 | أفراد |
| Jurish | Housing Units | 137 | - | 1 | 48 | 88 | مساكن |
| | Households | 144 | - | 1 | 50 | 93 | أسر |
| | Persons | 1034 | - | 1 | 321 | 712 | أفراد |
| Huwwara | Housing Units | 703 | 3 | 36 | 23 | 641 | مساكن |
| | Households | 743 | 3 | 37 | 24 | 679 | أسر |
| | Persons | 4332 | 14 | 157 | 131 | 4030 | أفراد |
| Khirbet al Marajim | Housing Units | 2 | - | 2 | - | - | مساكن |
| | Households | 2 | - | 2 | - | - | أسر |
| | Persons | 6 | - | 6 | - | - | أفراد |
| Khirbet Tall al Ghar | Housing Units | 3 | - | 1 | 2 | - | مساكن |
| | Households | 3 | - | 1 | 2 | - | أسر |
| | Persons | 9 | - | 5 | 4 | - | أفراد |
| Khirbet Sarra | Housing Units | 4 | - | 1 | - | 3 | مساكن |
| | Households | 4 | - | 1 | - | 3 | أسر |
| | Persons | 25 | - | 8 | - | 17 | أفراد |
| Khirbet Tana | Housing Units | 3 | - | 3 | - | - | مساكن |
| | Households | 3 | - | 3 | - | - | أسر |
| | Persons | 15 | - | 15 | - | - | أفراد |
| Duma | Housing Units | 237 | - | 47 | 55 | 135 | مساكن |
| | Households | 239 | - | 47 | 55 | 137 | أسر |
| | Persons | 1659 | - | 290 | 378 | 991 | أفراد |
| Deir al Hatab | Housing Units | 235 | - | 17 | 20 | 198 | مساكن |
| | Households | 240 | - | 17 | 20 | 203 | أسر |
| | Persons | 1687 | - | 82 | 146 | 1459 | أفراد |

جدول (١٢ تابع): المساكن المأهولة والأسر والأفراد حسب التجمع السكاني وتوفر حمام بالمسكن

Table (12 Cont.): Occupied Housing Units, Households and Persons by Locality and Availability of Bathroom in Housing Unit

| Locality | | المجموع Total | توفر الحمام | | | | التجمع السكاني |
|------------------|---------------|------------------|------------------------|------------------------|--|---|----------------|
| | | | غير مبين Not Stated | لا يوجد No Bathroom | حمام غير متصل بالمياه Bathroom Without Piped Water | حمام متصل بالمياه Bathroom With Piped Water | |
| Deir Sharaf | Housing Units | 347 | 2 | 10 | 14 | 321 | مساكن |
| | Households | 358 | 2 | 10 | 14 | 332 | أسر |
| | Persons | 2062 | 14 | 37 | 53 | 1958 | أفراد |
| Rujeib | Housing Units | 476 | 1 | 10 | 18 | 447 | مساكن |
| | Households | 491 | 1 | 10 | 18 | 462 | أسر |
| | Persons | 2926 | 9 | 44 | 122 | 2751 | أفراد |
| Za'tara | Housing Units | 12 | - | - | - | 12 | مساكن |
| | Households | 12 | - | - | - | 12 | أسر |
| | Persons | 43 | - | - | - | 43 | أفراد |
| Zawata | Housing Units | 264 | - | 2 | 23 | 239 | مساكن |
| | Households | 269 | - | 2 | 24 | 243 | أسر |
| | Persons | 1420 | - | 9 | 116 | 1295 | أفراد |
| Zeita Jamma'in | Housing Units | 210 | - | 7 | 85 | 118 | مساكن |
| | Households | 214 | - | 7 | 85 | 122 | أسر |
| | Persons | 1466 | - | 33 | 567 | 866 | أفراد |
| Salim | Housing Units | 522 | 6 | 30 | 63 | 423 | مساكن |
| | Households | 531 | 6 | 31 | 65 | 429 | أسر |
| | Persons | 3799 | 22 | 199 | 403 | 3175 | أفراد |
| Sabastiya | Housing Units | 397 | 2 | 17 | 13 | 365 | مساكن |
| | Households | 410 | 2 | 17 | 13 | 378 | أسر |
| | Persons | 2171 | 8 | 55 | 56 | 2052 | أفراد |
| Shihda wa Hamlan | Housing Units | 4 | - | 4 | - | - | مساكن |
| | Households | 4 | - | 4 | - | - | أسر |
| | Persons | 34 | - | 34 | - | - | أفراد |
| Sarra | Housing Units | 329 | - | 9 | 45 | 275 | مساكن |
| | Households | 334 | - | 9 | 45 | 280 | أسر |
| | Persons | 2161 | - | 41 | 286 | 1834 | أفراد |
| Talluza | Housing Units | 330 | 1 | 27 | 21 | 281 | مساكن |
| | Households | 347 | 1 | 28 | 23 | 295 | أسر |
| | Persons | 2003 | 1 | 115 | 134 | 1753 | أفراد |
| 'Iraq Burin | Housing Units | 96 | - | - | 7 | 89 | مساكن |
| | Households | 99 | - | - | 8 | 91 | أسر |
| | Persons | 576 | - | - | 36 | 540 | أفراد |
| 'Azmut | Housing Units | 279 | - | 14 | 43 | 222 | مساكن |
| | Households | 279 | - | 14 | 43 | 222 | أسر |
| | Persons | 2036 | - | 56 | 269 | 1711 | أفراد |

جدول (١٢ تابع): المساكن المأهولة والأسر والأفراد حسب التجمع السكاني وتوفر حمام بالمسكن

Table (12 Cont.): Occupied Housing Units, Households and Persons by Locality and Availability of Bathroom in Housing Unit

| Locality | | المجموع Total | توفر الحمام | | | | التجمع السكاني | |
|----------------------|---------------|------------------|------------------------|------------------------|--|---|----------------|-------------------------|
| | | | غير مبين Not Stated | لا يوجد No Bathroom | حمام غير متصل بالمياه Bathroom Without Piped Water | حمام متصل بالمياه Bathroom With Piped Water | | |
| 'Asira ash Shamaliya | Housing Units | 1051 | 6 | 24 | 76 | 945 | مسكن | عَصِيرَة الشَّمَالِيَّة |
| | Households | 1124 | 6 | 26 | 82 | 1010 | أسر | |
| | Persons | 5800 | 21 | 107 | 400 | 5272 | أفراد | |
| 'Asira al Qibliya | Housing Units | 273 | - | 6 | 68 | 199 | مسكن | عَصِيرَة الْقِبْلِيَّة |
| | Households | 284 | - | 6 | 69 | 209 | أسر | |
| | Persons | 1708 | - | 26 | 406 | 1276 | أفراد | |
| Aqraba | Housing Units | 963 | 6 | 59 | 249 | 649 | مسكن | عَقْرَبَا |
| | Households | 987 | 6 | 60 | 255 | 666 | أسر | |
| | Persons | 5927 | 31 | 238 | 1485 | 4173 | أفراد | |
| 'Ammuriya | Housing Units | 44 | 1 | 7 | 18 | 18 | مسكن | عَمُورِيَّة |
| | Households | 44 | 1 | 7 | 18 | 18 | أسر | |
| | Persons | 234 | 2 | 42 | 102 | 88 | أفراد | |
| 'Awarta | Housing Units | 695 | - | 220 | 178 | 297 | مسكن | عَوْرَتَا |
| | Households | 720 | - | 232 | 185 | 303 | أسر | |
| | Persons | 4343 | - | 1169 | 1258 | 1916 | أفراد | |
| 'Urif | Housing Units | 363 | - | 15 | 154 | 194 | مسكن | عُورِيف |
| | Households | 369 | - | 16 | 158 | 195 | أسر | |
| | Persons | 2122 | - | 67 | 878 | 1177 | أفراد | |
| 'Ein Shibli | Housing Units | 24 | - | 8 | 6 | 10 | مسكن | عَيْن شِبْلِي |
| | Households | 24 | - | 8 | 6 | 10 | أسر | |
| | Persons | 148 | - | 47 | 43 | 58 | أفراد | |
| 'Einabus | Housing Units | 270 | 7 | 23 | 40 | 200 | مسكن | عَيْنَابُوس |
| | Households | 290 | 10 | 24 | 43 | 213 | أسر | |
| | Persons | 1659 | 41 | 87 | 196 | 1335 | أفراد | |
| Furush Beit Dajan | Housing Units | 131 | 1 | 91 | 26 | 13 | مسكن | فُرُوش بَيْت دَجَن |
| | Households | 131 | 1 | 91 | 26 | 13 | أسر | |
| | Persons | 866 | 13 | 579 | 183 | 91 | أفراد | |
| Qabalan | Housing Units | 908 | - | 33 | 28 | 847 | مسكن | قَبْلَان |
| | Households | 915 | - | 34 | 28 | 853 | أسر | |
| | Persons | 5417 | - | 111 | 115 | 5191 | أفراد | |
| Qaryut | Housing Units | 272 | 2 | 68 | 37 | 165 | مسكن | قَرْيُوت |
| | Households | 287 | 2 | 74 | 37 | 174 | أسر | |
| | Persons | 1845 | 18 | 397 | 232 | 1198 | أفراد | |
| Qusra | Housing Units | 471 | - | 106 | 117 | 248 | مسكن | قُصْرَة |
| | Households | 473 | - | 107 | 117 | 249 | أسر | |
| | Persons | 3319 | - | 617 | 777 | 1925 | أفراد | |

جدول (١٢ تابع): المساكن المأهولة والأسر والأفراد حسب التجمع السكاني وتوفر حمام بالمسكن

Table (12 Cont.): Occupied Housing Units, Households and Persons by Locality and Availability of Bathroom in Housing Unit

| Locality | | المجموع Total | توفر الحمام | | | | التجمع السكاني | |
|----------------------|----------------------|------------------|------------------------|------------------------|--|---|----------------|--------------------|
| | | | غير مبين Not Stated | لا يوجد No Bathroom | حمام غير متصل بالمياه Bathroom Without Piped Water | حمام متصل بالمياه Bathroom With Piped Water | | |
| Qusin | Housing Units | 174 | - | 11 | 7 | 156 | مسكن | قوصين |
| | Households | 188 | - | 11 | 7 | 170 | أسر | |
| | Persons | 1296 | - | 39 | 58 | 1199 | أفراد | |
| Kafir Qallil | Housing Units | 295 | - | 18 | 39 | 238 | مسكن | كفر قليل |
| | Households | 295 | - | 18 | 39 | 238 | أسر | |
| | Persons | 1862 | - | 100 | 263 | 1499 | أفراد | |
| Madama | Housing Units | 214 | - | 24 | 18 | 172 | مسكن | مادما |
| | Households | 219 | - | 24 | 18 | 177 | أسر | |
| | Persons | 1239 | - | 120 | 93 | 1026 | أفراد | |
| Majdal Bani Fadil | Housing Units | 265 | - | 52 | 120 | 93 | مسكن | مجدل بني فاضل |
| | Households | 276 | - | 53 | 124 | 99 | أسر | |
| | Persons | 1632 | - | 241 | 734 | 657 | أفراد | |
| Balata Camp | Housing Units | 2057 | 7 | 25 | 17 | 2008 | مسكن | مخيم بلاطة |
| | Households | 2199 | 8 | 25 | 18 | 2148 | أسر | |
| | Persons | 13187 | 33 | 124 | 112 | 12918 | أفراد | |
| 'Askar Camp | Housing Units | 1493 | 2 | 33 | 31 | 1427 | مسكن | مخيم عسكر |
| | Households | 1528 | 2 | 35 | 31 | 1460 | أسر | |
| | Persons | 9496 | 3 | 174 | 198 | 9121 | أفراد | |
| 'Ein Beit el Ma Camp | Housing Units | 588 | 4 | 23 | 3 | 558 | مسكن | مخيم عين بيت الماء |
| | Households | 632 | 8 | 25 | 3 | 596 | أسر | |
| | Persons | 3764 | 23 | 101 | 17 | 3623 | أفراد | |
| Nablus | Housing Units | 17731 | 15 | 262 | 105 | 17349 | مسكن | نابلس |
| | Households | 18003 | 17 | 266 | 106 | 17614 | أسر | |
| | Persons | 99953 | 88 | 1170 | 544 | 98151 | أفراد | |
| Nisf Jubeil | Housing Units | 69 | - | 2 | 3 | 64 | مسكن | نصف جبيل |
| | Households | 75 | - | 2 | 3 | 70 | أسر | |
| | Persons | 378 | - | 7 | 6 | 365 | أفراد | |
| Yasid | Housing Units | 253 | - | 56 | 67 | 130 | مسكن | ياصيد |
| | Households | 290 | - | 57 | 81 | 152 | أسر | |
| | Persons | 1712 | - | 358 | 463 | 891 | أفراد | |
| Yanun | Housing Units | 25 | - | 3 | 5 | 17 | مسكن | يأنون |
| | Households | 25 | - | 3 | 5 | 17 | أسر | |
| | Persons | 115 | - | 16 | 24 | 75 | أفراد | |
| Yatma | Housing Units | 320 | 1 | 4 | 79 | 236 | مسكن | يثما |
| | Households | 344 | 1 | 4 | 86 | 253 | أسر | |
| | Persons | 2228 | 11 | 45 | 527 | 1645 | أفراد | |
| Total | Housing Units | 41770 | 95 | 2151 | 3261 | 36263 | مسكن | المجموع |
| | Households | 42925 | 105 | 2212 | 3367 | 37241 | أسر | |
| | Persons | 251114 | 512 | 10789 | 20189 | 219624 | أفراد | |

جدول ١٣: المساكن المأهولة والأسر والأفراد حسب نوع المسكن وتوفر مرحاض بالمسكن ونوع التجمع

Table 13: Occupied Housing Units, Households and Persons by Type of Housing Unit, Availability of Toilet and Type of Locality
(حضر, Urban)

| Type of Housing Unit | | المجموع Total | توفر مرحاض Availability of Toilet | | | | نوع المسكن | |
|----------------------|----------------------|------------------|--------------------------------------|----------------------|--|---|------------|----------------|
| | | | غير مبين Not Stated | لا يوجد No Toilet | مرحاض غير متصل بالمياه Toilet Without Piped Water | مرحاض متصل بالمياه Toilet With Piped Water | | |
| Villa | Housing Units | 181 | - | - | - | 181 | مساكن | فيلا |
| | Households | 182 | - | - | - | 182 | أسر | |
| | Persons | 1223 | - | - | - | 1223 | أفراد | |
| House | Housing Units | 2473 | 5 | 11 | 65 | 2392 | مساكن | دار |
| | Households | 2559 | 5 | 11 | 67 | 2476 | أسر | |
| | Persons | 16134 | 21 | 35 | 356 | 15722 | أفراد | |
| Apartment | Housing Units | 15736 | 14 | 23 | 128 | 15571 | مساكن | شقة |
| | Households | 15961 | 17 | 23 | 128 | 15793 | أسر | |
| | Persons | 86806 | 95 | 101 | 633 | 85977 | أفراد | |
| Others | Housing Units | 40 | 1 | 18 | 5 | 16 | مساكن | أخرى |
| | Households | 40 | 1 | 18 | 5 | 16 | أسر | |
| | Persons | 109 | 6 | 38 | 13 | 52 | أفراد | |
| Not Stated | Housing Units | 4 | 2 | - | - | 2 | مساكن | غير مبين |
| | Households | 4 | 2 | - | - | 2 | أسر | |
| | Persons | 13 | 7 | - | - | 6 | أفراد | |
| Total | Housing Units | 18434 | 22 | 52 | 198 | 18162 | مساكن | المجموع |
| | Households | 18746 | 25 | 52 | 200 | 18469 | أسر | |
| | Persons | 104285 | 129 | 174 | 1002 | 102980 | أفراد | |

جدول (١٣ تابع): المساكن المأهولة والأسر والأفراد حسب نوع المسكن وتوفر مرحاض بالمسكن ونوع التجمع

Table (13 Cont.): Occupied Housing Units, Households and Persons by Type of Housing Unit, Availability of Toilet and Type of Locality (Rural, ريف)

| Type of Housing Unit | | المجموع Total | توفر مرحاض | | | | نوع المسكن |
|----------------------|----------------------|------------------|------------------------|----------------------|--|---|------------|
| | | | Availability of Toilet | | | | |
| | | | غير مبين Not Stated | لا يوجد No Toilet | مرحاض غير متصل بالمياه Toilet Without Piped Water | مرحاض متصل بالمياه Toilet With Piped Water | |
| Villa | Housing Units | 89 | - | - | - | 89 | مسكن |
| | Households | 90 | - | - | - | 90 | أسر |
| | Persons | 646 | - | - | - | 646 | أفراد |
| House | Housing Units | 12509 | 15 | 216 | 3118 | 9160 | مسكن |
| | Households | 12961 | 15 | 224 | 3220 | 9502 | أسر |
| | Persons | 83764 | 92 | 1098 | 19534 | 63040 | أفراد |
| Apartment | Housing Units | 6199 | 35 | 92 | 1170 | 4902 | مسكن |
| | Households | 6368 | 38 | 97 | 1209 | 5024 | أسر |
| | Persons | 34344 | 184 | 484 | 6687 | 26989 | أفراد |
| Others | Housing Units | 389 | 2 | 267 | 100 | 20 | مسكن |
| | Households | 389 | 2 | 267 | 100 | 20 | أسر |
| | Persons | 1556 | 5 | 1055 | 435 | 61 | أفراد |
| Not Stated | Housing Units | 12 | 9 | - | - | 3 | مسكن |
| | Households | 12 | 9 | - | - | 3 | أسر |
| | Persons | 72 | 58 | - | - | 14 | أفراد |
| Total | Housing Units | 19198 | 61 | 575 | 4388 | 14174 | مسكن |
| | Households | 19820 | 64 | 588 | 4529 | 14639 | أسر |
| | Persons | 120382 | 339 | 2637 | 26656 | 90750 | أفراد |

جدول (١٣ تابع): المساكن المأهولة والأسر والأفراد حسب نوع المسكن وتوفر مرحاض بالمسكن ونوع التجمع

Table (13 Cont.): Occupied Housing Units, Households and Persons by Type of Housing Unit, Availability of Toilet and Type of Locality (Camps, مخيمات)

| Type of Housing Unit | | المجموع Total | توفر مرحاض | | | | نوع المسكن | |
|----------------------|----------------------|------------------------|------------------------|--|---|--------------|------------|----------------|
| | | | Availability of Toilet | | | | | |
| | | غير مبين Not Stated | لا يوجد No Toilet | مرحاض غير متصل بالمياه Toilet Without Piped Water | مرحاض متصل بالمياه Toilet With Piped Water | | | |
| Villa | Housing Units | 9 | - | - | - | 9 | مسكن | فيلا |
| | Households | 9 | - | - | - | 9 | أسر | |
| | Persons | 81 | - | - | - | 81 | أفراد | |
| House | Housing Units | 1735 | - | 6 | 44 | 1685 | مسكن | دار |
| | Households | 1817 | - | 6 | 47 | 1764 | أسر | |
| | Persons | 12503 | - | 36 | 309 | 12158 | أفراد | |
| Apartment | Housing Units | 2377 | 9 | 4 | 24 | 2340 | مسكن | شقة |
| | Households | 2516 | 12 | 4 | 24 | 2476 | أسر | |
| | Persons | 13809 | 27 | 16 | 151 | 13615 | أفراد | |
| Others | Housing Units | 15 | 1 | 10 | 1 | 3 | مسكن | أخرى |
| | Households | 15 | 1 | 10 | 1 | 3 | أسر | |
| | Persons | 33 | 3 | 19 | 1 | 10 | أفراد | |
| Not Stated | Housing Units | 2 | - | - | - | 2 | مسكن | غير مبين |
| | Households | 2 | - | - | - | 2 | أسر | |
| | Persons | 21 | - | - | - | 21 | أفراد | |
| Total | Housing Units | 4138 | 10 | 20 | 69 | 4039 | مسكن | المجموع |
| | Households | 4359 | 13 | 20 | 72 | 4254 | أسر | |
| | Persons | 26447 | 30 | 71 | 461 | 25885 | أفراد | |

جدول (١٣ تابع): المساكن المأهولة والأسر والأفراد حسب نوع المسكن وتوفر مرحاض بالمسكن ونوع التجمع

Table (13 Cont.): Occupied Housing Units, Households and Persons by Type of Housing Unit, Availability of Toilet and Type of Locality
(المجموع, Total)

| Type of Housing Unit | | المجموع Total | توفر مرحاض | | | | نوع المسكن |
|----------------------|----------------------|------------------|------------------------|----------------------|--|---|---------------------|
| | | | Availability of Toilet | | | | |
| | | | غير مبين Not Stated | لا يوجد No Toilet | مرحاض غير متصل بالمياه Toilet Without Piped Water | مرحاض متصل بالمياه Toilet With Piped Water | |
| Villa | Housing Units | 279 | - | - | - | 279 | مسكن فيلا |
| | Households | 281 | - | - | - | 281 | أسر |
| | Persons | 1950 | - | - | - | 1950 | أفراد |
| House | Housing Units | 16717 | 20 | 233 | 3227 | 13237 | مسكن دار |
| | Households | 17337 | 20 | 241 | 3334 | 13742 | أسر |
| | Persons | 112401 | 113 | 1169 | 20199 | 90920 | أفراد |
| Apartment | Housing Units | 24312 | 58 | 119 | 1322 | 22813 | مسكن شقة |
| | Households | 24845 | 67 | 124 | 1361 | 23293 | أسر |
| | Persons | 134959 | 306 | 601 | 7471 | 126581 | أفراد |
| Others | Housing Units | 444 | 4 | 295 | 106 | 39 | مسكن أخرى |
| | Households | 444 | 4 | 295 | 106 | 39 | أسر |
| | Persons | 1698 | 14 | 1112 | 449 | 123 | أفراد |
| Not Stated | Housing Units | 18 | 11 | - | - | 7 | مسكن غير مبين |
| | Households | 18 | 11 | - | - | 7 | أسر |
| | Persons | 106 | 65 | - | - | 41 | أفراد |
| Total | Housing Units | 41770 | 93 | 647 | 4655 | 36375 | مسكن المجموع |
| | Households | 42925 | 102 | 660 | 4801 | 37362 | أسر |
| | Persons | 251114 | 498 | 2882 | 28119 | 219615 | أفراد |

جدول ١٤: المساكن المأهولة والأسر والأفراد حسب التجمع السكاني وتوفر مراحض بالمسكن

Table 14: Occupied Housing Units, Households and Persons by Locality and Availability of Toilet in Housing Unit

| Locality | | المجموع Total | توفر مراحض | | | | التجمع السكاني |
|------------------------|---------------|------------------|------------------------|----------------------|--|---|----------------|
| | | | Availability of Toilet | | | | |
| | | | غير مبين Not Stated | لا يوجد No Toilet | مرحاض غير متصل بالمياه Toilet Without Piped Water | مرحاض متصل بالمياه Toilet With Piped Water | |
| Ijnisinya | Housing Units | 80 | - | 2 | 11 | 67 | مساكن |
| | Households | 80 | - | 2 | 11 | 67 | أسر |
| | Persons | 418 | - | 2 | 53 | 363 | أفراد |
| Al Badhan | Housing Units | 270 | - | 11 | 26 | 233 | مساكن |
| | Households | 278 | - | 11 | 26 | 241 | أسر |
| | Persons | 1810 | - | 41 | 163 | 1606 | أفراد |
| Al Juneid | Housing Units | 51 | - | - | - | 51 | مساكن |
| | Households | 52 | - | - | - | 52 | أسر |
| | Persons | 289 | - | - | - | 289 | أفراد |
| Ar Rajman | Housing Units | 1 | - | 1 | - | - | مساكن |
| | Households | 1 | - | 1 | - | - | أسر |
| | Persons | 1 | - | 1 | - | - | أفراد |
| As Sawiya | Housing Units | 253 | 1 | 8 | 86 | 158 | مساكن |
| | Households | 269 | 1 | 9 | 93 | 166 | أسر |
| | Persons | 1720 | 1 | 40 | 495 | 1184 | أفراد |
| Al 'Aqrabaniya | Housing Units | 94 | - | 10 | 47 | 37 | مساكن |
| | Households | 98 | - | 10 | 50 | 38 | أسر |
| | Persons | 669 | - | 58 | 361 | 250 | أفراد |
| Al Lubban ash Sharqiya | Housing Units | 284 | 5 | 5 | 42 | 232 | مساكن |
| | Households | 287 | 5 | 5 | 42 | 235 | أسر |
| | Persons | 1868 | 27 | 31 | 246 | 1564 | أفراد |
| Al Mas'udiya | Housing Units | 2 | - | - | 1 | 1 | مساكن |
| | Households | 2 | - | - | 1 | 1 | أسر |
| | Persons | 14 | - | - | 6 | 8 | أفراد |
| An Naqura | Housing Units | 193 | - | 1 | 4 | 188 | مساكن |
| | Households | 197 | - | 1 | 5 | 191 | أسر |
| | Persons | 1239 | - | 5 | 34 | 1200 | أفراد |
| An Nassariya | Housing Units | 144 | - | 3 | 99 | 42 | مساكن |
| | Households | 149 | - | 3 | 104 | 42 | أسر |
| | Persons | 1012 | - | 26 | 672 | 314 | أفراد |
| Odala | Housing Units | 119 | - | 5 | 8 | 106 | مساكن |
| | Households | 123 | - | 5 | 9 | 109 | أسر |
| | Persons | 809 | - | 15 | 44 | 750 | أفراد |
| Osarin | Housing Units | 212 | - | 8 | 68 | 136 | مساكن |
| | Households | 223 | - | 8 | 72 | 143 | أسر |
| | Persons | 1218 | - | 16 | 385 | 817 | أفراد |

جدول (١٤ تابع): المساكن المأهولة والأسر والأفراد حسب التجمع السكاني وتوفر مرحاض بالمسكن

Table (14 Cont.): Occupied Housing Units, Households and Persons by Locality and Availability of Toilet in Housing Unit

| Locality | المجموع Total | توفر مرحاض | | | | التجمع السكاني | | |
|------------------|------------------|-----------------------|----------------------|--|---|----------------|-------|--------------|
| | | لا يوجد Not Stated | لا يوجد No Toilet | مرحاض غير متصل بالمياه Toilet Without Piped Water | مرحاض متصل بالمياه Toilet With Piped Water | | | |
| Burqa | Housing Units | 598 | - | 10 | 29 | 559 | مساكن | بُرْقَة |
| | Households | 607 | - | 10 | 29 | 568 | أسر | |
| | Persons | 3012 | - | 28 | 126 | 2858 | أفراد | |
| Bizzariya | Housing Units | 246 | - | 2 | 92 | 152 | مساكن | بِزَّارِيَّة |
| | Households | 272 | - | 2 | 102 | 168 | أسر | |
| | Persons | 1608 | - | 8 | 593 | 1007 | أفراد | |
| Burin | Housing Units | 342 | - | 6 | 105 | 231 | مساكن | بُورِين |
| | Households | 361 | - | 6 | 108 | 247 | أسر | |
| | Persons | 1923 | - | 28 | 483 | 1412 | أفراد | |
| Beit Imrin | Housing Units | 324 | 4 | 4 | 7 | 309 | مساكن | بيت إمرين |
| | Households | 343 | 4 | 4 | 7 | 328 | أسر | |
| | Persons | 2149 | 32 | 10 | 43 | 2064 | أفراد | |
| Beit Iba | Housing Units | 425 | 4 | - | 7 | 414 | مساكن | بيت إيبا |
| | Households | 440 | 4 | - | 8 | 428 | أسر | |
| | Persons | 2442 | 18 | - | 34 | 2390 | أفراد | |
| Beit Hasan | Housing Units | 120 | 1 | 10 | 56 | 53 | مساكن | بيت حسن |
| | Households | 121 | 1 | 10 | 56 | 54 | أسر | |
| | Persons | 891 | 17 | 50 | 432 | 392 | أفراد | |
| Beit Dajan | Housing Units | 346 | 2 | 1 | 69 | 274 | مساكن | بيت دجان |
| | Households | 373 | 2 | 1 | 76 | 294 | أسر | |
| | Persons | 2682 | 14 | 1 | 513 | 2154 | أفراد | |
| Beit Furik | Housing Units | 1266 | 3 | 32 | 449 | 782 | مساكن | بيت فوريك |
| | Households | 1298 | 3 | 34 | 460 | 801 | أسر | |
| | Persons | 7774 | 16 | 92 | 2600 | 5066 | أفراد | |
| Beit Wazan | Housing Units | 144 | - | - | - | 144 | مساكن | بيت وزان |
| | Households | 145 | - | - | - | 145 | أسر | |
| | Persons | 837 | - | - | - | 837 | أفراد | |
| Beita | Housing Units | 1122 | 3 | 42 | 278 | 799 | مساكن | بيتا |
| | Households | 1133 | 3 | 43 | 281 | 806 | أسر | |
| | Persons | 6564 | 8 | 173 | 1689 | 4694 | أفراد | |
| Tell | Housing Units | 587 | 2 | 3 | 75 | 507 | مساكن | تل |
| | Households | 587 | 2 | 3 | 75 | 507 | أسر | |
| | Persons | 3542 | 7 | 12 | 368 | 3155 | أفراد | |
| Tall al Khashaba | Housing Units | 1 | - | 1 | - | - | مساكن | تل الخشبة |
| | Households | 1 | - | 1 | - | - | أسر | |
| | Persons | 3 | - | 3 | - | - | أفراد | |

جدول (١٤ تابع): المساكن المأهولة والأسر والأفراد حسب التجمع السكاني وتوفر مراحض بالمسكن

Table (14 Cont.): Occupied Housing Units, Households and Persons by Locality and Availability of Toilet in Housing Unit

| Locality | | المجموع Total | توفر مراحض | | | | التجمع السكاني |
|----------------------|---------------|------------------|------------------------|----------------------|--|---|----------------|
| | | | Availability of Toilet | | | | |
| | | | غير مبين Not Stated | لا يوجد No Toilet | مرحاض غير متصل بالمياه Toilet Without Piped Water | مرحاض متصل بالمياه Toilet With Piped Water | |
| Talfit | Housing Units | 329 | - | 10 | 172 | 147 | مساكن |
| | Households | 330 | - | 10 | 173 | 147 | أسر |
| | Persons | 2235 | - | 51 | 1125 | 1059 | أفراد |
| Jalud | Housing Units | 56 | - | 3 | 40 | 13 | مساكن |
| | Households | 58 | - | 3 | 41 | 14 | أسر |
| | Persons | 338 | - | 17 | 215 | 106 | أفراد |
| Jafa an Nun | Housing Units | 2 | - | 2 | - | - | مساكن |
| | Households | 2 | - | 2 | - | - | أسر |
| | Persons | 13 | - | 13 | - | - | أفراد |
| Jamma'in | Housing Units | 620 | 3 | 40 | 94 | 483 | مساكن |
| | Households | 647 | 3 | 40 | 97 | 507 | أسر |
| | Persons | 4320 | 17 | 222 | 595 | 3486 | أفراد |
| Jurish | Housing Units | 137 | - | - | 51 | 86 | مساكن |
| | Households | 144 | - | - | 53 | 91 | أسر |
| | Persons | 1034 | - | - | 340 | 694 | أفراد |
| Huwwara | Housing Units | 703 | 5 | 7 | 45 | 646 | مساكن |
| | Households | 743 | 5 | 7 | 46 | 685 | أسر |
| | Persons | 4332 | 30 | 17 | 238 | 4047 | أفراد |
| Khirbet al Marajim | Housing Units | 2 | - | 2 | - | - | مساكن |
| | Households | 2 | - | 2 | - | - | أسر |
| | Persons | 6 | - | 6 | - | - | أفراد |
| Khirbet Tall al Ghar | Housing Units | 3 | - | 1 | 2 | - | مساكن |
| | Households | 3 | - | 1 | 2 | - | أسر |
| | Persons | 9 | - | 5 | 4 | - | أفراد |
| Khirbet Sarra | Housing Units | 4 | - | - | 1 | 3 | مساكن |
| | Households | 4 | - | - | 1 | 3 | أسر |
| | Persons | 25 | - | - | 8 | 17 | أفراد |
| Khirbet Tana | Housing Units | 3 | - | 3 | - | - | مساكن |
| | Households | 3 | - | 3 | - | - | أسر |
| | Persons | 15 | - | 15 | - | - | أفراد |
| Duma | Housing Units | 237 | - | 17 | 97 | 123 | مساكن |
| | Households | 239 | - | 17 | 97 | 125 | أسر |
| | Persons | 1659 | - | 77 | 672 | 910 | أفراد |
| Deir al Hatab | Housing Units | 235 | - | 9 | 39 | 187 | مساكن |
| | Households | 240 | - | 9 | 39 | 192 | أسر |
| | Persons | 1687 | - | 32 | 268 | 1387 | أفراد |

جدول (١٤ تابع): المساكن المأهولة والأسر والأفراد حسب التجمع السكاني وتوفر مرحاض بالمسكن

Table (14 Cont.): Occupied Housing Units, Households and Persons by Locality and Availability of Toilet in Housing Unit

| Locality | | المجموع Total | توفر مرحاض | | | | التجمع السكاني |
|------------------|---------------|------------------|------------------------|----------------------|--|---|----------------|
| | | | Availability of Toilet | | | | |
| | | | غير مبين Not Stated | لا يوجد No Toilet | مرحاض غير متصل بالمياه Toilet Without Piped Water | مرحاض متصل بالمياه Toilet With Piped Water | |
| Deir Sharaf | Housing Units | 347 | 2 | 2 | 20 | 323 | مساكن |
| | Households | 358 | 2 | 2 | 20 | 334 | أسر |
| | Persons | 2062 | 14 | 4 | 82 | 1962 | أفراد |
| Rujeib | Housing Units | 476 | 1 | 4 | 27 | 444 | مساكن |
| | Households | 491 | 1 | 4 | 27 | 459 | أسر |
| | Persons | 2926 | 9 | 8 | 187 | 2722 | أفراد |
| Za'tara | Housing Units | 12 | - | - | - | 12 | مساكن |
| | Households | 12 | - | - | - | 12 | أسر |
| | Persons | 43 | - | - | - | 43 | أفراد |
| Zawata | Housing Units | 264 | - | 2 | 23 | 239 | مساكن |
| | Households | 269 | - | 2 | 24 | 243 | أسر |
| | Persons | 1420 | - | 12 | 108 | 1300 | أفراد |
| Zeita Jamma'in | Housing Units | 210 | - | 2 | 94 | 114 | مساكن |
| | Households | 214 | - | 2 | 94 | 118 | أسر |
| | Persons | 1466 | - | 6 | 635 | 825 | أفراد |
| Salim | Housing Units | 522 | 2 | 18 | 93 | 409 | مساكن |
| | Households | 531 | 2 | 18 | 97 | 414 | أسر |
| | Persons | 3799 | 9 | 109 | 600 | 3081 | أفراد |
| Sabastiya | Housing Units | 397 | 2 | 5 | 24 | 366 | مساكن |
| | Households | 410 | 2 | 5 | 24 | 379 | أسر |
| | Persons | 2171 | 8 | 11 | 91 | 2061 | أفراد |
| Shihda wa Hamlan | Housing Units | 4 | - | 4 | - | - | مساكن |
| | Households | 4 | - | 4 | - | - | أسر |
| | Persons | 34 | - | 34 | - | - | أفراد |
| Sarra | Housing Units | 329 | - | 5 | 54 | 270 | مساكن |
| | Households | 334 | - | 5 | 54 | 275 | أسر |
| | Persons | 2161 | - | 28 | 336 | 1797 | أفراد |
| Talluza | Housing Units | 330 | 1 | 9 | 23 | 297 | مساكن |
| | Households | 347 | 1 | 9 | 26 | 311 | أسر |
| | Persons | 2003 | 1 | 32 | 139 | 1831 | أفراد |
| 'Iraq Burin | Housing Units | 96 | - | - | 9 | 87 | مساكن |
| | Households | 99 | - | - | 10 | 89 | أسر |
| | Persons | 576 | - | - | 49 | 527 | أفراد |
| 'Azmut | Housing Units | 279 | - | 4 | 65 | 210 | مساكن |
| | Households | 279 | - | 4 | 65 | 210 | أسر |
| | Persons | 2036 | - | 5 | 416 | 1615 | أفراد |

جدول (١٤ تابع): المساكن المأهولة والأسر والأفراد حسب التجمع السكاني وتوفر مرحاض بالمسكن

Table (14 Cont.): Occupied Housing Units, Households and Persons by Locality and Availability of Toilet in Housing Unit

| Locality | المجموع Total | توفر مرحاض | | | | التجمع السكاني | | |
|----------------------|------------------|-----------------------|----------------------|--|---|----------------|-----------------------|-------------------------|
| | | لا يوجد Not Stated | لا يوجد No Toilet | مرحاض غير متصل بالمياه Toilet Without Piped Water | مرحاض متصل بالمياه Toilet With Piped Water | | | |
| 'Asira ash Shamaliya | Housing Units | 1051 | 5 | 15 | 83 | 948 | مساكن أسر أفراد | عَصِيرَة الشَّمَالِيَّة |
| | Households | 1124 | 5 | 17 | 90 | 1012 | | |
| | Persons | 5800 | 19 | 65 | 435 | 5281 | | |
| 'Asira al Qibliya | Housing Units | 273 | - | - | 73 | 200 | مساكن أسر أفراد | عَصِيرَة القَبْلِيَّة |
| | Households | 284 | - | - | 74 | 210 | | |
| | Persons | 1708 | - | - | 427 | 1281 | | |
| Aqraba | Housing Units | 963 | 7 | 32 | 288 | 636 | مساكن أسر أفراد | عَقْرَبَا |
| | Households | 987 | 7 | 32 | 295 | 653 | | |
| | Persons | 5927 | 34 | 110 | 1704 | 4079 | | |
| 'Ammuriya | Housing Units | 44 | 1 | 1 | 24 | 18 | مساكن أسر أفراد | عَمُورِيَّة |
| | Households | 44 | 1 | 1 | 24 | 18 | | |
| | Persons | 234 | 2 | 1 | 139 | 92 | | |
| 'Awarta | Housing Units | 695 | - | 60 | 328 | 307 | مساكن أسر أفراد | عَوْرَتَا |
| | Households | 720 | - | 64 | 343 | 313 | | |
| | Persons | 4343 | - | 288 | 2065 | 1990 | | |
| 'Urif | Housing Units | 363 | - | 6 | 159 | 198 | مساكن أسر أفراد | عُورِيف |
| | Households | 369 | - | 7 | 163 | 199 | | |
| | Persons | 2122 | - | 33 | 886 | 1203 | | |
| 'Ein Shibli | Housing Units | 24 | - | 7 | 8 | 9 | مساكن أسر أفراد | عَيْن شِبْلِي |
| | Households | 24 | - | 7 | 8 | 9 | | |
| | Persons | 148 | - | 42 | 58 | 48 | | |
| 'Einabus | Housing Units | 270 | 8 | 11 | 57 | 194 | مساكن أسر أفراد | عَيْنَبُوس |
| | Households | 290 | 11 | 11 | 60 | 208 | | |
| | Persons | 1659 | 44 | 59 | 275 | 1281 | | |
| Furush Beit Dajan | Housing Units | 131 | 1 | 43 | 74 | 13 | مساكن أسر أفراد | فُرُوش بَيْت دَجَن |
| | Households | 131 | 1 | 43 | 74 | 13 | | |
| | Persons | 866 | 13 | 276 | 484 | 93 | | |
| Qabalan | Housing Units | 908 | - | 12 | 39 | 857 | مساكن أسر أفراد | قَبْلَان |
| | Households | 915 | - | 12 | 39 | 864 | | |
| | Persons | 5417 | - | 31 | 157 | 5229 | | |
| Qaryut | Housing Units | 272 | 2 | 16 | 96 | 158 | مساكن أسر أفراد | قَرْيُوت |
| | Households | 287 | 2 | 17 | 99 | 169 | | |
| | Persons | 1845 | 18 | 76 | 584 | 1167 | | |
| Qusra | Housing Units | 471 | - | 12 | 204 | 255 | مساكن أسر أفراد | قُصْرَة |
| | Households | 473 | - | 12 | 205 | 256 | | |
| | Persons | 3319 | - | 55 | 1309 | 1955 | | |

جدول (١٤ تابع): المساكن المأهولة والأسر والأفراد حسب التجمع السكاني وتوفر مراحض بالمسكن

Table (14 Cont.): Occupied Housing Units, Households and Persons by Locality and Availability of Toilet in Housing Unit

| Locality | المجموع Total | توفر مراحض | | | | التجمع السكاني | | |
|----------------------|----------------------|-----------------------|----------------------|--|---|----------------|-------|--------------------|
| | | لا يوجد Not Stated | لا يوجد No Toilet | مرحاض غير متصل بالمياه Toilet Without Piped Water | مرحاض متصل بالمياه Toilet With Piped Water | | | |
| Qusin | Housing Units | 174 | - | 6 | 15 | 153 | مساكن | قوصين |
| | Households | 188 | - | 6 | 15 | 167 | أسر | |
| | Persons | 1296 | - | 28 | 101 | 1167 | أفراد | |
| Kafr Qallil | Housing Units | 295 | - | 9 | 50 | 236 | مساكن | كفر قليل |
| | Households | 295 | - | 9 | 50 | 236 | أسر | |
| | Persons | 1862 | - | 55 | 316 | 1491 | أفراد | |
| Madama | Housing Units | 214 | - | 1 | 44 | 169 | مساكن | مادما |
| | Households | 219 | - | 1 | 44 | 174 | أسر | |
| | Persons | 1239 | - | 1 | 241 | 997 | أفراد | |
| Majdal Bani Fadil | Housing Units | 265 | - | 17 | 158 | 90 | مساكن | مجدل بني فاضل |
| | Households | 276 | - | 18 | 163 | 95 | أسر | |
| | Persons | 1632 | - | 79 | 918 | 635 | أفراد | |
| Balata Camp | Housing Units | 2057 | 5 | 14 | 25 | 2013 | مساكن | مخيم بلاطة |
| | Households | 2199 | 5 | 14 | 28 | 2152 | أسر | |
| | Persons | 13187 | 12 | 51 | 176 | 12948 | أفراد | |
| 'Askar Camp | Housing Units | 1493 | 2 | 3 | 41 | 1447 | مساكن | مخيم عسكر |
| | Households | 1528 | 2 | 3 | 41 | 1482 | أسر | |
| | Persons | 9496 | 3 | 12 | 265 | 9216 | أفراد | |
| 'Ein Beit el Ma Camp | Housing Units | 588 | 3 | 3 | 3 | 579 | مساكن | مخيم عين بيت الماء |
| | Households | 632 | 6 | 3 | 3 | 620 | أسر | |
| | Persons | 3764 | 15 | 8 | 20 | 3721 | أفراد | |
| Nablus | Housing Units | 17731 | 17 | 45 | 153 | 17516 | مساكن | نابلس |
| | Households | 18003 | 20 | 45 | 154 | 17784 | أسر | |
| | Persons | 99953 | 99 | 157 | 764 | 98933 | أفراد | |
| Nisf Jubeil | Housing Units | 69 | - | - | 4 | 65 | مساكن | نصف جبيل |
| | Households | 75 | - | - | 4 | 71 | أسر | |
| | Persons | 378 | - | - | 10 | 368 | أفراد | |
| Yasid | Housing Units | 253 | - | 13 | 106 | 134 | مساكن | ياصيد |
| | Households | 290 | - | 13 | 122 | 155 | أسر | |
| | Persons | 1712 | - | 68 | 716 | 928 | أفراد | |
| Yanun | Housing Units | 25 | - | 3 | 5 | 17 | مساكن | يانون |
| | Households | 25 | - | 3 | 5 | 17 | أسر | |
| | Persons | 115 | - | 16 | 24 | 75 | أفراد | |
| Yatma | Housing Units | 320 | 1 | 4 | 86 | 229 | مساكن | يثما |
| | Households | 344 | 1 | 4 | 93 | 246 | أسر | |
| | Persons | 2228 | 11 | 27 | 597 | 1593 | أفراد | |
| Total | Housing Units | 41770 | 93 | 647 | 4655 | 36375 | مساكن | المجموع |
| | Households | 42925 | 102 | 660 | 4801 | 37362 | أسر | |
| | Persons | 251114 | 498 | 2882 | 28119 | 219615 | أفراد | |

جدول ١٥ : الأسر والأفراد حسب نوع المسكن وحياسة المسكن ونوع التجمع

Table 15: Households and Persons by Type of Housing Unit, Tenure of Housing Unit and Type of Locality
(حضر, Urban)

| Type of Housing Unit | | المجموع Total | Tenure | | | | | الحياسة | | نوع المسكن | |
|----------------------|------------|------------------|------------------------|----------------|-----------------------|------------------------------|----------------------------------|---|--------------|------------|-------------|
| | | | غير مبين Not Stated | أخرى Others | مقابل عمل For Work | دون مقابل Without Payment | مستأجر مفروش Rented Furnished | مستأجر غير مفروش Rented Un-Furnished | ملك Owned | | |
| Villa | Households | 182 | - | - | - | 2 | - | 15 | 165 | أسر | فيلا |
| | Persons | 1223 | - | - | - | 12 | - | 95 | 1116 | أفراد | |
| House | Households | 2559 | 9 | 7 | 8 | 218 | 13 | 517 | 1787 | أسر | دار |
| | Persons | 16134 | 40 | 30 | 50 | 1192 | 68 | 2978 | 11776 | أفراد | |
| Apartment | Households | 15961 | 45 | 9 | 32 | 1904 | 156 | 5447 | 8368 | أسر | شقة |
| | Persons | 86806 | 202 | 49 | 170 | 9756 | 696 | 28776 | 47157 | أفراد | |
| Independent Room | Households | 37 | - | - | 3 | 11 | - | 10 | 13 | أسر | غرفة مستقلة |
| | Persons | 96 | - | - | 16 | 28 | - | 30 | 22 | أفراد | |
| Tent | Households | - | - | - | - | - | - | - | - | أسر | خيمة |
| | Persons | - | - | - | - | - | - | - | - | أفراد | |
| Marginal | Households | 2 | - | - | - | 1 | - | - | 1 | أسر | براكبة |
| | Persons | 12 | - | - | - | 6 | - | - | 6 | أفراد | |
| Others | Households | 1 | 1 | - | - | - | - | - | - | أسر | أخرى |
| | Persons | 1 | 1 | - | - | - | - | - | - | أفراد | |
| Not Stated | Households | 4 | 1 | - | - | - | - | - | 3 | أسر | غير مبين |
| | Persons | 13 | 6 | - | - | - | - | - | 7 | أفراد | |
| Total | Households | 18746 | 56 | 16 | 43 | 2136 | 169 | 5989 | 10337 | أسر | المجموع |
| | Persons | 104285 | 249 | 79 | 236 | 10994 | 764 | 31879 | 60084 | أفراد | |

جدول (١٥) تابع: الأسر والأفراد حسب نوع المسكن وحياسة المسكن ونوع التجمع

Table (15 Cont.): Households and Persons by Type of Housing Unit, Tenure of Housing Unit and Type of Locality

(ريف, Rural)

| Type of Housing Unit | | المجموع Total | Tenure | | | | | الحياسة | | | نوع المسكن |
|----------------------|------------|------------------|------------------------|----------------|-----------------------|------------------------------|----------------------------------|---|--------------|-------|-------------|
| | | | غير مبين Not Stated | أخرى Others | مقابل عمل For Work | دون مقابل Without Payment | مستأجر مفروش Rented Furnished | مستأجر غير مفروش Rented Un-Furnished | ملك Owned | | |
| Villa | Households | 90 | - | - | - | 4 | - | - | 86 | أسر | فيلا |
| | Persons | 646 | - | - | - | 28 | - | - | 618 | أفراد | |
| House | Households | 12961 | 78 | 21 | 42 | 1379 | 28 | 650 | 10763 | أسر | دار |
| | Persons | 83764 | 428 | 133 | 253 | 7107 | 145 | 3558 | 72140 | أفراد | |
| Apartment | Households | 6368 | 45 | 16 | 18 | 1691 | 17 | 378 | 4203 | أسر | شقة |
| | Persons | 34344 | 204 | 92 | 95 | 8281 | 81 | 1665 | 23926 | أفراد | |
| Independent Room | Households | 286 | - | 1 | 4 | 104 | 2 | 21 | 154 | أسر | غرفة مستقلة |
| | Persons | 912 | - | 1 | 16 | 348 | 9 | 102 | 436 | أفراد | |
| Tent | Households | 75 | - | 2 | 2 | 36 | - | - | 35 | أسر | خيمة |
| | Persons | 481 | - | 12 | 6 | 227 | - | - | 236 | أفراد | |
| Marginal | Households | 19 | - | 1 | 3 | 5 | - | - | 10 | أسر | براكبة |
| | Persons | 125 | - | 6 | 21 | 37 | - | - | 61 | أفراد | |
| Others | Households | 9 | - | 1 | 1 | 1 | - | - | 6 | أسر | أخرى |
| | Persons | 38 | - | 4 | 5 | 1 | - | - | 28 | أفراد | |
| Not Stated | Households | 12 | 8 | - | - | - | - | - | 4 | أسر | غير مبين |
| | Persons | 72 | 50 | - | - | - | - | - | 22 | أفراد | |
| Total | Households | 19820 | 131 | 42 | 70 | 3220 | 47 | 1049 | 15261 | أسر | المجموع |
| | Persons | 120382 | 682 | 248 | 396 | 16029 | 235 | 5325 | 97467 | أفراد | |

جدول (١٥) تابع: الأسر والأفراد حسب نوع المسكن وحياسة المسكن ونوع التجمع

Table (15 Cont.): Households and Persons by Type of Housing Unit, Tenure of Housing Unit and Type of Locality

(مخيمات, Camps)

| Type of Housing Unit | | المجموع Total | Tenure | | | | | | الحياسة | | نوع المسكن |
|----------------------|------------|------------------|------------------------|----------------|-----------------------|------------------------------|----------------------------------|---|--------------|-------|-------------|
| | | | غير مبين Not Stated | أخرى Others | مقابل عمل For Work | دون مقابل Without Payment | مستأجر مفروش Rented Furnished | مستأجر غير مفروش Rented Un-Furnished | ملك Owned | | |
| Villa | Households | 9 | - | - | - | 2 | - | - | 7 | أسر | فيلا |
| | Persons | 81 | - | - | - | 18 | - | - | 63 | أفراد | |
| House | Households | 1817 | 3 | - | - | 87 | 2 | 38 | 1687 | أسر | دار |
| | Persons | 12503 | 19 | - | - | 390 | 10 | 222 | 11862 | أفراد | |
| Apartment | Households | 2516 | 7 | 1 | 3 | 587 | 6 | 68 | 1844 | أسر | شقة |
| | Persons | 13809 | 39 | 3 | 16 | 2970 | 26 | 332 | 10423 | أفراد | |
| Independent Room | Households | 15 | - | - | 1 | 5 | - | 1 | 8 | أسر | غرفة مستقلة |
| | Persons | 33 | - | - | 1 | 11 | - | 1 | 20 | أفراد | |
| Tent | Households | - | - | - | - | - | - | - | - | أسر | خيمة |
| | Persons | - | - | - | - | - | - | - | - | أفراد | |
| Marginal | Households | - | - | - | - | - | - | - | - | أسر | براكبة |
| | Persons | - | - | - | - | - | - | - | - | أفراد | |
| Others | Households | - | - | - | - | - | - | - | - | أسر | أخرى |
| | Persons | - | - | - | - | - | - | - | - | أفراد | |
| Not Stated | Households | 2 | - | - | - | - | - | - | 2 | أسر | غير مبين |
| | Persons | 21 | - | - | - | - | - | - | 21 | أفراد | |
| Total | Households | 4359 | 10 | 1 | 4 | 681 | 8 | 107 | 3548 | أسر | المجموع |
| | Persons | 26447 | 58 | 3 | 17 | 3389 | 36 | 555 | 22389 | أفراد | |

جدول (١٥) تابع: الأسر والأفراد حسب نوع المسكن وحياسة المسكن ونوع التجمع

Table (15 Cont.): Households and Persons by Type of Housing Unit, Tenure of Housing Unit and Type of Locality

(المجموع، Total)

| Type of Housing Unit | | المجموع Total | Tenure | | | | | الحياسة | | نوع المسكن | |
|----------------------|------------|------------------|------------------------|----------------|-----------------------|------------------------------|----------------------------------|---|--------------|------------|-------------|
| | | | غير مبين Not Stated | أخرى Others | مقابل عمل For Work | دون مقابل Without Payment | مستأجر مفروش Rented Furnished | مستأجر غير مفروش Rented Un-Furnished | ملك Owned | | |
| Villa | Households | 281 | - | - | - | 8 | - | 15 | 258 | أسر | فيلا |
| | Persons | 1950 | - | - | - | 58 | - | 95 | 1797 | أفراد | |
| House | Households | 17337 | 90 | 28 | 50 | 1684 | 43 | 1205 | 14237 | أسر | دار |
| | Persons | 112401 | 487 | 163 | 303 | 8689 | 223 | 6758 | 95778 | أفراد | |
| Apartment | Households | 24845 | 97 | 26 | 53 | 4182 | 179 | 5893 | 14415 | أسر | شقة |
| | Persons | 134959 | 445 | 144 | 281 | 21007 | 803 | 30773 | 81506 | أفراد | |
| Independent Room | Households | 338 | - | 1 | 8 | 120 | 2 | 32 | 175 | أسر | غرفة مستقلة |
| | Persons | 1041 | - | 1 | 33 | 387 | 9 | 133 | 478 | أفراد | |
| Tent | Households | 75 | - | 2 | 2 | 36 | - | - | 35 | أسر | خيمة |
| | Persons | 481 | - | 12 | 6 | 227 | - | - | 236 | أفراد | |
| Marginal | Households | 21 | - | 1 | 3 | 6 | - | - | 11 | أسر | براكبة |
| | Persons | 137 | - | 6 | 21 | 43 | - | - | 67 | أفراد | |
| Others | Households | 10 | 1 | 1 | 1 | 1 | - | - | 6 | أسر | أخرى |
| | Persons | 39 | 1 | 4 | 5 | 1 | - | - | 28 | أفراد | |
| Not Stated | Households | 18 | 9 | - | - | - | - | - | 9 | أسر | غير مبين |
| | Persons | 106 | 56 | - | - | - | - | - | 50 | أفراد | |
| Total | Households | 42925 | 197 | 59 | 117 | 6037 | 224 | 7145 | 29146 | أسر | المجموع |
| | Persons | 251114 | 989 | 330 | 649 | 30412 | 1035 | 37759 | 179940 | أفراد | |

جدول ١٦ : الأسر والأفراد حسب التجمع السكاني وحيازة المسكن

Table 16: Households and Persons by Locality and Tenure of Housing Unit

| Locality | المجموع Total | الحيازة | | | | | | التجمع السكاني | | | |
|------------------------|------------------|---------|------------------------|----------------|-----------------------|------------------------------|----------------------------------|----------------|---|--------------|---------------|
| | | Tenure | غير مبین Not Stated | أخرى Others | مقابل عمل For Work | دون مقابل Without Payment | مستأجر مفروش Rented Furnished | | مستأجر غير مفروش Rented Un-Furnished | ملك Owned | |
| Ijnisinya | Households | 80 | - | - | - | 4 | - | 3 | 73 | أسر | إجنسینیا |
| | Persons | 418 | - | - | - | 27 | - | 22 | 369 | أفراد | |
| Al Badhan | Households | 278 | 2 | - | - | 55 | - | 6 | 215 | أسر | البأذان |
| | Persons | 1810 | 4 | - | - | 286 | - | 31 | 1489 | أفراد | |
| Al Juneid | Households | 52 | - | - | - | 21 | - | 5 | 26 | أسر | الجنيذ |
| | Persons | 289 | - | - | - | 94 | - | 26 | 169 | أفراد | |
| Ar Rajman | Households | 1 | - | - | - | - | - | - | 1 | أسر | الرجمان |
| | Persons | 1 | - | - | - | - | - | - | 1 | أفراد | |
| As Sawiya | Households | 269 | 4 | - | - | 23 | 2 | 8 | 232 | أسر | الساوية |
| | Persons | 1720 | 24 | - | - | 134 | 12 | 48 | 1502 | أفراد | |
| Al 'Aqrabaniya | Households | 98 | 1 | - | 9 | 5 | - | 4 | 79 | أسر | العقربانية |
| | Persons | 669 | 4 | - | 46 | 27 | - | 27 | 565 | أفراد | |
| Al Lubban ash Sharqiya | Households | 287 | 5 | - | - | 27 | - | 10 | 245 | أسر | اللبن الشرفية |
| | Persons | 1868 | 24 | - | - | 137 | - | 60 | 1647 | أفراد | |
| Al Mas'udiya | Households | 2 | - | 1 | - | - | - | - | 1 | أسر | المسعودية |
| | Persons | 14 | - | 6 | - | - | - | - | 8 | أفراد | |
| An Naqura | Households | 197 | 3 | - | 1 | 57 | - | 11 | 125 | أسر | الناقورة |
| | Persons | 1239 | 19 | - | 7 | 358 | - | 49 | 806 | أفراد | |
| An Nassariya | Households | 149 | - | 2 | 5 | 13 | - | 1 | 128 | أسر | النصارية |
| | Persons | 1012 | - | 9 | 32 | 67 | - | 3 | 901 | أفراد | |
| Odala | Households | 123 | 1 | - | - | 24 | - | 2 | 96 | أسر | أودلا |
| | Persons | 809 | 8 | - | - | 94 | - | 4 | 703 | أفراد | |
| Osarin | Households | 223 | 2 | - | - | 31 | 1 | 2 | 187 | أسر | أوسرين |
| | Persons | 1218 | 5 | - | - | 131 | 7 | 7 | 1068 | أفراد | |
| Burqa | Households | 607 | 1 | 8 | 2 | 227 | - | 55 | 314 | أسر | برقة |
| | Persons | 3012 | 4 | 32 | 7 | 1091 | - | 308 | 1570 | أفراد | |
| Bizzariya | Households | 272 | - | - | 2 | 42 | - | 5 | 223 | أسر | بزارية |
| | Persons | 1608 | - | - | 11 | 212 | - | 26 | 1359 | أفراد | |
| Burin | Households | 361 | 1 | 2 | 2 | 73 | - | 92 | 191 | أسر | بورين |
| | Persons | 1923 | 6 | 12 | 16 | 377 | - | 512 | 1000 | أفراد | |
| Beit Imrin | Households | 343 | 2 | - | - | 27 | - | 17 | 297 | أسر | بيت امرين |
| | Persons | 2149 | 17 | - | - | 124 | - | 81 | 1927 | أفراد | |
| Beit Iba | Households | 440 | 3 | - | - | 97 | 2 | 59 | 279 | أسر | بيت إيبا |
| | Persons | 2442 | 14 | - | - | 473 | 9 | 288 | 1658 | أفراد | |
| Beit Hasan | Households | 121 | 1 | - | - | 10 | - | 1 | 109 | أسر | بيت حسن |
| | Persons | 891 | 17 | - | - | 54 | - | 4 | 816 | أفراد | |
| Beit Dajan | Households | 373 | 19 | 1 | - | 16 | - | 1 | 336 | أسر | بيت دجان |
| | Persons | 2682 | 111 | 4 | - | 92 | - | 1 | 2474 | أفراد | |
| Beit Furik | Households | 1298 | 5 | 2 | 3 | 129 | 1 | 17 | 1141 | أسر | بيت فوريك |
| | Persons | 7774 | 30 | 9 | 13 | 525 | 2 | 70 | 7125 | أفراد | |

جدول (١٦ تابع): الأسر والأفراد حسب التجمع السكاني وحياسة المسكن

Table (16 Cont.): Households and Persons by Locality and Tenure of Housing Unit

| Locality | المجموع Total | Tenure | | | | | | التجمع السكاني | | | |
|----------------------|------------------|------------------------|----------------|-----------------------|------------------------------|----------------------------------|---|----------------|--------------|-------|---------------|
| | | غير مبین Not Stated | أخرى Others | مقابل عمل For Work | دون مقابل Without Payment | مستأجر مفروش Rented Furnished | مستأجر غير مفروش Rented Un-Furnished | | ملك Owned | | |
| Beit Wazan | Households | 145 | - | - | - | 29 | 1 | 8 | 107 | أسر | بيت ورن |
| | Persons | 837 | - | - | - | 146 | 4 | 40 | 647 | أفراد | |
| Beita | Households | 1133 | 6 | - | 1 | 223 | 2 | 38 | 863 | أسر | بيتا |
| | Persons | 6564 | 20 | - | 7 | 1088 | 9 | 188 | 5252 | أفراد | |
| Tell | Households | 587 | 4 | 3 | - | 51 | - | 49 | 480 | أسر | تل |
| | Persons | 3542 | 16 | 19 | - | 229 | - | 224 | 3054 | أفراد | |
| Tall al Khashaba | Households | 1 | - | - | - | - | - | - | 1 | أسر | تل الخشبة |
| | Persons | 3 | - | - | - | - | - | - | 3 | أفراد | |
| Talfit | Households | 330 | 1 | - | 1 | 91 | - | 5 | 232 | أسر | تلفيت |
| | Persons | 2235 | 3 | - | 7 | 477 | - | 43 | 1705 | أفراد | |
| Jalud | Households | 58 | - | - | - | 2 | 1 | 2 | 53 | أسر | جالود |
| | Persons | 338 | - | - | - | 12 | 5 | 10 | 311 | أفراد | |
| Jafa an Nun | Households | 2 | - | - | - | - | - | - | 2 | أسر | جفا النون |
| | Persons | 13 | - | - | - | - | - | - | 13 | أفراد | |
| Jamma'in | Households | 647 | 5 | 2 | 1 | 66 | 2 | 15 | 556 | أسر | جماعين |
| | Persons | 4320 | 30 | 14 | 5 | 312 | 11 | 65 | 3883 | أفراد | |
| Jurish | Households | 144 | - | - | 1 | 17 | - | 3 | 123 | أسر | جوريش |
| | Persons | 1034 | - | - | 5 | 112 | - | 13 | 904 | أفراد | |
| Huwwara | Households | 743 | 2 | - | - | 84 | - | 19 | 638 | أسر | حوارة |
| | Persons | 4332 | 18 | - | - | 481 | - | 85 | 3748 | أفراد | |
| Khirbet al Marajim | Households | 2 | - | - | - | - | - | - | 2 | أسر | خرية المراجم |
| | Persons | 6 | - | - | - | - | - | - | 6 | أفراد | |
| Khirbet Tall al Ghar | Households | 3 | - | - | - | - | - | - | 3 | أسر | خرية تل الغار |
| | Persons | 9 | - | - | - | - | - | - | 9 | أفراد | |
| Khirbet Sarra | Households | 4 | - | - | - | - | - | 1 | 3 | أسر | خرية صرة |
| | Persons | 25 | - | - | - | - | - | 2 | 23 | أفراد | |
| Khirbet Tana | Households | 3 | - | 1 | - | - | - | - | 2 | أسر | خرية طانا |
| | Persons | 15 | - | 7 | - | - | - | - | 8 | أفراد | |
| Duma | Households | 239 | 3 | - | - | 3 | - | - | 233 | أسر | دوما |
| | Persons | 1659 | 22 | - | - | 11 | - | - | 1626 | أفراد | |
| Deir al Hatab | Households | 240 | - | 1 | 1 | 41 | - | 3 | 194 | أسر | دير الحطب |
| | Persons | 1687 | - | 1 | 7 | 219 | - | 14 | 1446 | أفراد | |
| Deir Sharaf | Households | 358 | - | - | 3 | 62 | 4 | 30 | 259 | أسر | دير شرف |
| | Persons | 2062 | - | - | 4 | 362 | 15 | 179 | 1502 | أفراد | |
| Rujeib | Households | 491 | 3 | - | 1 | 184 | - | 9 | 294 | أسر | روجب |
| | Persons | 2926 | 17 | - | 3 | 933 | - | 43 | 1930 | أفراد | |
| Za'tara | Households | 12 | - | - | - | 1 | - | - | 11 | أسر | زعترة |
| | Persons | 43 | - | - | - | 2 | - | - | 41 | أفراد | |
| Zawata | Households | 269 | - | 1 | 1 | 83 | - | 28 | 156 | أسر | زواتا |
| | Persons | 1420 | - | 5 | 7 | 383 | - | 135 | 890 | أفراد | |

جدول (١٦ تابع): الأسر والأفراد حسب التجمع السكاني وحياسة المسكن

Table (16 Cont.): Households and Persons by Locality and Tenure of Housing Unit

| Locality | المجموع Total | Tenure | | | | | | الحياسة ملك Owned | التجمع السكاني | | |
|----------------------|------------------|------------------------|----------------|-----------------------|---------------------------------|--|--|-------------------------|----------------|-------|-------------------------|
| | | غير مبين Not Stated | أخرى Others | مقابل عمل For Work | دون مقابل Without Payment | مستأجر مفروش Rented Furnished | مستأجر غير مفروش Rented Un- Furnished | | | | |
| Zeita Jamma'in | Households | 214 | - | - | - | 11 | 3 | 11 | 189 | أسر | زَيْتَا جَمَاعِين |
| | Persons | 1466 | - | - | - | 54 | 11 | 47 | 1354 | أفراد | |
| Salim | Households | 531 | 5 | 2 | - | 24 | 2 | 5 | 493 | أسر | سالم |
| | Persons | 3799 | 24 | 17 | - | 103 | 14 | 24 | 3617 | أفراد | |
| Sabastiya | Households | 410 | - | - | - | 92 | 1 | 11 | 306 | أسر | سَبَسْطِيَّة |
| | Persons | 2171 | - | - | - | 450 | 4 | 55 | 1662 | أفراد | |
| Shihda wa Hamlan | Households | 4 | - | - | - | - | - | - | 4 | أسر | شِحْدَة وَهَمْلَان |
| | Persons | 34 | - | - | - | - | - | - | 34 | أفراد | |
| Sarra | Households | 334 | 2 | - | - | 20 | 1 | 34 | 277 | أسر | صَرَّة |
| | Persons | 2161 | 12 | - | - | 106 | 8 | 178 | 1857 | أفراد | |
| Talluza | Households | 347 | 1 | 3 | - | 45 | - | 53 | 245 | أسر | طَلُوزَة |
| | Persons | 2003 | 1 | 15 | - | 202 | - | 274 | 1511 | أفراد | |
| 'Iraq Burin | Households | 99 | - | - | - | 22 | - | 1 | 76 | أسر | عِرَاق بُورِين |
| | Persons | 576 | - | - | - | 85 | - | 4 | 487 | أفراد | |
| 'Azmut | Households | 279 | 1 | - | - | 18 | - | - | 260 | أسر | عَزْمُوط |
| | Persons | 2036 | 7 | - | - | 89 | - | - | 1940 | أفراد | |
| 'Asira ash Shamaliya | Households | 1124 | 3 | 1 | 4 | 278 | 7 | 137 | 694 | أسر | عَصِيرَة الشَّمَالِيَّة |
| | Persons | 5800 | 25 | 7 | 21 | 1307 | 24 | 681 | 3735 | أفراد | |
| 'Asira al Qibliya | Households | 284 | 1 | - | 1 | 66 | - | 9 | 207 | أسر | عَصِيرَة الْقِبْلِيَّة |
| | Persons | 1708 | 7 | - | 5 | 334 | - | 52 | 1310 | أفراد | |
| Aqraba | Households | 987 | 4 | 7 | 1 | 123 | 2 | 39 | 811 | أسر | عَقْرَبَا |
| | Persons | 5927 | 19 | 55 | 10 | 618 | 12 | 192 | 5021 | أفراد | |
| 'Ammuriya | Households | 44 | - | - | - | 2 | - | 1 | 41 | أسر | عَمُورِيَّة |
| | Persons | 234 | - | - | - | 2 | - | 5 | 227 | أفراد | |
| 'Awarta | Households | 720 | 2 | 2 | - | 175 | 1 | 46 | 494 | أسر | عَوْرَتَا |
| | Persons | 4343 | 5 | 18 | - | 853 | 9 | 256 | 3202 | أفراد | |
| 'Urif | Households | 369 | 1 | - | 3 | 67 | - | 13 | 285 | أسر | عُورِيف |
| | Persons | 2122 | 4 | - | 22 | 299 | - | 70 | 1727 | أفراد | |
| 'Ein Shibli | Households | 24 | - | - | - | 1 | - | - | 23 | أسر | عَيْن شِبْلِي |
| | Persons | 148 | - | - | - | 4 | - | - | 144 | أفراد | |
| 'Einabus | Households | 290 | 27 | - | - | 46 | 2 | 15 | 200 | أسر | عَيْنَبُوس |
| | Persons | 1659 | 109 | - | - | 201 | 12 | 62 | 1275 | أفراد | |
| Furush Beit Dajan | Households | 131 | 1 | 1 | 21 | 42 | - | 7 | 59 | أسر | فُرُوش بَيْت دَجَان |
| | Persons | 866 | 13 | 5 | 130 | 264 | - | 51 | 403 | أفراد | |
| Qabalan | Households | 915 | 4 | - | - | 55 | 2 | 51 | 803 | أسر | قَبْلَان |
| | Persons | 5417 | 17 | - | - | 281 | 9 | 226 | 4884 | أفراد | |
| Qaryut | Households | 287 | 3 | - | - | 33 | 3 | 24 | 224 | أسر | قَرِّيُوت |
| | Persons | 1845 | 19 | - | - | 184 | 16 | 120 | 1506 | أفراد | |
| Qusra | Households | 473 | 1 | 1 | 4 | 24 | 1 | 19 | 423 | أسر | قُصْرَة |
| | Persons | 3319 | 3 | 10 | 22 | 114 | 4 | 114 | 3052 | أفراد | |

جدول (١٦ تابع): الأسر والأفراد حسب التجمع السكاني وحيارة المسكن

Table (16 Cont.): Households and Persons by Locality and Tenure of Housing Unit

| Locality | المجموع Total | الحيارة | | | | | | | التجمع السكاني | | |
|----------------------|-------------------|------------------------|----------------|-----------------------|---------------------------------|--|--|--------------|----------------|-------|----------------------------------|
| | | غير مبين Not Stated | أخرى Others | مقابل عمل For Work | دون مقابل Without Payment | مستأجر مفروش Rented Furnished | مستأجر غير مفروش Rented Un- Furnished | ملك Owned | | | |
| Qusin | Households | 188 | - | 1 | - | 60 | - | 7 | 120 | أسر | فُوصِين |
| | Persons | 1296 | - | 3 | - | 394 | - | 50 | 849 | أفراد | |
| Kafr Qallil | Households | 295 | - | - | 1 | 59 | 4 | 35 | 196 | أسر | كُفْر قَلِيل |
| | Persons | 1862 | - | - | 3 | 356 | 24 | 153 | 1326 | أفراد | |
| Madama | Households | 219 | - | - | - | 55 | 2 | 29 | 133 | أسر | مَادَمَا |
| | Persons | 1239 | - | - | - | 261 | 14 | 138 | 826 | أفراد | |
| Majdal Bani Fadil | Households | 276 | - | - | - | 38 | - | 2 | 236 | أسر | مَجْدَلُ بَنِي فَاضِل |
| | Persons | 1632 | - | - | - | 170 | - | 3 | 1459 | أفراد | |
| Balata Camp | Households | 2199 | 6 | 1 | 1 | 199 | 2 | 41 | 1949 | أسر | مُحَيِّمٌ بَلَاطَة |
| | Persons | 13187 | 35 | 3 | 1 | 905 | 6 | 206 | 12031 | أفراد | |
| 'Askar Camp | Households | 1528 | 4 | - | 2 | 287 | 5 | 55 | 1175 | أسر | مُحَيِّمٌ عَسْكَر |
| | Persons | 9496 | 23 | - | 10 | 1467 | 29 | 305 | 7662 | أفراد | |
| 'Ein Beit el Ma Camp | Households | 632 | - | - | 1 | 195 | 1 | 11 | 424 | أسر | مُحَيِّمٌ عَيْنُ بَيْتِ الْمَاءِ |
| | Persons | 3764 | - | - | 6 | 1017 | 1 | 44 | 2696 | أفراد | |
| Nablus | Households | 18003 | 54 | 16 | 43 | 2052 | 169 | 5970 | 9699 | أسر | نَابْلُس |
| | Persons | 99953 | 231 | 79 | 236 | 10513 | 764 | 31794 | 56336 | أفراد | |
| Nisf Jubeil | Households | 75 | - | - | 1 | 12 | - | 2 | 60 | أسر | نِصْفُ جُبَيْل |
| | Persons | 378 | - | - | 6 | 60 | - | 3 | 309 | أفراد | |
| Yasid | Households | 290 | - | - | - | 75 | - | 5 | 210 | أسر | يَاصِيد |
| | Persons | 1712 | - | - | - | 434 | - | 29 | 1249 | أفراد | |
| Yanun | Households | 25 | - | - | - | 9 | - | - | 16 | أسر | يَأْنُون |
| | Persons | 115 | - | - | - | 38 | - | - | 77 | أفراد | |
| Yatma | Households | 344 | 3 | - | - | 34 | - | 3 | 304 | أسر | يَتَمَّا |
| | Persons | 2228 | 22 | - | - | 177 | - | 15 | 2014 | أفراد | |
| Total | Households | 42925 | 197 | 59 | 117 | 6037 | 224 | 7145 | 29146 | أسر | المجموع |
| | Persons | 251114 | 989 | 330 | 649 | 30412 | 1035 | 37759 | 179940 | أفراد | |

جدول ١٧: الأسر حسب نوع المسكن ونوع الأسرة ونوع التجمع

**Table 17: Households by Type of Housing Unit, Type of Household and Type of Locality
(Urban, حضر)**

| Type of Housing Unit | المجموع Total | نوع الأسرة | | | | نوع المسكن |
|----------------------|------------------|-----------------------------------|----------------------------------|--------------------------------|--------------------------------|----------------|
| | | أسرة مركبة Composite Household | أسرة ممتدة Extended Household | أسرة نوية Nuclear Household | أسرة من شخص واحد One Person | |
| Villa | 182 | 4 | 70 | 104 | 4 | فيلا |
| House | 2559 | 16 | 812 | 1645 | 86 | دار |
| Apartment | 15961 | 163 | 3254 | 12032 | 512 | شقة |
| Independent Room | 37 | 2 | 5 | 14 | 16 | غرفة مستقلة |
| Tent | - | - | - | - | - | خيمة |
| Marginal | 2 | - | - | 2 | - | براكية |
| Others | 1 | - | - | - | 1 | أخرى |
| Not Stated | 4 | - | - | 3 | 1 | غير مبين |
| Total | 18746 | 185 | 4141 | 13800 | 620 | المجموع |

جدول (١٧ تابع): الأسر حسب نوع المسكن ونوع الأسرة ونوع التجمع

Table (17 Cont.): Households by Type of Housing Unit, Type of Household and Type of Locality
(ريف, Rural)

| Type of Housing Unit | المجموع Total | نوع الأسرة | | | | نوع المسكن |
|----------------------|------------------|-----------------------------------|----------------------------------|---------------------------------|--------------------------------|----------------|
| | | أسرة مركبة Composite Household | أسرة ممتدة Extended Household | أسرة نووية Nuclear Household | أسرة من شخص واحد One Person | |
| Villa | 90 | - | 26 | 64 | - | فيلا |
| House | 12961 | 21 | 3457 | 8922 | 561 | دار |
| Apartment | 6368 | 4 | 1002 | 5200 | 162 | شقة |
| Independent Room | 286 | - | 25 | 143 | 118 | غرفة مستقلة |
| Tent | 75 | - | 17 | 56 | 2 | خيمة |
| Marginal | 19 | - | 4 | 13 | 2 | براكية |
| Others | 9 | - | 1 | 7 | 1 | أخرى |
| Not Stated | 12 | 1 | 6 | 5 | - | غير مبين |
| Total | 19820 | 26 | 4538 | 14410 | 846 | المجموع |

جدول (١٧ تابع): الأسر حسب نوع المسكن ونوع الأسرة ونوع التجمع

Table (17 Cont.): Households by Type of Housing Unit, Type of Household and Type of Locality
(Camps, مخيمات)

| Type of Housing Unit | المجموع Total | نوع الأسرة | | | | نوع المسكن |
|----------------------|------------------|-----------------------------------|----------------------------------|---------------------------------|--------------------------------|----------------|
| | | Type of Household | | | | |
| | | أسرة مركبة Composite Household | أسرة ممتدة Extended Household | أسرة نووية Nuclear Household | أسرة من شخص واحد One Person | |
| Villa | 9 | - | 3 | 6 | - | فيلا |
| House | 1817 | 2 | 533 | 1208 | 74 | دار |
| Apartment | 2516 | 4 | 406 | 2040 | 66 | شقة |
| Independent Room | 15 | - | - | 6 | 9 | غرفة مستقلة |
| Tent | - | - | - | - | - | خيمة |
| Marginal | - | - | - | - | - | براكية |
| Others | - | - | - | - | - | أخرى |
| Not Stated | 2 | - | 2 | - | - | غير مبين |
| Total | 4359 | 6 | 944 | 3260 | 149 | المجموع |

جدول (١٧ تابع): الأسر حسب نوع المسكن ونوع الأسرة ونوع التجمع

Table (17 Cont.): Households by Type of Housing Unit, Type of Household and Type of Locality
(المجموع, Total)

| Type of Housing Unit | المجموع Total | نوع الأسرة | | | | نوع المسكن |
|----------------------|------------------|-----------------------------------|----------------------------------|---------------------------------|--------------------------------|----------------|
| | | أسرة مركبة Composite Household | أسرة ممتدة Extended Household | أسرة نووية Nuclear Household | أسرة من شخص واحد One Person | |
| Villa | 281 | 4 | 99 | 174 | 4 | فيلا |
| House | 17337 | 39 | 4802 | 11775 | 721 | دار |
| Apartment | 24845 | 171 | 4662 | 19272 | 740 | شقة |
| Independent Room | 338 | 2 | 30 | 163 | 143 | غرفة مستقلة |
| Tent | 75 | - | 17 | 56 | 2 | خيمة |
| Marginal | 21 | - | 4 | 15 | 2 | براكية |
| Others | 10 | - | 1 | 7 | 2 | أخرى |
| Not Stated | 18 | 1 | 8 | 8 | 1 | غير مبين |
| Total | 42925 | 217 | 9623 | 31470 | 1615 | المجموع |

جدول ١٨ : الأسر حسب نوع المسكن والجنس والعمر لرب الأسرة ونوع التجمع

**Table 18: Households by Type of Housing Unit, Sex, Age of Head of Household and Type of Locality
(Urban, حضر)**

| Type of Housing Unit | المجموع Total | | العمر والجنس لرب الأسرة | | | | | | | | | | | | | | | | | | نوع المسكن |
|-------------------------|------------------|--------------|-------------------------|--------------|----------------|--------------|----------------|--------------|----------------|--------------|----------------|--------------|----------------|--------------|----------------|--------------|----------------|--------------|---------------------------|--------------|----------------|
| | | | غير مبيّن Not Stated | | +٧٥ | | 74 - 65 | | 64 - 55 | | 54 - 45 | | 44 - 35 | | 34 - 25 | | 24 - 15 | | أقل من ١٥ Less Than 15 | | |
| | إناث Female | ذكور Male | إناث Female | ذكور Male | إناث Female | ذكور Male | إناث Female | ذكور Male | إناث Female | ذكور Male | إناث Female | ذكور Male | إناث Female | ذكور Male | إناث Female | ذكور Male | إناث Female | ذكور Male | إناث Female | ذكور Male | |
| Villa | 18 | 164 | - | - | 3 | 4 | 4 | 20 | 6 | 37 | 2 | 48 | 3 | 39 | - | 12 | - | 4 | - | - | فيلا |
| House | 296 | 2263 | - | - | 39 | 83 | 76 | 214 | 85 | 404 | 60 | 492 | 26 | 553 | 7 | 459 | 3 | 58 | - | - | دار |
| Apartment | 1490 | 14471 | 2 | 1 | 163 | 359 | 386 | 1000 | 413 | 1659 | 274 | 2577 | 133 | 4126 | 58 | 4265 | 61 | 484 | - | - | شقة |
| Independent Room | 11 | 26 | - | - | 4 | 1 | 2 | 4 | 4 | 3 | 1 | 2 | - | 5 | - | 7 | - | 4 | - | - | غرفة مستقلة |
| Tent | - | - | - | - | - | - | - | - | - | - | - | - | - | - | - | - | - | - | - | - | خيمة |
| Marginal | 1 | 1 | - | - | - | - | - | - | - | - | - | 1 | 1 | - | - | - | - | - | - | - | براكية |
| Others | - | 1 | - | - | - | - | - | - | - | - | - | - | - | - | - | 1 | - | - | - | - | أخرى |
| Not Stated | 2 | 2 | - | - | - | - | 1 | 1 | - | - | 1 | 1 | - | - | - | - | - | - | - | - | غير مبيّن |
| Total | 1818 | 16928 | 2 | 1 | 209 | 447 | 469 | 1239 | 508 | 2103 | 338 | 3121 | 163 | 4723 | 65 | 4744 | 64 | 550 | - | - | المجموع |

جدول (١٨ تابع): الأسر حسب نوع المسكن والجنس والعمر لرب الأسرة ونوع التجمع

Table (18 Cont.): Households by Type of Housing Unit, Sex, Age of Head of Household and Type of Locality
(Rural, ريف)

| Type of Housing Unit | المجموع Total | | العمر والجنس لرب الأسرة | | | | | | | | | | | | | | | | | | نوع المسكن |
|-------------------------|------------------|--------------|-------------------------|--------------|----------------|--------------|----------------|--------------|----------------|--------------|----------------|--------------|----------------|--------------|----------------|--------------|----------------|--------------|---------------------------|--------------|----------------|
| | | | غير مبين Not Stated | | +٧٥ | | 74 - 65 | | 64 - 55 | | 54 - 45 | | 44 - 35 | | 34 - 25 | | 24 - 15 | | أقل من ١٥ Less Than 15 | | |
| | إناث Female | ذكور Male | إناث Female | ذكور Male | إناث Female | ذكور Male | إناث Female | ذكور Male | إناث Female | ذكور Male | إناث Female | ذكور Male | إناث Female | ذكور Male | إناث Female | ذكور Male | إناث Female | ذكور Male | إناث Female | ذكور Male | |
| Villa | 4 | 86 | - | - | - | 1 | 1 | 4 | - | 13 | 1 | 22 | 2 | 35 | - | 11 | - | - | - | - | فيلا |
| House | 1204 | 11757 | 1 | 3 | 228 | 565 | 294 | 844 | 281 | 1054 | 216 | 1849 | 132 | 3200 | 49 | 3678 | 3 | 562 | - | 2 | دار |
| Apartment | 515 | 5853 | - | 2 | 59 | 269 | 123 | 430 | 149 | 477 | 81 | 583 | 57 | 1242 | 36 | 2395 | 10 | 455 | - | - | شقة |
| Independent Room | 113 | 173 | - | - | 31 | 18 | 38 | 22 | 28 | 8 | 10 | 13 | 4 | 26 | 2 | 57 | - | 29 | - | - | غرفة مستقلة |
| Tent | 2 | 73 | - | - | 1 | 5 | 1 | 14 | - | 11 | - | 14 | - | 8 | - | 15 | - | 6 | - | - | خيمة |
| Marginal | 2 | 17 | - | - | - | - | - | 1 | 1 | 2 | - | 2 | - | 5 | 1 | 5 | - | 2 | - | - | براكية |
| Others | 1 | 8 | - | - | 1 | - | - | 3 | - | - | - | 3 | - | 1 | - | 1 | - | - | - | - | أخرى |
| Not Stated | 2 | 10 | - | - | - | - | - | 1 | 1 | 1 | 1 | 1 | - | 1 | - | 6 | - | - | - | - | غير مبين |
| Total | 1843 | 17977 | 1 | 5 | 320 | 858 | 457 | 1319 | 460 | 1566 | 309 | 2487 | 195 | 4518 | 88 | 6168 | 13 | 1054 | - | 2 | المجموع |

جدول (١٨ تابع): الأسر حسب نوع المسكن والجنس والعمر لرب الأسرة ونوع التجمع

Table (18 Cont.): Households by Type of Housing Unit, Sex, Age of Head of Household and Type of Locality
(Camps, مخيمات)

| Type of Housing Unit | المجموع Total | | العمر والجنس لرب الأسرة | | | | | | | | | | | | | | | | | | نوع المسكن | |
|-------------------------|------------------|--------------|-------------------------|--------------|----------------|--------------|----------------|--------------|----------------|--------------|----------------|--------------|----------------|--------------|----------------|--------------|----------------|--------------|---------------------------|--------------|------------|-------------|
| | | | غير مبيّن Not Stated | | +٧٥ | | 74 - 65 | | 64 - 55 | | 54 - 45 | | 44 - 35 | | 34 - 25 | | 24 - 15 | | أقل من ١٥ Less Than 15 | | | |
| | إناث Female | ذكور Male | إناث Female | ذكور Male | إناث Female | ذكور Male | إناث Female | ذكور Male | إناث Female | ذكور Male | إناث Female | ذكور Male | إناث Female | ذكور Male | إناث Female | ذكور Male | إناث Female | ذكور Male | إناث Female | ذكور Male | | |
| Villa | 1 | 8 | - | - | 1 | - | - | 1 | - | 1 | - | 4 | - | - | - | 2 | - | - | - | - | - | فيلا |
| House | 278 | 1539 | - | - | 28 | 44 | 45 | 115 | 77 | 207 | 73 | 356 | 48 | 446 | 6 | 339 | 1 | 32 | - | - | - | دار |
| Apartment | 248 | 2268 | - | - | 24 | 36 | 42 | 139 | 82 | 225 | 49 | 221 | 26 | 496 | 24 | 997 | 1 | 154 | - | - | - | شقة |
| Independent Room | 5 | 10 | - | - | 1 | 2 | 1 | 1 | 2 | 1 | - | 2 | 1 | - | - | 4 | - | - | - | - | - | غرفة مستقلة |
| Tent | - | - | - | - | - | - | - | - | - | - | - | - | - | - | - | - | - | - | - | - | - | خيمة |
| Marginal | - | - | - | - | - | - | - | - | - | - | - | - | - | - | - | - | - | - | - | - | - | براكية |
| Others | - | - | - | - | - | - | - | - | - | - | - | - | - | - | - | - | - | - | - | - | - | أخرى |
| Not Stated | - | 2 | - | - | - | - | - | - | - | - | - | 1 | - | 1 | - | - | - | - | - | - | - | غير مبيّن |
| Total | 532 | 3827 | - | - | 54 | 82 | 88 | 256 | 161 | 434 | 122 | 584 | 75 | 943 | 30 | 1342 | 2 | 186 | - | - | - | المجموع |

جدول (١٨ تابع): الأسر حسب نوع المسكن والجنس والعمر لرب الأسرة ونوع التجمع

Table (18 Cont.): Households by Type of Housing Unit, Sex, Age of Head of Household and Type of Locality
(Total, المجموع)

| Type of Housing Unit | المجموع Total | | العمر والجنس لرب الأسرة | | | | | | | | | | | | | | | | | | نوع المسكن |
|-------------------------|------------------|--------------|-------------------------|--------------|----------------|--------------|----------------|--------------|----------------|--------------|----------------|--------------|----------------|--------------|----------------|--------------|----------------|--------------|---------------------------|--------------|----------------|
| | | | غير مبيّن Not Stated | | +٧٥ | | 74 - 65 | | 64 - 55 | | 54 - 45 | | 44 - 35 | | 34 - 25 | | 24 - 15 | | أقل من ١٥ Less Than 15 | | |
| | إناث Female | ذكور Male | إناث Female | ذكور Male | إناث Female | ذكور Male | إناث Female | ذكور Male | إناث Female | ذكور Male | إناث Female | ذكور Male | إناث Female | ذكور Male | إناث Female | ذكور Male | إناث Female | ذكور Male | إناث Female | ذكور Male | |
| Villa | 23 | 258 | - | - | 4 | 5 | 5 | 25 | 6 | 51 | 3 | 74 | 5 | 74 | - | 25 | - | 4 | - | - | فيلا |
| House | 1778 | 15559 | 1 | 3 | 295 | 692 | 415 | 1173 | 443 | 1665 | 349 | 2697 | 206 | 4199 | 62 | 4476 | 7 | 652 | - | 2 | دار |
| Apartment | 2253 | 22592 | 2 | 3 | 246 | 664 | 551 | 1569 | 644 | 2361 | 404 | 3381 | 216 | 5864 | 118 | 7657 | 72 | 1093 | - | - | شقة |
| Independent Room | 129 | 209 | - | - | 36 | 21 | 41 | 27 | 34 | 12 | 11 | 17 | 5 | 31 | 2 | 68 | - | 33 | - | - | غرفة مستقلة |
| Tent | 2 | 73 | - | - | 1 | 5 | 1 | 14 | - | 11 | - | 14 | - | 8 | - | 15 | - | 6 | - | - | خيمة |
| Marginal | 3 | 18 | - | - | - | - | - | 1 | 1 | 2 | - | 3 | 1 | 5 | 1 | 5 | - | 2 | - | - | براكية |
| Others | 1 | 9 | - | - | 1 | - | - | 3 | - | - | - | 3 | - | 1 | - | 2 | - | - | - | - | أخرى |
| Not Stated | 4 | 14 | - | - | - | - | 1 | 2 | 1 | 1 | 2 | 3 | - | 2 | - | 6 | - | - | - | - | غير مبيّن |
| Total | 4193 | 38732 | 3 | 6 | 583 | 1387 | 1014 | 2814 | 1129 | 4103 | 769 | 6192 | 433 | 10184 | 183 | 12254 | 79 | 1790 | - | 2 | المجموع |

جدول ١٩: الأسر حسب نوع المسكن والجنس والعلاقة بقوة العمل لرب الأسرة ونوع التجمع

Table 19: Households by Type of Housing Unit, Sex, Activity Status of Head of Household and Type of Locality (Urban, حضر)

| Type of Housing Unit | المجموع Total | | العلاقة بقوة العمل والجنس لرب الأسرة | | | | | | | | | | نوع المسكن |
|----------------------|------------------|--------------|--------------------------------------|--------------|---|--------------|--|--------------|---|--------------|-------------------|--------------|----------------|
| | | | غير مبيّن Not Stated | | غير نشيطين اقتصادياً Not Economically Active | | نشطون اقتصادياً Economically Active | | | | | | |
| | | | | | | | متعطّل لم يسبق له العمل Unemployed Never Worked | | متعطّل سبق له العمل Unemployed Ever Worked | | مشتغل Employed | | |
| | إناث Female | ذكور Male | إناث Female | ذكور Male | إناث Female | ذكور Male | إناث Female | ذكور Male | إناث Female | ذكور Male | إناث Female | ذكور Male | |
| Villa | 18 | 164 | - | - | 13 | 13 | - | - | - | 9 | 5 | 142 | فيلا |
| House | 296 | 2263 | 2 | 2 | 256 | 266 | 1 | 7 | 10 | 213 | 27 | 1775 | دار |
| Apartment | 1490 | 14471 | 6 | 6 | 1261 | 1165 | 8 | 30 | 50 | 933 | 165 | 12337 | شقة |
| Independent Room | 11 | 26 | - | - | 10 | 7 | - | - | - | 2 | 1 | 17 | غرفة مستقلة |
| Tent | - | - | - | - | - | - | - | - | - | - | - | - | خيمة |
| Marginal | 1 | 1 | - | - | - | - | - | - | - | 1 | 1 | - | براكية |
| Others | - | 1 | - | - | - | - | - | - | - | - | - | 1 | أخرى |
| Not Stated | 2 | 2 | - | - | 2 | - | - | - | - | - | - | 2 | غير مبيّن |
| Total | 1818 | 16928 | 8 | 8 | 1542 | 1451 | 9 | 37 | 60 | 1158 | 199 | 14274 | المجموع |

جدول (١٩ تابع): الأسر حسب نوع المسكن والجنس والعلاقة بقوة العمل لرب الأسرة ونوع التجمع

Table (19 Cont.): Households by Type of Housing Unit, Sex, Activity Status of Head of Household and Type of Locality (Rural, ريف)

| Type of Housing Unit | المجموع Total | | العلاقة بقوة العمل والجنس لرب الأسرة | | | | | | | | | | نوع المسكن |
|----------------------|------------------|----------------|--|----------------|---|----------------|--|----------------|---|---------------------|-------------------|----------------|----------------|
| | | | Activity Status and Sex of Head of Household | | | | نشطون اقتصادياً | | | | | | |
| | | | غير مبيّن Not Stated | | غير نشيطين اقتصادياً Not Economically Active | | Economically Active | | | Economically Active | | | |
| | | | | | | | متعطّل لم يسبق له العمل Unemployed Never Worked | | متعطّل سبق له العمل Unemployed Ever Worked | | مشتغل Employed | | |
| إناث Female | ذكور Male | إناث Female | ذكور Male | إناث Female | ذكور Male | إناث Female | ذكور Male | إناث Female | ذكور Male | إناث Female | ذكور Male | إناث Female | ذكور Male |
| Villa | 4 | 86 | - | - | 4 | 5 | - | 1 | - | 13 | - | 67 | فيلا |
| House | 1204 | 11757 | 16 | 11 | 1109 | 1283 | 2 | 60 | 5 | 1419 | 72 | 8984 | دار |
| Apartment | 515 | 5853 | 8 | 6 | 464 | 613 | - | 26 | 2 | 648 | 41 | 4560 | شقة |
| Independent Room | 113 | 173 | 1 | - | 111 | 39 | - | 4 | - | 29 | 1 | 101 | غرفة مستقلة |
| Tent | 2 | 73 | - | - | 2 | 8 | - | - | - | 3 | - | 62 | خيمة |
| Marginal | 2 | 17 | - | - | 1 | 2 | - | - | - | 3 | 1 | 12 | براكية |
| Others | 1 | 8 | - | - | - | 1 | - | - | - | - | 1 | 7 | أخرى |
| Not Stated | 2 | 10 | - | - | 2 | 2 | - | - | - | 1 | - | 7 | غير مبيّن |
| Total | 1843 | 17977 | 25 | 17 | 1693 | 1953 | 2 | 91 | 7 | 2116 | 116 | 13800 | المجموع |

جدول (١٩ تابع): الأسر حسب نوع المسكن والجنس والعلاقة بقوة العمل لرب الأسرة ونوع التجمع

Table (19 Cont.): Households by Type of Housing Unit, Sex, Activity Status of Head of Household and Type of Locality
(مخيمات, Camps)

| Type of Housing Unit | المجموع Total | | العلاقة بقوة العمل والجنس لرب الأسرة | | | | | | | | | | نوع المسكن | |
|-------------------------|------------------|--------------|--------------------------------------|--------------|--|--------------|---|--------------|-------------------|--------------|----------------|--------------|----------------|-----------|
| | | | غير مبيّن Not Stated | | غير نشيطين اقتصادياً Not Economically Active | | نشطون اقتصادياً Economically Active | | | | | | | |
| | | | | | متعطّل لم يسبق له العمل Unemployed Never Worked | | متعطّل سبق له العمل Unemployed Ever Worked | | مشتغل Employed | | | | | |
| | إناث Female | ذكور Male | إناث Female | ذكور Male | إناث Female | ذكور Male | إناث Female | ذكور Male | إناث Female | ذكور Male | إناث Female | ذكور Male | | |
| Villa | 1 | 8 | - | - | 1 | 3 | - | - | - | - | - | - | 5 | فيلا |
| House | 278 | 1539 | 4 | - | 236 | 163 | 1 | 6 | 4 | 171 | 33 | 1199 | دار | |
| Apartment | 248 | 2268 | 1 | - | 226 | 168 | - | 15 | 2 | 230 | 19 | 1855 | شقة | |
| Independent Room | 5 | 10 | - | - | 3 | 2 | - | - | - | - | 2 | 8 | غرفة مستقلة | |
| Tent | - | - | - | - | - | - | - | - | - | - | - | - | - | خيمة |
| Marginal | - | - | - | - | - | - | - | - | - | - | - | - | - | براكية |
| Others | - | - | - | - | - | - | - | - | - | - | - | - | - | أخرى |
| Not Stated | - | 2 | - | - | - | - | - | - | - | - | - | - | 2 | غير مبيّن |
| Total | 532 | 3827 | 5 | - | 466 | 336 | 1 | 21 | 6 | 401 | 54 | 3069 | المجموع | |

جدول (١٩ تابع): الأسر حسب نوع المسكن والجنس والعلاقة بقوة العمل لرب الأسرة ونوع التجمع

Table (19 Cont.): Households by Type of Housing Unit, Sex, Activity Status of Head of Household and Type of Locality
(المجموع, Total)

| Type of Housing Unit | المجموع Total | | العلاقة بقوة العمل والجنس لرب الأسرة | | | | | | | | | | نوع المسكن |
|----------------------|------------------|--------------|--------------------------------------|--------------|---|--------------|--|--------------|---|--------------|-------------------|--------------|----------------|
| | | | غير مبيّن Not Stated | | غير نشيطين اقتصادياً Not Economically Active | | نشطون اقتصادياً Economically Active | | | | | | |
| | | | | | | | متعطّل لم يسبق له العمل Unemployed Never Worked | | متعطّل سبق له العمل Unemployed Ever Worked | | مشتغل Employed | | |
| | إناث Female | ذكور Male | إناث Female | ذكور Male | إناث Female | ذكور Male | إناث Female | ذكور Male | إناث Female | ذكور Male | إناث Female | ذكور Male | |
| Villa | 23 | 258 | - | - | 18 | 21 | - | 1 | - | 22 | 5 | 214 | فيلا |
| House | 1778 | 15559 | 22 | 13 | 1601 | 1712 | 4 | 73 | 19 | 1803 | 132 | 11958 | دار |
| Apartment | 2253 | 22592 | 15 | 12 | 1951 | 1946 | 8 | 71 | 54 | 1811 | 225 | 18752 | شقة |
| Independent Room | 129 | 209 | 1 | - | 124 | 48 | - | 4 | - | 31 | 4 | 126 | غرفة مستقلة |
| Tent | 2 | 73 | - | - | 2 | 8 | - | - | - | 3 | - | 62 | خيمة |
| Marginal | 3 | 18 | - | - | 1 | 2 | - | - | - | 4 | 2 | 12 | براكية |
| Others | 1 | 9 | - | - | - | 1 | - | - | - | - | 1 | 8 | أخرى |
| Not Stated | 4 | 14 | - | - | 4 | 2 | - | - | - | 1 | - | 11 | غير مبيّن |
| Total | 4193 | 38732 | 38 | 25 | 3701 | 3740 | 12 | 149 | 73 | 3675 | 369 | 31143 | المجموع |

جدول ٢٠: الأسر حسب المهنة والجنس لرب الأسرة ونوع المسكن

Table 20: Households by Occupation and Sex of Head of Household and Type of Housing Unit

| Occupation & Sex of Head of Household | نوع المسكن | | | | | | | | | المهنة والجنس لرب الأسرة |
|--|------------------|------------------------|----------------|--------------------|--------------|---------------------------------|------------------|--------------|---------------|--|
| | المجموع Total | غير مبين Not Stated | أخرى Others | براكية Marginal | خيمة Tent | غرفة مستقلة Independent Room | شقة Apartment | دار House | فيلا Villa | |
| Male | | | | | | | | | | ذكور |
| Legislators and Managers | 1116 | 1 | - | - | - | - | 839 | 246 | 30 | المشروع وموظفو الإدارة العليا |
| Professionals | 2215 | 1 | - | - | - | 3 | 1544 | 632 | 35 | المتخصصون |
| Technicians and Associate Professionals | 1668 | 1 | - | - | - | 4 | 1012 | 638 | 13 | الفنيون والمتخصصون المساعدون |
| Clerks | 1015 | - | - | - | - | - | 676 | 331 | 8 | الكتبة |
| Services and Sales Workers | 6009 | 3 | 1 | 2 | - | 11 | 4130 | 1799 | 63 | العاملون في الخدمات والباعة في المحلات التجارية والأسواق |
| Skilled Agricultural and Fishery Workers | 1625 | 1 | 5 | 7 | 55 | 15 | 501 | 1035 | 6 | العمال المهرة في الزراعة وصيد الأسماك |
| Crafts and Related Workers | 9248 | 1 | 1 | 2 | 1 | 32 | 5786 | 3379 | 46 | العاملون في الحرف وما إليها من المهن |
| Plant, Machine Operators and Assemblers | 4161 | 1 | - | - | 1 | 20 | 2251 | 1873 | 15 | مشغلو الآلات ومجموعها |
| Elementary Occupations | 7583 | 3 | 1 | 5 | 8 | 68 | 3745 | 3734 | 19 | المهن الأولية |
| Not Stated | 178 | - | - | - | - | 4 | 79 | 94 | 1 | غير مبين |
| Without Occupation | 3914 | 2 | 1 | 2 | 8 | 52 | 2029 | 1798 | 22 | بدون مهنة |
| Total | 38732 | 14 | 9 | 18 | 73 | 209 | 22592 | 15559 | 258 | المجموع |

جدول (٢٠ تابع): الأسر حسب المهنة والجنس لرب الأسرة ونوع المسكن

Table (20 Cont.): Households by Occupation and Sex of Head of Household and Type of Housing Unit

| Occupation & Sex of Head of Household | نوع المسكن | | | | | | | | | المهنة والجنس لرب الأسرة |
|--|------------------|-------------------------|----------------|--------------------|--------------|---------------------------------|------------------|--------------|---------------|--|
| | المجموع Total | غير مبيّن Not Stated | أخرى Others | براكية Marginal | خيمة Tent | غرفة مستقلة Independent Room | شقة Apartment | دار House | فيلا Villa | |
| Female | | | | | | | | | | إناث |
| Legislators and Managers | 38 | - | - | - | - | - | 24 | 12 | 2 | المشروع وموظفو الإدارة العليا |
| Professionals | 47 | - | - | - | - | - | 37 | 9 | 1 | المتخصصون |
| Technicians and Associate Professionals | 106 | - | - | - | - | - | 84 | 22 | - | الفنيون والمتخصصون المساعدون |
| Clerks | 22 | - | - | - | - | - | 18 | 3 | 1 | الكتبة |
| Services and Sales Workers | 41 | - | - | - | - | - | 25 | 16 | - | العاملون في الخدمات والباعة في المحلات التجارية والأسواق |
| Skilled Agricultural and Fishery Workers | 35 | - | 1 | 2 | - | 2 | 11 | 19 | - | العمال المهرة في الزراعة وصيد الأسماك |
| Crafts and Related Workers | 78 | - | - | - | - | - | 54 | 24 | - | العاملون في الحرف وما إليها من المهن |
| Plant, Machine Operators and Assemblers | 2 | - | - | - | - | - | - | 2 | - | مشغلو الآلات ومجموعها |
| Elementary Occupations | 71 | - | - | - | - | 2 | 25 | 43 | 1 | المهن الأولية |
| Not Stated | 2 | - | - | - | - | - | 1 | 1 | - | غير مبيّن |
| Without Occupation | 3751 | 4 | - | 1 | 2 | 125 | 1974 | 1627 | 18 | بدون مهنة |
| Total | 4193 | 4 | 1 | 3 | 2 | 129 | 2253 | 1778 | 23 | المجموع |

جدول (٢٠ تابع): الأسر حسب المهنة والجنس لرب الأسرة ونوع المسكن

Table (20 Cont.): Households by Occupation and Sex of Head of Household and Type of Housing Unit

| Occupation & Sex of Head of Household | نوع المسكن | | | | | | | | | المهنة والجنس لرب الأسرة |
|--|------------------|-------------------------|----------------|--------------------|--------------|---------------------------------|------------------|--------------|---------------|--|
| | المجموع Total | غير مبيّن Not Stated | أخرى Others | براكية Marginal | خيمة Tent | غرفة مستقلة Independent Room | شقة Apartment | دار House | فيلا Villa | |
| Both Sexes | | | | | | | | | | كلا الجنسين |
| Legislators and Managers | 1154 | 1 | - | - | - | - | 863 | 258 | 32 | المشروع وموظفو الإدارة العليا |
| Professionals | 2262 | 1 | - | - | - | 3 | 1581 | 641 | 36 | المتخصصون |
| Technicians and Associate Professionals | 1774 | 1 | - | - | - | 4 | 1096 | 660 | 13 | الفنيون والمتخصصون المساعدون |
| Clerks | 1037 | - | - | - | - | - | 694 | 334 | 9 | الكتبة |
| Services and Sales Workers | 6050 | 3 | 1 | 2 | - | 11 | 4155 | 1815 | 63 | العاملون في الخدمات والباعة في المحلات التجارية والأسواق |
| Skilled Agricultural and Fishery Workers | 1660 | 1 | 6 | 9 | 55 | 17 | 512 | 1054 | 6 | العمال المهرة في الزراعة وصيد الأسماك |
| Crafts and Related Workers | 9326 | 1 | 1 | 2 | 1 | 32 | 5840 | 3403 | 46 | العاملون في الحرف وما إليها من المهن |
| Plant, Machine Operators and Assemblers | 4163 | 1 | - | - | 1 | 20 | 2251 | 1875 | 15 | مشغلو الآلات ومجموعها |
| Elementary Occupations | 7654 | 3 | 1 | 5 | 8 | 70 | 3770 | 3777 | 20 | المهن الأولية |
| Not Stated | 180 | - | - | - | - | 4 | 80 | 95 | 1 | غير مبيّن |
| Without Occupation | 7665 | 6 | 1 | 3 | 10 | 177 | 4003 | 3425 | 40 | بدون مهنة |
| Total | 42925 | 18 | 10 | 21 | 75 | 338 | 24845 | 17337 | 281 | المجموع |

جدول ٢١: الأسر حسب نوع المسكن وعدد الغرف للأسرة وحجم الأسرة

Table 21: Households by Type of Housing Unit, Number of Rooms for Household and Household Size

| Type of Housing Unit | Number of Rooms | المجموع Total | حجم الأسرة | | | | | | | | | | | عدد الغرف | نوع المسكن |
|----------------------|-----------------|------------------|----------------|------|------|------|------|------|------|------|------|------|-----|-----------|------------|
| | | | Household Size | | | | | | | | | | | | |
| | | | +11 | 10 | 9 | 8 | 7 | 6 | 5 | 4 | 3 | 2 | 1 | | |
| Villa | 1 | - | - | - | - | - | - | - | - | - | - | - | - | 1 | فيلا |
| | 2 | 1 | - | - | - | - | - | - | - | 1 | - | - | - | 2 | |
| | 3 | 2 | - | - | 1 | - | - | - | 1 | - | - | - | - | 3 | |
| | 4 | 88 | 6 | 2 | 9 | 10 | 17 | 13 | 15 | 9 | 3 | 3 | 1 | 4 | |
| | 5 | 60 | 3 | 2 | 1 | 7 | 15 | 10 | 7 | 7 | 4 | 4 | - | 5 | |
| | 6+ | 130 | 22 | 9 | 7 | 11 | 22 | 22 | 16 | 8 | 8 | 2 | 3 | +6 | |
| | Not Stated | - | - | - | - | - | - | - | - | - | - | - | - | - | |
| | Total | 281 | 31 | 13 | 18 | 28 | 54 | 45 | 39 | 25 | 15 | 9 | 4 | المجموع | |
| House | 1 | 1528 | 21 | 25 | 40 | 71 | 128 | 148 | 189 | 197 | 208 | 270 | 231 | 1 | دار |
| | 2 | 4311 | 194 | 177 | 251 | 353 | 483 | 568 | 518 | 546 | 431 | 519 | 271 | 2 | |
| | 3 | 5025 | 397 | 317 | 419 | 608 | 744 | 695 | 617 | 419 | 330 | 355 | 124 | 3 | |
| | 4 | 3688 | 449 | 311 | 418 | 488 | 524 | 465 | 390 | 270 | 166 | 145 | 62 | 4 | |
| | 5 | 1618 | 305 | 144 | 189 | 202 | 221 | 194 | 121 | 102 | 62 | 55 | 23 | 5 | |
| | 6+ | 1128 | 375 | 110 | 139 | 132 | 127 | 90 | 49 | 36 | 40 | 21 | 9 | +6 | |
| | Not Stated | 39 | 5 | - | 5 | 3 | 5 | 6 | 4 | 7 | 1 | 2 | 1 | غير مبين | |
| | Total | 17337 | 1746 | 1084 | 1461 | 1857 | 2232 | 2166 | 1888 | 1577 | 1238 | 1367 | 721 | المجموع | |
| Apartment | 1 | 2222 | 23 | 22 | 47 | 92 | 148 | 223 | 307 | 381 | 325 | 461 | 193 | 1 | شقة |
| | 2 | 5498 | 101 | 87 | 173 | 342 | 552 | 785 | 866 | 898 | 740 | 782 | 172 | 2 | |
| | 3 | 7601 | 212 | 187 | 343 | 558 | 901 | 1263 | 1330 | 1113 | 783 | 739 | 172 | 3 | |
| | 4 | 6160 | 275 | 199 | 342 | 579 | 782 | 1070 | 948 | 861 | 497 | 476 | 131 | 4 | |
| | 5 | 2500 | 188 | 105 | 177 | 266 | 369 | 412 | 365 | 282 | 156 | 135 | 45 | 5 | |
| | 6+ | 821 | 126 | 43 | 56 | 96 | 113 | 124 | 95 | 53 | 61 | 32 | 22 | +6 | |
| | Not Stated | 43 | 3 | - | 3 | 3 | 1 | 6 | 9 | 5 | 3 | 5 | 5 | غير مبين | |
| | Total | 24845 | 928 | 643 | 1141 | 1936 | 2866 | 3883 | 3920 | 3593 | 2565 | 2630 | 740 | المجموع | |

جدول (٢١ تابع): الأسر حسب نوع المسكن وعدد الغرف للأسرة وحجم الأسرة

Table (21 Cont.): Households by Type of Housing Unit, Number of Rooms for Household and Household Size

| Type of Housing Unit | Number of Rooms | المجموع Total | Household Size | | | | | | | | | | عدد الغرف | نوع المسكن | | |
|----------------------|-----------------|------------------|----------------|------|------|------|------|------|------|------|------|------|-----------|------------|-----------|-----------|
| | | | +11 | 10 | 9 | 8 | 7 | 6 | 5 | 4 | 3 | 2 | | | 1 | |
| Others | 1 | 434 | 15 | 11 | 12 | 11 | 27 | 32 | 42 | 37 | 40 | 59 | 148 | 1 | أخرى | |
| | 2 | 8 | 1 | - | 1 | 2 | - | 1 | 2 | - | 1 | - | - | 2 | | |
| | 3 | 1 | 1 | - | - | - | - | - | - | - | - | - | - | - | | 3 |
| | 4 | - | - | - | - | - | - | - | - | - | - | - | - | - | | 4 |
| | 5 | - | - | - | - | - | - | - | - | - | - | - | - | - | | 5 |
| | 6+ | - | - | - | - | - | - | - | - | - | - | - | - | - | | +6 |
| | Not Stated | 1 | - | - | - | - | - | - | - | - | - | - | - | 1 | | غير مبيّن |
| | Total | 444 | 17 | 11 | 13 | 13 | 27 | 33 | 44 | 37 | 41 | 59 | 149 | المجموع | | |
| Not Stated | 1 | 2 | - | - | - | - | 1 | - | - | - | - | - | 1 | 1 | غير مبيّن | |
| | 2 | - | - | - | - | - | - | - | - | - | - | - | - | 2 | | |
| | 3 | 4 | - | - | - | 2 | - | - | - | 1 | 1 | - | - | 3 | | |
| | 4 | 2 | 1 | - | - | - | - | - | - | - | 1 | - | - | 4 | | |
| | 5 | - | - | - | - | - | - | - | - | - | - | - | - | 5 | | |
| | 6+ | 2 | - | - | - | - | - | - | - | - | 1 | 1 | - | +6 | | |
| | Not Stated | 8 | 1 | 1 | - | 2 | - | 1 | 1 | - | 2 | - | - | - | | غير مبيّن |
| | Total | 18 | 2 | 1 | - | 4 | 1 | 1 | 1 | 1 | 5 | 1 | 1 | المجموع | | |
| Total | 1 | 4186 | 59 | 58 | 99 | 174 | 304 | 403 | 538 | 615 | 573 | 790 | 573 | 1 | المجموع | |
| | 2 | 9818 | 296 | 264 | 425 | 697 | 1035 | 1354 | 1386 | 1445 | 1172 | 1301 | 443 | 2 | | |
| | 3 | 12633 | 610 | 504 | 763 | 1168 | 1645 | 1958 | 1948 | 1533 | 1114 | 1094 | 296 | 3 | | |
| | 4 | 9938 | 731 | 512 | 769 | 1077 | 1323 | 1548 | 1353 | 1140 | 667 | 624 | 194 | 4 | | |
| | 5 | 4178 | 496 | 251 | 367 | 475 | 605 | 616 | 493 | 391 | 222 | 194 | 68 | 5 | | |
| | 6+ | 2081 | 523 | 162 | 202 | 239 | 262 | 236 | 160 | 97 | 110 | 56 | 34 | +6 | | |
| | Not Stated | 91 | 9 | 1 | 8 | 8 | 6 | 13 | 14 | 12 | 6 | 7 | 7 | غير مبيّن | | |
| | Total | 42925 | 2724 | 1752 | 2633 | 3838 | 5180 | 6128 | 5892 | 5233 | 3864 | 4066 | 1615 | المجموع | | |

جدول ٢٢: الأسر حسب نوع المسكن ونوع حيازة المسكن واتصال المسكن بالمياه والصرف الصحي

Table 22: Households by Type of Housing Unit, Tenure of Housing Unit, Connection to Water Network and Sewage System in Housing Unit

| Type of Housing Unit | Tenure of Housing Unit | المجموع Total | الاتصال بالصرف الصحي Connection to Sewage System | | | | المجموع Total | الاتصال بالمياه Connection to Water Network | | | | نوع حيازة المسكن | نوع المسكن |
|----------------------|------------------------|------------------|---|------------------|---------------|----------------------|------------------|--|----------------|----------------|----------------|------------------|------------|
| | | | غير مبيّن | لا يوجد | حفرة امتصاصية | شبكة عامة | | غير مبيّن | لا يوجد | تمديدات خاصة | شبكة عامة | | |
| | | | Not Stated | No Sewage System | Cesspit | Public Sewage System | | Not Stated | No Piped Water | Private System | Public Network | | |
| Villa | Owned | 258 | - | - | 111 | 147 | 258 | - | - | 30 | 228 | ملك | فيلا |
| | Rented Unfurnished | 15 | - | - | 1 | 14 | 15 | - | - | - | 15 | مستأجر غير مفروش | |
| | Rented Furnished | - | - | - | - | - | - | - | - | - | - | مستأجر مفروش | |
| | Without Payment | 8 | - | - | 5 | 3 | 8 | - | - | - | 8 | دون مقابل | |
| | For Work | - | - | - | - | - | - | - | - | - | - | مقابل عمل | |
| | Others | - | - | - | - | - | - | - | - | - | - | أخرى | |
| | Not Stated | - | - | - | - | - | - | - | - | - | - | غير مبيّن | |
| | Total | 281 | - | - | 117 | 164 | 281 | - | - | 30 | 251 | المجموع | |
| House | Owned | 14237 | 6 | 195 | 11108 | 2928 | 14237 | 2 | 1245 | 4487 | 8503 | ملك | دار |
| | Rented Unfurnished | 1205 | 1 | 22 | 660 | 522 | 1205 | 1 | 135 | 228 | 841 | مستأجر غير مفروش | |
| | Rented Furnished | 43 | - | 2 | 26 | 15 | 43 | - | 6 | 10 | 27 | مستأجر مفروش | |
| | Without Payment | 1684 | 2 | 32 | 1377 | 273 | 1684 | 2 | 210 | 441 | 1031 | دون مقابل | |
| | For Work | 50 | - | 7 | 36 | 7 | 50 | - | 17 | 17 | 16 | مقابل عمل | |
| | Others | 28 | - | 1 | 21 | 6 | 28 | - | 2 | 11 | 15 | أخرى | |
| | Not Stated | 90 | 8 | 1 | 75 | 6 | 90 | 9 | 9 | 26 | 46 | غير مبيّن | |
| | Total | 17337 | 17 | 260 | 13303 | 3757 | 17337 | 14 | 1624 | 5220 | 10479 | المجموع | |
| Apartment | Owned | 14415 | 7 | - | 4905 | 9503 | 14415 | 4 | 362 | 1640 | 12409 | ملك | شقة |
| | Rented Unfurnished | 5893 | - | - | 479 | 5414 | 5893 | - | 24 | 154 | 5715 | مستأجر غير مفروش | |
| | Rented Furnished | 179 | - | - | 19 | 160 | 179 | - | 1 | 4 | 174 | مستأجر مفروش | |
| | Without Payment | 4182 | 4 | - | 1822 | 2356 | 4182 | 1 | 145 | 530 | 3506 | دون مقابل | |
| | For Work | 53 | - | - | 20 | 33 | 53 | - | 2 | 10 | 41 | مقابل عمل | |
| | Others | 26 | - | - | 16 | 10 | 26 | - | - | 6 | 20 | أخرى | |
| | Not Stated | 97 | 25 | - | 26 | 46 | 97 | 25 | 2 | 8 | 62 | غير مبيّن | |
| | Total | 24845 | 36 | - | 7287 | 17522 | 24845 | 30 | 536 | 2352 | 21927 | المجموع | |

جدول (٢٢ تابع): الأسر حسب نوع المسكن ونوع حيازة المسكن واتصال المسكن بالمياه والصرف الصحي

Table (22 Cont.): Households by Type of Housing Unit, Tenure of Housing Unit, Connection to Water Network and Sewage System in Housing Unit

| Type of Housing Unit | Tenure of Housing Unit | المجموع Total | الاتصال بالصرف الصحي Connection to Sewage System | | | | المجموع Total | الاتصال بالمياه Connection to Water Network | | | | نوع حيازة المسكن | نوع المسكن |
|----------------------|------------------------|------------------|---|------------------|---------------|----------------------|------------------|--|----------------|----------------|----------------|------------------|-------------|
| | | | غير مبيّن | لا يوجد | حفرة امتصاصية | شبكة عامة | | غير مبيّن | لا يوجد | تمديدات خاصة | شبكة عامة | | |
| | | | Not Stated | No Sewage System | Cesspit | Public Sewage System | | Not Stated | No Piped Water | Private System | Public Network | | |
| Independent Room | Owned | 175 | 1 | 64 | 100 | 10 | 175 | - | 104 | 24 | 47 | ملك | غرفة مستقلة |
| | Rented Unfurnished | 32 | - | 12 | 12 | 8 | 32 | - | 17 | 4 | 11 | مستأجر غير مفروش | |
| | Rented Furnished | 2 | - | 1 | 1 | - | 2 | - | 2 | - | - | مستأجر مفروش | |
| | Without Payment | 120 | - | 44 | 64 | 12 | 120 | - | 63 | 13 | 44 | دون مقابل | |
| | For Work | 8 | - | 4 | 2 | 2 | 8 | - | 5 | 1 | 2 | مقابل عمل | |
| | Others | 1 | - | 1 | - | - | 1 | - | 1 | - | - | أخرى | |
| | Not Stated | - | - | - | - | - | - | - | - | - | - | غير مبيّن | |
| | Total | 338 | 1 | 126 | 179 | 32 | 338 | - | 192 | 42 | 104 | المجموع | |
| Tent | Owned | 35 | - | 31 | 4 | - | 35 | - | 34 | - | 1 | ملك | خيمة |
| | Rented Unfurnished | - | - | - | - | - | - | - | - | - | - | مستأجر غير مفروش | |
| | Rented Furnished | - | - | - | - | - | - | - | - | - | - | مستأجر مفروش | |
| | Without Payment | 36 | - | 29 | 7 | - | 36 | - | 35 | 1 | - | دون مقابل | |
| | For Work | 2 | - | 2 | - | - | 2 | - | 2 | - | - | مقابل عمل | |
| | Others | 2 | - | 2 | - | - | 2 | - | 2 | - | - | أخرى | |
| | Not Stated | - | - | - | - | - | - | - | - | - | - | غير مبيّن | |
| | Total | 75 | - | 64 | 11 | - | 75 | - | 73 | 1 | 1 | المجموع | |
| Marginal | Owned | 11 | - | 5 | 6 | - | 11 | - | 9 | - | 2 | ملك | برلكية |
| | Rented Unfurnished | - | - | - | - | - | - | - | - | - | - | مستأجر غير مفروش | |
| | Rented Furnished | - | - | - | - | - | - | - | - | - | - | مستأجر مفروش | |
| | Without Payment | 6 | - | - | 6 | - | 6 | - | 4 | 1 | 1 | دون مقابل | |
| | For Work | 3 | - | 2 | 1 | - | 3 | - | 3 | - | - | مقابل عمل | |
| | Others | 1 | - | - | 1 | - | 1 | - | 1 | - | - | أخرى | |
| | Not Stated | - | - | - | - | - | - | - | - | - | - | غير مبيّن | |
| | Total | 21 | - | 7 | 14 | - | 21 | - | 17 | 1 | 3 | المجموع | |

جدول (٢٢ تابع): الأسر حسب نوع المسكن ونوع حيازة المسكن واتصال المسكن بالمياه والصرف الصحي

Table (22 Cont.): Households by Type of Housing Unit, Tenure of Housing Unit, Connection to Water Network and Sewage System in Housing Unit

| Type of Housing Unit | Tenure of Housing Unit | المجموع Total | الاتصال بالصرف الصحي Connection to Sewage System | | | | المجموع Total | الاتصال بالمياه Connection to Water Network | | | | نوع حيازة المسكن | نوع المسكن |
|----------------------|---------------------------|------------------|---|-----------------------------|--------------------------|-----------------------------------|------------------|--|---------------------------|--------------------------------|-----------------------------|-------------------------|----------------|
| | | | غير مبيّن Not Stated | لا يوجد No Sewage System | حفرة امتصاصية Cesspit | شبكة عامة Public Sewage System | | غير مبيّن Not Stated | لا يوجد No Piped Water | تمديدات خاصة Private System | شبكة عامة Public Network | | |
| Others | Owned | 6 | - | 5 | 1 | - | 6 | - | 6 | - | - | ملك | أخرى |
| | Rented Unfurnished | - | - | - | - | - | - | - | - | - | - | مستأجر غير مفروش | |
| | Rented Furnished | - | - | - | - | - | - | - | - | - | - | مستأجر مفروش | |
| | Without Payment | 1 | - | 1 | - | - | 1 | - | 1 | - | - | دون مقابل | |
| | For Work | 1 | - | - | 1 | - | 1 | - | 1 | - | - | مقابل عمل | |
| | Others | 1 | - | 1 | - | - | 1 | - | 1 | - | - | أخرى | |
| | Not Stated | 1 | - | - | - | 1 | 1 | - | - | - | - | غير مبيّن | |
| | Total | 10 | - | 7 | 2 | 1 | 10 | - | 9 | - | - | المجموع | |
| Not Stated | Owned | 9 | - | - | 5 | 4 | 9 | - | - | 1 | 8 | ملك | غير مبيّن |
| | Rented Unfurnished | - | - | - | - | - | - | - | - | - | - | مستأجر غير مفروش | |
| | Rented Furnished | - | - | - | - | - | - | - | - | - | - | مستأجر مفروش | |
| | Without Payment | - | - | - | - | - | - | - | - | - | - | دون مقابل | |
| | For Work | - | - | - | - | - | - | - | - | - | - | مقابل عمل | |
| | Others | - | - | - | - | - | - | - | - | - | - | أخرى | |
| | Not Stated | 9 | 9 | - | - | - | 9 | 9 | - | - | - | غير مبيّن | |
| | Total | 18 | 9 | - | 5 | 4 | 18 | 9 | - | 1 | 8 | المجموع | |
| Total | Owned | 29146 | 14 | 300 | 16240 | 12592 | 29146 | 6 | 1760 | 6182 | 21198 | ملك | المجموع |
| | Rented Unfurnished | 7145 | 1 | 34 | 1152 | 5958 | 7145 | 1 | 176 | 386 | 6582 | مستأجر غير مفروش | |
| | Rented Furnished | 224 | - | 3 | 46 | 175 | 224 | - | 9 | 14 | 201 | مستأجر مفروش | |
| | Without Payment | 6037 | 6 | 106 | 3281 | 2644 | 6037 | 3 | 458 | 986 | 4590 | دون مقابل | |
| | For Work | 117 | - | 15 | 60 | 42 | 117 | - | 30 | 28 | 59 | مقابل عمل | |
| | Others | 59 | - | 5 | 38 | 16 | 59 | - | 7 | 17 | 35 | أخرى | |
| | Not Stated | 197 | 42 | 1 | 101 | 53 | 197 | 43 | 11 | 34 | 109 | غير مبيّن | |
| | Total | 42925 | 63 | 464 | 20918 | 21480 | 42925 | 53 | 2451 | 7647 | 32774 | المجموع | |

جدول ٢٣: الأسر حسب نوع الاستئجار (مفروش/غير مفروش) ونوع المسكن وعدد الغرف للأسرة

Table 23: Households Classified by Whether Space Occupied is Furnished or Unfurnished, Type of Housing Unit and Number of Rooms for Household

| Furnished or Unfurnished | Type of Housing Unit | المجموع Total | عدد الغرف للأسرة Number of Rooms for Household | | | | | | نوع المسكن | نوع الاستئجار | |
|--------------------------|-------------------------|------------------|---|------------|------------|-------------|-------------|-------------|------------|--------------------|------------------|
| | | | غير مبين Not Stated | ٦+ | 5 | 4 | 3 | 2 | | | 1 |
| Rented Unfurnished | Villa | 15 | - | 5 | 3 | 7 | - | - | - | فيلا | مستأجر غير مفروش |
| | House | 1205 | - | 17 | 49 | 119 | 298 | 533 | 189 | دار | |
| | Apartment | 5893 | - | 78 | 467 | 1603 | 2074 | 1321 | 350 | شقة | |
| | Independent Room | 32 | - | - | - | - | - | - | 32 | غرفة مستقلة | |
| | Others | - | - | - | - | - | - | - | - | أخرى | |
| | Not Stated | - | - | - | - | - | - | - | - | غير مبين | |
| | Total | 7145 | - | 100 | 519 | 1729 | 2372 | 1854 | 571 | المجموع | |
| Rented Furnished | Villa | - | - | - | - | - | - | - | - | فيلا | مستأجر مفروش |
| | House | 43 | - | - | 5 | 4 | 11 | 13 | 10 | دار | |
| | Apartment | 179 | - | 4 | 12 | 28 | 79 | 40 | 16 | شقة | |
| | Independent Room | 2 | - | - | - | - | - | - | 2 | غرفة مستقلة | |
| | Others | - | - | - | - | - | - | - | - | أخرى | |
| | Not Stated | - | - | - | - | - | - | - | - | غير مبين | |
| | Total | 224 | - | 4 | 17 | 32 | 90 | 53 | 28 | المجموع | |
| Total | Villa | 15 | - | 5 | 3 | 7 | - | - | - | فيلا | المجموع |
| | House | 1248 | - | 17 | 54 | 123 | 309 | 546 | 199 | دار | |
| | Apartment | 6072 | - | 82 | 479 | 1631 | 2153 | 1361 | 366 | شقة | |
| | Independent Room | 34 | - | - | - | - | - | - | 34 | غرفة مستقلة | |
| | Others | - | - | - | - | - | - | - | - | أخرى | |
| | Not Stated | - | - | - | - | - | - | - | - | غير مبين | |
| | Total | 7369 | - | 104 | 536 | 1761 | 2462 | 1907 | 599 | المجموع | |

جدول ٢٤ : الأسر حسب نوع الاستئجار (مفروش/غير مفروش) ونوع المسكن وطبيعة نظام المياه والمرحاض في المسكن

Table 24: Households Classified by Whether Space Occupied is Furnished or Unfurnished, Type of Housing Unit, Connection to Water Network and Toilet in Housing Unit

| Furnished or Unfurnished | Type of Housing Unit | المجموع Total | توفر مرحاض | | | | المجموع Total | الاتصال بالمياه | | | | نوع المسكن | نوع الاستئجار |
|--------------------------|----------------------|------------------|------------------------|----------------------|--|---|------------------|-----------------------------|------------------------------|-----------------------------------|--------------------------------|-------------|----------------|
| | | | Availability of Toilet | | | | | Connection to Water Network | | | | | |
| | | | غير مبين Not Stated | لا يوجد No Toilet | مرحاض غير متصل بالمياه Toilet Without Piped Water | مرحاض متصل بالمياه Toilet With Piped Water | | غير مبين Not Stated | لا يوجد No Piped Water | تمديدات خاصة Private System | شبكة عامة Public Network | | |
| Rented Un-Furnished | Villa | 15 | - | - | - | 15 | 15 | - | - | - | 15 | فيلا | مستأجر غير |
| | House | 1205 | 1 | 22 | 259 | 923 | 1205 | 1 | 135 | 228 | 841 | دار | مفروش |
| | Apartment | 5893 | - | 14 | 111 | 5768 | 5893 | - | 24 | 154 | 5715 | شقة | |
| | Independent Room | 32 | - | 22 | 3 | 7 | 32 | - | 17 | 4 | 11 | غرفة مستقلة | |
| | Others | - | - | - | - | - | - | - | - | - | - | أخرى | |
| | Not Stated | - | - | - | - | - | - | - | - | - | - | غير مبين | |
| | Total | 7145 | 1 | 58 | 373 | 6713 | 7145 | 1 | 176 | 386 | 6582 | المجموع | |
| Rented Furnished | Villa | - | - | - | - | - | - | - | - | - | - | فيلا | مستأجر مفروش |
| | House | 43 | - | 1 | 10 | 32 | 43 | - | 6 | 10 | 27 | دار | |
| | Apartment | 179 | - | 1 | 5 | 173 | 179 | - | 1 | 4 | 174 | شقة | |
| | Independent Room | 2 | - | 1 | 1 | - | 2 | - | 2 | - | - | غرفة مستقلة | |
| | Others | - | - | - | - | - | - | - | - | - | - | أخرى | |
| | Not Stated | - | - | - | - | - | - | - | - | - | - | غير مبين | |
| | Total | 224 | - | 3 | 16 | 205 | 224 | - | 9 | 14 | 201 | المجموع | |
| Total | Villa | 15 | - | - | - | 15 | 15 | - | - | - | 15 | فيلا | المجموع |
| | House | 1248 | 1 | 23 | 269 | 955 | 1248 | 1 | 141 | 238 | 868 | دار | |
| | Apartment | 6072 | - | 15 | 116 | 5941 | 6072 | - | 25 | 158 | 5889 | شقة | |
| | Independent Room | 34 | - | 23 | 4 | 7 | 34 | - | 19 | 4 | 11 | غرفة مستقلة | |
| | Others | - | - | - | - | - | - | - | - | - | - | أخرى | |
| | Not Stated | - | - | - | - | - | - | - | - | - | - | غير مبين | |
| | Total | 7369 | 1 | 61 | 389 | 6918 | 7369 | 1 | 185 | 400 | 6783 | المجموع | |

جدول ٢٥: الأسر حسب توفر السلع المعمرة لدى الأسرة وحجم الأسرة ونوع التجمع

Table 25: Households by Availability of Durable Goods to the Household, Household Size and Type of Locality

(حضر، Urban)

| Availability of Durable Goods | | المجموع | | حجم الأسرة | | | | | | | | | | توفر السلع المعمرة لدى الأسرة | | |
|-------------------------------|---------------|---------|-----------|------------|-----|-----|------|------|------|------|------|------|------|-------------------------------|-----------|----------------|
| | | أفراد | أسر | + 11 | 10 | 9 | 8 | 7 | 6 | 5 | 4 | 3 | 2 | | | 1 |
| | | Persons | Household | | | | | | | | | | | | | |
| Private Car | Available | 37417 | 6394 | 283 | 189 | 301 | 529 | 863 | 1168 | 1108 | 947 | 533 | 413 | 60 | متوفر | سيارة خصوصية |
| | Not Available | 66633 | 12299 | 470 | 312 | 576 | 997 | 1476 | 1834 | 1896 | 1683 | 1186 | 1313 | 556 | غير متوفر | |
| | Not Stated | 235 | 53 | 1 | - | 2 | 4 | 4 | 7 | 3 | 11 | 7 | 10 | 4 | غير مبيّن | |
| Refrigerator | Available | 101370 | 18064 | 732 | 488 | 858 | 1490 | 2297 | 2955 | 2933 | 2553 | 1641 | 1609 | 508 | متوفر | ثلاجة كهربائية |
| | Not Available | 2703 | 634 | 21 | 13 | 19 | 36 | 44 | 47 | 71 | 78 | 79 | 118 | 108 | غير متوفر | |
| | Not Stated | 212 | 48 | 1 | - | 2 | 4 | 2 | 7 | 3 | 10 | 6 | 9 | 4 | غير مبيّن | |
| Solar Boiler | Available | 69908 | 12141 | 563 | 359 | 610 | 1072 | 1580 | 2013 | 1943 | 1661 | 1045 | 994 | 301 | متوفر | سخان شمسي |
| | Not Available | 34148 | 6553 | 190 | 142 | 267 | 454 | 761 | 988 | 1060 | 969 | 675 | 732 | 315 | غير متوفر | |
| | Not Stated | 229 | 52 | 1 | - | 2 | 4 | 2 | 8 | 4 | 11 | 6 | 10 | 4 | غير مبيّن | |
| Central Heating | Available | 3414 | 639 | 29 | 13 | 15 | 39 | 73 | 106 | 101 | 99 | 74 | 68 | 22 | متوفر | تدفئة مركزية |
| | Not Available | 100635 | 18054 | 724 | 488 | 861 | 1487 | 2268 | 2896 | 2902 | 2530 | 1646 | 1658 | 594 | غير متوفر | |
| | Not Stated | 236 | 53 | 1 | - | 3 | 4 | 2 | 7 | 4 | 12 | 6 | 10 | 4 | غير مبيّن | |
| Home Library | Available | 25772 | 4620 | 186 | 110 | 175 | 348 | 589 | 828 | 773 | 669 | 446 | 368 | 128 | متوفر | مكتبة منزلية |
| | Not Available | 78255 | 14067 | 567 | 391 | 702 | 1178 | 1750 | 2174 | 2228 | 1960 | 1273 | 1356 | 488 | غير متوفر | |
| | Not Stated | 258 | 59 | 1 | - | 2 | 4 | 4 | 7 | 6 | 12 | 7 | 12 | 4 | غير مبيّن | |
| Cooking Stove | Available | 103404 | 18533 | 750 | 499 | 873 | 1511 | 2324 | 2986 | 2994 | 2617 | 1706 | 1701 | 572 | متوفر | طباخ غاز |
| | Not Available | 682 | 167 | 3 | 2 | 4 | 16 | 17 | 16 | 11 | 14 | 14 | 26 | 44 | غير متوفر | |
| | Not Stated | 199 | 46 | 1 | - | 2 | 3 | 2 | 7 | 2 | 10 | 6 | 9 | 4 | غير مبيّن | |
| Washing Machine | Available | 98071 | 17190 | 709 | 480 | 839 | 1464 | 2248 | 2892 | 2850 | 2450 | 1514 | 1375 | 369 | متوفر | غسالة ملابس |
| | Not Available | 5947 | 1498 | 44 | 20 | 37 | 61 | 92 | 110 | 153 | 178 | 206 | 350 | 247 | غير متوفر | |
| | Not Stated | 267 | 58 | 1 | 1 | 3 | 5 | 3 | 7 | 4 | 13 | 6 | 11 | 4 | غير مبيّن | |
| T.V. | Available | 100844 | 17876 | 738 | 486 | 858 | 1484 | 2283 | 2943 | 2915 | 2537 | 1618 | 1549 | 465 | متوفر | تلفزيون |
| | Not Available | 3176 | 812 | 15 | 14 | 18 | 42 | 56 | 59 | 88 | 91 | 102 | 177 | 150 | غير متوفر | |
| | Not Stated | 265 | 58 | 1 | 1 | 3 | 4 | 4 | 7 | 4 | 13 | 6 | 10 | 5 | غير مبيّن | |
| Video | Available | 22526 | 3852 | 174 | 107 | 178 | 330 | 539 | 709 | 640 | 538 | 317 | 261 | 59 | متوفر | فيديو |
| | Not Available | 81505 | 14838 | 579 | 393 | 698 | 1196 | 1801 | 2293 | 2363 | 2091 | 1403 | 1465 | 556 | غير متوفر | |
| | Not Stated | 254 | 56 | 1 | 1 | 3 | 4 | 3 | 7 | 4 | 12 | 6 | 10 | 5 | غير مبيّن | |
| Computer | Available | 9763 | 1668 | 58 | 46 | 76 | 140 | 249 | 350 | 292 | 217 | 137 | 79 | 24 | متوفر | كمبيوتر |
| | Not Available | 94258 | 17020 | 695 | 454 | 800 | 1386 | 2090 | 2652 | 2711 | 2412 | 1582 | 1647 | 591 | غير متوفر | |
| | Not Stated | 264 | 58 | 1 | 1 | 3 | 4 | 4 | 7 | 4 | 12 | 7 | 10 | 5 | غير مبيّن | |
| Phone Line | Available | 55566 | 9485 | 489 | 291 | 464 | 822 | 1249 | 1652 | 1536 | 1282 | 789 | 670 | 241 | متوفر | خط هاتف |
| | Not Available | 48443 | 9200 | 264 | 209 | 412 | 704 | 1090 | 1350 | 1466 | 1346 | 929 | 1056 | 374 | غير متوفر | |
| | Not Stated | 276 | 61 | 1 | 1 | 3 | 4 | 4 | 7 | 5 | 13 | 8 | 10 | 5 | غير مبيّن | |

جدول (٢٥) تابع: الأسر حسب توفر السلع المعمرة لدى الأسرة وحجم الأسرة ونوع التجمع

Table (25 Cont.): Households by Availability of Durable Goods to the Household, Household Size and Type of Locality

(ريف, Rural)

| Availability of Durable Goods | | المجموع | | حجم الأسرة | | | | | | | | | | توفر السلع المعمرة لدى الأسرة | | |
|-------------------------------|---------------|---------|-----------|------------|------|------|------|------|------|------|------|------|------|-------------------------------|-----------|----------------|
| | | أفراد | أسر | + 11 | 10 | 9 | 8 | 7 | 6 | 5 | 4 | 3 | 2 | | | 1 |
| | | Persons | Household | | | | | | | | | | | | | |
| Private Car | Available | 23088 | 3278 | 397 | 224 | 292 | 389 | 469 | 469 | 376 | 294 | 200 | 150 | 18 | متوفر | سيارة خصوصية |
| | Not Available | 96599 | 16413 | 1250 | 787 | 1149 | 1473 | 1846 | 2040 | 1954 | 1803 | 1543 | 1745 | 823 | غير متوفر | |
| | Not Stated | 695 | 129 | 10 | 3 | 7 | 12 | 9 | 13 | 16 | 19 | 11 | 24 | 5 | غير مبين | |
| Refrigerator | Available | 92359 | 14589 | 1308 | 802 | 1133 | 1498 | 1836 | 1929 | 1798 | 1516 | 1211 | 1176 | 382 | متوفر | ثلاجة كهربائية |
| | Not Available | 27430 | 5118 | 341 | 209 | 308 | 366 | 483 | 584 | 532 | 582 | 532 | 723 | 458 | غير متوفر | |
| | Not Stated | 593 | 113 | 8 | 3 | 7 | 10 | 5 | 9 | 16 | 18 | 11 | 20 | 6 | غير مبين | |
| Solar Boiler | Available | 74218 | 11477 | 1107 | 682 | 961 | 1211 | 1415 | 1521 | 1327 | 1144 | 959 | 928 | 222 | متوفر | سخان شمسي |
| | Not Available | 45565 | 8230 | 541 | 329 | 480 | 654 | 904 | 992 | 1003 | 953 | 784 | 971 | 619 | غير متوفر | |
| | Not Stated | 599 | 113 | 9 | 3 | 7 | 9 | 5 | 9 | 16 | 19 | 11 | 20 | 5 | غير مبين | |
| Central Heating | Available | 161 | 28 | 3 | - | 1 | 2 | 6 | 3 | 1 | 3 | 4 | 5 | - | متوفر | تدفئة مركزية |
| | Not Available | 119642 | 19682 | 1646 | 1011 | 1440 | 1863 | 2313 | 2510 | 2330 | 2095 | 1739 | 1894 | 841 | غير متوفر | |
| | Not Stated | 579 | 110 | 8 | 3 | 7 | 9 | 5 | 9 | 15 | 18 | 11 | 20 | 5 | غير مبين | |
| Home Library | Available | 16662 | 2505 | 252 | 142 | 223 | 258 | 323 | 351 | 311 | 271 | 188 | 154 | 32 | متوفر | مكتبة منزلية |
| | Not Available | 103091 | 17195 | 1397 | 868 | 1218 | 1605 | 1996 | 2161 | 2020 | 1824 | 1555 | 1742 | 809 | غير متوفر | |
| | Not Stated | 629 | 120 | 8 | 4 | 7 | 11 | 5 | 10 | 15 | 21 | 11 | 23 | 5 | غير مبين | |
| Cooking Stove | Available | 118067 | 19348 | 1617 | 1003 | 1420 | 1841 | 2293 | 2483 | 2306 | 2074 | 1710 | 1856 | 745 | متوفر | طباخ غاز |
| | Not Available | 1813 | 374 | 33 | 9 | 22 | 26 | 27 | 31 | 27 | 25 | 33 | 45 | 96 | غير متوفر | |
| | Not Stated | 502 | 98 | 7 | 2 | 6 | 7 | 4 | 8 | 13 | 17 | 11 | 18 | 5 | غير مبين | |
| Washing Machine | Available | 86284 | 12983 | 1231 | 788 | 1144 | 1461 | 1787 | 1816 | 1637 | 1284 | 918 | 745 | 172 | متوفر | غسالة ملابس |
| | Not Available | 33481 | 6720 | 417 | 223 | 297 | 403 | 532 | 695 | 694 | 814 | 824 | 1153 | 668 | غير متوفر | |
| | Not Stated | 617 | 117 | 9 | 3 | 7 | 10 | 5 | 11 | 15 | 18 | 12 | 21 | 6 | غير مبين | |
| T.V. | Available | 104426 | 16347 | 1488 | 894 | 1302 | 1671 | 2072 | 2187 | 2032 | 1752 | 1380 | 1277 | 292 | متوفر | تلفزيون |
| | Not Available | 15324 | 3352 | 159 | 117 | 139 | 193 | 247 | 324 | 299 | 346 | 362 | 620 | 546 | غير متوفر | |
| | Not Stated | 632 | 121 | 10 | 3 | 7 | 10 | 5 | 11 | 15 | 18 | 12 | 22 | 8 | غير مبين | |
| Video | Available | 10412 | 1552 | 160 | 87 | 113 | 184 | 231 | 223 | 185 | 151 | 100 | 104 | 14 | متوفر | فيديو |
| | Not Available | 109330 | 18145 | 1488 | 924 | 1328 | 1680 | 2088 | 2288 | 2144 | 1946 | 1639 | 1793 | 827 | غير متوفر | |
| | Not Stated | 640 | 123 | 9 | 3 | 7 | 10 | 5 | 11 | 17 | 19 | 15 | 22 | 5 | غير مبين | |
| Computer | Available | 3555 | 503 | 67 | 36 | 45 | 61 | 60 | 72 | 60 | 43 | 31 | 25 | 3 | متوفر | كمبيوتر |
| | Not Available | 116182 | 19195 | 1581 | 975 | 1395 | 1803 | 2259 | 2438 | 2269 | 2055 | 1710 | 1872 | 838 | غير متوفر | |
| | Not Stated | 645 | 122 | 9 | 3 | 8 | 10 | 5 | 12 | 17 | 18 | 13 | 22 | 5 | غير مبين | |
| Phone Line | Available | 5871 | 898 | 90 | 56 | 65 | 94 | 121 | 105 | 120 | 96 | 81 | 50 | 20 | متوفر | خط هاتف |
| | Not Available | 113858 | 18798 | 1558 | 955 | 1375 | 1770 | 2197 | 2405 | 2209 | 2002 | 1660 | 1847 | 820 | غير متوفر | |
| | Not Stated | 653 | 124 | 9 | 3 | 8 | 10 | 6 | 12 | 17 | 18 | 13 | 22 | 6 | غير مبين | |

جدول (٢٥ تابع): الأسر حسب توفر السلع المعمرة لدى الأسرة وحجم الأسرة ونوع التجمع

Table (25 Cont.): Households by Availability of Durable Goods to the Household, Household Size and Type of Locality

(Camps, مخيمات)

| Availability of Durable Goods | | المجموع | | حجم الأسرة | | | | | | | | | | توفر السلع المعمرة لدى الأسرة | | |
|-------------------------------|---------------|---------|-----------|------------|-----|-----|-----|-----|-----|-----|-----|-----|-----|-------------------------------|-----------|----------------|
| | | أفراد | أسر | + 11 | 10 | 9 | 8 | 7 | 6 | 5 | 4 | 3 | 2 | | | 1 |
| | | Persons | Household | | | | | | | | | | | | | |
| Private Car | Available | 2898 | 425 | 43 | 22 | 26 | 48 | 63 | 62 | 74 | 42 | 22 | 21 | 2 | متوفر | سيارة خصوصية |
| | Not Available | 23504 | 3924 | 270 | 215 | 279 | 385 | 450 | 534 | 463 | 433 | 361 | 388 | 146 | غير متوفر | |
| | Not Stated | 45 | 10 | - | - | 1 | 1 | - | 1 | 2 | 1 | 1 | 2 | 1 | غير مبيّن | |
| Refrigerator | Available | 23034 | 3664 | 275 | 206 | 286 | 383 | 450 | 531 | 471 | 396 | 300 | 293 | 73 | متوفر | ثلاجة كهربائية |
| | Not Available | 3371 | 686 | 38 | 31 | 19 | 50 | 63 | 65 | 66 | 79 | 84 | 116 | 75 | غير متوفر | |
| | Not Stated | 42 | 9 | - | - | 1 | 1 | - | 1 | 2 | 1 | - | 2 | 1 | غير مبيّن | |
| Solar Boiler | Available | 15658 | 2443 | 198 | 146 | 198 | 272 | 306 | 328 | 299 | 268 | 198 | 196 | 34 | متوفر | سخان شمسي |
| | Not Available | 10744 | 1906 | 115 | 91 | 107 | 161 | 207 | 268 | 238 | 207 | 185 | 213 | 114 | غير متوفر | |
| | Not Stated | 45 | 10 | - | - | 1 | 1 | - | 1 | 2 | 1 | 1 | 2 | 1 | غير مبيّن | |
| Central Heating | Available | 53 | 11 | - | 1 | - | - | 1 | 2 | 2 | 2 | 1 | 1 | 1 | متوفر | تدفئة مركزية |
| | Not Available | 26352 | 4339 | 313 | 236 | 305 | 433 | 512 | 594 | 535 | 473 | 383 | 408 | 147 | غير متوفر | |
| | Not Stated | 42 | 9 | - | - | 1 | 1 | - | 1 | 2 | 1 | - | 2 | 1 | غير مبيّن | |
| Home Library | Available | 2370 | 377 | 22 | 21 | 29 | 41 | 52 | 53 | 53 | 41 | 37 | 25 | 3 | متوفر | مكتبة منزلية |
| | Not Available | 24031 | 3972 | 291 | 216 | 276 | 392 | 461 | 543 | 484 | 433 | 347 | 384 | 145 | غير متوفر | |
| | Not Stated | 46 | 10 | - | - | 1 | 1 | - | 1 | 2 | 2 | - | 2 | 1 | غير مبيّن | |
| Cooking Stove | Available | 25974 | 4249 | 307 | 231 | 300 | 429 | 509 | 587 | 532 | 469 | 373 | 392 | 120 | متوفر | طباخ غاز |
| | Not Available | 439 | 102 | 6 | 6 | 5 | 5 | 4 | 9 | 5 | 6 | 11 | 17 | 28 | غير متوفر | |
| | Not Stated | 34 | 8 | - | - | 1 | - | - | 1 | 2 | 1 | - | 2 | 1 | غير مبيّن | |
| Washing Machine | Available | 21986 | 3412 | 271 | 198 | 269 | 374 | 440 | 513 | 455 | 363 | 255 | 231 | 43 | متوفر | غسالة ملابس |
| | Not Available | 4418 | 937 | 42 | 39 | 36 | 59 | 73 | 83 | 82 | 112 | 129 | 178 | 104 | غير متوفر | |
| | Not Stated | 43 | 10 | - | - | 1 | 1 | - | 1 | 2 | 1 | - | 2 | 2 | غير مبيّن | |
| T.V. | Available | 24498 | 3913 | 296 | 217 | 287 | 411 | 483 | 560 | 506 | 431 | 332 | 322 | 68 | متوفر | تلفزيون |
| | Not Available | 1910 | 437 | 17 | 20 | 18 | 22 | 30 | 36 | 31 | 45 | 52 | 87 | 79 | غير متوفر | |
| | Not Stated | 39 | 9 | - | - | 1 | 1 | - | 1 | 2 | - | - | 2 | 2 | غير مبيّن | |
| Video | Available | 2992 | 423 | 45 | 35 | 39 | 52 | 61 | 61 | 41 | 39 | 27 | 21 | 2 | متوفر | فيديو |
| | Not Available | 23407 | 3927 | 268 | 201 | 266 | 381 | 452 | 535 | 496 | 437 | 357 | 388 | 146 | غير متوفر | |
| | Not Stated | 48 | 9 | - | 1 | 1 | 1 | - | 1 | 2 | - | - | 2 | 1 | غير مبيّن | |
| Computer | Available | 639 | 97 | 3 | 5 | 10 | 11 | 17 | 17 | 24 | 4 | 2 | 4 | - | متوفر | كمبيوتر |
| | Not Available | 25770 | 4254 | 310 | 232 | 295 | 422 | 496 | 579 | 513 | 472 | 382 | 405 | 148 | غير متوفر | |
| | Not Stated | 38 | 8 | - | - | 1 | 1 | - | 1 | 2 | - | - | 2 | 1 | غير مبيّن | |
| Phone Line | Available | 7326 | 1068 | 102 | 72 | 106 | 129 | 143 | 148 | 135 | 96 | 71 | 55 | 11 | متوفر | خط هاتف |
| | Not Available | 19083 | 3283 | 211 | 165 | 199 | 304 | 370 | 448 | 402 | 380 | 313 | 354 | 137 | غير متوفر | |
| | Not Stated | 38 | 8 | - | - | 1 | 1 | - | 1 | 2 | - | - | 2 | 1 | غير مبيّن | |

جدول (٢٥ تابع): الأسر حسب توفر السلع المعمرة لدى الأسرة وحجم الأسرة ونوع التجمع

Table (25 Cont.): Households by Availability of Durable Goods to the Household, Household Size and Type of Locality

(المجموع، Total)

| Availability of Durable Goods | | المجموع | | حجم الأسرة | | | | | | | | | | توفر السلع المعمرة لدى الأسرة | | |
|-------------------------------|---------------|------------------|------------------|------------|------|------|------|------|------|------|------|------|------|-------------------------------|-----------|----------------|
| | | أفراد Persons | أسر Household | + 11 | 10 | 9 | 8 | 7 | 6 | 5 | 4 | 3 | 2 | | | 1 |
| Private Car | Available | 63403 | 10097 | 723 | 435 | 619 | 966 | 1395 | 1699 | 1558 | 1283 | 755 | 584 | 80 | متوفر | سيارة خصوصية |
| | Not Available | 186736 | 32636 | 1990 | 1314 | 2004 | 2855 | 3772 | 4408 | 4313 | 3919 | 3090 | 3446 | 1525 | غير متوفر | |
| | Not Stated | 975 | 192 | 11 | 3 | 10 | 17 | 13 | 21 | 21 | 31 | 19 | 36 | 10 | غير مبيّن | |
| Refrigerator | Available | 216763 | 36317 | 2315 | 1496 | 2277 | 3371 | 4583 | 5415 | 5202 | 4465 | 3152 | 3078 | 963 | متوفر | ثلاجة كهربائية |
| | Not Available | 33504 | 6438 | 400 | 253 | 346 | 452 | 590 | 696 | 669 | 739 | 695 | 957 | 641 | غير متوفر | |
| | Not Stated | 847 | 170 | 9 | 3 | 10 | 15 | 7 | 17 | 21 | 29 | 17 | 31 | 11 | غير مبيّن | |
| Solar Boiler | Available | 159784 | 26061 | 1868 | 1187 | 1769 | 2555 | 3301 | 3862 | 3569 | 3073 | 2202 | 2118 | 557 | متوفر | سخان شمسي |
| | Not Available | 90457 | 16689 | 846 | 562 | 854 | 1269 | 1872 | 2248 | 2301 | 2129 | 1644 | 1916 | 1048 | غير متوفر | |
| | Not Stated | 873 | 175 | 10 | 3 | 10 | 14 | 7 | 18 | 22 | 31 | 18 | 32 | 10 | غير مبيّن | |
| Central Heating | Available | 3628 | 678 | 32 | 14 | 16 | 41 | 80 | 111 | 104 | 104 | 79 | 74 | 23 | متوفر | تدفئة مركزية |
| | Not Available | 246629 | 42075 | 2683 | 1735 | 2606 | 3783 | 5093 | 6000 | 5767 | 5098 | 3768 | 3960 | 1582 | غير متوفر | |
| | Not Stated | 857 | 172 | 9 | 3 | 11 | 14 | 7 | 17 | 21 | 31 | 17 | 32 | 10 | غير مبيّن | |
| Home Library | Available | 44804 | 7502 | 460 | 273 | 427 | 647 | 964 | 1232 | 1137 | 981 | 671 | 547 | 163 | متوفر | مكتبة منزلية |
| | Not Available | 205377 | 35234 | 2255 | 1475 | 2196 | 3175 | 4207 | 4878 | 4732 | 4217 | 3175 | 3482 | 1442 | غير متوفر | |
| | Not Stated | 933 | 189 | 9 | 4 | 10 | 16 | 9 | 18 | 23 | 35 | 18 | 37 | 10 | غير مبيّن | |
| Cooking Stove | Available | 247445 | 42130 | 2674 | 1733 | 2593 | 3781 | 5126 | 6056 | 5832 | 5160 | 3789 | 3949 | 1437 | متوفر | طباخ غاز |
| | Not Available | 2934 | 643 | 42 | 17 | 31 | 47 | 48 | 56 | 43 | 45 | 58 | 88 | 168 | غير متوفر | |
| | Not Stated | 735 | 152 | 8 | 2 | 9 | 10 | 6 | 16 | 17 | 28 | 17 | 29 | 10 | غير مبيّن | |
| Washing Machine | Available | 206341 | 33585 | 2211 | 1466 | 2252 | 3299 | 4475 | 5221 | 4942 | 4097 | 2687 | 2351 | 584 | متوفر | غسالة ملابس |
| | Not Available | 43846 | 9155 | 503 | 282 | 370 | 523 | 697 | 888 | 929 | 1104 | 1159 | 1681 | 1019 | غير متوفر | |
| | Not Stated | 927 | 185 | 10 | 4 | 11 | 16 | 8 | 19 | 21 | 32 | 18 | 34 | 12 | غير مبيّن | |
| T.V. | Available | 229768 | 38136 | 2522 | 1597 | 2447 | 3566 | 4838 | 5690 | 5453 | 4720 | 3330 | 3148 | 825 | متوفر | تلفزيون |
| | Not Available | 20410 | 4601 | 191 | 151 | 175 | 257 | 333 | 419 | 418 | 482 | 516 | 884 | 775 | غير متوفر | |
| | Not Stated | 936 | 188 | 11 | 4 | 11 | 15 | 9 | 19 | 21 | 31 | 18 | 34 | 15 | غير مبيّن | |
| Video | Available | 35930 | 5827 | 379 | 229 | 330 | 566 | 831 | 993 | 866 | 728 | 444 | 386 | 75 | متوفر | فيديو |
| | Not Available | 214242 | 36910 | 2335 | 1518 | 2292 | 3257 | 4341 | 5116 | 5003 | 4474 | 3399 | 3646 | 1529 | غير متوفر | |
| | Not Stated | 942 | 188 | 10 | 5 | 11 | 15 | 8 | 19 | 23 | 31 | 21 | 34 | 11 | غير مبيّن | |
| Computer | Available | 13957 | 2268 | 128 | 87 | 131 | 212 | 326 | 439 | 376 | 264 | 170 | 108 | 27 | متوفر | كمبيوتر |
| | Not Available | 236210 | 40469 | 2586 | 1661 | 2490 | 3611 | 4845 | 5669 | 5493 | 4939 | 3674 | 3924 | 1577 | غير متوفر | |
| | Not Stated | 947 | 188 | 10 | 4 | 12 | 15 | 9 | 20 | 23 | 30 | 20 | 34 | 11 | غير مبيّن | |
| Phone Line | Available | 68763 | 11451 | 681 | 419 | 635 | 1045 | 1513 | 1905 | 1791 | 1474 | 941 | 775 | 272 | متوفر | خط هاتف |
| | Not Available | 181384 | 31281 | 2033 | 1329 | 1986 | 2778 | 3657 | 4203 | 4077 | 3728 | 2902 | 3257 | 1331 | غير متوفر | |
| | Not Stated | 967 | 193 | 10 | 4 | 12 | 15 | 10 | 20 | 24 | 31 | 21 | 34 | 12 | غير مبيّن | |

جدول ٢٦: الأسر الفلسطينية والأفراد فيها حسب حالة اللجوء لرب الأسرة وعدد الغرف للأسرة

Table 26: Palestinian Households and Persons in it by Refugee Status of Head of Household and Number of Rooms for Household

| Refugee Status of Head of Household | المجموع Total | | عدد الغرف للأسرة | | | | | | | | | | | | | | حالة اللجوء لرب الأسرة |
|-------------------------------------|------------------|-------------------|------------------|-------------------|------------------|-------------------|------------------|-------------------|------------------|-------------------|------------------|-------------------|------------------|-------------------|------------------|-------------------|------------------------|
| | أفراد Persons | أسر Households | غير مبين | | +6 | | 5 | | 4 | | 3 | | 2 | | 1 | | |
| | | | أفراد Persons | أسر Households | أفراد Persons | أسر Households | أفراد Persons | أسر Households | أفراد Persons | أسر Households | أفراد Persons | أسر Households | أفراد Persons | أسر Households | أفراد Persons | أسر Households | |
| Registered Refugee | 63468 | 10781 | 122 | 19 | 3480 | 395 | 6424 | 903 | 14699 | 2262 | 19755 | 3316 | 14577 | 2820 | 4411 | 1066 | لاجئ مسجل |
| Non-Registered Refugee | 2402 | 436 | 5 | 1 | 122 | 16 | 268 | 41 | 583 | 100 | 669 | 122 | 402 | 89 | 353 | 67 | لاجئ غير مسجل |
| Non-Refugee | 184080 | 31507 | 395 | 69 | 13631 | 1658 | 22338 | 3221 | 47470 | 7525 | 52938 | 9128 | 35008 | 6867 | 12300 | 3039 | ليس لاجئ |
| Not Stated | 1044 | 162 | 10 | 2 | 114 | 11 | 84 | 11 | 260 | 39 | 315 | 52 | 195 | 34 | 66 | 13 | غير مبين |
| Total | 250994 | 42886 | 532 | 91 | 17347 | 2080 | 29114 | 4176 | 63012 | 9926 | 73677 | 12618 | 50182 | 9810 | 17130 | 4185 | المجموع |

جدول ٢٧: الأسر الفلسطينية والأفراد فيها حسب حالة اللجوء لرب الأسرة وعدد الغرف للأسرة وحجم الأسرة ومتوسط حجم الأسرة ومتوسط عدد الأفراد في الغرفة

Table 27: Palestinian Households and Persons in it by Refugee Status of Head of Household, Number of Rooms for Household, Household Size, Average of Household Size and Average Number of Persons Per Room

| Refugee Status of Head of Household | No. of Rooms for Household | متوسط عدد الأفراد في الغرفة Average Number of Persons Per Room | متوسط حجم الأسرة Average of Household Size | المجموع Total | Household Size | | | | | | | | | | | حجم الأسرة | | عدد الغرف للأسرة | حالة اللجوء لرب الأسرة |
|-------------------------------------|----------------------------|---|---|------------------|----------------|------|------|------|------|------|------|------|------|------|-----|------------|---------|------------------|------------------------|
| | | | | | +11 | 10 | 9 | 8 | 7 | 6 | 5 | 4 | 3 | 2 | 1 | أسر | أفراد | | |
| | | | | | | | | | | | | | | | | | | | |
| Registered Refugee | 1 | Households | 4.1 | 4.1 | 1066 | 16 | 14 | 23 | 46 | 83 | 106 | 132 | 163 | 147 | 207 | 129 | أسر | 1 | لاجئ مسجل |
| | | Persons | - | - | 4411 | 183 | 140 | 207 | 368 | 581 | 636 | 660 | 652 | 441 | 414 | 129 | أفراد | | |
| | 2 | Households | 2.6 | 5.2 | 2820 | 70 | 76 | 131 | 228 | 297 | 413 | 402 | 386 | 333 | 374 | 110 | أسر | 2 | |
| | | Persons | - | - | 14577 | 846 | 760 | 1179 | 1824 | 2079 | 2478 | 2010 | 1544 | 999 | 748 | 110 | أفراد | | |
| | 3 | Households | 2.0 | 6.0 | 3316 | 166 | 155 | 215 | 319 | 458 | 511 | 486 | 385 | 268 | 287 | 66 | أسر | 3 | |
| | | Persons | - | - | 19755 | 2032 | 1550 | 1935 | 2552 | 3206 | 3066 | 2430 | 1540 | 804 | 574 | 66 | أفراد | | |
| | 4 | Households | 1.6 | 6.5 | 2262 | 176 | 131 | 174 | 258 | 317 | 374 | 277 | 270 | 141 | 111 | 33 | أسر | 4 | |
| | | Persons | - | - | 14699 | 2153 | 1310 | 1566 | 2064 | 2219 | 2244 | 1385 | 1080 | 423 | 222 | 33 | أفراد | | |
| | 5 | Households | 1.4 | 7.1 | 903 | 106 | 63 | 92 | 122 | 123 | 130 | 98 | 78 | 47 | 33 | 11 | أسر | 5 | |
| | | Persons | - | - | 6424 | 1329 | 630 | 828 | 976 | 861 | 780 | 490 | 312 | 141 | 66 | 11 | أفراد | | |
| | 6+ | Households | 1.3 | 8.8 | 395 | 106 | 27 | 51 | 50 | 51 | 32 | 29 | 14 | 16 | 12 | 7 | أسر | +6 | |
| | | Persons | - | - | 3480 | 1522 | 270 | 459 | 400 | 357 | 192 | 145 | 56 | 48 | 24 | 7 | أفراد | | |
| | Not Stated | Households | - | 6.4 | 19 | 3 | - | 2 | 3 | 1 | 2 | 3 | 1 | 1 | 2 | 1 | أسر | غير مبيّن | |
| | | Persons | - | - | 122 | 34 | - | 18 | 24 | 7 | 12 | 15 | 4 | 3 | 4 | 1 | أفراد | | |
| Total | Households | 1.9 | 5.9 | 10781 | 643 | 466 | 688 | 1026 | 1330 | 1568 | 1427 | 1297 | 953 | 1026 | 357 | أسر | المجموع | | |
| | Persons | - | - | 63468 | 8099 | 4660 | 6192 | 8208 | 9310 | 9408 | 7135 | 5188 | 2859 | 2052 | 357 | أفراد | | | |
| Non-Registered Refugee | 1 | Households | 5.3 | 5.3 | 67 | 4 | 3 | 3 | 3 | 4 | 9 | 9 | 9 | 11 | 7 | 5 | أسر | 1 | لاجئ غير مسجل |
| | | Persons | - | - | 353 | 57 | 30 | 27 | 24 | 28 | 54 | 45 | 36 | 33 | 14 | 5 | أفراد | | |
| | 2 | Households | 2.3 | 4.5 | 89 | 3 | - | 1 | 9 | 6 | 8 | 13 | 13 | 16 | 10 | 10 | أسر | 2 | |
| | | Persons | - | - | 402 | 36 | - | 9 | 72 | 42 | 48 | 65 | 52 | 48 | 20 | 10 | أفراد | | |
| | 3 | Households | 1.8 | 5.5 | 122 | 7 | 3 | 3 | 15 | 15 | 10 | 23 | 10 | 21 | 12 | 3 | أسر | 3 | |
| | | Persons | - | - | 669 | 82 | 30 | 27 | 120 | 105 | 60 | 115 | 40 | 63 | 24 | 3 | أفراد | | |
| | 4 | Households | 1.5 | 5.8 | 100 | 8 | 3 | 7 | 5 | 15 | 16 | 12 | 12 | 8 | 9 | 5 | أسر | 4 | |
| | | Persons | - | - | 583 | 94 | 30 | 63 | 40 | 105 | 96 | 60 | 48 | 24 | 18 | 5 | أفراد | | |
| | 5 | Households | 1.3 | 6.5 | 41 | 4 | 2 | 7 | 2 | 5 | 6 | 4 | 5 | 2 | 1 | 3 | أسر | 5 | |
| | | Persons | - | - | 268 | 47 | 20 | 63 | 16 | 35 | 36 | 20 | 20 | 6 | 2 | 3 | أفراد | | |
| | 6+ | Households | 1.2 | 7.6 | 16 | 3 | 1 | 2 | 2 | 2 | - | 3 | 1 | 2 | - | - | أسر | +6 | |
| | | Persons | - | - | 122 | 39 | 10 | 18 | 16 | 14 | - | 15 | 4 | 6 | - | - | أفراد | | |
| | Not Stated | Households | - | 5.0 | 1 | - | - | - | - | - | - | 1 | - | - | - | - | أسر | غير مبيّن | |
| | | Persons | - | - | 5 | - | - | - | - | - | - | 5 | - | - | - | - | أفراد | | |
| Total | Households | 1.8 | 5.5 | 436 | 29 | 12 | 23 | 36 | 47 | 49 | 65 | 50 | 60 | 39 | 26 | أسر | المجموع | | |
| | Persons | - | - | 2402 | 355 | 120 | 207 | 288 | 329 | 294 | 325 | 200 | 180 | 78 | 26 | أفراد | | | |

جدول (٢٧ تابع): الأسر الفلسطينية والأفراد فيها حسب حالة اللجوء لرب الأسرة وعدد الغرف للأسرة وحجم الأسرة ومتوسط حجم الأسرة ومتوسط عدد الأفراد في الغرفة

Table (27 Cont.): Palestinian Households and Persons in it by Refugee Status of Head of Household, Number of Rooms for Household, Household Size, Average of Household Size and Average Number of Persons Per Room

| Refugee Status of Head of Household | No. of Rooms for Household | متوسط عدد الأفراد في الغرفة Average Number of Persons Per Room | متوسط حجم الأسرة Average of Household Size | المجموع Total | Household Size | | | | | | | | | | | حجم الأسرة | | عدد الغرف للأسرة | حالة اللجوء لرب الأسرة | |
|-------------------------------------|----------------------------|---|---|------------------|----------------|-------|-------|-------|-------|-------|-------|-------|-------|------|------|------------|-------|------------------|------------------------|----------|
| | | | | | +11 | 10 | 9 | 8 | 7 | 6 | 5 | 4 | 3 | 2 | 1 | أسر | أفراد | | | |
| | | | | | | | | | | | | | | | | | | | | |
| Non-Refugee | 1 | Households | 4.0 | 4.0 | 3039 | 39 | 41 | 71 | 124 | 215 | 286 | 395 | 442 | 415 | 576 | 435 | أسر | 1 | ليس لاجئ | |
| | | Persons | - | - | 12300 | 463 | 410 | 639 | 992 | 1505 | 1716 | 1975 | 1768 | 1245 | 1152 | 435 | أفراد | | | |
| | 2 | Households | 2.5 | 5.1 | 6867 | 221 | 186 | 288 | 455 | 729 | 930 | 967 | 1041 | 819 | 911 | 320 | أسر | 2 | | |
| | | Persons | - | - | 35008 | 2635 | 1860 | 2592 | 3640 | 5103 | 5580 | 4835 | 4164 | 2457 | 1822 | 320 | أفراد | | | |
| | 3 | Households | 1.9 | 5.8 | 9128 | 434 | 343 | 542 | 825 | 1164 | 1428 | 1435 | 1133 | 822 | 788 | 214 | أسر | 3 | | |
| | | Persons | - | - | 52938 | 5351 | 3430 | 4878 | 6600 | 8148 | 8568 | 7175 | 4532 | 2466 | 1576 | 214 | أفراد | | | |
| | 4 | Households | 1.6 | 6.3 | 7525 | 545 | 376 | 581 | 806 | 985 | 1155 | 1062 | 853 | 514 | 495 | 153 | أسر | 4 | | |
| | | Persons | - | - | 47470 | 6801 | 3760 | 5229 | 6448 | 6895 | 6930 | 5310 | 3412 | 1542 | 990 | 153 | أفراد | | | |
| | 5 | Households | 1.4 | 6.9 | 3221 | 385 | 185 | 265 | 350 | 475 | 479 | 391 | 306 | 173 | 159 | 53 | أسر | 5 | | |
| | | Persons | - | - | 22338 | 5035 | 1850 | 2385 | 2800 | 3325 | 2874 | 1955 | 1224 | 519 | 318 | 53 | أفراد | | | |
| | 6+ | Households | 1.2 | 8.2 | 1658 | 410 | 133 | 146 | 185 | 209 | 204 | 128 | 82 | 91 | 43 | 27 | أسر | +6 | | |
| | | Persons | - | - | 13631 | 5466 | 1330 | 1314 | 1480 | 1463 | 1224 | 640 | 328 | 273 | 86 | 27 | أفراد | | | |
| | Not Stated | Households | Households | - | 5.7 | 69 | 6 | 1 | 5 | 5 | 5 | 11 | 10 | 11 | 5 | 5 | 5 | أسر | | غير مبين |
| | | | Persons | - | - | 395 | 75 | 10 | 45 | 40 | 35 | 66 | 50 | 44 | 15 | 10 | 5 | أفراد | | |
| Total | Households | Households | 1.8 | 5.8 | 31507 | 2040 | 1265 | 1898 | 2750 | 3782 | 4493 | 4388 | 3868 | 2839 | 2977 | 1207 | أسر | المجموع | | |
| | | Persons | - | - | 184080 | 25826 | 12650 | 17082 | 22000 | 26474 | 26958 | 21940 | 15472 | 8517 | 5954 | 1207 | أفراد | | | |
| Not Stated | 1 | Households | 5.1 | 5.1 | 13 | - | - | 2 | 1 | 2 | 2 | 2 | - | - | - | 4 | أسر | غير مبين | | |
| | | Persons | - | - | 66 | - | - | 18 | 8 | 14 | 12 | 10 | - | - | - | 4 | أفراد | | | |
| | 2 | Households | 2.9 | 5.7 | 34 | 2 | 2 | 5 | 4 | 2 | 1 | 4 | 3 | 3 | 5 | 3 | أسر | | | |
| | | Persons | - | - | 195 | 24 | 20 | 45 | 32 | 14 | 6 | 20 | 12 | 9 | 10 | 3 | أفراد | | | |
| | 3 | Households | 2.0 | 6.1 | 52 | 3 | 3 | 3 | 8 | 8 | 8 | 4 | 5 | 2 | 1 | 7 | أسر | | | |
| | | Persons | - | - | 315 | 35 | 30 | 27 | 64 | 56 | 48 | 20 | 20 | 6 | 2 | 7 | أفراد | | | |
| | 4 | Households | 1.7 | 6.6 | 39 | 2 | 2 | 7 | 7 | 6 | 3 | 1 | 3 | 2 | 6 | - | أسر | | | |
| | | Persons | - | - | 260 | 26 | 20 | 63 | 56 | 42 | 18 | 5 | 12 | 6 | 12 | - | أفراد | | | |
| | 5 | Households | 1.5 | 7.6 | 11 | 1 | 1 | 3 | 1 | 2 | 1 | - | 2 | - | - | - | أسر | | | |
| | | Persons | - | - | 84 | 11 | 10 | 27 | 8 | 14 | 6 | - | 8 | - | - | - | أفراد | | | |
| | 6+ | Households | 1.6 | 10.4 | 11 | 4 | 1 | 3 | 2 | - | - | - | - | 1 | - | - | أسر | | | |
| | | Persons | - | - | 114 | 58 | 10 | 27 | 16 | - | - | - | - | 3 | - | - | أفراد | | | |
| | Not Stated | Households | Households | - | 5.0 | 2 | - | - | 1 | - | - | - | - | - | - | 1 | أسر | | غير مبين | |
| | | | Persons | - | - | 10 | - | - | 9 | - | - | - | - | - | - | 1 | أفراد | | | |
| Total | Households | Households | 2.0 | 6.4 | 162 | 12 | 9 | 24 | 23 | 20 | 15 | 11 | 13 | 8 | 12 | 15 | أسر | المجموع | | |
| | | Persons | - | - | 1044 | 154 | 90 | 216 | 184 | 140 | 90 | 55 | 52 | 24 | 24 | 15 | أفراد | | | |

جدول (٢٧ تابع): الأسر الفلسطينية والأفراد فيها حسب حالة اللجوء لرب الأسرة وعدد الغرف للأسرة وحجم الأسرة ومتوسط حجم الأسرة ومتوسط عدد الأفراد في الغرفة

Table (27 Cont.): Palestinian Households and Persons in it by Refugee Status of Head of Household, Number of Rooms for Household, Household Size, Average of Household Size and Average Number of Persons Per Room

| Refugee Status of Head of Household | No. of Rooms for Household | متوسط عدد الأفراد في الغرفة Average Number of Persons Per Room | متوسط حجم الأسرة Average of Household Size | المجموع Total | حجم الأسرة Household Size | | | | | | | | | | | عدد الغرف للأسرة | حالة اللجوء لرب الأسرة | | |
|-------------------------------------|----------------------------|---|---|------------------|------------------------------|-------|-------|-------|-------|-------|-------|-------|-------|-------|------|------------------|------------------------|----------|---------|
| | | | | | +11 | 10 | 9 | 8 | 7 | 6 | 5 | 4 | 3 | 2 | 1 | | | | |
| Total | 1 | Households | 4.1 | 4.1 | 4185 | 59 | 58 | 99 | 174 | 304 | 403 | 538 | 614 | 573 | 790 | 573 | أسر | 1 | المجموع |
| | | Persons | - | - | 17130 | 703 | 580 | 891 | 1392 | 2128 | 2418 | 2690 | 2456 | 1719 | 1580 | 573 | أفراد | | |
| | 2 | Households | 2.6 | 5.1 | 9810 | 296 | 264 | 425 | 696 | 1034 | 1352 | 1386 | 1443 | 1171 | 1300 | 443 | أسر | 2 | |
| | | Persons | - | - | 50182 | 3541 | 2640 | 3825 | 5568 | 7238 | 8112 | 6930 | 5772 | 3513 | 2600 | 443 | أفراد | | |
| | 3 | Households | 1.9 | 5.8 | 12618 | 610 | 504 | 763 | 1167 | 1645 | 1957 | 1948 | 1533 | 1113 | 1088 | 290 | أسر | 3 | |
| | | Persons | - | - | 73677 | 7500 | 5040 | 6867 | 9336 | 11515 | 11742 | 9740 | 6132 | 3339 | 2176 | 290 | أفراد | | |
| | 4 | Households | 1.6 | 6.3 | 9926 | 731 | 512 | 769 | 1076 | 1323 | 1548 | 1352 | 1138 | 665 | 621 | 191 | أسر | 4 | |
| | | Persons | - | - | 63012 | 9074 | 5120 | 6921 | 8608 | 9261 | 9288 | 6760 | 4552 | 1995 | 1242 | 191 | أفراد | | |
| | 5 | Households | 1.4 | 7.0 | 4176 | 496 | 251 | 367 | 475 | 605 | 616 | 493 | 391 | 222 | 193 | 67 | أسر | 5 | |
| | | Persons | - | - | 29114 | 6422 | 2510 | 3303 | 3800 | 4235 | 3696 | 2465 | 1564 | 666 | 386 | 67 | أفراد | | |
| | 6+ | Households | 1.2 | 8.3 | 2080 | 523 | 162 | 202 | 239 | 262 | 236 | 160 | 97 | 110 | 55 | 34 | أسر | +6 | |
| | | Persons | - | - | 17347 | 7085 | 1620 | 1818 | 1912 | 1834 | 1416 | 800 | 388 | 330 | 110 | 34 | أفراد | | |
| Not Stated | | Households | - | 5.8 | 91 | 9 | 1 | 8 | 8 | 6 | 13 | 14 | 12 | 6 | 7 | 7 | أسر | غير مبين | |
| | | Persons | - | - | 532 | 109 | 10 | 72 | 64 | 42 | 78 | 70 | 48 | 18 | 14 | 7 | أفراد | | |
| Total | | Households | 1.8 | 5.8 | 42886 | 2724 | 1752 | 2633 | 3835 | 5179 | 6125 | 5891 | 5228 | 3860 | 4054 | 1605 | أسر | المجموع | |
| | | Persons | - | - | 250994 | 34434 | 17520 | 23697 | 30680 | 36253 | 36750 | 29455 | 20912 | 11580 | 8108 | 1605 | أفراد | | |

جدول ٢٨: الأسر الفلسطينية والأفراد فيها حسب حالة اللجوء لرب الأسرة وتوفر السلع المعمرة لدى الأسرة وحجم الأسرة

Table 28: Palestinian Households and Persons in it by Refugee Status of Head of Household, Availability of Durable Goods and Household Size

| Refugee Status of Head of Household | Availability of Durable Goods | | المجموع | | حجم الأسرة | | | | | | | | | | توفر السلع المعمرة لدى الأسرة | | حالة اللجوء لرب الأسرة | |
|-------------------------------------|-------------------------------|---------------|---------|------------|------------|-----|-----|------|------|------|------|------|-----|------|-------------------------------|-------------------------------|------------------------|------------------------|
| | | | أفراد | أسر | +11 | 10 | 9 | 8 | 7 | 6 | 5 | 4 | 3 | 2 | 1 | توفر السلع المعمرة لدى الأسرة | | حالة اللجوء لرب الأسرة |
| | | | Persons | Households | | | | | | | | | | | | | | |
| Registered Refugee | Private Car | Available | 13665 | 2146 | 150 | 87 | 143 | 232 | 328 | 358 | 308 | 253 | 154 | 123 | 10 | متوفر | سيارة خصوصي | لاجئ مسجل |
| | | Not Available | 49616 | 8596 | 492 | 379 | 544 | 789 | 997 | 1206 | 1115 | 1038 | 797 | 896 | 343 | غير متوفر | | |
| | | Not Stated | 187 | 39 | 1 | - | 1 | 5 | 5 | 4 | 4 | 6 | 2 | 7 | 4 | غير مبین | | |
| | Refrigerator | Available | 56964 | 9485 | 575 | 415 | 633 | 933 | 1208 | 1441 | 1289 | 1138 | 812 | 816 | 225 | متوفر | ثلاجة كهربائية | |
| | | Not Available | 6347 | 1262 | 67 | 51 | 54 | 88 | 120 | 123 | 135 | 153 | 140 | 204 | 127 | غير متوفر | | |
| | | Not Stated | 157 | 34 | 1 | - | 1 | 5 | 2 | 4 | 3 | 6 | 1 | 6 | 5 | غير مبین | | |
| | Solar Boiler | Available | 37650 | 6114 | 401 | 292 | 438 | 653 | 787 | 912 | 790 | 726 | 515 | 491 | 109 | متوفر | سخان شمسي | |
| | | Not Available | 25632 | 4628 | 240 | 174 | 249 | 368 | 541 | 652 | 632 | 564 | 436 | 528 | 244 | غير متوفر | | |
| | | Not Stated | 186 | 39 | 2 | - | 1 | 5 | 2 | 4 | 5 | 7 | 2 | 7 | 4 | غير مبین | | |
| | Central Heating | Available | 475 | 93 | 3 | 2 | 2 | 7 | 12 | 14 | 12 | 13 | 11 | 12 | 5 | متوفر | تدفئة مركزية | |
| | | Not Available | 62837 | 10655 | 639 | 464 | 685 | 1014 | 1316 | 1550 | 1412 | 1278 | 941 | 1008 | 348 | غير متوفر | | |
| | | Not Stated | 156 | 33 | 1 | - | 1 | 5 | 2 | 4 | 3 | 6 | 1 | 6 | 4 | غير مبین | | |
| | Home Library | Available | 10472 | 1761 | 81 | 66 | 117 | 162 | 250 | 289 | 262 | 225 | 157 | 120 | 32 | متوفر | مكتبة منزلية | |
| | | Not Available | 52836 | 8986 | 561 | 400 | 570 | 859 | 1078 | 1275 | 1162 | 1065 | 795 | 900 | 321 | غير متوفر | | |
| | | Not Stated | 160 | 34 | 1 | - | 1 | 5 | 2 | 4 | 3 | 7 | 1 | 6 | 4 | غير مبین | | |
| | Cooking Stove | Available | 62628 | 10581 | 635 | 460 | 679 | 1017 | 1317 | 1547 | 1408 | 1282 | 935 | 997 | 304 | متوفر | طباخ غاز | |
| | | Not Available | 706 | 171 | 7 | 6 | 8 | 6 | 11 | 17 | 16 | 10 | 17 | 24 | 49 | غير متوفر | | |
| | | Not Stated | 134 | 29 | 1 | - | 1 | 3 | 2 | 4 | 3 | 5 | 1 | 5 | 4 | غير مبین | | |
| | Washing Machine | Available | 54020 | 8759 | 552 | 395 | 609 | 911 | 1177 | 1393 | 1226 | 1042 | 687 | 624 | 143 | متوفر | غسالة ملابس | |
| | | Not Available | 9286 | 1985 | 90 | 71 | 78 | 110 | 151 | 171 | 198 | 249 | 265 | 394 | 208 | غير متوفر | | |
| | | Not Stated | 162 | 37 | 1 | - | 1 | 5 | 2 | 4 | 3 | 6 | 1 | 8 | 6 | غير مبین | | |
| | T.V. | Available | 59066 | 9789 | 605 | 429 | 647 | 975 | 1260 | 1484 | 1339 | 1183 | 838 | 828 | 201 | متوفر | تلفزيون | |
| | | Not Available | 4240 | 955 | 37 | 37 | 40 | 46 | 68 | 80 | 85 | 108 | 114 | 190 | 150 | غير متوفر | | |
| | | Not Stated | 162 | 37 | 1 | - | 1 | 5 | 2 | 4 | 3 | 6 | 1 | 8 | 6 | غير مبین | | |
| | Video | Available | 9637 | 1502 | 107 | 78 | 94 | 166 | 231 | 265 | 180 | 165 | 105 | 97 | 14 | متوفر | فيديو | |
| | | Not Available | 53665 | 9244 | 535 | 387 | 593 | 855 | 1097 | 1299 | 1244 | 1127 | 847 | 921 | 339 | غير متوفر | | |
| | | Not Stated | 166 | 35 | 1 | 1 | 1 | 5 | 2 | 4 | 3 | 5 | 1 | 8 | 4 | غير مبین | | |
| | Computer | Available | 3261 | 513 | 25 | 25 | 38 | 61 | 85 | 95 | 75 | 43 | 37 | 27 | 2 | متوفر | كمبيوتر | |
| | | Not Available | 60042 | 10233 | 617 | 441 | 648 | 960 | 1243 | 1469 | 1349 | 1249 | 915 | 991 | 351 | غير متوفر | | |
| | | Not Stated | 165 | 35 | 1 | - | 2 | 5 | 2 | 4 | 3 | 5 | 1 | 8 | 4 | غير مبین | | |
| | Phone Line | Available | 20111 | 3190 | 219 | 152 | 226 | 344 | 435 | 513 | 443 | 368 | 238 | 191 | 61 | متوفر | خط هاتف | |
| | | Not Available | 43189 | 7555 | 423 | 314 | 460 | 677 | 893 | 1051 | 981 | 924 | 713 | 827 | 292 | غير متوفر | | |
| | | Not Stated | 168 | 36 | 1 | - | 2 | 5 | 2 | 4 | 3 | 5 | 2 | 8 | 4 | غير مبین | | |

جدول (٢٨ تابع): الأسر الفلسطينية والأفراد فيها حسب حالة اللجوء لرب الأسرة وتوفر السلع المعمرة لدى الأسرة وحجم الأسرة

Table (28 Cont.): Palestinian Households and Persons in it by Refugee Status of Head of Household, Availability of Durable Goods and Household Size

| Refugee Status of Head of Household | Availability of Durable Goods | | المجموع | | حجم الأسرة | | | | | | | | | | توفر السلع المعمرة لدى الأسرة | حالة اللجوء لرب الأسرة | | |
|-------------------------------------|-------------------------------|---------------|---------|------------|------------|----|----|----|----|----|----|----|----|----|-------------------------------|------------------------|----------------|---------------|
| | | | أفراد | أسر | +11 | 10 | 9 | 8 | 7 | 6 | 5 | 4 | 3 | 2 | | | 1 | |
| | | | Persons | Households | | | | | | | | | | | | | | |
| Non-Registered Refugee | Private Car | Available | 591 | 92 | 6 | 5 | 6 | 10 | 15 | 11 | 18 | 10 | 10 | 1 | - | متوفر | سيارة خصوصي | لاجئ غير مسجل |
| | | Not Available | 1793 | 340 | 23 | 7 | 17 | 26 | 31 | 38 | 46 | 39 | 50 | 37 | 26 | غير متوفر | | |
| | Refrigerator | Not Stated | 18 | 4 | - | - | - | - | 1 | - | 1 | 1 | - | 1 | - | غير مبین | | |
| | | Available | 2003 | 366 | 20 | 9 | 21 | 32 | 41 | 43 | 58 | 39 | 49 | 33 | 21 | متوفر | ثلاجة كهربائية | |
| | | Not Available | 388 | 67 | 9 | 3 | 2 | 4 | 6 | 6 | 6 | 10 | 11 | 5 | 5 | غير متوفر | | |
| | Solar Boiler | Not Stated | 11 | 3 | - | - | - | - | - | - | 1 | 1 | - | 1 | - | غير مبین | | |
| | | Available | 1332 | 234 | 14 | 6 | 17 | 21 | 30 | 27 | 38 | 20 | 25 | 29 | 7 | متوفر | سخان شمسي | |
| | | Not Available | 1059 | 199 | 15 | 6 | 6 | 15 | 17 | 22 | 26 | 29 | 35 | 9 | 19 | غير متوفر | | |
| | Central Heating | Not Stated | 11 | 3 | - | - | - | - | - | - | 1 | 1 | - | 1 | - | غير مبین | | |
| | | Available | 35 | 7 | - | - | - | 1 | - | 1 | 2 | 2 | 1 | - | - | متوفر | تدفئة مركزية | |
| | | Not Available | 2356 | 426 | 29 | 12 | 23 | 35 | 47 | 48 | 62 | 47 | 59 | 38 | 26 | غير متوفر | | |
| | Home Library | Not Stated | 11 | 3 | - | - | - | - | - | - | 1 | 1 | - | 1 | - | غير مبین | | |
| | | Available | 475 | 86 | 6 | 3 | 3 | 7 | 7 | 11 | 14 | 13 | 13 | 5 | 4 | متوفر | مكتبة منزلية | |
| | | Not Available | 1916 | 347 | 23 | 9 | 20 | 29 | 40 | 38 | 50 | 36 | 47 | 33 | 22 | غير متوفر | | |
| | Cooking Stove | Not Stated | 11 | 3 | - | - | - | - | - | - | 1 | 1 | - | 1 | - | غير مبین | | |
| | | Available | 2352 | 427 | 28 | 11 | 22 | 36 | 47 | 49 | 64 | 49 | 57 | 38 | 26 | متوفر | طباخ غاز | |
| | | Not Available | 39 | 6 | 1 | 1 | 1 | - | - | - | - | - | 3 | - | - | غير متوفر | | |
| | Washing Machine | Not Stated | 11 | 3 | - | - | - | - | - | - | 1 | 1 | - | 1 | - | غير مبین | | |
| | | Available | 1933 | 335 | 20 | 10 | 19 | 32 | 40 | 45 | 58 | 37 | 40 | 23 | 11 | متوفر | غسالة ملابس | |
| | | Not Available | 458 | 98 | 9 | 2 | 4 | 4 | 7 | 4 | 6 | 12 | 20 | 15 | 15 | غير متوفر | | |
| | T.V. | Not Stated | 11 | 3 | - | - | - | - | - | - | 1 | 1 | - | 1 | - | غير مبین | | |
| | | Available | 2168 | 383 | 25 | 10 | 21 | 34 | 44 | 47 | 61 | 43 | 51 | 31 | 16 | متوفر | تلفزيون | |
| | | Not Available | 223 | 50 | 4 | 2 | 2 | 2 | 3 | 2 | 3 | 6 | 9 | 7 | 10 | غير متوفر | | |
| | Video | Not Stated | 11 | 3 | - | - | - | - | - | - | 1 | 1 | - | 1 | - | غير مبین | | |
| | | Available | 339 | 61 | 5 | 1 | 3 | 4 | 5 | 8 | 10 | 7 | 10 | 6 | 2 | متوفر | فيديو | |
| | | Not Available | 2052 | 372 | 24 | 11 | 20 | 32 | 42 | 41 | 54 | 42 | 50 | 32 | 24 | غير متوفر | | |
| | Computer | Not Stated | 11 | 3 | - | - | - | - | - | - | 1 | 1 | - | 1 | - | غير مبین | | |
| | | Available | 153 | 24 | 2 | - | 2 | 4 | 2 | 5 | 3 | 2 | 3 | 1 | - | متوفر | كمبيوتر | |
| | | Not Available | 2238 | 409 | 27 | 12 | 21 | 32 | 45 | 44 | 61 | 47 | 57 | 37 | 26 | غير متوفر | | |
| | Phone Line | Not Stated | 11 | 3 | - | - | - | - | - | - | 1 | 1 | - | 1 | - | غير مبین | | |
| | | Available | 796 | 145 | 9 | - | 5 | 13 | 17 | 23 | 24 | 20 | 17 | 13 | 4 | متوفر | خط هاتف | |
| | | Not Available | 1595 | 288 | 20 | 12 | 18 | 23 | 30 | 26 | 40 | 29 | 43 | 25 | 22 | غير متوفر | | |
| | | Not Stated | 11 | 3 | - | - | - | - | - | - | 1 | 1 | - | 1 | - | غير مبین | | |

جدول (٢٨ تابع): الأسر الفلسطينية والأفراد فيها حسب حالة اللجوء لرب الأسرة وتوفر السلع المعمرة لدى الأسرة وحجم الأسرة

Table (28 Cont.): Palestinian Households and Persons in it by Refugee Status of Head of Household, Availability of Durable Goods and Household Size

| Refugee Status of Head of Household | Availability of Durable Goods | | المجموع | | حجم الأسرة | | | | | | | | | | | توفر السلع المعمرة لدى الأسرة | حالة اللجوء لرب الأسرة | |
|-------------------------------------|-------------------------------|---------------|---------|------------|------------|------|------|------|------|------|------|------|------|------|------|-------------------------------|------------------------|----------|
| | | | أفراد | أسر | +11 | 10 | 9 | 8 | 7 | 6 | 5 | 4 | 3 | 2 | 1 | | | |
| | | | Persons | Households | | | | | | | | | | | | | | |
| Non-Refugee | Private Car | Available | 48805 | 7805 | 565 | 339 | 462 | 713 | 1045 | 1328 | 1230 | 1014 | 589 | 452 | 68 | متوفر | سيارة خصوصي | ليس لأجئ |
| | | Not Available | 134518 | 23556 | 1465 | 923 | 1428 | 2025 | 2730 | 3148 | 3142 | 2830 | 2234 | 2497 | 1134 | غير متوفر | | |
| | | Not Stated | 757 | 146 | 10 | 3 | 8 | 12 | 7 | 17 | 16 | 24 | 16 | 28 | 5 | غير مبین | | |
| | Refrigerator | Available | 156800 | 26294 | 1711 | 1063 | 1604 | 2385 | 3315 | 3914 | 3845 | 3271 | 2280 | 2206 | 700 | متوفر | ثلاجة كهربائية | |
| | | Not Available | 26611 | 5082 | 321 | 199 | 286 | 355 | 462 | 566 | 526 | 575 | 543 | 747 | 502 | غير متوفر | | |
| | | Not Stated | 669 | 131 | 8 | 3 | 8 | 10 | 5 | 13 | 17 | 22 | 16 | 24 | 5 | غير مبین | | |
| | Solar Boiler | Available | 120088 | 19589 | 1448 | 885 | 1295 | 1866 | 2472 | 2911 | 2736 | 2312 | 1652 | 1583 | 429 | متوفر | سخان شمسي | |
| | | Not Available | 63326 | 11787 | 584 | 377 | 595 | 875 | 1305 | 1568 | 1636 | 1533 | 1171 | 1370 | 773 | غير متوفر | | |
| | | Not Stated | 666 | 131 | 8 | 3 | 8 | 9 | 5 | 14 | 16 | 23 | 16 | 24 | 5 | غير مبین | | |
| | Central Heating | Available | 3076 | 570 | 29 | 11 | 13 | 32 | 68 | 95 | 90 | 88 | 67 | 60 | 17 | متوفر | تدفئة مركزية | |
| | | Not Available | 180324 | 30803 | 2003 | 1251 | 1876 | 2709 | 3709 | 4385 | 4281 | 3756 | 2756 | 2892 | 1185 | غير متوفر | | |
| | | Not Stated | 680 | 134 | 8 | 3 | 9 | 9 | 5 | 13 | 17 | 24 | 16 | 25 | 5 | غير مبین | | |
| | Home Library | Available | 33618 | 5608 | 370 | 202 | 303 | 473 | 705 | 929 | 859 | 738 | 498 | 413 | 118 | متوفر | مكتبة منزلية | |
| | | Not Available | 149712 | 25750 | 1662 | 1059 | 1587 | 2266 | 3070 | 3550 | 3510 | 3103 | 2324 | 2535 | 1084 | غير متوفر | | |
| | | Not Stated | 750 | 149 | 8 | 4 | 8 | 11 | 7 | 14 | 19 | 27 | 17 | 29 | 5 | غير مبین | | |
| | Cooking Stove | Available | 181350 | 30929 | 2000 | 1253 | 1870 | 2704 | 3741 | 4442 | 4348 | 3811 | 2785 | 2890 | 1085 | متوفر | طباخ غاز | |
| | | Not Available | 2150 | 460 | 33 | 10 | 21 | 39 | 37 | 39 | 27 | 35 | 38 | 64 | 117 | غير متوفر | | |
| | | Not Stated | 580 | 118 | 7 | 2 | 7 | 7 | 4 | 12 | 13 | 22 | 16 | 23 | 5 | غير مبین | | |
| | Washing Machine | Available | 149502 | 24344 | 1632 | 1054 | 1604 | 2333 | 3244 | 3769 | 3650 | 3004 | 1948 | 1685 | 421 | متوفر | غسالة ملابس | |
| | | Not Available | 33834 | 7020 | 399 | 207 | 285 | 406 | 532 | 709 | 721 | 839 | 874 | 1267 | 781 | غير متوفر | | |
| | | Not Stated | 744 | 143 | 9 | 4 | 9 | 11 | 6 | 15 | 17 | 25 | 17 | 25 | 5 | غير مبین | | |
| | T.V. | Available | 167510 | 27797 | 1883 | 1149 | 1757 | 2534 | 3516 | 4141 | 4043 | 3477 | 2430 | 2269 | 598 | متوفر | تلفزيون | |
| | | Not Available | 15817 | 3564 | 147 | 112 | 132 | 206 | 259 | 337 | 328 | 367 | 392 | 683 | 601 | غير متوفر | | |
| | | Not Stated | 753 | 146 | 10 | 4 | 9 | 10 | 7 | 15 | 17 | 24 | 17 | 25 | 8 | غير مبین | | |
| | Video | Available | 25769 | 4234 | 266 | 149 | 228 | 394 | 589 | 716 | 675 | 554 | 328 | 278 | 57 | متوفر | فيديو | |
| | | Not Available | 157556 | 27125 | 1765 | 1112 | 1661 | 2346 | 3187 | 3762 | 3694 | 3289 | 2491 | 2674 | 1144 | غير متوفر | | |
| | | Not Stated | 755 | 148 | 9 | 4 | 9 | 10 | 6 | 15 | 19 | 25 | 20 | 25 | 6 | غير مبین | | |
| | Computer | Available | 10454 | 1715 | 99 | 61 | 90 | 145 | 238 | 339 | 298 | 218 | 128 | 76 | 23 | متوفر | كمبيوتر | |
| | | Not Available | 172865 | 29644 | 1932 | 1200 | 1799 | 2595 | 3537 | 4138 | 4071 | 3626 | 2692 | 2876 | 1178 | غير متوفر | | |
| | | Not Stated | 761 | 148 | 9 | 4 | 9 | 10 | 7 | 16 | 19 | 24 | 19 | 25 | 6 | غير مبین | | |
| | Phone Line | Available | 47627 | 8071 | 453 | 265 | 400 | 682 | 1056 | 1365 | 1320 | 1081 | 683 | 566 | 200 | متوفر | خط هاتف | |
| | | Not Available | 135675 | 23284 | 1578 | 996 | 1489 | 2058 | 2718 | 3112 | 3048 | 2762 | 2137 | 2386 | 1000 | غير متوفر | | |
| | | Not Stated | 778 | 152 | 9 | 4 | 9 | 10 | 8 | 16 | 20 | 25 | 19 | 25 | 7 | غير مبین | | |

جدول (٢٨ تابع): الأسر الفلسطينية والأفراد فيها حسب حالة اللجوء لرب الأسرة وتوفر السلع المعمرة لدى الأسرة وحجم الأسرة

Table (28 Cont.): Palestinian Households and Persons in it by Refugee Status of Head of Household, Availability of Durable Goods and Household Size

| Refugee Status of Head of Household | Availability of Durable Goods | | المجموع | | حجم الأسرة | | | | | | | | | | توفر السلع المعمرة لدى الأسرة | حالة اللجوء لرب الأسرة | | |
|-------------------------------------|-------------------------------|---------------|---------|------------|------------|----|----|----|----|----|----|----|---|----|-------------------------------|------------------------|----------------|----------|
| | | | أفراد | أسر | +11 | 10 | 9 | 8 | 7 | 6 | 5 | 4 | 3 | 2 | | | 1 | |
| | | | Persons | Households | | | | | | | | | | | | | | |
| Not Stated | Private Car | Available | 309 | 43 | 2 | 4 | 8 | 10 | 7 | 2 | 1 | 4 | 2 | 3 | - | متوفر | سيارة خصوصي | غير مبين |
| | | Not Available | 725 | 117 | 10 | 5 | 15 | 13 | 13 | 13 | 10 | 9 | 6 | 9 | 14 | غير متوفر | | |
| | Refrigerator | Not Stated | 10 | 2 | - | - | 1 | - | - | - | - | - | - | - | 1 | غير مبين | | |
| | | Available | 888 | 135 | 9 | 9 | 19 | 19 | 18 | 14 | 9 | 13 | 7 | 11 | 7 | متوفر | ثلاجة كهربائية | |
| | Solar Boiler | Not Available | 146 | 25 | 3 | - | 4 | 4 | 2 | 1 | 2 | - | 1 | 1 | 7 | غير متوفر | | |
| | | Not Stated | 10 | 2 | - | - | 1 | - | - | - | - | - | - | - | 1 | غير مبين | | |
| | Central Heating | Available | 648 | 97 | 5 | 4 | 19 | 14 | 12 | 11 | 4 | 12 | 7 | 7 | 2 | متوفر | سخان شمسي | |
| | | Not Available | 386 | 63 | 7 | 5 | 4 | 9 | 8 | 4 | 7 | 1 | 1 | 5 | 12 | غير متوفر | | |
| | Home Library | Not Stated | 10 | 2 | - | - | 1 | - | - | - | - | - | - | - | 1 | غير مبين | | |
| | | Available | 33 | 4 | - | 1 | 1 | 1 | - | 1 | - | - | - | - | - | متوفر | تدفئة مركزية | |
| | Cooking Stove | Not Available | 1001 | 156 | 12 | 8 | 22 | 22 | 20 | 14 | 11 | 13 | 8 | 12 | 14 | غير متوفر | | |
| | | Not Stated | 10 | 2 | - | - | 1 | - | - | - | - | - | - | - | 1 | غير مبين | | |
| | Washing Machine | Available | 174 | 23 | 3 | 2 | 4 | 3 | 2 | 2 | 1 | 2 | 2 | 2 | - | متوفر | مكتبة منزلية | |
| | | Not Available | 858 | 136 | 9 | 7 | 19 | 20 | 18 | 13 | 10 | 11 | 6 | 9 | 14 | غير متوفر | | |
| | T.V. | Not Stated | 12 | 3 | - | - | 1 | - | - | - | - | - | - | 1 | 1 | غير مبين | | |
| | | Available | 1003 | 155 | 11 | 9 | 22 | 22 | 20 | 15 | 11 | 13 | 8 | 12 | 12 | متوفر | طباخ غاز | |
| | Video | Not Available | 31 | 5 | 1 | - | 1 | 1 | - | - | - | - | - | - | 2 | غير متوفر | | |
| | | Not Stated | 10 | 2 | - | - | 1 | - | - | - | - | - | - | - | 1 | غير مبين | | |
| | Computer | Available | 798 | 118 | 7 | 7 | 20 | 21 | 13 | 13 | 7 | 10 | 8 | 9 | 3 | متوفر | غسالة ملابس | |
| | | Not Available | 236 | 42 | 5 | 2 | 3 | 2 | 7 | 2 | 4 | 3 | - | 3 | 11 | غير متوفر | | |
| | Phone Line | Not Stated | 10 | 2 | - | - | 1 | - | - | - | - | - | - | - | 1 | غير مبين | | |
| | | Available | 918 | 132 | 9 | 9 | 22 | 21 | 17 | 15 | 9 | 13 | 7 | 8 | 2 | متوفر | تلفزيون | |
| | Computer | Not Available | 116 | 28 | 3 | - | 1 | 2 | 3 | - | 2 | - | 1 | 4 | 12 | غير متوفر | | |
| | | Not Stated | 10 | 2 | - | - | 1 | - | - | - | - | - | - | - | 1 | غير مبين | | |
| | Phone Line | Available | 169 | 22 | 1 | 1 | 5 | 2 | 6 | 4 | 1 | 1 | 1 | - | - | متوفر | فيديو | |
| | | Not Available | 865 | 138 | 11 | 8 | 18 | 21 | 14 | 11 | 10 | 12 | 7 | 12 | 14 | غير متوفر | | |
| | Computer | Not Stated | 10 | 2 | - | - | 1 | - | - | - | - | - | - | - | 1 | غير مبين | | |
| | | Available | 69 | 9 | 2 | 1 | 1 | 1 | 1 | - | - | - | 2 | 1 | - | متوفر | كمبيوتر | |
| | Phone Line | Not Available | 965 | 151 | 10 | 8 | 22 | 22 | 19 | 15 | 11 | 13 | 6 | 11 | 14 | غير متوفر | | |
| | | Not Stated | 10 | 2 | - | - | 1 | - | - | - | - | - | - | - | 1 | غير مبين | | |
| | Phone Line | Available | 191 | 30 | - | 2 | 4 | 5 | 5 | 4 | 3 | 3 | 2 | 1 | 1 | متوفر | خط هاتف | |
| | | Not Available | 843 | 130 | 12 | 7 | 19 | 18 | 15 | 11 | 8 | 10 | 6 | 11 | 13 | غير متوفر | | |
| | | Not Stated | 10 | 2 | - | - | 1 | - | - | - | - | - | - | 1 | غير مبين | | | |

جدول (٢٨ تابع): الأسر الفلسطينية والأفراد فيها حسب حالة اللجوء لرب الأسرة وتوفر السلع المعمرة لدى الأسرة وحجم الأسرة

Table (28 Cont.): Palestinian Households and Persons in it by Refugee Status of Head of Household, Availability of Durable Goods and Household Size

| Refugee Status of Head of Household | Availability of Durable Goods | | المجموع | | حجم الأسرة | | | | | | | | | | توفر السلع المعمرة لدى الأسرة | | حالة اللجوء لرب الأسرة | |
|-------------------------------------|-------------------------------|---------------|---------|---------|----------------|------|------|------|------|------|------|------|------|------|-------------------------------|-----------|------------------------|-----------|
| | | | Total | أسر | Household Size | | | | | | | | | | | | | |
| | | | أفراد | Persons | Households | +11 | 10 | 9 | 8 | 7 | 6 | 5 | 4 | 3 | 2 | 1 | متوفر | غير متوفر |
| Total | Private Car | Available | 63370 | 10086 | 723 | 435 | 619 | 965 | 1395 | 1699 | 1557 | 1281 | 755 | 579 | 78 | متوفر | سيارة خصوصي | المجموع |
| | | Not Available | 186652 | 32609 | 1990 | 1314 | 2004 | 2853 | 3771 | 4405 | 4313 | 3916 | 3087 | 3439 | 1517 | غير متوفر | | |
| | Refrigerator | Not Stated | 972 | 191 | 11 | 3 | 10 | 17 | 13 | 21 | 21 | 31 | 18 | 36 | 10 | غير مبين | ثلاجة كهربائية | |
| | | Available | 216655 | 36280 | 2315 | 1496 | 2277 | 3369 | 4582 | 5412 | 5201 | 4461 | 3148 | 3066 | 953 | متوفر | | |
| | | Not Available | 33492 | 6436 | 400 | 253 | 346 | 451 | 590 | 696 | 669 | 738 | 695 | 957 | 641 | غير متوفر | | |
| | Solar Boiler | Not Stated | 847 | 170 | 9 | 3 | 10 | 15 | 7 | 17 | 21 | 29 | 17 | 31 | 11 | غير مبين | سخان شمسي | |
| | | Available | 159718 | 26034 | 1868 | 1187 | 1769 | 2554 | 3301 | 3861 | 3568 | 3070 | 2199 | 2110 | 547 | متوفر | | |
| | | Not Available | 90403 | 16677 | 846 | 562 | 854 | 1267 | 1871 | 2246 | 2301 | 2127 | 1643 | 1912 | 1048 | غير متوفر | | |
| | Central Heating | Not Stated | 873 | 175 | 10 | 3 | 10 | 14 | 7 | 18 | 22 | 31 | 18 | 32 | 10 | غير مبين | تدفئة مركزية | |
| | | Available | 3619 | 674 | 32 | 14 | 16 | 41 | 80 | 111 | 104 | 103 | 79 | 72 | 22 | متوفر | | |
| | | Not Available | 246518 | 42040 | 2683 | 1735 | 2606 | 3780 | 5092 | 5997 | 5766 | 5094 | 3764 | 3950 | 1573 | غير متوفر | | |
| | Home Library | Not Stated | 857 | 172 | 9 | 3 | 11 | 14 | 7 | 17 | 21 | 31 | 17 | 32 | 10 | غير مبين | مكتبة منزلية | |
| | | Available | 44739 | 7478 | 460 | 273 | 427 | 645 | 964 | 1231 | 1136 | 978 | 670 | 540 | 154 | متوفر | | |
| | | Not Available | 205322 | 35219 | 2255 | 1475 | 2196 | 3174 | 4206 | 4876 | 4732 | 4215 | 3172 | 3477 | 1441 | غير متوفر | | |
| | Cooking Stove | Not Stated | 933 | 189 | 9 | 4 | 10 | 16 | 9 | 18 | 23 | 35 | 18 | 37 | 10 | غير مبين | طباخ غاز | |
| | | Available | 247333 | 42092 | 2674 | 1733 | 2593 | 3779 | 5125 | 6053 | 5831 | 5155 | 3785 | 3937 | 1427 | متوفر | | |
| | | Not Available | 2926 | 642 | 42 | 17 | 31 | 46 | 48 | 56 | 43 | 45 | 58 | 88 | 168 | غير متوفر | | |
| | Washing Machine | Not Stated | 735 | 152 | 8 | 2 | 9 | 10 | 6 | 16 | 17 | 28 | 17 | 29 | 10 | غير مبين | غسالة ملابس | |
| | | Available | 206253 | 33556 | 2211 | 1466 | 2252 | 3297 | 4474 | 5220 | 4941 | 4093 | 2683 | 2341 | 578 | متوفر | | |
| | | Not Available | 43814 | 9145 | 503 | 282 | 370 | 522 | 697 | 886 | 929 | 1103 | 1159 | 1679 | 1015 | غير متوفر | | |
| | T.V. | Not Stated | 927 | 185 | 10 | 4 | 11 | 16 | 8 | 19 | 21 | 32 | 18 | 34 | 12 | غير مبين | تلفزيون | |
| | | Available | 229662 | 38101 | 2522 | 1597 | 2447 | 3564 | 4837 | 5687 | 5452 | 4716 | 3326 | 3136 | 817 | متوفر | | |
| | | Not Available | 20396 | 4597 | 191 | 151 | 175 | 256 | 333 | 419 | 418 | 481 | 516 | 884 | 773 | غير متوفر | | |
| | Video | Not Stated | 936 | 188 | 11 | 4 | 11 | 15 | 9 | 19 | 21 | 31 | 18 | 34 | 15 | غير مبين | فيديو | |
| | | Available | 35914 | 5819 | 379 | 229 | 330 | 566 | 831 | 993 | 866 | 727 | 444 | 381 | 73 | متوفر | | |
| | | Not Available | 214138 | 36879 | 2335 | 1518 | 2292 | 3254 | 4340 | 5113 | 5002 | 4470 | 3395 | 3639 | 1521 | غير متوفر | | |
| | Computer | Not Stated | 942 | 188 | 10 | 5 | 11 | 15 | 8 | 19 | 23 | 31 | 21 | 34 | 11 | غير مبين | كمبيوتر | |
| | | Available | 13937 | 2261 | 128 | 87 | 131 | 211 | 326 | 439 | 376 | 263 | 170 | 105 | 25 | متوفر | | |
| | | Not Available | 236110 | 40437 | 2586 | 1661 | 2490 | 3609 | 4844 | 5666 | 5492 | 4935 | 3670 | 3915 | 1569 | غير متوفر | | |
| | Phone Line | Not Stated | 947 | 188 | 10 | 4 | 12 | 15 | 9 | 20 | 23 | 30 | 20 | 34 | 11 | غير مبين | خط هاتف | |
| | | Available | 68725 | 11436 | 681 | 419 | 635 | 1044 | 1513 | 1905 | 1790 | 1472 | 940 | 771 | 266 | متوفر | | |
| | | Not Available | 181302 | 31257 | 2033 | 1329 | 1986 | 2776 | 3656 | 4200 | 4077 | 3725 | 2899 | 3249 | 1327 | غير متوفر | | |
| | | Not Stated | 967 | 193 | 10 | 4 | 12 | 15 | 10 | 20 | 24 | 31 | 21 | 34 | 12 | غير مبين | | |

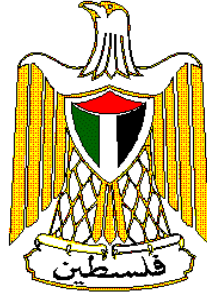

**Palestine National Authority
Palestinian Central Bureau of Statistics
Population, Housing and Establishment Census-1997
Statistical Reports Series**



**Final Results
Housing Report
Khan Yunis Governorate**

May, 1999

PAGE NUMBERS OF ENGLISH TEXT ARE PRINTED IN SQUARE BRACKETS.
TABLES ARE PRINTED IN THE ARABIC ORDER (FROM RIGHT TO LEFT).

© May, 1999

All Rights Reserved.

Suggested Citation:

Palestinian Central Bureau of Statistics, 1999. *Population, Housing and Establishment Census -1997, Final Results- Housing Report – Khan Yunis Governorate, First Part Ramallah-Palestine.*

All correspondence should be directed to:

Department of user services
Palestinian Central Bureau of Statistics
P.O.Box 1647, Ramallah, Palestine.

Tel: 972-2-2406340
E-mail: diwan@pcbs.pna.org

Fax: 972-2-2406343
web-site: <http://www.pcbs.org>

**A Word from H.E. Yaser Arafat
President of the Palestinian National Authority**

The official statistics system is one of the basic pillars of the civic society in any country. We have, thus, paid special attention to laying solid foundations for this system in the Palestinian society. We have raised and allocated local and international resources to lay well balanced bases for the Palestinian statistical system in parallel with the task of achieving the Palestinian political and socio – economic independence. In acknowledging and stressing the importance of setting up a modern central statistical bureau capable of collecting, compiling and disseminating statistical data in accordance with the international standards and recommendations, we included the establishment, funding and creation of the enabling atmosphere for the success of the system among our top personal and official priorities.

It pleases us to present the findings of the first Population, Housing and Establishment Census that was successfully planned, implemented and underwent various dissemination processes by Palestinian hands. Our independent Palestinian decision to carry out the project came in response to our awareness of the crucial need for building a Palestinian statistical system, as part of our rights to sovereignty and complete independence. We are very confident that the findings of the Population, Housing and Establishment Census-1997 shall be utilized in enhancing our efforts aiming to provide the enabling environment for achieving the complete Palestinian sovereignty as well as to optimally utilize and allocate available resources in a way that ensures balanced development.

In view of the importance of the project findings in enhancing our liberation, independence and state building, we issued presidential directives (in the session of the Palestinian cabinet held on January 16th 1998) requiring all ministries and governmental agencies to make optimal utilization of the findings, including revising their plans and program based on the results of this project.

The implementation of the Population, Housing and Establishment Census- 1997 and the derivation of its findings crowns our march for the informatic independence launched in 1993 when issued by our directives for the establishment of the Palestinian Central Bureau of Statistics. The success of the census would have been impossible, without the dedication and commitment of the national team we established for following up and supervising the implementation of this highly pivotal project. The census national team, comprised of senior PNA officials including ministers, deputy ministers, and director generals representing the Palestinian government, as well as many thousands of our Palestinian people who worked hard day and night to ensure the availability of the enabling conditions for the successful implementation of the census. It is my pleasure, in this respect, to express my deep gratitude to the national director of the project, Dr. Hasan Abu Libdeh, whose distinguished management, characterized with high efficiency and continuous follow up and supervision, has played a crucial role in achieving solid and reliable results. We extend our thanks to Mr. Mahmoud Jaradat, the executive director of the project, for his high sense of responsibility in managing and following up the implementation of the activities.

The cooperation of our people with the census national team in voluntarily providing complete needed data reflects the distinguished determination of the various groups of our Palestinian people to take part in building our homeland.

The international community has paid serious attention to this national exercise. Such attention came in different forms including the generous support provided by a number of UN organizations and friendly countries. The United Nations Population Fund (UNFPA) allocated an essential part of its resources and technical expertise in the planning and implementation phases. The United Nations Statistical Office and the Technical Support Team resident in Amman took part in bringing success to the activities of the census including offering all possible technical consultancy. Likewise, the Governments of Great Britain, Switzerland and Norway provided serious financial contributions.

We express our sincere gratitude to the various parties that contributed to the funding of the activities of this crucial event as well as to those who provided technical expertise to ensure carrying out the census in accordance with international standards and scientific criteria.

Of course, I can not but extend my thanks and appreciation to the PCBS family and all members of the census national team. I am very proud of their hard work, persistence and dedication.

Yasser Arafat
President of the Executive Committee of the Palestine
Liberation Organization
President of the Palestinian National Authority
President of the Higher Committee of the Population,
Housing and Establishment Census 1997

Acknowledgement

We proudly celebrate the occasion of releasing the final results of the first Population, Housing and Establishment Census-1997, in less than a year from being implemented. It would be impossible for this achievement to emerge without the remarkable integration of all **Palestinian people**, by which all chances of success were provided to carry out this sovereignty exercise. Accordingly, the Census National Team is mostly grateful for their gigantic cooperation in this process.

The Census National Team is honored to present special appreciation and gratitude to his excellency President **Yaser Arafat**, for providing all the official, moral and financial support since his generous adoption of the idea since 1993 in Tunisia. The Census National Team highly appreciates Mr. President's faith and trust in the team's capabilities to implement this project during extremely complicated circumstances.

Both legislative and executive authorities, in addition to public and private sectors, were distinguishably supportive throughout the census stages.

Many thanks to the Palestinian **Legislative Council, PNA Leadership, Cabinet, Ministers, Ministries, Governmental Institutions, Governors, Palestinian Security Institutions, Members of Census National Committee, Publicity Campaign Regional Committees and Sub-Committees, Coordination Committee, Governorate Sub-Committees, Women Support Committees, Census Executive Committee, Central and Sub-Operations Rooms, and Other Parties** for harmonizing their efforts conducive to provide all opportunities of success.

PCBS family is proudly satisfied to be part of this historic era and to merit the confidence of both Palestinian leadership and people, to lead this marvelous task. PCBS will continuously be committed to endless exerted contributions to complete the Palestinian statistical sovereignty.

Acknowledgment

The successful implementation of the census would not have been possible without the financial and technical assistance provided by the following donors: -

- United Nation Population Fund UNFPA, through united Nation Statistical Division (UNSD), Department of Economic and Social Information and Policy Analysis (DESIPA), Country Support Team Amman (CST) and United Nation Development Program (UNDP) in Jerusalem
- The British Government through Department for International Development (DFID)
- The Swiss Government through Swiss Development Cooperation (SDC)
- The Norwegian Government through Agency for Development Cooperation (NORAD)
- The World Bank Through Palestinian Economic Council for Development And Reconstruction (PECDAR).

Palestine National Authority (PNA), Census National Team, and Palestinian Central Bureau of Statistics acknowledge the assistance of these donor countries and agencies.

The printing of Census reports is made possible by a generous contribution from British Government through the Department for International Development (DFID).

Preface

Censuses of Population, Housing, or Establishments are crucial undertakings in the life of any official statistical system. The United Nations recommends the implementation of Population censuses every 5 or 10 years to obtain a comprehensive set of data about population size, composition and characteristics. Such data are essential for economic and social development.

Upon launching of the peace process between the Arab countries and Israel, the Palestine Liberation Organization, PLO, has given highest priority to making available the needed data for establishing national plans of actions for rebuilding the country, especially the economic, social, cultural and service sectors in the Palestinian Territory. The PLO has recognized that the available gap in the needed statistics for planning will only be filled through the implementation of a population and housing census. The census will be a proper vehicle for providing various ministries and institutions with crucially needed data for effective planning and for the integration of demographic indicators into the overall development planning process.

Our efforts in planning for carrying out the census, which have started in the fall of 1993 have culminated in the issuance of a presidential decree (June 5, 1997) on conducting the Population, Housing, and Establishment Census at the end of 1997 in the Palestinian Territory. The Palestinian Central Bureau of Statistics was entrusted through that decree to lead the implementation of this strategic exercise.

The census covered all of the Palestinian Territory except those parts of Jerusalem, which were annexed by Israel in 1967. The Israeli authorities have conducted an extensive campaign against our teams in Jerusalem, including the arrest of scores of fieldworkers, declaring those areas as closed military areas, and passing a law outlawing census activities in Jerusalem, thus preventing the Palestinian side from exercising its legitimate rights in Jerusalem, and the right to collect statistical information about the Palestinians of Jerusalem.

This report summarizes the main results of the census in this field, more reports are being prepared to cover other topical aspects as well as other geographical areas. Of course, the exhaustion of all areas covered by the census will take along time, however, we count on the interests of various users to help us release all results in record time. In the meantime, we welcome any suggestions from users on further utilization of these data.

May, 1999

**Hasan Abu-Libdeh, Ph.D.
President**

Important Remarks

- 1- The detailed tables published in this report and addressing all essential characteristics are related to the final result of the housing units actually enumerated in December 10th – 24th 1997.

- 2- The administrative classifications of the Ministry of Local Government were used in the 1997 census. These classifications divided the Palestinian Territory into 14 governorates in addition to 2 districts.
The governorates are Jenin, Tulkarm, Qalqiliya, Nablus, Ramallah and Al-Bireh, Jericho, Jerusalem, Bethlehem, Hebron, North Gaza, Gaza, Deir Al-Balah, Khan Yunis, and Rafah.

The two districts are Tubas and Salfit.

- 3- The detailed households tables published in this report are related to Palestinian and non Palestinian private households and not include the collective households.

Table of Contents

| <u>Subject</u> | <u>Page</u> |
|--|--------------------|
| A Word from H.E. Yaser Arafat President of the Palestinian National Authority | |
| Preface | |
| Acknowledgment | |
| Important Remarks | |
| Table of Contents | |
| List of Tables | |
| Chapter One: General Background | [17] |
| 1.1 Census definition | [17] |
| 1.2 Enumeration Technique | [17] |
| 1.3 Enumeration period | [17] |
| 1.4 Census Stages | [17] |
| 1.5 Data Quality Control Mechanism | [18] |
| 1.6 Census Organizational Structure | [20] |
| Chapter Two: Basic definitions and concepts | [21] |
| 2.1 Geographical, administrative and statistical divisions | [21] |
| 2.2 General definitions | [21] |
| 2.3 Basic definitions for housing units characteristics | [23] |
| Chapter Three: Final Results | [27] |
| Tables | 35 |

List of Tables

| Table | Page |
|--|-------------|
| Table 1: Occupied Housing Units, Households and Persons by Type of Housing Unit, Number of Rooms in Housing Unit and Type of Locality | 35 |
| Table 2: Occupied Housing Units, Households and Persons by Locality and Number of Rooms in Housing Unit | 39 |
| Table 3: Occupied Housing Units, Households and Persons by Type of Housing Unit, Connection to Water Network in Housing Unit and Type of Locality | 40 |
| Table 4: Occupied Housing Units, Households and Persons by Locality and Connection to Water Network in Housing Unit | 44 |
| Table 5: Occupied Housing Units, Households and Persons by Type of Housing Unit, Connection to Electricity Network in Housing Unit and Type of Locality | 45 |
| Table 6: Occupied Housing Units, Households and Persons by Locality and Connection to Electricity Network in Housing Unit | 49 |
| Table 7: Occupied Housing Units, Households and Persons by Type of Housing Unit, Connection to Sewage System in Housing Unit and Type of Locality | 50 |
| Table 8: Occupied Housing Units, Households and Persons by Locality and Connection to Sewage System in Housing Unit | 54 |
| Table 9: Occupied Housing Units, Households and Persons by Type of Housing Unit, Availability of Kitchen in Housing Unit and Type of Locality | 55 |
| Table 10: Occupied Housing Units, Households and Persons by Locality and Availability of Kitchen in Housing Unit | 59 |
| Table 11: Occupied Housing Units, Households and Persons by Type of Housing Unit, Availability of Bathroom in Housing Unit and Type of Locality | 60 |
| Table 12: Occupied Housing Units, Households and Persons by Locality and Availability of Bathroom in Housing Unit | 64 |
| Table 13: Occupied Housing Units, Households and Persons by Type of Housing Unit, Availability of Toilet and Type of Locality | 65 |
| Table 14: Occupied Housing Units, Households and Persons by Locality and Availability of Toilet in Housing Unit | 69 |
| Table 15: Households and Persons by Type of Housing Unit, Tenure of Housing Unit and Type of Locality | 70 |
| Table 16: Households and Persons by Locality and Tenure of Housing Unit | 74 |
| Table 17: Households by Type of Housing Unit, Type of Household and Type of Locality | 75 |
| Table 18: Households by Type of Housing Unit, Sex, Age of Head of Household and Type of Locality | 79 |
| Table 19: Households by Type of Housing Unit, Sex, Activity Status of Head of Household and Type of Locality | 83 |

| <u>Table</u> | <u>Page</u> |
|---|--------------------|
| Table 20: Households by Occupation and Sex of Head of Household and Type of Housing Unit | 87 |
| Table 21: Households by Type of Housing Unit, Number of Rooms for Household and Household Size | 90 |
| Table 22: Households by Type of Housing Unit, Tenure of Housing Unit, Connection to Water Network and Sewage System in Housing Unit | 92 |
| Table 23: Households Classified by Whether Space Occupied is Furnished or Unfurnished, Type of Housing Unit and Number of Rooms for Household | 95 |
| Table 24: Households Classified by Whether Space Occupied is Furnished or Unfurnished, Type of Housing Unit, Connection to Water Network and Toilet in Housing Unit | 96 |
| Table 25: Households by Availability of Durable Goods to the Household, Household Size and Type of Locality | 97 |
| Table 26: Palestinian Households and Persons in it by Refugee Status of Head of Household and Number of Rooms for Household | 101 |
| Table 27: Palestinian Households and Persons in it by Refugee Status of Head of Household, Number of Rooms for Household, Household Size, Average of Household Size and Average Number of Persons Per Room | 102 |
| Table 28: Palestinian Households and Persons in it by Refugee Status of Head of Household, Availability of Durable Goods and Household Size | 105 |

Chapter One

General Background

The Population, Housing and Establishment Census -1997 is the largest statistical project ever conducted in the Palestinian Territory. The Palestinian Central Bureau of Statistics (PCBS) started preparing for implementing this pivotal project in the eve of 1993, and it was actually carried out throughout the period starting from the early beginnings of September 1997 until the eve of that year. This chapter provides a brief overview of the Census definition, enumeration technique, enumeration period, census stages, data quality control mechanism. Census organizational structure.

1.1 Housing Census Definition

The process of collection, classification, processing, analysis, assessment, dissemination of statistical data on the number of housing units and their distribution by the basic characteristics in a specific reference period within the boundaries of a specific geographic area.

1.2 Enumeration Technique

The enumeration technique was based on direct interviewing of respondents in completing the questionnaires designated for collecting statistical data on the housing units which underwent comprehensive enumeration, i.e. the operations were not based on any sampling. In addition, the instructions given to the fieldwork teams stressed the importance of returning more than once to absent households to ensure completing data from eligible persons. Field work officials used to play active roles in addressing non-response cases by providing the household with the necessary explanations to alleviate their fears or through public and official related ceremonies.

1.3 Enumeration period:

As for the enumeration period, it refers to the span of time in between the commencement of fieldwork and the completion of all questionnaires. The period between December 10th 1997 and December 24th was adopted as the enumeration period of the census.

1.4 Census Stages:

The Census was conducted in three basic stages:

1.4.1 Census Preparatory Stage:

The initial preparatory activities of the 1997 census were launched at the end of 1993 by the preparation of the project document, census budget, and then the recruitment of census core staff who first thoroughly reviewed the international experiences and UN recommendations in relation to Population and Housing Censuses.

Afterwards, the census core team initiated the process of coordinating with governmental and non-governmental institutions to identify their needs of the census data. The coordination resulted in national consensus about the priorities in relation to the necessary variables and indicators that were crucial to the Palestinian development process. Also, special coordination and consultation with the United Nations Population fund (UNFPA) were conducted from the beginning of this stage to ensure the support of this organization to the census various activities.

This stage witnessed the implementation of a pre-test that covered 15 Enumeration Areas in March 1996, and a pilot census that covered 36 Enumeration Areas, which was conducted in December 1996. These two census' tests led to positive amendments to census plans and procedures.

At this stage, an administrative classification manual was prepared along with complete updated maps for all Palestinian localities. Each locality was divided into small Enumeration Areas each with an average size of 150 housing unit.

Presidential decrees on the implementation of the census and the formation of the census different committees were issued on June 6th 1997.

Then, census questionnaires and manuals were finalized and printed; sources of fieldworkers were determined; preparation of archive and storage room was set; and finally the distribution of census required materials to census field offices. This stage was accomplished by September 4th, 1997.

1.4.2. Implementation stage (field work stage):

This stage started on September 6th 1997 and lasted until January 15th 1998. It commenced with the selection and training of field workers including Census governorate directors, supervisors, crew leaders and enumerators. The main activities of this stage tackled the delineation of enumeration areas in the period between October 1st 1997 and October 14th 1997; the marking and listing of buildings, housing units and establishments in the period between October 30th 1997 and November 23rd 1997; the population count (enumeration) in the period between December 10th 1997 and December 24th 1997; the implementation of the post enumeration study in the period between January 6th 1998 and January 15th 1997; the derivation of the preliminary findings in the period between December 31st 1997 and January 4th 1998; and the delivery and reception of questionnaires and records as well as storing them in the main office in the period between December 29th 1997 and January 4th 1998.

1.4.3. Data processing and preparation reports stage:

This stage started on January 5th 1998. The main activities of this stage tackled the editing, coding, verification, data entry, and verification of computerized data for all questionnaires. Other pertinent activities included the application of data quality control techniques after the derivation of electronic lists for exceptional and inconsistent cases. In addition, this stage involved the preparation of the different statistical reports at all geographic levels.

1.5 Data quality and control mechanism:

The purpose of this mechanism was to obtain reliable set of data through the adoption of procedures that would prevent possible errors, avoid the causes of possible inconsistencies, and then the identification and correction of these errors or inconsistencies.

The data quality and control mechanism was adopted in all of census stages.

1.5.1 Data quality and control mechanism in the preparatory stage:

This stage involved the formulation of census definitions and instructions in a way that would best suit the questionnaires and permit a reliable and consistent completion of census questionnaires.

An administrative classification manual was prepared for all Palestinian localities. Detailed maps were prepared for each locality and each Enumeration Area in the locality, in addition to proper distribution of fieldworkers to ensure full coverage of all buildings, housing units, households, and establishments.

Special forms were designed to allow for close follow up on daily production, coverage, and data quality.

In addition, a special mechanism was adopted in storing census questionnaires to ensure safe storage and fast retrieval of questionnaires during the census data processing stage.

1.5.2 Data quality and control mechanisms in the implementation stage:

Special attention was given to the selection of census fieldworkers and unemployed intermediate college or university graduates were recruited. Each fieldworker was assigned to an Enumeration Area located in his or her locality since it's easier to identify the area and avoid possible disruption in census activities in case of complete or partial closure of the Palestinian Territory from Israeli Authorities.

Training programs and plans were carefully designed in advance. The first stage was to train census directors, who then trained census supervisors, and who then trained census crew leaders and enumerators. Identical videotapes were used in every training stage to ensure presenting census definitions and instructions to all trainees in a unified way.

After each training stage, a unified evaluation examination was conducted and the best fieldworkers were selected.

In the fieldwork activity, every supervisor was responsible for 5 crew leaders and every crew leader was responsible for 5 enumerators.

As for the enumeration technique, the direct interviewing technique was solely adopted in the enumeration process, where the interviews were conducted with the head of household or another eligible adult.

Clear and definite instructions were issued to the different levels of field workers to ensure field and office revision of their work and the work of their immediate staff. These instructions focused on revision techniques and error correction mechanisms. These instructions also required the supervisors to personally complete a sample not less than 5% of the questionnaires completed by the enumerators; check the coverage and data quality especially in the early days of work besides the daily office and field revisions. The crew leader re-completed 10% of the household data previously completed by the enumerators.

Two central operation rooms operated continuously 24 hours a day in PCBS' main offices in Ramallah & Gaza, respectively. These operation rooms comprised technical staff, administrators, and support staff to respond to the inquiries of the public and meet the urgent needs of the Census staff, e.g. supplies and issuing any general instructions in writing.

1.5.3 Data quality control mechanism in the data processing stage:

The Census data processing stage included the office editing, office coding, data entry, and computer editing activities.

A special office and computer editing manual was prepared in advance, which included all possible checks and controls that could be applied on the census data.

All census data processing employees were selected from the best fieldworkers. The data processing stage was conducted centrally, and special training sessions were conducted prior to any of the data processing activities.

Office editing and verification of editing were implemented 100% on all of the census questionnaires.

Office coding and verification of coding were implemented 100% on all of the census questionnaires as well.

At the beginning of census data entry stage, verification was implemented 100% to identify weaknesses among data keyers. At later stages, only a 10% verification on data entry was applied.

The best editors and coders were selected for the computer editing stage.

1.6 Census Organizational Structure:

Because of the importance of the Census project, which is considered the largest statistical operation that has been implemented in the Palestinian Territory, it was necessary to have an administrative organization for the census national team that secures complete controls over administrative technical and field work operations. The number of individuals who worked in the project was 6733. This number does not include the volunteers who participated in the publicity campaign, beside members of emergency committees, women committees and security committees

Census organization structure

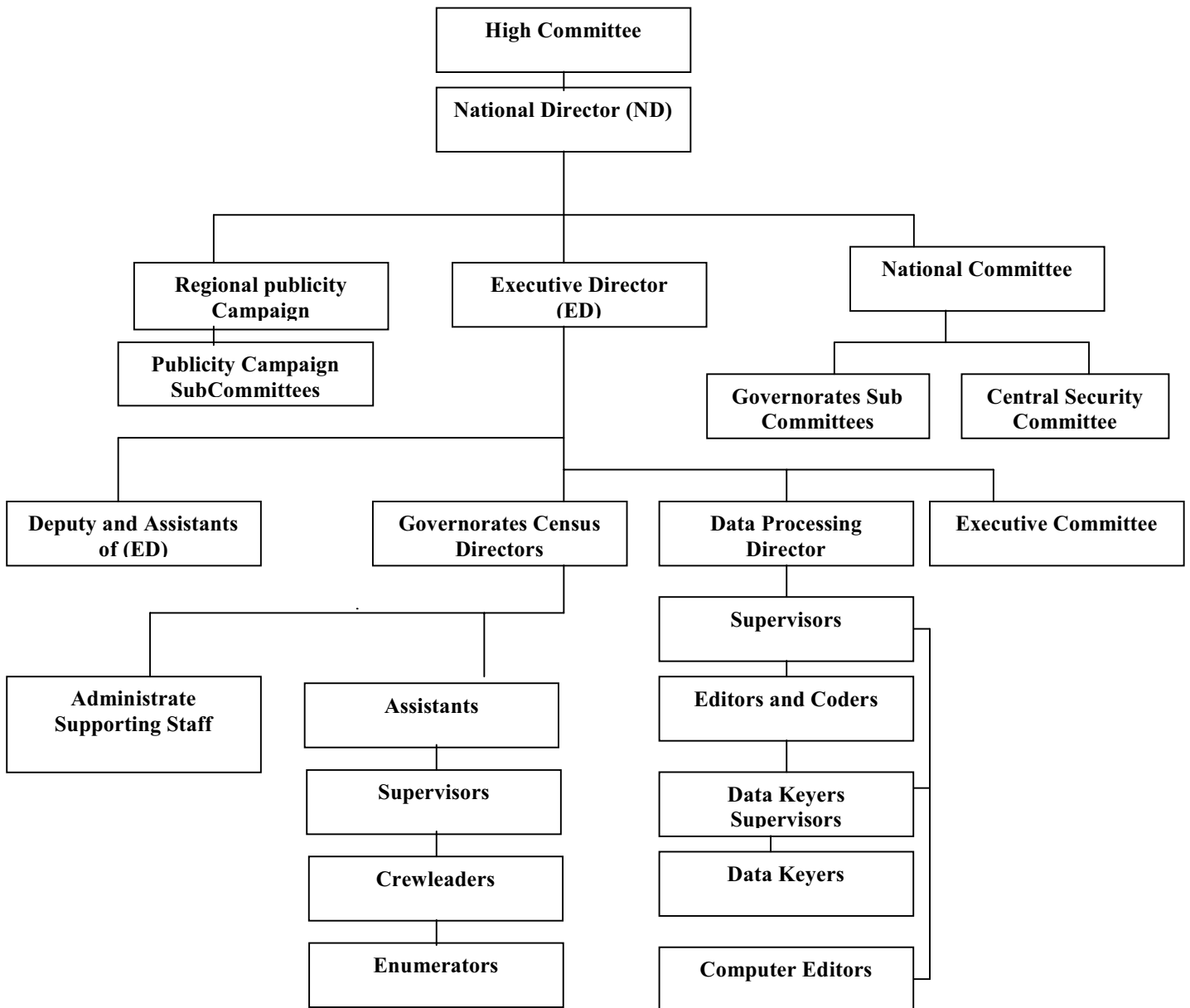

Chapter Two

Basic Definitions and Concepts

2.1 Geographical, Administrative and Statistical Divisions

According to current administrative divisions, the Palestinian Territory was divided into two geographic regions: The West Bank and Gaza Strip. The West Bank was divided into 9 Governorates and two Districts (Jenin, Tulkarm, Qalqiliya, Nablus, Ramallah & Al-Bireh, Jerusalem, Jericho, Bethlehem, Hebron, and Tubas, Salfit Districts) while Gaza Strip was divided into 5 Governorates (North Gaza, Gaza, Deir Al-Balah, Khan Yunis, Rafah).

Locality:

A permanently inhabited place, which has an independent municipal administration or a permanently inhabited, separated place not included within the formal boundaries of another locality

Locality Type:

Localities have been divided into three types: **Urban, Rural, Camps**

Urban: Any locality whose population amounts to 10,000 persons or more. This applies to all governorates/districts centers regardless of their size. Besides, it refers to all localities whose populations vary from 4,000 to 9,999 persons provided they have, at least, four of the following elements: public electricity network, public water network, post office, health center with a full – time physician and a school offering a general secondary education certificate.

Rural: Any locality whose population is less than 4,000 persons or whose population varies from 4,000 to 9,999 persons but lacking four of the aforementioned elements.

Camp: It refers to any locality referred to as a refugee camp and administered by the United Nations Refugees and Work Agency in the Near East (U.N.R.W.A.).

Enumeration Area:

A group of housing units (about 150 housing unit) with clear boundaries on the ground, it may constitute one locality or part of a locality.

2.2 General definitions

Housing Unit:

A building or part of a building constructed for one household only, with one or more independent entrance leading to the public road without passing through another housing unit. The unit might not be constructed for living purposes but found occupied with a household during the enumeration. Likewise, the unit might be utilized for habitation or for work purposes or both purposes. Also, it might be closed, vacant or occupied by one or more households during the Census.

Room:

The housing unit or part of the housing unit surrounded with walls and has a ceiling, provided that its area is not less than 4m². If the area of the glassy balcony equals or surpasses more than 4m² and is used for living purposes, it is considered a room. Likewise, the salon or living room is considered a room. The kitchen, bathroom, paths and toilet are not considered rooms. Areas allocated for animals and poultry along with those used for work purposes, only, are not considered rooms.

Household:

For the purposes of the Population, Housing and Establishment Census -1997, the household was defined as one person or a group of persons with or without a family relationship, who live in the same housing unit or part of the housing unit, share meals and make joint provision of food and other essentials of living.

Palestinian Household:

It refers to the private household whose head holds the Palestinian nationality. As for non – Palestinian household, it refers to the household whose head holds non – Palestinian nationality irrespective of the nationality of other household members.

Average household size:

It refers to the average number of private household members calculated through dividing the total number of members for a certain category by the number of households for that particular category.

Head of the household:

It refers to the person who usually lives within the household and is considered as the head of the household by its other members. Often, he \ she is the main decision-maker and responsible for financial support and economic welfare of the household.

Refugee status:

This status relates to the Palestinians who were forced to leave their land in the Palestinian Territory occupied by Israel in 1948. It applies to their male sons and grandchildren. Every Palestinian falls under one of the following categories:

- 1. Registered Refugees:** It applies to registered refugees holding refugee registration cards issued by UNRWA.
- 2. Non-Registered Refugees:** It applies to unregistered refugees who do not hold refugee registration cards issued by UNRWA.
- 3. Non-Refugee:** It applies to any Palestinian not categorized under any of the two aforementioned statuses.

Employed:

It refers to the person engaged in a certain productive activity or work, irrespective of whether he \ she was an employer, self employed, wage employed, unpaid family member or other. The employed person is normally classified in one of two categories according to the number of weekly working hours, i.e. 1 – 14 working hours and 15 working hours and above.

Unemployed:

It refers to all persons who did not work at all during the reference period, who were not engaged in a certain work (although they are able to work) and were available for work and actively seeking work during the reference period. Those temporarily absent from work are considered unemployed although they are expected to resume work or ready to return to work upon demand. The unemployed persons are normally divided into two categories: Unemployed ever worked and unemployed never worked.

Main Occupation:

The main job or type of work performed by the employed person or used to be performed by the unemployed ever worked person. The occupation refers to the activity in which the employee works more than half of his/her working hours or the most frequent job during the last three months prior to the enumeration night.

2.3 Basic Definitions for Housing units characteristics:**Housing unit type:**

Housing unit type may refer to any of the following:

- 1. Villa:** A separately established building that is usually constructed from clean stone. It is constructed for the living of one household and consists of either a 2 -part floor or 2 floors or more connected through internal stairs. One of the suites is constructed as a bedroom whereas the second suite is constructed for reception and involves the kitchen and other related services. In general, the villa is surrounded by a garden, regardless of the area of this garden, and a wall surrounding its borders. A parking area (garage) is always associated with the villa along with baked red bricks covering its upper surface. Another building might be found inside the boundaries of the villa, and considered one of its belongings.
- 2. House:** A building usually established for the residence of one household or more; it is the typical form of residential buildings prevailing in Palestine. The house may be comprised of one floor or more utilized by a single household. Nevertheless, if the house is divided into housing units each of which has its own utilities and occupied by a different household, each housing unit would be classified as an apartment.
- 3. Apartment:** It is a part of a building or a house, consisting of one room or more and including a kitchen, bathroom and a toilet, which are all, closed by an external door. It is prepared usually for one household and the way to reach its door is from a ladder or pathway leading to the road.
- 4. Independent Room:** It is a separate room with no kitchen, bathroom nor toilet but sharing with other households these basic services and it is prepared for living.
- 5. Tent:** It is either made of textile, wool, or hair. It is typically used in the Bedouin localities, but it does not undergo listing if it is not occupied.
- 6. Marginal:** It is a separate unit, usually comprised of one or more rooms. The main construction material of the ceiling and the external walls is made of zinc, tinplate ...etc.
- 7. Other:** It refers to any type of building other than the aforementioned. Examples of this type include cottages, caves, grottos, and booths occupied by a tenant during the Census.

Average number of persons per room

It refers to the average number of persons living in the room. This average calculated through dividing the total number of individuals for a certain category by the total number of rooms for that particular category.

Connection to water network:

This section refers to the types of Housing unit's connection to water resources:

- 1. Public Network:** This category applies to Housing units connected to public water networks belonging to the water company, municipalities, or municipal councils.

2. **Private System:** This category applies to Housing units connected to a private water resource providing the household with water. Usually, this type is owned by a group of persons.
3. **No piped Water:** This category applies to Housing units not connected to public water networks nor to private system.

N.B: No piped water does not mean water is unavailable in the Housing unit. But rather water is not provided through a public network nor a private system. Springs and household wells are the major water sources for this type of household.

Connection to electricity network:

This section refers to the types of Housing unit's connection to electricity network:

1. **Public Network:** This category applies to Housing units connected to public electricity networks belonging to the electricity company, municipalities, or municipal councils.
2. **Private Generator:** This category applies when electricity is provided to the Housing unit through a private generator usually owned by the head of household or a group of persons.
3. **No Electricity:** This category applies to Housing units having no access to public network or private generator.

Connection to sewage system:

This section refers to the types of Housing unit connectivity to sewage network:

1. **Public Sewage System:** This category applies to Housing units connected to public sewage system belonging to the municipalities, municipal councils, or a special entity.
2. **Cesspit:** This category applies when there is a cesspit.
3. **No Sewage System:** This category applies to cases other than the aforementioned.

Availability of a kitchen:

The kitchen is normally defined as a four – wall – room with a ceiling typically used for preparing food. Kitchens are classified as follows:

1. **Kitchen with Piped Water:** This category applies to cases involving a water tap in the kitchen.
2. **Kitchen without Piped Water:** This category applies to cases not involving a water tap in the kitchen.
3. **No Kitchen:** This category applies when there is no separate kitchen in the Housing unit.

Availability of a Bathroom:

The bathroom is defined as the room used for taking a shower or a bath. It has a door that could be closed during the shower. A bathroom is classified as follows:

1. **Bathroom with Piped Water:** This category applies when there is a bathroom connected to water resources or when there is a water tap in the bathroom.

2. Bathroom without Piped Water: This category applies when there is a bathroom that is not connected to water resources.

3. No Bathroom: This category applies when there is no separate bathroom in the Housing unit.

Availability of a Toilet (WC):

A toilet (WC) may be classified as follows:

1. Toilet with Piped Water: This category applies when there is a toilet connected to water resources or when there is a water tap in the toilet.

2. Toilet without Piped Water: This category applies when there is a toilet that is not connected to water resources.

3. No Toilet: This category applies when there is no separate toilet in the Housing unit.

Tenure of Housing Unit

This section refers to the household tenure of the Housing unit that could be one of the following categories:

1. Owned: This category applies when the household or one of the household members usually living therein owns the Housing unit.

2. Rented Unfurnished: If the housing unit is rented without furniture.

3. Rented Furnished: If the housing unit is rented with furniture.

4. Without Payment: If the housing unit is used without any payments.

5. For Work: If the housing unit is offered to the household as a result of working relation with one member of the family or more.

6. Others: This applies when the tenure does not fit any of the aforementioned categories.

Availability of Durable Goods:

This section refers to the durable goods owned by the household: Private car, refrigerator, solar boiler, central heating, home library (availability of a minimum of 10 non –scholastic books used for developing the cultural, religious aspects of knowledge ...etc.), cooking stove, washing machine, television, video, computer, phone line (other than mobile phones).

Chapter Three

Final Results

Introduction

Upon the completion of the population enumeration on December 24th 1997, the enumerators and crew leaders carried out a comprehensive office revision and managed to manually derive the preliminary findings in the period between December 25th 1997 and December 28th 1997. They were announced on February 26th 1998. Starting January 1998, several activities were undertaken including editing, coding, data entry, and verification, coupled with consistency and coverage checks to ensure the quality of data and tabulation. The final results were released on November 30th

Final Results on housing units

These final results present the number of housing units in the period between December 10th 1997 and December 24th 1997, These findings indicate that the number of inhabited housing units in Khan Yunis governorate amounts to 26,971 housing unit.

These findings indicate that the percentage distribution of housing units for urban, rural, camps are 70.2%, 13.3%, 16.5%, respectively.

These findings also indicate that the percentage distribution of housing units according to connections to water network, electricity network, sewage system, are 85.7%, 93.1%, 2.8%, respectively.

According to the households tenure of the housing unit, these findings indicate that about 86.4% of the household reside in an owned housing units. While 3.6% from the households reside in rented housing units.