

السلطة الوطنية الفلسطينية
الجهاز المركزي للإحصاء الفلسطيني
التعداد العام للسكان والمساكن والمنشآت -1997
سلسلة التقارير الإحصائية

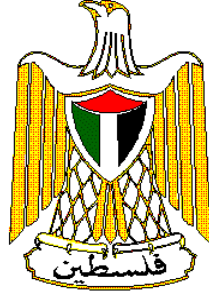

النتائج النهائية
تقرير السكان
منطقة سلفيت

أيار / مايو، 1999



السلطة الوطنية الفلسطينية
الجهاز المركزي للإحصاء الفلسطيني
التعداد العام للسكان والمساكن والمنشآت - 1997
سلسلة التقارير الإحصائية



النتائج النهائية
تقرير السكان
منطقة سلفيت

أيار/مايو، 1999

© محرم، 1420هـ – أيار، 1999.
جميع الحقوق محفوظة.

في حالة الاقتباس، يرجى الإشارة إلى هذه المطبوعة كالتالي:

الجهاز المركزي للإحصاء الفلسطيني، 1999. التعداد العام للسكان والمساكن والمنشآت - 1997: النتائج النهائية. تقرير السكان - منطقة سلفيت، (الجزء الأول). رام الله - فلسطين.

جميع المراسلات توجه إلى قسم خدمات الجمهور على العنوان التالي:

الجهاز المركزي للإحصاء الفلسطيني

ص.ب. 1647

رام الله، فلسطين

فاكس: 240 6343 (2-972)

صفحة إلكترونية: <http://www.pcbs.org>

هاتف: 240 6340 (2-972)

بريد إلكتروني: diwan@pcbs.pna.org



فخامة الرئيس ياسر عرفات
رئيس اللجنة التنفيذية لمنظمة التحرير الفلسطينية
رئيس السلطة الوطنية الفلسطينية
رئيس اللجنة العليا للتعداد

شكر وتقدير وعهد

احتفلنا بصدور النتائج النهائية لأول تعداد عام للسكان والمساكن والمنشآت-1997 بعد أقل من عام على تنفيذه. لم يكن لهذا الجهد أن يبدأ وينتهي بنجاح لولا تضافر جهود شعبنا الفلسطيني في الأراضي الفلسطينية وتكاتفهم من أجل توفير فرص النجاح لهذا التمرين السياتي. وقد عبرت إرادة شعبنا عن نفسها من خلال تكامل القيادة والشعب في توفير فرص النجاح الكامل. يتقدم الفريق الوطني بالشكر والتقدير والعرفان لأبناء شعبنا الفلسطيني في الأراضي الفلسطينية لتعاونهم مع الفريق الوطني وتمكينه من تنفيذ التعداد بنجاح.

رافق السيد الرئيس ياسر عرفات مشروع التعداد ووفر له كامل الدعم والمساندة الرسمية والمعنوية والمادية منذ تبنيه للفكرة في عام 1993 (في تونس). يتقدم الفريق الوطني بشكر خاص للأخ الرئيس أبو عمار على ثقته بقدرات الفريق الوطني للتعداد وعلى إيمانه بإمكانية إنجاز المشروع في ظل ظروف بالغة التعقيد والصعوبة.

تكاملت السلطان التشريعية والتنفيذية ومؤسسات المجتمع الأهلي والقطاع الخاص في تبنيها ودعمها ومساندتها للفريق الوطني للتعداد طوال مراحل العمل. نشكر المجلس التشريعي الفلسطيني كمؤسسة وكأفراد ورئاسة السلطة الوطنية الفلسطينية ومجلس الوزراء والوزراء والوزارات والهيئات الحكومية والمحافظين وأجهزة الأمن الفلسطينية وأعضاء اللجنة الوطنية للتعداد واللجنة القطاعية الإعلامية ولجنة التنسيق والحماية الأمنية واللجان الفرعية واللجان الفرعية الإعلامية ولجان الوجهاء وفرق الدعم والمساندة النسائية واللجنة التنفيذية للتعداد وغرفة العمليات المركزية وغرفة العمليات الفرعية وجهات أخرى عديدة، على تتاعمها وعملها الذي أدى إلى توفير فرص النجاح.

يكفينا نحن أبناء أسرة الجهاز المركزي للإحصاء الفلسطيني فخراً أننا كنا جزءاً من هذه الحقبة التاريخية الإحصائية، وأن جهودنا حازت على ثقة القيادة الفلسطينية والشعب وأنا قدنا هذا العمل. ونتعهد باستمرار العطاء بدون حدود من أجل استكمال السيادة الفلسطينية الإحصائية.

شكر وتقدير

لم يكن للتعداد العام للسكان والمساكن والمنشآت-1997 أن ينفذ في موعده لولا الدعم المادي والفني الذي وفرته الدول والهيئات التالية للسلطة الوطنية الفلسطينية:

- صندوق الأمم المتحدة للسكان (UNFPA) عبر مكتب الأمم المتحدة للإحصاء (UNSD) ودائرة المعلومات الاقتصادية والاجتماعية وتحليل السياسات (DESIPA) وفريق الدعم الفني التابع للأمم المتحدة (CST) في الأردن وبرنامج الأمم المتحدة الإنمائي (UNDP) في القدس
- الحكومة البريطانية عبر الوكالة البريطانية الدولية للتنمية (DFID)
- الحكومة السويسرية عبر الوكالة السويسرية للتعاون والتنمية (SDC)
- الحكومة النرويجية عبر الوكالة النرويجية للتنمية والتعاون (NORAD)
- البنك الدولي عبر المجلس الاقتصادي الفلسطيني للتنمية والإعمار (PECDAR)

تتقدم السلطة الوطنية الفلسطينية والفريق الوطني للتعداد والجهاز المركزي للإحصاء الفلسطيني بجزيل الشكر والتقدير إلى هذه الحكومات والهيئات الصديقة.

تمت طباعة هذا التقرير على نفقة الحكومة البريطانية عبر الوكالة البريطانية الدولية للتنمية (DFID) بموجب منحه خاصة لطباعة تقارير التعداد.

تقديم

يعتبر التعداد العام للسكان والمساكن والمنشآت أحد أهم عناصر نظام الإحصاءات الرسمية، وتوصي الأمم المتحدة بإجراء التعداد كل خمس أو عشر سنوات بهدف الحصول على مجموعة متكاملة من البيانات المتعلقة بخصائص وتوزيعات السكان في المجتمع، حيث تعتبر مثل هذه البيانات متطلباً أساسياً في عملية تخطيط التنمية الاقتصادية والاجتماعية على أسس علمية.

مع انطلاق عملية المفاوضات السياسية في المنطقة، وتزايد فرص السلام، وضعت منظمة التحرير الفلسطينية مهمة توفير البيانات الإحصائية الشاملة حول الواقع الاقتصادي والاجتماعي للمجتمع الفلسطيني على رأس أولوياتها، وذلك تمهيداً لاعادة البناء الاقتصادي والاجتماعي والثقافي والخدمي. بالإضافة إلى القيام بكل ما هو ممكن من أجل رفع مستويات المعيشة لأبناء شعبنا الفلسطيني في الأراضي الفلسطينية.

إلا أن الواقع المعلوماتي الموروث عن الاحتلال الإسرائيلي اتسم بالافتقار الشديد إلى البيانات الشاملة والموثوقه والحديثة حول معظم جوانب الحياة الفلسطينية في الأراضي الفلسطينية المحتلة، وخاصة فيما يتعلق بحجم وتركيب وخصائص السكان الذين هم عماد وهدف التنمية. وقد حدى هذا الواقع بمنظمة التحرير الفلسطينية إلى تصنيف مشروع تنفيذ تعداد للسكان والمساكن والمنشآت كمشروع استراتيجي ذو أولوية قصوى ضمن الأولويات الوطنية.

ومع اكتمال الخطط والإمكانات المادية والفنية لدى الفريق الوطني للتعداد، أصدر سيادة الرئيس ياسر عرفات قراره التاريخي في مطلع حزيران 1997 والمتعلق ببدء تنفيذ الفعاليات الميدانية للتعداد العام للسكان والمساكن والمنشآت مع نهاية العام في جميع الأراضي الفلسطينية، وتكليف الجهاز المركزي للإحصاء الفلسطيني بإدارة وتنفيذ هذا المشروع.

وانطلاقاً من إدراكه لأهمية هذا الحدث فقد بذل الجهاز المركزي للإحصاء الفلسطيني الجهود المضنية لتنفيذ التعداد بالشكل الذي يلبي الاحتياجات الفلسطينية مع عدم الإخلال بالتوصيات الدولية في هذا المجال. وقد شمل التعداد جميع التجمعات السكانية في الأراضي الفلسطينية باستثناء ذلك الجزء من محافظة القدس والذي ضمته إسرائيل عنوة بعيد احتلالها للأراضي الفلسطينية عام 1967، نتيجة قيام سلطات الاحتلال بوضع العراقل أمام الفريق الوطني للتعداد واعتقال العشرات من الطواقم الميدانية خلال الأيام الأولى من بدئ الفعاليات الميدانية، وإصدار القانون الإسرائيلي بحظر التعداد في تلك المناطق.

يسر الجهاز أن يقدم هذا التقرير وهو من ضمن سلسلة التقارير الإحصائية التي ستصدر عن التعداد كي يكون مرجعاً لجميع المخططين ومتخذي القرارات في القطاعين العام والخاص وجميع فئات المستفيدين والمستخدمين لبيانات التعداد، من أجل الوصول إلى بناء الدولة الفلسطينية المستقلة على أسس علمية سليمة.

والله ولي التوفيق،

أيار، 1999

د. حسن أبو لبده

المدير الوطني للتعداد/

رئيس الجهاز المركزي للإحصاء الفلسطيني

اعتبارات هامة

1- الجداول التفصيلية المنشورة في هذا التقرير والمتضمنة لكافة الخصائص هي خاصة بالنتائج النهائية للسكان الذين تم عددهم فعلا خلال الفترة من 10-24/12/1997. ولا تشمل تقديرات عدد السكان الذين لم يتم عددهم على ضوء نتائج الدراسة البعدية والبالغ عددهم 1,850 فرد.

2- تم اعتماد التقسيمات الإدارية المعتمدة في وزارة الحكم المحلي والتي تقسم الأراضي الفلسطينية إلى 14 محافظة ومنطقتين.

أما المحافظات فهي: جنين، طولكرم، قلقيلية، نابلس، (رام الله والبيرة)، أريحا، القدس، بيت لحم، الخليل، شمال غزة، غزة، دير البلح، خان يونس، رفح. والمنطقتين هما: طوباس، سلفيت.

3- تم ترميز المهنة والنشاط الاقتصادي حسب الأدلة المستخدمة في الجهاز المركزي للإحصاء الفلسطيني والمطابقة للمعايير الدولية باستثناء العلاقة بين المهنة والمستوى التعليمي (أعلى مؤهل علمي حصل عليه الفرد بنجاح) للمجموعتين الثانية والثالثة، حيث سمح لفئة المتخصصون أن يكون مستواهم التعليمي دبلوم فأعلى، أما فئة المتخصصون المساعدون فسمح أن يكون مستواهم التعليمي ابتدائي فأعلى. وذلك لوجود مثل هذه الحالات في الأراضي الفلسطينية.

4- تشمل فئة المشرعون وموظفو الإدارة العليا والمديرون في نوع المهنة، المشتغلون أو المتعطلون الذين سبق لهم العمل في مهن سن القوانين التشريعية وموظفو الإدارة العليا الحكوميين والرؤساء التقليديون ورؤساء القرى وموظفو الإدارة العليا في المنظمات ذات الاهتمامات الخاصة مثل موظفو الإدارة العليا في الأحزاب والمنظمات السياسية والنقابات العمالية والمنظمات الإنسانية. كما تشمل هذه الفئة مديرو الإدارة المشتركة أو المؤسسات التضامنية سواء المديرين العامون أو مدراء الإنتاج ودوائر العمليات سواء كانوا يديروا هذه المؤسسات لحساب أنفسهم أو لحساب المالك.

قائمة المحتويات

رقم الصفحة

الموضوع

تقديم من سيادة الرئيس ياسر عرفات رئيس السلطة الوطنية الفلسطينية

تقديم

شكر وتقدير وعهد

شكر وتقدير

اعتبارات هامة

قائمة المحتويات

قائمة الجداول

23	الفصل الأول: خلفية عامة	
23	1.1 تعريف التعداد	
23	2.1 أهداف التعداد	
24	3.1 الهيكلية الإدارية للتعداد	
25	4.1 طريقة العد	
25	5.1 شمولية التعداد	
25	6.1 لحظة الإسناد الزمني	
25	7.1 فترة العد	
25	8.1 مراحل التعداد	
26	9.1 آلية ضبط نوعية البيانات وجودتها	
29	الفصل الثاني: التعاريف والمفاهيم الأساسية	
29	1.2 التقسيمات الجغرافية والإدارية والإحصائية	
29	2.2 تعاريف عامة	
32	3.2 التعاريف الأساسية لخصائص الأفراد والأسر	
41	الفصل الثالث: ملخص النتائج النهائية	
45	الجداول	

قائمة الجداول

الصفحة	الجدول
45	جدول 1: إجمالي السكان حسب نوع التجمع والجنس
46	جدول 2: السكان الفلسطينيون المولودون داخل الأراضي الفلسطينية وخارجها حسب فئات العمر بالسنوات والجنس
47	جدول 3: السكان الفلسطينيون المولودون داخل الأراضي الفلسطينية حسب المحافظة والجنس وفئات العمر بالسنوات
50	جدول 4: الأسر حسب حجم الأسرة وجنسية رب الأسرة
51	جدول 5: جملة السكان (12 سنة فأكثر) في أسر فلسطينية حسب العلاقة برب الأسرة والحالة الزوجية والجنس والسكان خارج الأسر في المساكن العامة
52	جدول 6: السكان الفلسطينيون في أسر ومساكن عامة حسب فئات العمر بالسنوات والجنس ونوع الأسرة ونوع التجمع
58	جدول 7: الأسر الفلسطينية والسكان في أسر حسب حجم الأسرة ونوعها ونوع التجمع
61	جدول 8: أرباب الأسر الفلسطينية حسب فئات العمر بالسنوات والجنس وباقي أفراد الأسر حسب فئات العمر بالسنوات والعلاقة برب الأسرة
78	جدول 9: الأسر الفلسطينية والسكان في أسر حسب حجم الأسرة وعدد الأعضاء الذين أعمارهم تقل عن 15 سنة ونوع التجمع
81	جدول 10: الأسر الفلسطينية والسكان حسب الجنس ونوع الأسرة وعدد الأفراد الذين أعمارهم 60 سنة فأكثر وحجم الأسرة ونوع التجمع
84	جدول 11: السكان حسب فئات العمر بالسنوات والجنس والجنسية
86	جدول 12: جملة السكان حسب آحاد العمر بالسنوات والجنس ونوع التجمع السكاني
91	جدول 13: السكان الفلسطينيون حسب التجمع السكاني والجنس وفئات العمر بالسنوات
93	جدول 14: السكان الفلسطينيون (12 سنة فأكثر) حسب فئات العمر بالسنوات والجنس والحالة الزوجية ونوع التجمع
99	جدول 15: السكان الفلسطينيون (12 سنة فأكثر) حسب التجمع السكاني والجنس والحالة الزوجية
100	جدول 16: السكان الفلسطينيون الذين سبق لهم الزواج حسب فئات العمر الحالي بالسنوات والجنس والعمر عند الزواج الأول ونوع التجمع
106	جدول 17: السكان الفلسطينيون حسب فئات العمر بالسنوات والجنس والديانة
107	جدول 18: السكان الفلسطينيون (10 سنوات فأكثر) حسب التجمع السكاني والجنس والحالة التعليمية
111	جدول 19: السكان الفلسطينيون (10 سنوات فأكثر) حسب التجمع السكاني والجنس والعلاقة بقوة العمل
115	جدول 20: السكان الفلسطينيون حسب حالة اللجوء ونوع التجمع السكاني والجنس
116	جدول 21: السكان الفلسطينيون حسب فئات العمر بالسنوات والجنس وحالة اللجوء ونوع التجمع
119	جدول 22: الأسر الفلسطينية وأفرادها حسب التجمع السكاني وحجم الأسرة
121	جدول 23: النساء الفلسطينيات (12 سنة فأكثر) اللاتي سبق لهن الزواج حسب فئات العمر بالسنوات وعدد المواليد الذين سبق إجابهم أحياء حسب الجنس ونوع التجمع
124	جدول 24: النساء الفلسطينيات (12 سنة فأكثر) اللاتي سبق لهن الزواج حسب فئات العمر بالسنوات وعدد المواليد الباقين على قيد الحياة حسب الجنس ونوع التجمع
127	جدول 25: النساء الفلسطينيات (12 سنة فأكثر) اللاتي سبق لهن الزواج حسب مدة الحياة الزوجية بالسنوات وعدد المواليد الذين سبق إجابهم أحياء حسب الجنس ونوع التجمع
130	جدول 26: النساء الفلسطينيات (12 سنة فأكثر) اللاتي سبق لهن الزواج حسب مدة الحياة الزوجية بالسنوات وعدد المواليد الباقين على قيد الحياة حسب الجنس ونوع التجمع

- جدول 27:** النساء الفلسطينيات (12- 59) سنة اللاتي سبق لهن الزواج حسب الحالة التعليمية وفئات العمر بالسنوات وعدد المواليد الذين سبق إنجابهم أحياء خلال 12 شهر السابقة للتعداد حسب الجنس ونوع التجمع
- جدول 28:** النساء الفلسطينيات (12- 59) سنة اللاتي سبق لهن الزواج حسب فئات العمر بالسنوات وجملة المواليد الذين سبق إنجابهم أحياء خلال 12 شهر السابقة للتعداد والباقيين على قيد الحياة والمتوفين منهم ونوع التجمع
- جدول 29:** السكان الفلسطينيون (5 سنوات فأكثر) حسب العمر بالسنوات والجنس والالتحاق بالتعليم ونوع التجمع
- جدول 30:** السكان الفلسطينيون (5 سنوات فأكثر) حسب الالتحاق بالتعليم والجنس والعمر ونوع التجمع
- جدول 31:** السكان الفلسطينيون (10 سنوات فأكثر) حسب سنوات الدراسة المكتملة والجنس والعمر ونوع التجمع
- جدول 32:** السكان الفلسطينيون (10 سنوات فأكثر) حسب العمر والجنس والإمام بالقراءة والكتابة ونوع التجمع السكاني
- جدول 33:** السكان الفلسطينيون (10 سنوات فأكثر) الملتحقون حالياً بالتعليم حسب الحالة التعليمية والجنس والعمر ونوع التجمع
- جدول 34:** السكان الفلسطينيون (10 سنوات فأكثر) غير الملتحقين حالياً بالتعليم حسب الحالة التعليمية والجنس والعمر ونوع التجمع
- جدول 35:** السكان الفلسطينيون الذين انهوا دبلوم متوسط فأعلى حسب التخصص (البرنامج) والجنس والعمر ونوع التجمع
- جدول 36:** السكان الفلسطينيون (10 سنوات فأكثر) الحاصلين على مؤهلات دراسية حسب مكان الحصول على المؤهل والجنس والمؤهل العلمي ونوع التجمع
- جدول 37:** السكان الفلسطينيون (10 سنوات فأكثر) حسب فئات العمر بالسنوات والجنس والعلاقة بقوة العمل ونوع التجمع
- جدول 38:** السكان الفلسطينيون (10 سنوات فأكثر) حسب عدد سنوات الدراسة وفئات العمر بالسنوات والعلاقة بقوة العمل والجنس ونوع التجمع
- جدول 39:** السكان الفلسطينيون (10 سنوات فأكثر) حسب الحالة الزوجية وفئات العمر بالسنوات والعلاقة بقوة العمل والجنس ونوع التجمع
- جدول 40:** السكان الفلسطينيون (10 سنوات فأكثر) المشتغلون والمتعطلون الذين سبق لهم العمل حسب الجنس والحالة الزوجية وفئات العمر بالسنوات والحالة العملية ونوع التجمع
- جدول 41:** السكان الفلسطينيون (10 سنوات فأكثر) المشتغلون والمتعطلون الذين سبق لهم العمل حسب الجنس وفئات العمر بالسنوات والحالة العملية ونوع التجمع
- جدول 42:** السكان الفلسطينيون (10 سنوات فأكثر) المشتغلون والمتعطلون الذين سبق لهم العمل حسب الجنس وفئات العمر بالسنوات والمهنة الرئيسية ونوع التجمع
- جدول 43:** السكان الفلسطينيون (10 سنوات فأكثر) المشتغلون والمتعطلون الذين سبق لهم العمل حسب الجنس والحالة الزوجية وفئات العمر بالسنوات والمهنة الرئيسية
- جدول 44:** السكان الفلسطينيون (10 سنوات فأكثر) المشتغلون والمتعطلون الذين سبق لهم العمل حسب الجنس ومكان العمل والمهنة الرئيسية والحالة العملية
- جدول 45:** السكان الفلسطينيون (10 سنوات فأكثر) المشتغلون والمتعطلون الذين سبق لهم العمل حسب الجنس والحالة التعليمية وفئات العمر بالسنوات والمهنة الرئيسية
- جدول 46:** السكان الفلسطينيون (10 سنوات فأكثر) المشتغلون والمتعطلون الذين سبق لهم العمل حسب فئات العمر بالسنوات والجنس والنشاط الاقتصادي
- جدول 47:** السكان الفلسطينيون (10 سنوات فأكثر) المشتغلون والمتعطلون الذين سبق لهم العمل حسب الجنس والنشاط الاقتصادي والحالة العملية

- جدول 48:** السكان الفلسطينيين (10 سنوات فأكثر) المشتغلون والمتعطلون الذين سبق لهم العمل حسب الجنس والحالة التعليمية وفئات العمر بالسنوات والنشاط الاقتصادي
- جدول 49:** السكان الفلسطينيون (15 سنة فأكثر) المشتغلون والمتعطلون الذين سبق لهم العمل حسب النشاط الاقتصادي والجنس والمهنة الرئيسية
- جدول 50:** السكان الفلسطينيون (15 سنة فأكثر) المشتغلون والمتعطلون الذين سبق لهم العمل حسب النشاط الاقتصادي والجنس والقطاع
- جدول 51:** السكان الفلسطينيون (10 سنوات فأكثر) المشتغلون حسب المهنة الرئيسية والجنس وفئات العمر بالسنوات ونوع التجمع
- جدول 52:** السكان الفلسطينيون (10 سنوات فأكثر) المشتغلون حسب النشاط الاقتصادي والجنس وفئات العمر بالسنوات ونوع التجمع
- جدول 53:** السكان الفلسطينيون (10 سنوات فأكثر) المشتغلون حسب فئات العمر بالسنوات والجنس والحالة العملية
- جدول 54:** السكان الفلسطينيون (15 سنة فأكثر) المشتغلون حسب النشاط الاقتصادي والجنس والقطاع
- جدول 55:** السكان الفلسطينيون (10 سنوات فأكثر) المتعطلون عن العمل حسب الجنس وفئات العمر بالسنوات وعدد سنوات الدراسة ونوع التجمع
- جدول 56:** السكان الفلسطينيون (10 سنوات فأكثر) المتعطلون عن العمل حسب الجنس وفئات العمر بالسنوات والحالة
- جدول 57:** السكان الفلسطينيون (10 سنوات فأكثر) المتعطلون الذين سبق لهم العمل حسب الجنس وفئات العمر بالسنوات والمهنة الرئيسية
- جدول 58:** السكان الفلسطينيون (15 سنة فأكثر) المتعطلون الذين سبق لهم العمل حسب النشاط الاقتصادي والجنس والقطاع
- جدول 59:** السكان الفلسطينيون (10 سنوات فأكثر) المتعطلون الذين سبق لهم العمل حسب الجنس وفئات العمر بالسنوات والحالة العملية
- جدول 60:** السكان الفلسطينيون 10 سنوات فأكثر غير النشيطين اقتصادياً حسب فئات العمر بالسنوات والجنس والسبب لعدم
- جدول 61:** السكان الفلسطينيون (10 سنوات فأكثر) غير النشيطين اقتصادياً حسب الجنس وفئات العمر بالسنوات وعدد سنوات الدراسة ونوع التجمع
- جدول 62:** الأسر الفلسطينية والأفراد فيها حسب حجم الأسرة وعدد الأفراد النشيطين اقتصادياً فيها
- جدول 63:** الأسر الفلسطينية حسب حجم الأسرة وعدد الأفراد المتعطلين عن العمل وعدد المعالين الذين تقل أعمارهم عن 15
- جدول 64:** أرباب الأسر الفلسطينية (10 سنوات فأكثر) حسب فئات العمر بالسنوات والجنس والعلاقة بقوة العمل
- جدول 65:** أرباب الأسر الفلسطينية (15 سنة فأكثر) المشتغلون والمتعطلون الذين سبق لهم العمل حسب النشاط الاقتصادي والجنس والحالة العملية
- جدول 66:** السكان الفلسطينيون المولودون خارج الأراضي الفلسطينية حسب دولة الميلاد والجنس وفئات العمر بالسنوات
- جدول 67:** السكان الفلسطينيون (12 سنة فأكثر) المولودون خارج الأراضي الفلسطينية حسب فئات العمر بالسنوات والجنس
- جدول 68:** السكان الفلسطينيون (10 سنوات فأكثر) المولودون خارج الأراضي الفلسطينية حسب الحالة التعليمية والجنس وفئات العمر بالسنوات
- جدول 69:** السكان الفلسطينيون (10 سنوات فأكثر) المولودون خارج الأراضي الفلسطينية حسب الجنس وفئات العمر بالسنوات والعلاقة بقوة العمل
- جدول 70:** السكان الفلسطينيون (10 سنوات فأكثر) المولودون خارج الأراضي الفلسطينية المشتغلون والمتعطلون الذين سبق لهم العمل حسب المهنة الرئيسية والجنس وفئات العمر بالسنوات
- جدول 71:** السكان الفلسطينيون المعاقون حسب فئات العمر بالسنوات والجنس ونوع الإعاقة ونوع التجمع
- جدول 72:** الأسر الفلسطينية التي فيها فرد أو أكثر معاق حسب نوع التجمع ونوع الأسرة وحجمها

- 348 **جدول 73:** السكان الفلسطينيون (12 سنة فأكثر) المعاقون حسب الحالة الزوجية وفئات العمر بالسنوات والجنس ونوع الإعاقة
- 362 **جدول 74:** السكان الفلسطينيون المعاقون حسب سبب الإعاقة وفئات العمر بالسنوات والجنس ونوع الإعاقة
- 382 **جدول 75:** السكان الفلسطينيون في العمر 5 - 24 سنة المعاقون حسب حالة الالتحاق بالتعليم وفئات العمر بالسنوات والجنس ونوع الإعاقة ونوع التجمع
- 388 **جدول 76:** السكان الفلسطينيون (10 سنوات فأكثر) المعاقون حسب الحالة التعليمية وفئات العمر بالسنوات والجنس ونوع الإعاقة
- 396 **جدول 77:** السكان الفلسطينيون (10 سنوات فأكثر) المعاقون حسب العلاقة بقوة العمل والجنس ونوع الإعاقة ونوع التجمع
- 402 **جدول 78:** السكان الفلسطينيون (10 سنوات فأكثر) المعاقون المشتغلون والمتعطلون الذين سبق لهم العمل حسب المهنة الرئيسية والجنس ونوع الإعاقة
- 405 **جدول 79:** السكان الفلسطينيون المعاقون حسب حالة اللجوء والجنس ونوع الإعاقة ونوع التجمع

الفصل الأول خلفية عامة

يمثل التعداد العام للسكان والمساكن والمنشآت 1997، أضخم مشروع إحصائي يتم تنفيذه في الأراضي الفلسطينية، حيث بدأ الجهاز المركزي للإحصاء الفلسطيني بالتحضير لتنفيذه منذ إنشائه في أواخر عام 1993، وقام بتنفيذه ميدانياً خلال الفترة من أوائل شهر أيلول 1997 وحتى نهاية العام نفسة. ويضم هذا الفصل، نبذة مختصرة عن التعداد وأهدافه والهيكلية الإدارية للتعداد، وشموليته ولحظة الإسناد الزمني ومراحله وآلية ضبط نوعية البيانات وجودتها.

1.1 تعريف التعداد:

تعداد السكان هو العملية المتكاملة لجمع وتصنيف ومعالجة وتحليل وتقييم ونشر وتوفير البيانات الإحصائية عن أعداد السكان وتوزيعهم، حسب الخصائص الديموغرافية والاجتماعية والاقتصادية الأساسية، في فترة مرجعية محددة وفي منطقة جغرافية معينة.

وهناك أسلوبان لإجراء التعداد:

العد الواقعي: ويشمل عد جميع الأشخاص المتواجدين فعلياً في مكان العد، في لحظة الإسناد الزمني، بغض النظر عن مكان الإقامة المعتادة، ويكون الأساس هو عد الأفراد حسب مكان تواجدهم في لحظة الإسناد الزمني.

العد النظري: وهو عد الأفراد حسب مكان الإقامة المعتادة بغض النظر عن مكان التواجد في لحظة الإسناد الزمني. وقد تم اعتماد العد الواقعي في التعداد العام للسكان والمساكن والمنشآت - 1997 مع بعض الاستثناءات.

2.1 أهداف التعداد:

تتمثل أهداف التعداد الرئيسية في الأمور التالية:

1. توفير مجموعة أساسية من البيانات الموثوقة والحديثة حول السكان والمساكن والمنشآت الاقتصادية والحيازات الزراعية، والتي تتركز في معرفة حجم وتوزيع الخصائص الاجتماعية والاقتصادية والديموغرافية الأساسية للأسر والأفراد، وتوفير بيانات حول خصائص المسكن والظروف السكنية والوسائل الضرورية المتوفرة لدى الأسرة وتوفر الحيازات الزراعية، بالإضافة إلى توفر بيانات أساسية حول المباني والمنشآت الاقتصادية.
2. تطوير وبناء المعايير والتعاريف والأدلة الخاصة بالنشاطات الإحصائية في الأراضي الفلسطينية.
3. تعزيز ودعم قدرة البناء الوطني وكفاءة الجهاز المركزي للإحصاء الفلسطيني على إجراء التعدادات والمسوح الدورية، بحيث يتم التخطيط وجمع البيانات وتجهيزها ونشرها، واستخدام خصائص السكان والمساكن والمباني والمنشآت من قبل المعنيين في الوقت المحدد على أن يتم ذلك بشكل يراعي التكاليف، مع التأكيد على النوعية والاستجابة للاحتياجات المختلفة.
4. إنشاء قاعدة بيانات شاملة، كمرجع لأنظمة المعلومات الأساسية، بما فيها إنشاء أو تحديث السجلات المركزية الأساسية: مثل سجل السكان، سجل المباني والمساكن، سجل العناوين التفصيلي، سجل المنشآت الاقتصادية، سجل الحيازات الزراعية.

3.1 الهيكلية الإدارية للتعداد:

نظراً لضخامة مشروع التعداد الذي يمثل أكبر العمليات الإحصائية التي جرت في الأراضي الفلسطينية، كان لا بد من تنظيم هيكلية إدارية للفريق الوطني للتعداد، تضمن السيطرة الكاملة على كافة التفاصيل الإدارية والفنية والميدانية، وقد عمل في هذا المشروع (6733) موظفاً ما بين موظفين دائمين أو عمالة مؤقتة تتراوح من شهر إلى سنة أو لجان مختلفة، ولا يشمل هذا العدد المتطوعين في كافة المجالات وخاصة المشاركين في الحملة الإعلامية ولجان الوجيهاء ولجان الطوارئ واللجان النسائية والفرق الأمنية. و فيما يلي الهيكلية الإدارية للتعداد:

الهيكلية الإدارية للتعداد

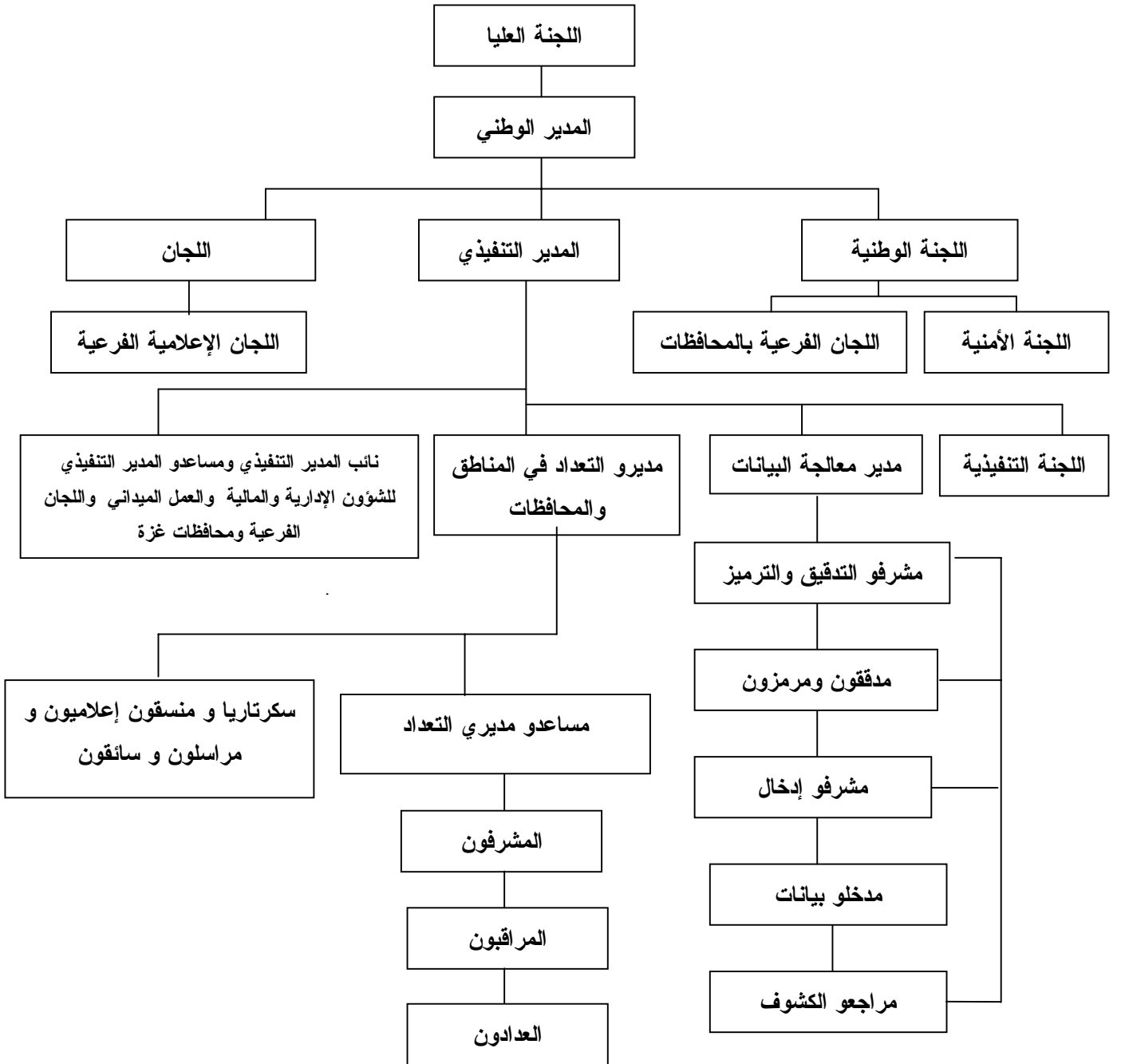

4.1 طريقة العد:

لقد اعتمد مبدأ أسلوب المقابلة المباشرة مع المبحوثين في استيفاء بيانات الأفراد والأسر والمباني والوحدات السكنية والمنشآت، كما لم يتم استخدام مبدأ المعاينة في التعداد، وركزت التعليمات على ضرورة العودة إلى الأسرة أكثر من مره لضمان استيفاء البيانات من أشخاص مؤهلين. وتم معالجة معظم حالات عدم التعاون من خلال عودة المسؤولين أكثر من مرة وبمشاركة الفعاليات الشعبية والرسمية. كما تم تنفيذ دراسة بعدية بنسبة 4% من مجموع مناطق العد لدراسة فحص نقص الشمول للأسر والأفراد، وقد تم تنفيذ هذه الدراسة خلال النصف الأول من شهر كانون ثاني 1998.

5.1 شمولية التعداد: لقد تم اعتماد أسلوب العد الواقعي (الفعلي) مع بعض الإستثناءات، حيث شمل التعداد فئتين رئيسيتين هما:

أ. الأفراد الذين جمعت عنهم جميع الخصائص وهم:

1. جميع الأفراد المتواجدين في الأراضي الفلسطينية في لحظة الإسناد الزمني، بغض النظر عن الجنسية والمواطنة وأسباب التواجد، وبصرف النظر عن مكان التواجد في الأراضي الفلسطينية.
2. جميع الفلسطينيين المتواجدين في الخارج بصورة مؤقتة (أقل من سنة قبل ليلة الإسناد الزمني) ولهم مكان إقامة معتادة في الأراضي الفلسطينية بحيث تم عددهم مع أسرهم.
3. جميع الفلسطينيين الذين يدرسون في الخارج بغض النظر عن مدة الدراسة ومدة الإقامة في الخارج، وجميع الأفراد المعتقلين في السجون بغض النظر عن فترة الاعتقال، حيث تم عددهم مع أسرهم.

ب. الفلسطينيون في الخارج:

وهم الفلسطينيون المقيمون في الخارج لأكثر من سنة، ولهم مكان إقامة معتادة في الأراضي الفلسطينية ويحملون هويات (باستثناء الطلاب والمعتقلين الذين تم عددهم في الفئة الأولى)، بغض النظر عن سبب التواجد في الخارج. حيث تم جمع بيانات عن أعدادهم حسب الجنس فقط. ولا يشمل هذا التقرير أي بيانات عن هذه الفئة.

6.1 لحظة الإسناد الزمني:

هي اللحظة التي تسند إليها بيانات التعداد، وعادة ما تكون منتصف ليلة معينة، بحيث تمثل نتائج التعداد عدد السكان في تلك الليلة، وقد تم اعتماد ليلة 9-10 كانون أول 1997 كليلة إسناد زمني للتعداد الفلسطيني. ولا يعني ذلك أن جميع البيانات تعود لنفس لحظة الإسناد في التعداد، حيث أن بعض الخصائص لها فترات إسناد سابقة للتعداد مثل الخصائص الاقتصادية المتعلقة بالعمل وكذلك الولادات والوفيات، إلا أن معظم البيانات الأخرى تسند إلى لحظة الإسناد الزمني مثل العمر، الحالة الزوجية، ومكان الإقامة وقت العد والمستوى التعليمي...الخ.

7.1 فترة العد:

هي الفترة التي يتم خلالها جمع البيانات من الأسر والمساكن العامة وقد تم تحديدها في التعداد الفلسطيني في الفترة من 10 - 24 / 12 / 1997.

8.1 مراحل التعداد:

تم تنفيذ التعداد العام للسكان والمساكن والمنشآت 1997 على عدة مراحل رئيسية هي:-

1.8.1 المرحلة التحضيرية:

بدأت الاستعدادات الأولية للتحضير للتعداد منذ نهاية عام 1993، وذلك بإعداد وثيقة المشروع وتقدير الموازنة، وبعد ذلك تم استقطاب الكفاءات والخبرات الفلسطينية، حيث قامت بالتعرف على التجربة الدولية وتوصيات الأمم المتحدة في مجال التعدادات، ومن ثم التنسيق مع الفعاليات الحكومية وغير الحكومية بشأن تحديد احتياجاتها من بيانات التعداد، وقد أسفر هذا

التنسيق عن حالة إجماع وطني شاملة على المحتوى الممكن للاستبيانات التي سوف تستخدم في التعداد، وقد تم التنسيق والتشاور منذ البداية مع صندوق الأمم المتحدة للسكان لضمان مساندة المنظمة الدولية لتنفيذ المشروع. كما تم في هذه المرحلة تنفيذ تجربة قبلية مصغرة في شهر آذار مارس 1996 شملت (15) منطقة عد، وكذلك تم تنفيذ تعداد تجريبي على نطاق أوسع شمل (36) منطقتين عد خلال شهر كانون أول ديسمبر 1996 تم من خلالها مراقبة أداء الفريق واشتقاق العبر وتطوير الخطة. كذلك تم إعداد دليل التجمعات السكانية في الأراضي الفلسطينية وتحديث الخرائط لجميع هذه التجمعات وتقسيمها إلى مناطق عد بمعدل (150) وحدة سكنية لكل منطقة عد. كما صدرت القرارات الرئاسية بشأن تنفيذ التعداد وتشكيل لجانه المختلفة بتاريخ 1997/6/5. كما تم إعداد وطباعة الاستمارات والأدلة والنماذج المستخدمة في التعداد، وتحديد مصادر العاملين الميدانيين وإعداد المخازن وتوزيع مستلزمات التعداد واختيار مقار العاملين. وقد استمرت هذه المرحلة حتى 1997/9/4.

2.8.1 المرحلة التنفيذية (المرحلة الميدانية):

امتدت هذه المرحلة خلال الفترة من 1997/9/6 - 1998/1/15 حيث بدأت هذه المرحلة باختيار وتدريب العاملين الميدانيين من مديري التعداد والمشرفين والمراقبين والعاديين في فترات مختلفة، وتركزت النشاطات الرئيسية في هذه المرحلة على تنفيذ عمليات تحديد وحزم مناطق العد خلال الفترة من 1997/10/1 - 1997/10/14، وترقيم وحصر المباني والوحدات السكنية والمنشآت خلال الفترة من 1997/10/30 - 1997/11/23، وعد السكان خلال الفترة من 1997/12/10 - 1997/12/24، وتنفيذ الدراسة البعدية خلال الفترة من 1998/1/6 - 1998/1/15، وإعداد النتائج الأولية خلال الفترة من 1997/12/31 - 1998/1/4، واستلام الاستمارات والسجلات وتخزينها في المقر المركزي خلال الفترة من 1997/12/29 - 1998/1/4.

3.8.1 مرحلة معالجة البيانات واعداد التقارير (مرحلة ما بعد العد):

بدأت هذه المرحلة في 1998/1/5، وتركزت النشاطات الرئيسية في هذه المرحلة على أعمال التدقيق والترميز ومراجعة التدقيق والترميز وإدخال البيانات ومراجعة الإدخال لجميع استمارات التعداد، بالإضافة إلى تطبيق وسائل ضبط جودة ونوعية البيانات يدوياً بعد استخراج الكشوف الآلية للحالات الخاطئة أو الحالات النادرة. وكذلك إعداد التقارير الإحصائية على المستويات الجغرافية المختلفة.

9.1 آلية ضبط نوعية البيانات وجودتها:

يهدف برنامج ضبط النوعية بصورة رئيسية إلى توفر بيانات موثوقة، وذلك من خلال العمل على منع وقوع الأخطاء وإزالة أسبابها والكشف عن الأخطاء وتصويبها حين وقوعها. وترافقت عملية ضبط النوعية مع جميع مراحل تنفيذ التعداد، وفيما يلي نبذة مختصرة عن أهم آليات ضبط نوعية وجودة البيانات في التعداد:

1.9.1 آلية ضبط نوعية البيانات وجودتها في المرحلة التحضيرية:

تم في المرحلة التحضيرية وضع التعاريف والتعليمات التي تضمن استيفاء الاستمارات بصورة صحيحة. كما تم إعداد دليل التجمعات السكانية والخرائط التفصيلية لكل تجمع، ولكل منطقة عد، وتوزيع مجالات العمل بين العاملين في الميدان، بالشكل الذي يمكن من خلاله التأكد من أن جميع مناطق العد قد شملها التعداد، بالإضافة إلى إعداد وتحضير نماذج متابعة جودة العمل والإنجاز. وقد أعطي الانتباه الكافي لحصر بعض الفئات مثل البدو الرحل والأفراد في المعابر الحدودية والقاطنين في المساكن العامة. كما وضعت آلية لفحص نسب الشمول للأفراد والأسر من خلال الدراسة البعدية. وكذلك تم وضع آلية لتخزين السجلات تضمن سهولة حفظها ومتابعة الأعمال الجارية عليها أثناء مرحلة معالجة البيانات.

2.9.1 آلية ضبط نوعية البيانات وجودتها في المرحلة التنفيذية:

روعي عند اختيار العاملين أن يكونوا من الحاصلين على مؤهلات دبلوم متوسط فأعلى، بالإضافة إلى كونهم من التجمع نفسه لسهولة معرفة المنطقة وخط السير والاستدلال على جميع المباني والمنشآت والأسر، و لمجابهة حالات الإغلاق الشامل والجزئي للأراضي الفلسطينية من قبل السلطات الإسرائيلية. كما تم إعداد خطط وبرامج التدريب لجميع العاملين مسبقاً، حيث تم تدريب مديري التعداد في المحافظات أولاً، وبعد ذلك قاموا بدورهم بتدريب المشرفين والذين قاموا بدورهم بتدريب المراقبين والعدادين، وتم استخدام أشرطة الفيديو في كل مرحلة لضمان سلامة نقل التعاريف والتعليمات بشكل موحد لجميع العاملين، وكانت أسس الاختيار لجميع العاملين تعتمد على تقييم (امتحان) موحد حيث تم اختيار الأفراد الحاصلين على أعلى التقييمات. و تم توزيع العاملين بحيث يقوم كل مشرف بمتابعة (5) مراقبين وكل مراقب بالإشراف على (5) عدادين بالمتوسط وأن يقوم كل عداد باستيفاء بيانات حوالي (150) أسرة خلال (15) يوماً. أما من ناحية أسلوب العد فتم اعتماد أسلوب المقابلة المباشرة فقط، مع ضرورة استيفاء البيانات من رب الأسرة أو من شخص عاقل وبالغ. كما تم الاعتماد على الوثائق الرسمية عند جمع البيانات الأساسية، مثل الاسم وتاريخ الميلاد ورقم الهوية، وقد تم توزيع استبانة تذكيرية لجميع الأسر قبل البدء بالعد الفعلي، شمل البنود الرئيسية لضمان الدقة في تسجيل المتواجدين ليلة الإسناد الزمني وكذلك استخدام الوثائق الرسمية أو تحضيرها لضمان الحصول على بيانات دقيقة. وتم إعطاء تعليمات مشددة لجميع العاملين، ولكافة المستويات بالمراجعة الميدانية والمكتبية لأعمالهم وأعمال مرعوسيتهم، حيث قام المشرف بإعادة استيفاء 5% من أعمال العداد للتأكد من سلامة ودقة العمل، كما قام المراقب بإعادة استيفاء بيانات 10% من الأسر التي قام العداد باستيفائها للتحقق من شمول الأسر واتساق بيانات الأفراد. ولضمان حسن المتابعة تم تشكيل غرفة عمليات مركزية في مقر الجهاز في رام الله وأخرى في غزة ضمتا فنيين وإداريين، وذلك للإجابة على الاستفسارات وإصدار التعليمات للعاملين في الميدان. كما تم تنفيذ دراسة بعدية بنسبة 4% من مناطق العد بهدف فحص نسب شمول الأفراد والأسر، حيث تم إعادة العد كاملاً لجميع الأسر والأفراد في مناطق العد المختارة. وقد رافق جميع نشاطات التعداد حملة إعلامية متصاعدة بشكل يتناسب مع الفعاليات المختلفة، شملت استخدام كافة وسائل الإعلام المسموعة والمقروءة والمرئية، وذلك لضمان زيادة تعاون المواطنين مع العاملين في التعداد.

3.9.1 آلية ضبط نوعية البيانات وجودتها في مرحلة معالجة البيانات:

شملت مرحلة معالجة البيانات عمليات التدقيق والترميز والإدخال ومراجعة الكشوف، وعمليات المراجعة والفحص لجميع العمليات السابقة، حيث تم وضع جميع الأدلة والتعليمات من أجل فحص اتساق البيانات وترميز الحقول والتأكد من إدخال جميع مناطق العد وجميع السجلات والاستمارات وما تحتويه من بيانات. وتم اختيار جميع العاملين في التدقيق والترميز من أفضل العاملين الميدانيين. وقد تم تنفيذ عملية معالجة البيانات مركزياً لتوحيد المفاهيم. وقد تم تدقيق جميع الاستمارات وفحص اتساقها بنسبة 100% ومراجعة التدقيق والترميز بنسبة 100%.
أما بالنسبة لإدخال البيانات فقد تم تدريب المدخلين على آلية موحدة لعملية إدخال البيانات وجرى إعادة الإدخال بنسبة 100% في الأيام الثلاثة الأولى لجميع المدخلين. وتم استبعاد المدخلين ذوي الأخطاء المرتفعة. وقد تم اختيار أفضل المدخلين من أجل إعادة إدخال 10% من البيانات لجميع الاستمارات للتأكد من سلامة عمليات الإدخال. كما تم إعداد ملف مستقل لكل منطقة عد يحتوي البيانات التعريفية وعدد الأسر وإجمالي عدد السجلات لضمان التأكد من إدخال جميع السجلات وجميع الأسر. وتم بعد إدخال البيانات استخراج كشوف للتأكد من شمولية إدخال جميع مناطق العد، وجميع المباني والوحدات السكنية والأسر والأفراد، كما تم استخراج كشوف تحدد الأخطاء التي يجب تصحيحها أو البيانات المشكوك فيها، وتم تكليف خيرة المراجعين للعمل على تصحيحها بعد الرجوع إلى السجلات الأصلية وتحت إشراف كامل من دائرة العمليات الفنية في إدارة التعداد.

الفصل الثاني

التعاريف والمفاهيم الأساسية

1.2 التقسيمات الجغرافية والإدارية والإحصائية:

تنقسم الأراضي الفلسطينية إدارياً إلى (14) محافظة ومنطقتين، وتعتبر المحافظة أعلى مستوى في الهيكل الإداري من التقسيمات الإدارية في الأراضي الفلسطينية، بحيث تضم المحافظة/ المنطقة الواحدة العديد من التجمعات السكانية، ويبلغ عددها 9 محافظات ومنطقتين في الضفة الغربية و5 محافظات في قطاع غزة وهي كما يلي:

1. الضفة الغربية: وتشمل محافظات جنين، طولكرم، قلقيلية، نابلس، (رام الله والبيرة)، القدس، أريحا، بيت لحم الخليل، ومنطقتي طوباس وسلفيت.

2. قطاع غزة: ويشمل محافظات شمال غزة، غزة، دير البلح، خانينونس، رفح.

وفيما يلي أهم التعاريف للتقسيمات الإدارية والجغرافية والإحصائية:

التجمع السكاني:

مساحة (مكان) من سطح الأرض مأهولة بالسكان بشكل دائم ولها سلطة إدارية رسمية، أو أي مساحة (مكان) من سطح الأرض مأهولة بالسكان بشكل دائم ومنفصلة جغرافياً عن أي تجمع مجاور لها، ومعترف بها عرفياً، وليس لها سلطة إدارية مستقلة.

نوع التجمع:

صنفت التجمعات السكانية إلى ثلاثة أصناف وهي: حضر، ريف، مخيمات.

الحضر: هو كل تجمع يبلغ عدد سكانه 10,000 نسمة أو أكثر، وجميع مراكز المحافظات بغض النظر عن حجمها، وجميع التجمعات التي يبلغ عدد سكانها ما بين 4,000 - 9,999 نسمة شريطة أن يتوفر فيها أربعة عناصر من العناصر التالية على الأقل: (شبكة كهرباء عامة وشبكة مياه عامة ومكتب بريد ومركز صحي بدوام كامل لطبيب طيلة أيام الأسبوع ومدرسة ثانوية تمنح شهادة الثانوية العامة).

الريف: وهو كل تجمع يقل عدد سكانه عن 4,000 نسمة، وكل تجمع يبلغ عدد سكانه ما بين 4,000 - 9,999 نسمة دون أن تتوفر فيه أربعة عناصر من الخدمات المذكورة أعلاه.

المخيم: وهو كافة التجمعات التي يطلق عليها اسم مخيم، ويدار من قبل وكالة الغوث الدولية.

منطقة العد:

منطقة العد هي المنطقة الجغرافية المحددة على الخرائط، والتي يتم تحديدها على الطبيعة بحدود واضحة المعالم (شوارع، طرق، ممرات، حدود إدارية) لتكون مجال عمل عداد واحد عادة، وقد تكون تجمعا صغيرا أو جزءاً من تجمع سكاني كبير. وتضم كل منطقة حوالي 150 وحدة سكنية باستثناء التجمعات الصغيرة والتي تضم أقل من 150 وحدة سكنية، فقد اعتبرت منطقة عد، بغض النظر عن عدد الوحدات السكنية.

2.2 تعاريف عامة:

المبنى:

لأغراض التعداد، يعرف المبنى، بأنه كل مشيد قائم بذاته ومثبت على الأرض أو على الماء بصفة دائمة أو مؤقتة، محاط بأربعة جدران أو اكتمل به سقف واحد على الأقل لحظة الزيارة، وذلك بصرف النظر عن المادة المشيد منها،

وبصرف النظر عن الغرض من إنشائه وكيفية استخدامه وقت التعداد. وقد يكون المبنى وقت التعداد مستخدماً للسكن أو للعمل أو كليهما أو خالياً أو تحت التشييد.

الوحدة السكنية (المسكن):

هي مبنى أو جزء من مبنى معد أصلاً لسكن أسرة واحدة، وله باب أو مدخل مستقل أو أكثر من مدخل يؤدي إلى الطريق أو الممر العام دون المرور في وحدة سكنية أخرى، وقد تكون الوحدة السكنية غير معدة أصلاً للسكن إلا أنها وجدت مسكونة وقت العد، وقد تكون الوحدة السكنية مستخدمة للسكن أو العمل أو لكليهما أو مغلقه أو خالية. وقد تكون الوحدة السكنية مشغولة بأسرة واحدة أو أكثر وقت العد.

ملاحظة هامة: في مرحلة ترقيم وحصر المباني، تم حصر وترقيم كافة المباني وكافة الوحدات السكنية بغض النظر عن استخدامها، أما في مرحلة عد السكان فقد تم حصر الوحدات السكنية المأهولة بالسكان فقط.

الغرفة:

هي أي مساحة تساوي أو تزيد عن (4) م² (أربعة أمتار مربعة فأكثر) محاطة بجدران وسقف يسهل عزل المستخدمين لها عن الآخرين، وتعتبر الفرندات المقززة غرفة إذا كانت مساحتها مساوية أو تزيد عن أربعة أمتار مربعة ومستخدمة لأي غرض من الأغراض المعيشية، وتعتبر الصالة غرفة، ولا يعتبر كل من المطبخ والحمام والمرحاض والممرات من ضمن الغرف كما لا يعتبر من الغرف تلك المخصصة للحيوانات والدواجن وكذلك الغرف المستخدمة للعمل فقط.

المسكن العام (أسر المؤسسات أو الأسر الجماعية):

هو مكان مخصص لإقامة مجموعة من الأفراد يتواجدون به للارتفاع بخدمة يقدمها المسكن العام أو لأسباب أخرى، وقد يشغل المسكن العام مبنى أو أكثر أو وحدة سكنية أو أكثر داخل مبنى، ويدخل ضمن المساكن العامة الفنادق (خصص للفنادق استمارة مستقلة) والبنسيونات ودور العجزة والأيتام، ومصحات الأمراض النفسية، ومساكن الطلبة الجماعية والمعابر والأفراد الذين يقيمون في معسكرات وليس لهم مكان إقامة آخر، وأماكن إقامة الراهبات والرهبان في الأديرة والكنائس (الذين ليس لهم أسر يقيمون معها عادة). وقد تم عد الأفراد في هذه المساكن واعتبرت مسكناً عاماً، أما باقي الأسر فقد اعتبرت أسراً خاصة.

الأسرة:

لأغراض التعداد تعرف الأسرة بأنها فرد أو مجموعة أفراد تربطهم أو لا تربطهم صلة قرابة، ويقومون عادة في مسكن واحد أو في جزء منه، ويشتركون في المأكل أو في أي وجه من ترتيبات المعيشة الأخرى.

وتتألف الأسرة في التعداد من:

- أ. أفراد الأسرة الأصليين المتواجدون في مسكن الأسرة ليلة الإسناد الزمني (ليلة 10/9 من شهر كانون أول 1997).
- ب. الزوار من خارج الأراضي الفلسطينية الذين قضوا تلك الليلة في مسكن الأسرة (أقارب أو غير أقارب)، وكذلك الزوار من الداخل إذا قضت الأسرة بأكملها طوال فترة العد في زيارة مع أسرة أخرى.
- ج. الخدم ومن في حكمهم الذين يعملون لدى الأسرة، ويقومون معها بصفة معتادة والذين قضوا تلك الليلة في مسكن الأسرة.
- د. المواليد الجدد الذين ولدوا قبل ليلة الإسناد الزمني ومازالوا على قيد الحياة حتى ليلة الإسناد الزمني، سواء أكانوا مع الأسرة أو ما زالوا في المستشفى.

هـ. الأفراد الذين قضوا ليلة الإسناد الزمني مع الأسرة سواء ابقوا على قيد الحياة أو توفوا بعد ليلة الإسناد الزمني.
و. يعتبر أفراد الأسرة الذين يقيمون في المسكن عادة ولكنهم لم يتواجدوا ليلة الإسناد الزمني فيه من ضمن أفراد الأسرة ويدرجون معها في استمارة التعداد، حتى وإن لم يقضوا ليلة الإسناد الزمني مع الأسرة، وهذا يضم الفئات التالية:

- أفراد الأسرة الذين قضوا ليلة الإسناد الزمني في زيارة أسرة أخرى بالداخل.
- المشتغلون في نوبات عمل ليلية في المصانع أو المستشفيات أو المطارات أو غيرها من أماكن العمل.
- الأفراد الذين يقضون ليلة العد مسافرين على الطرق العامة بالداخل.
- صيادو الأسماك الذين يقضون ليلة العد على المراكب والسفن في المياه الإقليمية.
- أفراد قوات الأمن الداخلي وأمن الرئاسة والدفاع المدني أيًا كان مكان تواجدهم ليلة الإسناد الزمني.
- أفراد الأسرة الفلسطينيين الذين يقيمون عادة مع الأسرة والذين تصادف وجودهم بالخارج بصفة مؤقتة ولمدة سنة فأقل، بغرض قضاء بعض الأعمال أو السياحة أو العلاج أو الزيارة أو أي سبب آخر.
- أفراد الأسرة المقيمون معها بصفة معتادة إلا أنهم تغيبوا ليلة العد لأسباب طارئة وغير عادية وتواجدوا في أماكن لا يصل إليها العدادون مثل العلاج في المستشفى، أو الموقوفون وما شابه ذلك من أسباب.
- أفراد الأسرة الفلسطينيين المقيمون معها عادة وتواجدوا ليلة العد في أحد الفنادق داخل الأراضي الفلسطينية.
- الطلاب الذين يدرسون في الخارج بغض النظر عن فترة التغيب في الخارج.
- الأفراد المعتقلون في السجون بغض النظر عن مدة البقاء في السجن.

يستثنى من قائمة أفراد الأسرة الفئات التالية:

- الأفراد الذين توفوا قبل ليلة الإسناد الزمني.
- الأفراد الذين ولدوا بعد ليلة الإسناد الزمني.
- الأفراد المتواجدون ليلة العد بصفة معتادة كنزلاء في دور العجزة، ودور الأيتام، ومساكن الطلبة الجماعية، ومصحات الأمراض النفسية، وأية مساكن جماعية أخرى موجودة داخل الأراضي الفلسطينية، حيث يعد جميع من يقيم بهذه الأماكن في أماكن تواجدهم.
- الطلاب الذين يدرسون في الجامعات والمعاهد والمراكز داخل الأراضي الفلسطينية ولهم مكان إقامة غير مكان تواجد أسرهم، يعدون حسب مكان تواجدهم ليلة العد.

حالات خاصة:

- البدو الرحل غير المستقرين في أي مكان تم عددهم في أماكن تواجدهم ليلة الإسناد.
- الفلسطينيين المقيمون في الخارج لفترة أكثر من سنة ويملكون أرقام هويات ولهم أسر يقيمون معها عند العودة، تم عددهم ضمن الفلسطينيين في الخارج ولم يدخل أي منهم ضمن قائمة أفراد الأسرة. وبالنسبة للزوار المتواجدين داخل الأراضي الفلسطينية ويملكون أرقام هويات والذين تم عددهم ضمن قائمة أفراد الأسرة لم يتم عددهم مع الفلسطينيين في الخارج.

وتقسم الأسر التي تم عددها إلى:

1. أسرة خاصة: هي الأسرة التي ينطبق عليها تعريف الأسرة السابق الذكر.
2. مسكن عام (أسرة جماعية): وهي الأسر التي تم عددها في الأماكن التي ينطبق عليها تعريف المسكن العام السابق الذكر وتسمى أيضا أسر المؤسسات.

الأسرة الفلسطينية:

هي الأسرة الخاصة التي تكون فيها جنسية رب الأسرة فلسطيني. أما الأسرة غير الفلسطينية فهي الأسرة التي تكون فيها جنسية رب الأسرة غير فلسطيني بغض النظر عن جنسية باقي الأفراد.

أنواع الأسر الخاصة:

تقسم الأسر الخاصة (المعيشية) حسب تركيبها الأسري إلى الأنواع التالية:

1. أسرة من فرد واحد: وهي الأسرة التي تتكون من شخص واحد فقط.
2. أسرة نووية (الأسرة النووية): وهي الأسر المعيشية التي تتكون كافةً من نواة أسرية واحدة، وتتشكل من أسرة مؤلفة من زوجين فقط أو من زوجين مع ابن أو ابنة (بالدم فقط وليس بالتبني) أو أكثر أو أب (رب الأسرة) لديه ابن أو ابنة أو أكثر أو أم (رب الأسرة) لديها ابن أو ابنة أو أكثر، مع عدم وجود أي شخص من الأقرباء الآخرين أو من غيرهم.
3. أسرة ممتدة: تتشكل من نواة أسرية واحدة أو أكثر مع وجود شخص أو أكثر في الأسرة تربطه أو تربطهم برب الأسرة صلة قرابة (بالدم أو بالنسب) مع عدم وجود أي شخص من غير الأقارب (الآخرين) أو تتكون من شخصين أو أكثر تربط بينهما صلة قرابة دون أن يشكل أيًا منهم نواة أسرية. باختصار يجب وجود رب أسرة ووجود شخص واحد على الأقل من الأقارب من غير الزوج/الزوجة ومن غير الأبناء مع عدم وجود أي شخص من غير الأقارب.
4. أسرة مركبة: تتشكل من نواة أسرية واحدة أو أكثر مع وجود أو عدم وجود شخص أو أكثر في الأسرة تربطه أو تربطهم برب الأسرة صلة قرابة (بالدم أو بالنسب) مع وجود شخص واحد على الأقل من غير الأقارب (الآخرين) أو تتكون من شخصين أو أكثر لا تربط بينهما صلة قرابة دون أن يشكل أيًا منهم نواة أسرية. باختصار يجب وجود رب أسرة ووجود شخص واحد على الأقل من غير الأقارب بغض النظر عن باقي أفراد الأسرة.

متوسط حجم الأسرة

يمثل متوسط عدد الأفراد للأسرة الخاصة الواحدة ويساوي مجموع الأفراد لفئة معينة مقسوماً على عدد الأسر لتلك الفئة

3.2 التعاريف الأساسية لخصائص الأفراد والأسر:

رب الأسرة: وهو من تعتبره الأسرة مسئولاً عنها وتمنحه هذه الصفة وهو أحد أفراد الأسرة وعادة ما يكون هذا الشخص هو صاحب السلطة والمسؤول عن تدبير الشؤون الاقتصادية للأسرة وقد يكون رب الأسرة ذكراً أو أنثى.

العلاقة برب الأسرة:

تدل على صلة قرابة الفرد برب الأسرة الخاصة وتصنف كالتالي:

رب الأسرة، زوجة/زوج، ابن/بنت، أب/أم، أخ/أخت، جد/جدة، حفيد/حفيدة، زوجة ابن/زوج بنت، أقرباء آخرون، آخرون.

الجنس:

ويصنف الجنس إلى ذكر أو أنثى

تاريخ الميلاد:

هو تاريخ ميلاد الفرد و يتكون من اليوم والشهر والسنة الميلادية حسب الوثائق الرسمية مثل شهادات الميلاد أو جواز السفر أو أي مستند رسمي.

العمر بالسنوات الكاملة:

يعرف العمر على أنه الفترة الزمنية بين تاريخ الميلاد ولحظة الإسناد الزمني للتعداد معبراً عنه بالسنوات الكاملة مع إهمال الشهور والأيام.

الجنسية الأصلية:

هي التبعية السياسية للفرد كما يدلي بها، أما الفلسطيني الذي له جنسية أخرى فإنه يعتبر فلسطينياً.

الديانة:

هي العقيدة الروحية التي يؤمن بها الفرد أو ينتمي إليها، وتصنف إلى : مسلم، مسيحي، أخرى.

مكان إقامة الأم وقت ولادة الفرد:

وهو المكان الذي كانت تقيم به أم الفرد إقامة معتادة عند ولادته.

مكان الإقامة المعتادة الحالية:

هو المكان الذي يقيم فيه الفرد عادة معظم أيام السنة (سنة أشهر فأكثر) وذلك بغض النظر عما إذا كان هو المكان نفسه الذي تواجد فيه الفرد وقت العد أو المكان الذي يمارس فيه فعلياً عمله ونشاطه أو المكان الذي تقيم فيه أسرته الأصلية.

مدة الإقامة في مكان الإقامة المعتادة الحالية:

وهي مدة إقامة الفرد المتواصلة في مكان إقامته المعتادة حالياً. وهو المكان الذي أقام فيه الفرد حتى تاريخ التعداد وذلك بالسنوات الكاملة مع إهمال الشهور والأيام.

مكان الإقامة المعتادة السابقة:

هو المكان (إن وجد) الذي أقام فيه الفرد فعلياً إقامة معتادة لفترة متصلة بلغت ستة أشهر فأكثر وذلك قبل الانتقال مباشرة للإقامة في مكان الإقامة الحالي.

سبب تغيير مكان الإقامة السابق:

وهو سبب تغيير الفرد لمكان إقامته السابق إلى مكان الإقامة الحالي وقد صنفت الأسباب على النحو التالي:

1. العمل: إذا كان سبب تغيير مكان الإقامة السابق للأفراد خاصاً بالعمل سواء أكان البحث عن عمل أو تغيير مكان العمل.
2. الدراسة: إذا كان السبب خاصاً بالدراسة للفرد نفسه.
3. الزواج: إذا كان الفرد قد غير مكان إقامته أي انتقل من تجمع لآخر بسبب الزواج.
4. المرافقة: وذلك أن يكون السبب هو مرافقة أحد أفراد الأسرة أو الالتحاق بالأسرة أو أحد أفرادها دون وجود سبب آخر وينطبق ذلك على زوجة وأبناء رب الأسرة الذين ينتقلون برفقته لأي سبب (باستثناء التهجير)، ما لم يكن للفرد سبب آخر خاص به.

5. **التهجير:** إذا كان السبب إجبار الفرد لظروف معينة وقسرية لترك مكان إقامته والانتقال إلى مكان آخر بسبب التهجير القسري الناتج عن أي حرب، مهما كان عمر الفرد، ويشمل المبعدين وعائلاتهم والمعتقلين في السجون الإسرائيلية.
6. **أخرى:** وذلك لأي أسباب أخرى غير ما ذكر سابقاً، مثل انتقال رب الأسرة إلى مسكن جديد في تجمع آخر للتوسيع على العائلة أو العودة من الخارج دون وجود سبب آخر.

حالة اللجوء:

وهي خاصة بالفلسطينيين الذين هجروا من الأراضي الفلسطينية التي احتلتها إسرائيل عام 1948 وتشمل أبناء الذكور منهم وأحفادهم، ويصنف كل فرد فلسطيني حسب الحالات التالية:

1. **لاجئ مسجل:** إذا كان الفرد لاجئاً وله اسم في بطاقة التسجيل (المؤن) الصادرة عن وكالة الغوث.
2. **لاجئ غير مسجل:** إذا كان الفرد لاجئاً إلا أنه غير مسجل في بطاقة وكالة الغوث (المؤن) لأي سبب كان.
3. **ليس لاجئاً:** كل فلسطيني ليس من الفئتين السابقتين.

نوع الإعاقة أو العجز:

يعرف الفرد المعاق أو الذي لديه عجز، بأنه الشخص الذي لديه قصور في نوع أو مقدار النشاط الذي يؤديه بسبب صعوبات مستمرة، تعزى إلى حالة بدنية أو حالة عقلية أو مشكلة صحية طال أمدها (سنة أشهر فأكثر). ولا تعتبر حالات العجز قصيرة الأمد (أقل من ستة أشهر) الناتجة عن حالة طارئة ككسر في الساقين أو مرض من ضمن الإعاقات وتصنف الإعاقات حسب الحالات التالية:

1. **بصرية:** تشمل (الأعمى والأعور) وكل من لديه ضعف نظر واضح حتى بعد استخدام النظارات بشرط عدم وجود أي إعاقة أخرى.
2. **سمعية:** تشمل فاقد السمع (الأطرش) وكل من لديه ضعف واضح في السمع حتى بعد استخدام وسائل تقوية السمع بشرط عدم وجود أي إعاقة أخرى.
3. **نطقية:** تشمل كل فرد لديه إعاقة في النطق (الأخرس مثلاً) وكل من لديه ضعف واضح في الكلام يعيقه عن الحديث بشكل واضح، ولا يعتبر كل من لديه عدم قدرة على إخراج بعض الحروف من مخارجها الصحيحة أن لديه إعاقة نطقية بشرط عدم وجود أي إعاقة أخرى.
4. **سمعية ونطقية:** هو الفرد الذي ينطبق عليه تعريف كل من الإعاقة السمعية والنطقية معاً فقط، ولا توجد أية إعاقة أخرى.
5. **حركية:** تشمل كل من لديه إعاقة ظاهرة في المشي أو ارتقاء السلالم (الدرج) أو الوقوف وتناول الأشياء عن الأرض والانحناء والركوع مثل المشلول، بشرط عدم وجود أية إعاقة أخرى لدى الفرد.
6. **استخدام الأصابع:** ويقصد بها الإعاقة في أصابع اليد، والذي يعيق عملية تناول الأشياء أو قبضها باستخدام إحدى اليدين أو كلاهما، بشرط عدم وجود أية إعاقة أخرى لدى الفرد.
7. **عقلية:** هو الشخص الذي يعاني من التخلف العقلي والصعوبات الذهنية الواضحة، بشرط عدم وجود أية إعاقة أخرى لديه.
8. **عقلية وحركية:** هو الفرد الذي ينطبق عليه تعريف كل من الإعاقة العقلية والحركية معاً فقط، وليس لديه أية إعاقة أخرى.

9. متعددة: هو المعاق الذي لديه إعاقات متعددة من الإعاقات المذكورة سابقا باستثناء ما ورد في البندين (4،8)
- ويشمل أيضا أولئك الأفراد الذين لديهم إعاقات كاملة.
10. أخرى: هو الفرد المعاق الذي لا ينطبق عليه تعريف أي نوع من الإعاقات السابقة الذكر.

سبب الإعاقة أو العجز:

هو السبب الرئيسي الذي نتجت عنه الإعاقة المحددة لدى الفرد، وإذا وجدت أكثر من إعاقة وأكثر من سبب يكون سبب الإعاقة الرئيسي للإعاقة الرئيسية المحددة، وتصنف كالتالي:

1. **مرض:** إذا كان سبب الإعاقة الرئيسي ناتجاً عن مرض معين مثل شلل الأطفال.
2. **خلفي:** إذا كان سبب الإعاقة الرئيسي يعود لأسباب ما قبل الولادة، وتشمل أيضا الأسباب الوراثية.
3. **أثناء الولادة:** إذا كان سبب الإعاقة للفرد أثناء الولادة، أي الأسباب المتعلقة بالولادة نفسها.
4. **حرب:** إذا كان السبب نتيجة إصابة أثناء أية حرب أو إصابة من العدو ويشمل ذلك الانتفاضة الفلسطينية.
5. **إصابة عمل:** إذا كانت الإعاقة ناتجة عن إصابة عمل أثناء تأدية الفرد لعمله.
6. **حادث سير:** إذا كانت الإعاقة ناتجة عن إصابة من حوادث السير والتي تشمل الحوادث بين السيارات بمختلف أنواعها أو حوادث الدهس.
7. **حادث من نوع آخر:** إذا كانت الإعاقة ناتجة عن أي حادث من الحوادث الأخرى مثل السقوط من فوق المباني، الحريق، الغرق، حوادث إطلاق النار، وما إلى ذلك (مع ملاحظة أن أي سبب من هذه الأسباب إذا كان خلال العمل يعتبر إصابة عمل).
8. **أخرى:** إذا كان سبب الإعاقة الرئيسي خارجاً عن إطار أي من الأسباب السابقة الذكر.

بيانات التعليم (للأفراد 5 سنوات فأكثر):

أ. الالتحاق بالتعليم النظامي:

ويقصد بالالتحاق، تسجيل الفرد بأحد مراحل التعليم النظامية، سواء أكان منتظماً أو منتسباً. ومرحل التعليم النظامية تشمل المرحلة الابتدائية أو الإعدادية (الأساسية) أو الثانوية أو الكليات والمعاهد الأكاديمية أو المهنية التي تعطي شهادات دبلوم متوسط أو المرحلة الجامعية.

وتكون إحدى الحالات التالية:

1. **ملتحق حالياً:** إذا كان الفرد ملتحقاً حالياً بأحد مراحل التعليم النظامي.
2. **التحق وترك:** إذا كان الفرد قد ترك أحد مراحل التعليم النظامي دون الحصول على شهادة إتمام هذه المرحلة.
3. **التحق وتخرج:** إذا كان الفرد قد تخرج من أي مرحلة تعليمية نظامية ولم يلتحق بأي مرحلة بعدها.
4. **لم يلتحق أبداً:** إذا كان الفرد غير ملتحق حالياً ولم يسبق له الالتحاق بأي مرحلة تعليمية نظامية.

عدد سنوات الدراسة التي أتمها الفرد بنجاح:

بالنسبة للفرد الملتحق حالياً أو الذي التحق وترك أو الذي التحق وتخرج، تكون عدد سنوات الدراسة النظامية التي أتمها بنجاح هي السنوات الكاملة، ولا تشمل سنوات الانقطاع وسنوات الرسوب، كما لا تشمل السنة الحالية التي لم تنته للملتحق حالياً ولا تعتبر الدورات التدريبية ضمن عدد سنوات الدراسة النظامية.

المستوى التعليمي والتخصص (للأفراد 10 سنوات فأكثر)

المستوى التعليمي:

هو أعلى مؤهل علمي أتمه الفرد بنجاح ، ويكون المستوى التعليمي للأفراد الذين أعمارهم 10 سنوات فأكثر ويصنفون كالتالي:

أمي: إذا كان الفرد لا يستطيع القراءة أو الكتابة بأي لغة كانت ولم يحصل على أي شهادة من التعليم النظامي.
ملم: إذا كان الفرد يستطيع القراءة والكتابة معاً دون إنهاء أي مرحلة من المراحل التعليمية المذكورة بحيث يمكنه قراءة وكتابة جملة بسيطة.

أعلى مؤهل أنهاه الفرد بنجاح: وذلك إذا كان الفرد حاصلاً على مؤهل دراسي أتمه بنجاح ابتدائي فأعلى، حيث يعتبر مؤهل كل من أنهى الصف السادس بنجاح من المرحلة الأساسية (ابتدائي) وكل من أنهى الصف التاسع بنجاح من المرحلة الأساسية (إعدادي) وكل من أنهى امتحان الثانوية العامة (التوجيهي) من المرحلة الثانوية (ثانوي). أما باقي المستويات فهي: دبلوم متوسط، بكالوريوس، دبلوم عال، ماجستير، دكتوراه.

أما التخصص فهو اسم الموضوع والتخصص الدقيق الذي أنهاه الفرد بنجاح، وقد رمزت المستويات التعليمية والتخصصات حسب دليل المستوى التعليمي والتخصص المعتمد في الجهاز.

مكان الحصول على أعلى مؤهل علمي:

للأفراد (ابتدائي فأعلى) يكون المكان الذي حصل منه الفرد على هذا المؤهل (المستوى التعليمي) بغض النظر عن المكان الملتحق به حالياً ويصنف إلى :

1. فلسطين: إذا كان المكان الذي أنهى به أعلى مؤهل علمي (المستوى التعليمي) هو داخل الأراضي الفلسطينية.
2. دول عربية: إذا كان هذا المكان في إحدى الدول العربية.
3. دول آسيوية وإفريقية غير عربية: إذا كان هذا المكان في إحدى الدول غير العربية في قارتي آسيا وإفريقيا (باستثناء دول الاتحاد السوفييتي سابقاً).
4. أوروبا الشرقية: إذا كان المكان في إحدى دول أوروبا الشرقية ودول الاتحاد السوفييتي سابقاً (دول المنظومة الاشتراكية سابقاً).
5. أوروبا الغربية: إذا كان المكان في إحدى دول أوروبا الغربية.
6. أمريكا الشمالية: إذا كان المكان في الولايات المتحدة الأمريكية أو كندا.
7. أمريكا اللاتينية: إذا كان المكان في أمريكا الجنوبية أو الوسطى.
8. أخرى: إذا كانت في قارة (أوقيانوسيا) مثل استراليا أو في أي دولة غير تابعة لأي مكان مصنف سابقاً.

العلاقة بقوة العمل (للأفراد 10 سنوات فأكثر):

مفهوم العمل:

هو الجهد المبذول في جميع الأنشطة التي يمارسها الأفراد بهدف الربح أو الحصول على أجر معينة، سواء أكانت على شكل راتب شهري أو أجره أسبوعية أو بالمياومة أو على القطعة، أو نسبة من الأرباح أو سمسرة أو غير ذلك من الطرق. كذلك فإن العمل بدون أجر أو عائد في مصلحة أو مشروع أو مزرعة للعائلة، تدخل ضمن مفهوم العمل إذا كانت طبيعة العمل معتمدة، كذلك فإن الأنشطة المعتادة للفرد في الأعمال التطوعية والخيرية لدى الغير دون أجر تعتبر عملاً.

المشتغل:

هو الفرد الذي يباشر شغلا أو عملا معيناً منتجاً سواء أكان لحسابه أو لحساب الغير، بأجر أو بدون اجر، أو في مصلحة العائلة ويصنف المشتغلون حسب عدد ساعات العمل الأسبوعية إلى مشتغلين من (1-14) ساعة، ومشتغلين 15 ساعة فأكثر.

المتعطل عن العمل:

هو الفرد الذي لم يعمل مطلقا خلال فترة الإسناد، ولم يكن مرتبطا بعمل معين، وهو قادر على العمل ويرغب في الحصول على عمل، وقام بالبحث عن فرصة عمل في هذه الفترة، كذلك فان الفرد المتوقف عن العمل، يعتبر عاطلا عن العمل، حتى ولو كان يتوقع العودة أو كان مستعدا للعودة في حال استدعائه للعمل. ويقسم المتعطلون عن العمل إلى مجموعتين: المتعطلين الذين سبق لهم العمل، والمتعطلين الذين لم يسبق لهم العمل.

نوع العلاقة بقوة العمل:

1. **مشتغل من 1-14 ساعة:** هو الفرد الذي عمره (10 سنوات فأكثر) وينطبق عليه مفهوم العمل السابق الذكر ويعمل أو عمل من (1-14) ساعة في الأسبوع السابق لليلة الإسناد.
2. **مشتغل 15 ساعة فأكثر:** هو الفرد الذي عمره (10 سنوات فأكثر) وينطبق عليه مفهوم العمل السابق الذكر ويعمل أو عمل 15 ساعة فأكثر في الأسبوع السابق لليلة الإسناد.
3. **متعطل سبق له العمل:** هو الفرد الذي عمره (10 سنوات فأكثر) وينطبق عليه مفهوم التعطل عن العمل وكان يعمل في السابق ولكنه حاليا متعطل عن العمل لأي سبب من الأسباب.
4. **متعطل لم يسبق له العمل:** هو الفرد الذي عمره (10 سنوات فأكثر) وينطبق عليه مفهوم التعطل عن العمل ولم يسبق له أن عمل في حياته في عمل معتاد.
5. **طالب متفرغ للدراسة:** هو الفرد الذي عمره (10 سنوات فأكثر) والذي يواظب على دراسة منتظمة بهدف الحصول على مؤهل علمي، وغير مرتبط بعمل معين خلال فترة الإسناد، وتجدر الإشارة هنا إلى أن الأعمال المنزلية والهوايات لا تدخل ضمن العمل.
6. **متفرغ لأعمال المنزل:** هي الأنثى غير المشتغلة والقادرة على العمل ولا تبحث عنه، وغير المنتظمة في دراسة معينة وتقوم بأعمال المنزل بهدف خدمة الأسرة، ولا يشمل ذلك خدمة بيوت الغير مقابل أجر نقدي أو عيني إذ أن هذا النوع من الخدمة يعتبر ضمن العمل.
7. **عاجز عن العمل:** هو الفرد الذي لا يمكنه مباشرة أي نوع من العمل بسبب إصابته بمرض مزمن، أو بسبب أية إعاقة، وتشمل هذه الفئة أيضا جميع الأفراد غير القادرين على العمل بسبب تقدمهم في السن.
8. **لا يعمل ولا يبحث عن عمل:** إذا كان الفرد قادراً على العمل، ولكنه لا يرغب في العمل، ولا يبحث عنه وذلك لوجود إيراد له من عقارات وغيرها.
9. **أخرى:** تشمل أي فرد لم ينطبق عليه جميع ما ذكر سابقا مثل، المسجون، أو الفرد القادر على العمل إلا أنه لا يرغب به ولا يبحث عنه، وليس له إيراد من جهة أخرى، مثل الأبناء والبنات غير الملتحقين بالمدارس ولا تنطبق عليهم أي حالة مما سبق.

المهنة الرئيسية:

المقصود بالمهنة الرئيسية هي الحرفة أو نوع العمل الذي يباشره الفرد إذا كان مشغلاً، أو الذي باشره سابقاً إذا كان متعطلاً سبق له العمل، والمقصود بالمهنة الرئيسية هي المهنة التي يقضي فيها المشتغل أكثر من نصف وقت العمل، أو الأكثر تكراراً خلال الأشهر الثلاثة السابقة لليلة العد.

النشاط الاقتصادي:

يقصد بالنشاط الاقتصادي طبيعة النشاط الاقتصادي الرئيسي الذي تباشره المنشأة أو الجهة التي يعمل فيها الفرد المشتغل والذي تمت ممارسته في السابق للمتعلل الذي سبق له العمل أما بالنسبة للمشتغلين خارج المنشآت فإن نشاطهم الاقتصادي يستمد من نوع العمل الذي يمارسونه.

القطاع:

وهو القطاع التابع له جهة العمل (المنشأة) التي يعمل فيها الفرد حالياً أو آخر مكان كان يعمل فيه إذا كان متعطلاً سبق له العمل، حيث صنف القطاع:

1. خاص وطني: إذا كان الفرد يعمل أو عمل سابقاً في منشأة مملوكة لفرد أو مجموعة أفراد أو مؤسسات فلسطينية بنسبة 51% فأكثر.
2. خاص أجنبي: إذا كان الفرد يعمل أو عمل سابقاً لدى منشأة مملوكة للقطاع الخاص الأجنبي بنسبة 51% فأكثر.
3. حكومة وطنية: تشمل الحكومة المركزية والسلطات المحلية وشركات القطاع العام الحكومية.
4. حكومة أجنبية: تشمل أي مؤسسة حكومية تابعة لحكومة أجنبية.
5. هيئة أو جمعية خيرية: تشمل الجمعيات الخيرية أو أي مؤسسة لا تهدف إلى الربح.
6. وكالة غوث: تشمل مؤسسات وكالة الغوث لتشغيل اللاجئين الفلسطينيين.
7. هيئة دولية: تشمل الهيئات الدبلوماسية التابعة للأمم المتحدة أو أي منظمات دولية أو إقليمية (باستثناء وكالة الغوث).
8. خارج المنشآت: إذا تبين أن الشخص لا يعمل لدى منشأة ثابتة تابعة لإحدى القطاعات المذكورة حسب تعريف المنشأة.

الحالة العملية الرئيسية:

توضح علاقة الفرد المشتغل أو المتعلل الذي سبق له العمل بالمنشأة التي يعمل فيها كأن يكون:

1. صاحب عمل: وهو الفرد الذي يعمل في منشأة يملكها أو يملك جزءاً منها (شريك) ويعمل تحت إشرافه أو لحسابه مستخدم واحد على الأقل بأجر. ويشمل ذلك أصحاب العمل الذين يديرون مشاريع أو مقاولات خارج المنشآت بشرط أن يعمل تحت إشرافهم أو لحسابهم مستخدم واحد على الأقل بأجر، ولا يعتبر حملة الأسهم في الشركات المساهمة أصحاب عمل حتى ولو عملوا فيها.
2. يعمل لحسابه: وهو الفرد الذي يعمل في منشأة يملكها أو يملك جزءاً منها (شريك) وليس بالمنشأة أي مستخدم يعمل بأجر ويشمل الأشخاص الذين يعملون لحسابهم خارج المنشآت.
3. يعمل بأجر: هو الفرد الذي يعمل لحساب فرد آخر أو لحساب منشأة أو جهة معينة وتحت إشرافها ويحصل مقابل عمله على أجر محدد، سواء أكان بأجر على شكل راتب شهري أو أجره أسبوعية أو بالميومة أو على القطعة أو أي طريقة دفع أخرى. ويندرج تحت ذلك العاملون بالوزارات والهيئات الحكومية والعاملون بالشركات بالإضافة إلى الذين يعملون بأجر في مصلحة خاصة بالعائلة أو لدى الغير.

4. **يعمل لدى الأسرة دون أجر:** وهو الفرد الذي يعمل لحساب العائلة أي في مشروع أو مصلحة أو مزرعة للعائلة ولا يتقاضى نظير ذلك أي أجره وليس له نصيب محدد في الأرباح.
5. **أخرى:** تشمل أية حالات أخرى مثل العمل في الجمعيات الخيرية دون أجر، أو أي عمل تطوعي لدى الغير، وكذلك العمل لدى الغير دون أجر كعمل الصبية مثلاً.

مكان العمل:

- هو مكان الجهة التي يمارس فيها الفرد المشتغل عمله، وآخر مكان للمتعتل الذي سبق له العمل ويصنف إلى:
1. **في المسكن:** إذا كان مكان العمل في داخل المسكن ولا تعتبر الدكان (مثلاً) بجانب المنزل ولها باب رئيسي من الخارج وتقدم خدمات البيع للجمهور عامة (في المسكن) بل ضمن المحافظة نفسها.
 2. **ضمن نفس المحافظة:** إذا كان مكان العمل في إحدى التجمعات التابعة للمحافظة نفسها التي يقيم فيها الفرد.
 3. **في محافظة أخرى:** إذا كان مكان العمل في أحد التجمعات التابعة لمحافظة أخرى.
 4. **داخل إسرائيل:** إذا كان مكان العمل في إحدى المناطق الفلسطينية المحتلة عام 1948.
 5. **بالمستعمرات:** إذا كان مكان العمل في إحدى المستوطنات داخل الأراضي الفلسطينية في حدود عام 1967.
 6. **بالخارج:** إذا كان مكان العمل في إحدى الدول خارج الأراضي الفلسطينية.

البيانات الزوجية (للأفراد 12 سنة فأكثر):

الحالة الزوجية:

ويقصد بها تحديد الحالة الزوجية للفرد والتي تعني حالة الفرد الشخصية والتي يكون عليها ذلك الفرد الذي يبلغ من العمر 12 سنة فأكثر وقت الإسناد الزمني للتعديد والمتعلقة بقوانين وعادات الزواج المعمول بها في البلد. وقد تكون إحدى الحالات التالية:

1. **لم يتزوج أبداً:** وهو الفرد الذي يبلغ عمره 12 سنة فأكثر، ولم يتزوج زوجاً فعلياً وفقاً للعرف السائد (أي لم يتم الدخول بعد) ولم يعقد قرانه ولم يكن قد تزوج في السابق.
2. **عقد قران لأول مرة:** هو الفرد الذي يبلغ عمره 12 سنة فأكثر، وقد تم تسجيل عقد زواج رسمي له من قبل المحكمة ولكنه لم يتزوج فعلياً وفقاً للعرف السائد (أي لم يتم الدخول بعد) وليس مطلقاً أو أرملاً من زواج سابق، ولا يشمل الفرد المتزوج حالياً وعقد قرانه للمرة الثانية حيث يعتبر متزوجاً.
3. **متزوج:** هو الفرد الذي يبلغ عمره 12 سنة فأكثر والمتزوج زوجاً فعلياً وفقاً للعرف السائد سواء أكان الزوجان يقيمان معاً وقت الإسناد الزمني أم لا. وبغض النظر عن حالته السابقة.
4. **مطلق:** هو الفرد الذي يبلغ من العمر 12 سنة فأكثر وسبق له الزواج فعلاً وانفصم (انحل) آخر زواج بالطلاق المسجل شرعاً ولم يتزوج مرة أخرى.
5. **أرملة:** هو الفرد الذي يبلغ عمره 12 سنة فأكثر وسبق له الزواج فعلاً ولكن انفصم (انحل) آخر زواج له بوفاة الطرف الآخر، ولم يتزوج مرة أخرى.

العمر عند الزواج الأول بالسنوات الكاملة:

يمثل العمر عند الدخول لأول مرة بالسنوات الكاملة للأفراد المتزوجين أو المطلقين أو الأرملة، وليس العمر وقت عقد القران لمن تم زواجهم فعلياً بعد تاريخ عقد القران حيث أن المقصود بالعمر عند الزواج الأول: هو عمر الفرد بالسنوات الكاملة في وقت إتمام الزواج الفعلي.

مدة الحياة الزوجية بالسنوات الكاملة:

هي الفترة الفاصلة بين تاريخ الزواج الفعلي وتاريخ المقابلة بالنسبة للمتزوجات حالياً ولمرة واحدة، أو مجموع الفترات الفاصلة بين تاريخ الزواج الفعلي وتاريخ انحلال الزواج سواء بالطلاق أو الترميل للمتزوجات أكثر من مرة أو متزوجات لمرة واحدة، أي مجموع السنوات التي قضتها المرأة في عصمة زوج.

المولود الحي:

أي مولود ولد حياً وصرخ أو بكى عند الولادة أو ظهرت عليه أي علامة أخرى من علامات الحياة عند الولادة حتى وإن مات بعدها بلحظات.

المولود الباقي على قيد الحياة:

هو من ولد حياً ولا يزال على قيد الحياة حتى لحظة الإسناد الزمني مهما كان عمره وسواء أكان مقيماً مع الأم أو غير مقيم معها.

الولادات خلال الـ 12 شهراً السابقة:

تمثل الولادات التي حدثت للمرأة خلال الـ 12 شهراً السابقة لليلة الإسناد الزمني وتشمل الولادات الحية التي حدثت خلال الفترة 1996/12/10 - 1997/12/9 بصرف النظر عما إذا كان المولود ما زال على قيد الحياة أو توفي قبل لحظة الإسناد.

الفصل الثالث

ملخص النتائج النهائية

مقدمة:

بعد الانتهاء من عملية عد السكان في 1997/12/24 قام العدادون والمراقبون بإجراء مراجعة مكتبية وإعداد النتائج الأولية يدوياً في الفترة من 25 - 1997/12/28، وتم إعلان النتائج الأولية بتاريخ 1998/2/26. وبعد ذلك تم القيام بمعالجة بيانات التعداد والقيام بعمليات مراجعة الكشوف لفحص شمولية البيانات واتساقها وفحص الجداول بصورتها النهائية وتم إعلان النتائج النهائية في 1998/11/30.

1. النتائج النهائية لعدد السكان:

تشير النتائج النهائية لعدد السكان الكلي في منطقة سلفيت ليلة 9-10/12/1997 بأنه يساوي 48,538 فرداً. منهم 24,695 من الذكور و 23,843 من الإناث.

ويشمل هذا العدد ما يلي:

1.1 النتائج النهائية للأفراد الذين تم عددهم فعلاً:

تشير النتائج النهائية إلى أن عدد السكان الذين تم عددهم فعلاً في لحظة الإسناد الزمني يبلغ 46,688 فرداً. بلغ عدد الذكور منهم 23,761 فرداً وعدد الإناث 22,927 فرداً. ولا يشمل هذا العدد تقديرات عدد السكان الذين لم يتم عددهم على ضوء نتائج الدراسة البعدية.

2.1 تقدير عدد السكان الذين لم يتم عددهم على ضوء نتائج الدراسة البعدية:

أظهرت نتائج الدراسة البعدية. أن تقدير عدد السكان الذين لم يتم عددهم فعلاً هو 1,850 فرداً منهم 934 من الذكور و 916 من الإناث.

2. النتائج النهائية لعدد الأسر:

تشير النتائج النهائية للتعداد أن عدد الأسر التي تم عددها فعلاً هو 7,833 أسرة منها 7,832 أسرة خاصة يقطنها 46,637 فرداً و 1 مسكن عام (أسرة جماعية) يقطنها 51 فرداً.

هذا وقد بينت النتائج النهائية أن نسبة الجنس للأفراد الذين تم عددهم فعلاً هي 103.6 ذكراً لكل 100 أنثى، وأن متوسط حجم الأسرة في منطقة سلفيت هو 6.0 أفراد.

كما أظهرت النتائج النهائية أن 28.2% من السكان يقيمون في المناطق والتجمعات الحضرية، في حين أن ما نسبته 71.8% يقيمون في التجمعات الريفية.

جدول 1: إجمالي السكان حسب نوع التجمع والجنس

Table 1: Total Population by Type of Locality and Sex

Type of Locality	كلا الجنسين Both Sexes	اناث Female	ذكور Male	نوع التجمع
Urban	13164	6418	6746	حضر
Rural	33524	16509	17015	ريف
Camps	-	-	-	مخيمات
Total	46688	22927	23761	المجموع

جدول 2: السكان الفلسطينيون المولودون داخل الأراضي الفلسطينية وخارجها حسب فئات العمر بالسنوات والجنس

Table 2: Native (Inside Palestinian Territory) and Foreign Born Palestinian Population by Age Groups in Years and Sex

Age Groups	المجموع Total			مكان الولادة والجنس															فئات العمر
				غير مبين Not Stated			خارج الأراضي الفلسطينية Outside Palestinian Territory			إسرائيل Israel			داخل مناطق 1948 Inside 1948 Areas			داخل الأراضي الفلسطينية Inside Palestinian Territory			
	كلا الجنسين Both Sexes	اناث Female	ذكور Male	كلا الجنسين Both Sexes	اناث Female	ذكور Male	كلا الجنسين Both Sexes	اناث Female	ذكور Male	كلا الجنسين Both Sexes	اناث Female	ذكور Male	كلا الجنسين Both Sexes	اناث Female	ذكور Male	كلا الجنسين Both Sexes	اناث Female	ذكور Male	
Less Than One Year	1534	746	788	-	-	-	74	33	41	2	-	2	-	-	-	1458	713	745	أقل من سنة
1 - 4	6645	3245	3400	2	1	1	568	272	296	9	6	3	-	-	-	6066	2966	3100	4 - 1
5 - 9	7260	3525	3735	6	4	2	1086	537	549	3	1	2	-	-	-	6165	2983	3182	9 - 5
10 - 14	5538	2705	2833	5	2	3	1170	586	584	2	1	1	-	-	-	4361	2116	2245	14 - 10
15 - 19	4663	2218	2445	3	2	1	828	401	427	6	6	-	-	-	-	3826	1809	2017	19 - 15
20 - 24	4251	2025	2226	4	3	1	582	318	264	26	25	1	-	-	-	3639	1679	1960	24 - 20
25 - 29	3627	1730	1897	3	2	1	377	198	179	23	23	-	-	-	-	3224	1507	1717	29 - 25
30 - 34	3109	1476	1633	2	1	1	189	115	74	32	32	-	-	-	-	2886	1328	1558	34 - 30
35 - 39	2379	1125	1254	-	-	-	64	46	18	23	22	1	-	-	-	2292	1057	1235	39 - 35
40 - 44	1735	821	914	-	-	-	27	19	8	13	13	-	-	-	-	1695	789	906	44 - 40
45 - 49	1185	592	593	-	-	-	6	5	1	15	12	3	12	10	2	1152	565	587	49 - 45
50 - 54	937	548	389	1	1	-	5	4	1	-	-	-	91	55	36	840	488	352	54 - 50
55 - 59	824	483	341	-	-	-	2	2	-	-	-	-	71	44	27	751	437	314	59 - 55
60 - 64	900	536	364	-	-	-	6	5	1	-	-	-	97	72	25	797	459	338	64 - 60
65 - 69	811	460	351	-	-	-	7	7	-	-	-	-	67	54	13	737	399	338	69 - 65
70 - 74	571	317	254	-	-	-	-	-	-	-	-	-	37	24	13	534	293	241	74 - 70
75 - 79	318	179	139	-	-	-	1	1	-	-	-	-	20	14	6	297	164	133	79 - 75
80 - 84	139	64	75	-	-	-	2	2	-	-	-	-	11	8	3	126	54	72	84 - 80
85 - 89	91	49	42	-	-	-	1	1	-	-	-	-	9	7	2	81	41	40	89 - 85
90 - 94	71	35	36	-	-	-	1	1	-	-	-	-	2	1	1	68	33	35	94 - 90
95+	40	20	20	-	-	-	-	-	-	-	-	-	2	1	1	38	19	19	+95
Not Stated	43	14	29	1	1	-	30	10	20	-	-	-	1	-	1	11	3	8	غير مبين
Total	46671	22913	23758	27	17	10	5026	2563	2463	154	141	13	420	290	130	41044	19902	21142	مجموع

جدول 3: السكان الفلسطينيون المولودون داخل الأراضي الفلسطينية حسب المحافظة والجنس وفئات العمر بالسنوات

Table 3: Palestinian Population Born Inside Palestinian Territory by Governorate, Sex and Age Groups in Years

Governorate	Sex	المجموع Total	العمر بالسنوات											الجنس	المحافظة	
			غير مبيّن Not Stated	+90	89 - 80	79 - 70	69 - 60	59 - 50	49 - 40	39 - 30	29 - 20	19 - 10	9 - 1			أقل من سنة Less Than One Year
Jenin	M	14	-	-	-	1	1	1	1	3	3	3	1	-	ذ	جنين
	F	27	-	-	1	-	-	3	5	9	4	4	1	-	إ	
	T	41	-	-	1	1	1	4	6	12	7	7	2	-	م	
Tubas	M	8	-	-	-	-	-	1	-	2	-	5	-	-	ذ	طوباس
	F	12	-	1	-	-	-	-	1	6	3	1	-	-	إ	
	T	20	-	1	-	-	-	1	1	8	3	6	-	-	م	
Tulkarm	M	24	-	-	-	-	-	-	1	2	5	9	7	-	ذ	طولكرم
	F	83	-	-	-	-	7	4	11	21	28	7	5	-	إ	
	T	107	-	-	-	-	7	4	12	23	33	16	12	-	م	
Qalqiliya	M	27	-	-	1	1	1	1	4	5	8	6	-	-	ذ	قلقيلية
	F	274	-	-	3	9	24	20	38	54	98	25	3	-	إ	
	T	301	-	-	4	10	25	21	42	59	106	31	3	-	م	
Salfit	M	20791	7	54	108	371	669	653	1460	2731	3593	4183	6218	744	ذ	سلفيت
	F	18849	3	50	86	432	802	859	1216	2116	2855	3826	5894	710	إ	
	T	39640	10	104	194	803	1471	1512	2676	4847	6448	8009	12112	1454	م	
Nablus	M	149	-	-	-	1	2	4	14	29	39	32	28	-	ذ	نابلس
	F	428	-	1	5	6	14	29	51	124	135	39	22	2	إ	
	T	577	-	1	5	7	16	33	65	153	174	71	50	2	م	
Ramallah & Al-Bireh	M	46	-	-	2	-	-	3	4	9	9	7	12	-	ذ	رام الله والبيرة
	F	117	-	-	-	7	8	4	15	28	41	4	10	-	إ	
	T	163	-	-	2	7	8	7	19	37	50	11	22	-	م	

جدول (3 تابع): السكان الفلسطينيون المولودون داخل الأراضي الفلسطينية حسب المحافظة والجنس وفئات العمر بالسنوات

Table (3 Cont.): Palestinian Population Born Inside Palestinian Territory by Governorate, Sex and Age Groups in Years

Governorate	Sex	المجموع Total	العمر بالسنوات											الجنس	المحافظة	
			غير مبيّن Not Stated	+90	89 - 80	79 - 70	69 - 60	59 - 50	49 - 40	39 - 30	29 - 20	19 - 10	9 - 1			أقل من سنة Less Than One Year
Jerusalem	M	15	-	-	-	-	2	1	-	2	4	3	3	-	ذ	القدس
	F	31	-	-	-	1	1	5	3	7	8	4	2	-	إ	
	T	46	-	-	-	1	3	6	3	9	12	7	5	-	م	
Jericho	M	5	-	-	-	-	-	-	-	2	1	2	-	-	ذ	أريحا
	F	14	-	-	-	1	1	-	4	3	5	-	-	-	إ	
	T	19	-	-	-	1	1	-	4	5	6	2	-	-	م	
Bethlehem	M	5	-	-	-	-	-	-	1	-	1	1	2	-	ذ	بيت لحم
	F	7	-	-	-	-	-	-	4	1	-	2	-	-	إ	
	T	12	-	-	-	-	-	-	5	1	1	3	2	-	م	
Hebron	M	48	1	-	-	-	1	2	3	7	14	9	10	1	ذ	الخليل
	F	41	-	-	-	1	1	1	2	7	9	10	9	1	إ	
	T	89	1	-	-	1	2	3	5	14	23	19	19	2	م	
West Bank	M	21132	8	54	111	374	676	666	1488	2792	3677	4260	6281	745	ذ	الضفة الغربية
	F	19883	3	52	95	457	858	925	1350	2376	3186	3922	5946	713	إ	
	T	41015	11	106	206	831	1534	1591	2838	5168	6863	8182	12227	1458	م	
North Gaza	M	1	-	-	1	-	-	-	-	-	-	-	-	-	ذ	شمال غزة
	F	-	-	-	-	-	-	-	-	-	-	-	-	-	إ	
	T	1	-	-	1	-	-	-	-	-	-	-	-	-	م	
Gaza	M	8	-	-	-	-	-	-	4	1	-	2	1	-	ذ	غزة
	F	14	-	-	-	-	-	-	3	6	-	2	3	-	إ	
	T	22	-	-	-	-	-	-	7	7	-	4	4	-	م	

جدول (3 تابع): السكان الفلسطينيون المولودون داخل الأراضي الفلسطينية حسب المحافظة والجنس وفئات العمر بالسنوات

Table (3 Cont.): Palestinian Population Born Inside Palestinian Territory by Governorate, Sex and Age Groups in Years

Governorate	Sex	المجموع Total	العمر بالسنوات											الجنس	المحافظة	
			غير مبيّن Not Stated	+90	89 - 80	79 - 70	69 - 60	59 - 50	49 - 40	39 - 30	29 - 20	19 - 10	9 - 1			أقل من سنة Less Than One Year
Deir Al-Balah	M	1	-	-	-	-	-	-	1	-	-	-	-	-	ذ	دير البلح
	F	1	-	-	-	-	-	-	-	1	-	-	-	-	إ	
	T	2	-	-	-	-	-	-	1	1	-	-	-	-	م	
Khan Yunis	M	-	-	-	-	-	-	-	-	-	-	-	-	-	ذ	خان يونس
	F	2	-	-	-	-	-	-	1	-	-	1	-	-	إ	
	T	2	-	-	-	-	-	-	1	-	-	1	-	-	م	
Rafah	M	-	-	-	-	-	-	-	-	-	-	-	-	-	ذ	رفح
	F	2	-	-	-	-	-	-	-	2	-	-	-	-	إ	
	T	2	-	-	-	-	-	-	-	2	-	-	-	-	م	
Gaza Strip	M	10	-	-	1	-	-	-	5	1	-	2	1	-	ذ	قطاع غزة
	F	19	-	-	-	-	-	-	4	9	-	3	3	-	إ	
	T	29	-	-	1	-	-	-	9	10	-	5	4	-	م	
Palestinian Territory	M	21142	8	54	112	374	676	666	1493	2793	3677	4262	6282	745	ذ	الأراضي الفلسطينية
	F	19902	3	52	95	457	858	925	1354	2385	3186	3925	5949	713	إ	
	T	41044	11	106	207	831	1534	1591	2847	5178	6863	8187	12231	1458	م	

جدول 4: الأسر حسب حجم الأسرة وجنسية رب الأسرة

Table 4: Households by Household Size and Nationality of Head of Household

Household Size	المجموع Total	جنسية رب الأسرة Nationality of Head of Household					حجم الأسرة
		غير مبيّن Not Stated	أخرى Others	عرب آخرون Other Arabs	أردنيون Jordanians	فلسطينيون Palestinians	
1	308	-	1	-	1	306	1
2	793	-	-	-	-	793	2
3	736	-	-	-	-	736	3
4	879	-	-	-	-	879	4
5	991	-	-	-	-	991	5
6	987	-	-	-	-	987	6
7	908	-	-	-	-	908	7
8	751	-	-	-	-	751	8
9	559	-	-	-	-	559	9
10	355	-	-	-	-	355	10
11+	565	-	-	-	-	565	+11
Total	7832	-	1	-	1	7830	المجموع

جدول 5: السكان (12 سنة فأكثر) في أسر فلسطينية حسب العلاقة برب الأسرة والحالة الزوجية والجنس والسكان خارج الأسر في المساكن العامة

Table 5: Population (12 Years and Over) in Palestinian Households, by Relationship to Head of Household, Marital Status and Sex, and Number of Institutional Population

Relation to Head of Household	الحالة الزوجية والجنس														العلاقة برب الأسرة
	Marital Status and Sex														
	المجموع Total		غير مبين Not Stated		أرمل Widowed		مطلق Divorced		متزوج Married		عقد قران لأول مرة Legally Married		لم يتزوج أبداً Never Married		
إناث Female	ذكور Male	إناث Female	ذكور Male	إناث Female	ذكور Male	إناث Female	ذكور Male	إناث Female	ذكور Male	إناث Female	ذكور Male	إناث Female	ذكور Male	إناث Female	ذكور Male
Head of Household	778	7052	-	-	510	66	48	10	150	6808	3	19	67	149	رب الأسرة
Spouse	6828	26	-	-	-	-	-	-	6828	26	-	-	-	-	زوج / زوجة
Son / Daughter	4422	6498	17	32	10	3	73	14	165	742	251	224	3906	5483	ابن / بنت
Father / Mother	604	84	21	1	470	21	6	1	107	61	-	-	-	-	أب / أم
Brother / Sister	402	464	14	6	17	2	22	3	36	170	13	25	300	258	أخ / أخت
Grand Father/Mother	15	2	-	-	14	1	-	-	1	1	-	-	-	-	جد / جدة
Grandchild	202	241	4	12	-	-	1	-	4	10	9	6	184	213	حفيد / حفيدة
Son / Daughter in Law	637	21	-	-	2	-	-	-	635	21	-	-	-	-	زوجة ابن / زوج بنت
Other Relatives	367	251	6	11	46	3	7	2	169	54	6	20	133	161	أقرباء آخرون
Others	13	8	1	-	4	1	-	-	3	2	-	-	5	5	آخرون
Total Population in Households	14268	14647	63	62	1073	97	157	30	8098	7895	282	294	4595	6269	مجموع السكان في أسر
Institutional Population	10	16	-	-	-	-	-	-	-	-	-	-	10	16	سكان في المساكن العامة
Total Population	14278	14663	63	62	1073	97	157	30	8098	7895	282	294	4605	6285	مجموع السكان

جدول 6: السكان الفلسطينيون في أسر ومساكن عامة حسب فئات العمر بالسنوات والجنس ونوع الأسرة ونوع التجمع

Table 6: Palestinian Population in Households and Institutions by Age Groups in Years, Sex, Household Type and Type of Locality

(حضر، Urban)

Age & Sex	المجموع Total	السكان في المساكن العامة Population in Institutions	Household Type				العمر والجنس
			أسرة مركبة Composite Household	أسرة ممتدة Extended Household	أسرة نوية Nuclear Household	أسرة من شخص واحد One Person Household	
Male							ذكور
0 - 4	1200	-	10	261	929	-	4 - 0
5 - 9	1045	9	6	179	851	-	9 - 5
10 - 14	762	21	5	160	576	-	14 - 10
15 - 19	636	4	7	184	438	3	19 - 15
20 - 24	607	-	6	223	371	7	24 - 20
25 - 29	568	-	5	179	380	4	29 - 25
30 - 34	513	-	4	121	387	1	34 - 30
35 - 39	380	-	-	82	297	1	39 - 35
40 - 44	266	-	1	57	206	2	44 - 40
45 - 49	169	-	1	51	115	2	49 - 45
50 - 54	113	-	2	37	73	1	54 - 50
55 - 59	114	-	3	44	65	2	59 - 55
60 - 64	124	-	-	58	66	-	64 - 60
65 - 69	90	-	-	37	53	-	69 - 65
70 - 74	78	-	1	40	35	2	74 - 70
75 - 79	32	-	-	16	16	-	79 - 75
80 - 84	19	-	-	6	12	1	84 - 80
85+	21	-	1	8	11	1	+85
Not Stated	7	-	-	7	-	-	غير مبين
Total	6744	34	52	1750	4881	27	المجموع
Female							إناث
0 - 4	1091	-	2	220	869	-	4 - 0
5 - 9	979	4	4	170	801	-	9 - 5
10 - 14	765	8	3	152	602	-	14 - 10
15 - 19	586	5	2	183	396	-	19 - 15
20 - 24	585	-	5	173	407	-	24 - 20
25 - 29	486	-	3	109	374	-	29 - 25
30 - 34	431	-	-	97	333	1	34 - 30
35 - 39	328	-	2	84	241	1	39 - 35
40 - 44	238	-	-	67	171	-	44 - 40
45 - 49	168	-	1	59	108	-	49 - 45

جدول (6 تابع): السكان الفلسطينيون في أسر ومساكن عامة حسب فئات العمر بالسنوات والجنس ونوع الأسرة ونوع التجمع

Table (6 Cont.): Palestinian Population in Households and Institutions by Age Groups in Years, Sex, Household Type and Type of Locality
(حضر, Urban)

Age & Sex	المجموع Total	السكان في المساكن العامة Population in Institutions	نوع الأسرة				العمر والجنس
			أسرة مركبة Composite Household	أسرة ممتدة Extended Household	أسرة نوية Nuclear Household	أسرة من شخص واحد One Person Household	
50 - 54	169	-	2	79	80	8	54 - 50
55 - 59	144	-	1	59	76	8	59 - 55
60 - 64	141	-	-	73	62	6	64 - 60
65 - 69	127	-	2	76	29	20	69 - 65
70 - 74	80	-	-	56	14	10	74 - 70
75 - 79	45	-	3	23	12	7	79 - 75
80 - 84	21	-	-	15	2	4	84 - 80
85+	28	-	-	21	3	4	+85
Not Stated	3	-	-	3	-	-	غير مبين
Total	6415	17	30	1719	4580	69	المجموع
Both Sexes							كلا الجنسين
0 - 4	2291	-	12	481	1798	-	4 - 0
5 - 9	2024	13	10	349	1652	-	9 - 5
10 - 14	1527	29	8	312	1178	-	14 - 10
15 - 19	1222	9	9	367	834	3	19 - 15
20 - 24	1192	-	11	396	778	7	24 - 20
25 - 29	1054	-	8	288	754	4	29 - 25
30 - 34	944	-	4	218	720	2	34 - 30
35 - 39	708	-	2	166	538	2	39 - 35
40 - 44	504	-	1	124	377	2	44 - 40
45 - 49	337	-	2	110	223	2	49 - 45
50 - 54	282	-	4	116	153	9	54 - 50
55 - 59	258	-	4	103	141	10	59 - 55
60 - 64	265	-	-	131	128	6	64 - 60
65 - 69	217	-	2	113	82	20	69 - 65
70 - 74	158	-	1	96	49	12	74 - 70
75 - 79	77	-	3	39	28	7	79 - 75
80 - 84	40	-	-	21	14	5	84 - 80
85+	49	-	1	29	14	5	+85
Not Stated	10	-	-	10	-	-	غير مبين
Total	13159	51	82	3469	9461	96	المجموع

جدول (6 تابع): السكان الفلسطينيون في أسر ومساكن عامة حسب فئات العمر بالسنوات والجنس ونوع الأسرة ونوع التجمع

Table (6 Cont.): Palestinian Population in Households and Institutions by Age Groups in Years, Sex, Household Type and Type of Locality
(Rural, ريف)

Age & Sex	المجموع Total	السكان في المساكن العامة Population in Institutions	نوع الأسرة				العمر والجنس
			أسرة مركبة Composite Household	أسرة ممتدة Extended Household	أسرة نوية Nuclear Household	أسرة من شخص واحد One Person Household	
Male							ذكور
0 - 4	2988	-	11	751	2226	-	4 - 0
5 - 9	2690	-	3	639	2048	-	9 - 5
10 - 14	2071	-	1	595	1475	-	14 - 10
15 - 19	1809	-	6	598	1198	7	19 - 15
20 - 24	1619	-	4	619	986	10	24 - 20
25 - 29	1329	-	5	471	841	12	29 - 25
30 - 34	1120	-	1	316	800	3	34 - 30
35 - 39	874	-	1	237	634	2	39 - 35
40 - 44	648	-	1	221	423	3	44 - 40
45 - 49	424	-	-	146	276	2	49 - 45
50 - 54	276	-	-	106	167	3	54 - 50
55 - 59	227	-	-	95	130	2	59 - 55
60 - 64	240	-	3	99	134	4	64 - 60
65 - 69	261	-	2	114	144	1	69 - 65
70 - 74	176	-	1	77	96	2	74 - 70
75 - 79	107	-	-	54	51	2	79 - 75
80 - 84	56	-	-	21	35	-	84 - 80
85+	77	-	-	48	28	1	+85
Not Stated	22	-	-	22	-	-	غير مبين
Total	17014	-	39	5229	11692	54	المجموع
Female							إناث
0 - 4	2900	-	5	729	2166	-	4 - 0
5 - 9	2546	-	7	572	1967	-	9 - 5
10 - 14	1940	-	4	533	1403	-	14 - 10
15 - 19	1632	-	5	579	1047	1	19 - 15
20 - 24	1440	-	2	491	946	1	24 - 20
25 - 29	1244	-	5	393	845	1	29 - 25
30 - 34	1045	-	4	316	724	1	34 - 30
35 - 39	797	-	-	242	553	2	39 - 35
40 - 44	583	-	-	190	389	4	44 - 40
45 - 49	424	-	1	167	250	6	49 - 45

جدول (6 تابع): السكان الفلسطينيون في أسر ومساكن عامة حسب فئات العمر بالسنوات والجنس ونوع الأسرة ونوع التجمع

Table (6 Cont.): Palestinian Population in Households and Institutions by Age Groups in Years, Sex, Household Type and Type of Locality
(Rural, ريف)

Age & Sex	المجموع Total	السكان في المساكن العامة Population in Institutions	نوع الأسرة				العمر والجنس
			أسرة مركبة Composite Household	أسرة ممتدة Extended Household	أسرة نوية Nuclear Household	أسرة من شخص واحد One Person Household	
50 - 54	379	-	4	190	178	7	54 - 50
55 - 59	339	-	3	169	152	15	59 - 55
60 - 64	395	-	-	212	160	23	64 - 60
65 - 69	333	-	-	193	111	29	69 - 65
70 - 74	237	-	-	159	51	27	74 - 70
75 - 79	134	-	-	94	22	18	79 - 75
80 - 84	43	-	1	26	7	9	84 - 80
85+	76	-	1	56	7	12	+85
Not Stated	11	-	-	11	-	-	غير مبين
Total	16498	-	42	5322	10978	156	المجموع
Both Sexes							كلا الجنسين
0 - 4	5888	-	16	1480	4392	-	4 - 0
5 - 9	5236	-	10	1211	4015	-	9 - 5
10 - 14	4011	-	5	1128	2878	-	14 - 10
15 - 19	3441	-	11	1177	2245	8	19 - 15
20 - 24	3059	-	6	1110	1932	11	24 - 20
25 - 29	2573	-	10	864	1686	13	29 - 25
30 - 34	2165	-	5	632	1524	4	34 - 30
35 - 39	1671	-	1	479	1187	4	39 - 35
40 - 44	1231	-	1	411	812	7	44 - 40
45 - 49	848	-	1	313	526	8	49 - 45
50 - 54	655	-	4	296	345	10	54 - 50
55 - 59	566	-	3	264	282	17	59 - 55
60 - 64	635	-	3	311	294	27	64 - 60
65 - 69	594	-	2	307	255	30	69 - 65
70 - 74	413	-	1	236	147	29	74 - 70
75 - 79	241	-	-	148	73	20	79 - 75
80 - 84	99	-	1	47	42	9	84 - 80
85+	153	-	1	104	35	13	+85
Not Stated	33	-	-	33	-	-	غير مبين
Total	33512	-	81	10551	22670	210	المجموع

جدول (6 تابع): السكان الفلسطينيون في أسر ومساكن عامة حسب فئات العمر بالسنوات والجنس ونوع الأسرة ونوع التجمع

Table (6 Cont.): Palestinian Population in Households and Institutions by Age Groups in Years, Sex, Household Type and Type of Locality

(المجموع، Total)

Age & Sex	المجموع Total	السكان في المساكن العامة Population in Institutions	Household Type				العمر والجنس
			أسرة مركبة Composite Household	أسرة ممتدة Extended Household	أسرة نوية Nuclear Household	أسرة من شخص واحد One Person Household	
Male							ذكور
0 - 4	4188	-	21	1012	3155	-	4 - 0
5 - 9	3735	9	9	818	2899	-	9 - 5
10 - 14	2833	21	6	755	2051	-	14 - 10
15 - 19	2445	4	13	782	1636	10	19 - 15
20 - 24	2226	-	10	842	1357	17	24 - 20
25 - 29	1897	-	10	650	1221	16	29 - 25
30 - 34	1633	-	5	437	1187	4	34 - 30
35 - 39	1254	-	1	319	931	3	39 - 35
40 - 44	914	-	2	278	629	5	44 - 40
45 - 49	593	-	1	197	391	4	49 - 45
50 - 54	389	-	2	143	240	4	54 - 50
55 - 59	341	-	3	139	195	4	59 - 55
60 - 64	364	-	3	157	200	4	64 - 60
65 - 69	351	-	2	151	197	1	69 - 65
70 - 74	254	-	2	117	131	4	74 - 70
75 - 79	139	-	-	70	67	2	79 - 75
80 - 84	75	-	-	27	47	1	84 - 80
85+	98	-	1	56	39	2	+85
Not Stated	29	-	-	29	-	-	غير مبين
Total	23758	34	91	6979	16573	81	المجموع
Female							إناث
0 - 4	3991	-	7	949	3035	-	4 - 0
5 - 9	3525	4	11	742	2768	-	9 - 5
10 - 14	2705	8	7	685	2005	-	14 - 10
15 - 19	2218	5	7	762	1443	1	19 - 15
20 - 24	2025	-	7	664	1353	1	24 - 20
25 - 29	1730	-	8	502	1219	1	29 - 25
30 - 34	1476	-	4	413	1057	2	34 - 30
35 - 39	1125	-	2	326	794	3	39 - 35
40 - 44	821	-	-	257	560	4	44 - 40
45 - 49	592	-	2	226	358	6	49 - 45

جدول (6 تابع): السكان الفلسطينيون في أسر ومساكن عامة حسب فئات العمر بالسنوات والجنس ونوع الأسرة ونوع التجمع

Table (6 Cont.): Palestinian Population in Households and Institutions by Age Groups in Years, Sex, Household Type and Type of Locality

(المجموع، Total)

Age & Sex	المجموع Total	السكان في المساكن العامة Population in Institutions	نوع الأسرة Household Type				العمر والجنس
			أسرة مركبة Composite Household	أسرة ممتدة Extended Household	أسرة نوية Nuclear Household	أسرة من شخص واحد One Person Household	
50 - 54	548	-	6	269	258	15	54 - 50
55 - 59	483	-	4	228	228	23	59 - 55
60 - 64	536	-	-	285	222	29	64 - 60
65 - 69	460	-	2	269	140	49	69 - 65
70 - 74	317	-	-	215	65	37	74 - 70
75 - 79	179	-	3	117	34	25	79 - 75
80 - 84	64	-	1	41	9	13	84 - 80
85+	104	-	1	77	10	16	+85
Not Stated	14	-	-	14	-	-	غير مبين
Total	22913	17	72	7041	15558	225	المجموع
Both Sexes							كلا الجنسين
0 - 4	8179	-	28	1961	6190	-	4 - 0
5 - 9	7260	13	20	1560	5667	-	9 - 5
10 - 14	5538	29	13	1440	4056	-	14 - 10
15 - 19	4663	9	20	1544	3079	11	19 - 15
20 - 24	4251	-	17	1506	2710	18	24 - 20
25 - 29	3627	-	18	1152	2440	17	29 - 25
30 - 34	3109	-	9	850	2244	6	34 - 30
35 - 39	2379	-	3	645	1725	6	39 - 35
40 - 44	1735	-	2	535	1189	9	44 - 40
45 - 49	1185	-	3	423	749	10	49 - 45
50 - 54	937	-	8	412	498	19	54 - 50
55 - 59	824	-	7	367	423	27	59 - 55
60 - 64	900	-	3	442	422	33	64 - 60
65 - 69	811	-	4	420	337	50	69 - 65
70 - 74	571	-	2	332	196	41	74 - 70
75 - 79	318	-	3	187	101	27	79 - 75
80 - 84	139	-	1	68	56	14	84 - 80
85+	202	-	2	133	49	18	+85
Not Stated	43	-	-	43	-	-	غير مبين
Total	46671	51	163	14020	32131	306	المجموع

جدول 7: الأسر الفلسطينية والسكان في أسر حسب حجم الاسرة ونوعها ونوع التجمع

Table 7: Palestinian Households and Population in Households by Size, Type of Household and Type of Locality (حضر, Urban)

Household Size	المجموع Total		نوع الأسرة Household Type							حجم الأسرة	
			أسرة مركبة Composite Household		أسرة ممتدة Extended Household		أسرة نوية Nuclear Household		أسرة من شخص واحد One Person Household		
	سكان Population	أسر Households	سكان Population	أسر Households	سكان Population	أسر Households	سكان Population	أسر Households	سكان Population		أسر Households
1	96	96	-	-	-	-	-	-	-	96	1
2	440	220	-	-	26	13	414	207	-	-	2
3	675	225	6	2	87	29	582	194	-	-	3
4	1216	304	-	-	176	44	1040	260	-	-	4
5	1660	332	5	1	185	37	1470	294	-	-	5
6	1902	317	6	1	276	46	1620	270	-	-	6
7	2079	297	-	-	462	66	1617	231	-	-	7
8	1760	220	-	-	528	66	1232	154	-	-	8
9	1206	134	9	1	396	44	801	89	-	-	9
10	810	81	-	-	410	41	400	40	-	-	10
11 +	1268	101	56	4	926	72	286	25	-	-	+11
Total	13112	2327	82	9	3472	458	9462	1764	96		المجموع

جدول (7 تابع): الأسر الفلسطينية والسكان في أسر حسب حجم الاسرة ونوعها ونوع التجمع

Table (7 Cont.): Palestinian Households and Population in Households by Size, Type of Household and Type of Locality
(ريف, Rural)

Household Size	المجموع Total		نوع الأسرة Household Type							حجم الأسرة	
			أسرة مركبة Composite Household		أسرة ممتدة Extended Household		أسرة نوية Nuclear Household		أسرة من شخص واحد One Person Household		
	سكان Population	أسر Households	سكان Population	أسر Households	سكان Population	أسر Households	سكان Population	أسر Households	One Person Household		
1	210	210	-	-	-	-	-	-	-	210	1
2	1146	573	-	-	108	54	1038	519	-	-	2
3	1533	511	3	1	237	79	1293	431	-	-	3
4	2300	575	-	-	388	97	1912	478	-	-	4
5	3295	659	-	-	625	125	2670	534	-	-	5
6	4020	670	12	2	720	120	3288	548	-	-	6
7	4277	611	14	2	875	125	3388	484	-	-	7
8	4248	531	16	2	1184	148	3048	381	-	-	8
9	3825	425	9	1	1485	165	2331	259	-	-	9
10	2740	274	-	-	1000	100	1740	174	-	-	10
11 +	5929	464	27	2	3939	295	1963	167	-	-	+11
Total	33523	5503	81	10	10561	1308	22671	3975	210		المجموع

جدول (7 تابع): الأسر الفلسطينية والسكان في أسر حسب حجم الاسرة ونوعها ونوع التجمع

Table (7 Cont.): Palestinian Households and Population in Households by Size, Type of Household and Type of Locality
(المجموع، Total)

Household Size	المجموع Total		نوع الأسرة Household Type							حجم الأسرة	
			أسرة مركبة Composite Household		أسرة ممتدة Extended Household		أسرة نوية Nuclear Household		أسرة من شخص واحد One Person Household		
	سكان Population	أسر Households	سكان Population	أسر Households	سكان Population	أسر Households	سكان Population	أسر Households	One Person Household		
1	306	306	-	-	-	-	-	-	-	306	1
2	1586	793	-	-	134	67	1452	726	-	-	2
3	2208	736	9	3	324	108	1875	625	-	-	3
4	3516	879	-	-	564	141	2952	738	-	-	4
5	4955	991	5	1	810	162	4140	828	-	-	5
6	5922	987	18	3	996	166	4908	818	-	-	6
7	6356	908	14	2	1337	191	5005	715	-	-	7
8	6008	751	16	2	1712	214	4280	535	-	-	8
9	5031	559	18	2	1881	209	3132	348	-	-	9
10	3550	355	-	-	1410	141	2140	214	-	-	10
11 +	7197	565	83	6	4865	367	2249	192	-	-	+11
Total	46635	7830	163	19	14033	1766	32133	5739	306		المجموع

جدول 8: أرباب الأسر الفلسطينية حسب فئات العمر بالسنوات والجنس وباقي أفراد الأسر حسب فئات العمر بالسنوات والعلاقة برب الأسرة

Table 8: Heads of Palestinian Households by Age Groups in Years and Sex, and Other Households Members by Age Groups in Years and Relationship to Head of Household

Age and Sex of The Head of Household and Age of Other Household Members	علاقة باقي أفراد الأسرة برب الأسرة											أرباب الأسر Heads of Households	عمر وجنس رب الأسرة وعمر باقي أفراد الأسرة
	Relationship of other Household Member to Head of Household												
	المجموع Total	غير مبيّن Not Stated	آخرون Others	أقرباء آخرون Other Relatives	زوجة ابن / Son / Daughter in law	حفيد / حفيدة Grand- child	جد / جدة Grand Father / Mother	أخ / أخت Brother / Sister	أب / أم Father / Mother	ابن / بنت Son / Daughter	زوج / زوجة Spouse		
Male Head													
Age of Head of Household Less Than 25	-	-	-	-	-	-	-	-	-	-	-	487	رب الأسرة ذكر عمر رب الأسرة أقل من 25 سنة
Age of Other Household Members	1167	-	-	51	-	-	5	234	88	401	388	-	عمر باقي الأفراد
Under 15	500	-	-	27	-	-	-	71	-	401	1	-	أقل من 15
15 - 19	252	-	-	7	-	-	-	86	-	-	159	-	19 - 15
20 - 24	255	-	-	3	-	-	-	47	-	-	205	-	24 - 20
25 - 29	39	-	-	3	-	-	-	14	-	-	22	-	29 - 25
30 - 34	12	-	-	4	-	-	-	7	-	-	1	-	34 - 30
35 - 39	5	-	-	-	-	-	-	3	2	-	-	-	39 - 35
40 - 44	22	-	-	2	-	-	-	3	17	-	-	-	44 - 40
45 - 49	15	-	-	1	-	-	-	2	12	-	-	-	49 - 45
50 - 54	18	-	-	-	-	-	-	1	17	-	-	-	54 - 50
55 - 59	14	-	-	-	-	-	-	-	14	-	-	-	59 - 55
60 - 64	20	-	-	3	-	-	-	-	17	-	-	-	64 - 60
65+	15	-	-	1	-	-	5	-	9	-	-	-	+ 65
Not Stated	-	-	-	-	-	-	-	-	-	-	-	-	غير مبيّن
Age of Head of Household 25 - 29 Years	-	-	-	-	-	-	-	-	-	-	-	1076	عمر رب الأسرة 25 - 29 سنة
Age of Other Household Members	3688	-	5	125	-	-	3	181	115	2225	1034	-	عمر باقي الأفراد
Under 15	2302	-	-	62	-	-	-	15	-	2225	-	-	أقل من 15
15 - 19	187	-	-	17	-	-	-	33	-	-	137	-	19 - 15
20 - 24	583	-	-	15	-	-	-	57	-	-	511	-	24 - 20
25 - 29	364	-	-	4	-	-	-	34	-	-	326	-	29 - 25
30 - 34	73	-	-	5	-	-	-	15	-	-	53	-	34 - 30
35 - 39	26	-	-	4	-	-	-	15	-	-	7	-	39 - 35
40 - 44	11	-	-	1	-	-	-	8	2	-	-	-	44 - 40
45 - 49	15	-	-	4	-	-	-	1	10	-	-	-	49 - 45
50 - 54	16	-	-	1	-	-	-	2	13	-	-	-	54 - 50
55 - 59	26	-	1	3	-	-	-	1	21	-	-	-	59 - 55
60 - 64	32	-	1	2	-	-	-	-	29	-	-	-	64 - 60
65+	53	-	3	7	-	-	3	-	40	-	-	-	+ 65
Not Stated	-	-	-	-	-	-	-	-	-	-	-	-	غير مبيّن

جدول (8 تابع): أرباب الأسر الفلسطينية حسب فئات العمر بالسنوات والجنس وباقي أفراد الأسر حسب فئات العمر بالسنوات والعلاقة برب الأسرة

Table (8 Cont.): Heads of Palestinian Households by Age Groups in Years and Sex, and Other Households Members by Age Groups in Years and Relationship to Head of Household

Age and Sex of The Head of Household and Age of Other Household Members	علاقة باقي أفراد الأسرة برب الأسرة											أرباب الأسر Heads of Households	عمر وجنس رب الأسرة وعمر باقي أفراد الأسرة
	Relationship of other Household Member to Head of Household												
	المجموع Total	غير مبين Not Stated	آخرون Others	أقرباء آخرون Other Relatives	زوجة ابن / Son / Daughter in law	حفيد / حفيدة Grand- child	جد / جدة Grand Father / Mother	أخ / أخت Brother / Sister	أب / أم Father / Mother	ابن / بنت Son / Daughter	زوج / زوجة Spouse		
Age of Head of Household 30 - 34 Years	-	-	-	-	-	-	-	-	-	-	-	1301	عمر رب الأسرة 30 - 34 سنة
Age of Other Household Members	6219	-	3	147	-	-	2	143	139	4495	1290	-	عمر باقي الأفراد
Under 15	4562	-	1	71	-	-	-	6	-	4484	-	-	أقل من 15
15 - 19	76	-	-	19	-	-	-	15	-	11	31	-	19 - 15
20 - 24	308	-	1	20	-	-	-	23	-	-	264	-	24 - 20
25 - 29	599	-	-	8	-	-	-	37	-	-	554	-	29 - 25
30 - 34	399	-	-	1	-	-	-	17	-	-	381	-	34 - 30
35 - 39	75	-	-	4	-	-	-	17	-	-	54	-	39 - 35
40 - 44	24	-	-	2	-	-	-	16	-	-	6	-	44 - 40
45 - 49	8	-	-	1	-	-	-	6	1	-	-	-	49 - 45
50 - 54	10	-	-	1	-	-	-	3	6	-	-	-	54 - 50
55 - 59	22	-	-	5	-	-	-	1	16	-	-	-	59 - 55
60 - 64	29	-	-	2	-	-	-	-	27	-	-	-	64 - 60
65+	100	-	1	8	-	-	2	-	89	-	-	-	+ 65
Not Stated	7	-	-	5	-	-	-	2	-	-	-	-	غير مبين
Age of Head of Household 35 - 39 Years	-	-	-	-	-	-	-	-	-	-	-	1084	عمر رب الأسرة 35 - 39 سنة
Age of Other Household Members	6521	-	1	207	1	3	2	115	120	4992	1080	-	عمر باقي الأفراد
Under 15	4795	-	-	101	-	3	-	1	-	4690	-	-	أقل من 15
15 - 19	337	-	-	37	-	-	-	5	-	292	3	-	19 - 15
20 - 24	111	-	-	19	1	-	-	13	-	10	68	-	24 - 20
25 - 29	271	-	-	14	-	-	-	14	-	-	243	-	29 - 25
30 - 34	446	-	-	4	-	-	-	26	-	-	416	-	34 - 30
35 - 39	314	-	-	11	-	-	-	14	-	-	289	-	39 - 35
40 - 44	79	-	-	9	-	-	-	18	-	-	52	-	44 - 40
45 - 49	15	-	-	1	-	-	-	9	-	-	5	-	49 - 45
50 - 54	23	-	1	5	-	-	-	12	1	-	4	-	54 - 50
55 - 59	12	-	-	1	-	-	-	1	10	-	-	-	59 - 55
60 - 64	20	-	-	1	-	-	-	2	17	-	-	-	64 - 60
65+	98	-	-	4	-	-	2	-	92	-	-	-	+ 65
Not Stated	-	-	-	-	-	-	-	-	-	-	-	-	غير مبين

جدول (8 تابع): أرباب الأسر الفلسطينية حسب فئات العمر بالسنوات والجنس وباقي أفراد الأسر حسب فئات العمر بالسنوات والعلاقة برب الأسرة

Table (8 Cont.): Heads of Palestinian Households by Age Groups in Years and Sex, and Other Households Members by Age Groups in Years and Relationship to Head of Household

Age and Sex of The Head of Household and Age of Other Household Members	علاقة باقي أفراد الأسرة برب الأسرة											أرباب الأسر Heads of Households	عمر وجنس رب الأسرة وعمر باقي أفراد الأسرة
	Relationship of other Household Member to Head of Household												
	المجموع Total	غير مبيّن Not Stated	آخرون Others	أقرباء آخرون Other Relatives	زوجة ابن / Son / Daughter in law	حفيد / حفيدة Grand- child	جد / جدة Grand Father / Mother	أخ / أخت Brother / Sister	أب / أم Father / Mother	ابن / بنت Son / Daughter	زوج / زوجة Spouse		
Age of Head of Household 40 - 44 Years	-	-	-	-	-	-	-	-	-	-	-	767	عمر رب الأسرة 40 - 44 سنة
Age of Other Household Members	5408	-	-	95	11	21	1	64	87	4361	768	-	عمر باقي الأفراد
Under 15	3277	-	-	40	-	21	-	-	-	3216	-	-	أقل من 15
15 - 19	980	-	-	16	4	-	-	1	-	958	1	-	19 - 15
20 - 24	206	-	-	7	6	-	-	3	-	184	6	-	24 - 20
25 - 29	50	-	-	5	1	-	-	4	-	3	37	-	29 - 25
30 - 34	178	-	-	3	-	-	-	11	-	-	164	-	34 - 30
35 - 39	330	-	-	2	-	-	-	18	-	-	310	-	39 - 35
40 - 44	213	-	-	2	-	-	-	3	-	-	208	-	44 - 40
45 - 49	50	-	-	4	-	-	-	12	-	-	34	-	49 - 45
50 - 54	14	-	-	1	-	-	-	8	-	-	5	-	54 - 50
55 - 59	6	-	-	2	-	-	-	1	-	-	3	-	59 - 55
60 - 64	11	-	-	1	-	-	-	1	9	-	-	-	64 - 60
65+	85	-	-	6	-	-	1	-	78	-	-	-	+ 65
Not Stated	8	-	-	6	-	-	-	2	-	-	-	-	غير مبيّن
Age of Head of Household 45 - 49 Years	-	-	-	-	-	-	-	-	-	-	-	506	عمر رب الأسرة 45 - 49 سنة
Age of Other Household Members	3685	-	2	61	38	59	-	35	58	2924	508	-	عمر باقي الأفراد
Under 15	1741	-	-	22	-	58	-	-	-	1661	-	-	أقل من 15
15 - 19	821	-	1	8	13	1	-	-	-	798	-	-	19 - 15
20 - 24	453	-	1	9	22	-	-	-	-	418	3	-	24 - 20
25 - 29	65	-	-	6	2	-	-	1	-	46	10	-	29 - 25
30 - 34	41	-	-	3	1	-	-	8	-	1	28	-	34 - 30
35 - 39	124	-	-	3	-	-	-	5	-	-	116	-	39 - 35
40 - 44	196	-	-	2	-	-	-	6	-	-	188	-	44 - 40
45 - 49	126	-	-	1	-	-	-	2	-	-	123	-	49 - 45
50 - 54	43	-	-	1	-	-	-	5	-	-	37	-	54 - 50
55 - 59	10	-	-	2	-	-	-	5	-	-	3	-	59 - 55
60 - 64	12	-	-	3	-	-	-	2	7	-	-	-	64 - 60
65+	53	-	-	1	-	-	-	1	51	-	-	-	+ 65
Not Stated	-	-	-	-	-	-	-	-	-	-	-	-	غير مبيّن

جدول (8 تابع): أرباب الأسر الفلسطينية حسب فئات العمر بالسنوات والجنس وباقي أفراد الأسر حسب فئات العمر بالسنوات والعلاقة برب الأسرة

Table (8 Cont.): Heads of Palestinian Households by Age Groups in Years and Sex, and Other Households Members by Age Groups in Years and Relationship to Head of Household

Age and Sex of The Head of Household and Age of Other Household Members	علاقة باقي أفراد الأسرة برب الأسرة											أرباب الأسر Heads of Households	عمر وجنس رب الأسرة وعمر باقي أفراد الأسرة
	Relationship of other Household Member to Head of Household												
	المجموع Total	غير مبين Not Stated	آخرون Others	أقرباء آخرون Other Relatives	زوجة ابن / Son / Daughter in law	حفيد / حفيدة Grand- child	جد / جدة Grand Father / Mother	أخ / أخت Brother / Sister	أب / أم Father / Mother	ابن / بنت Son / Daughter	زوج / زوجة Spouse		
Age of Head of Household 50 - 54 Years	-	-	-	-	-	-	-	-	-	-	-	355	عمر رب الأسرة 50 - 54 سنة
Age of Other Household Members	2420	-	2	55	63	101	2	30	35	1785	347	-	عمر باقي الأفراد
Under 15	861	-	-	27	-	101	-	-	-	733	-	-	أقل من 15
15 - 19	571	-	-	8	19	-	-	-	-	544	-	-	19 - 15
20 - 24	428	-	-	6	32	-	-	-	-	389	1	-	24 - 20
25 - 29	122	-	-	1	10	-	-	-	-	106	5	-	29 - 25
30 - 34	37	-	-	5	2	-	-	4	-	13	13	-	34 - 30
35 - 39	23	-	-	-	-	-	-	1	-	-	22	-	39 - 35
40 - 44	89	-	-	1	-	-	-	5	-	-	83	-	44 - 40
45 - 49	116	-	-	1	-	-	-	5	-	-	110	-	49 - 45
50 - 54	93	-	-	-	-	-	-	4	-	-	89	-	54 - 50
55 - 59	30	-	-	2	-	-	-	6	-	-	22	-	59 - 55
60 - 64	5	-	-	1	-	-	-	2	-	-	2	-	64 - 60
65+	44	-	2	3	-	-	2	2	35	-	-	-	+ 65
Not Stated	1	-	-	-	-	-	-	1	-	-	-	-	غير مبين
Age of Head of Household 55 - 59 Years	-	-	-	-	-	-	-	-	-	-	-	306	عمر رب الأسرة 55 - 59 سنة
Age of Other Household Members	1883	-	2	33	56	115	1	21	18	1338	299	-	عمر باقي الأفراد
Under 15	542	-	-	15	-	115	-	-	-	412	-	-	أقل من 15
15 - 19	365	-	-	3	15	-	-	-	-	347	-	-	19 - 15
20 - 24	341	-	-	2	21	-	-	-	-	318	-	-	24 - 20
25 - 29	215	-	1	2	14	-	-	1	-	196	1	-	29 - 25
30 - 34	73	-	-	2	6	-	-	2	-	53	10	-	34 - 30
35 - 39	23	-	-	-	-	-	-	3	-	11	9	-	39 - 35
40 - 44	29	-	-	1	-	-	-	1	-	1	26	-	44 - 40
45 - 49	73	-	-	1	-	-	-	3	-	-	69	-	49 - 45
50 - 54	109	-	-	3	-	-	-	1	-	-	105	-	54 - 50
55 - 59	62	-	-	-	-	-	-	4	-	-	58	-	59 - 55
60 - 64	21	-	-	-	-	-	-	2	-	-	19	-	64 - 60
65+	30	-	1	4	-	-	1	4	18	-	2	-	+ 65
Not Stated	-	-	-	-	-	-	-	-	-	-	-	-	غير مبين

جدول (8 تابع): أرباب الأسر الفلسطينية حسب فئات العمر بالسنوات والجنس وباقي أفراد الأسر حسب فئات العمر بالسنوات والعلاقة برب الأسرة

Table (8 Cont.): Heads of Palestinian Households by Age Groups in Years and Sex, and Other Households Members by Age Groups in Years and Relationship to Head of Household

Age and Sex of The Head of Household and Age of Other Household Members	علاقة باقي أفراد الأسرة برب الأسرة											أرباب الأسر Heads of Households	عمر وجنس رب الأسرة وعمر باقي أفراد الأسرة
	Relationship of other Household Member to Head of Household												
	المجموع Total	غير مبين Not Stated	آخرون Others	أقرباء آخرون Other Relatives	زوجة ابن / Son / Daughter in law	حفيد / حفيدة Grand- child	جد / جدة Grand Father / Mother	أخ / أخت Brother / Sister	أب / أم Father / Mother	ابن / بنت Son / Daughter	زوج / زوجة Spouse		
Age of Head of Household 60 - 64 Years	-	-	-	-	-	-	-	-	-	-	-	339	عمر رب الأسرة 60 - 64 سنة
Age of Other Household Members	1817	-	1	28	102	264	-	20	8	1069	325	-	عمر باقي الأفراد
Under 15	467	-	-	8	-	247	-	-	-	212	-	-	أقل من 15
15 - 19	268	-	-	3	21	11	-	-	-	233	-	-	19 - 15
20 - 24	324	-	-	7	37	1	-	-	-	279	-	-	24 - 20
25 - 29	224	-	1	-	27	-	-	-	-	196	-	-	29 - 25
30 - 34	109	-	-	1	11	-	-	-	-	94	3	-	34 - 30
35 - 39	56	-	-	-	5	-	-	-	-	42	9	-	39 - 35
40 - 44	30	-	-	1	1	-	-	2	-	10	16	-	44 - 40
45 - 49	34	-	-	1	-	-	-	3	-	2	28	-	49 - 45
50 - 54	65	-	-	1	-	-	-	2	-	-	62	-	54 - 50
55 - 59	109	-	-	1	-	-	-	3	-	-	105	-	59 - 55
60 - 64	93	-	-	1	-	-	-	3	-	-	89	-	64 - 60
65+	32	-	-	4	-	-	-	7	8	-	13	-	+ 65
Not Stated	6	-	-	-	-	5	-	-	-	1	-	-	غير مبين
Age of Head of Household 65 Years and Over	-	-	-	-	-	-	-	-	-	-	-	831	عمر رب الأسرة 65 سنة فأكثر
Age of Other Household Members	3824	-	3	56	279	965	-	22	8	1702	789	-	عمر باقي الأفراد
Under 15	1057	-	-	11	-	860	-	-	-	186	-	-	أقل من 15
15 - 19	384	-	2	9	31	73	-	-	-	269	-	-	19 - 15
20 - 24	481	-	-	5	68	26	-	-	-	382	-	-	24 - 20
25 - 29	405	-	1	5	63	5	-	-	-	328	3	-	29 - 25
30 - 34	303	-	-	2	63	1	-	-	-	228	9	-	34 - 30
35 - 39	196	-	-	2	24	-	-	-	-	160	10	-	39 - 35
40 - 44	130	-	-	2	16	-	-	-	-	87	25	-	44 - 40
45 - 49	92	-	-	3	10	-	-	-	-	44	35	-	49 - 45
50 - 54	85	-	-	4	1	-	-	3	-	12	65	-	54 - 50
55 - 59	142	-	-	4	2	-	-	10	-	3	123	-	59 - 55
60 - 64	211	-	-	2	1	-	-	4	-	-	204	-	64 - 60
65+	336	-	-	7	-	-	-	4	8	2	315	-	+ 65
Not Stated	2	-	-	-	-	-	-	1	-	1	-	-	غير مبين

جدول (8 تابع): أرباب الأسر الفلسطينية حسب فئات العمر بالسنوات والجنس وباقي أفراد الأسر حسب فئات العمر بالسنوات والعلاقة برب الأسرة

Table (8 Cont.): Heads of Palestinian Households by Age Groups in Years and Sex, and Other Households Members by Age Groups in Years and Relationship to Head of Household

Age and Sex of The Head of Household and Age of Other Household Members	علاقة باقي أفراد الأسرة برب الأسرة											أرباب الأسر Heads of Households	عمر وجنس رب الأسرة وعمر باقي أفراد الأسرة	
	Relationship of other Household Member to Head of Household													
	المجموع Total	غير ميبين Not Stated	آخرون Others	أقرباء آخرون Other Relatives	زوجة ابن / زوجة بنت Son / Daughter in law	حفيد / حفيدة Grand- child	جد / جدة Grand Father / Mother	أخ / أخت Brother / Sister	أب / أم Father / Mother	ابن / بنت Son / Daughter	زوج / زوجة Spouse			
Age of Head of Household Not Stated	-	-	-	-	-	-	-	-	-	-	-	-	-	عمر رب الأسرة غير ميبين
Age of Other Household Members	-	-	-	-	-	-	-	-	-	-	-	-	-	عمر باقي الأفراد
Under 15	-	-	-	-	-	-	-	-	-	-	-	-	-	أقل من 15
15 - 19	-	-	-	-	-	-	-	-	-	-	-	-	-	19 - 15
20 - 24	-	-	-	-	-	-	-	-	-	-	-	-	-	24 - 20
25 - 29	-	-	-	-	-	-	-	-	-	-	-	-	-	29 - 25
30 - 34	-	-	-	-	-	-	-	-	-	-	-	-	-	34 - 30
35 - 39	-	-	-	-	-	-	-	-	-	-	-	-	-	39 - 35
40 - 44	-	-	-	-	-	-	-	-	-	-	-	-	-	44 - 40
45 - 49	-	-	-	-	-	-	-	-	-	-	-	-	-	49 - 45
50 - 54	-	-	-	-	-	-	-	-	-	-	-	-	-	54 - 50
55 - 59	-	-	-	-	-	-	-	-	-	-	-	-	-	59 - 55
60 - 64	-	-	-	-	-	-	-	-	-	-	-	-	-	64 - 60
65+	-	-	-	-	-	-	-	-	-	-	-	-	-	+ 65
Not Stated	-	-	-	-	-	-	-	-	-	-	-	-	-	غير ميبين
All Ages	36632	-	19	858	550	1528	16	865	676	25292	6828	7052	-	المجموع لكل الأعمار
Female Head														رب الأسرة أنثى
Age of Head of Household Less Than 25	-	-	-	-	-	-	-	-	-	-	-	-	7	عمر رب الأسرة أقل من 25 سنة
Age of Other Household Members	9	-	-	2	-	-	-	5	-	2	-	-	-	عمر باقي الأفراد
Under 15	5	-	-	2	-	-	-	1	-	2	-	-	-	أقل من 15
15 - 19	3	-	-	-	-	-	-	3	-	-	-	-	-	19 - 15
20 - 24	-	-	-	-	-	-	-	-	-	-	-	-	-	24 - 20
25 - 29	-	-	-	-	-	-	-	-	-	-	-	-	-	29 - 25
30 - 34	-	-	-	-	-	-	-	-	-	-	-	-	-	34 - 30
35 - 39	1	-	-	-	-	-	-	1	-	-	-	-	-	39 - 35
40 - 44	-	-	-	-	-	-	-	-	-	-	-	-	-	44 - 40
45 - 49	-	-	-	-	-	-	-	-	-	-	-	-	-	49 - 45
50 - 54	-	-	-	-	-	-	-	-	-	-	-	-	-	54 - 50
55 - 59	-	-	-	-	-	-	-	-	-	-	-	-	-	59 - 55
60 - 64	-	-	-	-	-	-	-	-	-	-	-	-	-	64 - 60
65+	-	-	-	-	-	-	-	-	-	-	-	-	-	+ 65
Not Stated	-	-	-	-	-	-	-	-	-	-	-	-	-	غير ميبين

جدول (8 تابع): أرباب الأسر الفلسطينية حسب فئات العمر بالسنوات والجنس وباقي أفراد الأسر حسب فئات العمر بالسنوات والعلاقة برب الأسرة

Table (8 Cont.): Heads of Palestinian Households by Age Groups in Years and Sex, and Other Households Members by Age Groups in Years and Relationship to Head of Household

Age and Sex of The Head of Household and Age of Other Household Members	علاقة باقي أفراد الأسرة برب الأسرة											أرباب الأسر Heads of Households	عمر وجنس رب الأسرة وعمر باقي أفراد الأسرة
	Relationship of other Household Member to Head of Household												
	المجموع Total	غير مبيّن Not Stated	آخرون Others	أقرباء آخرون Other Relatives	زوجة ابن / زوجة بنت Son / Daughter in law	حفيد / حفيدة Grand- child	جد / جدة Grand Father / Mother	أخ / أخت Brother / Sister	أب / أم Father / Mother	ابن / بنت Son / Daughter	زوج / زوجة Spouse		
Age of Head of Household 25 - 29 Years	-	-	-	-	-	-	-	-	-	-	-	12	عمر رب الأسرة 25 - 29 سنة
Age of Other Household Members	34	-	-	1	-	-	-	2	2	25	4	-	عمر باقي الأفراد
Under 15	25	-	-	-	-	-	-	-	-	25	-	-	أقل من 15
15 - 19	1	-	-	-	-	-	-	1	-	-	-	-	19 - 15
20 - 24	1	-	-	-	-	-	-	1	-	-	-	-	24 - 20
25 - 29	3	-	-	-	-	-	-	-	-	-	3	-	29 - 25
30 - 34	-	-	-	-	-	-	-	-	-	-	-	-	34 - 30
35 - 39	1	-	-	-	-	-	-	-	-	-	1	-	39 - 35
40 - 44	-	-	-	-	-	-	-	-	-	-	-	-	44 - 40
45 - 49	1	-	-	-	-	-	-	-	1	-	-	-	49 - 45
50 - 54	1	-	-	-	-	-	-	-	1	-	-	-	54 - 50
55 - 59	-	-	-	-	-	-	-	-	-	-	-	-	59 - 55
60 - 64	-	-	-	-	-	-	-	-	-	-	-	-	64 - 60
65+	1	-	-	1	-	-	-	-	-	-	-	-	+ 65
Not Stated	-	-	-	-	-	-	-	-	-	-	-	-	غير مبيّن
Age of Head of Household 30 - 34 Years	-	-	-	-	-	-	-	-	-	-	-	23	عمر رب الأسرة 30 - 34 سنة
Age of Other Household Members	77	-	-	2	-	-	-	1	1	68	5	-	عمر باقي الأفراد
Under 15	66	-	-	-	-	-	-	-	-	66	-	-	أقل من 15
15 - 19	2	-	-	-	-	-	-	-	-	2	-	-	19 - 15
20 - 24	1	-	-	-	-	-	-	1	-	-	-	-	24 - 20
25 - 29	-	-	-	-	-	-	-	-	-	-	-	-	29 - 25
30 - 34	1	-	-	-	-	-	-	-	-	-	1	-	34 - 30
35 - 39	-	-	-	-	-	-	-	-	-	-	-	-	39 - 35
40 - 44	3	-	-	-	-	-	-	-	-	-	3	-	44 - 40
45 - 49	2	-	-	1	-	-	-	-	-	-	1	-	49 - 45
50 - 54	-	-	-	-	-	-	-	-	-	-	-	-	54 - 50
55 - 59	-	-	-	-	-	-	-	-	-	-	-	-	59 - 55
60 - 64	-	-	-	-	-	-	-	-	-	-	-	-	64 - 60
65+	2	-	-	1	-	-	-	-	1	-	-	-	+ 65
Not Stated	-	-	-	-	-	-	-	-	-	-	-	-	غير مبيّن

جدول (8 تابع): أرباب الأسر الفلسطينية حسب فئات العمر بالسنوات والجنس وباقي أفراد الأسر حسب فئات العمر بالسنوات والعلاقة برب الأسرة

Table (8 Cont.): Heads of Palestinian Households by Age Groups in Years and Sex, and Other Households Members by Age Groups in Years and Relationship to Head of Household

Age and Sex of The Head of Household and Age of Other Household Members	علاقة باقي أفراد الأسرة برب الأسرة											أرباب الأسر Heads of Households	عمر وجنس رب الأسرة وعمر باقي أفراد الأسرة
	Relationship of other Household Member to Head of Household												
	المجموع Total	غير مبين Not Stated	آخرون Others	أقرباء آخرون Other Relatives	زوجة ابن / زوجة بنت Son / Daughter in law	حفيد / حفيدة Grand- child	جد / جدة Grand Father / Mother	أخ / أخت Brother / Sister	أب / أم Father / Mother	ابن / بنت Son / Daughter	زوج / زوجة Spouse		
Age of Head of Household 35 - 39 Years	-	-	-	-	-	-	-	-	-	-	-	40	عمر رب الأسرة 35 - 39 سنة
Age of Other Household Members	161	-	-	5	-	-	-	1	1	147	7	-	عمر باقي الأفراد
Under 15	112	-	-	-	-	-	-	-	-	112	-	-	أقل من 15
15 - 19	30	-	-	-	-	-	-	-	-	30	-	-	19 - 15
20 - 24	5	-	-	-	-	-	-	-	-	5	-	-	24 - 20
25 - 29	-	-	-	-	-	-	-	-	-	-	-	-	29 - 25
30 - 34	3	-	-	1	-	-	-	1	-	-	1	-	34 - 30
35 - 39	-	-	-	-	-	-	-	-	-	-	-	-	39 - 35
40 - 44	6	-	-	-	-	-	-	-	-	-	6	-	44 - 40
45 - 49	-	-	-	-	-	-	-	-	-	-	-	-	49 - 45
50 - 54	1	-	-	1	-	-	-	-	-	-	-	-	54 - 50
55 - 59	-	-	-	-	-	-	-	-	-	-	-	-	59 - 55
60 - 64	-	-	-	-	-	-	-	-	-	-	-	-	64 - 60
65+	4	-	-	3	-	-	-	-	1	-	-	-	+ 65
Not Stated	-	-	-	-	-	-	-	-	-	-	-	-	غير مبين
Age of Head of Household 40 - 44 Years	-	-	-	-	-	-	-	-	-	-	-	59	عمر رب الأسرة 40 - 44 سنة
Age of Other Household Members	291	-	-	22	-	-	-	4	1	262	2	-	عمر باقي الأفراد
Under 15	158	-	-	8	-	-	-	-	-	150	-	-	أقل من 15
15 - 19	70	-	-	4	-	-	-	-	-	66	-	-	19 - 15
20 - 24	42	-	-	-	-	-	-	-	-	42	-	-	24 - 20
25 - 29	6	-	-	2	-	-	-	-	-	4	-	-	29 - 25
30 - 34	3	-	-	2	-	-	-	1	-	-	-	-	34 - 30
35 - 39	3	-	-	1	-	-	-	2	-	-	-	-	39 - 35
40 - 44	1	-	-	-	-	-	-	-	-	-	1	-	44 - 40
45 - 49	2	-	-	2	-	-	-	-	-	-	-	-	49 - 45
50 - 54	1	-	-	-	-	-	-	-	-	-	1	-	54 - 50
55 - 59	1	-	-	-	-	-	-	1	-	-	-	-	59 - 55
60 - 64	1	-	-	-	-	-	-	-	1	-	-	-	64 - 60
65+	3	-	-	3	-	-	-	-	-	-	-	-	+ 65
Not Stated	-	-	-	-	-	-	-	-	-	-	-	-	غير مبين

جدول (8 تابع): أرباب الأسر الفلسطينية حسب فئات العمر بالسنوات والجنس وباقي أفراد الأسر حسب فئات العمر بالسنوات والعلاقة برب الأسرة

Table (8 Cont.): Heads of Palestinian Households by Age Groups in Years and Sex, and Other Households Members by Age Groups in Years and Relationship to Head of Household

Age and Sex of The Head of Household and Age of Other Household Members	علاقة باقي أفراد الأسرة برب الأسرة											أرباب الأسر Heads of Households	عمر وجنس رب الأسرة وعمر باقي أفراد الأسرة
	Relationship of other Household Member to Head of Household												
	المجموع Total	غير مبين Not Stated	آخرون Others	أقرباء آخرون Other Relatives	زوجة ابن / Son / Daughter in law	حفيد / حفيدة Grand- child	جد / جدة Grand Father / Mother	أخ / أخت Brother / Sister	أب / أم Father / Mother	ابن / بنت Son / Daughter	زوج / زوجة Spouse		
Age of Head of Household 45 - 49 Years	-	-	-	-	-	-	-	-	-	-	-	61	عمر رب الأسرة 45 - 49 سنة
Age of Other Household Members	235	-	-	11	5	5	-	8	2	202	2	-	عمر باقي الأفراد
Under 15	79	-	-	1	-	5	-	-	-	73	-	-	أقل من 15
15 - 19	64	-	-	1	1	-	-	-	-	62	-	-	19 - 15
20 - 24	57	-	-	3	3	-	-	-	-	51	-	-	24 - 20
25 - 29	19	-	-	2	1	-	-	-	-	16	-	-	29 - 25
30 - 34	1	-	-	-	-	-	-	1	-	-	-	-	34 - 30
35 - 39	2	-	-	1	-	-	-	1	-	-	-	-	39 - 35
40 - 44	3	-	-	-	-	-	-	3	-	-	-	-	44 - 40
45 - 49	4	-	-	-	-	-	-	2	-	-	2	-	49 - 45
50 - 54	1	-	-	1	-	-	-	-	-	-	-	-	54 - 50
55 - 59	2	-	-	1	-	-	-	1	-	-	-	-	59 - 55
60 - 64	-	-	-	-	-	-	-	-	-	-	-	-	64 - 60
65+	3	-	-	1	-	-	-	-	2	-	-	-	+ 65
Not Stated	-	-	-	-	-	-	-	-	-	-	-	-	غير مبين
Age of Head of Household 50 - 54 Years	-	-	-	-	-	-	-	-	-	-	-	78	عمر رب الأسرة 50 - 54 سنة
Age of Other Household Members	278	-	2	24	15	28	1	8	2	197	1	-	عمر باقي الأفراد
Under 15	86	-	-	16	-	27	-	-	-	43	-	-	أقل من 15
15 - 19	76	-	1	4	4	1	-	-	-	66	-	-	19 - 15
20 - 24	53	-	-	-	5	-	-	-	-	48	-	-	24 - 20
25 - 29	32	-	1	2	4	-	-	-	-	25	-	-	29 - 25
30 - 34	17	-	-	-	2	-	-	1	-	14	-	-	34 - 30
35 - 39	1	-	-	-	-	-	-	-	-	1	-	-	39 - 35
40 - 44	4	-	-	1	-	-	-	3	-	-	-	-	44 - 40
45 - 49	4	-	-	1	-	-	-	2	-	-	1	-	49 - 45
50 - 54	1	-	-	-	-	-	-	1	-	-	-	-	54 - 50
55 - 59	1	-	-	-	-	-	-	1	-	-	-	-	59 - 55
60 - 64	-	-	-	-	-	-	-	-	-	-	-	-	64 - 60
65+	3	-	-	-	-	-	1	-	2	-	-	-	+ 65
Not Stated	-	-	-	-	-	-	-	-	-	-	-	-	غير مبين

جدول (8 تابع): أرباب الأسر الفلسطينية حسب فئات العمر بالسنوات والجنس وباقي أفراد الأسر حسب فئات العمر بالسنوات والعلاقة برب الأسرة

Table (8 Cont.): Heads of Palestinian Households by Age Groups in Years and Sex, and Other Households Members by Age Groups in Years and Relationship to Head of Household

Age and Sex of The Head of Household and Age of Other Household Members	علاقة باقي أفراد الأسرة برب الأسرة											أرباب الأسر Heads of Households	عمر وجنس رب الأسرة وعمر باقي أفراد الأسرة
	Relationship of other Household Member to Head of Household												
	المجموع Total	غير مبين Not Stated	آخرون Others	أقرباء آخرون Other Relatives	زوجة ابن / Son / Daughter in law	حفيد / حفيدة Grand- child	جد / جدة Grand Father / Mother	أخ / أخت Brother / Sister	أب / أم Father / Mother	ابن / بنت Son / Daughter	زوج / زوجة Spouse		
Age of Head of Household 55 - 59 Years	-	-	-	-	-	-	-	-	-	-	-	67	عمر رب الأسرة 55 - 59 سنة
Age of Other Household Members	138	-	-	15	8	15	-	1	1	98	-	-	عمر باقي الأفراد
Under 15	23	-	-	8	-	15	-	-	-	-	-	-	أقل من 15
15 - 19	27	-	-	2	1	-	-	-	-	24	-	-	19 - 15
20 - 24	39	-	-	1	3	-	-	-	-	35	-	-	24 - 20
25 - 29	23	-	-	1	-	-	-	-	-	22	-	-	29 - 25
30 - 34	11	-	-	1	1	-	-	-	-	9	-	-	34 - 30
35 - 39	9	-	-	1	1	-	-	-	-	7	-	-	39 - 35
40 - 44	3	-	-	-	1	-	-	1	-	1	-	-	44 - 40
45 - 49	1	-	-	-	1	-	-	-	-	-	-	-	49 - 45
50 - 54	-	-	-	-	-	-	-	-	-	-	-	-	54 - 50
55 - 59	-	-	-	-	-	-	-	-	-	-	-	-	59 - 55
60 - 64	-	-	-	-	-	-	-	-	-	-	-	-	64 - 60
65+	2	-	-	1	-	-	-	-	1	-	-	-	+ 65
Not Stated	-	-	-	-	-	-	-	-	-	-	-	-	غير مبين
Age of Head of Household 60 - 64 Years	-	-	-	-	-	-	-	-	-	-	-	98	عمر رب الأسرة 60 - 64 سنة
Age of Other Household Members	231	-	-	12	20	66	-	7	-	124	2	-	عمر باقي الأفراد
Under 15	57	-	-	7	-	50	-	-	-	-	-	-	أقل من 15
15 - 19	36	-	-	-	2	12	-	-	-	22	-	-	19 - 15
20 - 24	43	-	-	-	4	4	-	-	-	35	-	-	24 - 20
25 - 29	41	-	-	1	5	-	-	-	-	35	-	-	29 - 25
30 - 34	20	-	-	-	5	-	-	-	-	15	-	-	34 - 30
35 - 39	11	-	-	2	1	-	-	-	-	8	-	-	39 - 35
40 - 44	6	-	-	-	2	-	-	1	-	3	-	-	44 - 40
45 - 49	6	-	-	-	1	-	-	-	-	5	-	-	49 - 45
50 - 54	2	-	-	1	-	-	-	1	-	-	-	-	54 - 50
55 - 59	2	-	-	-	-	-	-	2	-	-	-	-	59 - 55
60 - 64	2	-	-	1	-	-	-	1	-	-	-	-	64 - 60
65+	4	-	-	-	-	-	-	2	-	-	2	-	+ 65
Not Stated	1	-	-	-	-	-	-	-	-	1	-	-	غير مبين

جدول (8 تابع): أرباب الأسر الفلسطينية حسب فئات العمر بالسنوات والجنس وباقي أفراد الأسر حسب فئات العمر بالسنوات والعلاقة برب الأسرة

Table (8 Cont.): Heads of Palestinian Households by Age Groups in Years and Sex, and Other Households Members by Age Groups in Years and Relationship to Head of Household

Age and Sex of The Head of Household and Age of Other Household Members	علاقة باقي أفراد الأسرة برب الأسرة											أرباب الأسر Heads of Households	عمر وجنس رب الأسرة وعمر باقي أفراد الأسرة
	المجموع Total	غير مبين Not Stated	آخرون Others	أقرباء آخرون Other Relatives	زوجة ابن / زوجة بنت Son / Daughter in law	حفيد / حفيدة Grand-child	جد / جدة Grand Father / Mother	أخ / أخت Brother / Sister	أب / أم Father / Mother	ابن / بنت Son / Daughter	زوج / زوجة Spouse		
Age of Head of Household 65 Years and Over	-	-	-	-	-	-	-	-	-	-	-	333	عمر رب الأسرة 65 سنة فأكثر
Age of Other Household Members	719	-	1	20	60	338	-	8	2	287	3	عمر باقي الأفراد	
Under 15	220	-	-	1	-	218	-	-	-	1	-	أقل من 15	
15 - 19	67	-	1	3	-	60	-	-	-	3	-	19 - 15	
20 - 24	65	-	-	-	8	33	-	-	-	24	-	24 - 20	
25 - 29	65	-	-	1	8	11	-	-	-	45	-	29 - 25	
30 - 34	60	-	-	3	12	1	-	-	-	44	-	34 - 30	
35 - 39	59	-	-	3	11	-	-	-	-	45	-	39 - 35	
40 - 44	60	-	-	-	8	-	-	-	-	52	-	44 - 40	
45 - 49	54	-	-	3	6	-	-	3	-	42	-	49 - 45	
50 - 54	22	-	-	1	2	-	-	-	-	19	-	54 - 50	
55 - 59	14	-	-	2	2	-	-	3	-	7	-	59 - 55	
60 - 64	6	-	-	-	1	-	-	2	-	3	-	64 - 60	
65+	9	-	-	3	1	-	-	-	2	-	3	+ 65	
Not Stated	18	-	-	-	1	15	-	-	-	2	-	غير مبين	
Age of Head of Household Not Stated	-	-	-	-	-	-	-	-	-	-	-	عمر رب الأسرة غير مبين	
Age of Other Household Members	-	-	-	-	-	-	-	-	-	-	-	عمر باقي الأفراد	
Under 15	-	-	-	-	-	-	-	-	-	-	-	أقل من 15	
15 - 19	-	-	-	-	-	-	-	-	-	-	-	19 - 15	
20 - 24	-	-	-	-	-	-	-	-	-	-	-	24 - 20	
25 - 29	-	-	-	-	-	-	-	-	-	-	-	29 - 25	
30 - 34	-	-	-	-	-	-	-	-	-	-	-	34 - 30	
35 - 39	-	-	-	-	-	-	-	-	-	-	-	39 - 35	
40 - 44	-	-	-	-	-	-	-	-	-	-	-	44 - 40	
45 - 49	-	-	-	-	-	-	-	-	-	-	-	49 - 45	
50 - 54	-	-	-	-	-	-	-	-	-	-	-	54 - 50	
55 - 59	-	-	-	-	-	-	-	-	-	-	-	59 - 55	
60 - 64	-	-	-	-	-	-	-	-	-	-	-	64 - 60	
65+	-	-	-	-	-	-	-	-	-	-	-	+ 65	
Not Stated	-	-	-	-	-	-	-	-	-	-	-	غير مبين	
All Ages	2173	-	3	114	108	452	1	45	12	1412	26	778	المجموع لكل الأعمار

جدول (8 تابع): أرباب الأسر الفلسطينية حسب فئات العمر بالسنوات والجنس وباقي أفراد الأسر حسب فئات العمر بالسنوات والعلاقة برب الأسرة

Table (8 Cont.): Heads of Palestinian Households by Age Groups in Years and Sex, and Other Households Members by Age Groups in Years and Relationship to Head of Household

Age and Sex of The Head of Household and Age of Other Household Members	علاقة باقي أفراد الأسرة برب الأسرة											أرباب الأسر Heads of Households	عمر وجنس رب الأسرة وعمر باقي أفراد الأسرة
	Relationship of other Household Member to Head of Household												
	المجموع Total	غير مبين Not Stated	آخرون Others	أقرباء آخرون Other Relatives	زوجة ابن / زوجة بنت Son / Daughter in law	حفيد / حفيدة Grand- child	جد / جدة Grand Father / Mother	أخ / أخت Brother / Sister	أب / أم Father / Mother	ابن / بنت Son / Daughter	زوج / زوجة Spouse		
Both Sexes												494	كلا الجنسين
Age of Head of Household Less Than 25	-	-	-	-	-	-	-	-	-	-	-	-	عمر رب الأسرة أقل من 25 سنة
Age of Other Household Members	1176	-	-	53	-	-	5	239	88	403	388	-	عمر باقي الأفراد
Under 15	505	-	-	29	-	-	-	72	-	403	1	-	أقل من 15
15 - 19	255	-	-	7	-	-	-	89	-	-	159	-	19 - 15
20 - 24	255	-	-	3	-	-	-	47	-	-	205	-	24 - 20
25 - 29	39	-	-	3	-	-	-	14	-	-	22	-	29 - 25
30 - 34	12	-	-	4	-	-	-	7	-	-	1	-	34 - 30
35 - 39	6	-	-	-	-	-	-	4	2	-	-	-	39 - 35
40 - 44	22	-	-	2	-	-	-	3	17	-	-	-	44 - 40
45 - 49	15	-	-	1	-	-	-	2	12	-	-	-	49 - 45
50 - 54	18	-	-	-	-	-	-	1	17	-	-	-	54 - 50
55 - 59	14	-	-	-	-	-	-	-	14	-	-	-	59 - 55
60 - 64	20	-	-	3	-	-	-	-	17	-	-	-	64 - 60
65+	15	-	-	1	-	-	5	-	9	-	-	-	+ 65
Not Stated	-	-	-	-	-	-	-	-	-	-	-	-	غير مبين
Age of Head of Household 25 - 29 Years	-	-	-	-	-	-	-	-	-	-	-	1088	عمر رب الأسرة 25 - 29 سنة
Age of Other Household Members	3722	-	5	126	-	-	3	183	117	2250	1038	-	عمر باقي الأفراد
Under 15	2327	-	-	62	-	-	-	15	-	2250	-	-	أقل من 15
15 - 19	188	-	-	17	-	-	-	34	-	-	137	-	19 - 15
20 - 24	584	-	-	15	-	-	-	58	-	-	511	-	24 - 20
25 - 29	367	-	-	4	-	-	-	34	-	-	329	-	29 - 25
30 - 34	73	-	-	5	-	-	-	15	-	-	53	-	34 - 30
35 - 39	27	-	-	4	-	-	-	15	-	-	8	-	39 - 35
40 - 44	11	-	-	1	-	-	-	8	2	-	-	-	44 - 40
45 - 49	16	-	-	4	-	-	-	1	11	-	-	-	49 - 45
50 - 54	17	-	-	1	-	-	-	2	14	-	-	-	54 - 50
55 - 59	26	-	1	3	-	-	-	1	21	-	-	-	59 - 55
60 - 64	32	-	1	2	-	-	-	-	29	-	-	-	64 - 60
65+	54	-	3	8	-	-	3	-	40	-	-	-	+ 65
Not Stated	-	-	-	-	-	-	-	-	-	-	-	-	غير مبين

جدول (8 تابع): أرباب الأسر الفلسطينية حسب فئات العمر بالسنوات والجنس وباقي أفراد الأسر حسب فئات العمر بالسنوات والعلاقة برب الأسرة

Table (8 Cont.): Heads of Palestinian Households by Age Groups in Years and Sex, and Other Households Members by Age Groups in Years and Relationship to Head of Household

Age and Sex of The Head of Household and Age of Other Household Members	علاقة باقي أفراد الأسرة برب الأسرة											أرباب الأسر Heads of Households	عمر وجنس رب الأسرة وعمر باقي أفراد الأسرة
	Relationship of other Household Member to Head of Household												
	المجموع Total	غير مبيّن Not Stated	آخرون Others	أقرباء آخرون Other Relatives	زوجة ابن / Son / Daughter in law	حفيد / حفيدة Grand- child	جد / جدة Grand Father / Mother	أخ / أخت Brother / Sister	أب / أم Father / Mother	ابن / بنت Son / Daughter	زوج / زوجة Spouse		
Age of Head of Household 30 - 34 Years	-	-	-	-	-	-	-	-	-	-	-	1324	عمر رب الأسرة 30 - 34 سنة
Age of Other Household Members	6296	-	3	149	-	-	2	144	140	4563	1295	-	عمر باقي الأفراد
Under 15	4628	-	1	71	-	-	-	6	-	4550	-	-	أقل من 15
15 - 19	78	-	-	19	-	-	-	15	-	13	31	-	19 - 15
20 - 24	309	-	1	20	-	-	-	24	-	-	264	-	24 - 20
25 - 29	599	-	-	8	-	-	-	37	-	-	554	-	29 - 25
30 - 34	400	-	-	1	-	-	-	17	-	-	382	-	34 - 30
35 - 39	75	-	-	4	-	-	-	17	-	-	54	-	39 - 35
40 - 44	27	-	-	2	-	-	-	16	-	-	9	-	44 - 40
45 - 49	10	-	-	2	-	-	-	6	1	-	1	-	49 - 45
50 - 54	10	-	-	1	-	-	-	3	6	-	-	-	54 - 50
55 - 59	22	-	-	5	-	-	-	1	16	-	-	-	59 - 55
60 - 64	29	-	-	2	-	-	-	-	27	-	-	-	64 - 60
65+	102	-	1	9	-	-	2	-	90	-	-	-	+ 65
Not Stated	7	-	-	5	-	-	-	2	-	-	-	-	غير مبيّن
Age of Head of Household 35 - 39 Years	-	-	-	-	-	-	-	-	-	-	-	1124	عمر رب الأسرة 35 - 39 سنة
Age of Other Household Members	6682	-	1	212	1	3	2	116	121	5139	1087	-	عمر باقي الأفراد
Under 15	4907	-	-	101	-	3	-	1	-	4802	-	-	أقل من 15
15 - 19	367	-	-	37	-	-	-	5	-	322	3	-	19 - 15
20 - 24	116	-	-	19	1	-	-	13	-	15	68	-	24 - 20
25 - 29	271	-	-	14	-	-	-	14	-	-	243	-	29 - 25
30 - 34	449	-	-	5	-	-	-	27	-	-	417	-	34 - 30
35 - 39	314	-	-	11	-	-	-	14	-	-	289	-	39 - 35
40 - 44	85	-	-	9	-	-	-	18	-	-	58	-	44 - 40
45 - 49	15	-	-	1	-	-	-	9	-	-	5	-	49 - 45
50 - 54	24	-	1	6	-	-	-	12	1	-	4	-	54 - 50
55 - 59	12	-	-	1	-	-	-	1	10	-	-	-	59 - 55
60 - 64	20	-	-	1	-	-	-	2	17	-	-	-	64 - 60
65+	102	-	-	7	-	-	2	-	93	-	-	-	+ 65
Not Stated	-	-	-	-	-	-	-	-	-	-	-	-	غير مبيّن

جدول (8 تابع): أرباب الأسر الفلسطينية حسب فئات العمر بالسنوات والجنس وباقي أفراد الأسر حسب فئات العمر بالسنوات والعلاقة برب الأسرة

Table (8 Cont.): Heads of Palestinian Households by Age Groups in Years and Sex, and Other Households Members by Age Groups in Years and Relationship to Head of Household

Age and Sex of The Head of Household and Age of Other Household Members	علاقة باقي أفراد الأسرة برب الأسرة											أرباب الأسر Heads of Households	عمر وجنس رب الأسرة وعمر باقي أفراد الأسرة
	Relationship of other Household Member to Head of Household												
	المجموع Total	غير مبين Not Stated	آخرون Others	أقرباء آخرون Other Relatives	زوجة ابن / Son / Daughter in law	حفيد / حفيدة Grand- child	جد / جدة Grand Father / Mother	أخ / أخت Brother / Sister	أب / أم Father / Mother	ابن / بنت Son / Daughter	زوج / زوجة Spouse		
Age of Head of Household 40 - 44 Years	-	-	-	-	-	-	-	-	-	-	-	826	عمر رب الأسرة 40 - 44 سنة
Age of Other Household Members	5699	-	-	117	11	21	1	68	88	4623	770	-	عمر باقي الأفراد
Under 15	3435	-	-	48	-	21	-	-	-	3366	-	-	أقل من 15
15 - 19	1050	-	-	20	4	-	-	1	-	1024	1	-	19 - 15
20 - 24	248	-	-	7	6	-	-	3	-	226	6	-	24 - 20
25 - 29	56	-	-	7	1	-	-	4	-	7	37	-	29 - 25
30 - 34	181	-	-	5	-	-	-	12	-	-	164	-	34 - 30
35 - 39	333	-	-	3	-	-	-	20	-	-	310	-	39 - 35
40 - 44	214	-	-	2	-	-	-	3	-	-	209	-	44 - 40
45 - 49	52	-	-	6	-	-	-	12	-	-	34	-	49 - 45
50 - 54	15	-	-	1	-	-	-	8	-	-	6	-	54 - 50
55 - 59	7	-	-	2	-	-	-	2	-	-	3	-	59 - 55
60 - 64	12	-	-	1	-	-	-	1	10	-	-	-	64 - 60
65+	88	-	-	9	-	-	1	-	78	-	-	-	+ 65
Not Stated	8	-	-	6	-	-	-	2	-	-	-	-	غير مبين
Age of Head of Household 45 - 49 Years	-	-	-	-	-	-	-	-	-	-	-	567	عمر رب الأسرة 45 - 49 سنة
Age of Other Household Members	3920	-	2	72	43	64	-	43	60	3126	510	-	عمر باقي الأفراد
Under 15	1820	-	-	23	-	63	-	-	-	1734	-	-	أقل من 15
15 - 19	885	-	1	9	14	1	-	-	-	860	-	-	19 - 15
20 - 24	510	-	1	12	25	-	-	-	-	469	3	-	24 - 20
25 - 29	84	-	-	8	3	-	-	1	-	62	10	-	29 - 25
30 - 34	42	-	-	3	1	-	-	9	-	1	28	-	34 - 30
35 - 39	126	-	-	4	-	-	-	6	-	-	116	-	39 - 35
40 - 44	199	-	-	2	-	-	-	9	-	-	188	-	44 - 40
45 - 49	130	-	-	1	-	-	-	4	-	-	125	-	49 - 45
50 - 54	44	-	-	2	-	-	-	5	-	-	37	-	54 - 50
55 - 59	12	-	-	3	-	-	-	6	-	-	3	-	59 - 55
60 - 64	12	-	-	3	-	-	-	2	7	-	-	-	64 - 60
65+	56	-	-	2	-	-	-	1	53	-	-	-	+ 65
Not Stated	-	-	-	-	-	-	-	-	-	-	-	-	غير مبين

جدول (8 تابع): أرباب الأسر الفلسطينية حسب فئات العمر بالسنوات والجنس وباقي أفراد الأسر حسب فئات العمر بالسنوات والعلاقة برب الأسرة

Table (8 Cont.): Heads of Palestinian Households by Age Groups in Years and Sex, and Other Households Members by Age Groups in Years and Relationship to Head of Household

Age and Sex of The Head of Household and Age of Other Household Members	علاقة باقي أفراد الأسرة برب الأسرة											أرباب الأسر Heads of Households	عمر وجنس رب الأسرة وعمر باقي أفراد الأسرة
	Relationship of other Household Member to Head of Household												
	المجموع Total	غير مبين Not Stated	آخرون Others	أقرباء آخرون Other Relatives	زوجة ابن / Son / Daughter in law	حفيد / حفيدة Grand- child	جد / جدة Grand Father / Mother	أخ / أخت Brother / Sister	أب / أم Father / Mother	ابن / بنت Son / Daughter	زوج / زوجة Spouse		
Age of Head of Household 50 - 54 Years	-	-	-	-	-	-	-	-	-	-	-	433	عمر رب الأسرة 50 - 54 سنة
Age of Other Household Members	2698	-	4	79	78	129	3	38	37	1982	348	-	عمر باقي الأفراد
Under 15	947	-	-	43	-	128	-	-	-	776	-	-	أقل من 15
15 - 19	647	-	1	12	23	1	-	-	-	610	-	-	19 - 15
20 - 24	481	-	-	6	37	-	-	-	-	437	1	-	24 - 20
25 - 29	154	-	1	3	14	-	-	-	-	131	5	-	29 - 25
30 - 34	54	-	-	5	4	-	-	5	-	27	13	-	34 - 30
35 - 39	24	-	-	-	-	-	-	1	-	1	22	-	39 - 35
40 - 44	93	-	-	2	-	-	-	8	-	-	83	-	44 - 40
45 - 49	120	-	-	2	-	-	-	7	-	-	111	-	49 - 45
50 - 54	94	-	-	-	-	-	-	5	-	-	89	-	54 - 50
55 - 59	31	-	-	2	-	-	-	7	-	-	22	-	59 - 55
60 - 64	5	-	-	1	-	-	-	2	-	-	2	-	64 - 60
65+	47	-	2	3	-	-	3	2	37	-	-	-	+ 65
Not Stated	1	-	-	-	-	-	-	1	-	-	-	-	غير مبين
Age of Head of Household 55 - 59 Years	-	-	-	-	-	-	-	-	-	-	-	373	عمر رب الأسرة 55 - 59 سنة
Age of Other Household Members	2021	-	2	48	64	130	1	22	19	1436	299	-	عمر باقي الأفراد
Under 15	565	-	-	23	-	130	-	-	-	412	-	-	أقل من 15
15 - 19	392	-	-	5	16	-	-	-	-	371	-	-	19 - 15
20 - 24	380	-	-	3	24	-	-	-	-	353	-	-	24 - 20
25 - 29	238	-	1	3	14	-	-	1	-	218	1	-	29 - 25
30 - 34	84	-	-	3	7	-	-	2	-	62	10	-	34 - 30
35 - 39	32	-	-	1	1	-	-	3	-	18	9	-	39 - 35
40 - 44	32	-	-	1	1	-	-	2	-	2	26	-	44 - 40
45 - 49	74	-	-	1	1	-	-	3	-	-	69	-	49 - 45
50 - 54	109	-	-	3	-	-	-	1	-	-	105	-	54 - 50
55 - 59	62	-	-	-	-	-	-	4	-	-	58	-	59 - 55
60 - 64	21	-	-	-	-	-	-	2	-	-	19	-	64 - 60
65+	32	-	1	5	-	-	1	4	19	-	2	-	+ 65
Not Stated	-	-	-	-	-	-	-	-	-	-	-	-	غير مبين

جدول (8 تابع): أرباب الأسر الفلسطينية حسب فئات العمر بالسنوات والجنس وباقي أفراد الأسر حسب فئات العمر بالسنوات والعلاقة برب الأسرة

Table (8 Cont.): Heads of Palestinian Households by Age Groups in Years and Sex, and Other Households Members by Age Groups in Years and Relationship to Head of Household

Age and Sex of The Head of Household and Age of Other Household Members	علاقة باقي أفراد الأسرة برب الأسرة											أرباب الأسر Heads of Households	عمر وجنس رب الأسرة وعمر باقي أفراد الأسرة
	Relationship of other Household Member to Head of Household												
	المجموع Total	غير مبين Not Stated	آخرون Others	أقرباء آخرون Other Relatives	زوجة ابن / Son / Daughter in law	حفيد / حفيدة Grand- child	جد / جدة Grand Father / Mother	أخ / أخت Brother / Sister	أب / أم Father / Mother	ابن / بنت Son / Daughter	زوج / زوجة Spouse		
Age of Head of Household 60 - 64 Years	-	-	-	-	-	-	-	-	-	-	-	437	عمر رب الأسرة 60 - 64 سنة
Age of Other Household Members	2048	-	1	40	122	330	-	27	8	1193	327	-	عمر باقي الأفراد
Under 15	524	-	-	15	-	297	-	-	-	212	-	-	أقل من 15
15 - 19	304	-	-	3	23	23	-	-	-	255	-	-	19 - 15
20 - 24	367	-	-	7	41	5	-	-	-	314	-	-	24 - 20
25 - 29	265	-	1	1	32	-	-	-	-	231	-	-	29 - 25
30 - 34	129	-	-	1	16	-	-	-	-	109	3	-	34 - 30
35 - 39	67	-	-	2	6	-	-	-	-	50	9	-	39 - 35
40 - 44	36	-	-	1	3	-	-	3	-	13	16	-	44 - 40
45 - 49	40	-	-	1	1	-	-	3	-	7	28	-	49 - 45
50 - 54	67	-	-	2	-	-	-	3	-	-	62	-	54 - 50
55 - 59	111	-	-	1	-	-	-	5	-	-	105	-	59 - 55
60 - 64	95	-	-	2	-	-	-	4	-	-	89	-	64 - 60
65+	36	-	-	4	-	-	-	9	8	-	15	-	+ 65
Not Stated	7	-	-	-	-	5	-	-	-	2	-	-	غير مبين
Age of Head of Household 65 Years and Over	-	-	-	-	-	-	-	-	-	-	-	1164	عمر رب الأسرة 65 سنة فأكثر
Age of Other Household Members	4543	-	4	76	339	1303	-	30	10	1989	792	-	عمر باقي الأفراد
Under 15	1277	-	-	12	-	1078	-	-	-	187	-	-	أقل من 15
15 - 19	451	-	3	12	31	133	-	-	-	272	-	-	19 - 15
20 - 24	546	-	-	5	76	59	-	-	-	406	-	-	24 - 20
25 - 29	470	-	1	6	71	16	-	-	-	373	3	-	29 - 25
30 - 34	363	-	-	5	75	2	-	-	-	272	9	-	34 - 30
35 - 39	255	-	-	5	35	-	-	-	-	205	10	-	39 - 35
40 - 44	190	-	-	2	24	-	-	-	-	139	25	-	44 - 40
45 - 49	146	-	-	6	16	-	-	3	-	86	35	-	49 - 45
50 - 54	107	-	-	5	3	-	-	3	-	31	65	-	54 - 50
55 - 59	156	-	-	6	4	-	-	13	-	10	123	-	59 - 55
60 - 64	217	-	-	2	2	-	-	6	-	3	204	-	64 - 60
65+	345	-	-	10	1	-	-	4	10	2	318	-	+ 65
Not Stated	20	-	-	-	1	15	-	1	-	3	-	-	غير مبين

جدول (8 تابع): أرباب الأسر الفلسطينية حسب فئات العمر بالسنوات والجنس وباقي أفراد الأسر حسب فئات العمر بالسنوات والعلاقة برب الأسرة

Table (8 Cont.): Heads of Palestinian Households by Age Groups in Years and Sex, and Other Households Members by Age Groups in Years and Relationship to Head of Household

Age and Sex of The Head of Household and Age of Other Household Members	علاقة باقي أفراد الأسرة برب الأسرة											أرباب الأسر Heads of Households	عمر وجنس رب الأسرة وعمر باقي أفراد الأسرة	
	Relationship of other Household Member to Head of Household													
	المجموع Total	غير مبين Not Stated	آخرون Others	أقرباء آخرون Other Relatives	زوجة ابن / زوجة بنت Son / Daughter in law	حفيد / حفيدة Grand- child	جد / جدة Grand Father / Mother	أخ / أخت Brother / Sister	أب / أم Father / Mother	ابن / بنت Son / Daughter	زوج / زوجة Spouse			
Age of Head of Household Not Stated	-	-	-	-	-	-	-	-	-	-	-	-	-	عمر رب الأسرة غير مبين
Age of Other Household Members	-	-	-	-	-	-	-	-	-	-	-	-	-	عمر باقي الأفراد
Under 15	-	-	-	-	-	-	-	-	-	-	-	-	-	أقل من 15
15 - 19	-	-	-	-	-	-	-	-	-	-	-	-	-	19 - 15
20 - 24	-	-	-	-	-	-	-	-	-	-	-	-	-	24 - 20
25 - 29	-	-	-	-	-	-	-	-	-	-	-	-	-	29 - 25
30 - 34	-	-	-	-	-	-	-	-	-	-	-	-	-	34 - 30
35 - 39	-	-	-	-	-	-	-	-	-	-	-	-	-	39 - 35
40 - 44	-	-	-	-	-	-	-	-	-	-	-	-	-	44 - 40
45 - 49	-	-	-	-	-	-	-	-	-	-	-	-	-	49 - 45
50 - 54	-	-	-	-	-	-	-	-	-	-	-	-	-	54 - 50
55 - 59	-	-	-	-	-	-	-	-	-	-	-	-	-	59 - 55
60 - 64	-	-	-	-	-	-	-	-	-	-	-	-	-	64 - 60
65+	-	-	-	-	-	-	-	-	-	-	-	-	-	+ 65
Not Stated	-	-	-	-	-	-	-	-	-	-	-	-	-	غير مبين
All Ages	38805	-	22	972	658	1980	17	910	688	26704	6854	7830	المجموع لكل الأعمار	

جدول 9: الأسر الفلسطينية والسكان في أسر حسب حجم الاسرة وعدد الأعضاء الذين أعمارهم تقل عن 15 سنة ونوع التجمع

Table 9: Palestinian Households and Population in Household by Household Size, Number of Members Under 15 Years and Type of Locality

(حضر, Urban)

Household Size	المجموع Total		الأسر والسكان في الأسر مع عدد الأعضاء تحت سن 15 سنة												حجم الأسرة	
	Households and Population in Households with Number of Members Under 15 Years															
	+ 5		4		3		2		1		0					
سكان Population	أسر Households	سكان Population	أسر Households	سكان Population	أسر Households	سكان Population	أسر Households	سكان Population	أسر Households	سكان Population	أسر Households	سكان Population	أسر Households	سكان Population	أسر Households	
1	96	96	-	-	-	-	-	-	-	-	-	-	-	96	96	1
2	440	220	-	-	-	-	-	-	-	-	-	2	1	438	219	2
3	675	225	-	-	-	-	-	-	24	8	390	130	261	87	3	
4	1216	304	-	-	-	-	12	3	812	203	116	29	276	69	4	
5	1660	332	-	-	10	2	1100	220	140	28	165	33	245	49	5	
6	1902	317	-	-	1140	190	192	32	204	34	180	30	186	31	6	
7	2079	297	980	140	231	33	266	38	273	39	203	29	126	18	7	
8	1760	220	904	113	192	24	288	36	240	30	88	11	48	6	8	
9	1206	134	621	69	216	24	162	18	144	16	36	4	27	3	9	
10	810	81	390	39	170	17	130	13	70	7	50	5	-	-	10	
11+	1268	101	912	71	130	11	65	5	90	8	60	5	11	1	+11	
Total	13112	2327	3807	432	2089	301	2215	365	1997	373	1290	277	1714	579	المجموع	

جدول (9 تابع): الأسر الفلسطينية والسكان في أسر حسب حجم الاسرة وعدد الأعضاء الذين أعمارهم تقل عن 15 سنة ونوع التجمع

Table (9 Cont.): Palestinian Households and Population in Household by Household Size, Number of Members Under 15 Years and Type of Locality

(ريف, Rural)

Household Size	المجموع Total		الأسر والسكان في الأسر مع عدد الأعضاء تحت سن 15 سنة Households and Population in Households with Number of Members Under 15 Years												حجم الأسرة	
			+ 5		4		3		2		1		0			
	سكان Population	أسر Households	سكان Population	أسر Households	سكان Population	أسر Households	سكان Population	أسر Households	سكان Population	أسر Households	سكان Population	أسر Households	سكان Population	أسر Households		
1	210	210	-	-	-	-	-	-	-	-	-	-	-	210	210	1
2	1146	573	-	-	-	-	-	-	-	-	16	8	1130	565	2	
3	1533	511	-	-	-	-	-	-	27	9	918	306	588	196	3	
4	2300	575	-	-	-	-	16	4	1440	360	236	59	608	152	4	
5	3295	659	-	-	20	4	2110	422	275	55	325	65	565	113	5	
6	4020	670	18	3	2520	420	414	69	324	54	372	62	372	62	6	
7	4277	611	2072	296	434	62	490	70	504	72	427	61	350	50	7	
8	4248	531	2176	272	672	84	472	59	488	61	264	33	176	22	8	
9	3825	425	2106	234	621	69	486	54	351	39	171	19	90	10	9	
10	2740	274	1680	168	460	46	350	35	140	14	110	11	-	-	10	
11+	5929	464	4508	346	647	53	577	49	141	12	41	3	15	1	+11	
Total	33523	5503	12560	1319	5374	738	4915	762	3690	676	2880	627	4104	1381	المجموع	

جدول (9 تابع): الأسر الفلسطينية والسكان في أسر حسب حجم الاسرة وعدد الأعضاء الذين أعمارهم تقل عن 15 سنة ونوع التجمع

Table (9 Cont.): Palestinian Households and Population in Household by Household Size, Number of Members Under 15 Years and Type of Locality

(المجموع، Total)

Household Size	المجموع Total		الأسر والسكان في الأسر مع عدد الأعضاء تحت سن 15 سنة												حجم الأسرة	
	Households and Population in Households with Number of Members Under 15 Years															
	+ 5		4		3		2		1		0					
سكان Population	أسر Households	سكان Population	أسر Households	سكان Population	أسر Households	سكان Population	أسر Households	سكان Population	أسر Households	سكان Population	أسر Households	سكان Population	أسر Households	سكان Population	أسر Households	
1	306	306	-	-	-	-	-	-	-	-	-	-	-	306	306	1
2	1586	793	-	-	-	-	-	-	-	-	-	18	9	1568	784	2
3	2208	736	-	-	-	-	-	-	51	17	1308	436	849	283	3	
4	3516	879	-	-	-	-	28	7	2252	563	352	88	884	221	4	
5	4955	991	-	-	30	6	3210	642	415	83	490	98	810	162	5	
6	5922	987	18	3	3660	610	606	101	528	88	552	92	558	93	6	
7	6356	908	3052	436	665	95	756	108	777	111	630	90	476	68	7	
8	6008	751	3080	385	864	108	760	95	728	91	352	44	224	28	8	
9	5031	559	2727	303	837	93	648	72	495	55	207	23	117	13	9	
10	3550	355	2070	207	630	63	480	48	210	21	160	16	-	-	10	
11+	7197	565	5420	417	777	64	642	54	231	20	101	8	26	2	+11	
Total	46635	7830	16367	1751	7463	1039	7130	1127	5687	1049	4170	904	5818	1960	المجموع	

جدول 10: الأسر الفلسطينية والسكان حسب الجنس ونوع الأسرة وعدد الأفراد الذين أعمارهم 60 سنة فأكثر وحجم الأسرة ونوع التجمع

Table 10: Palestinian Households and Population by Sex, Household Type, Number of Persons 60 Years and Over, Household Size and Type of Locality (Urban, حضر)

Sex	Household Type	Number of Persons 60 Years and Over	Household Size										عدد الاعضاء الذين أعمارهم 60 سنة فأكثر	نوع الأسرة	الجنس		
			+11	10	9	8	7	6	5	4	3	2				1	
Male	One Person	0	-	-	-	-	-	-	-	-	-	-	-	23	0	شخص واحد	ذكور
		1	-	-	-	-	-	-	-	-	-	-	-	4	1		
	Nuclear	0	23	39	88	150	219	253	268	221	151	141	-	0	نووية		
		1	2	1	1	4	12	17	26	36	37	57	-	1			
		2	-	-	-	-	-	-	-	-	-	-	-	2			
		3+	-	-	-	-	-	-	-	-	-	-	-	+3			
	Extended	0	40	24	28	38	45	31	21	29	20	6	-	0	ممتدة		
		1	31	17	16	28	21	15	16	14	7	-	-	1			
		2	-	-	-	-	-	-	-	-	-	-	-	2			
		3+	1	-	-	-	-	-	-	-	-	-	-	+3			
	Composite	0	3	-	1	-	-	-	1	-	1	-	-	0	مركبة		
		1	1	-	-	-	-	1	-	-	-	-	-	1			
2		-	-	-	-	-	-	-	-	-	-	-	2				
3+		-	-	-	-	-	-	-	-	-	-	-	+3				
Female	One Person	0	-	-	-	-	-	-	-	-	-	-	18	0	شخص واحد	إناث	
		1	-	-	-	-	-	-	-	-	-	-	51	1			
	Nuclear	0	25	40	89	153	228	267	284	238	160	156	-	0	نووية		
		1	-	-	-	1	3	3	10	21	32	50	-	1			
		2	-	-	-	-	-	-	-	1	-	-	-	2			
		3+	-	-	-	-	-	-	-	-	-	-	-	+3			
	Extended	0	33	19	20	29	37	21	18	19	12	3	-	0	ممتدة		
		1	34	21	23	34	28	23	19	23	14	6	-	1			
		2	3	1	-	3	1	1	-	1	3	1	-	2			
		3+	2	-	1	-	-	1	-	-	-	-	-	+3			
	Composite	0	2	-	-	-	-	1	-	-	1	-	-	0	مركبة		
		1	2	-	1	-	-	-	1	-	1	-	-	1			
2		-	-	-	-	-	-	-	-	-	-	-	2				
3+		-	-	-	-	-	-	-	-	-	-	-	+3				
Both Sexes	One Person	0	-	-	-	-	-	-	-	-	-	-	41	0	شخص واحد	كلا الجنسين	
		1	-	-	-	-	-	-	-	-	-	-	55	1			
	Nuclear	0	23	39	88	150	218	253	267	220	143	138	-	0	نووية		
		1	2	1	1	3	11	14	18	21	33	31	-	1			
		2	-	-	-	1	2	3	9	19	18	38	-	2			
		3+	-	-	-	-	-	-	-	-	-	-	-	+3			
	Extended	0	21	13	14	16	24	13	9	16	10	6	-	0	ممتدة		
		1	28	17	19	35	33	25	21	18	13	6	-	1			
		2	20	10	10	12	9	7	7	9	4	1	-	2			
		3+	3	1	1	3	-	1	-	1	2	-	-	+3			
	Composite	0	2	-	-	-	-	-	-	-	1	-	-	0	مركبة		
		1	1	-	1	-	-	1	1	-	1	-	-	1			
2		1	-	-	-	-	-	-	-	-	-	-	2				
3+		-	-	-	-	-	-	-	-	-	-	-	+3				

جدول (10 تابع): الأسر الفلسطينية والسكان حسب الجنس ونوع الأسرة وعدد الأفراد الذين أعمارهم 60 سنة فأكثر وحجم الأسرة ونوع التجمع

Table (10 Cont.): Palestinian Households and Population by Sex, Household Type, Number of Persons 60 Years and Over, Household Size and Type of Locality (ريف, Rural)

Sex	Household Type	Number of Persons 60 Years and Over	Household Size										عدد الأعضاء الذين أعمارهم 60 سنة فأكثر	نوع الأسرة	الجنس		
			+11	10	9	8	7	6	5	4	3	2				1	
Male	One Person	0	-	-	-	-	-	-	-	-	-	-	-	44	0	شخص واحد	ذكور
		1	-	-	-	-	-	-	-	-	-	-	-	10	1		
		2	-	-	-	-	-	-	-	-	-	-	-	-	-		
	Nuclear	0	160	169	248	358	447	509	483	396	330	321	-	0	نووية		
		1	7	5	11	23	37	39	49	79	89	149	-	1			
		2	-	-	-	-	-	-	-	-	-	-	-	-			
		3+	-	-	-	-	-	-	-	-	-	-	-	-			
		0	186	71	110	99	90	81	82	63	52	32	-	0			
		1	105	28	53	47	35	36	37	31	17	5	-	1			
	Extended	2	2	-	2	1	-	3	2	2	1	-	2				
		3+	2	1	-	1	-	-	-	-	-	-	3				
		0	-	-	-	-	-	-	-	-	-	-	0				
Composite	1	105	28	53	47	35	36	37	31	17	5	-	1	مركبة			
	2	2	-	2	1	-	3	2	2	1	-	2					
	3+	2	1	-	1	-	-	-	-	-	-	3					
	0	-	-	-	1	1	2	-	-	1	-	0					
	1	1	-	1	1	1	-	-	-	-	-	1					
	2	1	-	-	-	-	-	-	-	-	-	2					
Female	One Person	0	-	-	-	-	-	-	-	-	-	-	-	38	شخص واحد	إناث	
		1	-	-	-	-	-	-	-	-	-	-	-	118			
		2	-	-	-	-	-	-	-	-	-	-	-	-			
	Nuclear	0	167	174	259	380	476	533	503	420	349	353	-	0	نووية		
		1	-	-	-	1	8	15	31	58	81	160	-	1			
		2	-	-	-	-	-	-	-	-	-	2	-	2			
		3+	-	-	-	-	-	-	-	-	-	-	-	3			
		0	148	51	73	61	59	54	59	40	23	23	-	0			
		1	136	47	91	82	63	62	62	53	45	23	-	1			
	Extended	2	10	1	1	5	3	4	4	3	7	1	-	2			
		3+	1	1	-	-	-	-	-	1	-	-	-	3			
		0	2	-	1	2	2	1	-	-	-	-	0				
Composite	1	-	-	-	-	-	1	-	-	1	-	1	مركبة				
	2	-	-	-	-	-	-	-	-	-	-	2					
	3+	-	-	-	-	-	-	-	-	-	-	3					
	0	-	-	-	-	-	-	-	-	-	-	0					
	1	-	-	-	-	-	-	-	-	-	-	1					
	2	-	-	-	-	-	-	-	-	-	-	2					
Both Sexes	One Person	0	-	-	-	-	-	-	-	-	-	-	-	82	شخص واحد	كلا الجنسين	
		1	-	-	-	-	-	-	-	-	-	-	-	128			
		2	-	-	-	-	-	-	-	-	-	-	-	-			
	Nuclear	0	160	169	248	358	445	508	479	386	325	315	-	0	نووية		
		1	7	5	11	22	33	26	30	47	42	95	-	1			
		2	-	-	-	1	6	14	25	45	64	109	-	2			
		3+	-	-	-	-	-	-	-	-	-	-	-	3			
		0	100	43	49	46	44	39	49	33	22	28	-	0			
		1	129	36	83	66	59	52	45	36	39	22	-	1			
	Extended	2	58	19	32	32	21	27	27	23	15	4	-	2			
		3+	8	2	1	4	1	2	4	5	3	-	-	3			
		0	-	-	-	1	1	1	-	-	-	-	0				
Composite	1	1	-	1	1	1	1	-	-	1	-	1	مركبة				
	2	1	-	-	-	-	-	-	-	-	-	2					
	3+	-	-	-	-	-	-	-	-	-	-	3					

جدول (10 تابع): الأسر الفلسطينية والسكان حسب الجنس ونوع الأسرة وعدد الأفراد الذين أعمارهم 60 سنة فأكثر وحجم الأسرة ونوع التجمع

Table (10 Cont.): Palestinian Households and Population by Sex, Household Type, Number of Persons 60 Years and Over, Household Size and Type of Locality
(المجموع، Total)

Sex	Household Type	Number of Persons 60 Years and Over	Household Size										عدد الأعضاء الذين أعمارهم 60 سنة فأكثر	نوع الأسرة	الجنس			
			+11	10	9	8	7	6	5	4	3	2				1		
Male	One Person	0	-	-	-	-	-	-	-	-	-	-	-	67	0	شخص واحد	ذكور	
		1	-	-	-	-	-	-	-	-	-	-	-	14	1			
		2	-	-	-	-	-	-	-	-	-	-	-	-	-			
	Nuclear	0	183	208	336	508	666	762	751	617	481	462	-	0	نووية			
		1	9	6	12	27	49	56	75	115	126	206	-	1				
		2	-	-	-	-	-	-	-	-	-	-	-	-			2	
		3+	-	-	-	-	-	-	-	-	-	-	-	-			+3	
		0	226	95	138	137	135	112	103	92	72	38	-	0			ممتدة	
		1	136	45	69	75	56	51	53	45	24	5	-	1				
	2	2	-	2	1	-	3	2	2	1	-	-	2					
	Composite	0	3	1	-	1	-	-	-	-	-	-	-	+3	مركبة			
		1	3	-	1	1	1	2	1	-	2	-	-	0				
2		2	-	1	1	1	1	-	-	-	-	-	1					
Female	One Person	0	-	-	-	-	-	-	-	-	-	-	-	56	شخص واحد	إناث		
		1	-	-	-	-	-	-	-	-	-	-	-	169				
		2	-	-	-	-	-	-	-	-	-	-	-	-				
	Nuclear	0	192	214	348	533	704	800	787	658	509	509	-	0	نووية			
		1	-	-	-	2	11	18	41	79	113	210	-	1				
		2	-	-	-	-	-	-	-	1	-	2	-	2				
		3+	-	-	-	-	-	-	-	-	-	-	-	+3				
		0	181	70	93	90	96	75	77	59	35	26	-	0			ممتدة	
		1	170	68	114	116	91	85	81	76	59	29	-	1				
	2	13	2	1	8	4	5	4	4	10	2	-	2					
	Composite	0	3	1	1	-	-	1	-	1	-	-	-	+3	مركبة			
		1	4	-	1	2	2	2	-	-	1	-	-	0				
2		2	-	1	-	-	1	1	-	2	-	-	1					
Both Sexes	One Person	0	-	-	-	-	-	-	-	-	-	-	-	123	شخص واحد	كلا الجنسين		
		1	-	-	-	-	-	-	-	-	-	-	-	183				
		2	-	-	-	-	-	-	-	-	-	-	-	-				
	Nuclear	0	183	208	336	508	663	761	746	606	468	453	-	0	نووية			
		1	9	6	12	25	44	40	48	68	75	126	-	1				
		2	-	-	-	2	8	17	34	64	82	147	-	2				
		3+	-	-	-	-	-	-	-	-	-	-	-	+3				
		0	121	56	63	62	68	52	58	49	32	34	-	0			ممتدة	
		1	157	53	102	101	92	77	66	54	52	28	-	1				
	2	78	29	42	44	30	34	34	32	19	5	-	2					
	Composite	0	11	3	2	7	1	3	4	6	5	-	-	+3	مركبة			
		1	2	-	-	1	1	1	-	-	1	-	-	0				
2		2	-	2	1	1	2	1	-	2	-	-	1					
	0	-	-	-	-	-	-	-	-	-	-	-	-					
	1	-	-	-	-	-	-	-	-	-	-	-	-					
	2	-	-	-	-	-	-	-	-	-	-	-	-					
	0	-	-	-	-	-	-	-	-	-	-	-	-					
	1	-	-	-	-	-	-	-	-	-	-	-	-					
	2	-	-	-	-	-	-	-	-	-	-	-	-					
	0	-	-	-	-	-	-	-	-	-	-	-	-					
	1	-	-	-	-	-	-	-	-	-	-	-	-					
	2	-	-	-	-	-	-	-	-	-	-	-	-					
	0	-	-	-	-	-	-	-	-	-	-	-	-					
	1	-	-	-	-	-	-	-	-	-	-	-	-					
	2	-	-	-	-	-	-	-	-	-	-	-	-					
	0	-	-	-	-	-	-	-	-	-	-	-	-					
	1	-	-	-	-	-	-	-	-	-	-	-	-					
	2	-	-	-	-	-	-	-	-	-	-	-	-					
	0	-	-	-	-	-	-	-	-	-	-	-	-					
	1	-	-	-	-	-	-	-	-	-	-	-	-					
	2	-	-	-	-	-	-	-	-	-	-	-	-					
	0	-	-	-	-	-	-	-	-	-	-	-	-					
	1	-	-	-	-	-	-	-	-	-	-	-	-					
	2	-	-	-	-	-	-	-	-	-	-	-	-					
	0	-	-	-	-	-	-	-	-	-	-	-	-					
	1	-	-	-	-	-	-	-	-	-	-	-	-					
	2	-	-	-	-	-	-	-	-	-	-	-	-					
	0	-	-	-	-	-	-	-	-	-	-	-	-					
	1	-	-	-	-	-	-	-	-	-	-	-	-					
	2	-	-	-	-	-	-	-	-	-	-	-	-					
	0	-	-	-	-	-	-	-	-	-	-	-	-					
	1	-	-	-	-	-	-	-	-	-	-	-	-					
	2	-	-	-	-	-	-	-	-	-	-	-	-					
	0	-	-	-	-	-	-	-	-	-	-	-	-					
	1	-	-	-	-	-	-	-	-	-	-	-	-					
	2	-	-	-	-	-	-	-	-	-	-	-	-					
	0	-	-	-	-	-	-	-	-	-	-	-	-					
	1	-	-	-	-	-	-	-	-	-	-	-	-					
	2	-	-	-	-	-	-	-	-	-	-	-	-					
	0	-	-	-	-	-	-	-	-	-	-	-	-					
	1	-	-	-	-	-	-	-	-	-	-	-	-					
	2	-	-	-	-	-	-	-	-	-	-	-	-					
	0	-	-	-	-	-	-	-	-	-	-	-	-					
	1	-	-	-	-	-	-	-	-	-	-	-	-					
	2	-	-	-	-	-	-	-	-	-	-	-	-					
	0	-	-	-	-	-	-	-	-	-	-	-	-					
	1	-	-	-	-	-	-	-	-	-	-	-	-					
	2	-	-	-	-	-	-	-	-	-	-	-	-					
	0	-	-	-	-	-	-	-	-	-	-	-	-					
	1	-	-	-	-	-	-	-	-	-	-	-	-					
	2	-	-	-	-	-	-	-	-	-	-	-	-					
	0	-	-	-	-	-	-	-	-	-	-	-	-					
	1	-	-	-	-	-	-	-	-	-	-	-	-					
	2	-	-	-	-	-	-	-	-	-	-	-	-					
	0	-	-	-	-	-	-	-	-	-	-	-	-					
	1	-	-	-	-	-	-	-	-	-	-	-	-					
	2	-	-	-	-	-	-	-	-	-	-	-	-					
	0	-	-	-	-	-	-	-	-	-	-	-	-					
	1	-	-	-	-	-	-	-	-	-	-	-	-					
	2	-	-	-	-	-	-	-	-	-	-	-	-					
	0	-	-	-	-	-	-	-	-	-	-	-	-					
	1	-	-	-	-	-	-	-	-	-	-	-	-					
	2	-	-	-	-	-	-	-	-	-	-	-	-					
	0	-	-	-	-	-	-	-	-	-	-	-	-					
	1	-	-	-	-	-	-	-	-	-	-	-	-					
	2	-	-	-	-	-	-	-	-	-	-	-	-					
	0	-	-	-	-	-	-	-	-	-	-	-	-					
	1	-	-	-	-	-	-	-	-	-	-	-	-					
	2	-	-	-	-	-	-	-	-	-	-	-	-					
	0	-	-	-	-	-	-	-	-	-	-	-	-					
	1	-	-	-	-	-	-	-	-	-	-	-	-					
	2	-	-	-	-	-	-	-	-	-	-	-	-					
	0	-	-	-	-	-	-	-	-	-	-	-	-					
	1	-	-	-	-	-	-	-	-	-	-	-	-					
	2	-	-	-	-	-	-	-	-	-	-	-	-					
	0	-	-	-	-	-	-	-	-	-	-	-	-					
	1	-	-	-	-	-	-	-	-	-	-	-	-					
	2	-	-	-	-	-	-	-	-	-	-	-	-					
	0	-	-	-	-	-	-	-	-	-	-	-	-					
	1	-	-	-	-	-	-	-	-	-	-	-	-					
	2	-	-	-	-	-	-	-	-	-	-	-	-					
	0	-	-	-	-	-	-	-	-	-	-	-	-					
	1	-	-	-	-	-	-	-	-	-	-	-	-					
	2	-	-	-	-	-	-	-	-	-	-	-	-					
	0	-	-	-	-	-	-	-	-	-	-	-	-					
	1	-	-	-	-	-	-	-	-	-	-	-	-					
	2	-	-	-	-	-	-	-	-	-	-	-	-					
	0	-	-	-	-	-	-	-	-	-	-	-	-					
	1	-	-	-	-	-	-	-	-	-	-	-	-					
	2	-	-	-	-	-	-	-	-	-	-	-	-					
	0	-	-	-	-	-	-	-	-	-	-	-	-					
	1	-	-	-	-	-	-	-	-	-	-	-	-					
	2	-	-	-	-	-	-	-	-	-	-	-	-					
	0	-	-	-	-	-	-	-	-	-	-	-	-					
	1	-	-	-	-	-	-	-	-	-	-	-	-					
	2	-	-	-	-	-	-	-	-	-	-	-	-					
	0	-	-	-	-	-	-	-	-	-	-	-	-					
	1	-	-	-	-	-	-	-	-	-	-	-	-					
	2	-	-	-	-	-	-	-	-	-	-	-	-					
	0	-	-	-	-	-	-	-	-	-	-	-	-					
	1	-	-	-	-	-												

جدول 11: السكان حسب فئات العمر بالسنوات والجنس والجنسية

Table 11: Population by Age Groups in Years, Sex and Nationality

Age Groups	Sex	المجموع Total	Nationality					الجنس	فئات العمر
			غير مبين Not Stated	أخرى Others	عرب آخرون Other Arabs	أردنيون Jordanians	فلسطينيون Palestinians		
0 - 4	Male	4188	-	-	-	-	4188	ذكور	4 - 0
	Female	3991	-	-	-	-	3991	إناث	
	Both Sexes	8179	-	-	-	-	8179	كلا الجنسين	
5 - 9	Male	3735	-	-	-	-	3735	ذكور	9 - 5
	Female	3525	-	-	-	-	3525	إناث	
	Both Sexes	7260	-	-	-	-	7260	كلا الجنسين	
10 - 14	Male	2833	-	-	-	-	2833	ذكور	14 - 10
	Female	2705	-	-	-	-	2705	إناث	
	Both Sexes	5538	-	-	-	-	5538	كلا الجنسين	
15 - 19	Male	2445	-	-	-	-	2445	ذكور	19 - 15
	Female	2219	-	-	-	1	2218	إناث	
	Both Sexes	4664	-	-	-	1	4663	كلا الجنسين	
20 - 24	Male	2226	-	-	-	-	2226	ذكور	24 - 20
	Female	2026	-	1	-	-	2025	إناث	
	Both Sexes	4252	-	1	-	-	4251	كلا الجنسين	
25 - 29	Male	1899	-	-	-	2	1897	ذكور	29 - 25
	Female	1732	-	2	-	-	1730	إناث	
	Both Sexes	3631	-	2	-	2	3627	كلا الجنسين	
30 - 34	Male	1633	-	-	-	-	1633	ذكور	34 - 30
	Female	1478	-	1	-	1	1476	إناث	
	Both Sexes	3111	-	1	-	1	3109	كلا الجنسين	
35 - 39	Male	1254	-	-	-	-	1254	ذكور	39 - 35
	Female	1129	-	-	3	1	1125	إناث	
	Both Sexes	2383	-	-	3	1	2379	كلا الجنسين	
40 - 44	Male	915	-	1	-	-	914	ذكور	44 - 40
	Female	821	-	-	-	-	821	إناث	
	Both Sexes	1736	-	1	-	-	1735	كلا الجنسين	
45 - 49	Male	593	-	-	-	-	593	ذكور	49 - 45
	Female	592	-	-	-	-	592	إناث	
	Both Sexes	1185	-	-	-	-	1185	كلا الجنسين	

جدول (11 تابع): السكان حسب فئات العمر بالسنوات والجنس والجنسية

Table (11 Cont.): Population by Age Groups in Years, Sex and Nationality

Age Groups	Sex	المجموع Total	Nationality					الجنس	فئات العمر
			غير مبيّن Not Stated	أخرى Others	عرب آخرون Other Arabs	أردنيون Jordanians	فلسطينيون Palestinians		
50 - 54	Male	389	-	-	-	-	389	ذكور	54 - 50
	Female	549	-	-	-	1	548	إناث	
	Both Sexes	938	-	-	-	1	937	كلا الجنسين	
55 - 59	Male	341	-	-	-	-	341	ذكور	59 - 55
	Female	485	-	2	-	-	483	إناث	
	Both Sexes	826	-	2	-	-	824	كلا الجنسين	
60 - 64	Male	364	-	-	-	-	364	ذكور	64 - 60
	Female	536	-	-	-	-	536	إناث	
	Both Sexes	900	-	-	-	-	900	كلا الجنسين	
65 - 69	Male	351	-	-	-	-	351	ذكور	69 - 65
	Female	460	-	-	-	-	460	إناث	
	Both Sexes	811	-	-	-	-	811	كلا الجنسين	
70 - 74	Male	254	-	-	-	-	254	ذكور	74 - 70
	Female	317	-	-	-	-	317	إناث	
	Both Sexes	571	-	-	-	-	571	كلا الجنسين	
75 - 79	Male	139	-	-	-	-	139	ذكور	79 - 75
	Female	179	-	-	-	-	179	إناث	
	Both Sexes	318	-	-	-	-	318	كلا الجنسين	
80 - 84	Male	75	-	-	-	-	75	ذكور	84 - 80
	Female	64	-	-	-	-	64	إناث	
	Both Sexes	139	-	-	-	-	139	كلا الجنسين	
85 +	Male	98	-	-	-	-	98	ذكور	+ 85
	Female	105	-	-	-	1	104	إناث	
	Both Sexes	203	-	-	-	1	202	كلا الجنسين	
Not Stated	Male	29	-	-	-	-	29	ذكور	غير مبيّن
	Female	14	-	-	-	-	14	إناث	
	Both Sexes	43	-	-	-	-	43	كلا الجنسين	
Total	Male	23761	-	1	-	2	23758	ذكور	المجموع
	Female	22927	-	6	3	5	22913	إناث	
	Both Sexes	46688	-	7	3	7	46671	كلا الجنسين	

جدول 12: جملة السكان حسب آحاد العمر بالسنوات والجنس ونوع التجمع السكاني

Table 12: Population by Single Years of Age, Sex and Type of Locality

Age (in Years)	المجموع			Camps			ريف			حضر			العمر بالسنوات
	كلا الجنسين Both Sexes	إناث Female	ذكور Male	كلا الجنسين Both Sexes	إناث Female	ذكور Male	كلا الجنسين Both Sexes	إناث Female	ذكور Male	كلا الجنسين Both Sexes	إناث Female	ذكور Male	
less than 1 Year	1534	746	788	-	-	-	1110	548	562	424	198	226	أقل من سنة
1	1658	786	872	-	-	-	1181	551	630	477	235	242	1
2	1654	802	852	-	-	-	1177	582	595	477	220	257	2
3	1651	822	829	-	-	-	1200	601	599	451	221	230	3
4	1682	835	847	-	-	-	1220	618	602	462	217	245	4
1 - 4	6645	3245	3400	-	-	-	4778	2352	2426	1867	893	974	4 - 1
5	1550	763	787	-	-	-	1127	567	560	423	196	227	5
6	1569	732	837	-	-	-	1124	535	589	445	197	248	6
7	1517	734	783	-	-	-	1092	510	582	425	224	201	7
8	1371	693	678	-	-	-	995	507	488	376	186	190	8
9	1253	603	650	-	-	-	898	427	471	355	176	179	9
5 - 9	7260	3525	3735	-	-	-	5236	2546	2690	2024	979	1045	9 - 5
10	1158	561	597	-	-	-	850	410	440	308	151	157	10
11	1148	571	577	-	-	-	805	383	422	343	188	155	11
12	1094	520	574	-	-	-	795	381	414	299	139	160	12
13	1091	554	537	-	-	-	803	405	398	288	149	139	13
14	1047	499	548	-	-	-	758	361	397	289	138	151	14
10 - 14	5538	2705	2833	-	-	-	4011	1940	2071	1527	765	762	14 - 10
15	1019	518	501	-	-	-	762	386	376	257	132	125	15
16	885	415	470	-	-	-	661	310	351	224	105	119	16
17	912	419	493	-	-	-	678	305	373	234	114	120	17
18	971	440	531	-	-	-	722	326	396	249	114	135	18
19	877	427	450	-	-	-	619	306	313	258	121	137	19
15 - 19	4664	2219	2445	-	-	-	3442	1633	1809	1222	586	636	19 - 15

جدول (12 تابع): جملة السكان حسب آحاد العمر بالسنوات والجنس ونوع التجمع السكاني

Table (12 Cont.): Population by Single Years of Age, Sex and Type of Locality

Age (in Years)	المجموع			Camps			ريف			حضر			العمر بالسنوات
	كلا الجنسين Both Sexes	إناث Female	ذكور Male	كلا الجنسين Both Sexes	إناث Female	ذكور Male	كلا الجنسين Both Sexes	إناث Female	ذكور Male	كلا الجنسين Both Sexes	إناث Female	ذكور Male	
20	843	411	432	-	-	-	606	293	313	237	118	119	20
21	919	456	463	-	-	-	666	331	335	253	125	128	21
22	807	364	443	-	-	-	578	257	321	229	107	122	22
23	847	399	448	-	-	-	609	277	332	238	122	116	23
24	836	396	440	-	-	-	600	282	318	236	114	122	24
20 - 24	4252	2026	2226	-	-	-	3059	1440	1619	1193	586	607	24 - 20
25	797	387	410	-	-	-	575	285	290	222	102	120	25
26	731	325	406	-	-	-	514	234	280	217	91	126	26
27	700	356	344	-	-	-	489	248	241	211	108	103	27
28	711	336	375	-	-	-	510	247	263	201	89	112	28
29	692	328	364	-	-	-	488	232	256	204	96	108	29
25 - 29	3631	1732	1899	-	-	-	2576	1246	1330	1055	486	569	29 - 25
30	611	275	336	-	-	-	424	199	225	187	76	111	30
31	652	320	332	-	-	-	455	232	223	197	88	109	31
32	659	321	338	-	-	-	450	214	236	209	107	102	32
33	641	293	348	-	-	-	459	217	242	182	76	106	33
34	548	269	279	-	-	-	378	184	194	170	85	85	34
30 - 34	3111	1478	1633	-	-	-	2166	1046	1120	945	432	513	34 - 30
35	543	256	287	-	-	-	371	180	191	172	76	96	35
36	445	191	254	-	-	-	318	141	177	127	50	77	36
37	519	245	274	-	-	-	368	183	185	151	62	89	37
38	433	223	210	-	-	-	290	141	149	143	82	61	38
39	443	214	229	-	-	-	327	155	172	116	59	57	39
35 - 39	2383	1129	1254	-	-	-	1674	800	874	709	329	380	39 - 35

جدول (12 تابع): جملة السكان حسب أحاد العمر بالسنوات والجنس ونوع التجمع السكاني

Table (12 Cont.): Population by Single Years of Age, Sex and Type of Locality

Age (in Years)	المجموع			Camps			ريف			حضر			العمر بالسنوات
	كلا الجنسين Both Sexes	إناث Female	ذكور Male	كلا الجنسين Both Sexes	إناث Female	ذكور Male	كلا الجنسين Both Sexes	إناث Female	ذكور Male	كلا الجنسين Both Sexes	إناث Female	ذكور Male	
40	392	196	196	-	-	-	276	140	136	116	56	60	40
41	382	179	203	-	-	-	274	123	151	108	56	52	41
42	358	164	194	-	-	-	248	118	130	110	46	64	42
43	323	158	165	-	-	-	227	113	114	96	45	51	43
44	281	124	157	-	-	-	206	89	117	75	35	40	44
40 - 44	1736	821	915	-	-	-	1231	583	648	505	238	267	44 - 40
45	256	123	133	-	-	-	181	85	96	75	38	37	45
46	267	136	131	-	-	-	201	102	99	66	34	32	46
47	251	120	131	-	-	-	183	84	99	68	36	32	47
48	204	107	97	-	-	-	153	81	72	51	26	25	48
49	207	106	101	-	-	-	130	72	58	77	34	43	49
45 - 49	1185	592	593	-	-	-	848	424	424	337	168	169	49 - 45
50	259	163	96	-	-	-	177	107	70	82	56	26	50
51	201	109	92	-	-	-	136	76	60	65	33	32	51
52	168	105	63	-	-	-	113	71	42	55	34	21	52
53	156	84	72	-	-	-	120	62	58	36	22	14	53
54	154	88	66	-	-	-	110	64	46	44	24	20	54
50 - 54	938	549	389	-	-	-	656	380	276	282	169	113	54 - 50
55	199	136	63	-	-	-	134	91	43	65	45	20	55
56	141	77	64	-	-	-	103	60	43	38	17	21	56
57	175	96	79	-	-	-	128	71	57	47	25	22	57
58	170	97	73	-	-	-	111	66	45	59	31	28	58
59	141	79	62	-	-	-	92	53	39	49	26	23	59
55 - 59	826	485	341	-	-	-	568	341	227	258	144	114	59 - 55

جدول (12 تابع): جملة السكان حسب أحاد العمر بالسنوات والجنس ونوع التجمع السكاني

Table (12 Cont.): Population by Single Years of Age, Sex and Type of Locality

Age (in Years)	المجموع			Camps			ريف			حضر			العمر بالسنوات
	كلا الجنسين Both Sexes	إناث Female	ذكور Male	كلا الجنسين Both Sexes	إناث Female	ذكور Male	كلا الجنسين Both Sexes	إناث Female	ذكور Male	كلا الجنسين Both Sexes	إناث Female	ذكور Male	
60	278	202	76	-	-	-	201	146	55	77	56	21	60
61	157	87	70	-	-	-	101	62	39	56	25	31	61
62	173	93	80	-	-	-	122	70	52	51	23	28	62
63	144	77	67	-	-	-	104	58	46	40	19	21	63
64	148	77	71	-	-	-	107	59	48	41	18	23	64
60 - 64	900	536	364	-	-	-	635	395	240	265	141	124	64 - 60
65	286	187	99	-	-	-	224	144	80	62	43	19	65
66	133	67	66	-	-	-	94	45	49	39	22	17	66
67	152	86	66	-	-	-	115	67	48	37	19	18	67
68	128	61	67	-	-	-	88	39	49	40	22	18	68
69	112	59	53	-	-	-	73	38	35	39	21	18	69
65 - 69	811	460	351	-	-	-	594	333	261	217	127	90	69 - 65
70	287	183	104	-	-	-	208	137	71	79	46	33	70
71	84	38	46	-	-	-	58	26	32	26	12	14	71
72	85	42	43	-	-	-	61	30	31	24	12	12	72
73	58	25	33	-	-	-	39	19	20	19	6	13	73
74	57	29	28	-	-	-	47	25	22	10	4	6	74
70 - 74	571	317	254	-	-	-	413	237	176	158	80	78	74 - 70
75	167	107	60	-	-	-	127	80	47	40	27	13	75
76	41	16	25	-	-	-	30	13	17	11	3	8	76
77	52	31	21	-	-	-	38	22	16	14	9	5	77
78	25	10	15	-	-	-	21	10	11	4	-	4	78
79	33	15	18	-	-	-	25	9	16	8	6	2	79
75 - 79	318	179	139	-	-	-	241	134	107	77	45	32	79 - 75

جدول (12 تابع): جملة السكان حسب آحاد العمر بالسنوات والجنس ونوع التجمع السكاني

Table (12 Cont.): Population by Single Years of Age, Sex and Type of Locality

Age (in Years)	المجموع			مخيمات			ريف			حضر			العمر بالسنوات
	كلا الجنسين	إناث	ذكور	كلا الجنسين	إناث	ذكور	كلا الجنسين	إناث	ذكور	كلا الجنسين	إناث	ذكور	
	Both Sexes	Female	Male	Both Sexes	Female	Male	Both Sexes	Female	Male	Both Sexes	Female	Male	
80	80	37	43	-	-	-	58	27	31	22	10	12	80
81	8	4	4	-	-	-	6	3	3	2	1	1	81
82	25	8	17	-	-	-	17	4	13	8	4	4	82
83	13	7	6	-	-	-	10	5	5	3	2	1	83
84	13	8	5	-	-	-	8	4	4	5	4	1	84
80 - 84	139	64	75	-	-	-	99	43	56	40	21	19	84 - 80
85	55	28	27	-	-	-	40	17	23	15	11	4	85
86	9	4	5	-	-	-	8	4	4	1	-	1	86
87	17	12	5	-	-	-	13	9	4	4	3	1	87
88	6	4	2	-	-	-	4	2	2	2	2	-	88
89	4	1	3	-	-	-	3	1	2	1	-	1	89
85 - 89	91	49	42	-	-	-	68	33	35	23	16	7	89 - 85
90	52	25	27	-	-	-	42	19	23	10	6	4	90
91	1	-	1	-	-	-	1	-	1	-	-	-	91
92	8	4	4	-	-	-	7	4	3	1	-	1	92
93	7	5	2	-	-	-	5	4	1	2	1	1	93
94	3	1	2	-	-	-	1	-	1	2	1	1	94
90 - 94	71	35	36	-	-	-	56	27	29	15	8	7	94 - 90
95 +	41	21	20	-	-	-	30	17	13	11	4	7	+ 95
Not Stated	43	14	29	-	-	-	33	11	22	10	3	7	غير مبين
Total	46688	22927	23761	-	-	-	33524	16509	17015	13164	6418	6746	المجموع

جدول 13: السكان الفلسطينيون حسب التجمع السكاني والجنس وفئات العمر بالسنوات

Table 13: Palestinian Population by Locality, Sex and Age Groups in Years

Locality	Sex	المجموع Total	فئات العمر بالسنوات																							التجمع السكاني		
			غير مبين Not Stated	+ 65	+ 95	94 - 90	89 - 85	84 - 80	79 - 75	74 - 70	69 - 65	64 - 15	64 - 60	59 - 55	54 - 50	49 - 45	44 - 40	39 - 35	34 - 30	29 - 25	24 - 20	19 - 15	14 - 0	14 - 10	9 - 5		4 - 0	
Iskaka	M	414	-	14	1	1	-	2	2	5	3	185	3	2	6	17	14	19	28	35	32	29	215	58	77	80	ذ	إسككا
	F	384	-	28	1	1	1	1	2	7	15	195	9	10	4	13	18	22	32	21	28	38	161	41	53	67	إ	
	T	798	-	42	2	2	1	3	4	12	18	380	12	12	10	30	32	41	60	56	60	67	376	99	130	147	م	
Az Zawiya	M	1830	3	70	2	6	6	3	12	16	25	918	21	27	33	38	71	98	125	128	173	204	839	256	282	301	ذ	الزاوية
	F	1865	3	82	1	3	5	4	20	15	34	892	36	26	49	47	60	105	117	142	134	176	888	244	317	327	إ	
	T	3695	6	152	3	9	11	7	32	31	59	1810	57	53	82	85	131	203	242	270	307	380	1727	500	599	628	م	
Bidhya	M	3149	7	101	4	3	2	11	11	33	37	1519	53	39	42	59	92	156	222	275	287	294	1522	357	527	638	ذ	بيديا
	F	2909	3	131	3	5	10	9	18	30	56	1373	52	55	66	53	89	131	169	219	271	268	1402	375	456	571	إ	
	T	6058	10	232	7	8	12	20	29	63	93	2892	105	94	108	112	181	287	391	494	558	562	2924	732	983	1209	م	
Bruqin	M	1371	1	57	-	3	-	5	13	17	19	688	22	21	23	40	51	65	90	108	127	141	625	171	206	248	ذ	بروقين
	F	1287	2	60	1	1	2	3	12	22	19	665	31	30	30	38	55	75	118	112	146	153	560	153	186	221	إ	
	T	2658	3	117	1	4	2	8	25	39	38	1353	53	51	53	70	89	120	165	226	239	287	1185	324	392	469	م	
Haris	M	1102	4	37	-	1	-	4	5	6	21	520	9	14	11	26	36	57	60	83	98	126	541	146	181	214	ذ	حارس
	F	1128	1	42	-	3	1	3	8	11	16	514	19	20	21	17	25	54	64	86	104	104	571	123	196	252	إ	
	T	2230	5	79	-	4	1	7	13	17	37	1034	28	34	32	43	61	111	124	169	202	230	1112	269	377	466	م	
Khirbet Susa	M	5	-	-	-	-	-	-	-	-	-	3	-	-	-	1	1	-	-	-	-	1	2	-	-	2	ذ	خرية سوسة
	F	5	-	-	-	-	-	-	-	-	-	1	-	-	-	-	-	1	-	-	-	-	4	3	1	-	إ	
	T	10	-	-	-	-	-	-	-	-	-	4	-	-	-	1	1	1	-	-	-	1	6	3	1	2	م	
Khirbet Qeis	M	99	-	5	-	-	-	2	-	-	3	54	2	2	1	6	2	1	6	11	15	8	40	8	15	17	ذ	خرية قيس
	F	85	-	7	-	-	1	-	-	2	4	50	2	1	4	4	3	3	5	7	10	11	28	10	5	13	إ	
	T	184	-	12	-	-	1	2	-	2	7	104	4	3	5	10	5	4	11	18	25	19	68	18	20	30	م	
Dar Abu Basal	M	2	-	2	-	-	-	-	-	2	-	-	-	-	-	-	-	-	-	-	-	-	-	-	-	-	ذ	دار أبو بصل
	F	2	-	1	-	-	-	-	-	1	-	1	-	-	-	-	-	-	-	-	-	-	-	-	-	-	إ	
	T	4	-	3	-	-	-	-	-	3	-	1	1	-	-	-	-	-	-	-	-	-	-	-	-	-	م	
Deir Istiya	M	1394	-	75	2	1	6	7	11	22	26	696	22	19	28	28	62	84	102	112	116	123	623	148	218	257	ذ	دير إستييا
	F	1408	-	95	1	1	4	4	20	30	35	708	39	34	34	42	48	83	97	120	110	101	605	159	196	250	إ	
	T	2802	-	170	3	2	10	11	31	52	61	1404	61	53	62	70	110	167	199	232	226	224	1228	307	414	507	م	
Deir Ballut	M	1336	12	57	-	1	5	5	12	10	24	710	27	24	35	35	64	69	78	83	130	165	557	172	212	173	ذ	دير بلوط
	F	1344	5	81	4	5	9	3	14	17	29	738	45	43	52	42	61	68	84	85	108	150	520	172	168	180	إ	
	T	2680	17	138	4	6	14	8	26	27	53	1448	72	67	87	77	125	137	162	168	238	315	1077	344	380	353	م	
Rafat	M	763	-	12	1	1	-	-	1	3	6	356	14	9	14	14	22	32	37	48	74	92	395	106	136	153	ذ	رافات
	F	702	-	22	1	1	2	-	3	4	11	330	13	8	12	15	24	35	45	41	63	74	350	94	127	129	إ	
	T	1465	-	34	2	2	2	-	4	7	17	686	27	17	26	29	46	67	82	89	137	166	745	200	263	282	م	
Salfit	M	3595	-	139	3	4	5	8	21	45	53	1971	71	75	71	110	174	224	291	293	320	342	1485	405	518	562	ذ	سلفيت
	F	3506	-	170	1	3	6	12	27	50	71	1903	89	89	103	115	149	197	262	267	314	318	1433	390	523	520	إ	
	T	7101	-	309	4	7	11	20	48	95	124	3874	160	164	174	225	323	421	553	560	634	660	2918	795	1041	1082	م	
Sarta	M	1005	-	39	1	-	3	3	7	9	16	495	13	8	7	24	35	59	61	86	92	110	471	108	176	187	ذ	صرطة
	F	894	-	41	-	-	2	5	4	14	16	437	19	5	16	16	36	40	48	70	81	106	416	88	172	156	إ	
	T	1899	-	80	1	-	5	8	11	23	32	932	32	13	23	40	71	99	109	156	173	216	887	196	348	343	م	
'Izbat Abu Adam	M	18	-	-	-	-	-	-	-	-	-	7	1	-	2	1	1	-	-	-	-	2	11	5	2	4	ذ	عزبة أبو آدم
	F	17	-	-	-	-	-	-	-	-	-	9	1	-	-	-	2	1	-	-	-	5	8	4	4	إ		
	T	35	-	-	-	-	-	-	-	-	-	16	2	-	2	1	3	1	-	-	7	19	9	6	4	م		
Farkha	M	563	-	30	1	3	4	1	1	6	14	278	6	10	6	15	21	31	40	50	55	44	255	67	87	101	ذ	فرخة
	F	552	-	35	-	-	1	3	6	12	13	273	11	14	11	10	19	24	34	40	55	55	244	59	85	100	إ	
	T	1115	-	65	1	3	5	4	7	18	27	551	17	24	17	25	40	55	74	90	110	99	499	126	172	201	م	
Qarawat Bani Hassan	M	1366	-	43	-	2	2	4	7	11	17	633	16	14	22	31	45	51	71	90	135	158	690	171	241	278	ذ	قراوة بني حسان
	F	1337	-	46	-	2	1	2	8	20	13	598	28	14	16	30	45	56	70	74	119	146	693	163	244	286	إ	
	T	2703	-	89	-	4	3	6	15	31	30	1231	44	28	38	61	90	107	141	164	254	304	1383	334	485	564	م	

جدول (13 تابع): السكان الفلسطينيون حسب التجمع السكاني والجنس وفئات العمر بالسنوات
 Table (13 Cont.): Palestinian Population by Locality, Sex and Age Groups in Years

Locality	Sex	المجموع Total	فئات العمر بالسنوات																				التجمع السكاني					
			غير مبين Not Stated	+ 65	+ 95	94 - 90	89 - 85	84 - 80	79 - 75	74 - 70	69 - 65	64 - 15	64 - 60	59 - 55	54 - 50	49 - 45	44 - 40	39 - 35	34 - 30	29 - 25	24 - 20	19 - 15		14 - 0	14 - 10	9 - 5	4 - 0	
Qira	M	374	-	13	2	-	-	1	1	5	4	197	7	5	9	8	12	16	24	41	37	38	164	37	57	70	ذ	قيرة
	F	379	-	13	1	2	-	-	2	2	6	191	9	7	11	14	8	18	23	33	34	34	175	44	61	70	إ	
Kafr ad Dik	T	753	-	26	3	2	-	1	3	7	10	388	16	12	20	22	20	34	47	74	71	72	339	81	118	140	م	كفر الديك
	M	1915	1	83	-	5	4	8	11	23	32	1038	35	26	36	48	83	99	143	166	179	223	793	236	264	293	ذ	
Kifl Haris	F	1830	-	92	3	5	4	6	13	22	39	939	43	52	48	53	65	79	117	130	175	177	799	232	263	304	إ	كفل حارس
	T	3745	1	175	3	10	8	14	24	45	71	1977	78	78	84	101	148	178	260	296	354	400	1592	468	527	597	م	
Marda	M	1202	-	54	2	2	-	3	9	17	21	640	23	22	16	31	44	63	92	104	121	124	508	116	173	219	ذ	مردا
	F	1150	-	66	-	-	-	2	7	25	32	608	30	30	28	29	47	45	81	103	116	99	476	123	148	205	إ	
Mas-ha	T	2352	-	120	2	2	-	5	16	42	53	1248	53	52	44	60	91	108	173	207	237	223	984	239	321	424	م	منحة
	M	822	-	29	-	-	3	4	5	9	8	435	8	7	14	20	32	51	65	75	82	81	358	102	120	136	ذ	
Wadi Qana	F	787	-	48	1	-	-	1	9	12	25	416	33	16	21	24	31	41	53	62	60	75	323	87	117	119	إ	وادي قانا
	T	1609	-	77	1	-	3	5	14	21	33	851	41	23	35	44	63	92	118	137	142	156	681	189	237	255	م	
Yasuf	M	738	-	24	-	-	1	1	5	9	8	371	3	7	8	17	33	35	53	58	76	81	343	80	107	156	ذ	ياسوف
	F	703	-	35	2	1	-	6	3	10	13	354	12	6	5	16	27	38	49	59	69	73	314	68	111	135	إ	
Total	T	1441	-	59	2	1	1	7	8	19	21	725	15	13	13	33	60	73	102	117	145	154	657	148	218	291	م	المجموع
	M	27	-	4	-	1	-	-	-	-	3	15	2	1	1	1	-	-	2	2	3	3	8	5	2	1	ذ	
Total	F	25	-	3	-	1	-	-	-	2	-	20	2	5	1	1	1	1	2	3	2	2	2	1	1	-	إ	المجموع
	T	52	-	7	-	2	-	-	-	2	3	35	4	6	2	2	1	1	4	5	5	5	10	6	3	1	م	
Total	M	668	1	29	1	2	1	3	5	6	11	327	6	9	6	22	19	43	43	49	74	56	311	79	134	98	ذ	المجموع
	F	614	-	26	-	1	-	-	3	9	13	339	12	18	16	21	27	27	48	50	60	60	249	72	91	86	إ	
Total	T	1282	1	55	1	3	1	3	8	15	24	666	18	27	22	43	46	70	91	99	134	116	560	151	225	184	م	المجموع
	M	23758	29	917	20	36	42	75	139	254	351	12056	364	341	389	593	914	1254	1633	1897	2226	2445	10756	2833	3735	4188	ذ	
Total	F	22913	14	1124	20	35	49	64	179	317	460	11554	536	483	548	592	821	1125	1476	1730	2025	2218	10221	2705	3525	3991	إ	المجموع
	T	46671	43	2041	40	71	91	139	318	571	811	23610	900	824	937	1185	1735	2379	3109	3627	4251	4663	20977	5538	7260	8179	م	

جدول 14: السكان الفلسطينيون (12 سنة فأكثر) حسب فئات العمر بالسنوات والجنس والحالة الزوجية ونوع التجمع

Table 14: Palestinian Population (12 Years and Over) by Age Groups in Years, Sex, Marital Status and Type of Locality (Urban, حضر)

Age Groups	Sex	المجموع Total	الحالة الزوجية					الجنس	فئات العمر	
			غير مبين Not Stated	أرمل Widowed	مطلق Divorced	متزوج Married	عقد قران لأول مرة Legally Married			لم يتزوج أبداً Never Married
Less than 15	Male	450	-	-	-	-	-	450	ذكور	اقل من 15
	Female	426	-	-	-	-	2	424	إناث	
	Both Sexes	876	-	-	-	-	2	874	كلا الجنسين	
15 - 19	Male	636	-	-	-	1	7	628	ذكور	19 - 15
	Female	586	2	-	1	145	42	396	إناث	
	Both Sexes	1222	2	-	1	146	49	1024	كلا الجنسين	
20 - 24	Male	607	3	-	-	136	36	432	ذكور	24 - 20
	Female	585	1	-	7	402	21	154	إناث	
	Both Sexes	1192	4	-	7	538	57	586	كلا الجنسين	
25 - 29	Male	568	-	-	2	397	22	147	ذكور	29 - 25
	Female	486	1	1	8	403	8	65	إناث	
	Both Sexes	1054	1	1	10	800	30	212	كلا الجنسين	
30 - 34	Male	513	-	-	2	468	9	34	ذكور	34 - 30
	Female	431	-	3	6	370	-	52	إناث	
	Both Sexes	944	-	3	8	838	9	86	كلا الجنسين	
35 - 39	Male	380	-	-	3	367	-	10	ذكور	39 - 35
	Female	328	-	8	6	274	-	40	إناث	
	Both Sexes	708	-	8	9	641	-	50	كلا الجنسين	
40 - 44	Male	266	-	-	-	260	1	5	ذكور	44 - 40
	Female	238	1	10	2	198	1	26	إناث	
	Both Sexes	504	1	10	2	458	2	31	كلا الجنسين	
45 - 49	Male	169	-	-	2	164	-	3	ذكور	49 - 45
	Female	168	-	11	3	134	-	20	إناث	
	Both Sexes	337	-	11	5	298	-	23	كلا الجنسين	
50 - 54	Male	113	-	-	-	109	-	4	ذكور	54 - 50
	Female	169	-	20	6	126	-	17	إناث	
	Both Sexes	282	-	20	6	235	-	21	كلا الجنسين	

جدول (14 تابع): السكان الفلسطينيون (12 سنة فأكثر) حسب فئات العمر بالسنوات والجنس والحالة الزوجية ونوع التجمع

Table (14 Cont.): Palestinian Population (12 Years and Over) by Age Groups in Years, Sex, Marital Status and Type of Locality
(حضر, Urban)

Age Groups	Sex	المجموع Total	Marital Status					الحالة الزوجية		الجنس	فئات العمر
			غير مبين Not Stated	أرمل Widowed	مطلق Divorced	متزوج Married	عقد قران لأول مرة Legally Married	لم يتزوج أبداً Never Married			
55 - 59	Male	114	-	1	1	111	-	1	ذكور	59 - 55	
	Female	144	-	26	3	106	-	9	إناث		
	Both Sexes	258	-	27	4	217	-	10	كلا الجنسين		
60 - 64	Male	124	-	6	-	117	-	1	ذكور	64 - 60	
	Female	141	2	45	2	88	-	4	إناث		
	Both Sexes	265	2	51	2	205	-	5	كلا الجنسين		
65 - 69	Male	90	-	5	1	84	-	-	ذكور	69 - 65	
	Female	127	2	57	6	60	-	2	إناث		
	Both Sexes	217	2	62	7	144	-	2	كلا الجنسين		
70 - 74	Male	78	-	7	-	71	-	-	ذكور	74 - 70	
	Female	80	1	49	1	28	-	1	إناث		
	Both Sexes	158	1	56	1	99	-	1	كلا الجنسين		
75 - 79	Male	32	-	3	-	29	-	-	ذكور	79 - 75	
	Female	45	-	29	-	16	-	-	إناث		
	Both Sexes	77	-	32	-	45	-	-	كلا الجنسين		
80 - 84	Male	19	-	2	1	16	-	-	ذكور	84 - 80	
	Female	21	-	18	1	2	-	-	إناث		
	Both Sexes	40	-	20	2	18	-	-	كلا الجنسين		
85 +	Male	21	-	4	-	17	-	-	ذكور	+ 85	
	Female	28	-	23	-	4	-	1	إناث		
	Both Sexes	49	-	27	-	21	-	1	كلا الجنسين		
Not Stated	Male	7	6	-	-	1	-	-	ذكور	غير مبين	
	Female	3	2	-	-	1	-	-	إناث		
	Both Sexes	10	8	-	-	2	-	-	كلا الجنسين		
Total	Male	4187	9	28	12	2348	75	1715	ذكور	المجموع	
	Female	4006	12	300	52	2357	74	1211	إناث		
	Both Sexes	8193	21	328	64	4705	149	2926	كلا الجنسين		

جدول (14 تابع): السكان الفلسطينيون (12 سنة فأكثر) حسب فئات العمر بالسنوات والجنس والحالة الزوجية ونوع التجمع

Table (14 Cont.): Palestinian Population (12 Years and Over) by Age Groups in Years, Sex, Marital Status and Type of Locality
(ريف, Rural)

Age Groups	Sex	المجموع Total	الحالة الزوجية					الجنس	فئات العمر	
			غير مبين Not Stated	أرمل Widowed	مطلق Divorced	متزوج Married	عقد قران لأول مرة Legally Married			لم يتزوج أبداً Never Married
Less than 15	Male	1209	-	-	-	-	-	1209	ذكور	اقل من 15
	Female	1147	-	-	-	1	2	1144	إناث	
	Both Sexes	2356	-	-	-	1	2	2353	كلا الجنسين	
15 - 19	Male	1809	12	-	-	21	22	1754	ذكور	19 - 15
	Female	1632	3	-	1	346	108	1174	إناث	
	Both Sexes	3441	15	-	1	367	130	2928	كلا الجنسين	
20 - 24	Male	1619	16	-	2	378	106	1117	ذكور	24 - 20
	Female	1440	12	-	13	930	76	409	إناث	
	Both Sexes	3059	28	-	15	1308	182	1526	كلا الجنسين	
25 - 29	Male	1329	4	1	5	876	68	375	ذكور	29 - 25
	Female	1244	1	6	13	996	14	214	إناث	
	Both Sexes	2573	5	7	18	1872	82	589	كلا الجنسين	
30 - 34	Male	1120	1	1	-	1026	21	71	ذكور	34 - 30
	Female	1045	3	8	16	861	7	150	إناث	
	Both Sexes	2165	4	9	16	1887	28	221	كلا الجنسين	
35 - 39	Male	874	3	2	1	852	1	15	ذكور	39 - 35
	Female	797	-	13	21	660	1	102	إناث	
	Both Sexes	1671	3	15	22	1512	2	117	كلا الجنسين	
40 - 44	Male	648	-	1	3	633	-	11	ذكور	44 - 40
	Female	583	1	24	7	496	-	55	إناث	
	Both Sexes	1231	1	25	10	1129	-	66	كلا الجنسين	
45 - 49	Male	424	-	2	2	415	-	5	ذكور	49 - 45
	Female	424	2	36	7	336	-	43	إناث	
	Both Sexes	848	2	38	9	751	-	48	كلا الجنسين	
50 - 54	Male	276	-	2	2	270	-	2	ذكور	54 - 50
	Female	379	4	43	7	292	-	33	إناث	
	Both Sexes	655	4	45	9	562	-	35	كلا الجنسين	

جدول (14 تابع): السكان الفلسطينيون (12 سنة فأكثر) حسب فئات العمر بالسنوات والجنس والحالة الزوجية ونوع التجمع

Table (14 Cont.): Palestinian Population (12 Years and Over) by Age Groups in Years, Sex, Marital Status and Type of Locality
(ريف, Rural)

Age Groups	Sex	المجموع Total	الحالة الزوجية					الجنس	فئات العمر	
			غير مبين Not Stated	أرمل Widowed	مطلق Divorced	متزوج Married	عقد قران لأول مرة Legally Married			لم يتزوج أبداً Never Married
55 - 59	Male	227	1	4	-	220	-	2	ذكور	59 - 55
	Female	339	1	64	7	242	-	25	إناث	
	Both Sexes	566	2	68	7	462	-	27	كلا الجنسين	
60 - 64	Male	240	1	6	2	226	-	5	ذكور	64 - 60
	Female	395	2	104	1	270	-	18	إناث	
	Both Sexes	635	3	110	3	496	-	23	كلا الجنسين	
65 - 69	Male	261	1	6	-	254	-	-	ذكور	69 - 65
	Female	333	1	156	3	158	-	15	إناث	
	Both Sexes	594	2	162	3	412	-	15	كلا الجنسين	
70 - 74	Male	176	-	11	-	164	-	1	ذكور	74 - 70
	Female	237	9	131	5	89	-	3	إناث	
	Both Sexes	413	9	142	5	253	-	4	كلا الجنسين	
75 - 79	Male	107	-	15	1	91	-	-	ذكور	79 - 75
	Female	134	2	90	2	38	-	2	إناث	
	Both Sexes	241	2	105	3	129	-	2	كلا الجنسين	
80 - 84	Male	56	-	5	-	51	-	-	ذكور	84 - 80
	Female	43	1	35	1	6	-	-	إناث	
	Both Sexes	99	1	40	1	57	-	-	كلا الجنسين	
85 +	Male	77	1	13	-	63	-	-	ذكور	+ 85
	Female	76	3	63	1	7	-	2	إناث	
	Both Sexes	153	4	76	1	70	-	2	كلا الجنسين	
Not Stated	Male	22	13	-	-	6	-	3	ذكور	غير مبين
	Female	11	5	-	-	2	-	4	إناث	
	Both Sexes	33	18	-	-	8	-	7	كلا الجنسين	
Total	Male	10474	53	69	18	5546	218	4570	ذكور	المجموع
	Female	10259	50	773	105	5730	208	3393	إناث	
	Both Sexes	20733	103	842	123	11276	426	7963	كلا الجنسين	

جدول (14 تابع): السكان الفلسطينيون (12 سنة فأكثر) حسب فئات العمر بالسنوات والجنس والحالة الزوجية ونوع التجمع

Table (14 Cont.): Palestinian Population (12 Years and Over) by Age Groups in Years, Sex, Marital Status and Type of Locality

(المجموع، Total)

Age Groups	Sex	المجموع Total	Marital Status					الحالة الزوجية		الجنس	فئات العمر
			غير مبين Not Stated	أرمل Widowed	مطلق Divorced	متزوج Married	عقد قران لأول مرة Legally Married	لم يتزوج أبداً Never Married			
Less than 15	Male	1659	-	-	-	-	-	-	1659	ذكور	اقل من 15
	Female	1573	-	-	-	1	4	1568	إناث		
	Both Sexes	3232	-	-	-	1	4	3227	كلا الجنسين		
15 - 19	Male	2445	12	-	-	22	29	2382	ذكور	19 - 15	
	Female	2218	5	-	2	491	150	1570	إناث		
	Both Sexes	4663	17	-	2	513	179	3952	كلا الجنسين		
20 - 24	Male	2226	19	-	2	514	142	1549	ذكور	24 - 20	
	Female	2025	13	-	20	1332	97	563	إناث		
	Both Sexes	4251	32	-	22	1846	239	2112	كلا الجنسين		
25 - 29	Male	1897	4	1	7	1273	90	522	ذكور	29 - 25	
	Female	1730	2	7	21	1399	22	279	إناث		
	Both Sexes	3627	6	8	28	2672	112	801	كلا الجنسين		
30 - 34	Male	1633	1	1	2	1494	30	105	ذكور	34 - 30	
	Female	1476	3	11	22	1231	7	202	إناث		
	Both Sexes	3109	4	12	24	2725	37	307	كلا الجنسين		
35 - 39	Male	1254	3	2	4	1219	1	25	ذكور	39 - 35	
	Female	1125	-	21	27	934	1	142	إناث		
	Both Sexes	2379	3	23	31	2153	2	167	كلا الجنسين		
40 - 44	Male	914	-	1	3	893	1	16	ذكور	44 - 40	
	Female	821	2	34	9	694	1	81	إناث		
	Both Sexes	1735	2	35	12	1587	2	97	كلا الجنسين		
45 - 49	Male	593	-	2	4	579	-	8	ذكور	49 - 45	
	Female	592	2	47	10	470	-	63	إناث		
	Both Sexes	1185	2	49	14	1049	-	71	كلا الجنسين		
50 - 54	Male	389	-	2	2	379	-	6	ذكور	54 - 50	
	Female	548	4	63	13	418	-	50	إناث		
	Both Sexes	937	4	65	15	797	-	56	كلا الجنسين		

جدول (14 تابع): السكان الفلسطينيون (12 سنة فأكثر) حسب فئات العمر بالسنوات والجنس والحالة الزوجية ونوع التجمع

Table (14 Cont.): Palestinian Population (12 Years and Over) by Age Groups in Years, Sex, Marital Status and Type of Locality

(المجموع، Total)

Age Groups	Sex	المجموع Total	الحالة الزوجية					الجنس	فئات العمر	
			غير مبين Not Stated	أرمل Widowed	مطلق Divorced	متزوج Married	عقد قران لأول مرة Legally Married			لم يتزوج أبداً Never Married
55 - 59	Male	341	1	5	1	331	-	3	ذكور	59 - 55
	Female	483	1	90	10	348	-	34	إناث	
	Both Sexes	824	2	95	11	679	-	37	كلا الجنسين	
60 - 64	Male	364	1	12	2	343	-	6	ذكور	64 - 60
	Female	536	4	149	3	358	-	22	إناث	
	Both Sexes	900	5	161	5	701	-	28	كلا الجنسين	
65 - 69	Male	351	1	11	1	338	-	-	ذكور	69 - 65
	Female	460	3	213	9	218	-	17	إناث	
	Both Sexes	811	4	224	10	556	-	17	كلا الجنسين	
70 - 74	Male	254	-	18	-	235	-	1	ذكور	74 - 70
	Female	317	10	180	6	117	-	4	إناث	
	Both Sexes	571	10	198	6	352	-	5	كلا الجنسين	
75 - 79	Male	139	-	18	1	120	-	-	ذكور	79 - 75
	Female	179	2	119	2	54	-	2	إناث	
	Both Sexes	318	2	137	3	174	-	2	كلا الجنسين	
80 - 84	Male	75	-	7	1	67	-	-	ذكور	84 - 80
	Female	64	1	53	2	8	-	-	إناث	
	Both Sexes	139	1	60	3	75	-	-	كلا الجنسين	
85 +	Male	98	1	17	-	80	-	-	ذكور	+ 85
	Female	104	3	86	1	11	-	3	إناث	
	Both Sexes	202	4	103	1	91	-	3	كلا الجنسين	
Not Stated	Male	29	19	-	-	7	-	3	ذكور	غير مبين
	Female	14	7	-	-	3	-	4	إناث	
	Both Sexes	43	26	-	-	10	-	7	كلا الجنسين	
Total	Male	14661	62	97	30	7894	293	6285	ذكور	المجموع
	Female	14265	62	1073	157	8087	282	4604	إناث	
	Both Sexes	28926	124	1170	187	15981	575	10889	كلا الجنسين	

جدول 15: السكان الفلسطينيون (12 سنة فأكثر) حسب التجمع السكاني والجنس والحالة الزوجية

Table 15: Palestinian Population (12 Years and Over) by Locality, Sex and Marital Status

المجموع Total	الحالة الزوجية والجنس														التجمع السكاني
	غير مبین Not Stated		أرمل Widowed		مطلق Divorced		متزوج Married		عقد قران لأول مرة Legally Married		لم يتزوج أبداً Never Married				
	إناث Female	ذكور Male	إناث Female	ذكور Male	إناث Female	ذكور Male	إناث Female	ذكور Male	إناث Female	ذكور Male	إناث Female	ذكور Male			
Localities	Female	Male	Female	Male	Female	Male	Female	Male	Female	Male	Female	Male	Female	Male	Localities
Iskaka	249	232	4	1	28	1	4	3	133	127	2	6	78	94	إسكاکا
Az Zawiya	1121	1147	7	10	75	7	14	1	598	577	11	12	416	540	الزأویة
Biddya	1713	1839	9	8	121	10	25	5	1062	1046	23	22	473	748	بیدیا
Bruqin	811	849	3	3	57	5	8	2	448	438	31	21	264	380	بروقین
Haris	627	640	1	6	47	7	8	1	343	335	3	6	225	285	حارس
Khirbet Susa	3	3	-	-	-	-	-	-	1	1	-	-	2	2	خریة سوسة
Khirbet Qeis	65	64	-	-	7	-	1	-	32	34	2	1	23	29	خریة قیس
Dar Abu Basal	2	2	-	-	-	-	-	-	2	2	-	-	-	-	دار أبو بصل
Deir Istiya	893	855	5	4	82	6	5	1	478	462	11	14	312	368	دير إستیة
Deir Ballut	931	870	7	8	66	4	8	-	468	447	17	12	365	399	دير بلوط
Rafat	409	436	1	1	25	2	3	1	232	212	4	8	144	212	رافات
Salfit	2293	2348	3	1	179	18	27	7	1295	1302	51	53	738	967	سلفیت
Sarta	531	601	2	-	32	5	5	-	333	330	16	19	143	247	صرطة
'Izbat Abu Adam	12	10	-	-	-	-	-	-	5	6	-	-	7	4	عزبة أبو آدم
Farkha	341	344	2	1	29	4	1	-	196	201	11	11	102	127	فرخة
Qarawat Bani Hassan	736	773	4	3	41	3	5	1	470	450	26	19	190	297	قراوة بني حسان
Qira	234	233	1	-	20	3	3	-	143	141	3	5	64	84	قیرة
Kafr ad Dik	1179	1252	9	11	73	3	12	6	678	643	27	31	380	558	كفر الديك
Kifl Haris	737	763	-	4	67	9	8	1	403	404	8	10	251	335	كفل حارس
Marda	511	538	1	1	67	3	4	1	267	255	16	19	156	259	مرذا
Mas-ha	430	433	1	-	26	3	7	-	259	246	8	15	129	169	مسحة
Wadi Qana	24	24	1	-	1	-	-	-	12	11	-	-	10	13	وادي قانا
Yasuf	413	405	1	-	30	4	9	-	229	224	12	9	132	168	ياسوف
Total	14265	14661	62	62	1073	97	157	30	8087	7894	282	293	4604	6285	المجموع

جدول 16: السكان الفلسطينيون الذين سبق لهم الزواج حسب فئات العمر الحالي بالسنوات والجنس والعمر عند الزواج الأول ونوع التجمع

Table16: Palestinian Population Ever Married by Current Age Groups in Years, Sex, Age at First Marriage and Type of Locality (Urban, حضر)

Age Groups	Sex	المجموع Total	العمر عند الزواج الأول																	الجنس	فئات العمر		
			غير مبين Not Stated	+ 30	29	28	27	26	25	24	23	22	21	20	19	18	17	16	15			أقل من 15 Less Than 15	
Less Than 15	Male	-	-	-	-	-	-	-	-	-	-	-	-	-	-	-	-	-	-	-	ذكور	أقل من 15	
	Female	-	-	-	-	-	-	-	-	-	-	-	-	-	-	-	-	-	-	-	-		إناث
	Both Sexes	-	-	-	-	-	-	-	-	-	-	-	-	-	-	-	-	-	-	-	-		كلا الجنسين
15 - 19	Male	1	-	-	-	-	-	-	-	-	-	-	-	1	-	-	-	-	-	-	-	ذكور	19 - 15
	Female	146	-	-	-	-	-	-	-	-	-	-	-	9	19	29	41	37	11	-	-	إناث	
	Both Sexes	147	-	-	-	-	-	-	-	-	-	-	-	10	19	29	41	37	11	-	-	كلا الجنسين	
20 - 24	Male	136	2	-	-	-	-	-	4	15	24	32	24	25	3	5	2	-	-	-	-	ذكور	24 - 20
	Female	409	-	-	-	-	-	-	9	12	15	22	38	52	62	70	67	51	11	-	-	إناث	
	Both Sexes	545	2	-	-	-	-	-	13	27	39	54	62	77	65	75	69	51	11	-	-	كلا الجنسين	
25 - 29	Male	399	-	-	5	7	20	34	37	51	55	39	53	50	22	15	9	2	-	-	-	ذكور	29 - 25
	Female	412	-	-	1	2	3	9	18	16	18	28	29	51	44	54	66	37	25	11	-	إناث	
	Both Sexes	811	-	-	6	9	23	43	55	67	73	67	82	101	66	69	75	39	25	11	-	كلا الجنسين	
30 - 34	Male	470	1	34	18	23	41	34	47	50	43	42	39	38	29	18	8	3	2	-	-	ذكور	34 - 30
	Female	379	1	14	2	11	12	14	17	24	20	35	21	37	37	36	46	32	16	4	-	إناث	
	Both Sexes	849	2	48	20	34	53	48	64	74	63	77	60	75	66	54	54	35	18	4	-	كلا الجنسين	
35 - 39	Male	370	1	58	20	19	35	36	34	24	21	26	24	22	16	13	9	11	-	1	-	ذكور	39 - 35
	Female	288	-	12	4	3	9	11	11	9	17	30	21	28	21	27	20	28	20	17	-	إناث	
	Both Sexes	658	1	70	24	22	44	47	45	33	38	56	45	50	37	40	29	39	20	18	-	كلا الجنسين	
40 - 44	Male	260	-	35	13	26	20	22	15	15	16	18	18	21	16	9	11	4	1	-	-	ذكور	44 - 40
	Female	210	1	15	2	2	5	6	6	5	15	8	16	18	20	22	19	27	14	9	-	إناث	
	Both Sexes	470	1	50	15	28	25	28	21	20	31	26	34	39	36	31	30	31	15	9	-	كلا الجنسين	
45 - 49	Male	166	-	29	4	10	10	14	7	18	15	25	9	12	5	6	1	1	-	-	-	ذكور	49 - 45
	Female	148	-	15	1	3	8	6	2	15	11	7	9	11	12	10	6	14	11	7	-	إناث	
	Both Sexes	314	-	44	5	13	18	20	9	33	26	32	18	23	17	16	7	15	11	7	-	كلا الجنسين	
50 - 54	Male	109	-	15	5	7	8	5	19	5	8	12	3	6	4	2	8	2	-	-	-	ذكور	54 - 50
	Female	152	-	15	2	2	4	11	6	3	11	4	7	10	9	18	13	20	9	8	-	إناث	
	Both Sexes	261	-	30	7	9	12	16	25	8	19	16	10	16	13	20	21	22	9	8	-	كلا الجنسين	

جدول (16 تابع): السكان الفلسطينيون الذين سبق لهم الزواج حسب فئات العمر الحالي بالسنوات والجنس والعمر عند الزواج الأول ونوع التجمع

Table (16 Cont.): Palestinian Population Ever Married by Current Age Groups in Years, Sex, Age at First Marriage and Type of Locality (Urban, حضر)

Age Groups	Sex	المجموع Total	العمر عند الزواج الأول																	الجنس	فئات العمر	
			Age at First Marriage	غير مبين Not Stated	+ 30	29	28	27	26	25	24	23	22	21	20	19	18	17	16			15
55 - 59	Male	113	-	24	7	9	6	3	6	11	8	12	8	6	6	1	5	1	-	-	ذكور	59 - 55
	Female	135	-	10	3	3	2	2	4	2	3	13	8	10	10	20	14	11	10	10	إناث	
	Both Sexes	248	-	34	10	12	8	5	10	13	11	25	16	16	16	21	19	12	10	10	كلا الجنسين	
60 - 64	Male	123	1	20	2	9	6	8	10	6	10	7	6	11	6	8	8	-	3	2	ذكور	64 - 60
	Female	135	-	9	-	1	2	1	3	2	3	6	7	16	3	11	16	20	14	21	إناث	
	Both Sexes	258	1	29	2	10	8	9	13	8	13	13	13	27	9	19	24	20	17	23	كلا الجنسين	
65 - 69	Male	90	-	10	1	7	7	6	7	7	7	7	6	10	3	4	1	3	3	1	ذكور	69 - 65
	Female	123	1	6	1	3	-	-	2	7	2	3	2	9	12	9	12	13	17	24	إناث	
	Both Sexes	213	1	16	2	10	7	6	9	14	9	10	8	19	15	13	13	16	20	25	كلا الجنسين	
70 - 74	Male	78	-	5	2	-	4	2	8	6	8	8	3	7	3	3	3	7	6	3	ذكور	74 - 70
	Female	78	-	2	-	-	1	1	2	1	-	1	1	9	2	10	7	6	16	19	إناث	
	Both Sexes	156	-	7	2	-	5	3	10	7	8	9	4	16	5	13	10	13	22	22	كلا الجنسين	
75 - 79	Male	32	-	2	-	1	2	1	9	2	1	3	2	4	2	1	1	1	-	-	ذكور	79 - 75
	Female	45	1	-	-	-	2	2	1	1	1	3	2	6	1	1	3	4	9	8	إناث	
	Both Sexes	77	1	2	-	1	4	3	10	3	2	6	4	10	3	2	4	5	9	8	كلا الجنسين	
80 - 84	Male	19	-	3	1	-	1	-	3	2	-	-	2	5	-	-	-	-	2	-	ذكور	84 - 80
	Female	21	-	1	-	-	1	-	1	-	-	-	1	4	1	-	1	-	3	8	إناث	
	Both Sexes	40	-	4	1	-	2	-	4	2	-	-	3	9	1	-	1	-	5	8	كلا الجنسين	
85 +	Male	21	-	8	-	-	1	-	2	-	2	-	3	-	-	-	-	-	2	1	ذكور	+ 85
	Female	27	-	-	-	-	-	-	-	-	-	-	-	10	-	3	2	1	3	8	إناث	
	Both Sexes	48	-	8	-	-	1	-	2	-	2	-	3	9	1	-	3	2	1	5	9	
Not Stated	Male	1	1	-	-	-	-	-	-	-	-	-	-	-	-	-	-	-	-	-	ذكور	غير مبين
	Female	1	1	-	-	-	-	-	-	-	-	-	-	-	-	-	-	-	-	-	إناث	
	Both Sexes	2	2	-	-	-	-	-	-	-	-	-	-	-	-	-	-	-	-	-	كلا الجنسين	
Total	Male	2388	6	243	78	118	161	165	204	201	209	225	205	219	138	83	69	37	19	8	ذكور	المجموع
	Female	2709	5	99	16	30	49	63	73	94	113	153	146	257	233	302	324	321	255	176	إناث	
	Both Sexes	5097	11	342	94	148	210	228	277	295	322	378	351	476	371	385	393	358	274	184	كلا الجنسين	

جدول (16 تابع): السكان الفلسطينيون الذين سبق لهم الزواج حسب فئات العمر الحالي بالسنوات والجنس والعمر عند الزواج الأول ونوع التجمع

Table (16 Cont.): Palestinian Population Ever Married by Current Age Groups in Years, Sex, Age at First Marriage and Type of Locality (Rural, ريف)

Age Groups	Sex	المجموع Total	العمر عند الزواج الأول																	الجنس	فئات العمر	
			غير مبين Not Stated	+ 30	29	28	27	26	25	24	23	22	21	20	19	18	17	16	15			أقل من 15 Less Than 15
Less Than 15	Male	-	-	-	-	-	-	-	-	-	-	-	-	-	-	-	-	-	-	-	ذكور	أقل من 15
	Female	1	-	-	-	-	-	-	-	-	-	-	-	-	-	-	-	-	-	1	إناث	
	Both Sexes	1	-	-	-	-	-	-	-	-	-	-	-	-	-	-	-	-	-	1	كلا الجنسين	
15 - 19	Male	21	-	-	-	-	-	-	-	-	-	-	-	7	6	7	1	-	-	-	ذكور	19 - 15
	Female	347	-	-	-	-	-	-	-	-	-	-	-	35	60	72	89	75	16	إناث		
	Both Sexes	368	-	-	-	-	-	-	-	-	-	-	-	42	66	79	90	75	16	كلا الجنسين		
20 - 24	Male	380	1	-	-	-	-	-	22	50	70	74	69	48	25	16	5	-	-	ذكور	24 - 20	
	Female	943	1	-	-	-	-	-	7	29	47	65	128	119	150	128	134	110	25	إناث		
	Both Sexes	1323	2	-	-	-	-	-	29	79	117	139	197	167	175	144	139	110	25	كلا الجنسين		
25 - 29	Male	882	2	-	9	29	47	52	87	127	100	109	99	95	66	36	16	7	1	-	ذكور	29 - 25
	Female	1015	-	-	2	9	22	28	29	36	57	65	86	130	136	151	106	98	52	8	إناث	
	Both Sexes	1897	2	-	11	38	69	80	116	163	157	174	185	202	187	122	105	53	8	كلا الجنسين		
30 - 34	Male	1027	-	69	50	66	60	85	115	125	117	100	82	62	45	27	16	7	1	-	ذكور	34 - 30
	Female	885	4	27	11	19	21	29	43	55	60	61	71	93	93	98	69	68	45	18	إناث	
	Both Sexes	1912	4	96	61	85	81	114	158	180	177	161	153	155	138	125	85	75	46	18	كلا الجنسين	
35 - 39	Male	855	3	96	44	51	73	95	86	84	52	60	60	55	37	36	12	5	5	1	ذكور	39 - 35
	Female	694	2	46	10	18	18	22	23	44	29	51	44	64	74	54	58	59	44	34	إناث	
	Both Sexes	1549	5	142	54	69	91	117	109	128	81	111	104	119	111	90	70	64	49	35	كلا الجنسين	
40 - 44	Male	637	-	65	21	26	36	43	53	63	46	61	45	67	48	34	12	16	1	-	ذكور	44 - 40
	Female	527	-	39	6	7	16	16	19	17	27	21	39	45	47	64	61	59	34	10	إناث	
	Both Sexes	1164	-	104	27	33	52	59	72	80	73	82	84	112	95	98	73	75	35	10	كلا الجنسين	
45 - 49	Male	419	-	47	6	17	21	30	35	34	50	25	38	48	30	21	9	5	3	-	ذكور	49 - 45
	Female	379	1	32	3	3	6	17	14	13	21	35	24	55	38	38	27	22	18	12	إناث	
	Both Sexes	798	1	79	9	20	27	47	49	47	71	60	62	103	68	59	36	27	21	12	كلا الجنسين	
50 - 54	Male	274	-	30	13	17	24	20	28	30	27	21	20	20	9	4	4	4	3	-	ذكور	54 - 50
	Female	342	-	30	3	4	9	12	16	18	25	22	12	30	24	36	34	21	24	22	إناث	
	Both Sexes	616	-	60	16	21	33	32	44	48	52	43	32	50	33	40	38	25	27	22	كلا الجنسين	

جدول (16 تابع): السكان الفلسطينيون الذين سبق لهم الزواج حسب فئات العمر الحالي بالسنوات والجنس والعمر عند الزواج الأول ونوع التجمع

Table (16 Cont.): Palestinian Population Ever Married by Current Age Groups in Years, Sex, Age at First Marriage and Type of Locality (Rural, ريف)

Age Groups	Sex	المجموع Total	العمر عند الزواج الأول																	الجنس	فئات العمر	
			غير مبيّن Not Stated	+ 30	29	28	27	26	25	24	23	22	21	20	19	18	17	16	15			أقل من 15 Less Than 15
55 - 59	Male	224	-	31	9	19	20	11	17	22	15	18	9	15	5	9	6	9	8	1	ذكور	59 - 55
	Female	313	-	27	4	11	7	7	10	9	14	14	13	35	16	35	23	28	32	28	إناث	
	Both Sexes	537	-	58	13	30	27	18	27	31	29	32	22	50	21	44	29	37	40	29	كلا الجنسين	
60 - 64	Male	234	2	46	10	8	10	10	15	13	17	22	10	25	7	9	13	9	4	4	ذكور	64 - 60
	Female	375	-	15	3	3	4	4	10	11	6	20	11	52	26	40	38	33	37	62	إناث	
	Both Sexes	609	2	61	13	11	14	14	25	24	23	42	21	77	33	49	51	42	41	66	كلا الجنسين	
65 - 69	Male	260	-	41	7	16	14	9	32	24	18	17	11	28	13	15	5	5	3	2	ذكور	69 - 65
	Female	317	1	10	2	1	4	3	11	7	6	8	7	25	14	34	36	24	54	70	إناث	
	Both Sexes	577	1	51	9	17	18	12	43	31	24	25	18	53	27	49	41	29	57	72	كلا الجنسين	
70 - 74	Male	175	1	20	9	11	7	3	18	7	18	14	9	19	6	14	7	3	4	5	ذكور	74 - 70
	Female	225	1	5	-	4	3	2	8	5	1	7	7	26	5	22	14	23	38	54	إناث	
	Both Sexes	400	2	25	9	15	10	5	26	12	19	21	16	45	11	36	21	26	42	59	كلا الجنسين	
75 - 79	Male	107	2	17	2	3	5	5	10	7	5	9	3	12	4	7	4	9	1	2	ذكور	79 - 75
	Female	130	1	-	-	-	-	-	5	4	1	5	1	15	3	15	10	13	28	29	إناث	
	Both Sexes	237	3	17	2	3	5	5	15	11	6	14	4	27	7	22	14	22	29	31	كلا الجنسين	
80 - 84	Male	56	-	13	-	3	3	3	5	1	5	2	1	9	-	3	4	-	1	3	ذكور	84 - 80
	Female	42	-	1	-	-	1	-	-	-	1	2	1	12	-	2	4	-	8	10	إناث	
	Both Sexes	98	-	14	-	3	4	3	5	1	6	4	2	21	-	5	8	-	9	13	كلا الجنسين	
85 +	Male	76	1	24	3	3	3	1	10	2	4	3	2	10	1	3	-	3	3	-	ذكور	+ 85
	Female	71	-	5	2	-	2	-	7	1	-	2	-	16	1	6	4	5	11	9	إناث	
	Both Sexes	147	1	29	5	3	5	1	17	3	4	5	2	26	2	9	4	8	14	9	كلا الجنسين	
Not Stated	Male	6	1	-	1	-	-	-	-	1	-	1	-	1	1	-	-	-	-	-	ذكور	غير مبيّن
	Female	2	2	-	-	-	-	-	-	-	-	-	-	-	-	-	-	-	-	-	إناث	
	Both Sexes	8	3	-	1	-	-	-	-	1	-	1	-	1	1	-	-	-	-	-	كلا الجنسين	
Total	Male	5633	13	499	184	269	323	367	511	562	524	532	463	535	327	249	131	88	38	18	ذكور	المجموع
	Female	6608	13	237	46	79	113	140	195	227	277	360	381	726	631	805	684	676	610	408	إناث	
	Both Sexes	12241	26	736	230	348	436	507	706	789	801	892	844	1261	958	1054	815	764	648	426	كلا الجنسين	

جدول (16 تابع): السكان الفلسطينيون الذين سبق لهم الزواج حسب فئات العمر الحالي بالسنوات والجنس والعمر عند الزواج الأول ونوع التجمع

Table (16 Cont.): Palestinian Population Ever Married by Current Age Groups in Years, Sex, Age at First Marriage and Type of Locality
(المجموع، Total)

Age Groups	Sex	المجموع Total	العمر عند الزواج الأول																	الجنس	فئات العمر	
			Age at First Marriage																			
			غير مبين Not Stated	+ 30	29	28	27	26	25	24	23	22	21	20	19	18	17	16	15			أقل من 15 Less Than 15
Less Than 15	Male	-	-	-	-	-	-	-	-	-	-	-	-	-	-	-	-	-	-	ذكور	أقل من 15	
	Female	1	-	-	-	-	-	-	-	-	-	-	-	-	-	-	-	-	-	1		إناث
	Both Sexes	1	-	-	-	-	-	-	-	-	-	-	-	-	-	-	-	-	-	1		كلا الجنسين
15 - 19	Male	22	-	-	-	-	-	-	-	-	-	-	-	8	6	7	1	-	-	ذكور	19 - 15	
	Female	493	-	-	-	-	-	-	-	-	-	-	-	44	79	101	130	112	27	إناث		
	Both Sexes	515	-	-	-	-	-	-	-	-	-	-	-	52	85	108	131	112	27	كلا الجنسين		
20 - 24	Male	516	3	-	-	-	-	-	26	65	94	106	93	73	28	21	7	-	-	ذكور	24 - 20	
	Female	1352	1	-	-	-	-	-	16	41	62	87	166	171	212	198	201	161	36	إناث		
	Both Sexes	1868	4	-	-	-	-	-	42	106	156	193	259	244	240	219	208	161	36	كلا الجنسين		
25 - 29	Male	1281	2	-	14	36	67	86	124	178	155	148	152	145	88	51	25	9	1	-	ذكور	29 - 25
	Female	1427	-	-	3	11	25	37	47	52	75	93	115	181	180	205	172	135	77	19	إناث	
	Both Sexes	2708	2	-	17	47	92	123	171	230	230	241	267	326	268	256	197	144	78	19	كلا الجنسين	
30 - 34	Male	1497	1	103	68	89	101	119	162	175	160	142	121	100	74	45	24	10	3	-	ذكور	34 - 30
	Female	1264	5	41	13	30	33	43	60	79	80	96	92	130	130	134	115	100	61	22	إناث	
	Both Sexes	2761	6	144	81	119	134	162	222	254	240	238	213	230	204	179	139	110	64	22	كلا الجنسين	
35 - 39	Male	1225	4	154	64	70	108	131	120	108	73	86	84	77	53	49	21	16	5	2	ذكور	39 - 35
	Female	982	2	58	14	21	27	33	34	53	46	81	65	92	95	81	78	87	64	51	إناث	
	Both Sexes	2207	6	212	78	91	135	164	154	161	119	167	149	169	148	130	99	103	69	53	كلا الجنسين	
40 - 44	Male	897	-	100	34	52	56	65	68	78	62	79	63	88	64	43	23	20	2	-	ذكور	44 - 40
	Female	737	1	54	8	9	21	22	25	22	42	29	55	63	67	86	80	86	48	19	إناث	
	Both Sexes	1634	1	154	42	61	77	87	93	100	104	108	118	151	131	129	103	106	50	19	كلا الجنسين	
45 - 49	Male	585	-	76	10	27	31	44	42	52	65	50	47	60	35	27	10	6	3	-	ذكور	49 - 45
	Female	527	1	47	4	6	14	23	16	28	32	42	33	66	50	48	33	36	29	19	إناث	
	Both Sexes	1112	1	123	14	33	45	67	58	80	97	92	80	126	85	75	43	42	32	19	كلا الجنسين	
50 - 54	Male	383	-	45	18	24	32	25	47	35	35	33	23	26	13	6	12	6	3	-	ذكور	54 - 50
	Female	494	-	45	5	6	13	23	22	21	36	26	19	40	33	54	47	41	33	30	إناث	
	Both Sexes	877	-	90	23	30	45	48	69	56	71	59	42	66	46	60	59	47	36	30	كلا الجنسين	

جدول (16 تابع): السكان الفلسطينيون الذين سبق لهم الزواج حسب فئات العمر الحالي بالسنوات والجنس والعمر عند الزواج الأول ونوع التجمع

Table (16 Cont.): Palestinian Population Ever Married by Current Age Groups in Years, Sex, Age at First Marriage and Type of Locality
(المجموع, Total)

Age Groups	Sex	المجموع Total	العمر عند الزواج الأول																	الجنس	فئات العمر	
			غير مبيّن Not Stated	+ 30	29	28	27	26	25	24	23	22	21	20	19	18	17	16	15			أقل من 15 Less Than 15
55 - 59	Male	337	-	55	16	28	26	14	23	33	23	30	17	21	11	10	11	10	8	1	ذكور	59 - 55
	Female	448	-	37	7	14	9	9	14	11	17	27	21	45	26	55	37	39	42	38	إناث	
	Both Sexes	785	-	92	23	42	35	23	37	44	40	57	38	66	37	65	48	49	50	39	كلا الجنسين	
60 - 64	Male	357	3	66	12	17	16	18	25	19	27	29	16	36	13	17	21	9	7	6	ذكور	64 - 60
	Female	510	-	24	3	4	6	5	13	13	9	26	18	68	29	51	54	53	51	83	إناث	
	Both Sexes	867	3	90	15	21	22	23	38	32	36	55	34	104	42	68	75	62	58	89	كلا الجنسين	
65 - 69	Male	350	-	51	8	23	21	15	39	31	25	24	17	38	16	19	6	8	6	3	ذكور	69 - 65
	Female	440	2	16	3	4	4	3	13	14	8	11	9	34	26	43	48	37	71	94	إناث	
	Both Sexes	790	2	67	11	27	25	18	52	45	33	35	26	72	42	62	54	45	77	97	كلا الجنسين	
70 - 74	Male	253	1	25	11	11	11	5	26	13	26	22	12	26	9	17	10	10	10	8	ذكور	74 - 70
	Female	303	1	7	-	4	4	3	10	6	1	8	8	35	7	32	21	29	54	73	إناث	
	Both Sexes	556	2	32	11	15	15	8	36	19	27	30	20	61	16	49	31	39	64	81	كلا الجنسين	
75 - 79	Male	139	2	19	2	4	7	6	19	9	6	12	5	16	6	8	5	10	1	2	ذكور	79 - 75
	Female	175	2	-	-	-	2	2	6	5	2	8	3	21	4	16	13	17	37	37	إناث	
	Both Sexes	314	4	19	2	4	9	8	25	14	8	20	8	37	10	24	18	27	38	39	كلا الجنسين	
80 - 84	Male	75	-	16	1	3	4	3	8	3	5	2	3	14	-	3	4	-	3	3	ذكور	84 - 80
	Female	63	-	2	-	-	2	-	1	-	1	2	2	16	1	2	5	-	11	18	إناث	
	Both Sexes	138	-	18	1	3	6	3	9	3	6	4	5	30	1	5	9	-	14	21	كلا الجنسين	
85 +	Male	97	1	32	3	3	4	1	12	2	6	5	2	13	1	3	-	3	5	1	ذكور	+ 85
	Female	98	-	5	2	-	2	-	7	1	-	2	-	26	1	9	6	6	14	17	إناث	
	Both Sexes	195	1	37	5	3	6	1	19	3	6	7	2	39	2	12	6	9	19	18	كلا الجنسين	
Not Stated	Male	7	2	-	1	-	-	-	-	1	-	1	-	1	1	-	-	-	-	-	ذكور	غير مبيّن
	Female	3	3	-	-	-	-	-	-	-	-	-	-	-	-	-	-	-	-	-	إناث	
	Both Sexes	10	5	-	1	-	-	-	-	1	-	1	-	1	1	-	-	-	-	-	كلا الجنسين	
Total	Male	8021	19	742	262	387	484	532	715	763	733	757	668	754	465	332	200	125	57	26	ذكور	المجموع
	Female	9317	18	336	62	109	162	203	268	321	390	513	527	983	864	1107	1008	997	865	584	إناث	
	Both Sexes	17338	37	1078	324	496	646	735	983	1084	1123	1270	1195	1737	1329	1439	1208	1122	922	610	كلا الجنسين	

جدول 17: السكان الفلسطينيون حسب فئات العمر بالسنوات والجنس والديانة

Table 17: Palestinian Population by Age Groups in Years, Sex and Religion

Age Groups	المجموع Total			الديانة والجنس Religion and Sex												فئات العمر	
	كلا الجنسين Both Sexes	إناث Female	ذكور Male	غير مبين Not Stated			أخرى Others			المسيحية Christian			الاسلام Islam				
				كلا الجنسين Both Sexes	إناث Female	ذكور Male	كلا الجنسين Both Sexes	إناث Female	ذكور Male	كلا الجنسين Both Sexes	إناث Female	ذكور Male	كلا الجنسين Both Sexes	إناث Female	ذكور Male		
0 - 4	8179	3991	4188	-	-	-	-	-	-	-	-	-	-	8179	3991	4188	4 - 0
5 - 9	7260	3525	3735	-	-	-	-	-	-	-	-	-	-	7260	3525	3735	9 - 5
10 - 14	5538	2705	2833	-	-	-	-	-	-	-	-	-	-	5538	2705	2833	14 - 10
15 - 19	4663	2218	2445	-	-	-	-	-	-	-	-	-	-	4663	2218	2445	19 - 15
20 - 24	4251	2025	2226	-	-	-	-	-	-	-	-	-	-	4251	2025	2226	24 - 20
25 - 29	3627	1730	1897	-	-	-	-	-	-	-	-	-	-	3627	1730	1897	29 - 25
30 - 34	3109	1476	1633	-	-	-	-	-	-	-	-	-	-	3109	1476	1633	34 - 30
35 - 39	2379	1125	1254	-	-	-	-	-	-	-	-	-	-	2379	1125	1254	39 - 35
40 - 44	1735	821	914	-	-	-	-	-	-	-	-	-	-	1735	821	914	44 - 40
45 - 49	1185	592	593	-	-	-	-	-	-	-	-	-	-	1185	592	593	49 - 45
50 - 54	937	548	389	-	-	-	-	-	-	-	-	-	-	937	548	389	54 - 50
55 - 59	824	483	341	-	-	-	-	-	-	-	-	-	-	824	483	341	59 - 55
60 - 64	900	536	364	-	-	-	-	-	-	-	-	-	-	900	536	364	64 - 60
65 - 69	811	460	351	-	-	-	-	-	-	-	-	-	-	811	460	351	69 - 65
70 - 74	571	317	254	-	-	-	-	-	-	-	-	-	-	571	317	254	74 - 70
75 - 79	318	179	139	-	-	-	-	-	-	-	-	-	-	318	179	139	79 - 75
80 - 84	139	64	75	-	-	-	-	-	-	-	-	-	-	139	64	75	84 - 80
85 - 89	91	49	42	-	-	-	-	-	-	-	-	-	-	91	49	42	89 - 85
90 - 94	71	35	36	-	-	-	-	-	-	-	-	-	-	71	35	36	94 - 90
95 +	40	20	20	-	-	-	-	-	-	-	-	-	-	40	20	20	+ 95
Not Stated	43	14	29	-	-	-	-	-	-	-	-	-	-	43	14	29	غير مبين
Total	46671	22913	23758	-	-	-	-	-	-	-	-	-	-	46671	22913	23758	المجموع

جدول 18: السكان الفلسطينيين (10 سنوات فأكثر) حسب التجمع السكاني والجنس والحالة التعليمية

Table 18: Palestinian Population (10 Years and Over) by Locality, Sex and Educational Attainment

Locality	Sex	المجموع Total	الحالة التعليمية										الجنس	التجمع السكاني	
			غير مبين Not Stated	دكتوراه Ph.D	ماجستير Master	دبلوم عالي Higher Diploma	بكالوريوس Bachelor	دبلوم متوسط Associate Diploma	ثانوي Secondary	إعدادي Preparatory	ابتدائي Elementary	ملم Can Read and Write			أمي Illiterate
Iskaka	M	257	-	1	2	-	11	17	30	78	56	52	10	ذ	إسككا
	F	264	-	-	-	-	1	3	23	65	81	38	53	إ	
	T	521	-	1	2	-	12	20	53	143	137	90	63	م	
Az Zawiya	M	1247	3	-	4	5	55	95	165	317	326	198	79	ذ	الزَاوِيَة
	F	1221	2	-	-	-	13	73	115	274	311	213	220	إ	
	T	2468	5	-	4	5	68	168	280	591	637	411	299	م	
Biddya	M	1984	9	5	15	1	100	83	284	383	601	414	89	ذ	بِدْيَا
	F	1882	19	-	2	-	43	72	159	379	514	367	327	إ	
	T	3866	28	5	17	1	143	155	443	762	1115	781	416	م	
Bruqin	M	917	4	3	7	3	58	82	129	243	194	172	22	ذ	بِرُوقِين
	F	880	5	-	1	-	17	38	86	200	219	155	159	إ	
	T	1797	9	3	8	3	75	120	215	443	413	327	181	م	
Haris	M	707	6	-	1	1	30	58	90	150	179	137	55	ذ	حَارِس
	F	680	17	-	-	-	5	24	65	149	182	124	114	إ	
	T	1387	23	-	1	1	35	82	155	299	361	261	169	م	
Khirbet Susa	M	3	-	-	-	-	-	-	-	1	2	-	-	ذ	خَرْبَة سُوْسَة
	F	4	-	-	-	-	-	-	-	-	-	4	-	إ	
	T	7	-	-	-	-	-	-	-	1	2	4	-	م	
Khirbet Qeis	M	67	-	-	-	-	1	2	10	14	26	10	4	ذ	خَرْبَة قَيْس
	F	67	-	-	-	-	1	-	4	9	27	6	20	إ	
	T	134	-	-	-	-	2	2	14	23	53	16	24	م	

جدول (18 تابع): السكان الفلسطينيين (10 سنوات فأكثر) حسب التجمع السكاني والجنس والحالة التعليمية

Table (18 Cont.): Palestinian Population (10 Years and Over) by Locality, Sex and Educational Attainment

Locality	Sex	المجموع Total	الحالة التعليمية										الجنس	التجمع السكاني		
			غير مبين Not Stated	دكتوراه Ph.D	ماجستير Master	دبلوم عالي Higher Diploma	بكالوريوس Bachelor	دبلوم متوسط Associate Diploma	ثانوي Secondary	إعدادي Preparatory	ابتدائي Elementary	ملم Can Read and Write			أمي Illiterate	
Dar Abu Basal	M	2	-	-	-	-	-	-	-	-	-	-	1	1	ذ	دار أبو بصل
	F	2	-	-	-	-	-	-	-	-	-	-	-	2	إ	
	T	4	-	-	-	-	-	-	-	-	-	-	1	3	م	
Deir Istiya	M	919	8	3	9	1	101	74	117	210	199	141	56	ذ	دير إشتيا	
	F	962	12	-	-	1	46	74	118	191	183	128	209	إ		
	T	1881	20	3	9	2	147	148	235	401	382	269	265	م		
Deir Ballut	M	951	8	4	14	1	76	49	112	226	231	179	51	ذ	دير بلوط	
	F	996	12	-	-	-	14	24	84	219	263	135	245	إ		
	T	1947	20	4	14	1	90	73	196	445	494	314	296	م		
Rafat	M	474	-	-	1	4	21	31	60	125	128	81	23	ذ	رافات	
	F	446	4	-	-	-	2	8	34	116	130	74	78	إ		
	T	920	4	-	1	4	23	39	94	241	258	155	101	م		
Salfit	M	2515	1	6	38	3	216	137	402	548	677	355	132	ذ	سلفيت	
	F	2463	13	-	3	1	95	151	361	515	555	333	436	إ		
	T	4978	14	6	41	4	311	288	763	1063	1232	688	568	م		
Sarta	M	642	1	-	2	2	42	24	65	122	202	145	37	ذ	صرطه	
	F	566	-	-	1	-	9	15	37	117	158	105	124	إ		
	T	1208	1	-	3	2	51	39	102	239	360	250	161	م		
'Izbat Abu Adam	M	12	-	-	-	-	-	-	-	-	6	2	4	ذ	عزبة أبو آدم	
	F	13	-	-	-	-	-	-	-	-	4	3	6	إ		
	T	25	-	-	-	-	-	-	-	-	10	5	10	م		

جدول (18 تابع): السكان الفلسطينيون (10 سنوات فأكثر) حسب التجمع السكاني والجنس والحالة التعليمية

Table (18 Cont.): Palestinian Population (10 Years and Over) by Locality, Sex and Educational Attainment

Locality	Sex	المجموع Total	الحالة التعليمية										الجنس	التجمع السكاني	
			غير مبين Not Stated	دكتوراه Ph.D	ماجستير Master	دبلوم عالي Higher Diploma	بكالوريوس Bachelor	دبلوم متوسط Associate Diploma	ثانوي Secondary	إعدادي Preparatory	ابتدائي Elementary	ملم Can Read and Write			أمي Illiterate
Farkha	M	375	1	-	1	1	23	27	52	69	107	68	26	ذ	فرخة
	F	367	5	-	-	-	-	13	32	41	135	49	92	إ	
	T	742	6	-	1	1	23	40	84	110	242	117	118	م	
Qarawat Bani Hassan	M	847	2	-	1	-	30	28	83	215	203	225	60	ذ	قراوة بني حسان
	F	807	8	-	-	-	-	13	31	158	225	173	199	إ	
	T	1654	10	-	1	-	30	41	114	373	428	398	259	م	
Qira	M	247	-	-	-	-	12	6	40	73	75	32	9	ذ	قيرة
	F	248	6	-	-	1	2	6	20	65	70	45	33	إ	
	T	495	6	-	-	1	14	12	60	138	145	77	42	م	
Kafr ad Dik	M	1358	-	2	15	3	91	99	203	315	324	254	52	ذ	كفر الديك
	F	1263	9	-	1	1	19	46	99	306	272	225	285	إ	
	T	2621	9	2	16	4	110	145	302	621	596	479	337	م	
Kifl Haris	M	810	2	1	8	-	62	51	125	219	164	152	26	ذ	كفل حارس
	F	797	6	-	1	-	40	75	97	171	156	99	152	إ	
	T	1607	8	1	9	-	102	126	222	390	320	251	178	م	
Marda	M	566	-	-	4	-	31	26	116	130	149	91	19	ذ	مرذا
	F	551	2	-	-	-	7	25	67	101	144	87	118	إ	
	T	1117	2	-	4	-	38	51	183	231	293	178	137	م	
Mas-ha	M	475	-	-	2	1	25	22	64	131	112	91	27	ذ	مسحة
	F	457	1	-	-	1	6	15	43	103	124	76	88	إ	
	T	932	1	-	2	2	31	37	107	234	236	167	115	م	

جدول (18 تابع): السكان الفلسطينيون (10 سنوات فأكثر) حسب التجمع السكاني والجنس والحالة التعليمية

Table (18 Cont.): Palestinian Population (10 Years and Over) by Locality, Sex and Educational Attainment

Locality	Sex	المجموع Total	الحالة التعليمية										الجنس	التجمع السكاني		
			غير مبين Not Stated	دكتوراه Ph.D	ماجستير Master	دبلوم عالي Higher Diploma	بكالوريوس Bachelor	دبلوم متوسط Associate Diploma	ثانوي Secondary	إعدادي Preparatory	ابتدائي Elementary	ملم Can Read and Write			أمي Illiterate	
Wadi Qana	M	24	-	-	1	-	-	-	-	-	6	5	5	7	ذ	وادي قانا
	F	24	-	-	-	-	-	1	1	1	5	3	13	إ		
	T	48	-	-	1	-	-	1	1	7	10	8	20	م		
Yasuf	M	436	3	-	3	1	18	17	82	128	94	64	26	ذ	ياسوف	
	F	437	8	-	-	-	-	7	38	152	106	43	83	إ		
	T	873	11	-	3	1	18	24	120	280	200	107	109	م		
Total	M	15835	48	25	128	27	1003	928	2229	3703	4060	2869	815	ذ	المجموع	
	F	15397	129	-	9	5	320	683	1514	3332	3864	2485	3056	إ		
	T	31232	177	25	137	32	1323	1611	3743	7035	7924	5354	3871	م		

جدول 19: السكان الفلسطينيين (10 سنوات فأكثر) حسب التجمع السكاني والجنس والعلاقة بقوة العمل

Table 19: Palestinian Population (10 Years and Over) by Locality, Sex and Activity Status

المجموع Total	العلاقة بقوة العمل											التجمع السكاني			
	غير مبيّن Not Stated	غير النشيطين اقتصادياً					Economically Active				نشيطون اقتصادياً				
		المجموع Total	أخرى Others	لا يعمل ولا يبحث عن عمل Not Working & Not Look for work	عاجز عن العمل Unable to Work	متفرغة لأعمال المنزل House Wife	طالب متفرغ لِلدراسة Students	المجموع Total	متعطّل لم يسبق له العمل Unemployed Never Worked	متعطّل سبق له العمل Unemployed Ever Worked			مشتغل Employed		
المجموع Total	أخرى Others	لا يعمل ولا يبحث عن عمل Not Working & Not Look for work	عاجز عن العمل Unable to Work	متفرغة لأعمال المنزل House Wife	طالب متفرغ لِلدراسة Students	المجموع Total	متعطّل لم يسبق له العمل Unemployed Never Worked	متعطّل سبق له العمل Unemployed Ever Worked	مشتغل Employed						
Iskaka	M	257	-	91	-	6	8	-	77	166	4	27	135	ذ	إسككا
	F	264	3	226	-	6	10	146	64	35	1	4	30	!	
	T	521	3	317	-	12	18	146	141	201	5	31	165	م	
Az Zawiya	M	1247	5	492	12	38	28	-	414	750	27	61	662	ذ	الزأوية
	F	1221	10	1066	17	50	47	614	338	145	43	10	92	!	
	T	2468	15	1558	29	88	75	614	752	895	70	71	754	م	
Bidhya	M	1984	19	643	22	16	48	-	557	1322	51	149	1122	ذ	بيديا
	F	1882	26	1709	6	32	88	1051	532	147	18	10	119	!	
	T	3866	45	2352	28	48	136	1051	1089	1469	69	159	1241	م	
Bruqin	M	917	5	342	2	6	15	-	319	570	30	105	435	ذ	بروقين
	F	880	7	805	-	3	31	527	244	68	5	10	53	!	
	T	1797	12	1147	2	9	46	527	563	638	35	115	488	م	
Haris	M	707	13	231	3	8	19	-	201	463	33	56	374	ذ	حارس
	F	680	3	584	1	33	28	355	167	93	43	4	46	!	
	T	1387	16	815	4	41	47	355	368	556	76	60	420	م	
Khirbet Susa	M	3	-	1	-	-	-	-	1	2	-	1	1	ذ	خرّبة سوسة
	F	4	-	4	-	-	-	3	1	-	-	-	-	!	
	T	7	-	5	-	-	-	3	2	2	-	1	1	م	
Khirbet Qeis	M	67	1	15	-	-	3	-	12	51	-	5	46	ذ	خرّبة قيس
	F	67	-	63	-	1	3	44	15	4	-	-	4	!	
	T	134	1	78	-	1	6	44	27	55	-	5	50	م	

جدول (19 تابع): السكان الفلسطينيين (10 سنوات فأكثر) حسب التجمع السكاني والجنس والعلاقة بقوة العمل

Table (19 Cont.): Palestinian Population (10 Years and Over) by Locality, Sex and Activity Status

Locality	Sex	المجموع Total	العلاقة بقوة العمل										التجمع السكاني		
			Activity Status					نشيطون اقتصادياً							
			غير مبين Not Stated	Not Economically Active				Economically Active							
	المجموع Total	أخرى Others	لا يعمل ولا يبحث عن عمل Not Working & Not Look for work	عاجز عن العمل Unable to Work	متفرغة لأعمال المنزل House Wife	طالب متفرغ لِلدراسة Students	المجموع Total	متعطّل لم يسبق له العمل Unemployed Never Worked	متعطّل سبق له العمل Unemployed Ever Worked	مشتغل Employed					
Dar Abu Basal	M	2	-	-	-	-	-	-	-	2	-	-	2	ذ	دار أبو بصل
	F	2	-	2	-	-	-	2	-	-	-	-	-	!	
	T	4	-	2	-	-	-	2	-	2	-	-	2	م	
Deir Istiya	M	919	6	309	3	16	22	-	268	604	20	60	524	ذ	دير إستييا
	F	962	8	778	-	5	40	494	239	176	18	20	138	!	
	T	1881	14	1087	3	21	62	494	507	780	38	80	662	م	
Deir Ballut	M	951	10	348	4	14	28	-	302	593	37	62	494	ذ	دير بلوط
	F	996	7	880	6	11	78	511	274	109	28	13	68	!	
	T	1947	17	1228	10	25	106	511	576	702	65	75	562	م	
Rafat	M	474	1	193	2	2	5	-	184	280	10	24	246	ذ	رافات
	F	446	-	397	12	14	10	227	134	49	18	3	28	!	
	T	920	1	590	14	16	15	227	318	329	28	27	274	م	
Salfit	M	2515	4	857	10	58	90	-	699	1654	81	189	1384	ذ	سلفيت
	F	2463	16	2118	21	15	111	1317	654	329	56	28	245	!	
	T	4978	20	2975	31	73	201	1317	1353	1983	137	217	1629	م	
Sarta	M	642	1	209	2	3	14	-	190	432	9	68	355	ذ	صرطة
	F	566	2	536	-	1	24	364	147	28	-	1	27	!	
	T	1208	3	745	2	4	38	364	337	460	9	69	382	م	
'Izbat Abu Adam	M	12	-	4	-	-	1	-	3	8	1	1	6	ذ	عزبة أبو آدم
	F	13	-	12	-	1	-	9	2	1	-	-	1	!	
	T	25	-	16	-	1	1	9	5	9	1	1	7	م	

جدول (19 تابع): السكان الفلسطينيين (10 سنوات فأكثر) حسب التجمع السكاني والجنس والعلاقة بقوة العمل

Table (19 Cont.): Palestinian Population (10 Years and Over) by Locality, Sex and Activity Status

Locality	Sex	المجموع Total	العلاقة بقوة العمل										التجمع السكاني		
			Activity Status					نشيطون اقتصادياً							
			غير مبين Not Stated	Not Economically Active		غير النشيطين اقتصادياً			Economically Active						
	المجموع Total	أخرى Others	لا يعمل ولا يبحث عن عمل Not Working & Not Look for work	عاجز عن العمل Unable to Work	متفرغة لأعمال المنزل House Wife	طالب متفرغ لِلدراسة Students	المجموع Total	متعطّل لم يسبق له العمل Unemployed Never Worked	متعطّل سبق له العمل Unemployed Ever Worked	مشتغل Employed					
Farkha	M	375	-	118	1	5	14	-	98	257	13	15	229	ذ	فَرْخَة
	F	367	2	322	-	2	9	234	77	43	2	2	39	!	
	T	742	2	440	1	7	23	234	175	300	15	17	268	م	
Qarawat Bani Hassan	M	847	1	313	29	12	25	-	247	533	5	24	504	ذ	قراوة بني حسان
	F	807	3	743	1	16	19	470	237	61	2	4	55	!	
	T	1654	4	1056	30	28	44	470	484	594	7	28	559	م	
Qira	M	247	-	73	1	4	3	-	65	174	3	23	148	ذ	قيرة
	F	248	-	205	2	7	10	126	60	43	17	3	23	!	
	T	495	-	278	3	11	13	126	125	217	20	26	171	م	
Kafr ad Dik	M	1358	12	466	8	6	26	-	426	880	40	88	752	ذ	كفر الديك
	F	1263	12	1141	7	13	33	743	345	110	29	6	75	!	
	T	2621	24	1607	15	19	59	743	771	990	69	94	827	م	
Kifl Haris	M	810	6	249	4	11	21	-	213	555	12	78	465	ذ	كفل حارس
	F	797	17	628	2	20	22	380	204	152	38	10	104	!	
	T	1607	23	877	6	31	43	380	417	707	50	88	569	م	
Marda	M	566	1	189	4	4	17	-	164	376	15	41	320	ذ	مرّدا
	F	551	-	465	-	7	45	272	141	86	20	9	57	!	
	T	1117	1	654	4	11	62	272	305	462	35	50	377	م	
Mas-ha	M	475	-	152	8	6	14	-	124	323	2	13	308	ذ	مسحة
	F	457	1	382	19	-	18	244	101	74	-	-	74	!	
	T	932	1	534	27	6	32	244	225	397	2	13	382	م	

جدول (19 تابع): السكان الفلسطينيين (10 سنوات فأكثر) حسب التجمع السكاني والجنس والعلاقة بقوة العمل

Table (19 Cont.): Palestinian Population (10 Years and Over) by Locality, Sex and Activity Status

Locality	Sex	المجموع Total	العلاقة بقوة العمل											التجمع السكاني	
			غير مبيّن Not Stated	Not Economically Active				Economicly Active				نشيطون اقتصادياً			
				المجموع Total	أخرى Others	لا يعمل ولا يبحث عن عمل Not Working & Not Look for work	عاجز عن العمل Unable to Work	متفرغة لأعمال المنزل House Wife	طالب متفرغ لِلدراسة Students	المجموع Total	متعطّل لم يسبق له العمل Unemployed Never Worked	متعطّل سبق له العمل Unemployed Ever Worked	مشتغل Employed		
Wadi Qana	M	24	1	6	-	-	-	-	6	17	-	1	16	ذ	وادي قانا
	F	24	1	12	-	1	-	9	2	11	-	1	10	!	
	T	48	2	18	-	1	-	9	8	28	-	2	26	م	
Yasuf	M	436	2	170	3	5	30	-	132	264	11	32	221	ذ	ياسوف
	F	437	3	282	1	7	26	148	100	152	10	8	134	!	
	T	873	5	452	4	12	56	148	232	416	21	40	355	م	
Total	M	15835	88	5471	118	220	431	-	4702	10276	404	1123	8749	ذ	المجموع
	F	15397	121	13360	95	245	652	8290	4078	1916	348	146	1422	!	
	T	31232	209	18831	213	465	1083	8290	8780	12192	752	1269	10171	م	

جدول 20: السكان الفلسطينيون حسب حالة اللجوء ونوع التجمع السكاني والجنس

Table 20: Palestinian Population by Refugee Status, Type of Locality and Sex

Refugee Status	Type of Locality	كلا الجنسين Both Sexes	إناث Female	ذكور Male	نوع التجمع	حالة اللجوء
Registered Refugee	Urban	1145	533	612	حضر	لاجيء مسجل
	Rural	2136	1061	1075	ريف	
	Camps	-	-	-	مخيمات	
	Total	3281	1594	1687	المجموع	
Non-Registered Refugee	Urban	92	67	25	حضر	لاجيء غير مسجل
	Rural	207	129	78	ريف	
	Camps	-	-	-	مخيمات	
	Total	299	196	103	المجموع	
Non-Refugee	Urban	11874	5790	6084	حضر	ليس لاجيء
	Rural	30919	15178	15741	ريف	
	Camps	-	-	-	مخيمات	
	Total	42793	20968	21825	المجموع	
Not Stated	Urban	48	25	23	حضر	غير مبيّن
	Rural	250	130	120	ريف	
	Camps	-	-	-	مخيمات	
	Total	298	155	143	المجموع	
Total	Urban	13159	6415	6744	حضر	المجموع
	Rural	33512	16498	17014	ريف	
	Camps	-	-	-	مخيمات	
	Total	46671	22913	23758	المجموع	

جدول 21: السكان الفلسطينيون حسب فئات العمر بالسنوات والجنس وحالة اللجوء ونوع التجمع

Table 21: Palestinian Population by Age Groups in Years, Sex, Refugee Status and Type of Locality
(حضر, Urban)

Age Groups	المجموع Total			غير مبين Not Stated			ليس لاجيء Non-Refugee			لاجيء غير مسجل Non-Registered Refugee			لاجيء مسجل Registered Refugee			فئات العمر
	كلا الجنسين Both Sexes	إناث Female	ذكور Male	كلا الجنسين Both Sexes	إناث Female	ذكور Male	كلا الجنسين Both Sexes	إناث Female	ذكور Male	كلا الجنسين Both Sexes	إناث Female	ذكور Male	كلا الجنسين Both Sexes	إناث Female	ذكور Male	
0 - 4	2291	1091	1200	4	2	2	2073	990	1083	13	6	7	201	93	108	4 - 0
5 - 9	2024	979	1045	14	6	8	1819	882	937	3	1	2	188	90	98	9 - 5
10 - 14	1527	765	762	-	-	-	1403	708	695	5	2	3	119	55	64	14 - 10
15 - 19	1222	586	636	2	1	1	1127	535	592	7	5	2	86	45	41	19 - 15
20 - 24	1192	585	607	8	3	5	1097	541	556	6	5	1	81	36	45	24 - 20
25 - 29	1054	486	568	7	4	3	950	446	504	7	5	2	90	31	59	29 - 25
30 - 34	944	431	513	3	2	1	837	386	451	7	6	1	97	37	60	34 - 30
35 - 39	708	328	380	3	2	1	632	292	340	4	4	-	69	30	39	39 - 35
40 - 44	504	238	266	1	1	-	457	214	243	7	6	1	39	17	22	44 - 40
45 - 49	337	168	169	1	1	-	295	144	151	7	6	1	34	17	17	49 - 45
50 - 54	282	169	113	1	-	1	239	142	97	11	8	3	31	19	12	54 - 50
55 - 59	258	144	114	2	2	-	228	128	100	3	2	1	25	12	13	59 - 55
60 - 64	265	141	124	2	1	1	221	111	110	5	5	-	37	24	13	64 - 60
65 - 69	217	127	90	-	-	-	197	111	86	3	3	-	17	13	4	69 - 65
70 - 74	158	80	78	-	-	-	147	74	73	2	2	-	9	4	5	74 - 70
75 - 79	77	45	32	-	-	-	69	40	29	1	1	-	7	4	3	79 - 75
80 - 84	40	21	19	-	-	-	37	19	18	-	-	-	3	2	1	84 - 80
85 - 89	23	16	7	-	-	-	21	15	6	-	-	-	2	1	1	89 - 85
90 - 94	15	8	7	-	-	-	14	8	6	1	-	1	-	-	-	94 - 90
95 +	11	4	7	-	-	-	11	4	7	-	-	-	-	-	-	+ 95
Not Stated	10	3	7	-	-	-	-	-	-	-	-	-	10	3	7	غير مبين
Total	13159	6415	6744	48	25	23	11874	5790	6084	92	67	25	1145	533	612	المجموع

جدول (21 تابع): السكان الفلسطينيون حسب فئات العمر بالسنوات والجنس وحالة اللجوء ونوع التجمع

Table (21 Cont.): Palestinian Population by Age Groups in Years, Sex, Refugee Status and Type of Locality

(ريف, Rural)

Age Groups	المجموع Total			غير مبين Not Stated			ليس لاجيء Non-Refugee			لاجيء غير مسجل Non-Registered Refugee			لاجيء مسجل Registered Refugee			فئات العمر
	كلا الجنسين Both Sexes	إناث Female	ذكور Male	كلا الجنسين Both Sexes	إناث Female	ذكور Male	كلا الجنسين Both Sexes	إناث Female	ذكور Male	كلا الجنسين Both Sexes	إناث Female	ذكور Male	كلا الجنسين Both Sexes	إناث Female	ذكور Male	
0 - 4	5888	2900	2988	49	26	23	5444	2672	2772	25	12	13	370	190	180	4 - 0
5 - 9	5236	2546	2690	32	14	18	4863	2353	2510	18	8	10	323	171	152	9 - 5
10 - 14	4011	1940	2071	33	13	20	3726	1808	1918	12	3	9	240	116	124	14 - 10
15 - 19	3441	1632	1809	23	13	10	3186	1507	1679	19	9	10	213	103	110	19 - 15
20 - 24	3059	1440	1619	9	4	5	2830	1354	1476	15	7	8	205	75	130	24 - 20
25 - 29	2573	1244	1329	23	16	7	2386	1146	1240	19	14	5	145	68	77	29 - 25
30 - 34	2165	1045	1120	23	13	10	1982	958	1024	13	11	2	147	63	84	34 - 30
35 - 39	1671	797	874	17	5	12	1546	743	803	9	5	4	99	44	55	39 - 35
40 - 44	1231	583	648	5	5	-	1134	528	606	8	6	2	84	44	40	44 - 40
45 - 49	848	424	424	4	2	2	779	387	392	7	5	2	58	30	28	49 - 45
50 - 54	655	379	276	9	6	3	584	337	247	7	6	1	55	30	25	54 - 50
55 - 59	566	339	227	2	1	1	506	297	209	16	13	3	42	28	14	59 - 55
60 - 64	635	395	240	2	1	1	570	350	220	13	12	1	50	32	18	64 - 60
65 - 69	594	333	261	9	5	4	533	293	240	13	10	3	39	25	14	69 - 65
70 - 74	413	237	176	4	2	2	379	214	165	7	6	1	23	15	8	74 - 70
75 - 79	241	134	107	3	2	1	215	118	97	2	1	1	21	13	8	79 - 75
80 - 84	99	43	56	1	1	-	88	36	52	1	-	1	9	6	3	84 - 80
85 - 89	68	33	35	-	-	-	59	27	32	2	1	1	7	5	2	89 - 85
90 - 94	56	27	29	1	-	1	52	26	26	-	-	-	3	1	2	94 - 90
95 +	29	16	13	-	-	-	25	14	11	1	-	1	3	2	1	+ 95
Not Stated	33	11	22	1	1	-	32	10	22	-	-	-	-	-	-	غير مبين
Total	33512	16498	17014	250	130	120	30919	15178	15741	207	129	78	2136	1061	1075	المجموع

جدول (21 تابع): السكان الفلسطينيون حسب فئات العمر بالسنوات والجنس وحالة اللجوء ونوع التجمع

Table (21 Cont.): Palestinian Population by Age Groups in Years, Sex, Refugee Status and Type of Locality

(المجموع، Total)

Age Groups	المجموع Total			غير مبين Not Stated			ليس لاجيء Non-Refugee			لاجيء غير مسجل Non-Registered Refugee			لاجيء مسجل Registered Refugee			فئات العمر
	كلا الجنسين Both Sexes	إناث Female	ذكور Male	كلا الجنسين Both Sexes	إناث Female	ذكور Male	كلا الجنسين Both Sexes	إناث Female	ذكور Male	كلا الجنسين Both Sexes	إناث Female	ذكور Male	كلا الجنسين Both Sexes	إناث Female	ذكور Male	
0 - 4	8179	3991	4188	53	28	25	7517	3662	3855	38	18	20	571	283	288	4 - 0
5 - 9	7260	3525	3735	46	20	26	6682	3235	3447	21	9	12	511	261	250	9 - 5
10 - 14	5538	2705	2833	33	13	20	5129	2516	2613	17	5	12	359	171	188	14 - 10
15 - 19	4663	2218	2445	25	14	11	4313	2042	2271	26	14	12	299	148	151	19 - 15
20 - 24	4251	2025	2226	17	7	10	3927	1895	2032	21	12	9	286	111	175	24 - 20
25 - 29	3627	1730	1897	30	20	10	3336	1592	1744	26	19	7	235	99	136	29 - 25
30 - 34	3109	1476	1633	26	15	11	2819	1344	1475	20	17	3	244	100	144	34 - 30
35 - 39	2379	1125	1254	20	7	13	2178	1035	1143	13	9	4	168	74	94	39 - 35
40 - 44	1735	821	914	6	6	-	1591	742	849	15	12	3	123	61	62	44 - 40
45 - 49	1185	592	593	5	3	2	1074	531	543	14	11	3	92	47	45	49 - 45
50 - 54	937	548	389	10	6	4	823	479	344	18	14	4	86	49	37	54 - 50
55 - 59	824	483	341	4	3	1	734	425	309	19	15	4	67	40	27	59 - 55
60 - 64	900	536	364	4	2	2	791	461	330	18	17	1	87	56	31	64 - 60
65 - 69	811	460	351	9	5	4	730	404	326	16	13	3	56	38	18	69 - 65
70 - 74	571	317	254	4	2	2	526	288	238	9	8	1	32	19	13	74 - 70
75 - 79	318	179	139	3	2	1	284	158	126	3	2	1	28	17	11	79 - 75
80 - 84	139	64	75	1	1	-	125	55	70	1	-	1	12	8	4	84 - 80
85 - 89	91	49	42	-	-	-	80	42	38	2	1	1	9	6	3	89 - 85
90 - 94	71	35	36	1	-	1	66	34	32	1	-	1	3	1	2	94 - 90
95 +	40	20	20	-	-	-	36	18	18	1	-	1	3	2	1	+ 95
Not Stated	43	14	29	1	1	-	32	10	22	-	-	-	10	3	7	غير مبين
Total	46671	22913	23758	298	155	143	42793	20968	21825	299	196	103	3281	1594	1687	المجموع

جدول 22: الأسر الفلسطينية وأفرادها حسب التجمع السكاني وحجم الأسرة

Table 22: Palestinian Households and Members by Locality and Household Size

Locality	المجموع Total		حجم الأسر وعدد الأفراد																				التجمع السكاني		
			+ 11		10		9		8		7		6		5		4		3		2			1	
	أفراد Population	أسر Households	أفراد Population	أسر Households	أفراد Population	أسر Households	أفراد Population	أسر Households	أفراد Population	أسر Households	أفراد Population	أسر Households	أفراد Population	أسر Households	أفراد Population	أسر Households	أفراد Population	أسر Households	أفراد Population	أسر Households	أفراد Population	أسر Households		أفراد Population	أسر Households
Iskaka	799	124	170	13	90	9	126	14	64	8	77	11	90	15	75	15	56	14	24	8	20	10	7	7	إسكاكا
Az Zawiya	3695	572	707	56	410	41	396	44	504	63	483	69	438	73	265	53	220	55	156	52	100	50	16	16	الزّاوية
Biddya	6061	1007	774	62	450	45	711	79	904	113	882	126	786	131	595	119	472	118	273	91	182	91	32	32	بدنيا
Bruqin	2659	419	551	43	210	21	342	38	272	34	336	48	330	55	255	51	164	41	108	36	78	39	13	13	بُروقين
Haris	2230	321	693	54	220	22	279	31	248	31	182	26	162	27	180	36	124	31	90	30	38	19	14	14	حارس
Khirbet Susa	10	2	-	-	-	-	9	1	-	-	-	-	-	-	-	-	-	-	-	-	-	-	1	1	خربة سوسة
Khirbet Qeis	184	33	-	-	20	2	18	2	24	3	35	5	48	8	10	2	16	4	3	1	8	4	2	2	خربة قيس
Dar Abu Basal	4	2	-	-	-	-	-	-	-	-	-	-	-	-	-	-	-	-	-	-	4	2	-	-	دار أبو بصل
Deir Istiya	2802	453	528	41	180	18	315	35	344	43	322	46	456	76	300	60	156	39	102	34	76	38	23	23	دير إستييا
Deir Ballut	2680	467	336	26	180	18	423	47	392	49	343	49	252	42	270	54	204	51	123	41	134	67	23	23	دير بلوط
Rafat	1467	214	302	22	180	18	198	22	192	24	217	31	126	21	90	18	84	21	33	11	38	19	7	7	رافات
Salfit	7051	1320	494	39	360	36	495	55	856	107	1197	171	1116	186	1065	213	744	186	402	134	258	129	64	64	سلفيت
Sarta	1900	329	244	21	170	17	153	17	232	29	280	40	288	48	220	44	124	31	99	33	82	41	8	8	صرطة
'Izbat Abu Adam	35	7	11	1	-	-	-	-	8	1	-	-	-	-	-	-	12	3	-	-	4	2	-	-	عزبة أبو آدم
Farkha	1115	150	340	26	70	7	153	17	144	18	126	18	90	15	115	23	44	11	18	6	12	6	3	3	فرخة
Qarawat Bani Hassan	2703	474	379	32	210	21	297	33	392	49	329	47	318	53	260	52	216	54	150	50	138	69	14	14	قراوة بني حسان
Qira	753	115	197	15	80	8	36	4	136	17	70	10	72	12	70	14	24	6	33	11	34	17	1	1	قيرة
Kafir ad Dik	3747	586	830	63	230	23	378	42	464	58	504	72	492	82	330	66	244	61	147	49	116	58	12	12	كفر الديك
Kifl Haris	2354	445	282	23	210	21	252	28	152	19	322	46	294	49	315	63	240	60	141	47	114	57	32	32	كفل حارس

جدول (22 تابع): الأسر الفلسطينية وأفرادها حسب التجمع السكاني وحجم الأسرة

Table (22 Cont.): Palestinian Households and Members by Locality and Household Size

Locality	المجموع Total		حجم الأسر وعدد الأفراد																				التجمع السكاني		
			+ 11		10		9		8		7		6		5		4		3		2			1	
	أفراد Population	أسر Households	أفراد Population	أسر Households	أفراد Population	أسر Households	أفراد Population	أسر Households	أفراد Population	أسر Households	أفراد Population	أسر Households	أفراد Population	أسر Households	أفراد Population	أسر Households	أفراد Population	أسر Households	أفراد Population	أسر Households	أفراد Population	أسر Households		أفراد Population	أسر Households
Marda	1610	268	222	17	80	8	234	26	216	27	252	36	162	27	195	39	100	25	108	36	28	14	13	13	مَرْدَا
Mas-ha	1442	269	98	8	120	12	72	8	240	30	238	34	168	28	170	34	144	36	123	41	62	31	7	7	مَسْحَا
Wadi Qana	52	12	16	1	-	-	-	-	8	1	-	-	-	-	-	-	12	3	6	2	10	5	-	-	وادي قانا
Yasuf	1282	241	23	2	80	8	144	16	216	27	161	23	234	39	175	35	116	29	69	23	50	25	14	14	يَاسُوف
Total	46635	7830	7197	565	3550	355	5031	559	6008	751	6356	908	5922	987	4955	991	3516	879	2208	736	1586	793	306	306	المجموع

جدول 23: النساء الفلسطينيات (12 سنة فأكثر) اللاتي سبق لهن الزواج حسب فئات العمر بالسنوات وعدد المواليد الذين سبق إنجابهم أحياء حسب الجنس ونوع التجمع
 Table 23: Ever Married Palestinian Women (12 Years and Over) by Age in Years, Number of Children Ever Born Alive by Sex and Type of Locality (حضر, Urban)

العمر و جنس المولود	مجموع المواليد الذين سبق إنجابهم أحياء			مجموع النساء (12 سنة فأكثر) اللاتي سبق لهن الزواج	عدد النساء حسب عدد المواليد الذين سبق إنجابهم أحياء حسب الجنس													العمر و جنس المولود
	Total Number of Children Ever Born Alive				Ever Married Women with Indicated Number of Children Ever Born Alive by Sex													
	كلا الجنسين	إناث	ذكور		Total of Ever Married Women (12 Years and Over)	غير مبين	+10	9	8	7	6	5	4	3	2	1	0	
Age & Sex of Children	Both Sexes	Female	Male	Total of Ever Married Women (12 Years and Over)	Not Stated	+10	9	8	7	6	5	4	3	2	1	0	Age & Sex of Children	
Children Males																	مواليد ذكور	
12 - 14	-	-	-	-	-	-	-	-	-	-	-	-	-	-	-	-	14 - 12	
15 - 19	63	63	63	146	-	-	-	-	-	-	-	-	-	13	37	96	19 - 15	
20 - 24	395	395	395	409	-	-	-	-	-	-	-	3	21	81	158	146	24 - 20	
25 - 29	657	657	657	412	-	-	-	-	-	-	6	26	61	116	108	95	29 - 25	
30 - 34	807	807	807	379	2	-	-	-	-	1	19	42	84	105	76	50	34 - 30	
35 - 39	812	812	812	288	-	-	-	4	4	11	23	51	64	69	37	25	39 - 35	
40 - 44	718	718	718	210	1	2	1	2	8	14	19	53	37	44	22	7	44 - 40	
45 - 49	463	463	463	148	-	1	-	2	5	5	17	28	36	28	11	15	49 - 45	
50 - 54	600	600	600	152	-	4	7	4	8	16	17	24	28	20	8	16	54 - 50	
55 - 59	576	576	576	135	-	3	3	3	12	15	22	29	17	16	2	13	59 - 55	
60 - 64	615	615	615	135	2	2	1	5	16	24	33	15	13	10	5	9	64 - 60	
65+	1284	1284	1284	294	4	5	7	12	33	28	55	55	41	21	15	18	+65	
Not stated	6	6	6	1	-	-	-	-	-	1	-	-	-	-	-	-	غير مبين	
Total	6996	6996	6996	2709	9	17	19	32	86	115	211	326	402	523	479	490	المجموع	
Children Females																	مواليد إناث	
12 - 14	-	-	-	-	-	-	-	-	-	-	-	-	-	-	-	-	14 - 12	
15 - 19	53	53	53	146	-	-	-	-	-	-	-	-	1	5	40	100	19 - 15	
20 - 24	392	392	392	409	-	-	-	-	-	1	-	2	26	74	152	154	24 - 20	
25 - 29	601	601	601	412	-	-	-	-	-	1	3	25	49	105	123	106	29 - 25	
30 - 34	804	804	804	379	2	-	1	-	5	6	17	47	64	85	89	63	34 - 30	
35 - 39	739	739	739	288	-	-	1	1	4	9	25	47	48	65	53	35	39 - 35	
40 - 44	626	626	626	210	1	-	-	5	7	10	25	31	38	41	32	20	44 - 40	
45 - 49	505	505	505	148	-	2	2	3	5	10	17	22	37	25	12	13	49 - 45	
50 - 54	502	502	502	152	-	1	2	1	8	13	20	26	21	20	22	18	54 - 50	
55 - 59	482	482	482	135	-	1	1	2	9	17	16	20	21	23	12	13	59 - 55	
60 - 64	532	532	532	135	2	1	1	4	10	12	32	23	12	19	13	6	64 - 60	
65+	1202	1202	1202	294	4	3	7	12	18	39	45	50	46	38	13	19	+65	
Not stated	2	2	2	1	-	-	-	-	-	-	-	-	-	1	-	-	غير مبين	
Total	6440	6440	6440	2709	9	8	15	28	66	118	200	293	363	501	561	547	المجموع	
Children Both Sexes																	مواليد من كلا الجنسين	
12 - 14	-	-	-	-	-	-	-	-	-	-	-	-	-	-	-	-	14 - 12	
15 - 19	116	53	63	146	-	-	-	-	-	-	-	-	4	30	44	68	19 - 15	
20 - 24	787	392	395	409	-	-	-	-	-	1	9	40	72	135	90	62	24 - 20	
25 - 29	1258	601	657	412	-	-	-	1	8	23	51	88	94	68	31	48	29 - 25	
30 - 34	1611	804	807	379	2	4	3	15	22	64	65	73	68	25	15	23	34 - 30	
35 - 39	1551	739	812	288	-	15	19	21	36	47	56	38	20	10	7	19	39 - 35	
40 - 44	1344	626	718	210	1	30	15	28	29	28	27	21	10	11	7	3	44 - 40	
45 - 49	968	505	463	148	-	27	6	20	26	19	13	16	4	3	5	9	49 - 45	
50 - 54	1102	502	600	152	-	43	14	18	12	17	12	10	6	3	4	13	54 - 50	
55 - 59	1058	482	576	135	-	45	20	13	16	9	11	4	3	2	3	9	59 - 55	
60 - 64	1147	532	615	135	2	62	18	15	10	7	2	4	6	1	4	4	64 - 60	
65+	2486	1202	1284	294	4	123	39	28	31	19	13	10	5	5	3	14	+65	
Not stated	8	2	6	1	-	-	-	1	-	-	-	-	-	-	-	-	غير مبين	
Total	13436	6440	6996	2709	9	349	134	160	190	234	259	304	292	293	213	272	المجموع	

جدول (23 تابع): النساء الفلسطينيات (12 سنة فأكثر) اللاتي سبق لهن الزواج حسب فئات العمر بالسنوات وعدد المواليد الذين سبق إنجابهم أحياء حسب الجنس ونوع التجمع
 Table (23 Cont.): Ever Married Palestinian Women (12 Years and Over) by Age in Years, Number of Children Ever Born Alive by Sex and Type of Locality (Rural, ريف)

Age & Sex of Children	مجموع المواليد الذين سبق إنجابهم أحياء			مجموع النساء (12 سنة فأكثر) اللاتي سبق لهن الزواج	عدد النساء حسب عدد المواليد الذين سبق إنجابهم أحياء حسب الجنس												العمر و جنس المولود
	Total Number of Children Ever Born Alive				Ever Married Women with Indicated Number of Children Ever Born Alive by Sex												
	كلا الجنسين Both Sexes	إناث Female	ذكور Male		Total of Ever Married Women (12 Years and Over)	غير مبين Not Stated	+10	9	8	7	6	5	4	3	2	1	
Children Males																	مواليد ذكور
12 - 14	-	-	-	1	-	-	-	-	-	-	-	-	-	-	-	-	14 - 12
15 - 19	105	105	105	347	-	-	-	-	-	-	-	-	1	17	68	261	19 - 15
20 - 24	947	947	947	943	1	-	-	-	-	1	1	7	63	194	331	345	24 - 20
25 - 29	1648	1648	1648	1015	-	-	-	1	-	2	9	56	154	305	287	201	29 - 25
30 - 34	2104	2104	2104	885	3	-	-	4	3	20	48	116	203	234	150	104	34 - 30
35 - 39	2152	2152	2152	694	4	1	7	6	14	49	70	127	149	132	70	65	39 - 35
40 - 44	1929	1929	1929	527	-	3	4	8	23	44	82	118	107	65	41	32	44 - 40
45 - 49	1438	1438	1438	379	1	1	6	11	23	36	70	76	50	43	18	44	49 - 45
50 - 54	1387	1387	1387	342	2	5	8	10	23	43	55	61	47	37	24	27	54 - 50
55 - 59	1315	1315	1315	313	-	7	7	11	29	37	47	47	53	30	22	23	59 - 55
60 - 64	1602	1602	1602	375	5	9	8	24	30	39	59	57	57	41	24	22	64 - 60
65+	3453	3453	3453	785	14	14	22	39	58	107	134	143	104	80	37	33	+65
Not stated	-	-	-	2	2	-	-	-	-	-	-	-	-	-	-	-	غير مبين
Total	18080	18080	18080	6608	32	40	62	114	203	378	575	808	988	1178	1072	1158	المجموع
Children Females																	مواليد إناث
12 - 14	-	-	-	1	-	-	-	-	-	-	-	-	-	-	-	-	14 - 12
15 - 19	110	110	110	347	-	-	-	-	-	-	-	-	2	14	76	255	19 - 15
20 - 24	846	846	846	943	1	-	-	-	-	-	2	12	50	142	354	382	24 - 20
25 - 29	1616	1616	1616	1015	-	-	-	-	2	4	26	60	135	263	277	248	29 - 25
30 - 34	1994	1994	1994	885	3	-	-	4	12	19	51	101	170	214	167	144	34 - 30
35 - 39	2008	2008	2008	694	4	1	3	6	13	47	78	105	123	135	100	79	39 - 35
40 - 44	1851	1851	1851	527	-	3	5	12	23	49	74	91	91	81	56	42	44 - 40
45 - 49	1294	1294	1294	379	1	6	5	9	18	27	54	48	70	57	39	45	49 - 45
50 - 54	1204	1204	1204	342	2	3	4	12	14	35	44	55	54	46	39	34	54 - 50
55 - 59	1226	1226	1226	313	-	8	7	6	23	38	42	39	57	43	21	29	59 - 55
60 - 64	1589	1589	1589	375	5	5	9	13	37	58	61	54	40	36	33	24	64 - 60
65+	3103	3103	3103	785	14	7	12	37	54	81	109	123	153	107	50	38	+65
Not stated	-	-	-	2	2	-	-	-	-	-	-	-	-	-	-	-	غير مبين
Total	16841	16841	16841	6608	32	33	45	99	196	358	541	688	945	1138	1212	1321	المجموع
Children Both Sexes																	مواليد من كلا الجنسين
12 - 14	-	-	-	1	-	-	-	-	-	-	-	-	-	-	-	-	14 - 12
15 - 19	215	110	105	347	-	-	-	-	-	-	-	-	13	35	106	193	19 - 15
20 - 24	1793	846	947	943	1	-	-	-	-	8	26	90	180	244	227	167	24 - 20
25 - 29	3264	1616	1648	1015	-	1	1	8	25	55	129	244	235	135	80	102	29 - 25
30 - 34	4098	1994	2104	885	3	14	25	45	82	153	167	145	99	64	36	52	34 - 30
35 - 39	4160	2008	2152	694	4	70	57	79	106	97	96	69	34	24	20	38	39 - 35
40 - 44	3780	1851	1929	527	-	123	64	76	61	56	39	42	23	9	10	24	44 - 40
45 - 49	2732	1294	1438	379	1	100	46	38	52	36	26	18	13	7	10	32	49 - 45
50 - 54	2591	1204	1387	342	2	111	33	42	39	19	24	22	11	11	8	20	54 - 50
55 - 59	2541	1226	1315	313	-	119	37	38	19	24	15	18	14	6	7	16	59 - 55
60 - 64	3191	1589	1602	375	5	172	37	30	30	22	22	11	13	9	9	15	64 - 60
65+	6556	3103	3453	785	14	318	94	77	78	71	41	36	12	13	6	25	+65
Not stated	-	-	-	2	2	-	-	-	-	-	-	-	-	-	-	-	غير مبين
Total	34921	16841	18080	6608	32	1028	394	433	492	541	585	695	647	557	519	685	المجموع

جدول (23 تابع): النساء الفلسطينيات (12 سنة فأكثر) اللاتي سبق لهن الزواج حسب فئات العمر بالسنوات وعدد المواليد الذين سبق إنجابهم أحياء حسب الجنس ونوع التجمع
 Table (23 Cont.): Ever Married Palestinian Women (12 Years and Over) by Age in Years, Number of Children Ever Born Alive by Sex and Type of Locality (المجموع، Total)

العمر و جنس المولود	مجموع المواليد الذين سبق إنجابهم أحياء			مجموع النساء (12 سنة فأكثر) اللاتي سبق لهن الزواج	عدد النساء حسب عدد المواليد الذين سبق إنجابهم أحياء حسب الجنس												
	Total Number of Children Ever Born Alive				Ever Married Women with Indicated Number of Children Ever Born Alive by Sex												
	كلا الجنسين Both Sexes	إناث Female	ذكور Male		Total of Ever Married Women (12 Years and Over)	غير مبين Not Stated	+10	9	8	7	6	5	4	3	2	1	0
Children Males																	
12 - 14	-	-	-	1	-	-	-	-	-	-	-	-	-	-	-	-	1
15 - 19	168	168	168	493	-	-	-	-	-	-	-	-	-	30	105	357	
20 - 24	1342	1342	1342	1352	1	-	-	-	-	1	1	10	84	275	489	491	
25 - 29	2305	2305	2305	1427	-	-	-	1	-	2	15	82	215	421	395	296	
30 - 34	2911	2911	2911	1264	5	-	-	4	3	21	67	158	287	339	226	154	
35 - 39	2964	2964	2964	982	4	1	7	10	18	60	93	178	213	201	107	90	
40 - 44	2647	2647	2647	737	1	5	5	10	31	58	101	171	144	109	63	39	
45 - 49	1901	1901	1901	527	1	2	6	13	28	41	87	104	86	71	29	59	
50 - 54	1987	1987	1987	494	2	9	15	14	31	59	72	85	75	57	32	43	
55 - 59	1891	1891	1891	448	-	10	10	14	41	52	69	76	70	46	24	36	
60 - 64	2217	2217	2217	510	7	11	9	29	46	63	92	72	70	51	29	31	
65+	4737	4737	4737	1079	18	19	29	51	91	135	189	198	145	101	52	51	
Not stated	6	6	6	3	2	-	-	-	-	1	-	-	-	-	-	-	
Total	25076	25076	25076	9317	41	57	81	146	289	493	786	1134	1390	1701	1551	1648	
Children Females																	
12 - 14	-	-	-	1	-	-	-	-	-	-	-	-	-	-	-	-	1
15 - 19	163	163	163	493	-	-	-	-	-	-	-	-	3	19	116	355	
20 - 24	1238	1238	1342	1352	1	-	-	-	-	1	2	14	76	216	506	536	
25 - 29	2217	2217	2305	1427	-	-	-	-	2	5	29	85	184	368	400	354	
30 - 34	2798	2798	2911	1264	5	-	1	4	17	25	68	148	234	299	256	207	
35 - 39	2747	2747	2964	982	4	1	4	7	17	56	103	152	171	200	153	114	
40 - 44	2477	2477	2647	737	1	3	5	17	30	59	99	122	129	122	88	62	
45 - 49	1799	1799	1901	527	1	8	7	12	23	37	71	70	107	82	51	58	
50 - 54	1706	1706	1891	494	2	4	6	13	22	48	64	81	75	66	61	52	
55 - 59	1708	1708	1987	448	-	9	8	8	32	55	58	59	78	66	33	42	
60 - 64	2121	2121	2217	510	7	6	10	17	47	70	93	77	52	55	46	30	
65+	4305	4305	4737	1079	18	10	19	49	72	120	154	173	199	145	63	57	
Not stated	2	2	6	3	2	-	-	-	-	-	-	-	-	1	-	-	
Total	23281	23281	25076	9317	41	41	60	127	262	476	741	981	1308	1639	1773	1868	
Children Both Sexes																	
12 - 14	-	-	-	1	-	-	-	-	-	-	-	-	-	-	-	-	1
15 - 19	331	163	168	493	-	-	-	-	-	-	-	-	17	65	150	261	
20 - 24	2580	1238	1342	1352	1	-	-	-	-	9	35	130	252	379	317	229	
25 - 29	4522	2217	2305	1427	-	1	1	9	33	78	180	332	329	203	111	150	
30 - 34	5709	2798	2911	1264	5	18	28	60	104	217	232	218	167	89	51	75	
35 - 39	5711	2747	2964	982	4	85	76	100	142	144	152	107	54	34	27	57	
40 - 44	5124	2477	2647	737	1	153	79	104	90	84	66	63	33	20	17	27	
45 - 49	3700	1799	1901	527	1	127	52	58	78	55	39	34	17	10	15	41	
50 - 54	3693	1706	1987	494	2	154	47	60	51	36	36	32	17	14	12	33	
55 - 59	3599	1708	1891	448	-	164	57	51	35	33	26	22	17	8	10	25	
60 - 64	4338	2121	2217	510	7	234	55	45	40	29	24	15	19	10	13	19	
65+	9042	4305	4737	1079	18	441	133	105	109	90	54	46	17	18	9	39	
Not stated	8	2	6	3	2	-	-	1	-	-	-	-	-	-	-	-	
Total	48357	23281	25076	9317	41	1377	528	593	682	775	844	999	939	850	732	957	

جدول 24: النساء الفلسطينيات (12 سنة فأكثر) اللاتي سبق لهن الزواج حسب فئات العمر بالسنوات وعدد المواليد الباقين على قيد الحياة حسب الجنس ونوع التجمع
 Table 24: Ever Married Palestinian Women (12 Years and Over) by Age in Years, Number of Children Still Alive by Sex and Type of

Locality
(حضر, Urban)

Age & Sex of Children	مجموع المواليد الباقين على قيد الحياة			مجموع النساء (12 سنة فأكثر) اللاتي سبق لهن الزواج	عدد النساء حسب عدد المواليد الباقين على قيد الحياة حسب الجنس													العمر و جنس المولود
	Total Number of Children Still Alive				Ever Married Women with Indicated Number of Children Still Alive by Sex													
	كلا الجنسين Both Sexes	إناث Female	ذكور Male		Total of Ever Married Women (12 Years and Over)	غير مبيّن Not Stated	+10	9	8	7	6	5	4	3	2	1	0	
Children Males																	مواليد ذكور	
12 - 14	-	-	-	-	-	-	-	-	-	-	-	-	-	-	-	-	14 - 12	
15 - 19	60	60	146	146	-	-	-	-	-	-	-	-	-	11	38	97	19 - 15	
20 - 24	379	379	409	409	-	-	-	-	-	-	2	17	79	162	149	24 - 20		
25 - 29	633	633	412	412	-	-	-	-	-	4	22	61	113	116	96	29 - 25		
30 - 34	770	770	379	379	2	-	-	-	-	12	38	89	103	85	50	34 - 30		
35 - 39	762	762	288	288	-	-	2	3	7	21	48	66	75	38	28	39 - 35		
40 - 44	662	662	210	210	1	-	-	7	13	17	51	45	43	25	8	44 - 40		
45 - 49	419	419	148	148	-	-	1	2	7	11	26	40	32	12	17	49 - 45		
50 - 54	535	535	152	152	-	-	5	6	5	14	14	28	26	27	9	18	54 - 50	
55 - 59	482	482	135	135	-	-	2	2	4	14	20	25	31	19	5	13	59 - 55	
60 - 64	518	518	135	135	2	-	4	8	12	26	32	23	13	5	10	64 - 60		
65+	917	917	294	294	4	-	1	3	4	19	38	59	63	46	35	22	+65	
Not stated	6	6	1	1	-	-	-	-	-	1	-	-	-	-	-	-	غير مبيّن	
Total	6143	6143	2709	2709	9	-	8	18	33	87	163	331	461	561	530	508	المجموع	
Children Females																	مواليد إناث	
12 - 14	-	-	-	-	-	-	-	-	-	-	-	-	-	-	-	-	14 - 12	
15 - 19	50	50	146	146	-	-	-	-	-	-	-	-	-	5	40	101	19 - 15	
20 - 24	380	380	409	409	-	-	-	-	-	1	1	24	72	155	156	24 - 20		
25 - 29	572	572	412	412	-	-	-	-	1	2	20	46	106	126	111	29 - 25		
30 - 34	758	758	379	379	2	-	1	3	5	12	43	67	88	90	68	34 - 30		
35 - 39	707	707	288	288	-	-	1	1	4	7	20	42	52	71	54	36	39 - 35	
40 - 44	586	586	210	210	1	-	1	9	11	18	24	45	48	32	21	44 - 40		
45 - 49	462	462	148	148	-	-	3	6	7	17	23	36	28	13	15	49 - 45		
50 - 54	442	442	152	152	-	1	-	5	7	21	27	20	29	21	21	54 - 50		
55 - 59	418	418	135	135	-	1	-	2	2	13	16	22	20	25	21	13	59 - 55	
60 - 64	421	421	135	135	2	-	-	3	9	26	22	22	21	20	10	64 - 60		
65+	869	869	294	294	4	-	2	8	16	32	51	59	63	34	25	+65		
Not stated	2	2	1	1	-	-	-	-	-	-	-	-	-	1	-	-	غير مبيّن	
Total	5667	5667	2709	2709	9	2	1	10	40	76	165	275	391	557	606	577	المجموع	
Children Both Sexes																	مواليد من كلا الجنسين	
12 - 14	-	-	-	-	-	-	-	-	-	-	-	-	-	-	-	-	14 - 12	
15 - 19	110	50	60	146	-	-	-	-	-	-	-	1	31	45	69	19 - 15		
20 - 24	759	380	379	409	-	-	-	-	-	5	33	81	132	95	63	24 - 20		
25 - 29	1205	572	633	412	-	-	-	5	16	48	91	98	71	34	49	29 - 25		
30 - 34	1528	758	770	379	2	1	3	7	21	55	70	77	26	17	23	34 - 30		
35 - 39	1469	707	762	288	-	11	11	14	37	54	62	39	21	12	7	20	39 - 35	
40 - 44	1248	586	662	210	1	17	16	26	35	24	32	27	11	9	3	44 - 40		
45 - 49	881	462	419	148	-	18	6	20	23	28	11	16	7	3	11	49 - 45		
50 - 54	977	442	535	152	-	32	9	19	15	18	19	11	7	4	14	54 - 50		
55 - 59	900	418	482	135	-	20	21	22	12	21	10	8	6	2	9	59 - 55		
60 - 64	939	421	518	135	2	25	22	20	19	17	6	5	7	3	5	64 - 60		
65+	1786	869	917	294	4	29	35	34	41	45	32	26	17	8	15	+65		
Not stated	8	2	6	1	-	-	-	1	-	-	-	-	-	-	-	-	غير مبيّن	
Total	11810	5667	6143	2709	9	153	123	163	208	278	295	333	333	301	232	281	المجموع	

جدول (24 تابع): النساء الفلسطينيات (12 سنة فأكثر) اللاتي سبق لهن الزواج حسب فئات العمر بالسنوات وعدد المواليد الباقيين على قيد الحياة حسب الجنس ونوع التجمع
 Table (24 Cont.): Ever Married Palestinian Women (12 Years and Over) by Age in Years, Number of Children Still Alive by Sex and

Type of Locality
 (ريف, Rural)

Age & Sex of Children	مجموع المواليد الباقيين على قيد الحياة			مجموع النساء (12 سنة فأكثر) اللاتي سبق لهن الزواج	عدد النساء حسب عدد المواليد الباقيين على قيد الحياة حسب الجنس											العمر و جنس المولود	
	Total Number of Children Still Alive				Ever Married Women with Indicated Number of Children Still Alive by Sex												
	كلا الجنسين	إناث	ذكور		Total of Ever Married Women (12 Years and Over)	غير مبين	+10	9	8	7	6	5	4	3	2		1
Both Sexes	Female	Male	(12 Years and Over)	Not Stated													
Children Males																	مواليد ذكور
12 - 14	-	-	-	1	-	-	-	-	-	-	-	-	-	-	-	-	14 - 12
15 - 19	102		102	347	-	-	-	-	-	-	-	1	16	67	263	19 - 15	
20 - 24	912		912	943	1	-	-	-	-	-	1	3	61	190	332	24 - 20	
25 - 29	1571		1571	1015	-	-	-	1	-	-	8	49	142	295	311	29 - 25	
30 - 34	2011		2011	885	3	-	-	3	2	15	42	103	204	243	163	34 - 30	
35 - 39	2019		2019	694	4	-	-	8	7	39	70	129	148	142	78	39 - 35	
40 - 44	1755		1755	527	-	1	1	7	14	37	66	108	129	82	47	35	44 - 40
45 - 49	1315		1315	379	1	-	1	9	17	30	67	75	60	46	28	45	49 - 45
50 - 54	1217		1217	342	2	1	2	9	12	35	52	71	53	44	31	30	54 - 50
55 - 59	1133		1133	313	-	1	5	7	16	30	43	63	49	42	32	25	59 - 55
60 - 64	1275		1275	375	5	1	1	4	24	26	53	66	68	68	31	28	64 - 60
65+	2430		2430	785	14	1	4	3	21	57	93	133	159	149	98	53	+65
Not stated	-	-	-	2	2	-	-	-	-	-	-	-	-	-	-	-	غير مبين
Total	15740		15740	6608	32	5	14	51	113	269	495	800	1074	1317	1218	1220	المجموع
Children Females																	مواليد إناث
12 - 14	-	-	-	1	-	-	-	-	-	-	-	-	-	-	-	-	14 - 12
15 - 19	108	108		347	-	-	-	-	-	-	-	-	2	14	74	257	19 - 15
20 - 24	816	816		943	1	-	-	-	-	-	2	11	40	142	358	389	24 - 20
25 - 29	1539	1539		1015	-	-	-	-	1	2	19	57	129	264	282	261	29 - 25
30 - 34	1923	1923		885	3	-	-	4	6	18	44	106	160	224	169	151	34 - 30
35 - 39	1891	1891		694	4	-	2	5	10	32	83	98	125	138	113	84	39 - 35
40 - 44	1691	1691		527	-	2	1	8	14	40	70	96	92	94	62	48	44 - 40
45 - 49	1164	1164		379	1	2	4	5	13	23	43	60	64	74	44	46	49 - 45
50 - 54	1054	1054		342	2	-	-	5	8	25	42	63	66	53	42	36	54 - 50
55 - 59	1027	1027		313	-	2	1	8	17	26	30	42	61	63	32	31	59 - 55
60 - 64	1242	1242		375	5	-	2	5	16	25	59	65	69	59	42	28	64 - 60
65+	2093	2093		785	14	-	-	2	17	26	89	102	157	174	130	74	+65
Not stated	-	-	-	2	2	-	-	-	-	-	-	-	-	-	-	-	غير مبين
Total	14548	14548		6608	32	6	10	42	102	217	481	700	965	1299	1348	1406	المجموع
Children Both Sexes																	مواليد من كلا الجنسين
12 - 14	-	-	-	1	-	-	-	-	-	-	-	-	-	-	-	-	14 - 12
15 - 19	210	108	102	347	-	-	-	-	-	-	-	-	12	36	102	197	19 - 15
20 - 24	1728	816	912	943	1	-	-	-	-	4	20	77	188	251	230	172	24 - 20
25 - 29	3110	1539	1571	1015	-	-	-	5	15	42	123	254	234	145	90	107	29 - 25
30 - 34	3934	1923	2011	885	3	9	16	37	73	148	174	160	106	69	37	53	34 - 30
35 - 39	3910	1891	2019	694	4	50	41	74	105	108	105	84	36	25	22	40	39 - 35
40 - 44	3446	1691	1755	527	-	78	58	76	69	77	46	44	28	15	12	24	44 - 40
45 - 49	2479	1164	1315	379	1	64	42	52	53	43	35	21	14	9	13	32	49 - 45
50 - 54	2271	1054	1217	342	2	63	34	55	46	30	31	23	16	13	8	21	54 - 50
55 - 59	2160	1027	1133	313	-	68	38	48	28	38	16	22	18	11	9	17	59 - 55
60 - 64	2517	1242	1275	375	5	73	40	59	50	35	31	20	17	17	12	16	64 - 60
65+	4523	2093	2430	785	14	66	61	88	112	122	81	98	54	37	23	29	+65
Not stated	-	-	-	2	2	-	-	-	-	-	-	-	-	-	-	-	غير مبين
Total	30288	14548	15740	6608	32	471	330	494	551	647	662	803	723	628	558	709	المجموع

جدول (24 تابع): النساء الفلسطينيات (12 سنة فأكثر) اللاتي سبق لهن الزواج حسب فئات العمر بالسنوات وعدد المواليد الباقين على قيد الحياة حسب الجنس ونوع التجمع
 Table (24 Cont.): Ever Married Palestinian Women (12 Years and Over) by Age in Years, Number of Children Still Alive by Sex and Type of Locality (المجموع، Total)

Age & Sex of Children	مجموع المواليد الباقين على قيد الحياة			مجموع النساء (12 سنة فأكثر) اللاتي سبق لهن الزواج	عدد النساء حسب عدد المواليد الباقين على قيد الحياة حسب الجنس												العمر و جنس المولود	
	Total Number of Children Still Alive				Ever Married Women with Indicated Number of Children Still Alive by Sex													
	كلا الجنسين	إناث	ذكور		Total of Ever Married Women (12 Years and Over)	غير مبين	+10	9	8	7	6	5	4	3	2	1		0
Both Sexes	Female	Male	(12 Years and Over)	Not Stated														
Children Males																		مواليد ذكور
12 - 14	-	-	-	1	-	-	-	-	-	-	-	-	-	-	-	-	-	14 - 12
15 - 19	162	162	162	493	-	-	-	-	-	-	-	-	1	27	105	360	19 - 15	
20 - 24	1291	1291	1291	1352	1	-	-	-	-	-	1	5	78	269	494	504	24 - 20	
25 - 29	2204	2204	2204	1427	-	-	-	1	-	-	12	71	203	408	427	305	29 - 25	
30 - 34	2781	2781	2781	1264	5	-	-	3	2	15	54	141	293	346	248	157	34 - 30	
35 - 39	2781	2781	2781	982	4	-	-	10	10	46	91	177	214	217	116	97	39 - 35	
40 - 44	2417	2417	2417	737	1	1	1	7	21	50	83	159	174	125	72	43	44 - 40	
45 - 49	1734	1734	1734	527	1	-	1	10	19	37	78	101	100	78	40	62	49 - 45	
50 - 54	1752	1752	1752	494	2	1	7	15	17	49	66	99	79	71	40	48	54 - 50	
55 - 59	1615	1615	1615	448	-	1	7	9	20	44	63	88	80	61	37	38	59 - 55	
60 - 64	1793	1793	1793	510	7	1	1	8	32	38	79	98	91	81	36	38	64 - 60	
65+	3347	3347	3347	1079	18	1	5	6	25	76	131	192	222	195	133	75	+65	
Not stated	6	6	6	3	2	-	-	-	-	1	-	-	-	-	-	-	غير مبين	
Total	21883	21883	21883	9317	41	5	22	69	146	356	658	1131	1535	1878	1748	1728	المجموع	
Children Females																		مواليد إناث
12 - 14	-	-	-	1	-	-	-	-	-	-	-	-	-	-	-	-	-	14 - 12
15 - 19	158	158	158	493	-	-	-	-	-	-	-	-	2	19	114	358	19 - 15	
20 - 24	1196	1196	1196	1352	1	-	-	-	-	-	3	12	64	214	513	545	24 - 20	
25 - 29	2111	2111	2111	1427	-	-	-	-	1	3	21	77	175	370	408	372	29 - 25	
30 - 34	2681	2681	2681	1264	5	-	-	5	9	23	56	149	227	312	259	219	34 - 30	
35 - 39	2598	2598	2598	982	4	-	3	6	14	39	103	140	177	209	167	120	39 - 35	
40 - 44	2277	2277	2277	737	1	2	1	9	23	51	88	120	137	142	94	69	44 - 40	
45 - 49	1626	1626	1626	527	1	2	4	8	19	30	60	83	100	102	57	61	49 - 45	
50 - 54	1496	1496	1496	494	2	1	-	5	13	32	63	90	86	82	63	57	54 - 50	
55 - 59	1445	1445	1445	448	-	3	1	10	19	39	46	64	81	88	53	44	59 - 55	
60 - 64	1663	1663	1663	510	7	-	2	5	19	34	85	87	91	80	62	38	64 - 60	
65+	2962	2962	2962	1079	18	-	-	4	25	42	121	153	216	237	164	99	+65	
Not stated	2	2	2	3	2	-	-	-	-	-	-	-	-	1	-	-	غير مبين	
Total	20215	20215	20215	9317	41	8	11	52	142	293	646	975	1356	1856	1954	1983	المجموع	
Children Both Sexes																		مواليد من كلا الجنسين
12 - 14	-	-	-	1	-	-	-	-	-	-	-	-	-	-	-	-	-	14 - 12
15 - 19	320	158	162	493	-	-	-	-	-	-	-	-	13	67	147	266	19 - 15	
20 - 24	2487	1196	1291	1352	1	-	-	-	-	4	25	110	269	383	325	235	24 - 20	
25 - 29	4315	2111	2204	1427	-	-	-	5	20	58	171	345	332	216	124	156	29 - 25	
30 - 34	5462	2681	2781	1264	5	10	19	44	94	203	244	237	183	95	54	76	34 - 30	
35 - 39	5379	2598	2781	982	4	61	52	88	142	162	167	123	57	37	29	60	39 - 35	
40 - 44	4694	2277	2417	737	1	95	74	102	104	101	78	71	39	24	21	27	44 - 40	
45 - 49	3360	1626	1734	527	1	82	48	72	76	71	46	37	21	12	18	43	49 - 45	
50 - 54	3248	1496	1752	494	2	95	43	74	61	48	50	34	23	17	12	35	54 - 50	
55 - 59	3060	1445	1615	448	-	88	59	70	40	59	26	30	24	13	13	26	59 - 55	
60 - 64	3456	1663	1793	510	7	98	62	79	69	52	37	25	24	20	16	21	64 - 60	
65+	6309	2962	3347	1079	18	95	96	122	153	167	113	124	71	45	31	44	+65	
Not stated	8	2	6	3	2	-	-	1	-	-	-	-	-	-	-	-	غير مبين	
Total	42098	20215	21883	9317	41	624	453	657	759	925	957	1136	1056	929	790	990	المجموع	

جدول 25: النساء الفلسطينيات (12 سنة فأكثر) اللاتي سبق لهن الزواج حسب مدة الحياة الزوجية بالسنوات وعدد المواليد الذين سبق إنجابهم أحياء حسب الجنس ونوع التجمع

Table 25: Ever Married Palestinian Women (12 Years and Over) by Duration of Marriage in Years, Number of Children Ever Born Alive by Sex and Type of Locality (Urban, حضر)

Duration of Marriage & Sex of Children	مجموع المواليد الذين سبق إنجابهم أحياء			مجموع النساء (12 سنة فأكثر) اللاتي سبق لهن الزواج	عدد النساء حسب عدد المواليد الذين سبق إنجابهم أحياء حسب الجنس													مدة الحياة الزوجية وجنس المولود
	Total Number of Children Ever Born Alive				Ever Married Women with Indicated Number of Children Ever Born Alive by Sex													
	كلا الجنسين	إناث	ذكور		غير مبين	+10	9	8	7	6	5	4	3	2	1	0		
Both Sexes	Female	Male	Total of Ever Married Women (12 Years and Over)	Not Stated														
Children Males																	مواليد ذكور	
0 - 4	247		247	501	-	-	-	-	-	-	-	-	1	40	164	296	4 - 0	
5 - 9	819		819	531	1	-	-	-	-	-	4	22	62	177	171	94	9 - 5	
10 - 14	933		933	410	1	-	-	-	1	2	17	48	108	122	69	42	14 - 10	
15 - 19	691		691	251	-	-	-	-	2	9	19	45	62	64	34	16	19 - 15	
20 - 24	754		754	236	1	-	-	6	8	9	22	55	48	52	18	17	24 - 20	
25 - 29	663		663	174	1	3	1	3	9	12	23	42	40	24	8	8	29 - 25	
30 - 34	622		622	137	-	3	5	4	12	11	28	30	23	17	2	2	34 - 30	
35+	2238		2238	456	1	11	13	19	53	71	97	82	58	27	10	14	+35	
Not stated	29		29	13	4	-	-	-	1	1	1	2	-	-	3	1	غير مبين	
Total	6996		6996	2709	9	17	19	32	86	115	211	326	402	523	479	490	المجموع	
Children Females																	مواليد إناث	
0 - 4	264	264		501	-	-	-	-	-	-	-	-	6	42	162	291	4 - 0	
5 - 9	720	720		531	1	-	-	-	-	2	2	14	58	145	178	131	9 - 5	
10 - 14	861	861		410	1	-	1	-	1	3	15	50	80	109	94	56	14 - 10	
15 - 19	682	682		251	-	-	-	1	5	9	22	44	49	54	44	23	19 - 15	
20 - 24	747	747		236	1	1	1	3	7	16	27	42	50	40	26	22	24 - 20	
25 - 29	623	623		174	1	1	1	6	9	9	23	33	38	30	16	7	29 - 25	
30 - 34	502	502		137	-	-	4	1	5	14	21	28	19	24	17	4	34 - 30	
35+	2008	2008		456	1	6	8	17	38	63	90	81	61	55	24	12	+35	
Not stated	33	33		13	4	-	-	-	1	2	-	1	2	2	-	1	غير مبين	
Total	6440	6440		2709	9	8	15	28	66	118	200	293	363	501	561	547	المجموع	
Children Both Sexes																	مواليد من كلا الجنسين	
0 - 4	511	264	247	501	-	-	-	-	-	-	-	1	21	141	162	176	4 - 0	
5 - 9	1539	720	819	531	1	-	-	-	1	10	42	121	170	120	28	38	9 - 5	
10 - 14	1794	861	933	410	1	1	2	9	16	79	99	99	59	15	10	20	14 - 10	
15 - 19	1373	682	691	251	-	8	7	27	39	50	49	32	17	6	5	11	19 - 15	
20 - 24	1501	747	754	236	1	24	26	27	47	33	29	21	7	6	2	13	24 - 20	
25 - 29	1286	623	663	174	1	43	14	22	28	24	14	14	6	1	3	4	29 - 25	
30 - 34	1124	502	622	137	-	48	11	25	16	11	11	7	5	1	1	1	34 - 30	
35+	4246	2008	2238	456	1	223	73	49	41	27	15	8	6	3	2	8	+35	
Not stated	62	33	29	13	4	2	1	1	2	-	-	1	1	-	-	1	غير مبين	
Total	13436	6440	6996	2709	9	349	134	160	190	234	259	304	292	293	213	272	المجموع	

جدول (25 تابع): النساء الفلسطينيات (12 سنة فأكثر) اللاتي سبق لهن الزواج حسب مدة الحياة الزوجية بالسنوات وعدد المواليد الذين سبق إنجابهم أحياء حسب الجنس ونوع التجمع

Table (25 Cont.): Ever Married Palestinian Women (12 Years and Over) by Duration of Marriage in Years, Number of Children Ever Born Alive by Sex and Type of Locality (Rural, ريف)

Duration of Marriage & Sex of Children	مجموع المواليد الذين سبق إنجابهم أحياء			مجموع النساء (12 سنة فأكثر) اللاتي سبق لهن الزواج	عدد النساء حسب عدد المواليد الذين سبق إنجابهم أحياء حسب الجنس												مدة الحياة الزوجية و جنس المولود
	Total Number of Children Ever Born Alive				Ever Married Women with Indicated Number of Children Ever Born Alive by Sex												
	كلا الجنسين Both Sexes	إناث Female	ذكور Male		Total of Ever Married Women (12 Years and Over)	غير مبين Not Stated	+10	9	8	7	6	5	4	3	2	1	
Children Males																	مواليد ذكور
0 - 4	610		610	1248	-	-	-	-	-	-	-	-	9	103	377	759	4 - 0
5 - 9	2126		2126	1273	-	-	-	-	-	1	9	49	205	445	374	190	9 - 5
10 - 14	2140		2140	895	3	-	1	1	1	15	39	116	230	264	149	76	14 - 10
15 - 19	1997		1997	635	3	-	-	5	10	36	66	142	158	122	55	38	19 - 15
20 - 24	2136		2136	559	3	2	6	13	21	63	97	113	110	64	38	29	24 - 20
25 - 29	1953		1953	463	2	3	11	12	34	52	79	110	70	55	22	13	29 - 25
30 - 34	1458		1458	324	2	6	10	16	23	41	67	57	46	24	16	16	34 - 30
35+	5643		5643	1198	11	29	34	67	113	170	217	221	159	101	39	37	+35
Not stated	17		17	13	8	-	-	-	1	-	1	-	1	-	2	-	غير مبين
Total	18080		18080	6608	32	40	62	114	203	378	575	808	988	1178	1072	1158	المجموع
Children Females																	مواليد إناث
0 - 4	572	572		1248	-	-	-	-	-	-	-	1	5	93	367	782	4 - 0
5 - 9	1914	1914		1273	-	-	-	-	1	-	14	50	172	347	427	262	9 - 5
10 - 14	2217	2217		895	3	-	-	2	8	23	60	126	196	229	157	91	14 - 10
15 - 19	1938	1938		635	3	1	1	7	12	44	79	94	133	138	68	55	19 - 15
20 - 24	1898	1898		559	3	1	3	13	19	54	77	97	91	95	64	42	24 - 20
25 - 29	1805	1805		463	2	7	10	10	31	39	70	73	102	64	37	18	29 - 25
30 - 34	1293	1293		324	2	5	3	16	17	39	56	52	49	37	23	25	34 - 30
35+	5186	5186		1198	11	19	28	50	108	159	185	194	197	132	69	46	+35
Not stated	18	18		13	8	-	-	1	-	-	-	1	-	3	-	-	غير مبين
Total	16841	16841		6608	32	33	45	99	196	358	541	688	945	1138	1212	1321	المجموع
Children Both Sexes																	مواليد من كلا الجنسين
0 - 4	1182	572	610	1248	-	-	-	-	-	-	-	4	63	283	411	487	4 - 0
5 - 9	4040	1914	2126	1273	-	-	-	1	5	36	130	352	416	210	55	68	9 - 5
10 - 14	4357	2217	2140	895	3	7	7	43	94	167	234	180	92	16	18	34	14 - 10
15 - 19	3935	1938	1997	635	3	41	60	84	121	123	79	48	29	13	6	28	19 - 15
20 - 24	4034	1898	2136	559	3	117	86	77	78	65	40	38	11	15	11	18	24 - 20
25 - 29	3758	1805	1953	463	2	147	60	68	57	45	33	23	12	3	4	9	29 - 25
30 - 34	2751	1293	1458	324	2	131	35	38	35	27	17	12	5	6	3	13	34 - 30
35+	10829	5186	5643	1198	11	584	145	122	102	78	51	38	17	11	11	28	+35
Not stated	35	18	17	13	8	1	1	-	-	-	1	-	2	-	-	-	غير مبين
Total	34921	16841	18080	6608	32	1028	394	433	492	541	585	695	647	557	519	685	المجموع

جدول (25 تابع): النساء الفلسطينيات (12 سنة فأكثر) اللاتي سبق لهن الزواج حسب مدة الحياة الزوجية بالسنوات وعدد المواليد الذين سبق إنجابهم أحياء حسب الجنس ونوع التجمع

Table (25 Cont.): Ever Married Palestinian Women (12 Years and Over) by Duration of Marriage in Years, Number of Children Ever Born Alive by Sex and Type of Locality
(المجموع، Total)

Duration of Marriage & Sex of Children	مجموع المواليد الذين سبق إنجابهم أحياء			مجموع النساء (12 سنة فأكثر) اللاتي سبق لهن الزواج	عدد النساء حسب عدد المواليد الذين سبق إنجابهم أحياء حسب الجنس												مدة الحياة الزوجية وجنس المولود
	Total Number of Children Ever Born Alive				Ever Married Women with Indicated Number of Children Ever Born Alive by Sex												
	كلا الجنسين Both Sexes	إناث Female	ذكور Male		Total of Ever Married Women (12 Years and Over)	غير مبين Not Stated	+10	9	8	7	6	5	4	3	2	1	
Children Males																	مواليد ذكور
0 - 4	857		857	1749	-	-	-	-	-	-	-	-	10	143	541	1055	4 - 0
5 - 9	2945		2945	1804	1	-	-	-	-	1	13	71	267	622	545	284	9 - 5
10 - 14	3073		3073	1305	4	-	1	1	2	17	56	164	338	386	218	118	14 - 10
15 - 19	2688		2688	886	3	-	-	5	12	45	85	187	220	186	89	54	19 - 15
20 - 24	2890		2890	795	4	2	6	19	29	72	119	168	158	116	56	46	24 - 20
25 - 29	2616		2616	637	3	6	12	15	43	64	102	152	110	79	30	21	29 - 25
30 - 34	2080		2080	461	2	9	15	20	35	52	95	87	69	41	18	18	34 - 30
35+	7881		7881	1654	12	40	47	86	166	241	314	303	217	128	49	51	+35
Not stated	46		46	26	12	-	-	-	2	1	2	2	1	-	5	1	غير مبين
Total	25076		25076	9317	41	57	81	146	289	493	786	1134	1390	1701	1551	1648	المجموع
Children Females																	مواليد إناث
0 - 4	836	836		1749	-	-	-	-	-	-	-	1	11	135	529	1073	4 - 0
5 - 9	2634	2634		1804	1	-	-	-	1	2	16	64	230	492	605	393	9 - 5
10 - 14	3078	3078		1305	4	-	1	2	9	26	75	176	276	338	251	147	14 - 10
15 - 19	2620	2620		886	3	1	1	8	17	53	101	138	182	192	112	78	19 - 15
20 - 24	2645	2645		795	4	2	4	16	26	70	104	139	141	135	90	64	24 - 20
25 - 29	2428	2428		637	3	8	11	16	40	48	93	106	140	94	53	25	29 - 25
30 - 34	1795	1795		461	2	5	7	17	22	53	77	80	68	61	40	29	34 - 30
35+	7194	7194		1654	12	25	36	67	146	222	275	275	258	187	93	58	+35
Not stated	51	51		26	12	-	-	1	1	2	-	2	2	5	-	1	غير مبين
Total	23281	23281		9317	41	41	60	127	262	476	741	981	1308	1639	1773	1868	المجموع
Children Both Sexes																	مواليد من كلا الجنسين
0 - 4	1693	836	857	1749	-	-	-	-	-	-	-	5	84	424	573	663	4 - 0
5 - 9	5579	2634	2945	1804	1	-	-	1	6	46	172	473	586	330	83	106	9 - 5
10 - 14	6151	3078	3073	1305	4	8	9	52	110	246	333	279	151	31	28	54	14 - 10
15 - 19	5308	2620	2688	886	3	49	67	111	160	173	128	80	46	19	11	39	19 - 15
20 - 24	5535	2645	2890	795	4	141	112	104	125	98	69	59	18	21	13	31	24 - 20
25 - 29	5044	2428	2616	637	3	190	74	90	85	69	47	37	18	4	7	13	29 - 25
30 - 34	3875	1795	2080	461	2	179	46	63	51	38	28	19	10	7	4	14	34 - 30
35+	15075	7194	7881	1654	12	807	218	171	143	105	66	46	23	14	13	36	+35
Not stated	97	51	46	26	12	3	2	1	2	-	1	1	3	-	-	1	غير مبين
Total	48357	23281	25076	9317	41	1377	528	593	682	775	844	999	939	850	732	957	المجموع

جدول 26: النساء الفلسطينيات (12 سنة فأكثر) اللاتي سبق لهن الزواج حسب مدة الحياة الزوجية بالسنوات وعدد المواليد الباقين على قيد الحياة حسب الجنس ونوع التجمع

Table 26: Ever Married Palestinian Women (12 Years and Over) by Duration of Marriage in Years, Number of Children Still Alive by Sex and Type of Locality (Urban, حضر)

Duration of Marriage & Sex of Children	مجموع المواليد الباقين على قيد الحياة			مجموع النساء (12 سنة فأكثر) اللاتي سبق لهن الزواج	عدد النساء حسب عدد المواليد الباقين على قيد الحياة حسب الجنس													مدة الحياة الزوجية وجنس المولود
	Total Number of Children Still Alive				Ever Married Women with Indicated Number of Children Still Alive by Sex													
	كلا الجنسين	إناث	ذكور		Total of Ever Married Women (12 Years and Over)	غير مبين	+10	9	8	7	6	5	4	3	2	1	0	
Both Sexes	Female	Male	Not Stated															
Children Males																	مواليد ذكور	
0 - 4	236		236	501	-	-	-	-	-	-	-	-	1	36	161	303	4 - 0	
5 - 9	790		790	531	1	-	-	-	-	-	3	19	57	173	182	96	9 - 5	
10 - 14	887		887	410	1	-	-	-	-	1	11	42	113	120	79	43	14 - 10	
15 - 19	644		644	251	-	-	-	-	2	2	17	43	61	69	40	17	19 - 15	
20 - 24	695		695	236	1	-	-	2	4	11	19	49	56	51	24	19	24 - 20	
25 - 29	575		575	174	1	-	-	1	7	13	16	40	42	31	12	11	29 - 25	
30 - 34	534		534	137	-	-	2	4	5	14	18	33	30	25	3	3	34 - 30	
35+	1757		1757	456	1	-	6	11	15	45	77	104	101	55	26	15	+35	
Not stated	25		25	13	4	-	-	-	-	1	2	1	-	1	3	1	غير مبين	
Total	6143		6143	2709	9	-	8	18	33	87	163	331	461	561	530	508	المجموع	
Children Females																	مواليد إناث	
0 - 4	258	258		501	-	-	-	-	-	-	-	-	4	41	164	292	4 - 0	
5 - 9	686	686		531	1	-	-	-	-	2	1	8	56	143	183	137	9 - 5	
10 - 14	820	820		410	1	-	-	1	-	1	14	48	77	109	95	64	14 - 10	
15 - 19	646	646		251	-	-	-	1	4	9	16	37	52	63	46	23	19 - 15	
20 - 24	691	691		236	1	-	1	2	8	10	23	38	52	51	25	25	24 - 20	
25 - 29	554	554		174	1	-	-	2	9	8	17	30	46	32	20	9	29 - 25	
30 - 34	443	443		137	-	-	-	1	5	7	23	25	21	30	20	5	34 - 30	
35+	1547	1547		456	1	2	-	3	14	38	71	88	82	84	52	21	+35	
Not stated	22	22		13	4	-	-	-	-	1	-	1	1	4	1	1	غير مبين	
Total	5667	5667		2709	9	2	1	10	40	76	165	275	391	557	606	577	المجموع	
Children Both Sexes																	مواليد من كلا الجنسين	
0 - 4	494	258	236	501	-	-	-	-	-	-	-	-	18	137	166	180	4 - 0	
5 - 9	1476	686	790	531	1	-	-	-	-	6	31	110	189	123	32	39	9 - 5	
10 - 14	1707	820	887	410	1	-	2	2	11	67	107	105	63	19	12	21	14 - 10	
15 - 19	1290	646	644	251	-	4	3	17	43	46	52	43	20	6	6	11	19 - 15	
20 - 24	1386	691	695	236	1	15	17	24	41	45	39	24	8	4	4	14	24 - 20	
25 - 29	1129	554	575	174	1	25	13	22	31	29	15	17	10	1	5	5	29 - 25	
30 - 34	977	443	534	137	-	27	10	29	18	19	13	10	7	2	-	2	34 - 30	
35+	3304	1547	1757	456	1	82	78	67	63	64	37	23	17	9	7	8	+35	
Not stated	47	22	25	13	4	-	-	2	1	2	1	1	1	-	-	1	غير مبين	
Total	11810	5667	6143	2709	9	153	123	163	208	278	295	333	333	301	232	281	المجموع	

جدول (26 تابع): النساء الفلسطينيات (12 سنة فأكثر) اللاتي سبق لهن الزواج حسب مدة الحياة الزوجية بالسنوات وعدد المواليد الباقيين على قيد الحياة حسب الجنس ونوع التجمع

Table (26 Cont.): Ever Married Palestinian Women (12 Years and Over) by Duration of Marriage in Years, Number of Children Still Alive by Sex and Type of Locality (ريف, Rural)

Duration of Marriage & Sex of Children	مجموع المواليد الباقيين على قيد الحياة			مجموع النساء (12 سنة فأكثر) اللاتي سبق لهن الزواج	عدد النساء حسب عدد المواليد الباقيين على قيد الحياة حسب الجنس												مدة الحياة الزوجية وجنس المولود
	Total Number of Children Still Alive				Ever Married Women with Indicated Number of Children Still Alive by Sex												
	كلا الجنسين	إناث	ذكور		غير مبين	+10	9	8	7	6	5	4	3	2	1	0	
Both Sexes	Female	Male	Total of Ever Married Women (12 Years and Over)	Not Stated													
Children Males																	
0 - 4	593		593	1248	-	-	-	-	-	-	-	-	8	96	377	767	مواليد ذكور
5 - 9	2021		2021	1273	-	-	-	-	-	-	6	40	184	439	401	203	4 - 0
10 - 14	2019		2019	895	3	-	-	1	-	9	29	105	232	263	170	83	9 - 5
15 - 19	1859		1859	635	3	-	-	4	5	24	59	133	157	142	66	42	14 - 10
20 - 24	1936		1936	559	3	-	1	10	12	50	88	109	126	81	47	32	19 - 15
25 - 29	1743		1743	463	2	1	2	9	22	41	75	116	82	64	30	19	24 - 20
30 - 34	1236		1236	324	2	1	2	11	15	31	59	69	52	38	26	18	29 - 25
35+	4323		4323	1198	11	3	9	16	59	114	179	228	231	193	99	56	34 - 30
Not stated	10		10	13	8	-	-	-	-	-	-	-	2	1	2	-	+35
Total	15740		15740	6608	32	5	14	51	113	269	495	800	1074	1317	1218	1220	غير مبين
Children Females																	المجموع
0 - 4	553	553		1248	-	-	-	-	-	-	-	1	5	88	358	796	مواليد إناث
5 - 9	1821	1821		1273	-	-	-	-	-	-	9	48	150	345	444	277	4 - 0
10 - 14	2104	2104		895	3	-	-	2	4	15	49	123	194	243	165	97	9 - 5
15 - 19	1823	1823		635	3	-	-	5	10	32	79	91	129	148	79	59	14 - 10
20 - 24	1733	1733		559	3	-	2	7	15	39	68	105	95	99	77	49	19 - 15
25 - 29	1576	1576		463	2	3	4	6	14	33	62	84	96	94	44	21	24 - 20
30 - 34	1101	1101		324	2	1	1	7	14	27	47	60	53	50	32	30	29 - 25
35+	3826	3826		1198	11	2	3	15	45	71	167	187	242	230	149	76	34 - 30
Not stated	11	11		13	8	-	-	-	-	-	-	1	1	2	-	1	+35
Total	14548	14548		6608	32	6	10	42	102	217	481	700	965	1299	1348	1406	غير مبين
Children Both Sexes																	المجموع
0 - 4	1146	553	593	1248	-	-	-	-	-	-	-	4	57	274	411	502	مواليد من كلا الجنسين
5 - 9	3842	1821	2021	1273	-	-	-	-	4	20	102	337	430	237	72	71	4 - 0
10 - 14	4123	2104	2019	895	3	3	1	25	75	155	248	204	102	22	22	35	9 - 5
15 - 19	3682	1823	1859	635	3	20	40	81	109	143	88	67	32	17	7	28	14 - 10
20 - 24	3669	1733	1936	559	3	76	64	82	83	79	58	45	19	19	13	18	19 - 15
25 - 29	3319	1576	1743	463	2	85	58	74	71	62	44	28	16	9	4	10	24 - 20
30 - 34	2337	1101	1236	324	2	78	35	48	41	40	25	14	9	13	5	14	29 - 25
35+	8149	3826	4323	1198	11	209	132	184	167	148	96	104	55	37	24	31	34 - 30
Not stated	21	11	10	13	8	-	-	-	1	-	1	-	3	-	-	-	+35
Total	30288	14548	15740	6608	32	471	330	494	551	647	662	803	723	628	558	709	غير مبين
																	المجموع

جدول (26 تابع): النساء الفلسطينيات (12 سنة فأكثر) اللاتي سبق لهن الزواج حسب مدة الحياة الزوجية بالسنوات وعدد المواليد الباقين على قيد الحياة حسب الجنس ونوع التجمع

Table (26 Cont.): Ever Married Palestinian Women (12 Years and Over) by Duration of Marriage in Years, Number of Children Still Alive by Sex and Type of Locality
(المجموع، Total)

Duration of Marriage & Sex of Children	مجموع المواليد الباقين على قيد الحياة			مجموع النساء (12 سنة فأكثر) اللاتي سبق لهن الزواج	عدد النساء حسب عدد المواليد الباقين على قيد الحياة حسب الجنس													مدة الحياة الزوجية وجنس المولود
	Total Number of Children Still Alive				Ever Married Women with Indicated Number of Children Still Alive by Sex													
	كلا الجنسين	إناث	ذكور		Total of Ever Married Women (12 Years and Over)	غير مبين	+10	9	8	7	6	5	4	3	2	1	0	
Both Sexes	Female	Male	Not Stated															
Children Males																		
0 - 4	829		829	1749	-	-	-	-	-	-	-	-	9	132	538	1070	مواليد ذكور	
5 - 9	2811		2811	1804	1	-	-	-	-	-	9	59	241	612	583	299	4 - 0	
10 - 14	2906		2906	1305	4	-	-	1	-	10	40	147	345	383	249	126	9 - 5	
15 - 19	2503		2503	886	3	-	-	4	7	26	76	176	218	211	106	59	14 - 10	
20 - 24	2631		2631	795	4	-	1	12	16	61	107	158	182	132	71	51	19 - 15	
25 - 29	2318		2318	637	3	1	2	10	29	54	91	156	124	95	42	30	24 - 20	
30 - 34	1770		1770	461	2	1	4	15	20	45	77	102	82	63	29	21	29 - 25	
35+	6080		6080	1654	12	3	15	27	74	159	256	332	332	248	125	71	34 - 30	
Not stated	35		35	26	12	-	-	-	-	1	2	1	2	2	5	1	+35	
Total	21883		21883	9317	41	5	22	69	146	356	658	1131	1535	1878	1748	1728	غير مبين	
Children Females																	المجموع	
0 - 4	811	811		1749	-	-	-	-	-	-	-	1	9	129	522	1088	مواليد إناث	
5 - 9	2507	2507		1804	1	-	-	-	-	2	10	56	206	488	627	414	4 - 0	
10 - 14	2924	2924		1305	4	-	-	3	4	16	63	171	271	352	260	161	9 - 5	
15 - 19	2469	2469		886	3	-	-	6	14	41	95	128	181	211	125	82	14 - 10	
20 - 24	2424	2424		795	4	-	3	9	23	49	91	143	147	150	102	74	19 - 15	
25 - 29	2130	2130		637	3	3	4	8	23	41	79	114	142	126	64	30	24 - 20	
30 - 34	1544	1544		461	2	1	1	8	19	34	70	85	74	80	52	35	29 - 25	
35+	5373	5373		1654	12	4	3	18	59	109	238	275	324	314	201	97	34 - 30	
Not stated	33	33		26	12	-	-	-	-	1	-	2	2	6	1	2	+35	
Total	20215	20215		9317	41	8	11	52	142	293	646	975	1356	1856	1954	1983	غير مبين	
Children Both Sexes																	المجموع	
0 - 4	1640	811	829	1749	-	-	-	-	-	-	-	4	75	411	577	682	مواليد من كلا الجنسين	
5 - 9	5318	2507	2811	1804	1	-	-	-	4	26	133	447	619	360	104	110	4 - 0	
10 - 14	5830	2924	2906	1305	4	3	3	27	86	222	355	309	165	41	34	56	9 - 5	
15 - 19	4972	2469	2503	886	3	24	43	98	152	189	140	110	52	23	13	39	14 - 10	
20 - 24	5055	2424	2631	795	4	91	81	106	124	124	97	69	27	23	17	32	19 - 15	
25 - 29	4448	2130	2318	637	3	110	71	96	102	91	59	45	26	10	9	15	24 - 20	
30 - 34	3314	1544	1770	461	2	105	45	77	59	59	38	24	16	15	5	16	29 - 25	
35+	11453	5373	6080	1654	12	291	210	251	230	212	133	127	72	46	31	39	34 - 30	
Not stated	68	33	35	26	12	-	-	2	2	2	2	1	4	-	-	1	+35	
Total	42098	20215	21883	9317	41	624	453	657	759	925	957	1136	1056	929	790	990	غير مبين	
																	المجموع	

جدول 27: النساء الفلسطينيات (12 - 59) سنة اللاتي سبق لهن الزواج حسب الحالة التعليمية وفئات العمر بالسنوات وعدد المواليد الذين سبق إنجابهم أحياء خلال 12 شهر السابقة للتعهد حسب الجنس ونوع التجمع

Table 27: Ever Married Palestinian Women (12 - 59) Years by Educational Attainment, Age Groups in Years and Number of Births Ever Born Alive by Sex Within the 12 Months Preceding the Census and Type of Locality (حضر, Urban)

Educational Attainment	Age	مجموع النساء (12 - 59) سنة اللاتي سبق لهن الزواج Total of Ever Married Women (12 - 59) Years	عدد المواليد الذين سبق إنجابهم أحياء خلال 12 شهر السابقة للتعهد Live Births Ever Born in Past 12 Months			العمر	الحالة التعليمية
			كلا الجنسين Both Sexes	إناث Female	ذكور Male		
Illiterate	12 - 14	-	-	-	-	14 - 12	أمية
	15 - 19	-	-	-	-	19 - 15	
	20 - 24	7	5	2	3	24 - 20	
	25 - 29	11	2	-	2	29 - 25	
	30 - 34	17	-	-	-	34 - 30	
	35 - 39	16	5	3	2	39 - 35	
	40 - 44	33	2	1	1	44 - 40	
	45 - 49	40	1	-	1	49 - 45	
	50 - 54	77	-	-	-	54 - 50	
	55 - 59	88	-	-	-	59 - 55	
Not Stated	-	-	-	-	-	غير مبين	
Total	289	15	6	9	المجموع		
Can Read & Write	12 - 14	-	-	-	-	14 - 12	ملم
	15 - 19	6	3	1	2	19 - 15	
	20 - 24	11	9	6	3	24 - 20	
	25 - 29	24	9	5	4	29 - 25	
	30 - 34	33	9	6	3	34 - 30	
	35 - 39	47	9	3	6	39 - 35	
	40 - 44	42	4	4	-	44 - 40	
	45 - 49	34	1	1	-	49 - 45	
	50 - 54	27	-	-	-	54 - 50	
	55 - 59	22	-	-	-	59 - 55	
Not Stated	-	-	-	-	-	غير مبين	
Total	246	44	26	18	المجموع		
Elementary	12 - 14	-	-	-	-	14 - 12	ابتدائي
	15 - 19	62	23	10	13	19 - 15	
	20 - 24	114	34	11	23	24 - 20	
	25 - 29	96	23	11	12	29 - 25	
	30 - 34	67	18	8	10	34 - 30	
	35 - 39	75	7	4	3	39 - 35	
	40 - 44	52	3	2	1	44 - 40	
	45 - 49	28	-	-	-	49 - 45	
	50 - 54	31	-	-	-	54 - 50	
	55 - 59	14	-	-	-	59 - 55	
Not Stated	-	-	-	-	-	غير مبين	
Total	539	108	46	62	المجموع		
Preparatory	12 - 14	-	-	-	-	14 - 12	إعدادي
	15 - 19	66	26	14	12	19 - 15	
	20 - 24	170	54	26	28	24 - 20	
	25 - 29	122	26	8	18	29 - 25	
	30 - 34	113	22	9	13	34 - 30	
	35 - 39	49	4	3	1	39 - 35	

جدول (27 تابع): النساء الفلسطينيات (12 - 59) سنة اللاتي سبق لهن الزواج حسب الحالة التعليمية وفئات العمر بالسنوات وعدد المواليد الذين سبق إنجابهم أحياء خلال 12 شهر السابقة للتعهد حسب الجنس ونوع التجمع

Table (27 Cont.): Ever Married Palestinian Women (12 - 59) Years by Educational Attainment, Age Groups in Years and Number of Births Ever Born Alive by Sex Within the 12 Months Preceding the Census and Type of (حضر, Urban)

Educational Attainment	Age	مجموع النساء (12 - 59) سنة اللاتي سبق لهن الزواج Total of Ever Married Women (12 - 59) Years	عدد المواليد الذين سبق إنجابهم أحياء خلال 12 شهر السابقة للتعهد Live Births Ever Born in Past 12 Months			العمر	الحالة التعليمية
			كلا الجنسين Both Sexes	إناث Female	ذكور Male		
Secondary	40 - 44	30	-	-	-	44 - 40	ثانوي
	45 - 49	14	-	-	-	49 - 45	
	50 - 54	3	-	-	-	54 - 50	
	55 - 59	4	-	-	-	59 - 55	
	Not Stated	-	-	-	-	غير مبين	
	Total	571	132	60	72	المجموع	
	12 - 14	-	-	-	-	14 - 12	
	15 - 19	12	3	1	2	19 - 15	
	20 - 24	75	30	20	10	24 - 20	
	25 - 29	108	28	10	18	29 - 25	
Associate Diploma	30 - 34	74	15	8	7	34 - 30	دبلوم متوسط
	35 - 39	42	3	1	2	39 - 35	
	40 - 44	17	-	-	-	44 - 40	
	45 - 49	13	-	-	-	49 - 45	
	50 - 54	6	-	-	-	54 - 50	
	55 - 59	3	-	-	-	59 - 55	
	Not Stated	-	-	-	-	غير مبين	
	Total	350	79	40	39	المجموع	
	12 - 14	-	-	-	-	14 - 12	
	15 - 19	-	-	-	-	19 - 15	
Bachelor	20 - 24	22	8	5	3	24 - 20	بكالوريوس
	25 - 29	36	10	4	6	29 - 25	
	30 - 34	44	10	3	7	34 - 30	
	35 - 39	40	7	3	4	39 - 35	
	40 - 44	24	-	-	-	44 - 40	
	45 - 49	14	-	-	-	49 - 45	
	50 - 54	1	-	-	-	54 - 50	
	55 - 59	-	-	-	-	59 - 55	
	Not Stated	-	-	-	-	غير مبين	
	Total	181	35	15	20	المجموع	
12 - 14	-	-	-	-	14 - 12	بكالوريوس	
15 - 19	-	-	-	-	19 - 15		
20 - 24	10	2	-	2	24 - 20		
25 - 29	15	4	2	2	29 - 25		
30 - 34	30	8	4	4	34 - 30		
35 - 39	15	4	2	2	39 - 35		
40 - 44	11	-	-	-	44 - 40		
45 - 49	4	-	-	-	49 - 45		
50 - 54	2	-	-	-	54 - 50		
55 - 59	1	-	-	-	59 - 55		
Not Stated	-	-	-	-	غير مبين		
Total	88	18	8	10	المجموع		

جدول (27 تابع): النساء الفلسطينيات (12 - 59) سنة اللاتي سبق لهن الزواج حسب الحالة التعليمية وفئات العمر بالسنوات وعدد المواليد الذين سبق إنجابهم أحياء خلال 12 شهر السابقة للعدد حسب الجنس ونوع التجمع

Table (27 Cont.): Ever Married Palestinian Women (12 - 59) Years by Educational Attainment, Age Groups in Years and Number of Births Ever Born Alive by Sex Within the 12 Months Preceding the Census and Type of (حضر, Urban)

Educational Attainment	Age	مجموع النساء (12 - 59) سنة اللاتي سبق لهن الزواج Total of Ever Married Women (12 - 59) Years	عدد المواليد الذين سبق إنجابهم أحياء خلال 12 شهر السابقة للعدد Live Births Ever Born in Past 12 Months			العمر	الحالة التعليمية
			كلا الجنسين Both Sexes	إناث Female	ذكور Male		
More Than Bachelor	12 - 14	-	-	-	-	14 - 12	أعلى من بكالوريوس
	15 - 19	-	-	-	-	19 - 15	
	20 - 24	-	-	-	-	24 - 20	
	25 - 29	-	-	-	-	29 - 25	
	30 - 34	1	-	-	-	34 - 30	
	35 - 39	2	-	-	-	39 - 35	
	40 - 44	-	-	-	-	44 - 40	
	45 - 49	-	-	-	-	49 - 45	
	50 - 54	-	-	-	-	54 - 50	
	55 - 59	-	-	-	-	59 - 55	
Not Stated	-	-	-	-	غير مبين		
Total	3	-	-	-	المجموع		
Not Stated	12 - 14	-	-	-	-	14 - 12	غير مبين
	15 - 19	-	-	-	-	19 - 15	
	20 - 24	-	-	-	-	24 - 20	
	25 - 29	-	-	-	-	29 - 25	
	30 - 34	-	-	-	-	34 - 30	
	35 - 39	2	-	-	-	39 - 35	
	40 - 44	1	-	-	-	44 - 40	
	45 - 49	1	-	-	-	49 - 45	
	50 - 54	5	-	-	-	54 - 50	
	55 - 59	3	-	-	-	59 - 55	
Not Stated	1	-	-	-	غير مبين		
Total	13	-	-	-	المجموع		
Total	12 - 14	-	-	-	-	14 - 12	المجموع
	15 - 19	146	55	26	29	19 - 15	
	20 - 24	409	142	70	72	24 - 20	
	25 - 29	412	102	40	62	29 - 25	
	30 - 34	379	82	38	44	34 - 30	
	35 - 39	288	39	19	20	39 - 35	
	40 - 44	210	9	7	2	44 - 40	
	45 - 49	148	2	1	1	49 - 45	
	50 - 54	152	-	-	-	54 - 50	
	55 - 59	135	-	-	-	59 - 55	
Not Stated	1	-	-	-	غير مبين		
Total	2280	431	201	230	المجموع		

جدول (27 تابع): النساء الفلسطينيات (12 - 59) سنة اللاتي سبق لهن الزواج حسب الحالة التعليمية وفئات العمر بالسنوات وعدد المواليد الذين سبق إنجابهم أحياء خلال 12 شهر السابقة للعدد حسب الجنس ونوع التجمع

Table (27 Cont.): Ever Married Palestinian Women (12 - 59) Years by Educational Attainment, Age Groups in Years and Number of Births Ever Born Alive by Sex Within the 12 Months Preceding the Census and Type of (Rural , ريف)

Educational Attainment	Age	مجموع النساء (12 - 59) سنة اللاتي سبق لهن الزواج Total of Ever Married Women (12 - 59) Years	عدد المواليد الذين سبق إنجابهم أحياء خلال 12 شهر السابقة للعدد Live Births Ever Born in Past 12 Months			العمر	الحالة التعليمية
			كلا الجنسين Both Sexes	إناث Female	ذكور Male		
Illiterate	12 - 14	-	-	-	-	14 - 12	أمي
	15 - 19	9	3	2	1	19 - 15	
	20 - 24	15	3	1	2	24 - 20	
	25 - 29	21	5	2	3	29 - 25	
	30 - 34	58	20	11	9	34 - 30	
	35 - 39	83	16	8	8	39 - 35	
	40 - 44	103	7	4	3	44 - 40	
	45 - 49	157	2	2	-	49 - 45	
	50 - 54	235	-	-	-	54 - 50	
	55 - 59	278	-	-	-	59 - 55	
Not Stated	-	-	-	-	غير مبين		
Total	959	56	30	26	المجموع		
Can Read & Write	12 - 14	-	-	-	-	14 - 12	ملم
	15 - 19	21	8	4	4	19 - 15	
	20 - 24	74	30	12	18	24 - 20	
	25 - 29	84	24	15	9	29 - 25	
	30 - 34	81	20	5	15	34 - 30	
	35 - 39	123	19	9	10	39 - 35	
	40 - 44	145	9	5	4	44 - 40	
	45 - 49	85	-	-	-	49 - 45	
	50 - 54	47	-	-	-	54 - 50	
	55 - 59	11	-	-	-	59 - 55	
Not Stated	1	-	-	-	غير مبين		
Total	672	110	50	60	المجموع		
Elementary	12 - 14	1	-	-	-	14 - 12	ابتدائي
	15 - 19	124	49	24	25	19 - 15	
	20 - 24	285	103	47	56	24 - 20	
	25 - 29	247	74	40	34	29 - 25	
	30 - 34	199	49	28	21	34 - 30	
	35 - 39	171	31	10	21	39 - 35	
	40 - 44	146	12	11	1	44 - 40	
	45 - 49	84	1	-	1	49 - 45	
	50 - 54	35	-	-	-	54 - 50	
	55 - 59	4	-	-	-	59 - 55	
Not Stated	-	-	-	-	غير مبين		
Total	1296	319	160	159	المجموع		
Preparatory	12 - 14	-	-	-	-	14 - 12	إعدادي
	15 - 19	157	37	20	17	19 - 15	
	20 - 24	366	146	62	84	24 - 20	
	25 - 29	359	102	49	53	29 - 25	
	30 - 34	295	74	41	33	34 - 30	
	35 - 39	147	28	11	17	39 - 35	

جدول (27 تابع): النساء الفلسطينيات (12 - 59) سنة اللاتي سبق لهن الزواج حسب الحالة التعليمية وفئات العمر بالسنوات وعدد المواليد الذين سبق إنجابهم أحياء خلال 12 شهر السابقة للتعداد حسب الجنس ونوع التجمع

Table (27 Cont.): Ever Married Palestinian Women (12 - 59) Years by Educational Attainment, Age Groups in Years and Number of Births Ever Born Alive by Sex Within the 12 Months Preceding the Census and Type of (ريف , Rural)

Educational Attainment	Age	مجموع النساء (12 - 59) سنة اللاتي سبق لهن الزواج Total of Ever Married Women (12 - 59) Years	عدد المواليد الذين سبق إنجابهم أحياء خلال 12 شهر السابقة للتعداد Live Births Ever Born in Past 12 Months			العمر	الحالة التعليمية
			كلا الجنسين Both Sexes	إناث Female	ذكور Male		
Secondary	40 - 44	63	5	-	5	44 - 40	ثانوي
	45 - 49	15	-	-	-	49 - 45	
	50 - 54	5	-	-	-	54 - 50	
	55 - 59	1	-	-	-	59 - 55	
	Not Stated	-	-	-	-	غير مبين	
	Total	1408	392	183	209	المجموع	
	12 - 14	-	-	-	-	14 - 12	
	15 - 19	36	10	6	4	19 - 15	
	20 - 24	146	68	38	30	24 - 20	
	25 - 29	202	69	26	43	29 - 25	
Associate Diploma	30 - 34	112	25	16	9	34 - 30	دبلوم متوسط
	35 - 39	67	11	3	8	39 - 35	
	40 - 44	24	1	1	-	44 - 40	
	45 - 49	16	-	-	-	49 - 45	
	50 - 54	6	-	-	-	54 - 50	
	55 - 59	-	-	-	-	59 - 55	
	Not Stated	-	-	-	-	غير مبين	
	Total	609	184	90	94	المجموع	
	12 - 14	-	-	-	-	14 - 12	
	15 - 19	-	-	-	-	19 - 15	
Bachelor	20 - 24	38	15	11	4	24 - 20	بكالوريوس
	25 - 29	73	29	14	15	29 - 25	
	30 - 34	102	29	15	14	34 - 30	
	35 - 39	78	15	10	5	39 - 35	
	40 - 44	33	4	3	1	44 - 40	
	45 - 49	14	-	-	-	49 - 45	
	50 - 54	4	-	-	-	54 - 50	
	55 - 59	1	-	-	-	59 - 55	
	Not Stated	-	-	-	-	غير مبين	
	Total	343	92	53	39	المجموع	
12 - 14	-	-	-	-	14 - 12		
15 - 19	-	-	-	-	19 - 15		
20 - 24	18	8	3	5	24 - 20		
25 - 29	28	12	6	6	29 - 25		
30 - 34	34	14	5	9	34 - 30		
35 - 39	20	4	2	2	39 - 35		
40 - 44	8	-	-	-	44 - 40		
45 - 49	3	-	-	-	49 - 45		
50 - 54	-	-	-	-	54 - 50		
55 - 59	1	-	-	-	59 - 55		
Not Stated	-	-	-	-	غير مبين		
Total	112	38	16	22	المجموع		

جدول (27 تابع): النساء الفلسطينيات (12 - 59) سنة اللاتي سبق لهن الزواج حسب الحالة التعليمية وفئات العمر بالسنوات وعدد المواليد الذين سبق إنجابهم أحياء خلال 12 شهر السابقة للتعداد حسب الجنس ونوع التجمع

Table (27 Cont.): Ever Married Palestinian Women (12 - 59) Years by Educational Attainment, Age Groups in Years and Number of Births Ever Born Alive by Sex Within the 12 Months Preceding the Census and Type of (ريف , Rural)

Educational Attainment	Age	مجموع النساء (12 - 59) سنة اللاتي سبق لهن الزواج Total of Ever Married Women (12 - 59) Years	عدد المواليد الذين سبق إنجابهم أحياء خلال 12 شهر السابقة للتعداد Live Births Ever Born in Past 12 Months			العمر	الحالة التعليمية
			كلا الجنسين Both Sexes	إناث Female	ذكور Male		
More Than Bachelor	12 - 14	-	-	-	-	14 - 12	أعلى من بكالوريوس
	15 - 19	-	-	-	-	19 - 15	
	20 - 24	1	-	-	-	24 - 20	
	25 - 29	1	-	-	-	29 - 25	
	30 - 34	2	1	1	-	34 - 30	
	35 - 39	-	-	-	-	39 - 35	
	40 - 44	-	-	-	-	44 - 40	
	45 - 49	-	-	-	-	49 - 45	
	50 - 54	-	-	-	-	54 - 50	
	55 - 59	-	-	-	-	59 - 55	
Not Stated	-	-	-	-	غير مبين		
	Total	4	1	1	المجموع		
Not Stated	12 - 14	-	-	-	-	14 - 12	غير مبين
	15 - 19	-	-	-	-	19 - 15	
	20 - 24	-	-	-	-	24 - 20	
	25 - 29	-	-	-	-	29 - 25	
	30 - 34	2	-	-	-	34 - 30	
	35 - 39	5	-	-	-	39 - 35	
	40 - 44	5	1	-	1	44 - 40	
	45 - 49	5	-	-	-	49 - 45	
	50 - 54	10	-	-	-	54 - 50	
	55 - 59	17	-	-	-	59 - 55	
Not Stated	1	-	-	-	غير مبين		
	Total	45	1	-	1	المجموع	
Total	12 - 14	1	-	-	-	14 - 12	المجموع
	15 - 19	347	107	56	51	19 - 15	
	20 - 24	943	373	174	199	24 - 20	
	25 - 29	1015	315	152	163	29 - 25	
	30 - 34	885	232	122	110	34 - 30	
	35 - 39	694	124	53	71	39 - 35	
	40 - 44	527	39	24	15	44 - 40	
	45 - 49	379	3	2	1	49 - 45	
	50 - 54	342	-	-	-	54 - 50	
	55 - 59	313	-	-	-	59 - 55	
Not Stated	2	-	-	-	غير مبين		
	Total	5448	1193	583	610	المجموع	

جدول (27 تابع): النساء الفلسطينيات (12 - 59) سنة اللاتي سبق لهن الزواج حسب الحالة التعليمية وفئات العمر بالسنوات وعدد المواليد الذين سبق إنجابهم أحياء خلال 12 شهر السابقة للعدد حسب الجنس ونوع التجمع

Table (27 Cont.): Ever Married Palestinian Women (12 - 59) Years by Educational Attainment, Age Groups in Years and Number of Births Ever Born Alive by Sex Within the 12 Months Preceding the Census and Type of (المجموع، Total)

Educational Attainment	Age	مجموع النساء (12 - 59) سنة اللاتي سبق لهن الزواج Total of Ever Married Women (12 - 59) Years	عدد المواليد الذين سبق إنجابهم أحياء خلال 12 شهر السابقة للعدد Live Births Ever Born in Past 12 Months			العمر	الحالة التعليمية
			كلا الجنسين Both Sexes	إناث Female	ذكور Male		
Illiterate	12 - 14	-	-	-	-	14 - 12	أمي
	15 - 19	9	3	2	1	19 - 15	
	20 - 24	22	8	3	5	24 - 20	
	25 - 29	32	7	2	5	29 - 25	
	30 - 34	75	20	11	9	34 - 30	
	35 - 39	99	21	11	10	39 - 35	
	40 - 44	136	9	5	4	44 - 40	
	45 - 49	197	3	2	1	49 - 45	
	50 - 54	312	-	-	-	54 - 50	
	55 - 59	366	-	-	-	59 - 55	
Not Stated	-	-	-	-	-	غير مبين	
Total	1248	71	36	35	المجموع		
Can Read & Write	12 - 14	-	-	-	-	14 - 12	ملم
	15 - 19	27	11	5	6	19 - 15	
	20 - 24	85	39	18	21	24 - 20	
	25 - 29	108	33	20	13	29 - 25	
	30 - 34	114	29	11	18	34 - 30	
	35 - 39	170	28	12	16	39 - 35	
	40 - 44	187	13	9	4	44 - 40	
	45 - 49	119	1	1	-	49 - 45	
	50 - 54	74	-	-	-	54 - 50	
	55 - 59	33	-	-	-	59 - 55	
Not Stated	1	-	-	-	-	غير مبين	
Total	918	154	76	78	المجموع		
Elementary	12 - 14	1	-	-	-	14 - 12	ابتدائي
	15 - 19	186	72	34	38	19 - 15	
	20 - 24	399	137	58	79	24 - 20	
	25 - 29	343	97	51	46	29 - 25	
	30 - 34	266	67	36	31	34 - 30	
	35 - 39	246	38	14	24	39 - 35	
	40 - 44	198	15	13	2	44 - 40	
	45 - 49	112	1	-	1	49 - 45	
	50 - 54	66	-	-	-	54 - 50	
	55 - 59	18	-	-	-	59 - 55	
Not Stated	-	-	-	-	-	غير مبين	
Total	1835	427	206	221	المجموع		
Preparatory	12 - 14	-	-	-	-	14 - 12	إعدادي
	15 - 19	223	63	34	29	19 - 15	
	20 - 24	536	200	88	112	24 - 20	
	25 - 29	481	128	57	71	29 - 25	
	30 - 34	408	96	50	46	34 - 30	
	35 - 39	196	32	14	18	39 - 35	

جدول (27 تابع): النساء الفلسطينيات (12 - 59) سنة اللاتي سبق لهن الزواج حسب الحالة التعليمية وفئات العمر بالسنوات وعدد المواليد الذين سبق إنجابهم أحياء خلال 12 شهر السابقة للتعداد حسب الجنس ونوع التجمع

Table (27 Cont.): Ever Married Palestinian Women (12 - 59) Years by Educational Attainment, Age Groups in Years and Number of Births Ever Born Alive by Sex Within the 12 Months Preceding the Census and Type of (المجموع، Total)

Educational Attainment	Age	مجموع النساء (12 - 59) سنة اللاتي سبق لهن الزواج Total of Ever Married Women (12 - 59) Years	عدد المواليد الذين سبق إنجابهم أحياء خلال 12 شهر السابقة للتعداد Live Births Ever Born in Past 12 Months			العمر	الحالة التعليمية
			كلا الجنسين Both Sexes	إناث Female	ذكور Male		
Secondary	40 - 44	93	5	-	5	44 - 40	ثانوي
	45 - 49	29	-	-	-	49 - 45	
	50 - 54	8	-	-	-	54 - 50	
	55 - 59	5	-	-	-	59 - 55	
	Not Stated	-	-	-	-	غير مبين	
	Total	1979	524	243	281	المجموع	
	12 - 14	-	-	-	-	14 - 12	
	15 - 19	48	13	7	6	19 - 15	
	20 - 24	221	98	58	40	24 - 20	
	25 - 29	310	97	36	61	29 - 25	
Associate Diploma	30 - 34	186	40	24	16	34 - 30	دبلوم متوسط
	35 - 39	109	14	4	10	39 - 35	
	40 - 44	41	1	1	-	44 - 40	
	45 - 49	29	-	-	-	49 - 45	
	50 - 54	12	-	-	-	54 - 50	
	55 - 59	3	-	-	-	59 - 55	
	Not Stated	-	-	-	-	غير مبين	
	Total	959	263	130	133	المجموع	
	12 - 14	-	-	-	-	14 - 12	
	15 - 19	-	-	-	-	19 - 15	
Bachelor	20 - 24	60	23	16	7	24 - 20	بكالوريوس
	25 - 29	109	39	18	21	29 - 25	
	30 - 34	146	39	18	21	34 - 30	
	35 - 39	118	22	13	9	39 - 35	
	40 - 44	57	4	3	1	44 - 40	
	45 - 49	28	-	-	-	49 - 45	
	50 - 54	5	-	-	-	54 - 50	
	55 - 59	1	-	-	-	59 - 55	
	Not Stated	-	-	-	-	غير مبين	
	Total	524	127	68	59	المجموع	
12 - 14	-	-	-	-	14 - 12		
15 - 19	-	-	-	-	19 - 15		
20 - 24	28	10	3	7	24 - 20		
25 - 29	43	16	8	8	29 - 25		
30 - 34	64	22	9	13	34 - 30		
35 - 39	35	8	4	4	39 - 35		
40 - 44	19	-	-	-	44 - 40		
45 - 49	7	-	-	-	49 - 45		
50 - 54	2	-	-	-	54 - 50		
55 - 59	2	-	-	-	59 - 55		
Not Stated	-	-	-	-	غير مبين		
Total	200	56	24	32	المجموع		

جدول (27 تابع): النساء الفلسطينيات (12 - 59) سنة اللاتي سبق لهن الزواج حسب الحالة التعليمية وفئات العمر بالسنوات وعدد المواليد الذين سبق إنجابهم أحياء خلال 12 شهر السابقة للتعهد حسب الجنس ونوع التجمع

Table (27 Cont.): Ever Married Palestinian Women (12 - 59) Years by Educational Attainment, Age Groups in Years and Number of Births Ever Born Alive by Sex Within the 12 Months Preceding the Census and Type of (المجموع، Total)

Educational Attainment	Age	مجموع النساء (12 - 59) سنة اللاتي سبق لهن الزواج Total of Ever Married Women (12 - 59) Years	عدد المواليد الذين سبق إنجابهم أحياء خلال 12 شهر السابقة للتعهد Live Births Ever Born in Past 12 Months			العمر	الحالة التعليمية
			كلا الجنسين Both Sexes	إناث Female	ذكور Male		
More Than Bachelor	12 - 14	-	-	-	-	14 - 12	أعلى من بكالوريوس
	15 - 19	-	-	-	-	19 - 15	
	20 - 24	1	-	-	-	24 - 20	
	25 - 29	1	-	-	-	29 - 25	
	30 - 34	3	1	1	-	34 - 30	
	35 - 39	2	-	-	-	39 - 35	
	40 - 44	-	-	-	-	44 - 40	
	45 - 49	-	-	-	-	49 - 45	
	50 - 54	-	-	-	-	54 - 50	
	55 - 59	-	-	-	-	59 - 55	
Not Stated	-	-	-	-	غير مبين		
	Total	7	1	1	-	المجموع	
Not Stated	12 - 14	-	-	-	-	14 - 12	غير مبين
	15 - 19	-	-	-	-	19 - 15	
	20 - 24	-	-	-	-	24 - 20	
	25 - 29	-	-	-	-	29 - 25	
	30 - 34	2	-	-	-	34 - 30	
	35 - 39	7	-	-	-	39 - 35	
	40 - 44	6	1	-	1	44 - 40	
	45 - 49	6	-	-	-	49 - 45	
	50 - 54	15	-	-	-	54 - 50	
	55 - 59	20	-	-	-	59 - 55	
Not Stated	2	-	-	-	غير مبين		
	Total	58	1	-	1	المجموع	
Total	12 - 14	1	-	-	-	14 - 12	المجموع
	15 - 19	493	162	82	80	19 - 15	
	20 - 24	1352	515	244	271	24 - 20	
	25 - 29	1427	417	192	225	29 - 25	
	30 - 34	1264	314	160	154	34 - 30	
	35 - 39	982	163	72	91	39 - 35	
	40 - 44	737	48	31	17	44 - 40	
	45 - 49	527	5	3	2	49 - 45	
	50 - 54	494	-	-	-	54 - 50	
	55 - 59	448	-	-	-	59 - 55	
Not Stated	3	-	-	-	غير مبين		
	Total	7728	1624	784	840	المجموع	

جدول 28: النساء الفلسطينيات (12 - 59) سنة اللاتي سبق لهن الزواج حسب فئات العمر بالسنوات وجملة المواليد الذين سبق إنجابهم أحياء خلال 12 شهر السابقة للتعداد والباقيين على قيد الحياة والمتوفين منهم ونوع التجمع

Table 28: Ever Married Palestinian Women (12 - 59) Years by Age Groups in Years, Number of Births Ever Born Alive in 12 Months Preceding the Census, Number of Births Still Alive, Number of Deaths Among these Live Births and Type of Locality

(حضر, Urban)

Age Groups	عدد المواليد المتوفين Number of Deaths			عدد المواليد الباقيين على قيد الحياة Number of Births Still Alive			عدد المواليد الذين سبق إنجابهم أحياء Number of Births Ever Born Alive			مجموع النساء (12 - 59) سنة اللاتي سبق لهن الزواج Total of Ever Married Women (12 - 59) Years	عدد النساء حسب عدد المواليد الذين سبق إنجابهم أحياء خلال السنة السابقة Women With Indicated Number of Births Ever Born Alive in 12 Months Preceding the Census					فئات العمر	
	كلا الجنسين Both Sexes	إناث Female	ذكور Male	كلا الجنسين Both Sexes	إناث Female	ذكور Male	كلا الجنسين Both Sexes	إناث Female	ذكور Male		غير مبين Not Stated	+ 4	3	2	1		0
	12 - 14	-	-	-	-	-	-	-	-		-	-	-	-	-		-
15 - 19	-	-	-	55	26	29	55	26	29	146	-	-	-	1	53	92	19 - 15
20 - 24	2	2	-	140	68	72	142	70	72	409	-	-	-	-	142	267	24 - 20
25 - 29	-	-	-	102	40	62	102	40	62	412	-	-	-	1	100	311	29 - 25
30 - 34	1	-	1	81	38	43	82	38	44	379	2	-	-	-	82	295	34 - 30
35 - 39	1	-	1	38	19	19	39	19	20	288	-	-	-	-	39	249	39 - 35
40 - 44	-	-	-	9	7	2	9	7	2	210	1	-	-	1	7	201	44 - 40
45 - 49	-	-	-	2	1	1	2	1	1	148	-	-	-	-	2	146	49 - 45
50 - 54	-	-	-	-	-	-	-	-	-	152	-	-	-	-	-	152	54 - 50
55 - 59	-	-	-	-	-	-	-	-	-	135	-	-	-	-	-	135	59 - 55
Not Stated	-	-	-	-	-	-	-	-	-	1	1	-	-	-	-	-	غير مبين
Total	4	2	2	427	199	228	431	201	230	2280	4	-	-	3	425	1848	المجموع

جدول (28 تابع): النساء الفلسطينيات (12 - 59) سنة اللاتي سبق لهن الزواج حسب فئات العمر بالسنوات وجملة المواليد الذين سبق إنجابهم أحياء خلال 12 شهر السابقة للتعداد والباقيين على قيد الحياة والمتوفين منهم ونوع التجمع

Table (28 Cont.): Ever Married Palestinian Women (12 - 59) Years by Age Groups in Years, Number of Births Ever Born Alive in 12 Months Preceding the Census, Number of Births Still Alive, Number of Deaths Among these Live Births and Type of Locality
(ريف, Rural)

Age Groups	عدد المواليد المتوفين Number of Deaths			عدد المواليد الباقيين على قيد الحياة Number of Births Still Alive			عدد المواليد الذين سبق إنجابهم أحياء Number of Births Ever Born Alive			مجموع النساء (12 - 59) سنة اللاتي سبق لهن الزواج Total of Ever Married Women (12 - 59) Years	عدد النساء حسب عدد المواليد الذين سبق إنجابهم أحياء خلال السنة السابقة Women With Indicated Number of Births Ever Born Alive in 12 Months Preceding the Census						فئات العمر
	كلا الجنسين Both Sexes	إناث Female	ذكور Male	كلا الجنسين Both Sexes	إناث Female	ذكور Male	كلا الجنسين Both Sexes	إناث Female	ذكور Male		غير مبيّن Not Stated	+ 4	3	2	1	0	
	12 - 14	-	-	-	-	-	-	-	-		-	1	-	-	-	-	
15 - 19	2	1	1	105	55	50	107	56	51	347	-	-	-	-	107	240	19 - 15
20 - 24	10	2	8	363	172	191	373	174	199	943	1	-	-	6	361	575	24 - 20
25 - 29	7	4	3	308	148	160	315	152	163	1015	-	-	-	7	301	707	29 - 25
30 - 34	5	1	4	227	121	106	232	122	110	885	2	-	1	4	221	657	34 - 30
35 - 39	4	1	3	120	52	68	124	53	71	694	4	-	-	3	118	569	39 - 35
40 - 44	1	-	1	38	24	14	39	24	15	527	-	-	-	-	39	488	44 - 40
45 - 49	-	-	-	3	2	1	3	2	1	379	2	-	-	-	3	374	49 - 45
50 - 54	-	-	-	-	-	-	-	-	-	342	3	-	-	-	-	339	54 - 50
55 - 59	-	-	-	-	-	-	-	-	-	313	-	-	-	-	-	313	59 - 55
Not Stated	-	-	-	-	-	-	-	-	-	2	2	-	-	-	-	-	غير مبيّن
Total	29	9	20	1164	574	590	1193	583	610	5448	14	-	1	20	1150	4263	المجموع

جدول (28 تابع): النساء الفلسطينيات (12 - 59) سنة اللاتي سبق لهن الزواج حسب فئات العمر بالسنوات وجملة المواليد الذين سبق إنجابهم أحياء خلال 12 شهر السابقة للتعداد والباقيين على قيد الحياة والمتوفين منهم ونوع التجمع

Table (28 Cont.): Ever Married Palestinian Women (12 - 59) Years by Age Groups in Years, Number of Births Ever Born Alive in 12 Months Preceding the Census, Number of Births Still Alive, Number of Deaths Among these Live Births and Type of Locality
(المجموع، Total)

Age Groups	عدد المواليد المتوفين Number of Deaths			عدد المواليد الباقيين على قيد الحياة Number of Births Still Alive			عدد المواليد الذين سبق إنجابهم أحياء Number of Births Ever Born Alive			مجموع النساء (12 - 59) سنة اللاتي سبق لهن الزواج Total of Ever Married Women (12 - 59) Years	عدد النساء حسب عدد المواليد الذين سبق إنجابهم أحياء خلال السنة السابقة Women With Indicated Number of Births Ever Born Alive in 12 Months Preceding the Census						فئات العمر
	كلا الجنسين Both Sexes	إناث Female	ذكور Male	كلا الجنسين Both Sexes	إناث Female	ذكور Male	كلا الجنسين Both Sexes	إناث Female	ذكور Male		غير مبيّن Not Stated	+ 4	3	2	1	0	
	12 - 14	-	-	-	-	-	-	-	-		-	1	-	-	-	-	
15 - 19	2	1	1	160	81	79	162	82	80	493	-	-	-	1	160	332	19 - 15
20 - 24	12	4	8	503	240	263	515	244	271	1352	1	-	-	6	503	842	24 - 20
25 - 29	7	4	3	410	188	222	417	192	225	1427	-	-	-	8	401	1018	29 - 25
30 - 34	6	1	5	308	159	149	314	160	154	1264	4	-	1	4	303	952	34 - 30
35 - 39	5	1	4	158	71	87	163	72	91	982	4	-	-	3	157	818	39 - 35
40 - 44	1	-	1	47	31	16	48	31	17	737	1	-	-	1	46	689	44 - 40
45 - 49	-	-	-	5	3	2	5	3	2	527	2	-	-	-	5	520	49 - 45
50 - 54	-	-	-	-	-	-	-	-	-	494	3	-	-	-	-	491	54 - 50
55 - 59	-	-	-	-	-	-	-	-	-	448	-	-	-	-	-	448	59 - 55
Not Stated	-	-	-	-	-	-	-	-	-	3	3	-	-	-	-	-	غير مبيّن
Total	33	11	22	1591	773	818	1624	784	840	7728	18	-	1	23	1575	6111	المجموع

جدول 29: السكان الفلسطينيون (5 سنوات فأكثر) حسب العمر بالسنوات والجنس والالتحاق بالتعليم ونوع التجمع

Table 29: Palestinian Population (5 Years and Over) by Age in Years, Sex, Educational Attendance and Type of Locality
(Urban, حضر)

Age	الالتحاق بالتعليم											العمر	
	Educational Attendance				Female				Male				
	Both Sexes		كلا الجنسين		Female		اناث		Male		ذكور		
المجموع	غير مبين	غير ملتحقين	ملتحقون	المجموع	غير مبين	غير ملتحقين	ملتحقون	المجموع	غير مبين	غير ملتحقين	ملتحقون		
Total	Not Stated	Not Attending School	Attending School	Total	Not Stated	Not Attending School	Attending School	Total	Not Stated	Not Attending School	Attending School		
5	423	-	372	51	196	-	173	23	227	-	199	28	5
6	445	-	13	432	197	-	4	193	248	-	9	239	6
7	425	-	10	415	224	-	5	219	201	-	5	196	7
8	376	-	3	373	186	-	1	185	190	-	2	188	8
9	355	-	6	349	176	-	-	176	179	-	6	173	9
10	308	-	7	301	151	-	3	148	157	-	4	153	10
11	343	-	9	334	188	-	3	185	155	-	6	149	11
12	299	-	7	292	139	-	-	139	160	-	7	153	12
13	288	-	21	267	149	-	11	138	139	-	10	129	13
14	289	-	28	261	138	-	7	131	151	-	21	130	14
15	257	-	44	213	132	-	22	110	125	-	22	103	15
16	224	-	53	171	105	-	27	78	119	-	26	93	16
17	234	-	88	146	114	-	41	73	120	-	47	73	17
18	249	-	124	125	114	-	63	51	135	-	61	74	18
19	258	-	162	96	121	-	78	43	137	-	84	53	19
20	237	-	173	64	118	-	89	29	119	-	84	35	20
21	252	-	189	63	124	-	97	27	128	-	92	36	21
22	229	-	196	33	107	-	98	9	122	-	98	24	22
23	238	1	211	26	122	-	111	11	116	1	100	15	23
24	236	-	227	9	114	-	114	-	122	-	113	9	24
25	222	-	210	12	102	-	98	4	120	-	112	8	25
26	217	-	206	11	91	-	87	4	126	-	119	7	26
27	211	-	204	7	108	-	107	1	103	-	97	6	27
28	200	-	193	7	89	-	87	2	111	-	106	5	28
29	204	-	195	9	96	-	93	3	108	-	102	6	29
30+	3839	1	3800	38	1920	1	1909	10	1919	-	1891	28	+30
Not Stated	10	10	-	-	3	3	-	-	7	7	-	-	غير مبين
Total	10868	12	6751	4105	5324	4	3328	1992	5544	8	3423	2113	المجموع

جدول (29 تابع): السكان الفلسطينيون (5 سنوات فأكثر) حسب العمر بالسنوات والجنس والالتحاق بالتعليم ونوع التجمع

Table (29 Cont.): Palestinian Population (5 Years and Over) by Age in Years, Sex, Educational Attendance and Type of Locality
(Rural, ريف)

Age	الالتحاق بالتعليم											العمر	
	Educational Attendance				Female				Male				
	Both Sexes		كلا الجنسين		Female		اناث		Male		ذكور		
المجموع	غير مبين	غير ملتحقين	ملتحقون	المجموع	غير مبين	غير ملتحقين	ملتحقون	المجموع	غير مبين	غير ملتحقين	ملتحقون		
Total	Not Stated	Not Attending School	Attending School	Total	Not Stated	Not Attending School	Attending School	Total	Not Stated	Not Attending School	Attending School		
5	1127	-	1009	118	567	-	508	59	560	-	501	59	5
6	1124	-	32	1092	535	-	14	521	589	-	18	571	6
7	1092	-	13	1079	510	-	6	504	582	-	7	575	7
8	995	-	5	990	507	-	2	505	488	-	3	485	8
9	898	-	7	891	427	-	3	424	471	-	4	467	9
10	850	-	10	840	410	-	5	405	440	-	5	435	10
11	805	-	6	799	383	-	3	380	422	-	3	419	11
12	795	1	21	773	381	1	12	368	414	-	9	405	12
13	803	-	35	768	405	-	17	388	398	-	18	380	13
14	758	1	75	682	361	-	36	325	397	1	39	357	14
15	762	-	133	629	386	-	74	312	376	-	59	317	15
16	661	-	191	470	310	-	95	215	351	-	96	255	16
17	678	1	278	399	305	-	134	171	373	1	144	228	17
18	721	-	430	291	325	-	213	112	396	-	217	179	18
19	619	1	433	185	306	1	222	83	313	-	211	102	19
20	606	1	459	146	293	-	243	50	313	1	216	96	20
21	666	1	538	127	331	-	285	46	335	1	253	81	21
22	578	-	494	84	257	-	242	15	321	-	252	69	22
23	609	-	548	61	277	-	266	11	332	-	282	50	23
24	600	-	559	41	282	-	273	9	318	-	286	32	24
25	574	-	542	32	285	-	279	6	289	-	263	26	25
26	514	-	489	25	234	-	233	1	280	-	256	24	26
27	488	1	463	24	247	-	244	3	241	1	219	21	27
28	510	-	485	25	247	-	244	3	263	-	241	22	28
29	487	-	475	12	231	-	229	2	256	-	246	10	29
30+	9271	13	9196	62	4785	9	4766	10	4486	4	4430	52	+30
Not Stated	33	22	10	1	11	9	2	-	22	13	8	1	غير مبين
Total	27624	42	16936	10646	13598	20	8650	4928	14026	22	8286	5718	المجموع

جدول (29 تابع): السكان الفلسطينيين (5 سنوات فأكثر) حسب العمر بالسنوات والجنس والالتحاق بالتعليم ونوع التجمع

Table (29 Cont.): Palestinian Population (5 Years and Over) by Age in Years, Sex, Educational Attendance and Type of Locality
(المجموع، Total)

Age	الالتحاق بالتعليم											العمر	
	Educational Attendance				Female				Male				
	Both Sexes		كلا الجنسين		Female		اناث		Male		ذكور		
المجموع	غير مبين	غير ملتحقين	ملتحقون	المجموع	غير مبين	غير ملتحقين	ملتحقون	المجموع	غير مبين	غير ملتحقين	ملتحقون		
Total	Not Stated	Not Attending School	Attending School	Total	Not Stated	Not Attending School	Attending School	Total	Not Stated	Not Attending School	Attending School		
5	1550	-	1381	169	763	-	681	82	787	-	700	87	5
6	1569	-	45	1524	732	-	18	714	837	-	27	810	6
7	1517	-	23	1494	734	-	11	723	783	-	12	771	7
8	1371	-	8	1363	693	-	3	690	678	-	5	673	8
9	1253	-	13	1240	603	-	3	600	650	-	10	640	9
10	1158	-	17	1141	561	-	8	553	597	-	9	588	10
11	1148	-	15	1133	571	-	6	565	577	-	9	568	11
12	1094	1	28	1065	520	1	12	507	574	-	16	558	12
13	1091	-	56	1035	554	-	28	526	537	-	28	509	13
14	1047	1	103	943	499	-	43	456	548	1	60	487	14
15	1019	-	177	842	518	-	96	422	501	-	81	420	15
16	885	-	244	641	415	-	122	293	470	-	122	348	16
17	912	1	366	545	419	-	175	244	493	1	191	301	17
18	970	-	554	416	439	-	276	163	531	-	278	253	18
19	877	1	595	281	427	1	300	126	450	-	295	155	19
20	843	1	632	210	411	-	332	79	432	1	300	131	20
21	918	1	727	190	455	-	382	73	463	1	345	117	21
22	807	-	690	117	364	-	340	24	443	-	350	93	22
23	847	1	759	87	399	-	377	22	448	1	382	65	23
24	836	-	786	50	396	-	387	9	440	-	399	41	24
25	796	-	752	44	387	-	377	10	409	-	375	34	25
26	731	-	695	36	325	-	320	5	406	-	375	31	26
27	699	1	667	31	355	-	351	4	344	1	316	27	27
28	710	-	678	32	336	-	331	5	374	-	347	27	28
29	691	-	670	21	327	-	322	5	364	-	348	16	29
30+	13110	14	12996	100	6705	10	6675	20	6405	4	6321	80	+30
Not Stated	43	32	10	1	14	12	2	-	29	20	8	1	غير مبين
Total	38492	54	23687	14751	18922	24	11978	6920	19570	30	11709	7831	المجموع

جدول 30: السكان الفلسطينيون (5 سنوات فأكثر) حسب الالتحاق بالتعليم والجنس والعمر ونوع التجمع

Table 30: Palestinian Population (5 Years and Over) by Educational Attendance, Sex, Age and Type of Locality
(Urban, حضر)

Educational Attendance and Sex	المجموع Total	العمر										الالتحاق بالتعليم والجنس
		غير مبين Not Stated	+65	64 - 55	54 - 45	44 - 35	34 - 25	24 - 20	19 - 15	14 - 6	5	
Male												ذكور
Attending	2113	-	-	-	1	11	48	119	396	1510	28	ملتحق حالياً
Attended and Left	1689	-	162	140	136	276	507	294	154	20	-	التحق وترك
Attended and Graduated	1363	-	24	75	136	348	513	187	79	1	-	التحق وتخرج
Never Attended	371	-	54	23	9	11	13	6	7	49	199	لم يلتحق ابداً
Not Stated	8	7	-	-	-	-	-	1	-	-	-	غير مبين
Total	5544	7	240	238	282	646	1081	607	636	1580	227	المجموع
Female												إناث
Attending	1992	-	-	-	-	5	19	76	355	1514	23	ملتحق حالياً
Attended and Left	1341	-	15	53	118	276	433	280	157	9	-	التحق وترك
Attended and Graduated	1080	-	4	19	90	238	443	220	62	4	-	التحق وتخرج
Never Attended	907	-	281	213	129	47	22	9	12	21	173	لم يلتحق ابداً
Not Stated	4	3	1	-	-	-	-	-	-	-	-	غير مبين
Total	5324	3	301	285	337	566	917	585	586	1548	196	المجموع
Both Sexes												كلا الجنسين
Attending	4105	-	-	-	1	16	67	195	751	3024	51	ملتحق حالياً
Attended and Left	3030	-	177	193	254	552	940	574	311	29	-	التحق وترك
Attended and Graduated	2443	-	28	94	226	586	956	407	141	5	-	التحق وتخرج
Never Attended	1278	-	335	236	138	58	35	15	19	70	372	لم يلتحق ابداً
Not Stated	12	10	1	-	-	-	-	1	-	-	-	غير مبين
Total	10868	10	541	523	619	1212	1998	1192	1222	3128	423	المجموع

جدول (30 تابع): السكان الفلسطينيين (5 سنوات فأكثر) حسب الالتحاق بالتعليم والجنس والعمر ونوع التجمع

Table (30 Cont.): Palestinian Population (5 Years and Over) by Educational Attendance, Sex, Age and Type of Locality

(ريف, Rural)

Educational Attendance and Sex	المجموع Total	العمر										الالتحاق بالتعليم والجنس
		غير مبين Not Stated	+65	64 - 55	54 - 45	44 - 35	34 - 25	24 - 20	19 - 15	14 - 6	5	
Male												ذكور
Attending	5718	1	-	-	1	24	130	328	1081	4094	59	ملتحق حالياً
Attended and Left	4104	1	290	227	330	656	1113	875	555	57	-	التحق وترك
Attended and Graduated	3071	7	44	116	334	817	1184	405	158	6	-	التحق وتخرج
Never Attended	1111	-	341	122	35	25	21	9	14	43	501	لم يلتحق ابداً
Not Stated	22	13	2	2	-	-	1	2	1	1	-	غير مبين
Total	14026	22	677	467	700	1522	2449	1619	1809	4201	560	المجموع
Female												إناث
Attending	4928	-	-	-	-	4	21	131	893	3820	59	ملتحق حالياً
Attended and Left	3443	1	17	33	220	703	1138	784	488	59	-	التحق وترك
Attended and Graduated	2510	-	2	6	161	512	1064	520	236	9	-	التحق وتخرج
Never Attended	2697	1	800	694	420	160	65	5	14	30	508	لم يلتحق ابداً
Not Stated	20	9	4	1	2	1	1	-	1	1	-	غير مبين
Total	13598	11	823	734	803	1380	2289	1440	1632	3919	567	المجموع
Both Sexes												كلا الجنسين
Attending	10646	1	-	-	1	28	151	459	1974	7914	118	ملتحق حالياً
Attended and Left	7547	2	307	260	550	1359	2251	1659	1043	116	-	التحق وترك
Attended and Graduated	5581	7	46	122	495	1329	2248	925	394	15	-	التحق وتخرج
Never Attended	3808	1	1141	816	455	185	86	14	28	73	1009	لم يلتحق ابداً
Not Stated	42	22	6	3	2	1	2	2	2	2	-	غير مبين
Total	27624	33	1500	1201	1503	2902	4738	3059	3441	8120	1127	المجموع

جدول (30 تابع): السكان الفلسطينيون (5 سنوات فأكثر) حسب الالتحاق بالتعليم والجنس والعمر ونوع التجمع

Table (30 Cont.):Palestinian Population (5 Years and Over) by Educational Attendance, Sex, Age and Type of Locality

(المجموع، Total)

Educational Attendance and Sex	المجموع Total	العمر										الالتحاق بالتعليم والجنس
		غير مبين Not Stated	+65	64 - 55	54 - 45	44 - 35	34 - 25	24 - 20	19 - 15	14 - 6	5	
Male												ذكور
Attending	7831	1	-	-	2	35	178	447	1477	5604	87	ملتحق حالياً
Attended and Left	5793	1	452	367	466	932	1620	1169	709	77	-	التحق وترك
Attended and Graduated	4434	7	68	191	470	1165	1697	592	237	7	-	التحق وتخرج
Never Attended	1482	-	395	145	44	36	34	15	21	92	700	لم يلتحق ابداً
Not Stated	30	20	2	2	-	-	1	3	1	1	-	غير مبين
Total	19570	29	917	705	982	2168	3530	2226	2445	5781	787	المجموع
Female												إناث
Attending	6920	-	-	-	-	9	40	207	1248	5334	82	ملتحق حالياً
Attended and Left	4784	1	32	86	338	979	1571	1064	645	68	-	التحق وترك
Attended and Graduated	3590	-	6	25	251	750	1507	740	298	13	-	التحق وتخرج
Never Attended	3604	1	1081	907	549	207	87	14	26	51	681	لم يلتحق ابداً
Not Stated	24	12	5	1	2	1	1	-	1	1	-	غير مبين
Total	18922	14	1124	1019	1140	1946	3206	2025	2218	5467	763	المجموع
Both Sexes												كلا الجنسين
Attending	14751	1	-	-	2	44	218	654	2725	10938	169	ملتحق حالياً
Attended and Left	10577	2	484	453	804	1911	3191	2233	1354	145	-	التحق وترك
Attended and Graduated	8024	7	74	216	721	1915	3204	1332	535	20	-	التحق وتخرج
Never Attended	5086	1	1476	1052	593	243	121	29	47	143	1381	لم يلتحق ابداً
Not Stated	54	32	7	3	2	1	2	3	2	2	-	غير مبين
Total	38492	43	2041	1724	2122	4114	6736	4251	4663	11248	1550	المجموع

جدول 31: السكان الفلسطينيون (10 سنوات فأكثر) حسب سنوات الدراسة المكتملة والجنس والعمر ونوع التجمع

Table 31: Palestinian Population (10 Years and Over) by Years of Schooling Completed, Sex, Age and Type of Locality
(Urban, حضر)

Years of Schooling Completed and Sex	المجموع Total	العمر									سنوات الدراسة المكتملة والجنس	
		غير مبين Not Stated	+65	64 - 55	54 - 45	44 - 35	34 - 25	24 - 20	19 - 15	14 - 10		
Male												ذكور
0	159	-	56	26	11	12	13	6	7	28		0
1	22	-	8	9	-	-	3	2	-	-		1
2	45	-	16	10	1	7	2	5	-	4		2
3	156	-	44	17	16	19	7	4	4	45		3
4	315	-	65	26	31	19	15	8	2	149		4
5	293	-	14	17	22	25	18	15	17	165		5
6	498	-	19	30	40	77	89	29	44	170		6
7	415	-	4	18	16	47	109	48	57	116		7
8	365	-	1	7	13	45	91	44	87	77		8
9	398	-	5	8	18	39	133	70	117	8		9
10	182	-	-	6	1	8	51	41	75	-		10
11	352	-	1	11	10	41	87	85	117	-		11
12	470	-	3	20	29	74	156	103	85	-		12
13	87	-	1	4	2	8	21	30	21	-		13
14	249	-	2	10	20	78	78	58	3	-		14
15	87	-	1	-	3	19	32	32	-	-		15
16	254	-	-	11	28	84	113	18	-	-		16
17+	144	-	-	8	21	44	63	8	-	-		+17
Not Stated	8	7	-	-	-	-	-	1	-	-		غير مبين
Total	4499	7	240	238	282	646	1081	607	636	762		المجموع
Female												إناث
0	740	-	282	216	132	50	25	10	13	12		0
1	28	-	2	8	7	9	2	-	-	-		1
2	53	-	3	15	5	16	11	-	1	2		2
3	106	-	3	8	18	18	15	3	4	37		3
4	279	-	3	9	19	39	24	8	6	171		4
5	283	-	1	2	21	27	24	8	7	193		5
6	398	-	3	16	41	62	68	28	33	147		6
7	371	-	1	1	15	51	72	48	57	126		7
8	300	-	-	1	8	33	48	57	80	73		8
9	365	-	2	3	15	42	101	78	120	4		9

جدول (31 تابع): السكان الفلسطينيون (10 سنوات فأكثر) حسب سنوات الدراسة المكتملة والجنس والعمر ونوع التجمع

Table (31 Cont.): Palestinian Population (10 Years and Over) by Years of Schooling Completed, Sex, Age and Type of Locality
(حضر, Urban)

Years of Schooling Completed and Sex	المجموع Total	العمر									سنوات الدراسة المكتملة والجنس
		غير مبين Not Stated	+65	64 - 55	54 - 45	44 - 35	34 - 25	24 - 20	19 - 15	14 - 10	
10	203	-	-	-	1	12	55	47	88	-	10
11	325	-	-	1	5	37	102	78	102	-	11
12	392	-	-	3	16	59	184	80	50	-	12
13	66	-	-	-	1	1	13	27	24	-	13
14	239	-	-	-	21	66	94	57	1	-	14
15	46	-	-	-	-	7	14	25	-	-	15
16	130	-	-	2	11	33	53	31	-	-	16
17+	15	-	-	-	-	4	11	-	-	-	+17
Not Stated	6	3	1	-	1	-	1	-	-	-	غير مبين
Total	4345	3	301	285	337	566	917	585	586	765	المجموع كلا الجنسين
Both Sexes											
0	899	-	338	242	143	62	38	16	20	40	0
1	50	-	10	17	7	9	5	2	-	-	1
2	98	-	19	25	6	23	13	5	1	6	2
3	262	-	47	25	34	37	22	7	8	82	3
4	594	-	68	35	50	58	39	16	8	320	4
5	576	-	15	19	43	52	42	23	24	358	5
6	896	-	22	46	81	139	157	57	77	317	6
7	786	-	5	19	31	98	181	96	114	242	7
8	665	-	1	8	21	78	139	101	167	150	8
9	763	-	7	11	33	81	234	148	237	12	9
10	385	-	-	6	2	20	106	88	163	-	10
11	677	-	1	12	15	78	189	163	219	-	11
12	862	-	3	23	45	133	340	183	135	-	12
13	153	-	1	4	3	9	34	57	45	-	13
14	488	-	2	10	41	144	172	115	4	-	14
15	133	-	1	-	3	26	46	57	-	-	15
16	384	-	-	13	39	117	166	49	-	-	16
17+	159	-	-	8	21	48	74	8	-	-	+17
Not Stated	14	10	1	-	1	-	1	1	-	-	غير مبين
Total	8844	10	541	523	619	1212	1998	1192	1222	1527	المجموع

جدول (31 تابع): السكان الفلسطينيون (10 سنوات فأكثر) حسب سنوات الدراسة المكتملة والجنس والعمر ونوع التجمع

Table (31 Cont.): Palestinian Population (10 Years and Over) by Years of Schooling Completed, Sex, Age and Type of Locality
(Rural, ريف)

Years of Schooling Completed and Sex	المجموع Total	العمر									سنوات الدراسة المكتملة والجنس	
		غير مبين Not Stated	+65	64 - 55	54 - 45	44 - 35	34 - 25	24 - 20	19 - 15	14 - 10		
Male												ذكور
0	599	-	347	129	36	26	22	10	14	15		0
1	43	-	19	10	2	6	3	1	1	1		1
2	88	-	22	21	9	11	10	7	4	4		2
3	326	-	73	38	24	47	24	14	10	96		3
4	854	-	111	66	48	59	46	22	38	464		4
5	790	-	23	33	44	56	70	43	44	477		5
6	1109	1	48	48	89	133	154	89	109	438		6
7	873	-	10	13	48	83	154	63	138	364		7
8	800	-	4	13	39	83	140	93	229	199		8
9	1054	-	7	22	63	106	274	199	371	12		9
10	577	1	1	3	18	40	131	122	261	-		10
11	1144	-	2	8	38	125	238	342	391	-		11
12	1021	-	2	17	67	145	411	220	159	-		12
13	195	-	-	2	1	16	58	84	34	-		13
14	811	3	4	20	53	284	294	148	5	-		14
15	173	-	-	2	5	23	60	83	-	-		15
16	606	1	-	17	87	192	243	66	-	-		16
17+	243	2	1	2	29	84	115	10	-	-		+17
Not Stated	30	14	3	3	-	3	2	3	1	1		غير مبين
Total	11336	22	677	467	700	1522	2449	1619	1809	2071		المجموع
Female												إناث
0	2184	1	800	696	425	165	65	5	15	12		0
1	50	-	4	2	10	20	8	2	3	1		1
2	103	-	1	6	18	38	23	3	3	11		2
3	315	-	2	7	29	79	54	17	14	113		3
4	768	-	7	9	73	123	75	46	36	399		4
5	730	1	2	1	36	92	77	54	44	423		5
6	1236	-	1	5	113	214	241	118	119	425		6
7	764	-	1	1	11	63	145	91	118	334		7
8	795	-	-	-	10	72	142	154	210	207		8
9	1144	-	-	-	22	129	345	237	397	14		9

جدول (31 تابع): السكان الفلسطينيون (10 سنوات فأكثر) حسب سنوات الدراسة المكتملة والجنس والعمر ونوع التجمع

Table (31 Cont.): Palestinian Population (10 Years and Over) by Years of Schooling Completed, Sex, Age and Type of Locality
(ريف, Rural)

Years of Schooling Completed and Sex	المجموع Total	العمر									سنوات الدراسة المكتملة والجنس
		غير مبين Not Stated	+65	64 - 55	54 - 45	44 - 35	34 - 25	24 - 20	19 - 15	14 - 10	
10	496	-	-	-	-	35	152	86	223	-	10
11	798	-	-	2	2	74	269	186	265	-	11
12	798	-	1	1	22	100	334	208	132	-	12
13	108	-	-	1	-	3	24	34	46	-	13
14	482	-	-	1	24	126	221	104	6	-	14
15	64	-	-	-	1	8	11	44	-	-	15
16	177	-	-	-	4	35	89	49	-	-	16
17+	18	-	-	1	1	3	11	2	-	-	+17
Not Stated	22	9	4	1	2	1	3	-	1	1	غير مبين
Total	11052	11	823	734	803	1380	2289	1440	1632	1940	المجموع
Both Sexes											كلا الجنسين
0	2783	1	1147	825	461	191	87	15	29	27	0
1	93	-	23	12	12	26	11	3	4	2	1
2	191	-	23	27	27	49	33	10	7	15	2
3	641	-	75	45	53	126	78	31	24	209	3
4	1622	-	118	75	121	182	121	68	74	863	4
5	1520	1	25	34	80	148	147	97	88	900	5
6	2345	1	49	53	202	347	395	207	228	863	6
7	1637	-	11	14	59	146	299	154	256	698	7
8	1595	-	4	13	49	155	282	247	439	406	8
9	2198	-	7	22	85	235	619	436	768	26	9
10	1073	1	1	3	18	75	283	208	484	-	10
11	1942	-	2	10	40	199	507	528	656	-	11
12	1819	-	3	18	89	245	745	428	291	-	12
13	303	-	-	3	1	19	82	118	80	-	13
14	1293	3	4	21	77	410	515	252	11	-	14
15	237	-	-	2	6	31	71	127	-	-	15
16	783	1	-	17	91	227	332	115	-	-	16
17+	261	2	1	3	30	87	126	12	-	-	+17
Not Stated	52	23	7	4	2	4	5	3	2	2	غير مبين
Total	22388	33	1500	1201	1503	2902	4738	3059	3441	4011	المجموع

جدول (31 تابع): السكان الفلسطينيون (10 سنوات فأكثر) حسب سنوات الدراسة المكتملة والجنس والعمر ونوع التجمع

Table (31 Cont.): Palestinian Population (10 Years and Over) by Years of Schooling Completed, Sex, Age and Type of Locality
(المجموع، Total)

Years of Schooling Completed and Sex	المجموع Total	العمر									سنوات الدراسة المكتملة والجنس
		غير مبين Not Stated	+65	64 - 55	54 - 45	44 - 35	34 - 25	24 - 20	19 - 15	14 - 10	
Male											ذكور
0	758	-	403	155	47	38	35	16	21	43	0
1	65	-	27	19	2	6	6	3	1	1	1
2	133	-	38	31	10	18	12	12	4	8	2
3	482	-	117	55	40	66	31	18	14	141	3
4	1169	-	176	92	79	78	61	30	40	613	4
5	1083	-	37	50	66	81	88	58	61	642	5
6	1607	1	67	78	129	210	243	118	153	608	6
7	1288	-	14	31	64	130	263	111	195	480	7
8	1165	-	5	20	52	128	231	137	316	276	8
9	1452	-	12	30	81	145	407	269	488	20	9
10	759	1	1	9	19	48	182	163	336	-	10
11	1496	-	3	19	48	166	325	427	508	-	11
12	1491	-	5	37	96	219	567	323	244	-	12
13	282	-	1	6	3	24	79	114	55	-	13
14	1060	3	6	30	73	362	372	206	8	-	14
15	260	-	1	2	8	42	92	115	-	-	15
16	860	1	-	28	115	276	356	84	-	-	16
17+	387	2	1	10	50	128	178	18	-	-	+17
Not Stated	38	21	3	3	-	3	2	4	1	1	غير مبين
Total	15835	29	917	705	982	2168	3530	2226	2445	2833	المجموع
Female											إناث
0	2924	1	1082	912	557	215	90	15	28	24	0
1	78	-	6	10	17	29	10	2	3	1	1
2	156	-	4	21	23	54	34	3	4	13	2
3	421	-	5	15	47	97	69	20	18	150	3
4	1047	-	10	18	92	162	99	54	42	570	4
5	1013	1	3	3	57	119	101	62	51	616	5
6	1634	-	4	21	154	276	309	146	152	572	6
7	1135	-	2	2	26	114	217	139	175	460	7
8	1095	-	-	1	18	105	190	211	290	280	8
9	1509	-	2	3	37	171	446	315	517	18	9

جدول (31 تابع): السكان الفلسطينيون (10 سنوات فأكثر) حسب سنوات الدراسة المكتملة والجنس والعمر ونوع التجمع

Table (31 Cont.): Palestinian Population (10 Years and Over) by Years of Schooling Completed, Sex, Age and Type of Locality
(المجموع، Total)

Years of Schooling Completed and Sex	المجموع Total	العمر									سنوات الدراسة المكتملة والجنس
		غير مبين Not Stated	+65	64 - 55	54 - 45	44 - 35	34 - 25	24 - 20	19 - 15	14 - 10	
10	699	-	-	-	1	47	207	133	311	-	10
11	1123	-	-	3	7	111	371	264	367	-	11
12	1190	-	1	4	38	159	518	288	182	-	12
13	174	-	-	1	1	4	37	61	70	-	13
14	721	-	-	1	45	192	315	161	7	-	14
15	110	-	-	-	1	15	25	69	-	-	15
16	307	-	-	2	15	68	142	80	-	-	16
17+	33	-	-	1	1	7	22	2	-	-	+17
Not Stated	28	12	5	1	3	1	4	-	1	1	غير مبين
Total	15397	14	1124	1019	1140	1946	3206	2025	2218	2705	المجموع كلا الجنسين
Both Sexes											
0	3682	1	1485	1067	604	253	125	31	49	67	0
1	143	-	33	29	19	35	16	5	4	2	1
2	289	-	42	52	33	72	46	15	8	21	2
3	903	-	122	70	87	163	100	38	32	291	3
4	2216	-	186	110	171	240	160	84	82	1183	4
5	2096	1	40	53	123	200	189	120	112	1258	5
6	3241	1	71	99	283	486	552	264	305	1180	6
7	2423	-	16	33	90	244	480	250	370	940	7
8	2260	-	5	21	70	233	421	348	606	556	8
9	2961	-	14	33	118	316	853	584	1005	38	9
10	1458	1	1	9	20	95	389	296	647	-	10
11	2619	-	3	22	55	277	696	691	875	-	11
12	2681	-	6	41	134	378	1085	611	426	-	12
13	456	-	1	7	4	28	116	175	125	-	13
14	1781	3	6	31	118	554	687	367	15	-	14
15	370	-	1	2	9	57	117	184	-	-	15
16	1167	1	-	30	130	344	498	164	-	-	16
17+	420	2	1	11	51	135	200	20	-	-	+17
Not Stated	66	33	8	4	3	4	6	4	2	2	غير مبين
Total	31232	43	2041	1724	2122	4114	6736	4251	4663	5538	المجموع

جدول 32: السكان الفلسطينيون (10 سنوات فأكثر) حسب العمر والجنس والامام بالقراءة والكتابة ونوع التجمع السكاني

Table 32: Palestinian Population (10 Years and Over) by Age, Sex, Literacy and Type of Locality

Age and Sex	المجموع				مخيمات				ريف				حضر				العمر والجنس
	المجموع		غير مابين	أمي	المجموع		غير مابين	أمي	المجموع		غير مابين	أمي	المجموع		غير مابين	أمي	
	Total	Not Stated	Illiterate	Literate	Total	Not Stated	Illiterate	Literate	Total	Not Stated	Illiterate	Literate	Total	Not Stated	Illiterate	Literate	
Male																	ذكور
10 - 14	2833	3	63	2767	-	-	-	-	2071	3	25	2043	762	-	38	724	14 - 10
15 - 19	2445	1	58	2386	-	-	-	-	1809	1	47	1761	636	-	11	625	19 - 15
20 - 24	2226	1	51	2174	-	-	-	-	1619	1	31	1587	607	-	20	587	24 - 20
25 - 29	1897	2	36	1859	-	-	-	-	1329	2	24	1303	568	-	12	556	29 - 25
30 - 34	1633	3	36	1594	-	-	-	-	1120	2	26	1092	513	1	10	502	34 - 30
35 - 39	1254	4	39	1211	-	-	-	-	874	3	25	846	380	1	14	365	39 - 35
40 - 44	914	2	41	871	-	-	-	-	648	2	28	618	266	-	13	253	44 - 40
45 - 49	593	-	30	563	-	-	-	-	424	-	21	403	169	-	9	160	49 - 45
50 - 54	389	1	24	364	-	-	-	-	276	-	17	259	113	1	7	105	54 - 50
55 - 59	341	3	58	280	-	-	-	-	227	3	46	178	114	-	12	102	59 - 55
60 - 64	364	1	73	290	-	-	-	-	240	1	59	180	124	-	14	110	64 - 60
65 - 69	351	2	85	264	-	-	-	-	261	2	71	188	90	-	14	76	69 - 65
70 - 74	254	1	69	184	-	-	-	-	176	1	55	120	78	-	14	64	74 - 70
75+	312	3	152	157	-	-	-	-	240	3	119	118	72	-	33	39	+75
Not Stated	29	21	-	8	-	-	-	-	22	14	-	8	7	7	-	-	غير مابين
Total 10 Years & Over	15835	48	815	14972	-	-	-	-	11336	38	594	10704	4499	10	221	4268	المجموع 10 سنة فأكثر
Total 15 Years & Over	13002	45	752	12205	-	-	-	-	9265	35	569	8661	3737	10	183	3544	المجموع 15 سنة فأكثر
Female																	إناث
10 - 14	2705	2	35	2668	-	-	-	-	1940	2	21	1917	765	-	14	751	14 - 10
15 - 19	2218	1	57	2160	-	-	-	-	1632	1	41	1590	586	-	16	570	19 - 15
20 - 24	2025	-	39	1986	-	-	-	-	1440	-	27	1413	585	-	12	573	24 - 20
25 - 29	1730	-	52	1678	-	-	-	-	1244	-	37	1207	486	-	15	471	29 - 25
30 - 34	1476	3	96	1377	-	-	-	-	1045	3	73	969	431	-	23	408	34 - 30
35 - 39	1125	8	120	997	-	-	-	-	797	5	97	695	328	3	23	302	39 - 35
40 - 44	821	6	154	661	-	-	-	-	583	5	117	461	238	1	37	200	44 - 40
45 - 49	592	7	218	367	-	-	-	-	424	6	173	245	168	1	45	122	49 - 45
50 - 54	548	16	345	187	-	-	-	-	379	11	258	110	169	5	87	77	54 - 50
55 - 59	483	22	394	67	-	-	-	-	339	19	299	21	144	3	95	46	59 - 55
60 - 64	536	15	492	29	-	-	-	-	395	11	369	15	141	4	123	14	64 - 60
65 - 69	460	18	425	17	-	-	-	-	333	11	314	8	127	7	111	9	69 - 65
70 - 74	317	7	301	9	-	-	-	-	237	5	225	7	80	2	76	2	74 - 70
75+	347	12	327	8	-	-	-	-	253	9	241	3	94	3	86	5	+75
Not Stated	14	12	1	1	-	-	-	-	11	9	1	1	3	3	-	-	غير مابين
Total 10 Years & Over	15397	129	3056	12212	-	-	-	-	11052	97	2293	8662	4345	32	763	3550	المجموع 10 سنة فأكثر
Total 15 Years & Over	12692	127	3021	9544	-	-	-	-	9112	95	2272	6745	3580	32	749	2799	المجموع 15 سنة فأكثر

جدول (32 تابع): السكان الفلسطينيون (10 سنوات فأكثر) حسب العمر والجنس والالمام بالقراءة والكتابة ونوع التجمع السكاني

Table (32 Cont.): Palestinian Population (10 Years and Over) by Age, Sex, Literacy and Type of Locality

Age and Sex	المجموع				مخيمات				ريف				حضر				العمر والجنس
	المجموع	غير مبيين	أمي	غير أمي	المجموع	غير مبيين	أمي	غير أمي	المجموع	غير مبيين	أمي	غير أمي	المجموع	غير مبيين	أمي	غير أمي	
	Total	Not Stated	Illiterate	Literate	Total	Not Stated	Illiterate	Literate	Total	Not Stated	Illiterate	Literate	Total	Not Stated	Illiterate	Literate	
Both Sexes																	كلا الجنسين
10 - 14	5538	5	98	5435	-	-	-	-	4011	5	46	3960	1527	-	52	1475	14 - 10
15 - 19	4663	2	115	4546	-	-	-	-	3441	2	88	3351	1222	-	27	1195	19 - 15
20 - 24	4251	1	90	4160	-	-	-	-	3059	1	58	3000	1192	-	32	1160	24 - 20
25 - 29	3627	2	88	3537	-	-	-	-	2573	2	61	2510	1054	-	27	1027	29 - 25
30 - 34	3109	6	132	2971	-	-	-	-	2165	5	99	2061	944	1	33	910	34 - 30
35 - 39	2379	12	159	2208	-	-	-	-	1671	8	122	1541	708	4	37	667	39 - 35
40 - 44	1735	8	195	1532	-	-	-	-	1231	7	145	1079	504	1	50	453	44 - 40
45 - 49	1185	7	248	930	-	-	-	-	848	6	194	648	337	1	54	282	49 - 45
50 - 54	937	17	369	551	-	-	-	-	655	11	275	369	282	6	94	182	54 - 50
55 - 59	824	25	452	347	-	-	-	-	566	22	345	199	258	3	107	148	59 - 55
60 - 64	900	16	565	319	-	-	-	-	635	12	428	195	265	4	137	124	64 - 60
65 - 69	811	20	510	281	-	-	-	-	594	13	385	196	217	7	125	85	69 - 65
70 - 74	571	8	370	193	-	-	-	-	413	6	280	127	158	2	90	66	74 - 70
75+	659	15	479	165	-	-	-	-	493	12	360	121	166	3	119	44	+75
Not Stated	43	33	1	9	-	-	-	-	33	23	1	9	10	10	-	-	غير مبيين
Total 10 Years & Over	31232	177	3871	27184	-	-	-	-	22388	135	2887	19366	8844	42	984	7818	المجموع 10 سنة فأكثر
Total 15 Years & Over	25694	172	3773	21749	-	-	-	-	18377	130	2841	15406	7317	42	932	6343	المجموع 15 سنة فأكثر

جدول 33: السكان الفلسطينيون (10 سنوات فأكثر) الملتحقون حالياً بالتعليم حسب الحالة التعليمية والجنس والعمر ونوع التجمع
Table 33: Palestinian Population (10 Years and Over) Currently at School by Educational Attainment, Sex, Age and Type of Locality (Urban, حضر)

Educational Attainment and Sex	المجموع Total	العمر						الحالة التعليمية والجنس
		Age غير مبين Not Stated	+30	29 - 25	24 - 20	19 - 15	14 - 10	
Male								ذكور
Illiterate	6	-	-	-	-	-	6	امي
Can Read and Write	346	-	-	-	-	-	346	ملم
Elementary	435	-	-	-	-	81	354	ابتدائي
Preparatory	249	-	-	-	1	240	8	اعدادي
Secondary	223	-	12	22	114	75	-	ثانوي
Associate Diploma	8	-	3	3	2	-	-	دبلوم متوسط
Bachelor	9	-	5	2	2	-	-	بكالوريوس
Higher Diploma	-	-	-	-	-	-	-	دبلوم عالي
Master	12	-	7	5	-	-	-	ماجستير
Ph.D	1	-	1	-	-	-	-	دكتوراة
Not Stated	-	-	-	-	-	-	-	غير مبين
Total	1289	-	28	32	119	396	714	المجموع
Female								اناث
Illiterate	1	-	-	-	-	-	1	امي
Can Read and Write	398	-	-	-	-	-	398	ملم
Elementary	408	-	-	-	-	70	338	ابتدائي
Preparatory	237	-	-	-	4	229	4	اعدادي
Secondary	137	-	5	5	71	56	-	ثانوي
Associate Diploma	9	-	4	5	-	-	-	دبلوم متوسط
Bachelor	5	-	-	4	1	-	-	بكالوريوس
Higher Diploma	-	-	-	-	-	-	-	دبلوم عالي
Master	1	-	1	-	-	-	-	ماجستير
Ph.D	-	-	-	-	-	-	-	دكتوراة
Not Stated	-	-	-	-	-	-	-	غير مبين
Total	1196	-	10	14	76	355	741	المجموع
Both Sexes								كلا الجنسين
Illiterate	7	-	-	-	-	-	7	امي
Can Read and Write	744	-	-	-	-	-	744	ملم
Elementary	843	-	-	-	-	151	692	ابتدائي
Preparatory	486	-	-	-	5	469	12	اعدادي
Secondary	360	-	17	27	185	131	-	ثانوي
Associate Diploma	17	-	7	8	2	-	-	دبلوم متوسط
Bachelor	14	-	5	6	3	-	-	بكالوريوس
Higher Diploma	-	-	-	-	-	-	-	دبلوم عالي
Master	13	-	8	5	-	-	-	ماجستير
Ph.D	1	-	1	-	-	-	-	دكتوراة
Not Stated	-	-	-	-	-	-	-	غير مبين
Total	2485	-	38	46	195	751	1455	المجموع

جدول (33 تابع): السكان الفلسطينيون (10 سنوات فأكثر) الملتحقون حالياً بالتعليم حسب الحالة التعليمية والجنس والعمر ونوع التجمع
Table (33 Cont.): Palestinian Population (10 Years and Over) Currently at School by Educational Attainment, Sex, Age and Type of Locality (ريف, Rural)

Educational Attainment and Sex	المجموع Total	Age					العمر 14 - 10	الحالة التعليمية والجنس
		غير مبين Not Stated	+30	29 - 25	24 - 20	19 - 15		
Male								ذكور
Illiterate	6	-	-	-	-	-	6	امي
Can Read and Write	998	-	-	-	-	-	998	ملم
Elementary	1178	-	-	-	-	197	981	ابتدائي
Preparatory	767	-	-	-	7	749	11	اعدادي
Secondary	521	-	15	63	308	135	-	ثانوي
Associate Diploma	25	-	15	7	3	-	-	دبلوم متوسط
Bachelor	47	-	11	27	9	-	-	بكالوريوس
Higher Diploma	3	-	2	1	-	-	-	دبلوم عالي
Master	11	-	5	5	1	-	-	ماجستير
Ph.D	1	-	1	-	-	-	-	دكتوراة
Not Stated	4	1	3	-	-	-	-	غير مبين
Total	3561	1	52	103	328	1081	1996	المجموع
Female								اناث
Illiterate	5	-	-	-	-	-	5	امي
Can Read and Write	903	-	-	-	-	-	903	ملم
Elementary	1099	-	-	-	-	154	945	ابتدائي
Preparatory	640	-	1	-	5	621	13	اعدادي
Secondary	246	-	2	6	121	117	-	ثانوي
Associate Diploma	15	-	5	6	3	1	-	دبلوم متوسط
Bachelor	6	-	1	3	2	-	-	بكالوريوس
Higher Diploma	-	-	-	-	-	-	-	دبلوم عالي
Master	1	-	1	-	-	-	-	ماجستير
Ph.D	-	-	-	-	-	-	-	دكتوراة
Not Stated	-	-	-	-	-	-	-	غير مبين
Total	2915	-	10	15	131	893	1866	المجموع
Both Sexes								كلا الجنسين
Illiterate	11	-	-	-	-	-	11	امي
Can Read and Write	1901	-	-	-	-	-	1901	ملم
Elementary	2277	-	-	-	-	351	1926	ابتدائي
Preparatory	1407	-	1	-	12	1370	24	اعدادي
Secondary	767	-	17	69	429	252	-	ثانوي
Associate Diploma	40	-	20	13	6	1	-	دبلوم متوسط
Bachelor	53	-	12	30	11	-	-	بكالوريوس
Higher Diploma	3	-	2	1	-	-	-	دبلوم عالي
Master	12	-	6	5	1	-	-	ماجستير
Ph.D	1	-	1	-	-	-	-	دكتوراة
Not Stated	4	1	3	-	-	-	-	غير مبين
Total	6476	1	62	118	459	1974	3862	المجموع

جدول (33 تابع): السكان الفلسطينيون (10 سنوات فأكثر) الملتحقون حالياً بالتعليم حسب الحالة التعليمية والجنس والعمر ونوع التجمع
Table (33 Cont.): Palestinian Population (10 Years and Over) Currently at School by Educational Attainment, Sex, Age and Type of Locality
(المجموع، Total)

Educational Attainment and Sex	المجموع Total	Age					العمر 14 - 10	الحالة التعليمية والجنس
		غير مبين Not Stated	+30	29 - 25	24 - 20	19 - 15		
Male								ذكور
Illiterate	12	-	-	-	-	-	12	امي
Can Read and Write	1344	-	-	-	-	-	1344	ملم
Elementary	1613	-	-	-	-	278	1335	ابتدائي
Preparatory	1016	-	-	-	8	989	19	اعدادي
Secondary	744	-	27	85	422	210	-	ثانوي
Associate Diploma	33	-	18	10	5	-	-	دبلوم متوسط
Bachelor	56	-	16	29	11	-	-	بكالوريوس
Higher Diploma	3	-	2	1	-	-	-	دبلوم عالي
Master	23	-	12	10	1	-	-	ماجستير
Ph.D	2	-	2	-	-	-	-	دكتوراة
Not Stated	4	1	3	-	-	-	-	غير مبين
Total	4850	1	80	135	447	1477	2710	المجموع
Female								اناث
Illiterate	6	-	-	-	-	-	6	امي
Can Read and Write	1301	-	-	-	-	-	1301	ملم
Elementary	1507	-	-	-	-	224	1283	ابتدائي
Preparatory	877	-	1	-	9	850	17	اعدادي
Secondary	383	-	7	11	192	173	-	ثانوي
Associate Diploma	24	-	9	11	3	1	-	دبلوم متوسط
Bachelor	11	-	1	7	3	-	-	بكالوريوس
Higher Diploma	-	-	-	-	-	-	-	دبلوم عالي
Master	2	-	2	-	-	-	-	ماجستير
Ph.D	-	-	-	-	-	-	-	دكتوراة
Not Stated	-	-	-	-	-	-	-	غير مبين
Total	4111	-	20	29	207	1248	2607	المجموع
Both Sexes								كلا الجنسين
Illiterate	18	-	-	-	-	-	18	امي
Can Read and Write	2645	-	-	-	-	-	2645	ملم
Elementary	3120	-	-	-	-	502	2618	ابتدائي
Preparatory	1893	-	1	-	17	1839	36	اعدادي
Secondary	1127	-	34	96	614	383	-	ثانوي
Associate Diploma	57	-	27	21	8	1	-	دبلوم متوسط
Bachelor	67	-	17	36	14	-	-	بكالوريوس
Higher Diploma	3	-	2	1	-	-	-	دبلوم عالي
Master	25	-	14	10	1	-	-	ماجستير
Ph.D	2	-	2	-	-	-	-	دكتوراة
Not Stated	4	1	3	-	-	-	-	غير مبين
Total	8961	1	100	164	654	2725	5317	المجموع

جدول 34: السكان الفلسطينيون (10 سنوات فأكثر) غير الملتحقين حالياً بالتعليم حسب الحالة التعليمية والجنس والعمر ونوع التجمع
Table 34: Palestinian Population (10 Years and Over) Not Currently at School by Educational Attainment, Sex, Age and Type of Locality (Urban, حضر)

Educational Attainment and Sex	المجموع Total	العمر									الحالة التعليمية والجنس
		Age غير مبين Not Stated	+65	64 - 55	54 - 45	44 - 35	34 - 25	24 - 20	19 - 15	14 - 10	
Male											ذكور
Illiterate	215	-	61	26	16	27	22	20	11	32	امي
Can Read and Write	423	-	142	79	65	55	36	20	19	7	ملم
Elementary	843	-	24	55	69	169	289	121	107	9	ابتدائي
Preparatory	682	-	6	25	29	88	270	195	69	-	اعدادي
Secondary	462	-	4	21	33	90	187	94	33	-	ثانوي
Associate Diploma	212	-	3	13	20	81	72	22	1	-	دبلوم متوسط
Bachelor	307	-	-	13	39	105	136	14	-	-	بكالوريوس
Higher Diploma	4	-	-	1	2	1	-	-	-	-	دبلوم عالي
Master	41	-	-	4	7	13	16	1	-	-	ماجستير
Ph.D	10	-	-	1	-	5	4	-	-	-	دكتورة
Not Stated	3	-	-	-	1	1	1	-	-	-	غير مبين
Total	3202	-	240	238	281	635	1033	487	240	48	المجموع
Female											اناث
Illiterate	762	-	273	218	132	60	38	12	16	13	امي
Can Read and Write	302	-	10	33	65	96	63	17	15	3	ملم
Elementary	661	-	4	18	64	146	188	133	100	8	ابتدائي
Preparatory	657	-	2	4	21	91	259	199	81	-	اعدادي
Secondary	383	-	-	3	20	61	198	82	19	-	ثانوي
Associate Diploma	214	-	-	-	19	66	92	37	-	-	دبلوم متوسط
Bachelor	133	-	-	2	10	34	58	29	-	-	بكالوريوس
Higher Diploma	1	-	-	-	-	-	1	-	-	-	دبلوم عالي
Master	4	-	-	-	-	3	1	-	-	-	ماجستير
Ph.D	-	-	-	-	-	-	-	-	-	-	دكتورة
Not Stated	28	-	11	7	6	4	-	-	-	-	غير مبين
Total	3145	-	300	285	337	561	898	509	231	24	المجموع
Both Sexes											كلا الجنسين
Illiterate	977	-	334	244	148	87	60	32	27	45	امي
Can Read and Write	725	-	152	112	130	151	99	37	34	10	ملم
Elementary	1504	-	28	73	133	315	477	254	207	17	ابتدائي
Preparatory	1339	-	8	29	50	179	529	394	150	-	اعدادي
Secondary	845	-	4	24	53	151	385	176	52	-	ثانوي
Associate Diploma	426	-	3	13	39	147	164	59	1	-	دبلوم متوسط
Bachelor	440	-	-	15	49	139	194	43	-	-	بكالوريوس
Higher Diploma	5	-	-	1	2	1	1	-	-	-	دبلوم عالي
Master	45	-	-	4	7	16	17	1	-	-	ماجستير
Ph.D	10	-	-	1	-	5	4	-	-	-	دكتورة
Not Stated	31	-	11	7	7	5	1	-	-	-	غير مبين
Total	6347	-	540	523	618	1196	1931	996	471	72	المجموع

جدول (34 تابع): السكان الفلسطينيون (10 سنوات فأكثر) غير الملحقين حالياً بالتعليم حسب الحالة التعليمية والجنس والعمر ونوع التجمع

Table (34 Cont.): Palestinian Population (10 Years and Over) Not Currently at School by Educational Attainment, Sex, Age and Type of Locality (ريف, Rural)

Educational Attainment and Sex	المجموع Total	العمر									الحالة التعليمية والجنس
		غير مبين Not Stated	+65	64 - 55	54 - 45	44 - 35	34 - 25	24 - 20	19 - 15	14 - 10	
Male											ذكور
Illiterate	587	-	244	105	38	53	50	31	47	19	امي
Can Read and Write	1100	-	346	190	125	152	125	66	64	32	ملم
Elementary	1604	1	62	74	176	299	448	245	279	20	ابتدائي
Preparatory	2005	1	10	32	119	271	642	655	274	1	اعدادي
Secondary	1021	-	2	21	76	177	501	182	62	-	ثانوي
Associate Diploma	683	3	4	21	52	288	251	63	1	-	دبلوم متوسط
Bachelor	640	2	1	18	91	222	259	47	-	-	بكالوريوس
Higher Diploma	20	-	-	-	10	6	4	-	-	-	دبلوم عالي
Master	64	1	-	1	10	22	30	-	-	-	ماجستير
Ph.D	13	-	-	-	2	5	6	-	-	-	دكتورة
Not Stated	16	-	6	3	-	3	2	-	-	2	غير مبين
Total	7753	8	675	465	699	1498	2318	1289	727	74	المجموع
Female											اناث
Illiterate	2281	1	776	667	429	214	110	27	41	16	امي
Can Read and Write	882	1	15	25	145	296	192	100	74	34	ملم
Elementary	1696	-	2	6	134	349	528	363	293	21	ابتدائي
Preparatory	1798	-	-	2	24	238	765	504	264	1	اعدادي
Secondary	748	-	1	1	23	105	354	200	64	-	ثانوي
Associate Diploma	444	-	-	1	24	127	222	68	2	-	دبلوم متوسط
Bachelor	176	-	-	1	5	35	90	45	-	-	بكالوريوس
Higher Diploma	4	-	-	-	-	1	1	2	-	-	دبلوم عالي
Master	3	-	-	-	-	-	3	-	-	-	ماجستير
Ph.D	-	-	-	-	-	-	-	-	-	-	دكتورة
Not Stated	85	-	25	30	17	10	2	-	-	1	غير مبين
Total	8117	2	819	733	801	1375	2267	1309	738	73	المجموع
Both Sexes											كلا الجنسين
Illiterate	2868	1	1020	772	467	267	160	58	88	35	امي
Can Read and Write	1982	1	361	215	270	448	317	166	138	66	ملم
Elementary	3300	1	64	80	310	648	976	608	572	41	ابتدائي
Preparatory	3803	1	10	34	143	509	1407	1159	538	2	اعدادي
Secondary	1769	-	3	22	99	282	855	382	126	-	ثانوي
Associate Diploma	1127	3	4	22	76	415	473	131	3	-	دبلوم متوسط
Bachelor	816	2	1	19	96	257	349	92	-	-	بكالوريوس
Higher Diploma	24	-	-	-	10	7	5	2	-	-	دبلوم عالي
Master	67	1	-	1	10	22	33	-	-	-	ماجستير
Ph.D	13	-	-	-	2	5	6	-	-	-	دكتورة
Not Stated	101	-	31	33	17	13	4	-	-	3	غير مبين
Total	15870	10	1494	1198	1500	2873	4585	2598	1465	147	المجموع

جدول (34 تابع): السكان الفلسطينيون (10 سنوات فأكثر) غير الملحقين حالياً بالتعليم حسب الحالة التعليمية والجنس والعمر ونوع التجمع

Table (34 Cont.): Palestinian Population (10 Years and Over) Not Currently at School by Educational Attainment, Sex, Age and Type of Locality
(المجموع، Total)

Educational Attainment and Sex	المجموع Total	العمر									الحالة التعليمية والجنس
		Age غير مبين Not Stated	+65	64 - 55	54 - 45	44 - 35	34 - 25	24 - 20	19 - 15	14 - 10	
Male											ذكور
Illiterate	802	-	305	131	54	80	72	51	58	51	امي
Can Read and Write	1523	-	488	269	190	207	161	86	83	39	ملم
Elementary	2447	1	86	129	245	468	737	366	386	29	ابتدائي
Preparatory	2687	1	16	57	148	359	912	850	343	1	اعدادي
Secondary	1483	-	6	42	109	267	688	276	95	-	ثانوي
Associate Diploma	895	3	7	34	72	369	323	85	2	-	دبلوم متوسط
Bachelor	947	2	1	31	130	327	395	61	-	-	بكالوريوس
Higher Diploma	24	-	-	1	12	7	4	-	-	-	دبلوم عالي
Master	105	1	-	5	17	35	46	1	-	-	ماجستير
Ph.D	23	-	-	1	2	10	10	-	-	-	دكتورة
Not Stated	19	-	6	3	1	4	3	-	-	2	غير مبين
Total	10955	8	915	703	980	2133	3351	1776	967	122	المجموع
Female											اناث
Illiterate	3043	1	1049	885	561	274	148	39	57	29	امي
Can Read and Write	1184	1	25	58	210	392	255	117	89	37	ملم
Elementary	2357	-	6	24	198	495	716	496	393	29	ابتدائي
Preparatory	2455	-	2	6	45	329	1024	703	345	1	اعدادي
Secondary	1131	-	1	4	43	166	552	282	83	-	ثانوي
Associate Diploma	658	-	-	1	43	193	314	105	2	-	دبلوم متوسط
Bachelor	309	-	-	3	15	69	148	74	-	-	بكالوريوس
Higher Diploma	5	-	-	-	-	1	2	2	-	-	دبلوم عالي
Master	7	-	-	-	-	3	4	-	-	-	ماجستير
Ph.D	-	-	-	-	-	-	-	-	-	-	دكتورة
Not Stated	113	-	36	37	23	14	2	-	-	1	غير مبين
Total	11262	2	1119	1018	1138	1936	3165	1818	969	97	المجموع
Both Sexes											كلا الجنسين
Illiterate	3845	1	1354	1016	615	354	220	90	115	80	امي
Can Read and Write	2707	1	513	327	400	599	416	203	172	76	ملم
Elementary	4804	1	92	153	443	963	1453	862	779	58	ابتدائي
Preparatory	5142	1	18	63	193	688	1936	1553	688	2	اعدادي
Secondary	2614	-	7	46	152	433	1240	558	178	-	ثانوي
Associate Diploma	1553	3	7	35	115	562	637	190	4	-	دبلوم متوسط
Bachelor	1256	2	1	34	145	396	543	135	-	-	بكالوريوس
Higher Diploma	29	-	-	1	12	8	6	2	-	-	دبلوم عالي
Master	112	1	-	5	17	38	50	1	-	-	ماجستير
Ph.D	23	-	-	1	2	10	10	-	-	-	دكتورة
Not Stated	132	-	42	40	24	18	5	-	-	3	غير مبين
Total	22217	10	2034	1721	2118	4069	6516	3594	1936	219	المجموع

جدول 35: السكان الفلسطينيون الذين أنهوا دبلوم متوسط فأعلى حسب التخصص (البرنامج) والجنس والعمر ونوع التجمع

Table 35: Palestinian Population Completed Associate Diploma and Above by Specialization (Program), Sex, Age and Type of Locality (Urban, حضر)

Specialization (Program) & Sex	المجموع Total	العمر							التخصص (البرنامج) والجنس
		غير مبين Not Stated	+65	64 - 55	54 - 45	44 - 35	34 - 25	24 - 20	
Male									ذكور
Teacher Training Programs	15	-	1	5	3	4	2	-	العلوم التربوية واعداد المعلمين
Fine and Applied Arts Programs	-	-	-	-	-	-	-	-	الفنون الجميلة والفنون التطبيقية
Humanities Programs	97	-	-	11	25	35	25	1	العلوم الانسانية
Religion and Theology Programs	20	-	-	-	1	7	12	-	العلوم الدينية واللاهوت
Social and Behavioral Science Programs	57	-	-	4	6	25	21	1	العلوم الاجتماعية والسلوكية
Commercial and Business Adminstrion Programs	141	-	2	3	7	39	76	13	العلوم التجارية والادارية
Law and Jurisprudence Programs	8	-	-	-	-	4	4	-	العلوم القانونية والتشريعية
Natural Science Programs	36	-	-	1	3	11	19	2	العلوم الطبيعية
Mathematics and Computer Science Programs	34	-	-	1	2	13	16	2	الرياضيات وعلوم الكمبيوتر
Medical Diagnostic and Treatment Programs	49	-	-	2	7	7	23	10	العلوم الطبية والصحية
Trade, Craft and Industrial Programs	11	-	-	1	-	5	2	3	الحرف والمهن والصناعات
Engineering Programs	107	-	-	1	9	46	42	9	العلوم الهندسية
Architectural and Town-Planning Programs	2	-	-	-	-	2	-	-	العلوم المعمارية وتخطيط المدن
Agricultural , Forestry and Fishery Programs	9	-	-	2	3	3	1	-	العلوم الزراعية والغابات والتشجير
Home Economics (Domestic Science) Programs	-	-	-	-	-	-	-	-	الاقتصاد المنزلي والعلوم المنزلية
Transport and Communications Programs	1	-	-	-	-	-	1	-	النقل والمواصلات
Service Trade Programs	1	-	-	-	1	-	-	-	مهن الخدمات
Programs in Mass Communication and Documentation	5	-	-	-	-	3	2	-	الاتصال الجماهيري والتوثيق
Other Programs	10	-	-	-	2	6	2	-	العلوم الأخرى
Not Stated	1	-	-	1	-	-	-	-	غير مبين
Total	604	-	3	32	69	210	248	41	المجموع

جدول (35 تابع): السكان الفلسطينيون الذين أنهوا دبلوم متوسط فأعلى حسب التخصص (البرنامج) والجنس والعمر ونوع التجمع

Table (35 Cont.): Palestinian Population Completed Associate Diploma and Above by Specialization (Program), Sex, Age and Type of Locality (Urban, حضر)

Specialization (Program) & Sex	المجموع Total	العمر							التخصص (البرنامج) والجنس	
		غير مبين Not Stated	+65	64 - 55	54 - 45	44 - 35	34 - 25	24 - 20		أقل من 20 Less Than 20
Female									إناث	
Teacher Training Programs	34	-	-	-	1	9	18	6	-	العلوم التربوية واعداد المعلمين
Fine and Applied Arts Programs	4	-	-	-	-	1	1	2	-	الفنون الجميلة والفنون التطبيقية
Humanities Programs	111	-	-	1	11	44	43	12	-	العلوم الانسانية
Religion and Theology Programs	40	-	-	-	1	17	21	1	-	العلوم الدينية واللاهوت
Social and Behavioral Science Programs	32	-	-	1	6	12	9	4	-	العلوم الاجتماعية والسلوكية
Commercial and Business Adminstrion Programs	39	-	-	-	1	3	24	11	-	العلوم التجارية والادارية
Law and Jurisprudence Programs	2	-	-	-	-	1	-	1	-	العلوم القانونية والتشريعية
Natural Science Programs	16	-	-	-	-	5	7	4	-	العلوم الطبيعية
Mathematics and Computer Science Programs	29	-	-	-	2	8	12	7	-	الرياضيات وعلوم الكمبيوتر
Medical Diagnostic and Treatment Programs	39	-	-	-	4	3	22	10	-	العلوم الطبية والصحية
Trade, Craft and Industrial Programs	-	-	-	-	-	-	-	-	-	الحرف والمهن والصناعات
Engineering Programs	8	-	-	-	-	-	3	5	-	العلوم الهندسية
Architectural and Town-Planning Programs	-	-	-	-	-	-	-	-	-	العلوم المعمارية وتخطيط المدن
Agricultural , Forestry and Fishery Programs	1	-	-	-	-	-	-	1	-	العلوم الزراعية والغابات والتشجير
Home Economics (Domestic Science) Programs	2	-	-	-	1	-	-	1	-	الاقتصاد المنزلي والعلوم المنزلية
Transport and Communications Programs	-	-	-	-	-	-	-	-	-	النقل والمواصلات
Service Trade Programs	-	-	-	-	-	-	-	-	-	مهن الخدمات
Programs in Mass Communication and Documentation	4	-	-	-	-	-	2	2	-	الاتصال الجماهيري والتوثيق
Other Programs	4	-	-	-	1	3	-	-	-	العلوم الأخرى
Not Stated	2	-	-	-	1	-	1	-	-	غير مبين
Total	367	-	-	2	29	106	163	67	-	المجموع

جدول (35 تابع): السكان الفلسطينيون الذين أنهوا دبلوم متوسط فأعلى حسب التخصص (البرنامج) والجنس والعمر ونوع التجمع

Table (35 Cont.): Palestinian Population Completed Associate Diploma and Above by Specialization (Program), Sex, Age and Type of Locality (Urban, حضر)

Specialization (Program) & Sex	المجموع Total	العمر							أقل من 20 Less Than 20	التخصص (البرنامج) والجنس
		غير مبين Not Stated	+65	64 - 55	54 - 45	44 - 35	34 - 25	24 - 20		
Both Sexes										كلا الجنسين
Teacher Training Programs	49	-	1	5	4	13	20	6	-	العلوم التربوية واعداد المعلمين
Fine and Applied Arts Programs	4	-	-	-	-	1	1	2	-	الفنون الجميلة والفنون التطبيقية
Humanities Programs	208	-	-	12	36	79	68	13	-	العلوم الانسانية
Religion and Theology Programs	60	-	-	-	2	24	33	1	-	العلوم الدينية واللاهوت
Social and Behavioral Science Programs	89	-	-	5	12	37	30	5	-	العلوم الاجتماعية والسلوكية
Commercial and Business Adminstrion Programs	180	-	2	3	8	42	100	24	1	العلوم التجارية والادارية
Law and Jurisprudence Programs	10	-	-	-	-	5	4	1	-	العلوم القانونية والتشريعية
Natural Science Programs	52	-	-	1	3	16	26	6	-	العلوم الطبيعية
Mathematics and Computer Science Programs	63	-	-	1	4	21	28	9	-	الرياضيات وعلوم الكمبيوتر
Medical Diagnostic and Treatment Programs	88	-	-	2	11	10	45	20	-	العلوم الطبية والصحية
Trade, Craft and Industrial Programs	11	-	-	1	-	5	2	3	-	الحرف والمهن والصناعات
Engineering Programs	115	-	-	1	9	46	45	14	-	العلوم الهندسية
Architectural and Town-Planning Programs	2	-	-	-	-	2	-	-	-	العلوم المعمارية وتخطيط المدن
Agricultural , Forestry and Fishery Programs	10	-	-	2	3	3	1	1	-	العلوم الزراعية والغابات والتشجير
Home Economics (Domestic Science) Programs	2	-	-	-	1	-	-	1	-	الاقتصاد المنزلي والعلوم المنزلية
Transport and Communications Programs	1	-	-	-	-	-	1	-	-	النقل والمواصلات
Service Trade Programs	1	-	-	-	1	-	-	-	-	مهن الخدمات
Programs in Mass Communication and Documentation	9	-	-	-	-	3	4	2	-	الاتصال الجماهيري والتوثيق
Other Programs	14	-	-	-	3	9	2	-	-	العلوم الاخرى
Not Stated	3	-	-	1	1	-	1	-	-	غير مبين
Total	971	-	3	34	98	316	411	108	1	المجموع

جدول (35 تابع): السكان الفلسطينيون الذين أنهوا دبلوم متوسط فأعلى حسب التخصص (البرنامج) والجنس والعمر ونوع التجمع

Table (35 Cont.): Palestinian Population Completed Associate Diploma and Above by Specialization (Program), Sex, Age and Type of Locality (Rural, ريف)

Specialization (Program) & Sex	المجموع Total	العمر							التخصص (البرنامج) والجنس	
		غير مبين Not Stated	+65	64 - 55	54 - 45	44 - 35	34 - 25	24 - 20		أقل من 20 Less Than 20
Male									ذكور	
Teacher Training Programs	61	1	1	4	7	30	15	3	-	العلوم التربوية واعداد المعلمين
Fine and Applied Arts Programs	10	-	-	-	-	2	5	3	-	الفنون الجميلة والفنون التطبيقية
Humanities Programs	333	-	2	17	58	140	105	11	-	العلوم الانسانية
Religion and Theology Programs	109	1	2	2	12	48	39	5	-	العلوم الدينية واللاهوت
Social and Behavioral Science Programs	182	1	-	2	35	62	70	12	-	العلوم الاجتماعية والسلوكية
Commercial and Business Adminstrion Programs	331	1	-	4	18	130	145	33	-	العلوم التجارية والادارية
Law and Jurisprudence Programs	27	-	-	-	6	7	12	2	-	العلوم القانونية والتشريعية
Natural Science Programs	65	-	-	2	3	20	33	7	-	العلوم الطبيعية
Mathematics and Computer Science Programs	88	-	-	2	5	26	44	11	-	الرياضيات وعلوم الكمبيوتر
Medical Diagnostic and Treatment Programs	75	-	-	1	2	20	41	10	1	العلوم الطبية والصحية
Trade, Craft and Industrial Programs	14	1	-	1	2	-	4	6	-	الحرف والمهن والصناعات
Engineering Programs	124	1	-	1	8	39	62	13	-	العلوم الهندسية
Architectural and Town-Planning Programs	-	-	-	-	-	-	-	-	-	العلوم المعمارية وتخطيط المدن
Agricultural , Forestry and Fishery Programs	12	-	-	1	2	5	2	2	-	العلوم الزراعية والغابات والتشجير
Home Economics (Domestic Science) Programs	-	-	-	-	-	-	-	-	-	الاقتصاد المنزلي والعلوم المنزلية
Transport and Communications Programs	-	-	-	-	-	-	-	-	-	النقل والمواصلات
Service Trade Programs	2	-	-	-	-	1	1	-	-	مهن الخدمات
Programs in Mass Communication and Documentation	21	-	-	1	1	5	13	1	-	الاتصال الجماهيري والتوثيق
Other Programs	38	-	-	2	4	19	10	3	-	العلوم الأخرى
Not Stated	15	-	-	-	3	7	4	1	-	غير مبين
Total	1507	6	5	40	166	561	605	123	1	المجموع

جدول (35 تابع): السكان الفلسطينيون الذين أنهوا دبلوم متوسط فأعلى حسب التخصص (البرنامج) والجنس والعمر ونوع التجمع

Table (35 Cont.): Palestinian Population Completed Associate Diploma and Above by Specialization (Program), Sex, Age and Type of Locality (Rural, ريف)

Specialization (Program) & Sex	المجموع Total	العمر							التخصص (البرنامج) والجنس	
		غير مبين Not Stated	+65	64 - 55	54 - 45	44 - 35	34 - 25	24 - 20		أقل من 20 Less Than 20
Female									إناث	
Teacher Training Programs	83	-	-	-	1	16	47	18	1	العلوم التربوية واعداد المعلمين
Fine and Applied Arts Programs	5	-	-	-	-	1	-	3	1	الفنون الجميلة والفنون التطبيقية
Humanities Programs	208	-	-	1	11	62	102	32	-	العلوم الانسانية
Religion and Theology Programs	53	-	-	-	-	12	30	11	-	العلوم الدينية واللاهوت
Social and Behavioral Science Programs	66	-	-	-	9	23	23	11	-	العلوم الاجتماعية والسلوكية
Commercial and Business Adminstrion Programs	66	-	-	-	1	14	34	16	1	العلوم التجارية والادارية
Law and Jurisprudence Programs	2	-	-	-	1	-	1	-	-	العلوم القانونية والتشريعية
Natural Science Programs	32	-	-	1	1	10	17	3	-	العلوم الطبيعية
Mathematics and Computer Science Programs	40	-	-	-	2	9	22	7	-	الرياضيات وعلوم الكمبيوتر
Medical Diagnostic and Treatment Programs	64	-	-	-	1	12	34	17	-	العلوم الطبية والصحية
Trade, Craft and Industrial Programs	3	-	-	-	-	-	2	1	-	الحرف والمهن والصناعات
Engineering Programs	5	-	-	-	-	2	3	-	-	العلوم الهندسية
Architectural and Town-Planning Programs	-	-	-	-	-	-	-	-	-	العلوم المعمارية وتخطيط المدن
Agricultural , Forestry and Fishery Programs	2	-	-	-	-	-	2	-	-	العلوم الزراعية والغابات والتشجير
Home Economics (Domestic Science) Programs	5	-	-	-	1	3	1	-	-	الاقتصاد المنزلي والعلوم المنزلية
Transport and Communications Programs	-	-	-	-	-	-	-	-	-	النقل والمواصلات
Service Trade Programs	-	-	-	-	-	-	-	-	-	مهن الخدمات
Programs in Mass Communication and Documentation	10	-	-	-	-	-	9	1	-	الاتصال الجماهيري والتوثيق
Other Programs	3	-	-	-	-	3	-	-	-	العلوم الأخرى
Not Stated	3	-	-	-	1	1	1	-	-	غير مبين
Total	650	-	-	2	29	168	328	120	3	المجموع

جدول (35 تابع): السكان الفلسطينيون الذين أنهوا دبلوم متوسط فأعلى حسب التخصص (البرنامج) والجنس والعمر ونوع التجمع

Table (35 Cont.): Palestinian Population Completed Associate Diploma and Above by Specialization (Program), Sex, Age and Type of Locality (Rural, ريف)

Specialization (Program) & Sex	المجموع Total	العمر							التخصص (البرنامج) والجنس	
		غير مبين Not Stated	+65	64 - 55	54 - 45	44 - 35	34 - 25	24 - 20		أقل من 20 Less Than 20
Both Sexes										كلا الجنسين
Teacher Training Programs	144	1	1	4	8	46	62	21	1	العلوم التربوية واعداد المعلمين
Fine and Applied Arts Programs	15	-	-	-	-	3	5	6	1	الفنون الجميلة والفنون التطبيقية
Humanities Programs	541	-	2	18	69	202	207	43	-	العلوم الانسانية
Religion and Theology Programs	162	1	2	2	12	60	69	16	-	العلوم الدينية واللاهوت
Social and Behavioral Science Programs	248	1	-	2	44	85	93	23	-	العلوم الاجتماعية والسلوكية
Commercial and Business Adminstrion Programs	397	1	-	4	19	144	179	49	1	العلوم التجارية والادارية
Law and Jurisprudence Programs	29	-	-	-	7	7	13	2	-	العلوم القانونية والتشريعية
Natural Science Programs	97	-	-	3	4	30	50	10	-	العلوم الطبيعية
Mathematics and Computer Science Programs	128	-	-	2	7	35	66	18	-	الرياضيات وعلوم الكمبيوتر
Medical Diagnostic and Treatment Programs	139	-	-	1	3	32	75	27	1	العلوم الطبية والصحية
Trade, Craft and Industrial Programs	17	1	-	1	2	-	6	7	-	الحرف والمهن والصناعات
Engineering Programs	129	1	-	1	8	41	65	13	-	العلوم الهندسية
Architectural and Town-Planning Programs	-	-	-	-	-	-	-	-	-	العلوم المعمارية وتخطيط المدن
Agricultural , Forestry and Fishery Programs	14	-	-	1	2	5	4	2	-	العلوم الزراعية والغابات والتشجير
Home Economics (Domestic Science) Programs	5	-	-	-	1	3	1	-	-	الاقتصاد المنزلي والعلوم المنزلية
Transport and Communications Programs	-	-	-	-	-	-	-	-	-	النقل والمواصلات
Service Trade Programs	2	-	-	-	-	1	1	-	-	مهن الخدمات
Programs in Mass Communication and Documentation	31	-	-	1	1	5	22	2	-	الاتصال الجماهيري والتوثيق
Other Programs	41	-	-	2	4	22	10	3	-	العلوم الأخرى
Not Stated	18	-	-	-	4	8	5	1	-	غير مبين
Total	2157	6	5	42	195	729	933	243	4	المجموع

جدول (35 تابع): السكان الفلسطينيون الذين أنهوا دبلوم متوسط فأعلى حسب التخصص (البرنامج) والجنس والعمر ونوع التجمع

Table (35 Cont.): Palestinian Population Completed Associate Diploma and Above by Specialization (Program), Sex, Age and Type of Locality
(المجموع، Total)

Specialization (Program) & Sex	المجموع Total	العمر							التخصص (البرنامج) والجنس	
		غير مبين Not Stated	+65	64 - 55	54 - 45	44 - 35	34 - 25	24 - 20		أقل من 20 Less Than 20
Male									ذكور	
Teacher Training Programs	76	1	2	9	10	34	17	3	-	العلوم التربوية واعداد المعلمين
Fine and Applied Arts Programs	10	-	-	-	-	2	5	3	-	الفنون الجميلة والفنون التطبيقية
Humanities Programs	430	-	2	28	83	175	130	12	-	العلوم الانسانية
Religion and Theology Programs	129	1	2	2	13	55	51	5	-	العلوم الدينية واللاهوت
Social and Behavioral Science Programs	239	1	-	6	41	87	91	13	-	العلوم الاجتماعية والسلوكية
Commercial and Business Adminstrion Programs	472	1	2	7	25	169	221	46	1	العلوم التجارية والادارية
Law and Jurisprudence Programs	35	-	-	-	6	11	16	2	-	العلوم القانونية والتشريعية
Natural Science Programs	101	-	-	3	6	31	52	9	-	العلوم الطبيعية
Mathematics and Computer Science Programs	122	-	-	3	7	39	60	13	-	الرياضيات وعلوم الكمبيوتر
Medical Diagnostic and Treatment Programs	124	-	-	3	9	27	64	20	1	العلوم الطبية والصحية
Trade, Craft and Industrial Programs	25	1	-	2	2	5	6	9	-	الحرف والمهن والصناعات
Engineering Programs	231	1	-	2	17	85	104	22	-	العلوم الهندسية
Architectural and Town-Planning Programs	2	-	-	-	-	2	-	-	-	العلوم المعمارية وتخطيط المدن
Agricultural , Forestry and Fishery Programs	21	-	-	3	5	8	3	2	-	العلوم الزراعية والغابات والتشجير
Home Economics (Domestic Science) Programs	-	-	-	-	-	-	-	-	-	الاقتصاد المنزلي والعلوم المنزلية
Transport and Communications Programs	1	-	-	-	-	-	1	-	-	النقل والمواصلات
Service Trade Programs	3	-	-	-	1	1	1	-	-	مهن الخدمات
Programs in Mass Communication and Documentation	26	-	-	1	1	8	15	1	-	الاتصال الجماهيري والتوثيق
Other Programs	48	-	-	2	6	25	12	3	-	العلوم الأخرى
Not Stated	16	-	-	1	3	7	4	1	-	غير مبين
Total	2111	6	8	72	235	771	853	164	2	المجموع

جدول (35 تابع): السكان الفلسطينيون الذين أنهوا دبلوم متوسط فأعلى حسب التخصص (البرنامج) والجنس والعمر ونوع التجمع

Table (35 Cont.): Palestinian Population Completed Associate Diploma and Above by Specialization (Program), Sex, Age and Type of Locality
(المجموع، Total)

Specialization (Program) & Sex	المجموع Total	العمر							التخصص (البرنامج) والجنس	
		غير مبين Not Stated	+65	64 - 55	54 - 45	44 - 35	34 - 25	24 - 20		أقل من 20 Less Than 20
Female									إناث	
Teacher Training Programs	117	-	-	-	2	25	65	24	1	العلوم التربوية واعداد المعلمين
Fine and Applied Arts Programs	9	-	-	-	-	2	1	5	1	الفنون الجميلة والفنون التطبيقية
Humanities Programs	319	-	-	2	22	106	145	44	-	العلوم الانسانية
Religion and Theology Programs	93	-	-	-	1	29	51	12	-	العلوم الدينية واللاهوت
Social and Behavioral Science Programs	98	-	-	1	15	35	32	15	-	العلوم الاجتماعية والسلوكية
Commercial and Business Adminstrion Programs	105	-	-	-	2	17	58	27	1	العلوم التجارية والادارية
Law and Jurisprudence Programs	4	-	-	-	1	1	1	1	-	العلوم القانونية والتشريعية
Natural Science Programs	48	-	-	1	1	15	24	7	-	العلوم الطبيعية
Mathematics and Computer Science Programs	69	-	-	-	4	17	34	14	-	الرياضيات وعلوم الكمبيوتر
Medical Diagnostic and Treatment Programs	103	-	-	-	5	15	56	27	-	العلوم الطبية والصحية
Trade, Craft and Industrial Programs	3	-	-	-	-	-	2	1	-	الحرف والمهن والصناعات
Engineering Programs	13	-	-	-	-	2	6	5	-	العلوم الهندسية
Architectural and Town-Planning Programs	-	-	-	-	-	-	-	-	-	العلوم المعمارية وتخطيط المدن
Agricultural , Forestry and Fishery Programs	3	-	-	-	-	-	2	1	-	العلوم الزراعية والغابات والتشجير
Home Economics (Domestic Science) Programs	7	-	-	-	2	3	1	1	-	الاقتصاد المنزلي والعلوم المنزلية
Transport and Communications Programs	-	-	-	-	-	-	-	-	-	النقل والمواصلات
Service Trade Programs	-	-	-	-	-	-	-	-	-	مهن الخدمات
Programs in Mass Communication and Documentation	14	-	-	-	-	-	11	3	-	الاتصال الجماهيري والتوثيق
Other Programs	7	-	-	-	1	6	-	-	-	العلوم الأخرى
Not Stated	5	-	-	-	2	1	2	-	-	غير مبين
Total	1017	-	-	4	58	274	491	187	3	المجموع

جدول (35 تابع): السكان الفلسطينيون الذين أنهوا دبلوم متوسط فأعلى حسب التخصص (البرنامج) والجنس والعمر ونوع التجمع

Table (35 Cont.): Palestinian Population Completed Associate Diploma and Above by Specialization (Program), Sex, Age and Type of Locality
(المجموع، Total)

Specialization (Program) & Sex	المجموع Total	العمر							التخصص (البرنامج) والجنس	
		غير مبين Not Stated	+65	64 - 55	54 - 45	44 - 35	34 - 25	24 - 20		أقل من 20 Less Than 20
Both Sexes										كلا الجنسين
Teacher Training Programs	193	1	2	9	12	59	82	27	1	العلوم التربوية واعداد المعلمين
Fine and Applied Arts Programs	19	-	-	-	-	4	6	8	1	الفنون الجميلة والفنون التطبيقية
Humanities Programs	749	-	2	30	105	281	275	56	-	العلوم الانسانية
Religion and Theology Programs	222	1	2	2	14	84	102	17	-	العلوم الدينية واللاهوت
Social and Behavioral Science Programs	337	1	-	7	56	122	123	28	-	العلوم الاجتماعية والسلوكية
Commercial and Business Adminstrion Programs	577	1	2	7	27	186	279	73	2	العلوم التجارية والادارية
Law and Jurisprudence Programs	39	-	-	-	7	12	17	3	-	العلوم القانونية والتشريعية
Natural Science Programs	149	-	-	4	7	46	76	16	-	العلوم الطبيعية
Mathematics and Computer Science Programs	191	-	-	3	11	56	94	27	-	الرياضيات وعلوم الكمبيوتر
Medical Diagnostic and Treatment Programs	227	-	-	3	14	42	120	47	1	العلوم الطبية والصحية
Trade, Craft and Industrial Programs	28	1	-	2	2	5	8	10	-	الحرف والمهن والصناعات
Engineering Programs	244	1	-	2	17	87	110	27	-	العلوم الهندسية
Architectural and Town-Planning Programs	2	-	-	-	-	2	-	-	-	العلوم المعمارية وتخطيط المدن
Agricultural , Forestry and Fishery Programs	24	-	-	3	5	8	5	3	-	العلوم الزراعية والغابات والتشجير
Home Economics (Domestic Science) Programs	7	-	-	-	2	3	1	1	-	الاقتصاد المنزلي والعلوم المنزلية
Transport and Communications Programs	1	-	-	-	-	-	1	-	-	النقل والمواصلات
Service Trade Programs	3	-	-	-	1	1	1	-	-	مهن الخدمات
Programs in Mass Communication and Documentation	40	-	-	1	1	8	26	4	-	الاتصال الجماهيري والتوثيق
Other Programs	55	-	-	2	7	31	12	3	-	العلوم الأخرى
Not Stated	21	-	-	1	5	8	6	1	-	غير مبين
Total	3128	6	8	76	293	1045	1344	351	5	المجموع

جدول 36: السكان الفلسطينيون (10 سنوات فأكثر) الحاصلين على مؤهلات دراسية حسب مكان الحصول على المؤهل والجنس والمؤهل العلمي ونوع التجمع

Table 36: Palestinian Population (10 Years and Over) by Place of Study, Sex, Qualification and Type of Locality
(حضر, Urban)

Place of Study and Sex	المجموع Total	المؤهل العلمي									مكان الحصول على المؤهل والجنس
		غير مبين Not Stated	دكتوراة Ph.D	ماجستير Master	دبلوم عالي Higher Diploma	بكالوريوس Bachelor	دبلوم متوسط Associate Diploma	ثانوي Secondary	اعدادي Preparatory	ابتدائي Elementary	
Male											ذكور
Palestine	2922	1	-	5	3	125	116	602	854	1216	فلسطين
Arab Countries	442	1	3	10	-	121	100	71	76	60	دول عربية
Non-Arab Asia and Africa	63	1	3	17	-	41	-	1	-	-	دول اسيوية وافريقية غير عربية
Eastern Europe	33	-	1	9	1	17	2	3	-	-	اوروبا الشرقية
Western Europe	11	-	1	2	-	4	1	3	-	-	اوروبا الغربية
North America	26	-	2	10	-	7	1	5	1	-	امريكا الشمالية
Latin America	1	-	1	-	-	-	-	-	-	-	امريكا اللاتينية
Others	-	-	-	-	-	-	-	-	-	-	دول اخرى
Not Stated	11	7	-	-	-	1	-	1	-	2	غير مبين
Total	3509	10	11	53	4	316	220	686	931	1278	المجموع
Female											اناث
Palestine	2478	-	-	-	1	90	133	426	815	1013	فلسطين
Arab Countries	331	1	-	3	-	44	87	84	69	43	دول عربية
Non-Arab Asia and Africa	16	-	-	1	-	-	-	6	4	5	دول اسيوية وافريقية غير عربية
Eastern Europe	3	-	-	-	-	3	-	-	-	-	اوروبا الشرقية
Western Europe	4	-	-	-	-	1	-	1	1	1	اوروبا الغربية
North America	8	-	-	1	-	-	2	2	1	2	امريكا الشمالية
Latin America	7	-	-	-	-	-	-	-	3	4	امريكا اللاتينية
Others	3	-	-	-	-	-	1	1	1	-	دول اخرى
Not Stated	5	4	-	-	-	-	-	-	-	1	غير مبين
Total	2855	5	-	5	1	138	223	520	894	1069	المجموع

جدول (36 تابع): السكان الفلسطينيون (10 سنوات فأكثر) الحاصلين على مؤهلات دراسية حسب مكان الحصول على المؤهل والجنس والمؤهل العلمي ونوع التجمع

Table (36 Cont.): Palestinian Population (10 Years and Over) by Place of Study, Sex, Qualification and Type of Locality
(حضر, Urban)

Place of Study and Sex	المجموع Total	المؤهل العلمي									مكان الحصول على المؤهل والجنس	
		Qualification	غير ميبين Not Stated	دكتوراة Ph.D	ماجستير Master	دبلوم عالي Higher Diploma	بكالوريوس Bachelor	دبلوم متوسط Associate Diploma	ثانوي Secondary	اعدادي Preparatory		ابتدائي Elementary
Both Sexes												كلا الجنسين
Palestine	5400	1	-	5	4	215	249	1028	1669	2229		فلسطين
Arab Countries	773	2	3	13	-	165	187	155	145	103		دول عربية
Non-Arab Asia and Africa	79	1	3	18	-	41	-	7	4	5		دول اسيوية وافريقية غير عربية
Eastern Europe	36	-	1	9	1	20	2	3	-	-		اوروبا الشرقية
Western Europe	15	-	1	2	-	5	1	4	1	1		اوروبا الغربية
North America	34	-	2	11	-	7	3	7	2	2		امريكا الشمالية
Latin America	8	-	1	-	-	-	-	-	3	4		امريكا اللاتينية
Others	3	-	-	-	-	-	1	1	1	-		دول اخرى
Not Stated	16	11	-	-	-	1	-	1	-	3		غير ميبين
Total	6364	15	11	58	5	454	443	1206	1825	2347		المجموع

جدول (36 تابع): السكان الفلسطينيون (10 سنوات فأكثر) الحاصلين على مؤهلات دراسية حسب مكان الحصول على المؤهل والجنس والمؤهل العلمي ونوع التجمع

Table (36 Cont.): Palestinian Population (10 Years and Over) by Place of Study, Sex, Qualification and Type of Locality

(ريف, Rural)

Place of Study and Sex	المجموع Total	المؤهل العلمي									مكان الحصول على المؤهل والجنس
		Qualification	Qualification	Qualification	Qualification	Qualification	Qualification	Qualification	Qualification	Qualification	
		غير مبين Not Stated	دكتوراة Ph.D	ماجستير Master	دبلوم عالي Higher Diploma	بكالوريوس Bachelor	دبلوم متوسط Associate Diploma	ثانوي Secondary	اعدادي Preparatory	ابتدائي Elementary	
Male											ذكور
Palestine	7067	2	-	4	7	236	319	1369	2514	2616	فلسطين
Arab Countries	1337	-	2	29	14	349	377	165	249	152	دول عربية
Non-Arab Asia and Africa	83	-	4	22	-	50	2	3	1	1	دول اسيوية وافريقية غير عربية
Eastern Europe	40	-	2	5	1	26	2	4	-	-	اوروبا الشرقية
Western Europe	26	3	-	8	1	9	3	-	-	2	اوروبا الغربية
North America	26	-	5	5	-	10	2	-	2	2	امريكا الشمالية
Latin America	21	-	1	1	-	5	1	2	6	5	امريكا اللاتينية
Others	1	-	-	-	-	-	-	-	-	1	دول اخرى
Not Stated	30	22	-	1	-	2	2	-	-	3	غير مبين
Total	8631	27	14	75	23	687	708	1543	2772	2782	المجموع
Female											اناث
Palestine	5854	1	-	1	1	114	274	767	2137	2559	فلسطين
Arab Countries	921	1	-	3	3	59	183	197	275	200	دول عربية
Non-Arab Asia and Africa	50	-	-	-	-	1	1	13	17	18	دول اسيوية وافريقية غير عربية
Eastern Europe	5	1	-	-	-	2	-	2	-	-	اوروبا الشرقية
Western Europe	5	-	-	-	-	1	-	-	2	2	اوروبا الغربية
North America	12	-	-	-	-	3	1	4	3	1	امريكا الشمالية
Latin America	25	-	-	-	-	2	1	10	2	10	امريكا اللاتينية
Others	3	-	-	-	-	-	-	-	1	2	دول اخرى
Not Stated	17	12	-	-	-	-	-	1	1	3	غير مبين
Total	6892	15	-	4	4	182	460	994	2438	2795	المجموع

جدول (36 تابع): السكان الفلسطينيون (10 سنوات فأكثر) الحاصلين على مؤهلات دراسية حسب مكان الحصول على المؤهل والجنس والمؤهل العلمي ونوع التجمع

Table (36 Cont.): Palestinian Population (10 Years and Over) by Place of Study, Sex, Qualification and Type of Locality

(ريف, Rural)

Place of Study and Sex	المجموع Total	المؤهل العلمي									مكان الحصول على المؤهل والجنس
		غير ميبين Not Stated	دكتوراة Ph.D	ماجستير Master	دبلوم عالي Higher Diploma	بكالوريوس Bachelor	دبلوم متوسط Associate Diploma	ثانوي Secondary	اعدادي Preparatory	ابتدائي Elementary	
Both Sexes											كلا الجنسين
Palestine	12921	3	-	5	8	350	593	2136	4651	5175	فلسطين
Arab Countries	2258	1	2	32	17	408	560	362	524	352	دول عربية
Non-Arab Asia and Africa	133	-	4	22	-	51	3	16	18	19	دول اسيوية وافريقية غير عربية
Eastern Europe	45	1	2	5	1	28	2	6	-	-	اوروبا الشرقية
Western Europe	31	3	-	8	1	10	3	-	2	4	اوروبا الغربية
North America	38	-	5	5	-	13	3	4	5	3	امريكا الشمالية
Latin America	46	-	1	1	-	7	2	12	8	15	امريكا اللاتينية
Others	4	-	-	-	-	-	-	-	1	3	دول اخرى
Not Stated	47	34	-	1	-	2	2	1	1	6	غير ميبين
Total	15523	42	14	79	27	869	1168	2537	5210	5577	المجموع

جدول (36 تابع): السكان الفلسطينيون (10 سنوات فأكثر) الحاصلين على مؤهلات دراسية حسب مكان الحصول على المؤهل والجنس والمؤهل العلمي ونوع التجمع

Table (36 Cont.): Palestinian Population (10 Years and Over) by Place of Study, Sex, Qualification and Type of Locality

(المجموع Total)

Place of Study and Sex	المجموع Total	المؤهل العلمي									مكان الحصول على المؤهل والجنس
		Qualification	Qualification	Qualification	Qualification	Qualification	Qualification	Qualification	Qualification	Qualification	
		غير مبيّن Not Stated	دكتوراة Ph.D	ماجستير Master	دبلوم عالي Higher Diploma	بكالوريوس Bachelor	دبلوم متوسط Associate Diploma	ثانوي Secondary	اعدادي Preparatory	ابتدائي Elementary	
Male											ذكور
Palestine	9989	3	-	9	10	361	435	1971	3368	3832	فلسطين
Arab Countries	1779	1	5	39	14	470	477	236	325	212	دول عربية
Non-Arab Asia and Africa	146	1	7	39	-	91	2	4	1	1	دول اسيوية وافريقية غير عربية
Eastern Europe	73	-	3	14	2	43	4	7	-	-	اوروبا الشرقية
Western Europe	37	3	1	10	1	13	4	3	-	2	اوروبا الغربية
North America	52	-	7	15	-	17	3	5	3	2	امريكا الشمالية
Latin America	22	-	2	1	-	5	1	2	6	5	امريكا اللاتينية
Others	1	-	-	-	-	-	-	-	-	1	دول اخرى
Not Stated	41	29	-	1	-	3	2	1	-	5	غير مبيّن
Total	12140	37	25	128	27	1003	928	2229	3703	4060	المجموع
Female											اناث
Palestine	8332	1	-	1	2	204	407	1193	2952	3572	فلسطين
Arab Countries	1252	2	-	6	3	103	270	281	344	243	دول عربية
Non-Arab Asia and Africa	66	-	-	1	-	1	1	19	21	23	دول اسيوية وافريقية غير عربية
Eastern Europe	8	1	-	-	-	5	-	2	-	-	اوروبا الشرقية
Western Europe	9	-	-	-	-	2	-	1	3	3	اوروبا الغربية
North America	20	-	-	1	-	3	3	6	4	3	امريكا الشمالية
Latin America	32	-	-	-	-	2	1	10	5	14	امريكا اللاتينية
Others	6	-	-	-	-	-	1	1	2	2	دول اخرى
Not Stated	22	16	-	-	-	-	-	1	1	4	غير مبيّن
Total	9747	20	-	9	5	320	683	1514	3332	3864	المجموع

جدول (36 تابع): السكان الفلسطينيون (10 سنوات فأكثر) الحاصلين على مؤهلات دراسية حسب مكان الحصول على المؤهل والجنس والمؤهل العلمي ونوع التجمع

Table (36 Cont.): Palestinian Population (10 Years and Over) by Place of Study, Sex, Qualification and Type of Locality

(المجموع Total)

Place of Study and Sex	المجموع Total	المؤهل العلمي									مكان الحصول على المؤهل والجنس	
		Qualification	غير مبيّن Not Stated	دكتوراة Ph.D	ماجستير Master	دبلوم عالي Higher Diploma	بكالوريوس Bachelor	دبلوم متوسط Associate Diploma	ثانوي Secondary	اعدادي Preparatory		ابتدائي Elementary
Both Sexes												كلا الجنسين
Palestine	18321	4	-	10	12	565	842	3164	6320	7404		فلسطين
Arab Countries	3031	3	5	45	17	573	747	517	669	455		دول عربية
Non-Arab Asia and Africa	212	1	7	40	-	92	3	23	22	24		دول اسيوية وافريقية غير عربية
Eastern Europe	81	1	3	14	2	48	4	9	-	-		اوروبا الشرقية
Western Europe	46	3	1	10	1	15	4	4	3	5		اوروبا الغربية
North America	72	-	7	16	-	20	6	11	7	5		امريكا الشمالية
Latin America	54	-	2	1	-	7	2	12	11	19		امريكا اللاتينية
Others	7	-	-	-	-	-	1	1	2	3		دول اخرى
Not Stated	63	45	-	1	-	3	2	2	1	9		غير مبيّن
Total	21887	57	25	137	32	1323	1611	3743	7035	7924		المجموع

جدول 37: السكان الفلسطينيون 10 سنوات فأكثر حسب فئات العمر بالسنوات والجنس والعلاقة بقوة العمل ونوع التجمع

Table 37: Palestinian Population 10 Years and Over by Age Groups in Years, Sex, Activity Status and Type of Locality (حضر, Urban)

Age and Sex	المجموع Total	العلاقة بقوة العمل					العمر والجنس
		Activity Status		نشاطون اقتصادياً			
		غير مبين Not Stated	غير نشيطين اقتصادياً Not Economically Active	متعطّل لم يسبق له العمل Unemployed Never Worked	متعطّل سبق له العمل Unemployed Ever Worked	مشتغل Employed	
Male							ذكور
10 - 14	762	3	742	9	1	7	14 - 10
15 - 19	636	3	411	50	22	150	19 - 15
20 - 24	607	4	127	36	41	399	24 - 20
25 - 29	568	1	36	23	26	482	29 - 25
30 - 34	513	-	17	4	48	444	34 - 30
35 - 39	380	1	15	4	36	324	39 - 35
40 - 44	266	1	5	3	27	230	44 - 40
45 - 49	169	-	8	2	21	138	49 - 45
50 - 54	113	-	15	-	19	79	54 - 50
55 - 59	114	1	15	1	22	75	59 - 55
60 - 64	124	1	30	-	24	69	64 - 60
65+	240	1	79	-	51	109	+65
Not Stated	7	7	-	-	-	-	غير مبين
Total	4499	23	1500	132	338	2506	المجموع
Female							إناث
10 - 14	765	4	761	-	-	-	14 - 10
15 - 19	586	2	569	13	-	2	19 - 15
20 - 24	585	4	513	26	1	41	24 - 20
25 - 29	486	4	399	17	2	64	29 - 25
30 - 34	431	1	352	8	6	64	34 - 30
35 - 39	328	-	258	6	6	58	39 - 35
40 - 44	238	2	193	3	4	36	44 - 40
45 - 49	168	-	134	1	1	32	49 - 45
50 - 54	169	5	138	-	1	25	54 - 50
55 - 59	144	4	123	-	3	14	59 - 55
60 - 64	141	7	123	-	2	9	64 - 60
65+	301	6	264	-	12	19	+65
Not Stated	3	3	-	-	-	-	غير مبين
Total	4345	42	3827	74	38	364	المجموع
Both Sexes							كلا الجنسين
10 - 14	1527	7	1503	9	1	7	14 - 10
15 - 19	1222	5	980	63	22	152	19 - 15
20 - 24	1192	8	640	62	42	440	24 - 20
25 - 29	1054	5	435	40	28	546	29 - 25
30 - 34	944	1	369	12	54	508	34 - 30
35 - 39	708	1	273	10	42	382	39 - 35
40 - 44	504	3	198	6	31	266	44 - 40
45 - 49	337	-	142	3	22	170	49 - 45
50 - 54	282	5	153	-	20	104	54 - 50
55 - 59	258	5	138	1	25	89	59 - 55
60 - 64	265	8	153	-	26	78	64 - 60
65+	541	7	343	-	63	128	+65
Not Stated	10	10	-	-	-	-	غير مبين
Total	8844	65	5327	206	376	2870	المجموع

جدول (37 تابع): السكان الفلسطينيين 10 سنوات فأكثر حسب فئات العمر بالسنوات والجنس والعلاقة بقوة العمل ونوع التجمع

Table (37 Cont.): Palestinian Population 10 Years and Over by Age Groups in Years, Sex, Activity Status and Type of (Rural, ريف)

Age and Sex	المجموع Total	العلاقة بقوة العمل					العمر والجنس
		Activity Status		نشاطون اقتصادياً			
		غير مبين Not Stated	غير نشيطين اقتصادياً Not Economically Active	متعطّل لم يسبق له العمل Unemployed Never Worked	متعطّل سبق له العمل Unemployed Ever Worked	مشتغل Employed	
Male							ذكور
10 - 14	2071	9	2002	24	-	36	14 - 10
15 - 19	1809	17	1137	113	45	497	19 - 15
20 - 24	1619	10	360	90	101	1058	24 - 20
25 - 29	1329	6	101	28	104	1090	29 - 25
30 - 34	1120	1	38	8	98	975	34 - 30
35 - 39	874	2	26	5	73	768	39 - 35
40 - 44	648	1	18	2	53	574	44 - 40
45 - 49	424	-	17	1	67	339	49 - 45
50 - 54	276	1	20	-	48	207	54 - 50
55 - 59	227	1	31	1	37	157	59 - 55
60 - 64	240	-	38	-	47	155	64 - 60
65+	677	3	183	-	112	379	+65
Not Stated	22	14	-	-	-	8	غير مبين
Total	11336	65	3971	272	785	6243	المجموع
Female							إناث
10 - 14	1940	8	1911	16	1	4	14 - 10
15 - 19	1632	12	1466	94	2	58	19 - 15
20 - 24	1440	6	1205	82	12	135	24 - 20
25 - 29	1244	1	1024	38	9	172	29 - 25
30 - 34	1045	2	841	29	8	165	34 - 30
35 - 39	797	2	628	11	15	141	39 - 35
40 - 44	583	1	476	2	12	92	44 - 40
45 - 49	424	2	344	2	6	70	49 - 45
50 - 54	379	2	332	-	2	43	54 - 50
55 - 59	339	7	280	-	7	45	59 - 55
60 - 64	395	3	336	-	8	48	64 - 60
65+	823	23	689	-	26	85	+65
Not Stated	11	10	1	-	-	-	غير مبين
Total	11052	79	9533	274	108	1058	المجموع
Both Sexes							كلا الجنسين
10 - 14	4011	17	3913	40	1	40	14 - 10
15 - 19	3441	29	2603	207	47	555	19 - 15
20 - 24	3059	16	1565	172	113	1193	24 - 20
25 - 29	2573	7	1125	66	113	1262	29 - 25
30 - 34	2165	3	879	37	106	1140	34 - 30
35 - 39	1671	4	654	16	88	909	39 - 35
40 - 44	1231	2	494	4	65	666	44 - 40
45 - 49	848	2	361	3	73	409	49 - 45
50 - 54	655	3	352	-	50	250	54 - 50
55 - 59	566	8	311	1	44	202	59 - 55
60 - 64	635	3	374	-	55	203	64 - 60
65+	1500	26	872	-	138	464	+65
Not Stated	33	24	1	-	-	8	غير مبين
Total	22388	144	13504	546	893	7301	المجموع

جدول (37 تابع): السكان الفلسطينيون 10 سنوات فأكثر حسب فئات العمر بالسنوات والجنس والعلاقة بقوة العمل ونوع التجمع

Table (37 Cont.): Palestinian Population 10 Years and Over by Age Groups in Years, Sex, Activity Status and Type of (المجموع، Total)

Age and Sex	المجموع Total	Activity Status			العلاقة بقوة العمل			العمر والجنس
		غير مبين Not Stated	غير نشيطين اقتصادياً Not Economically Active	Economically Active		نشطون اقتصادياً مشتغل Employed		
				متعطل لم يسبق له العمل Unemployed Never Worked	متعطل سبق له العمل Unemployed Ever Worked			
Male								ذكور
10 - 14	2833	12	2744	33	1	43	14 - 10	
15 - 19	2445	20	1548	163	67	647	19 - 15	
20 - 24	2226	14	487	126	142	1457	24 - 20	
25 - 29	1897	7	137	51	130	1572	29 - 25	
30 - 34	1633	1	55	12	146	1419	34 - 30	
35 - 39	1254	3	41	9	109	1092	39 - 35	
40 - 44	914	2	23	5	80	804	44 - 40	
45 - 49	593	-	25	3	88	477	49 - 45	
50 - 54	389	1	35	-	67	286	54 - 50	
55 - 59	341	2	46	2	59	232	59 - 55	
60 - 64	364	1	68	-	71	224	64 - 60	
65+	917	4	262	-	163	488	+65	
Not Stated	29	21	-	-	-	8	غير مبين	
Total	15835	88	5471	404	1123	8749	المجموع	
Female							إناث	
10 - 14	2705	12	2672	16	1	4	14 - 10	
15 - 19	2218	14	2035	107	2	60	19 - 15	
20 - 24	2025	10	1718	108	13	176	24 - 20	
25 - 29	1730	5	1423	55	11	236	29 - 25	
30 - 34	1476	3	1193	37	14	229	34 - 30	
35 - 39	1125	2	886	17	21	199	39 - 35	
40 - 44	821	3	669	5	16	128	44 - 40	
45 - 49	592	2	478	3	7	102	49 - 45	
50 - 54	548	7	470	-	3	68	54 - 50	
55 - 59	483	11	403	-	10	59	59 - 55	
60 - 64	536	10	459	-	10	57	64 - 60	
65+	1124	29	953	-	38	104	+65	
Not Stated	14	13	1	-	-	-	غير مبين	
Total	15397	121	13360	348	146	1422	المجموع	
Both Sexes							كلا الجنسين	
10 - 14	5538	24	5416	49	2	47	14 - 10	
15 - 19	4663	34	3583	270	69	707	19 - 15	
20 - 24	4251	24	2205	234	155	1633	24 - 20	
25 - 29	3627	12	1560	106	141	1808	29 - 25	
30 - 34	3109	4	1248	49	160	1648	34 - 30	
35 - 39	2379	5	927	26	130	1291	39 - 35	
40 - 44	1735	5	692	10	96	932	44 - 40	
45 - 49	1185	2	503	6	95	579	49 - 45	
50 - 54	937	8	505	-	70	354	54 - 50	
55 - 59	824	13	449	2	69	291	59 - 55	
60 - 64	900	11	527	-	81	281	64 - 60	
65+	2041	33	1215	-	201	592	+65	
Not Stated	43	34	1	-	-	8	غير مبين	
Total	31232	209	18831	752	1269	10171	المجموع	

جدول 38: السكان الفلسطينيين 10 سنوات فأكثر حسب عدد سنوات الدراسة وفئات العمر بالسنوات والعلاقة بقوة العمل والجنس ونوع التجمع

Table 38: Palestinian Population 10 Years and Over by Years of Schooling, Age Groups in Years, Activity Status, Sex and Type of Locality (Urban, حضر)

Years of Schooling	Age	المجموع Total			العلاقة بقوة العمل والجنس Activity Status and Sex															العمر	سنوات الدراسة
					غير مبين Not Stated			غير نشيطين اقتصادياً Not Economically Active			نشطون اقتصادياً Economically Active										
		كلا الجنسين Both Sexes	إناث Female	ذكور Male	كلا الجنسين Both Sexes	إناث Female	ذكور Male	متعطل لم يسبق له العمل Unemployed Never Worked			متعطل سبق له العمل Unemployed Ever Worked			مشتغل Employed							
								كلا الجنسين Both Sexes	إناث Female	ذكور Male	كلا الجنسين Both Sexes	إناث Female	ذكور Male	كلا الجنسين Both Sexes	إناث Female	ذكور Male	كلا الجنسين Both Sexes	إناث Female	ذكور Male		
0	10 - 14	40	12	28	2	2	-	36	10	26	1	-	1	1	-	1	-	-	-	14 - 10	0
	15 - 19	20	13	7	-	-	-	18	13	5	-	-	-	-	-	-	-	2	-	2	19 - 15
	20 - 24	16	10	6	1	1	-	12	8	4	1	1	-	-	-	-	-	2	-	2	24 - 20
	25 - 29	17	10	7	2	2	-	7	6	1	2	2	-	-	-	-	-	6	-	6	29 - 25
	30 - 34	21	15	6	-	-	-	18	15	3	-	-	-	1	-	1	2	-	2	34 - 30	
	35 - 39	27	19	8	-	-	-	21	16	5	-	-	-	-	-	-	-	6	3	3	39 - 35
	40 - 44	35	31	4	1	1	-	28	28	-	-	-	-	2	1	1	4	1	3	44 - 40	
	45 - 49	45	39	6	-	-	-	37	37	-	1	-	1	1	-	1	6	2	4	49 - 45	
	50 - 54	98	93	5	4	4	-	78	77	1	-	-	-	3	1	2	13	11	2	54 - 50	
	55 - 59	102	92	10	4	3	1	80	77	3	-	-	-	4	2	2	14	10	4	59 - 55	
	60 - 64	140	124	16	6	6	-	117	110	7	-	-	-	1	1	-	16	7	9	64 - 60	
	65+	338	282	56	3	3	-	280	252	28	-	-	-	21	12	9	34	15	19	+65	
	Not Stated	-	-	-	-	-	-	-	-	-	-	-	-	-	-	-	-	-	-	-	غير مبين
	Total	899	740	159	23	22	1	732	649	83	5	3	2	34	17	17	105	49	56	المجموع	
1 - 6	10 - 14	1083	550	533	5	2	3	1066	548	518	6	-	6	-	-	-	6	-	6	14 - 10	6 - 1
	15 - 19	118	51	67	1	1	-	55	47	8	12	3	9	6	-	6	44	-	44	19 - 15	
	20 - 24	110	47	63	1	-	1	47	46	1	2	-	2	9	-	9	51	1	50	24 - 20	
	25 - 29	145	68	77	-	-	-	62	60	2	2	1	1	3	-	3	78	7	71	29 - 25	
	30 - 34	133	76	57	1	1	-	70	68	2	1	-	1	8	-	8	53	7	46	34 - 30	
	35 - 39	161	90	71	1	-	1	81	80	1	1	-	1	9	1	8	69	9	60	39 - 35	
	40 - 44	157	81	76	-	-	-	75	72	3	4	2	2	17	1	16	61	6	55	44 - 40	
	45 - 49	102	53	49	-	-	-	52	50	2	-	-	-	8	-	8	42	3	39	49 - 45	
	50 - 54	119	58	61	-	-	-	61	51	10	-	-	-	10	-	10	48	7	41	54 - 50	
	55 - 59	80	43	37	1	1	-	48	41	7	-	-	-	4	-	4	27	1	26	59 - 55	
	60 - 64	87	15	72	1	1	-	24	11	13	-	-	-	15	1	14	47	2	45	64 - 60	
	65+	181	15	166	3	2	1	55	10	45	-	-	-	34	-	34	89	3	86	+65	
	Not Stated	-	-	-	-	-	-	-	-	-	-	-	-	-	-	-	-	-	-	-	غير مبين
	Total	2476	1147	1329	14	8	6	1696	1084	612	28	6	22	123	3	120	615	46	569	المجموع	

جدول (38تابع): السكان الفلسطينيين 10 سنوات فأكثر حسب عدد سنوات الدراسة وفئات العمر بالسنوات والعلاقة بقوة العمل والجنس ونوع التجمع

Table (38 Cont.): Palestinian Population 10 Years and Over by Years of Schooling, Age Groups in Years, Activity Status, Sex and Type of Locality (Urban, حضر)

Years of Schooling	Age	المجموع Total			العلاقة بقوة العمل والجنس															العمر	سنوات الدراسة
					Activity Status and Sex									نشطون اقتصادياً							
		غير مبين Not Stated			غير نشيطين اقتصادياً Not Economically Active			Economically Active						مشتغل							
		كلا الجنسين Both Sexes	إناث Female	ذكور Male	كلا الجنسين Both Sexes	إناث Female	ذكور Male	متعطّل لم يسبق له العمل Unemployed Never Worked			متعطّل سبق له العمل Unemployed Ever Worked			مشتغل Employed							
7 - 9	10 - 14	404	203	201	-	-	-	401	203	198	2	-	2	-	-	-	1	-	1	14 - 10	9 - 7
	15 - 19	518	257	261	3	1	2	413	249	164	25	7	18	9	-	9	68	-	68	19 - 15	
	20 - 24	345	183	162	2	2	-	174	173	1	14	5	9	12	-	12	143	3	140	24 - 20	
	25 - 29	303	131	172	1	1	-	118	117	1	8	3	5	9	-	9	167	10	157	29 - 25	
	30 - 34	251	90	161	-	-	-	84	84	-	-	-	-	17	1	16	150	5	145	34 - 30	
	35 - 39	137	75	62	-	-	-	71	70	1	2	1	1	7	-	7	57	4	53	39 - 35	
	40 - 44	120	51	69	2	1	1	46	46	-	-	-	-	4	-	4	68	4	64	44 - 40	
	45 - 49	63	33	30	-	-	-	31	28	3	-	-	-	4	-	4	28	5	23	49 - 45	
	50 - 54	22	5	17	-	-	-	8	4	4	-	-	-	2	-	2	12	1	11	54 - 50	
	55 - 59	24	4	20	-	-	-	6	3	3	-	-	-	4	-	4	14	1	13	59 - 55	
	60 - 64	14	1	13	-	-	-	5	1	4	-	-	-	3	-	3	6	-	6	64 - 60	
	65+	13	3	10	-	-	-	6	2	4	-	-	-	2	-	2	5	1	4	+65	
	Not Stated	-	-	-	-	-	-	-	-	-	-	-	-	-	-	-	-	-	-	-	
Total	2214	1036	1178	8	5	3	1363	980	383	51	16	35	73	1	72	719	34	685	المجموع		
10 - 12	10 - 14	-	-	-	-	-	-	-	-	-	-	-	-	-	-	-	-	-	-	14 - 10	12 - 10
	15 - 19	517	240	277	1	-	1	447	236	211	24	2	22	7	-	7	38	2	36	19 - 15	
	20 - 24	434	205	229	2	1	1	208	184	24	28	14	14	18	1	17	178	5	173	24 - 20	
	25 - 29	360	189	171	1	1	-	178	172	6	9	3	6	12	-	12	160	13	147	29 - 25	
	30 - 34	275	152	123	-	-	-	139	137	2	2	2	-	14	1	13	120	12	108	34 - 30	
	35 - 39	153	72	81	-	-	-	61	59	2	1	-	1	10	1	9	81	12	69	39 - 35	
	40 - 44	78	36	42	-	-	-	33	31	2	1	1	-	2	-	2	42	4	38	44 - 40	
	45 - 49	46	15	31	-	-	-	13	11	2	-	-	-	5	1	4	28	3	25	49 - 45	
	50 - 54	16	7	9	1	1	-	5	5	-	-	-	-	3	-	3	7	1	6	54 - 50	
	55 - 59	28	4	24	-	-	-	2	2	-	1	-	1	10	1	9	15	1	14	59 - 55	
	60 - 64	13	-	13	-	-	-	5	-	5	-	-	-	4	-	4	4	-	4	64 - 60	
	65+	4	-	4	-	-	-	-	-	-	-	-	-	4	-	4	-	-	-	+65	
	Not Stated	-	-	-	-	-	-	-	-	-	-	-	-	-	-	-	-	-	-	-	
Total	1924	920	1004	5	3	2	1091	837	254	66	22	44	89	5	84	673	53	620	المجموع		

جدول (38 تابع): السكان الفلسطينيين 10 سنوات فأكثر حسب عدد سنوات الدراسة وفئات العمر بالسنوات والعلاقة بقوة العمل والجنس ونوع التجمع

Table (38 Cont.): Palestinian Population 10 Years and Over by Years of Schooling, Age Groups in Years, Activity Status, Sex and Type of Locality (Urban, حضر)

Years of Schooling	Age	المجموع Total			العلاقة بقوة العمل والجنس															العمر	سنوات الدراسة		
		Activity Status and Sex									نشطون اقتصادياً												
		غير مبين Not Stated			غير نشيطين اقتصادياً Not Economically Active			Economically Active															
								متعطّل لم يسبق له العمل Unemployed Never Worked		متعطّل سبق له العمل Unemployed Ever Worked		مشتغل Employed											
كلا الجنسين Both Sexes	إناث Female	ذكور Male	كلا الجنسين Both Sexes	إناث Female	ذكور Male	كلا الجنسين Both Sexes	إناث Female	ذكور Male	كلا الجنسين Both Sexes	إناث Female	ذكور Male	كلا الجنسين Both Sexes	إناث Female	ذكور Male	كلا الجنسين Both Sexes	إناث Female	ذكور Male	كلا الجنسين Both Sexes	إناث Female	ذكور Male			
13+	10 - 14	-	-	-	-	-	-	-	-	-	-	-	-	-	-	-	-	-	-	-	-	14 - 10	+13
	15 - 19	49	25	24	-	-	-	47	24	23	2	1	1	-	-	-	-	-	-	-	-	19 - 15	
	20 - 24	286	140	146	1	-	1	199	102	97	17	6	11	3	-	3	66	32	34	-	-	24 - 20	
	25 - 29	229	88	141	1	-	1	70	44	26	19	8	11	4	2	2	135	34	101	-	-	29 - 25	
	30 - 34	263	97	166	-	-	-	57	47	10	9	6	3	14	4	10	183	40	143	-	-	34 - 30	
	35 - 39	230	72	158	-	-	-	39	33	6	6	5	1	16	4	12	169	30	139	-	-	39 - 35	
	40 - 44	114	39	75	-	-	-	16	16	-	1	-	1	6	2	4	91	21	70	-	-	44 - 40	
	45 - 49	80	27	53	-	-	-	9	8	1	1	-	1	4	-	4	66	19	47	-	-	49 - 45	
	50 - 54	27	6	21	-	-	-	1	1	-	-	-	-	2	-	2	24	5	19	-	-	54 - 50	
	55 - 59	24	1	23	-	-	-	2	-	2	-	-	-	3	-	3	19	1	18	-	-	59 - 55	
	60 - 64	11	1	10	1	-	1	2	1	1	-	-	-	3	-	3	5	-	5	-	-	64 - 60	
	65+	4	-	4	-	-	-	2	-	2	-	-	-	2	-	2	-	-	-	-	-	+65	
	Not Stated	-	-	-	-	-	-	-	-	-	-	-	-	-	-	-	-	-	-	-	-	-	
Total	1317	496	821	3	-	3	444	276	168	55	26	29	57	12	45	758	182	576	-	-	المجموع		
Not Stated	10 - 14	-	-	-	-	-	-	-	-	-	-	-	-	-	-	-	-	-	-	-	-	14 - 10	غير مبين
	15 - 19	-	-	-	-	-	-	-	-	-	-	-	-	-	-	-	-	-	-	-	-	19 - 15	
	20 - 24	1	-	1	1	-	1	-	-	-	-	-	-	-	-	-	-	-	-	-	-	24 - 20	
	25 - 29	-	-	-	-	-	-	-	-	-	-	-	-	-	-	-	-	-	-	-	-	29 - 25	
	30 - 34	1	1	-	-	-	-	1	1	-	-	-	-	-	-	-	-	-	-	-	-	34 - 30	
	35 - 39	-	-	-	-	-	-	-	-	-	-	-	-	-	-	-	-	-	-	-	-	39 - 35	
	40 - 44	-	-	-	-	-	-	-	-	-	-	-	-	-	-	-	-	-	-	-	-	44 - 40	
	45 - 49	1	1	-	-	-	-	-	-	-	1	1	-	-	-	-	-	-	-	-	-	49 - 45	
	50 - 54	-	-	-	-	-	-	-	-	-	-	-	-	-	-	-	-	-	-	-	-	54 - 50	
	55 - 59	-	-	-	-	-	-	-	-	-	-	-	-	-	-	-	-	-	-	-	-	59 - 55	
	60 - 64	-	-	-	-	-	-	-	-	-	-	-	-	-	-	-	-	-	-	-	-	64 - 60	
	65+	1	1	-	1	1	-	-	-	-	-	-	-	-	-	-	-	-	-	-	-	+65	
	Not Stated	10	3	7	10	3	7	-	-	-	-	-	-	-	-	-	-	-	-	-	-	غير مبين	
Total	14	6	8	12	4	8	1	1	-	1	1	-	-	-	-	-	-	-	-	-	المجموع		

جدول (38 تابع): السكان الفلسطينيين 10 سنوات فأكثر حسب عدد سنوات الدراسة وفئات العمر بالسنوات والعلاقة بقوة العمل والجنس ونوع التجمع

Table (38 Cont.): Palestinian Population 10 Years and Over by Years of Schooling, Age Groups in Years, Activity Status, Sex and Type of Locality (Urban, حضر)

Years of Schooling	Age	المجموع Total			العلاقة بقوة العمل والجنس Activity Status and Sex															العمر	سنوات الدراسة
		كلا الجنسين Both Sexes	إناث Female	ذكور Male	غير مبين Not Stated			غير نشيطين اقتصادياً Not Economically Active			نشطون اقتصادياً Economically Active										
					كلا الجنسين Both Sexes	إناث Female	ذكور Male	متعطّل لم يسبق له العمل Unemployed Never Worked			متعطّل سبق له العمل Unemployed Ever Worked			مشتغل Employed							
								كلا الجنسين Both Sexes	إناث Female	ذكور Male	كلا الجنسين Both Sexes	إناث Female	ذكور Male	كلا الجنسين Both Sexes	إناث Female	ذكور Male	كلا الجنسين Both Sexes	إناث Female	ذكور Male		
Total	10 - 14	1527	765	762	7	4	3	1503	761	742	9	-	9	1	-	1	7	-	7	14 - 10	المجموع
	15 - 19	1222	586	636	5	2	3	980	569	411	63	13	50	22	-	22	152	2	150	19 - 15	
	20 - 24	1192	585	607	8	4	4	640	513	127	62	26	36	42	1	41	440	41	399	24 - 20	
	25 - 29	1054	486	568	5	4	1	435	399	36	40	17	23	28	2	26	546	64	482	29 - 25	
	30 - 34	944	431	513	1	1	-	369	352	17	12	8	4	54	6	48	508	64	444	34 - 30	
	35 - 39	708	328	380	1	-	1	273	258	15	10	6	4	42	6	36	382	58	324	39 - 35	
	40 - 44	504	238	266	3	2	1	198	193	5	6	3	3	31	4	27	266	36	230	44 - 40	
	45 - 49	337	168	169	-	-	-	142	134	8	3	1	2	22	1	21	170	32	138	49 - 45	
	50 - 54	282	169	113	5	5	-	153	138	15	-	-	-	20	1	19	104	25	79	54 - 50	
	55 - 59	258	144	114	5	4	1	138	123	15	1	-	1	25	3	22	89	14	75	59 - 55	
	60 - 64	265	141	124	8	7	1	153	123	30	-	-	-	26	2	24	78	9	69	64 - 60	
	65+	541	301	240	7	6	1	343	264	79	-	-	-	63	12	51	128	19	109	+65	
	Not Stated	10	3	7	10	3	7	-	-	-	-	-	-	-	-	-	-	-	-	غير مبين	
	Total	8844	4345	4499	65	42	23	5327	3827	1500	206	74	132	376	38	338	2870	364	2506	المجموع	

جدول (38 تابع): السكان الفلسطينيين 10 سنوات فأكثر حسب عدد سنوات الدراسة وفئات العمر بالسنوات والعلاقة بقوة العمل والجنس ونوع التجمع

Table (38 Cont.): Palestinian Population 10 Years and Over by Years of Schooling, Age Groups in Years, Activity Status, Sex and Type of Locality (ريف, Rural)

Years of Schooling	Age	المجموع Total			العلاقة بقوة العمل والجنس															العمر	سنوات الدراسة
					Activity Status and Sex									نشطون اقتصادياً							
		غير مبين Not Stated			غير نشيطين اقتصادياً Not Economically Active			Economically Active			متعطّل سبق له العمل Unemployed Never Worked			متعطّل سبق له العمل Unemployed Ever Worked			مشتغل Employed				
		كلا الجنسين Both Sexes	إناث Female	ذكور Male	كلا الجنسين Both Sexes	إناث Female	ذكور Male	كلا الجنسين Both Sexes	إناث Female	ذكور Male	كلا الجنسين Both Sexes	إناث Female	ذكور Male	كلا الجنسين Both Sexes	إناث Female	ذكور Male	كلا الجنسين Both Sexes	إناث Female	ذكور Male		
0	10 - 14	27	12	15	5	1	4	17	10	7	5	1	4	-	-	-	-	-	-	14 - 10	0
	15 - 19	29	15	14	2	1	1	20	12	8	1	1	-	-	-	-	6	1	5	19 - 15	
	20 - 24	15	5	10	-	-	-	13	5	8	-	-	-	-	-	-	2	-	2	24 - 20	
	25 - 29	26	17	9	2	1	1	17	15	2	1	1	-	-	-	-	6	-	6	29 - 25	
	30 - 34	61	48	13	-	-	-	46	42	4	3	3	-	1	1	-	11	2	9	34 - 30	
	35 - 39	79	67	12	-	-	-	64	61	3	-	-	-	1	1	-	14	5	9	39 - 35	
	40 - 44	112	98	14	1	1	-	87	85	2	2	1	1	2	2	-	20	9	11	44 - 40	
	45 - 49	174	157	17	1	1	-	144	140	4	-	-	-	3	1	2	26	15	11	49 - 45	
	50 - 54	287	268	19	2	2	-	241	240	1	-	-	-	4	1	3	40	25	15	54 - 50	
	55 - 59	361	315	46	7	6	1	270	263	7	-	-	-	11	5	6	73	41	32	59 - 55	
	60 - 64	464	381	83	3	3	-	340	324	16	-	-	-	18	7	11	103	47	56	64 - 60	
65+	1147	800	347	24	22	2	792	669	123	-	-	-	59	25	34	272	84	188	+65		
Not Stated	1	1	-	-	-	-	1	1	-	-	-	-	-	-	-	-	-	-	-	غير مبين	
Total	2783	2184	599	47	38	9	2052	1867	185	12	7	5	99	43	56	573	229	344	المجموع		
1 - 6	10 - 14	2852	1372	1480	9	5	4	2782	1349	1433	33	15	18	-	-	-	28	3	25	14 - 10	6 - 1
	15 - 19	425	219	206	7	2	5	193	165	28	56	25	31	17	2	15	152	25	127	19 - 15	
	20 - 24	416	240	176	7	4	3	220	209	11	14	9	5	14	1	13	161	17	144	24 - 20	
	25 - 29	412	230	182	2	-	2	222	214	8	3	2	1	20	2	18	165	12	153	29 - 25	
	30 - 34	373	248	125	1	1	-	217	212	5	5	5	-	15	3	12	135	27	108	34 - 30	
	35 - 39	435	288	147	2	2	-	250	244	6	4	4	-	16	2	14	163	36	127	39 - 35	
	40 - 44	443	278	165	1	-	1	248	241	7	-	-	-	24	2	22	170	35	135	44 - 40	
	45 - 49	307	195	112	1	1	-	166	163	3	1	1	-	23	4	19	116	26	90	49 - 45	
	50 - 54	188	84	104	-	-	-	84	75	9	-	-	-	17	-	17	87	9	78	54 - 50	
	55 - 59	105	18	87	1	1	-	26	14	12	1	-	1	15	-	15	62	3	59	59 - 55	
	60 - 64	141	12	129	-	-	-	30	11	19	-	-	-	29	-	29	82	1	81	64 - 60	
65+	313	17	296	2	1	1	67	14	53	-	-	-	73	1	72	171	1	170	+65		
Not Stated	2	1	1	1	1	-	-	-	-	-	-	-	-	-	-	1	-	1	غير مبين		
Total	6412	3202	3210	34	18	16	4505	2911	1594	117	61	56	263	17	246	1493	195	1298	المجموع		

جدول (38 تابع): السكان الفلسطينيون 10 سنوات فأكثر حسب عدد سنوات الدراسة وفئات العمر بالسنوات والعلاقة بقوة العمل والجنس ونوع التجمع

Table (38 Cont.): Palestinian Population 10 Years and Over by Years of Schooling, Age Groups in Years, Activity Status, Sex and Type of Locality

		العلاقة بقوة العمل والجنس																		العمر	سنوات الدراسة
		Activity Status and Sex									Economically Active										
		كلا الجنسين			إناث	ذكور	كلا الجنسين			إناث	ذكور	كلا الجنسين			إناث	ذكور					
Age	Both Sexes	Female	Male	Both Sexes	Female	Male	Both Sexes	Female	Male	Both Sexes	Female	Male	Both Sexes	Female	Male	Both Sexes	Female	Male			
7 - 9	10 - 14	1130	555	575	1	1	-	1114	552	562	2	-	2	1	1	-	12	1	11	14 - 10	9 - 7
	15 - 19	1463	725	738	9	4	5	1141	665	476	69	33	36	19	-	19	225	23	202	19 - 15	
	20 - 24	837	482	355	1	1	-	441	430	11	27	19	8	39	4	35	329	28	301	24 - 20	
	25 - 29	666	350	316	-	-	-	317	310	7	12	10	2	27	-	27	310	30	280	29 - 25	
	30 - 34	534	282	252	1	-	1	247	245	2	4	3	1	24	1	23	258	33	225	34 - 30	
	35 - 39	279	163	116	-	-	-	141	139	2	3	2	1	11	2	9	124	20	104	39 - 35	
	40 - 44	257	101	156	-	-	-	92	87	5	-	-	-	16	1	15	149	13	136	44 - 40	
	45 - 49	131	29	102	-	-	-	26	22	4	2	1	1	20	-	20	83	6	77	49 - 45	
	50 - 54	62	14	48	-	-	-	15	12	3	-	-	-	5	-	5	42	2	40	54 - 50	
	55 - 59	38	1	37	-	-	-	9	1	8	-	-	-	4	-	4	25	-	25	59 - 55	
	60 - 64	11	-	11	-	-	-	1	-	1	-	-	-	3	-	3	7	-	7	64 - 60	
	65+	22	1	21	-	-	-	3	1	2	-	-	-	4	-	4	15	-	15	+65	
Nct Stated	-	-	-	-	-	-	-	-	-	-	-	-	-	-	-	-	-	-	-	غير مبين	
Total	5430	2703	2727	12	6	6	3547	2464	1083	119	68	51	173	9	164	1579	156	1423	المجموع		
10 - 12	10 - 14	-	-	-	-	-	-	-	-	-	-	-	-	-	-	-	-	-	-	14 - 10	12 - 10
	15 - 19	1431	620	811	8	3	5	1166	577	589	78	33	45	11	-	11	168	7	161	19 - 15	
	20 - 24	1164	480	684	7	1	6	481	402	79	80	33	47	57	5	52	539	39	500	24 - 20	
	25 - 29	933	473	460	2	-	2	422	411	11	19	11	8	50	4	46	440	47	393	29 - 25	
	30 - 34	602	282	320	-	-	-	246	241	5	5	5	-	38	2	36	313	34	279	34 - 30	
	35 - 39	368	157	211	1	-	1	136	130	6	2	2	-	26	2	24	203	23	180	39 - 35	
	40 - 44	151	52	99	-	-	-	45	43	2	1	-	1	10	1	9	95	8	87	44 - 40	
	45 - 49	95	18	77	-	-	-	18	14	4	-	-	-	17	-	17	60	4	56	49 - 45	
	50 - 54	52	6	46	-	-	-	9	3	6	-	-	-	11	-	11	32	3	29	54 - 50	
	55 - 59	22	2	20	-	-	-	3	1	2	-	-	-	5	1	4	14	-	14	59 - 55	
	60 - 64	9	1	8	-	-	-	1	-	1	-	-	-	1	1	-	7	-	7	64 - 60	
	65+	6	1	5	-	-	-	1	1	-	-	-	-	1	-	1	4	-	4	+65	
Nct Stated	1	-	1	-	-	-	-	-	-	-	-	-	-	-	-	1	-	1	غير مبين		
Total	4834	2092	2742	18	4	14	2528	1823	705	185	84	101	227	16	211	1876	165	1711	المجموع		

جدول (38 تابع): السكان الفلسطينيين 10 سنوات فأكثر حسب عدد سنوات الدراسة وفئات العمر بالسنوات والعلاقة بقوة العمل والجنس ونوع التجمع

Table (38 Cont.): Palestinian Population 10 Years and Over by Years of Schooling, Age Groups in Years, Activity Status, Sex and Type of Locality
(ريف, Rural)

Years of Schooling	Age	المجموع Total			العلاقة بقوة العمل والجنس Activity Status and Sex															العمر	سنوات الدراسة		
		كلا الجنسين Both Sexes	إناث Female	ذكور Male	غير مبين Not Stated			غير نشيطين اقتصادياً Not Economically Active			اقتصاديًا نشيطون Economically Active												
					كلا الجنسين Both Sexes	إناث Female	ذكور Male	متعطّل لم يسبق له العمل Unemployed Never Worked			متعطّل سبق له العمل Unemployed Ever Worked			مشتغل Employed									
								كلا الجنسين Both Sexes	إناث Female	ذكور Male	كلا الجنسين Both Sexes	إناث Female	ذكور Male	كلا الجنسين Both Sexes	إناث Female	ذكور Male	كلا الجنسين Both Sexes	إناث Female	ذكور Male				
13+	10 - 14	-	-	-	-	-	-	-	-	-	-	-	-	-	-	-	-	-	-	-	-	14 - 10	+13
	15 - 19	91	52	39	1	1	-	83	47	36	3	2	1	-	-	-	4	2	2	-	-	19 - 15	
	20 - 24	624	233	391	-	-	-	409	159	250	51	21	30	3	2	1	161	51	110	-	-	24 - 20	
	25 - 29	534	174	360	-	-	-	147	74	73	31	14	17	16	3	13	340	83	257	-	-	29 - 25	
	30 - 34	592	182	410	-	-	-	122	100	22	20	13	7	28	1	27	422	68	354	-	-	34 - 30	
	35 - 39	508	121	387	1	-	1	61	53	8	7	3	4	34	8	26	405	57	348	-	-	39 - 35	
	40 - 44	266	54	212	-	-	-	22	20	2	1	1	-	13	6	7	230	27	203	-	-	44 - 40	
	45 - 49	139	23	116	-	-	-	7	5	2	-	-	-	10	1	9	122	17	105	-	-	49 - 45	
	50 - 54	66	7	59	1	-	1	3	2	1	-	-	-	13	1	12	49	4	45	-	-	54 - 50	
	55 - 59	39	3	36	-	-	-	2	1	1	-	-	-	9	1	8	28	1	27	-	-	59 - 55	
	60 - 64	7	-	7	-	-	-	1	-	1	-	-	-	3	-	3	3	-	3	-	-	64 - 60	
	65+	5	-	5	-	-	-	3	-	3	-	-	-	1	-	1	1	-	1	-	-	+65	
	Not Stated	6	-	6	-	-	-	-	-	-	-	-	-	-	-	-	6	-	6	-	-	غير مبين	
	Total	2877	849	2028	3	1	2	860	461	399	113	54	59	130	23	107	1771	310	1461	-	-	المجموع	
Not Stated	10 - 14	2	1	1	2	1	1	-	-	-	-	-	-	-	-	-	-	-	-	-	-	14 - 10	غير مبين
	15 - 19	2	1	1	2	1	1	-	-	-	-	-	-	-	-	-	-	-	-	-	-	19 - 15	
	20 - 24	3	-	3	1	-	1	1	-	1	-	-	-	-	-	-	1	-	1	-	-	24 - 20	
	25 - 29	2	-	2	1	-	1	-	-	-	-	-	-	-	-	-	1	-	1	-	-	29 - 25	
	30 - 34	3	3	-	1	1	-	1	1	-	-	-	-	-	-	-	1	1	-	-	-	34 - 30	
	35 - 39	2	1	1	-	-	-	2	1	1	-	-	-	-	-	-	-	-	-	-	-	39 - 35	
	40 - 44	2	-	2	-	-	-	-	-	-	-	-	-	-	-	-	2	-	2	-	-	44 - 40	
	45 - 49	2	2	-	-	-	-	-	-	-	-	-	-	-	-	-	2	2	-	-	-	49 - 45	
	50 - 54	-	-	-	-	-	-	-	-	-	-	-	-	-	-	-	-	-	-	-	-	54 - 50	
	55 - 59	1	-	1	-	-	-	1	-	1	-	-	-	-	-	-	-	-	-	-	-	59 - 55	
	60 - 64	3	1	2	-	-	-	1	1	-	-	-	-	1	-	1	1	-	1	-	-	64 - 60	
	65+	7	4	3	-	-	-	6	4	2	-	-	-	-	-	-	1	-	1	-	-	+65	
	Not Stated	23	9	14	23	9	14	-	-	-	-	-	-	-	-	-	-	-	-	-	-	غير مبين	
	Total	52	22	30	30	12	18	12	7	5	-	-	-	1	-	1	9	3	6	-	-	المجموع	

جدول (38 تابع): السكان الفلسطينيين 10 سنوات فأكثر حسب عدد سنوات الدراسة وفئات العمر بالسنوات والعلاقة بقوة العمل والجنس ونوع التجمع

Table (38 Cont.): Palestinian Population 10 Years and Over by Years of Schooling, Age Groups in Years, Activity Status, Sex and Type of Locality

(ريف, Rural)

Years of Schooling	Age	المجموع			العلاقة بقوة العمل والجنس															العمر	سنوات الدراسة
		Total			Activity Status and Sex									نشطون اقتصادياً							
		غير مبين			غير نشيطين اقتصادياً			Economically Active						مشتغل							
		Not Stated			Not Economically Active			متعطّل لم يسبق له العمل			متعطّل سبق له العمل			Employed							
كلا الجنسين	إناث	ذكور	كلا الجنسين	إناث	ذكور	كلا الجنسين	إناث	ذكور	كلا الجنسين	إناث	ذكور	كلا الجنسين	إناث	ذكور	كلا الجنسين	إناث	ذكور	كلا الجنسين	إناث	ذكور	
Both Sexes	Female	Male	Both Sexes	Female	Male	Both Sexes	Female	Male	Both Sexes	Female	Male	Both Sexes	Female	Male	Both Sexes	Female	Male	Both Sexes	Female	Male	
Total	10 - 14	4011	1940	2071	17	8	9	3913	1911	2002	40	16	24	1	1	-	40	4	36	14 - 10	المجموع
	15 - 19	3441	1632	1809	29	12	17	2603	1466	1137	207	94	113	47	2	45	555	58	497	19 - 15	
	20 - 24	3059	1440	1619	16	6	10	1565	1205	360	172	82	90	113	12	101	1193	135	1058	24 - 20	
	25 - 29	2573	1244	1329	7	1	6	1125	1024	101	66	38	28	113	9	104	1262	172	1090	29 - 25	
	30 - 34	2165	1045	1120	3	2	1	879	841	38	37	29	8	106	8	98	1140	165	975	34 - 30	
	35 - 39	1671	797	874	4	2	2	654	628	26	16	11	5	88	15	73	909	141	768	39 - 35	
	40 - 44	1231	583	648	2	1	1	494	476	18	4	2	2	65	12	53	666	92	574	44 - 40	
	45 - 49	848	424	424	2	2	-	361	344	17	3	2	1	73	6	67	409	70	339	49 - 45	
	50 - 54	655	379	276	3	2	1	352	332	20	-	-	-	50	2	48	250	43	207	54 - 50	
	55 - 59	566	339	227	8	7	1	311	280	31	1	-	1	44	7	37	202	45	157	59 - 55	
	60 - 64	635	395	240	3	3	-	374	336	38	-	-	-	55	8	47	203	48	155	64 - 60	
	65+	1500	823	677	26	23	3	872	689	183	-	-	-	138	26	112	464	85	379	+65	
	Not Stated	33	11	22	24	10	14	1	1	-	-	-	-	-	-	-	8	-	8	غير مبين	
	Total	22388	11052	11336	144	79	65	13504	9533	3971	546	274	272	893	108	785	7301	1058	6243	المجموع	

جدول (38 تابع): السكان الفلسطينيين 10 سنوات فأكثر حسب عدد سنوات الدراسة وفئات العمر بالسنوات والعلاقة بقوة العمل والجنس ونوع التجمع

Table (38 Cont.): Palestinian Population 10 Years and Over by Years of Schooling, Age Groups in Years, Activity Status, Sex and Type of Locality

(المجموع، Total)

Years of Schooling	Age	المجموع Total			العلاقة بقوة العمل والجنس															العمر	سنوات الدراسة
					Activity Status and Sex									نشطون اقتصادياً							
		غير مبين Not Stated			غير نشيطين اقتصادياً Not Economically Active			Economically Active						مشتغل							
		كلا الجنسين Both Sexes	إناث Female	ذكور Male	كلا الجنسين Both Sexes	إناث Female	ذكور Male	متعطّل لم يسبق له العمل Unemployed Never Worked			متعطّل سبق له العمل Unemployed Ever Worked			مشتغل Employed							
كلا الجنسين Both Sexes	إناث Female	ذكور Male	كلا الجنسين Both Sexes	إناث Female	ذكور Male	كلا الجنسين Both Sexes	إناث Female	ذكور Male	كلا الجنسين Both Sexes	إناث Female	ذكور Male	كلا الجنسين Both Sexes	إناث Female	ذكور Male	كلا الجنسين Both Sexes	إناث Female	ذكور Male				
0	10 - 14	67	24	43	7	3	4	53	20	33	6	1	5	1	-	1	-	-	-	14 - 10	0
	15 - 19	49	28	21	2	1	1	38	25	13	1	1	-	-	-	-	8	1	7	19 - 15	
	20 - 24	31	15	16	1	1	-	25	13	12	1	1	-	-	-	-	4	-	4	24 - 20	
	25 - 29	43	27	16	4	3	1	24	21	3	3	3	-	-	-	-	12	-	12	29 - 25	
	30 - 34	82	63	19	-	-	-	64	57	7	3	3	-	2	1	1	13	2	11	34 - 30	
	35 - 39	106	86	20	-	-	-	85	77	8	-	-	-	1	1	-	20	8	12	39 - 35	
	40 - 44	147	129	18	2	2	-	115	113	2	2	1	1	4	3	1	24	10	14	44 - 40	
	45 - 49	219	196	23	1	1	-	181	177	4	1	-	1	4	1	3	32	17	15	49 - 45	
	50 - 54	385	361	24	6	6	-	319	317	2	-	-	-	7	2	5	53	36	17	54 - 50	
	55 - 59	463	407	56	11	9	2	350	340	10	-	-	-	15	7	8	87	51	36	59 - 55	
	60 - 64	604	505	99	9	9	-	457	434	23	-	-	-	19	8	11	119	54	65	64 - 60	
	65+	1485	1082	403	27	25	2	1072	921	151	-	-	-	80	37	43	306	99	207	+65	
	Not Stated	1	1	-	-	-	-	1	1	-	-	-	-	-	-	-	-	-	-	غير مبين	
	Total	3682	2924	758	70	60	10	2784	2516	268	17	10	7	133	60	73	678	278	400	المجموع	
1 - 6	10 - 14	3935	1922	2013	14	7	7	3848	1897	1951	39	15	24	-	-	-	34	3	31	14 - 10	6 - 1
	15 - 19	543	270	273	8	3	5	248	212	36	68	28	40	23	2	21	196	25	171	19 - 15	
	20 - 24	526	287	239	8	4	4	267	255	12	16	9	7	23	1	22	212	18	194	24 - 20	
	25 - 29	557	298	259	2	-	2	284	274	10	5	3	2	23	2	21	243	19	224	29 - 25	
	30 - 34	506	324	182	2	2	-	287	280	7	6	5	1	23	3	20	188	34	154	34 - 30	
	35 - 39	596	378	218	3	2	1	331	324	7	5	4	1	25	3	22	232	45	187	39 - 35	
	40 - 44	600	359	241	1	-	1	323	313	10	4	2	2	41	3	38	231	41	190	44 - 40	
	45 - 49	409	248	161	1	1	-	218	213	5	1	1	-	31	4	27	158	29	129	49 - 45	
	50 - 54	307	142	165	-	-	-	145	126	19	-	-	-	27	-	27	135	16	119	54 - 50	
	55 - 59	185	61	124	2	2	-	74	55	19	1	-	1	19	-	19	89	4	85	59 - 55	
	60 - 64	228	27	201	1	1	-	54	22	32	-	-	-	44	1	43	129	3	126	64 - 60	
	65+	494	32	462	5	3	2	122	24	98	-	-	-	107	1	106	260	4	256	+65	
	Not Stated	2	1	1	1	1	-	-	-	-	-	-	-	-	-	-	1	-	1	غير مبين	
	Total	8888	4349	4539	48	26	22	6201	3995	2206	145	67	78	386	20	366	2108	241	1867	المجموع	

جدول (38 تابع): السكان الفلسطينيين 10 سنوات فأكثر حسب عدد سنوات الدراسة وفئات العمر بالسنوات والعلاقة بقوة العمل والجنس ونوع التجمع

Table (38 Cont.): Palestinian Population 10 Years and Over by Years of Schooling, Age Groups in Years, Activity Status, Sex and Type of Locality
(المجموع Total)

Years of Schooling	Age	المجموع Total			العلاقة بقوة العمل والجنس Activity Status and Sex															العمر	سنوات الدراسة
					غير مبين Not Stated			غير نشيطين اقتصادياً Not Economically Active			نشطون اقتصادياً Economically Active										
		كلا الجنسين Both Sexes	إناث Female	ذكور Male	كلا الجنسين Both Sexes	إناث Female	ذكور Male	متعطّل لم يسبق له العمل Unemployed Never Worked			متعطّل سبق له العمل Unemployed Ever Worked			مشتغل Employed							
								كلا الجنسين Both Sexes	إناث Female	ذكور Male	كلا الجنسين Both Sexes	إناث Female	ذكور Male	كلا الجنسين Both Sexes	إناث Female	ذكور Male	كلا الجنسين Both Sexes	إناث Female	ذكور Male		
7 - 9	10 - 14	1534	758	776	1	1	-	1515	755	760	4	-	4	1	1	-	13	1	12	14 - 10	9 - 7
	15 - 19	1981	982	999	12	5	7	1554	914	640	94	40	54	28	-	28	293	23	270	19 - 15	
	20 - 24	1182	665	517	3	3	-	615	603	12	41	24	17	51	4	47	472	31	441	24 - 20	
	25 - 29	969	481	488	1	1	-	435	427	8	20	13	7	36	-	36	477	40	437	29 - 25	
	30 - 34	785	372	413	1	-	1	331	329	2	4	3	1	41	2	39	408	38	370	34 - 30	
	35 - 39	416	238	178	-	-	-	212	209	3	5	3	2	18	2	16	181	24	157	39 - 35	
	40 - 44	377	152	225	2	1	1	138	133	5	-	-	-	20	1	19	217	17	200	44 - 40	
	45 - 49	194	62	132	-	-	-	57	50	7	2	1	1	24	-	24	111	11	100	49 - 45	
	50 - 54	84	19	65	-	-	-	23	16	7	-	-	-	7	-	7	54	3	51	54 - 50	
	55 - 59	62	5	57	-	-	-	15	4	11	-	-	-	8	-	8	39	1	38	59 - 55	
	60 - 64	25	1	24	-	-	-	6	1	5	-	-	-	6	-	6	13	-	13	64 - 60	
	65+	35	4	31	-	-	-	9	3	6	-	-	-	6	-	6	20	1	19	+65	
	Not Stated	-	-	-	-	-	-	-	-	-	-	-	-	-	-	-	-	-	-	-	
Total	7644	3739	3905	20	11	9	4910	3444	1466	170	84	86	246	10	236	2298	190	2108	المجموع		
10 - 12	10 - 14	-	-	-	-	-	-	-	-	-	-	-	-	-	-	-	-	-	-	14 - 10	12 - 10
	15 - 19	1948	860	1088	9	3	6	1613	813	800	102	35	67	18	-	18	206	9	197	19 - 15	
	20 - 24	1598	685	913	9	2	7	689	586	103	108	47	61	75	6	69	717	44	673	24 - 20	
	25 - 29	1293	662	631	3	1	2	600	583	17	28	14	14	62	4	58	600	60	540	29 - 25	
	30 - 34	877	434	443	-	-	-	385	378	7	7	7	-	52	3	49	433	46	387	34 - 30	
	35 - 39	521	229	292	1	-	1	197	189	8	3	2	1	36	3	33	284	35	249	39 - 35	
	40 - 44	229	88	141	-	-	-	78	74	4	2	1	1	12	1	11	137	12	125	44 - 40	
	45 - 49	141	33	108	-	-	-	31	25	6	-	-	-	22	1	21	88	7	81	49 - 45	
	50 - 54	68	13	55	1	1	-	14	8	6	-	-	-	14	-	14	39	4	35	54 - 50	
	55 - 59	50	6	44	-	-	-	5	3	2	1	-	1	15	2	13	29	1	28	59 - 55	
	60 - 64	22	1	21	-	-	-	6	-	6	-	-	-	5	1	4	11	-	11	64 - 60	
	65+	10	1	9	-	-	-	1	1	-	-	-	-	5	-	5	4	-	4	+65	
	Not Stated	1	-	1	-	-	-	-	-	-	-	-	-	-	-	-	1	-	1	غير مبين	
Total	6758	3012	3746	23	7	16	3619	2660	959	251	106	145	316	21	295	2549	218	2331	المجموع		

جدول (38 تابع): السكان الفلسطينيين 10 سنوات فأكثر حسب عدد سنوات الدراسة وفئات العمر بالسنوات والعلاقة بقوة العمل والجنس ونوع التجمع

Table (38 Cont.): Palestinian Population 10 Years and Over by Years of Schooling, Age Groups in Years, Activity Status, Sex and Type of Locality
(المجموع Total)

Years of Schooling	Age	المجموع Total			العلاقة بقوة العمل والجنس															العمر	سنوات الدراسة	
					Activity Status and Sex									نشطون اقتصادياً								
					غير مبين Not Stated			غير نشيطين اقتصادياً Not Economically Active			Economically Active											
											متعطّل لم يسبق له العمل Unemployed Never Worked		متعطّل سبق له العمل Unemployed Ever Worked		مشتغل Employed							
	كلا الجنسين Both Sexes	إناث Female	ذكور Male	كلا الجنسين Both Sexes	إناث Female	ذكور Male	كلا الجنسين Both Sexes	إناث Female	ذكور Male	كلا الجنسين Both Sexes	إناث Female	ذكور Male	كلا الجنسين Both Sexes	إناث Female	ذكور Male	كلا الجنسين Both Sexes	إناث Female	ذكور Male				
13+	10 - 14	-	-	-	-	-	-	-	-	-	-	-	-	-	-	-	-	-	-	14 - 10	+13	
	15 - 19	140	77	63	1	1	-	130	71	59	5	3	2	-	-	-	4	2	2	19 - 15		
	20 - 24	910	373	537	1	-	1	608	261	347	68	27	41	6	2	4	227	83	144	24 - 20		
	25 - 29	763	262	501	1	-	1	217	118	99	50	22	28	20	5	15	475	117	358	29 - 25		
	30 - 34	855	279	576	-	-	-	179	147	32	29	19	10	42	5	37	605	108	497	34 - 30		
	35 - 39	738	193	545	1	-	1	100	86	14	13	8	5	50	12	38	574	87	487	39 - 35		
	40 - 44	380	93	287	-	-	-	38	36	2	2	1	1	19	8	11	321	48	273	44 - 40		
	45 - 49	219	50	169	-	-	-	16	13	3	1	-	1	14	1	13	188	36	152	49 - 45		
	50 - 54	93	13	80	1	-	1	4	3	1	-	-	-	15	1	14	73	9	64	54 - 50		
	55 - 59	63	4	59	-	-	-	4	1	3	-	-	-	12	1	11	47	2	45	59 - 55		
	60 - 64	18	1	17	1	-	1	3	1	2	-	-	-	6	-	6	8	-	8	64 - 60		
	65+	9	-	9	-	-	-	5	-	5	-	-	-	3	-	3	1	-	1	+65		
	Not Stated	6	-	6	-	-	-	-	-	-	-	-	-	-	-	-	6	-	6	غير مبين		
	Total	4194	1345	2849	6	1	5	1304	737	567	168	80	88	187	35	152	2529	492	2037	المجموع		
Not Stated	10 - 14	2	1	1	2	1	1	-	-	-	-	-	-	-	-	-	-	-	-	14 - 10	غير مبين	
	15 - 19	2	1	1	2	1	1	-	-	-	-	-	-	-	-	-	-	-	-	19 - 15		
	20 - 24	4	-	4	2	-	2	1	-	1	-	-	-	-	-	-	-	1	-	1	24 - 20	
	25 - 29	2	-	2	1	-	1	-	-	-	-	-	-	-	-	-	-	1	-	1	29 - 25	
	30 - 34	4	4	-	1	1	-	2	2	-	-	-	-	-	-	-	-	1	1	-	34 - 30	
	35 - 39	2	1	1	-	-	-	2	1	1	-	-	-	-	-	-	-	-	-	-	39 - 35	
	40 - 44	2	-	2	-	-	-	-	-	-	-	-	-	-	-	-	2	-	2	44 - 40		
	45 - 49	3	3	-	-	-	-	-	-	-	1	1	-	-	-	-	2	2	-	49 - 45		
	50 - 54	-	-	-	-	-	-	-	-	-	-	-	-	-	-	-	-	-	-	54 - 50		
	55 - 59	1	-	1	-	-	-	1	-	1	-	-	-	-	-	-	-	-	-	59 - 55		
	60 - 64	3	1	2	-	-	-	1	1	-	-	-	-	1	-	1	1	-	1	64 - 60		
	65+	8	5	3	1	1	-	6	4	2	-	-	-	-	-	-	1	-	1	+65		
	Not Stated	33	12	21	33	12	21	-	-	-	-	-	-	-	-	-	-	-	-	غير مبين		
	Total	66	28	38	42	16	26	13	8	5	1	1	-	1	-	1	9	3	6	المجموع		

جدول (38 تابع): السكان الفلسطينيون 10 سنوات فأكثر حسب عدد سنوات الدراسة وفئات العمر بالسنوات والعلاقة بقوة العمل والجنس ونوع التجمع

Table (38 Cont.): Palestinian Population 10 Years and Over by Years of Schooling, Age Groups in Years, Activity Status, Sex and Type of Locality
(المجموع Total)

Years of Schooling	Age	المجموع Total			العلاقة بقوة العمل والجنس																		العمر	سنوات الدراسة
					Activity Status and Sex									نشطون اقتصادياً										
		غير مبين Not Stated			غير نشيطين اقتصادياً Not Economically Active			Economically Active			متعطّل لم يسبق له العمل Unemployed Never Worked			متعطّل سبق له العمل Unemployed Ever Worked			مشتغل Employed							
		كلا الجنسين Both Sexes	إناث Female	ذكور Male	كلا الجنسين Both Sexes	إناث Female	ذكور Male	كلا الجنسين Both Sexes	إناث Female	ذكور Male	كلا الجنسين Both Sexes	إناث Female	ذكور Male	كلا الجنسين Both Sexes	إناث Female	ذكور Male	كلا الجنسين Both Sexes	إناث Female	ذكور Male					
Total	10 - 14	5538	2705	2833	24	12	12	5416	2672	2744	49	16	33	2	1	1	47	4	43	14 - 10	المجموع			
	15 - 19	4663	2218	2445	34	14	20	3583	2035	1548	270	107	163	69	2	67	707	60	647	19 - 15				
	20 - 24	4251	2025	2226	24	10	14	2205	1718	487	234	108	126	155	13	142	1633	176	1457	24 - 20				
	25 - 29	3627	1730	1897	12	5	7	1560	1423	137	106	55	51	141	11	130	1808	236	1572	29 - 25				
	30 - 34	3109	1476	1633	4	3	1	1248	1193	55	49	37	12	160	14	146	1648	229	1419	34 - 30				
	35 - 39	2379	1125	1254	5	2	3	927	886	41	26	17	9	130	21	109	1291	199	1092	39 - 35				
	40 - 44	1735	821	914	5	3	2	692	669	23	10	5	5	96	16	80	932	128	804	44 - 40				
	45 - 49	1185	592	593	2	2	-	503	478	25	6	3	3	95	7	88	579	102	477	49 - 45				
	50 - 54	937	548	389	8	7	1	505	470	35	-	-	-	70	3	67	354	68	286	54 - 50				
	55 - 59	824	483	341	13	11	2	449	403	46	2	-	2	69	10	59	291	59	232	59 - 55				
	60 - 64	900	536	364	11	10	1	527	459	68	-	-	-	81	10	71	281	57	224	64 - 60				
	65+	2041	1124	917	33	29	4	1215	953	262	-	-	-	201	38	163	592	104	488	+65				
	Not Stated	43	14	29	34	13	21	1	1	-	-	-	-	-	-	-	8	-	8	غير مبين				
	Total	31232	15397	15835	209	121	88	18831	13360	5471	752	348	404	1269	146	1123	10171	1422	8749	المجموع				

جدول 39: السكان الفلسطينيين 10 سنوات فأكثر حسب الحالة الزوجية وفئات العمر بالسنوات والعلاقة بقوة العمل والجنس ونوع التجمع

Table 39: Palestinian Population 10 Years and Over by Marital Status, Age Groups in Years, Activity Status, Sex and Type of Locality (Urban, حضر)

Marital Status	Age	المجموع Total			العلاقة بقوة العمل والجنس															العمر	الحالة الزوجية		
					Activity Status and Sex						نشيطون اقتصادياً												
		غير مبين Not Stated			غير نشيطين اقتصادياً Not Economically Active			متعمل لم يسبق له العمل Unemployed Never Worked			متعمل سبق له العمل Unemployed Ever Worked			مشتغل Employed									
		كلا الجنسين Both Sexes	إناث Female	ذكور Male	كلا الجنسين Both Sexes	إناث Female	ذكور Male	كلا الجنسين Both Sexes	إناث Female	ذكور Male	كلا الجنسين Both Sexes	إناث Female	ذكور Male	كلا الجنسين Both Sexes	إناث Female	ذكور Male	كلا الجنسين Both Sexes	إناث Female	ذكور Male				
Never Married	12 - 14	874	424	450	1	-	1	856	424	432	9	-	9	1	-	1	7	-	7	14 - 12	لم يتزوج أبداً		
	15 - 19	1024	396	628	3	-	3	794	384	410	59	10	49	22	-	22	146	2	144	19 - 15			
	20 - 24	586	154	432	4	1	3	236	115	121	45	13	32	28	1	27	273	24	249	24 - 20			
	25 - 29	212	65	147	2	1	1	57	32	25	25	10	15	8	-	8	120	22	98	29 - 25			
	30 - 34	86	52	34	-	-	-	33	24	9	5	3	2	7	2	5	41	23	18	34 - 30			
	35 - 39	50	40	10	-	-	-	20	16	4	2	2	-	1	-	1	27	22	5	39 - 35			
	40 - 44	31	26	5	-	-	-	14	13	1	2	1	1	-	-	-	15	12	3	44 - 40			
	45 - 49	23	20	3	-	-	-	9	9	-	2	1	1	-	-	-	12	10	2	49 - 45			
	50 - 54	21	17	4	-	-	-	15	13	2	-	-	-	1	-	1	5	4	1	54 - 50			
	55 - 59	10	9	1	-	-	-	10	9	1	-	-	-	-	-	-	-	-	-	-		59 - 55	
	60 - 64	5	4	1	-	-	-	5	4	1	-	-	-	-	-	-	-	-	-	-		64 - 60	
65+	4	4	-	-	-	-	3	3	-	-	-	-	-	-	-	1	1	-	-	+65			
Not Stated	-	-	-	-	-	-	-	-	-	-	-	-	-	-	-	-	-	-	-	غير مبين			
Total	2926	1211	1715	10	2	8	2052	1046	1006	149	40	109	68	3	65	647	120	527	المجموع				
Legally Married	12 - 14	2	2	-	-	-	-	2	2	-	-	-	-	-	-	-	-	-	-	14 - 12	عقد قران لأول مرة		
	15 - 19	49	42	7	-	-	-	40	39	1	4	3	1	-	-	-	5	-	5	19 - 15			
	20 - 24	57	21	36	-	-	-	15	12	3	5	3	2	1	-	1	36	6	30	24 - 20			
	25 - 29	30	8	22	-	-	-	6	4	2	4	2	2	-	-	-	20	2	18	29 - 25			
	30 - 34	9	-	9	-	-	-	-	-	-	-	-	-	-	-	-	9	-	9	34 - 30			
	35 - 39	-	-	-	-	-	-	-	-	-	-	-	-	-	-	-	-	-	-	-		39 - 35	
	40 - 44	2	1	1	-	-	-	1	1	-	-	-	-	1	-	1	-	-	-	-		44 - 40	
	45 - 49	-	-	-	-	-	-	-	-	-	-	-	-	-	-	-	-	-	-	-		-	49 - 45
	50 - 54	-	-	-	-	-	-	-	-	-	-	-	-	-	-	-	-	-	-	-		-	54 - 50
	55 - 59	-	-	-	-	-	-	-	-	-	-	-	-	-	-	-	-	-	-	-		-	59 - 55
	60 - 64	-	-	-	-	-	-	-	-	-	-	-	-	-	-	-	-	-	-	-		-	64 - 60
65+	-	-	-	-	-	-	-	-	-	-	-	-	-	-	-	-	-	-	-	-	+65		
Not Stated	-	-	-	-	-	-	-	-	-	-	-	-	-	-	-	-	-	-	-	غير مبين			
Total	149	74	75	-	-	-	64	58	6	13	8	5	2	-	2	70	8	62	المجموع				

جدول (39 تابع): السكان الفلسطينيين 10 سنوات فأكثر حسب الحالة الزوجية وفئات العمر بالسنوات والعلاقة بقوة العمل والجنس ونوع التجمع

Table (39 Cont.): Palestinian Population 10 Years and Over by Marital Status, Age Groups in Years, Activity Status, Sex and Type of Locality (Urban, حضر)

Marital Status	Age	المجموع Total			العلاقة بقوة العمل والجنس															العمر	الحالة الزوجية	
					Activity Status and Sex									نشيطون اقتصادياً								
		غير مبين Not Stated			غير نشيطين اقتصادياً Not Economically Active			Economically Active						مشتغل Employed								
		كلا الجنسين Both Sexes	إناث Female	ذكور Male	كلا الجنسين Both Sexes	إناث Female	ذكور Male	كلا الجنسين Both Sexes	إناث Female	ذكور Male	متعطّل لم يسبق له العمل Unemployed Never Worked	متعطّل سبق له العمل Unemployed Ever Worked	متعطّل Employed	كلا الجنسين Both Sexes	إناث Female	ذكور Male						
Married	12 - 14	-	-	-	-	-	-	-	-	-	-	-	-	-	-	-	-	-	-	-	14 - 12	متزوج
	15 - 19	146	145	1	2	2	-	143	143	-	-	-	-	-	-	-	1	-	1	-	19 - 15	
	20 - 24	538	402	136	3	2	1	384	381	3	10	9	1	12	-	12	129	10	119	-	24 - 20	
	25 - 29	800	403	397	3	3	-	364	356	8	11	5	6	20	2	18	402	37	365	-	29 - 25	
	30 - 34	838	370	468	-	-	-	332	324	8	7	5	2	47	4	43	452	37	415	-	34 - 30	
	35 - 39	641	274	367	1	-	1	246	236	10	7	4	3	41	6	35	346	28	318	-	39 - 35	
	40 - 44	458	198	260	2	1	1	175	171	4	4	2	2	29	3	26	248	21	227	-	44 - 40	
	45 - 49	298	134	164	-	-	-	124	116	8	1	-	1	20	-	20	153	18	135	-	49 - 45	
	50 - 54	235	126	109	4	4	-	123	110	13	-	-	-	18	-	18	90	12	78	-	54 - 50	
	55 - 59	217	106	111	5	4	1	110	98	12	1	-	1	23	1	22	78	3	75	-	59 - 55	
	60 - 64	205	88	117	5	4	1	107	81	26	-	-	-	24	-	24	69	3	66	-	64 - 60	
65+	327	110	217	1	-	1	172	104	68	-	-	-	48	-	48	106	6	100	-	+65		
Not Stated	2	1	1	2	1	1	-	-	-	-	-	-	-	-	-	-	-	-	-	-	غير مبين	
Total	4705	2357	2348	28	21	7	2280	2120	160	41	25	16	282	16	266	2074	175	1899	-	المجموع		
Divorced	12 - 14	-	-	-	-	-	-	-	-	-	-	-	-	-	-	-	-	-	-	-	14 - 12	مطلق
	15 - 19	1	1	-	-	-	-	1	1	-	-	-	-	-	-	-	-	-	-	-	19 - 15	
	20 - 24	7	7	-	-	-	-	5	5	-	1	1	-	-	-	-	1	1	-	-	24 - 20	
	25 - 29	10	8	2	-	-	-	6	5	1	-	-	-	-	-	-	4	3	1	-	29 - 25	
	30 - 34	8	6	2	1	1	-	3	3	-	-	-	-	-	-	-	4	2	2	-	34 - 30	
	35 - 39	9	6	3	-	-	-	4	3	1	1	-	1	-	-	-	4	3	1	-	39 - 35	
	40 - 44	2	2	-	-	-	-	2	2	-	-	-	-	-	-	-	-	-	-	-	44 - 40	
	45 - 49	5	3	2	-	-	-	2	2	-	-	-	-	1	-	1	2	1	1	-	49 - 45	
	50 - 54	6	6	-	-	-	-	1	1	-	-	-	-	1	1	-	4	4	-	-	54 - 50	
	55 - 59	4	3	1	-	-	-	3	2	1	-	-	-	-	-	-	1	1	-	-	59 - 55	
	60 - 64	2	2	-	-	-	-	2	2	-	-	-	-	-	-	-	-	-	-	-	64 - 60	
65+	10	8	2	-	-	-	9	8	1	-	-	-	-	-	-	1	-	1	-	+65		
Not Stated	-	-	-	-	-	-	-	-	-	-	-	-	-	-	-	-	-	-	-	-	غير مبين	
Total	64	52	12	1	1	-	38	34	4	2	1	1	2	1	1	21	15	6	-	المجموع		

جدول (39 تابع): السكان الفلسطينيون 10 سنوات فأكثر حسب الحالة الزوجية وفئات العمر بالسنوات والعلاقة بقوة العمل والجنس ونوع التجمع

Table (39 Cont.): Palestinian Population 10 Years and Over by Marital Status, Age Groups in Years, Activity Status, Sex and Type of Locality (Urban, حضر)

Marital Status	Age	المجموع Total		العلاقة بقوة العمل والجنس نشيطون اقتصادياً															العمر	الحالة الزوجية				
				غير مبين Not Stated			غير نشيطين اقتصادياً Not Economically Active			Economicly Active														
		كلا الجنسين Both Sexes	إناث Female	ذكور Male	كلا الجنسين Both Sexes	إناث Female	ذكور Male	متعطّل لم يسبق له العمل Unemployed Never Worked			متعطّل سبق له العمل Unemployed Ever Worked			مشتغل Employed										
								كلا الجنسين Both Sexes	إناث Female	ذكور Male	كلا الجنسين Both Sexes	إناث Female	ذكور Male	كلا الجنسين Both Sexes	إناث Female	ذكور Male	كلا الجنسين Both Sexes	إناث Female			ذكور Male			
Widowed	12 - 14	-	-	-	-	-	-	-	-	-	-	-	-	-	-	-	-	-	-	-	14 - 12	أرمل		
	15 - 19	-	-	-	-	-	-	-	-	-	-	-	-	-	-	-	-	-	-	-	-		19 - 15	
	20 - 24	-	-	-	-	-	-	-	-	-	-	-	-	-	-	-	-	-	-	-	-		24 - 20	
	25 - 29	1	1	-	-	-	-	1	1	-	-	-	-	-	-	-	-	-	-	-	-		29 - 25	
	30 - 34	3	3	-	-	-	-	1	1	-	-	-	-	-	-	-	-	2	2	-	-		34 - 30	
	35 - 39	8	8	-	-	-	-	3	3	-	-	-	-	-	-	-	-	5	5	-	-		39 - 35	
	40 - 44	10	10	-	-	-	-	6	6	-	-	-	-	1	1	-	-	3	3	-	-		44 - 40	
	45 - 49	11	11	-	-	-	-	7	7	-	-	-	-	1	1	-	-	3	3	-	-		49 - 45	
	50 - 54	20	20	-	1	1	-	14	14	-	-	-	-	-	-	-	-	5	5	-	-		54 - 50	
	55 - 59	27	26	1	-	-	-	15	14	1	-	-	-	2	2	-	-	10	10	-	-		59 - 55	
	60 - 64	51	45	6	3	3	-	37	34	3	-	-	-	2	2	-	-	9	6	3	-		64 - 60	
65+	197	176	21	5	5	-	157	147	10	-	-	-	15	12	3	-	20	12	8	-	+65			
Not Stated	-	-	-	-	-	-	-	-	-	-	-	-	-	-	-	-	-	-	-	-	-	غير مبين		
Total	328	300	28	9	9	-	241	227	14	-	-	-	21	18	3	-	57	46	11	-	المجموع			
Not Stated	12 - 14	-	-	-	-	-	-	-	-	-	-	-	-	-	-	-	-	-	-	-	-	14 - 12	غير مبين	
	15 - 19	2	2	-	-	-	-	2	2	-	-	-	-	-	-	-	-	-	-	-	-	19 - 15		
	20 - 24	4	1	3	1	1	-	-	-	-	1	-	1	1	-	1	1	-	-	1	-	24 - 20		
	25 - 29	1	1	-	-	-	-	1	1	-	-	-	-	-	-	-	-	-	-	-	-	29 - 25		
	30 - 34	-	-	-	-	-	-	-	-	-	-	-	-	-	-	-	-	-	-	-	-	34 - 30		
	35 - 39	-	-	-	-	-	-	-	-	-	-	-	-	-	-	-	-	-	-	-	-	39 - 35		
	40 - 44	1	1	-	1	1	-	-	-	-	-	-	-	-	-	-	-	-	-	-	-	44 - 40		
	45 - 49	-	-	-	-	-	-	-	-	-	-	-	-	-	-	-	-	-	-	-	-	-		49 - 45
	50 - 54	-	-	-	-	-	-	-	-	-	-	-	-	-	-	-	-	-	-	-	-	-		54 - 50
	55 - 59	-	-	-	-	-	-	-	-	-	-	-	-	-	-	-	-	-	-	-	-	-		59 - 55
	60 - 64	2	2	-	-	-	-	2	2	-	-	-	-	-	-	-	-	-	-	-	-	-		64 - 60
65+	3	3	-	1	1	-	2	2	-	-	-	-	-	-	-	-	-	-	-	-	-	+65		
Not Stated	8	2	6	8	2	6	-	-	-	-	-	-	-	-	-	-	-	-	-	-	-	غير مبين		
Total	21	12	9	11	5	6	7	7	-	1	-	1	1	-	1	1	-	1	-	1	-	المجموع		

جدول (39 تابع): السكان الفلسطينيين 10 سنوات فأكثر حسب الحالة الزوجية وفئات العمر بالسنوات والعلاقة بقوة العمل والجنس ونوع التجمع

Table (39 Cont.): Palestinian Population 10 Years and Over by Marital Status, Age Groups in Years, Activity Status, Sex and Type of Locality
(حضر, Urban)

Marital Status	Age	المجموع Total		العلاقة بقوة العمل والجنس															العمر	الحالة الزوجية	
				Activity Status and Sex									نشيطون اقتصادياً								
		غير مبين Not Stated			غير نشيطين اقتصادياً Not Economically Active						مشتغل Employed			متعطّل سبق له العمل Unemployed Ever Worked			متعطّل لم يسبق له العمل Unemployed Never Worked				
		كلا الجنسين Both Sexes	إناث Female	ذكور Male	كلا الجنسين Both Sexes	إناث Female	ذكور Male	كلا الجنسين Both Sexes	إناث Female	ذكور Male	كلا الجنسين Both Sexes	إناث Female	ذكور Male	كلا الجنسين Both Sexes	إناث Female	ذكور Male	كلا الجنسين Both Sexes	إناث Female			ذكور Male
Total	12 - 14	876	426	450	1	-	1	858	426	432	9	-	9	1	-	1	7	-	7	14 - 12	المجموع
	15 - 19	1222	586	636	5	2	3	980	569	411	63	13	50	22	-	22	152	2	150	19 - 15	
	20 - 24	1192	585	607	8	4	4	640	513	127	62	26	36	42	1	41	440	41	399	24 - 20	
	25 - 29	1054	486	568	5	4	1	435	399	36	40	17	23	28	2	26	546	64	482	29 - 25	
	30 - 34	944	431	513	1	1	-	369	352	17	12	8	4	54	6	48	508	64	444	34 - 30	
	35 - 39	708	328	380	1	-	1	273	258	15	10	6	4	42	6	36	382	58	324	39 - 35	
	40 - 44	504	238	266	3	2	1	198	193	5	6	3	3	31	4	27	266	36	230	44 - 40	
	45 - 49	337	168	169	-	-	-	142	134	8	3	1	2	22	1	21	170	32	138	49 - 45	
	50 - 54	282	169	113	5	5	-	153	138	15	-	-	-	20	1	19	104	25	79	54 - 50	
	55 - 59	258	144	114	5	4	1	138	123	15	1	-	1	25	3	22	89	14	75	59 - 55	
	60 - 64	265	141	124	8	7	1	153	123	30	-	-	-	26	2	24	78	9	69	64 - 60	
	65+	541	301	240	7	6	1	343	264	79	-	-	-	63	12	51	128	19	109	+65	
Not Stated	10	3	7	10	3	7	-	-	-	-	-	-	-	-	-	-	-	-	-	غير مبين	
Less than Age of Marriage	10 -11	651	339	312	6	4	2	645	335	310	-	-	-	-	-	-	-	-	-	11 - 10	دون سن الزواج
	Total	8844	4345	4499	65	42	23	5327	3827	1500	206	74	132	376	38	338	2870	364	2506	المجموع	

جدول (39 تابع): السكان الفلسطينيون 10 سنوات فأكثر حسب الحالة الزوجية وفئات العمر بالسنوات والعلاقة بقوة العمل والجنس ونوع التجمع

Table (39 Cont.): Palestinian Population 10 Years and Over by Marital Status, Age Groups in Years, Activity Status, Sex and Type of Locality

(ريف، Rural)

Marital Status	Age	المجموع Total			العلاقة بقوة العمل والجنس نشيطون اقتصادياً															العمر	الحالة الزوجية	
					Activity Status and Sex						Economically Active											
		غير مبين Not Stated			غير نشيطين اقتصادياً Not Economically Active			متعطّل لم يسبق له العمل Unemployed Never Worked			متعطّل سبق له العمل Unemployed Ever Worked			مشتغل Employed								
		كلا الجنسين Both Sexes	إناث Female	ذكور Male	كلا الجنسين Both Sexes	إناث Female	ذكور Male	كلا الجنسين Both Sexes	إناث Female	ذكور Male	كلا الجنسين Both Sexes	إناث Female	ذكور Male	كلا الجنسين Both Sexes	إناث Female	ذكور Male	كلا الجنسين Both Sexes	إناث Female	ذكور Male			
Never Married	12 - 14	2353	1144	1209	9	5	4	2273	1123	1150	33	11	22	1	1	-	37	4	33	14 - 12	لم يتزوج أبداً	
	15 - 19	2928	1174	1754	24	9	15	2162	1035	1127	194	82	112	47	2	45	501	46	455	19 - 15		
	20 - 24	1526	409	1117	6	2	4	594	258	336	137	57	80	74	9	65	715	83	632	24 - 20		
	25 - 29	589	214	375	3	1	2	174	99	75	42	24	18	28	4	24	342	86	256	29 - 25		
	30 - 34	221	150	71	-	-	-	75	59	16	25	22	3	10	3	7	111	66	45	34 - 30		
	35 - 39	117	102	15	1	1	-	54	48	6	9	9	-	7	4	3	46	40	6	39 - 35		
	40 - 44	66	55	11	1	1	-	26	24	2	2	1	1	4	3	1	33	26	7	44 - 40		
	45 - 49	48	43	5	-	-	-	26	25	1	2	1	1	3	1	2	17	16	1	49 - 45		
	50 - 54	35	33	2	-	-	-	21	21	-	-	-	-	1	1	-	13	11	2	54 - 50		
	55 - 59	27	25	2	2	2	-	12	10	2	-	-	-	3	3	-	10	10	-	59 - 55		
	60 - 64	23	18	5	-	-	-	17	12	5	-	-	-	3	3	-	3	3	-	64 - 60		
65+	23	22	1	-	-	-	21	20	1	-	-	-	1	1	-	1	1	-	+65			
Not Stated	7	4	3	5	4	1	-	-	-	-	-	-	-	-	-	2	-	2	غير مبين			
Total	7963	3393	4570	51	25	26	5455	2734	2721	444	207	237	182	35	147	1831	392	1439	المجموع			
Legally Married	12 - 14	2	2	-	-	-	-	2	2	-	-	-	-	-	-	-	-	-	-	14 - 12	عقد قران لأول مرة	
	15 - 19	130	108	22	-	-	-	98	92	6	9	9	-	-	-	-	23	7	16	19 - 15		
	20 - 24	182	76	106	2	1	1	55	46	9	18	14	4	8	1	7	99	14	85	24 - 20		
	25 - 29	82	14	68	-	-	-	8	6	2	4	-	4	3	-	3	67	8	59	29 - 25		
	30 - 34	28	7	21	-	-	-	7	5	2	2	2	-	2	-	2	17	-	17	34 - 30		
	35 - 39	2	1	1	-	-	-	-	-	-	-	-	-	1	1	-	1	-	1	39 - 35		
	40 - 44	-	-	-	-	-	-	-	-	-	-	-	-	-	-	-	-	-	-	-		44 - 40
	45 - 49	-	-	-	-	-	-	-	-	-	-	-	-	-	-	-	-	-	-	-		49 - 45
	50 - 54	-	-	-	-	-	-	-	-	-	-	-	-	-	-	-	-	-	-	-		54 - 50
	55 - 59	-	-	-	-	-	-	-	-	-	-	-	-	-	-	-	-	-	-	-		59 - 55
	60 - 64	-	-	-	-	-	-	-	-	-	-	-	-	-	-	-	-	-	-	-		64 - 60
65+	-	-	-	-	-	-	-	-	-	-	-	-	-	-	-	-	-	-	-	+65		
Not Stated	-	-	-	-	-	-	-	-	-	-	-	-	-	-	-	-	-	-	-	غير مبين		
Total	426	208	218	2	1	1	170	151	19	33	25	8	14	2	12	207	29	178	المجموع			

جدول (39 تابع): السكان الفلسطينيين 10 سنوات فأكثر حسب الحالة الزوجية وفئات العمر بالسنوات والعلاقة بقوة العمل والجنس ونوع التجمع

Table (39 Cont.): Palestinian Population 10 Years and Over by Marital Status, Age Groups in Years, Activity Status, Sex and Type of Locality

(ريف, Rural)

Marital Status	Age	المجموع Total			العلاقة بقوة العمل والجنس نشيطون اقتصادياً															العمر	الحالة الزوجية
					Activity Status and Sex						Economically Active										
		غير مبين Not Stated			غير نشيطين اقتصادياً Not Economically Active			متعطّل لم يسبق له العمل Unemployed Never Worked			متعطّل سبق له العمل Unemployed Ever Worked			مشتغل Employed							
		كلا الجنسين Both Sexes	إناث Female	ذكور Male	كلا الجنسين Both Sexes	إناث Female	ذكور Male	كلا الجنسين Both Sexes	إناث Female	ذكور Male	كلا الجنسين Both Sexes	إناث Female	ذكور Male	كلا الجنسين Both Sexes	إناث Female	ذكور Male	كلا الجنسين Both Sexes	إناث Female	ذكور Male		
Married	12 - 14	1	1	-	-	-	-	1	1	-	-	-	-	-	-	-	-	-	-	14 - 12	متزوج
	15 - 19	367	346	21	2	2	-	337	336	1	4	3	1	-	-	-	24	5	19	19 - 15	
	20 - 24	1308	930	378	2	1	1	894	884	10	14	8	6	31	2	29	367	35	332	24 - 20	
	25 - 29	1872	996	876	2	-	2	928	906	22	18	12	6	80	5	75	844	73	771	29 - 25	
	30 - 34	1887	861	1026	1	-	1	783	764	19	10	5	5	93	4	89	1000	88	912	34 - 30	
	35 - 39	1512	660	852	1	-	1	576	558	18	7	2	5	79	10	69	849	90	759	39 - 35	
	40 - 44	1129	496	633	1	-	1	450	434	16	1	1	-	58	8	50	619	53	566	44 - 40	
	45 - 49	751	336	415	2	2	-	306	290	16	1	1	-	65	2	63	377	41	336	49 - 45	
	50 - 54	562	292	270	2	1	1	290	271	19	-	-	-	48	1	47	222	19	203	54 - 50	
	55 - 59	462	242	220	5	4	1	249	221	28	1	-	1	39	2	37	168	15	153	59 - 55	
	60 - 64	496	270	226	3	3	-	277	246	31	-	-	-	45	1	44	171	20	151	64 - 60	
65+	921	298	623	4	1	3	430	275	155	-	-	-	116	6	110	371	16	355	+65		
Not Stated	8	2	6	2	2	-	-	-	-	-	-	-	-	-	-	6	-	6	غير مبين		
Total	11276	5730	5546	27	16	11	5521	5186	335	56	32	24	654	41	613	5018	455	4563	المجموع		
Divorced	12 - 14	-	-	-	-	-	-	-	-	-	-	-	-	-	-	-	-	-	-	14 - 12	مطلق
	15 - 19	1	1	-	-	-	-	1	1	-	-	-	-	-	-	-	-	-	-	19 - 15	
	20 - 24	15	13	2	-	-	-	9	9	-	1	1	-	-	-	-	5	3	2	24 - 20	
	25 - 29	18	13	5	1	-	1	9	9	-	-	-	-	1	-	1	7	4	3	29 - 25	
	30 - 34	16	16	-	-	-	-	9	9	-	-	-	-	-	-	-	7	7	-	34 - 30	
	35 - 39	22	21	1	1	1	-	13	13	-	-	-	-	-	-	-	8	7	1	39 - 35	
	40 - 44	10	7	3	-	-	-	4	4	-	1	-	1	1	-	1	4	3	1	44 - 40	
	45 - 49	9	7	2	-	-	-	4	4	-	-	-	-	2	1	1	3	2	1	49 - 45	
	50 - 54	9	7	2	-	-	-	8	7	1	-	-	-	1	-	1	-	-	-	54 - 50	
	55 - 59	7	7	-	-	-	-	4	4	-	-	-	-	2	2	-	1	1	-	59 - 55	
	60 - 64	3	1	2	-	-	-	1	1	-	-	-	-	2	-	2	-	-	-	64 - 60	
65+	13	12	1	-	-	-	10	10	-	-	-	-	1	1	-	2	1	1	+65		
Not Stated	-	-	-	-	-	-	-	-	-	-	-	-	-	-	-	-	-	-	غير مبين		
Total	123	105	18	2	1	1	72	71	1	2	1	1	10	4	6	37	28	9	المجموع		

جدول (39 تابع): السكان الفلسطينيين 10 سنوات فأكثر حسب الحالة الزوجية وفئات العمر بالسنوات والعلاقة بقوة العمل والجنس ونوع التجمع

Table (39 Cont.): Palestinian Population 10 Years and Over by Marital Status, Age Groups in Years, Activity Status, Sex and Type of Locality

(ريف, Rural)

Marital Status	Age	المجموع Total		العلاقة بقوة العمل والجنس نشيطون اقتصادياً															العمر	الحالة الزوجية			
				غير مبين Not Stated			غير نشيطين اقتصادياً Not Economically Active			Economicallly Active													
		كلا الجنسين Both Sexes	إناث Female	ذكور Male	كلا الجنسين Both Sexes	إناث Female	ذكور Male	متعطّل لم يسبق له العمل Unemployed Never Worked			متعطّل سبق له العمل Unemployed Ever Worked			مشتغل Employed									
								كلا الجنسين Both Sexes	إناث Female	ذكور Male	كلا الجنسين Both Sexes	إناث Female	ذكور Male	كلا الجنسين Both Sexes	إناث Female	ذكور Male	كلا الجنسين Both Sexes	إناث Female			ذكور Male		
Widowed	12 - 14	-	-	-	-	-	-	-	-	-	-	-	-	-	-	-	-	-	-	-	14 - 12	أرمل	
	15 - 19	-	-	-	-	-	-	-	-	-	-	-	-	-	-	-	-	-	-	-	-		19 - 15
	20 - 24	-	-	-	-	-	-	-	-	-	-	-	-	-	-	-	-	-	-	-	-		24 - 20
	25 - 29	7	6	1	-	-	-	3	3	-	2	2	-	-	-	-	2	1	1	-	29 - 25		
	30 - 34	9	8	1	-	-	-	3	3	-	-	-	-	1	1	-	5	4	1	-	34 - 30		
	35 - 39	15	13	2	-	-	-	9	9	-	-	-	-	1	-	1	5	4	1	-	39 - 35		
	40 - 44	25	24	1	-	-	-	13	13	-	-	-	-	2	1	1	10	10	-	-	44 - 40		
	45 - 49	38	36	2	-	-	-	23	23	-	-	-	-	3	2	1	12	11	1	-	49 - 45		
	50 - 54	45	43	2	-	-	-	31	31	-	-	-	-	-	-	-	14	12	2	-	54 - 50		
	55 - 59	68	64	4	1	1	-	44	44	-	-	-	-	-	-	-	23	19	4	-	59 - 55		
	60 - 64	110	104	6	-	-	-	76	75	1	-	-	-	5	4	1	29	25	4	-	64 - 60		
65+	525	475	50	15	15	-	400	375	25	-	-	-	20	18	2	90	67	23	-	+65			
Not Stated	-	-	-	-	-	-	-	-	-	-	-	-	-	-	-	-	-	-	-	-	غير مبين		
Total	842	773	69	16	16	-	602	576	26	2	2	-	32	26	6	190	153	37	-	المجموع			
Not Stated	12 - 14	-	-	-	-	-	-	-	-	-	-	-	-	-	-	-	-	-	-	-	14 - 12	غير مبين	
	15 - 19	15	3	12	3	1	2	5	2	3	-	-	-	-	-	-	7	-	7	-	19 - 15		
	20 - 24	28	12	16	6	2	4	13	8	5	2	2	-	-	-	-	7	-	7	-	24 - 20		
	25 - 29	5	1	4	1	-	1	3	1	2	-	-	-	1	-	1	-	-	-	-	29 - 25		
	30 - 34	4	3	1	2	2	-	2	1	1	-	-	-	-	-	-	-	-	-	-	34 - 30		
	35 - 39	3	-	3	1	-	1	2	-	2	-	-	-	-	-	-	-	-	-	-	39 - 35		
	40 - 44	1	1	-	-	-	-	1	1	-	-	-	-	-	-	-	-	-	-	-	44 - 40		
	45 - 49	2	2	-	-	-	-	2	2	-	-	-	-	-	-	-	-	-	-	-	49 - 45		
	50 - 54	4	4	-	1	1	-	2	2	-	-	-	-	-	-	-	1	1	-	-	54 - 50		
	55 - 59	2	1	1	-	-	-	2	1	1	-	-	-	-	-	-	-	-	-	-	59 - 55		
	60 - 64	3	2	1	-	-	-	3	2	1	-	-	-	-	-	-	-	-	-	-	64 - 60		
65+	18	16	2	7	7	-	11	9	2	-	-	-	-	-	-	-	-	-	-	+65			
Not Stated	18	5	13	17	4	13	1	1	-	-	-	-	-	-	-	-	-	-	-	غير مبين			
Total	103	50	53	38	17	21	47	30	17	2	2	-	1	-	1	15	1	14	-	المجموع			

جدول (39 تابع): السكان الفلسطينيين 10 سنوات فأكثر حسب الحالة الزوجية وفئات العمر بالسنوات والعلاقة بقوة العمل والجنس ونوع التجمع

Table (39 Cont.): Palestinian Population 10 Years and Over by Marital Status, Age Groups in Years, Activity Status, Sex and Type of Locality

(ريف, Rural)

Marital Status	Age	المجموع Total		العلاقة بقوة العمل والجنس نشيطون اقتصادياً																		العمر	الحالة الزوجية
				Activity Status and Sex						Economically Active													
				غير مبيّن Not Stated			غير نشيطين اقتصادياً Not Economically Active			متعطّل لم يسبق له العمل Unemployed Never Worked				متعطّل سبق له العمل Unemployed Ever Worked				مشتغل Employed					
				كلا الجنسين Both Sexes	إناث Female	ذكور Male	كلا الجنسين Both Sexes	إناث Female	ذكور Male	كلا الجنسين Both Sexes	إناث Female	ذكور Male	كلا الجنسين Both Sexes	إناث Female	ذكور Male	كلا الجنسين Both Sexes	إناث Female	ذكور Male	كلا الجنسين Both Sexes	إناث Female	ذكور Male		
Total	12 - 14	2356	1147	1209	9	5	4	2276	1126	1150	33	11	22	1	1	-	37	4	33	14 - 12	المجموع		
	15 - 19	3441	1632	1809	29	12	17	2603	1466	1137	207	94	113	47	2	45	555	58	497	19 - 15			
	20 - 24	3059	1440	1619	16	6	10	1565	1205	360	172	82	90	113	12	101	1193	135	1058	24 - 20			
	25 - 29	2573	1244	1329	7	1	6	1125	1024	101	66	38	28	113	9	104	1262	172	1090	29 - 25			
	30 - 34	2165	1045	1120	3	2	1	879	841	38	37	29	8	106	8	98	1140	165	975	34 - 30			
	35 - 39	1671	797	874	4	2	2	654	628	26	16	11	5	88	15	73	909	141	768	39 - 35			
	40 - 44	1231	583	648	2	1	1	494	476	18	4	2	2	65	12	53	666	92	574	44 - 40			
	45 - 49	848	424	424	2	2	-	361	344	17	3	2	1	73	6	67	409	70	339	49 - 45			
	50 - 54	655	379	276	3	2	1	352	332	20	-	-	-	50	2	48	250	43	207	54 - 50			
	55 - 59	566	339	227	8	7	1	311	280	31	1	-	1	44	7	37	202	45	157	59 - 55			
	60 - 64	635	395	240	3	3	-	374	336	38	-	-	-	55	8	47	203	48	155	64 - 60			
	65+	1500	823	677	26	23	3	872	689	183	-	-	-	138	26	112	464	85	379	+65			
	Not Stated	33	11	22	24	10	14	1	1	-	-	-	-	-	-	-	8	-	8	غير مبيّن			
Less than Age of Marriage	10 -11	1655	793	862	8	3	5	1637	785	852	7	5	2	-	-	-	3	-	3	11 - 10	دون سن الزواج		
	Total	22388	11052	11336	144	79	65	13504	9533	3971	546	274	272	893	108	785	7301	1058	6243	المجموع			

جدول (39 تابع): السكان الفلسطينيون 10 سنوات فأكثر حسب الحالة الزوجية وفئات العمر بالسنوات والعلاقة بقوة العمل والجنس ونوع التجمع

Table (39 Cont.): Palestinian Population 10 Years and Over by Marital Status, Age Groups in Years, Activity Status, Sex and Type of Locality

Marital Status	Age	العلاقة بقوة العمل والجنس نشطون اقتصادياً																		العمر	الحالة الزوجية	
		Activity Status and Sex									Economically Active											
		كلا الجنسين Both Sexes	إناث Female	ذكور Male	كلا الجنسين Both Sexes	إناث Female	ذكور Male	كلا الجنسين Both Sexes	إناث Female	ذكور Male	كلا الجنسين Both Sexes	إناث Female	ذكور Male	كلا الجنسين Both Sexes	إناث Female	ذكور Male						
Never Married	12 - 14	3227	1568	1659	10	5	5	3129	1547	1582	42	11	31	2	1	1	44	4	40	14 - 12	لم يتزوج أبداً	
	15 - 19	3952	1570	2382	27	9	18	2956	1419	1537	253	92	161	69	2	67	647	48	599	19 - 15		
	20 - 24	2112	563	1549	10	3	7	830	373	457	182	70	112	102	10	92	988	107	881	24 - 20		
	25 - 29	801	279	522	5	2	3	231	131	100	67	34	33	36	4	32	462	108	354	29 - 25		
	30 - 34	307	202	105	-	-	-	108	83	25	30	25	5	17	5	12	152	89	63	34 - 30		
	35 - 39	167	142	25	1	1	-	74	64	10	11	11	-	8	4	4	73	62	11	39 - 35		
	40 - 44	97	81	16	1	1	-	40	37	3	4	2	2	4	3	1	48	38	10	44 - 40		
	45 - 49	71	63	8	-	-	-	35	34	1	4	2	2	3	1	2	29	26	3	49 - 45		
	50 - 54	56	50	6	-	-	-	36	34	2	-	-	-	2	1	1	18	15	3	54 - 50		
	55 - 59	37	34	3	2	2	-	22	19	3	-	-	-	3	3	-	10	10	-	59 - 55		
	60 - 64	28	22	6	-	-	-	22	16	6	-	-	-	3	3	-	3	3	-	64 - 60		
	65+	27	26	1	-	-	-	24	23	1	-	-	-	1	1	-	2	2	-	+65		
Not Stated		7	4	3	5	4	1	-	-	-	-	-	-	-	-	2	-	2	غير مبين			
Total		10889	4604	6285	61	27	34	7507	3780	3727	593	247	346	250	38	212	2478	512	1966	المجموع		
Legally Married	12 - 14	4	4	-	-	-	-	4	4	-	-	-	-	-	-	-	-	-	-	14 - 12	عقد قران لأول مرة	
	15 - 19	179	150	29	-	-	-	138	131	7	13	12	1	-	-	-	28	7	21	19 - 15		
	20 - 24	239	97	142	2	1	1	70	58	12	23	17	6	9	1	8	135	20	115	24 - 20		
	25 - 29	112	22	90	-	-	-	14	10	4	8	2	6	3	-	3	87	10	77	29 - 25		
	30 - 34	37	7	30	-	-	-	7	5	2	2	2	-	2	-	2	26	-	26	34 - 30		
	35 - 39	2	1	1	-	-	-	-	-	-	-	-	-	1	1	-	1	-	1	39 - 35		
	40 - 44	2	1	1	-	-	-	1	1	-	-	-	-	1	-	1	-	-	-	44 - 40		
	45 - 49	-	-	-	-	-	-	-	-	-	-	-	-	-	-	-	-	-	-	-		49 - 45
	50 - 54	-	-	-	-	-	-	-	-	-	-	-	-	-	-	-	-	-	-	-		54 - 50
	55 - 59	-	-	-	-	-	-	-	-	-	-	-	-	-	-	-	-	-	-	-		59 - 55
	60 - 64	-	-	-	-	-	-	-	-	-	-	-	-	-	-	-	-	-	-	-		64 - 60
	65+	-	-	-	-	-	-	-	-	-	-	-	-	-	-	-	-	-	-	-		+65
Not Stated		-	-	-	-	-	-	-	-	-	-	-	-	-	-	-	-	-	-	غير مبين		
Total		575	282	293	2	1	1	234	209	25	46	33	13	16	2	14	277	37	240	المجموع		

جدول (39 تابع): السكان الفلسطينيون 10 سنوات فأكثر حسب الحالة الزوجية وفئات العمر بالسنوات والعلاقة بقوة العمل والجنس ونوع التجمع

Table (39 Cont.): Palestinian Population 10 Years and Over by Marital Status, Age Groups in Years, Activity Status, Sex and Type of Locality (المجموع، Total)

Marital Status	Age	المجموع Total			العلاقة بقوة العمل والجنس															العمر	الحالة الزوجية	
					Activity Status and Sex									نشطون اقتصادياً								
		غير مبين Not Stated			غير نشطين اقتصادياً Not Economically Active			متعل لم يسبق له العمل Unemployed Never Worked			متعل سبق له العمل Unemployed Ever Worked			مشتغل Employed								
		كلا الجنسين Both Sexes	إناث Female	ذكور Male	كلا الجنسين Both Sexes	إناث Female	ذكور Male	كلا الجنسين Both Sexes	إناث Female	ذكور Male	كلا الجنسين Both Sexes	إناث Female	ذكور Male	كلا الجنسين Both Sexes	إناث Female	ذكور Male	كلا الجنسين Both Sexes	إناث Female	ذكور Male			
Married	12 - 14	1	1	-	-	-	-	1	1	-	-	-	-	-	-	-	-	-	-	14 - 12	متزوج	
	15 - 19	513	491	22	4	4	-	480	479	1	4	3	1	-	-	-	25	5	20	19 - 15		
	20 - 24	1846	1332	514	5	3	2	1278	1265	13	24	17	7	43	2	41	496	45	451	24 - 20		
	25 - 29	2672	1399	1273	5	3	2	1292	1262	30	29	17	12	100	7	93	1246	110	1136	29 - 25		
	30 - 34	2725	1231	1494	1	-	1	1115	1088	27	17	10	7	140	8	132	1452	125	1327	34 - 30		
	35 - 39	2153	934	1219	2	-	2	822	794	28	14	6	8	120	16	104	1195	118	1077	39 - 35		
	40 - 44	1587	694	893	3	1	2	625	605	20	5	3	2	87	11	76	867	74	793	44 - 40		
	45 - 49	1049	470	579	2	2	-	430	406	24	2	1	1	85	2	83	530	59	471	49 - 45		
	50 - 54	797	418	379	6	5	1	413	381	32	-	-	-	66	1	65	312	31	281	54 - 50		
	55 - 59	679	348	331	10	8	2	359	319	40	2	-	2	62	3	59	246	18	228	59 - 55		
	60 - 64	701	358	343	8	7	1	384	327	57	-	-	-	69	1	68	240	23	217	64 - 60		
65+	1248	408	840	5	1	4	602	379	223	-	-	-	164	6	158	477	22	455	+65			
Divorced	Not Stated	10	3	7	4	3	1	-	-	-	-	-	-	-	-	-	6	-	6	غير مبين		
	Total	15981	8087	7894	55	37	18	7801	7306	495	97	57	40	936	57	879	7092	630	6462	المجموع		
	12 - 14	-	-	-	-	-	-	-	-	-	-	-	-	-	-	-	-	-	-	-	14 - 12	مطلق
	15 - 19	2	2	-	-	-	-	2	2	-	-	-	-	-	-	-	-	-	-	-	19 - 15	
	20 - 24	22	20	2	-	-	-	14	14	-	2	2	-	-	-	-	6	4	2	24 - 20		
	25 - 29	28	21	7	1	-	1	15	14	1	-	-	-	1	-	1	11	7	4	29 - 25		
	30 - 34	24	22	2	1	1	-	12	12	-	-	-	-	-	-	-	11	9	2	34 - 30		
	35 - 39	31	27	4	1	1	-	17	16	1	1	-	1	-	-	-	12	10	2	39 - 35		
	40 - 44	12	9	3	-	-	-	6	6	-	1	-	1	1	-	1	4	3	1	44 - 40		
	45 - 49	14	10	4	-	-	-	6	6	-	-	-	-	3	1	2	5	3	2	49 - 45		
	50 - 54	15	13	2	-	-	-	9	8	1	-	-	-	2	1	1	4	4	-	54 - 50		
	55 - 59	11	10	1	-	-	-	7	6	1	-	-	-	2	2	-	2	2	-	59 - 55		
60 - 64	5	3	2	-	-	-	3	3	-	-	-	-	2	-	2	-	-	-	64 - 60			
65+	23	20	3	-	-	-	19	18	1	-	-	-	1	1	-	3	1	2	+65			
Not Stated	-	-	-	-	-	-	-	-	-	-	-	-	-	-	-	-	-	-	-	غير مبين		
Total	187	157	30	3	2	1	110	105	5	4	2	2	12	5	7	58	43	15	المجموع			

جدول (39 تابع): السكان الفلسطينيين 10 سنوات فأكثر حسب الحالة الزوجية وفئات العمر بالسنوات والعلاقة بقوة العمل والجنس ونوع التجمع

Table (39 Cont.): Palestinian Population 10 Years and Over by Marital Status, Age Groups in Years, Activity Status, Sex and Type of Locality
(المجموع، Total)

Marital Status	Age	المجموع Total			العلاقة بقوة العمل والجنس نشيطون اقتصادياً															العمر	الحالة الزوجية	
					غير مبين Not Stated			غير نشيطين اقتصادياً Not Economically Active			Economically Active											
		كلا الجنسين Both Sexes	إناث Female	ذكور Male	كلا الجنسين Both Sexes	إناث Female	ذكور Male	متعطّل لم يسبق له العمل Unemployed Never Worked			متعطّل سبق له العمل Unemployed Ever Worked			مشتغل Employed								
								كلا الجنسين Both Sexes	إناث Female	ذكور Male	كلا الجنسين Both Sexes	إناث Female	ذكور Male	كلا الجنسين Both Sexes	إناث Female	ذكور Male	كلا الجنسين Both Sexes	إناث Female	ذكور Male			
Widowed	12 - 14	-	-	-	-	-	-	-	-	-	-	-	-	-	-	-	-	-	-	-	14 - 12	أرمل
	15 - 19	-	-	-	-	-	-	-	-	-	-	-	-	-	-	-	-	-	-	-	-	
	20 - 24	-	-	-	-	-	-	-	-	-	-	-	-	-	-	-	-	-	-	-	-	
	25 - 29	8	7	1	-	-	-	4	4	-	2	2	-	-	-	-	2	1	1	-	29 - 25	
	30 - 34	12	11	1	-	-	-	4	4	-	-	-	-	1	1	-	7	6	1	-	34 - 30	
	35 - 39	23	21	2	-	-	-	12	12	-	-	-	-	1	-	1	10	9	1	-	39 - 35	
	40 - 44	35	34	1	-	-	-	19	19	-	-	-	-	3	2	1	13	13	-	-	44 - 40	
	45 - 49	49	47	2	-	-	-	30	30	-	-	-	-	4	3	1	15	14	1	-	49 - 45	
	50 - 54	65	63	2	1	1	-	45	45	-	-	-	-	-	-	-	19	17	2	-	54 - 50	
	55 - 59	95	90	5	1	1	-	59	58	1	-	-	-	2	2	-	33	29	4	-	59 - 55	
	60 - 64	161	149	12	3	3	-	113	109	4	-	-	-	7	6	1	38	31	7	-	64 - 60	
65+	722	651	71	20	20	-	557	522	35	-	-	-	35	30	5	110	79	31	-	+65		
Not Stated	-	-	-	-	-	-	-	-	-	-	-	-	-	-	-	-	-	-	-	-	غير مبين	
Total	1170	1073	97	25	25	-	843	803	40	2	2	-	53	44	9	247	199	48	-	المجموع		
Not Stated	12 - 14	-	-	-	-	-	-	-	-	-	-	-	-	-	-	-	-	-	-	-	14 - 12	غير مبين
	15 - 19	17	5	12	3	1	2	7	4	3	-	-	-	-	-	-	7	-	7	-	19 - 15	
	20 - 24	32	13	19	7	3	4	13	8	5	3	2	1	1	-	1	8	-	8	-	24 - 20	
	25 - 29	6	2	4	1	-	1	4	2	2	-	-	-	1	-	1	-	-	-	-	29 - 25	
	30 - 34	4	3	1	2	2	-	2	1	1	-	-	-	-	-	-	-	-	-	-	34 - 30	
	35 - 39	3	-	3	1	-	1	2	-	2	-	-	-	-	-	-	-	-	-	-	39 - 35	
	40 - 44	2	2	-	1	1	-	1	1	-	-	-	-	-	-	-	-	-	-	-	44 - 40	
	45 - 49	2	2	-	-	-	-	2	2	-	-	-	-	-	-	-	-	-	-	-	49 - 45	
	50 - 54	4	4	-	1	1	-	2	2	-	-	-	-	-	-	-	-	1	1	-	54 - 50	
	55 - 59	2	1	1	-	-	-	2	1	1	-	-	-	-	-	-	-	-	-	-	59 - 55	
	60 - 64	5	4	1	-	-	-	5	4	1	-	-	-	-	-	-	-	-	-	-	64 - 60	
65+	21	19	2	8	8	-	13	11	2	-	-	-	-	-	-	-	-	-	-	+65		
Not Stated	26	7	19	25	6	19	1	1	-	-	-	-	-	-	-	-	-	-	-	-	غير مبين	
Total	124	62	62	49	22	27	54	37	17	3	2	1	2	-	2	16	1	15	-	المجموع		

جدول (39 تابع): السكان الفلسطينيون 10 سنوات فأكثر حسب الحالة الزوجية وفئات العمر بالسنوات والعلاقة بقوة العمل والجنس ونوع التجمع

Table (39 Cont.): Palestinian Population 10 Years and Over by Marital Status, Age Groups in Years, Activity Status, Sex and Type of Locality
(المجموع، Total)

Marital Status	Age	المجموع Total			العلاقة بقوة العمل والجنس															العمر	الحالة الزوجية
					Activity Status and Sex									نشطون اقتصادياً							
		غير مبين Not Stated			غير نشطين اقتصادياً Not Economically Active			متعطّل لم يسبق له العمل Unemployed Never Worked			متعطّل سبق له العمل Unemployed Ever Worked			مشتغل Employed							
		كلا الجنسين Both Sexes	إناث Female	ذكور Male	كلا الجنسين Both Sexes	إناث Female	ذكور Male	كلا الجنسين Both Sexes	إناث Female	ذكور Male	كلا الجنسين Both Sexes	إناث Female	ذكور Male	كلا الجنسين Both Sexes	إناث Female	ذكور Male	كلا الجنسين Both Sexes	إناث Female	ذكور Male		
Total	12 - 14	3232	1573	1659	10	5	5	3134	1552	1582	42	11	31	2	1	1	44	4	40	14 - 12	المجموع
	15 - 19	4663	2218	2445	34	14	20	3583	2035	1548	270	107	163	69	2	67	707	60	647	19 - 15	
	20 - 24	4251	2025	2226	24	10	14	2205	1718	487	234	108	126	155	13	142	1633	176	1457	24 - 20	
	25 - 29	3627	1730	1897	12	5	7	1560	1423	137	106	55	51	141	11	130	1808	236	1572	29 - 25	
	30 - 34	3109	1476	1633	4	3	1	1248	1193	55	49	37	12	160	14	146	1648	229	1419	34 - 30	
	35 - 39	2379	1125	1254	5	2	3	927	886	41	26	17	9	130	21	109	1291	199	1092	39 - 35	
	40 - 44	1735	821	914	5	3	2	692	669	23	10	5	5	96	16	80	932	128	804	44 - 40	
	45 - 49	1185	592	593	2	2	-	503	478	25	6	3	3	95	7	88	579	102	477	49 - 45	
	50 - 54	937	548	389	8	7	1	505	470	35	-	-	-	70	3	67	354	68	286	54 - 50	
	55 - 59	824	483	341	13	11	2	449	403	46	2	-	2	69	10	59	291	59	232	59 - 55	
	60 - 64	900	536	364	11	10	1	527	459	68	-	-	-	81	10	71	281	57	224	64 - 60	
65+	2041	1124	917	33	29	4	1215	953	262	-	-	-	201	38	163	592	104	488	+65		
	Not Stated	43	14	29	34	13	21	1	1	-	-	-	-	-	-	-	8	-	8	غير مبين	
Less than Age of Marriage	10 -11	2306	1132	1174	14	7	7	2282	1120	1162	7	5	2	-	-	-	3	-	3	11 - 10	دون سن الزواج
	Total	31232	15397	15835	209	121	88	18831	13360	5471	752	348	404	1269	146	1123	10171	1422	8749	المجموع	

جدول 40: السكان الفلسطينيون 10 سنوات فأكثر المشتغلون والمتعطلون الذين سبق لهم العمل حسب الجنس والحالة الزوجية وفئات العمر بالسنوات والحالة العملية ونوع التجمع

Table 40: Employed and Unemployed Ever Worked Palestinian Population 10 Years and Over by Sex, Marital Status, Age Groups in Years, Employment Status and Type of Locality
(حضر, Urban)

Sex	Marital Status	Age	المجموع Total	الحالة العملية					العمر	الحالة الزوجية	الجنس	
				غير مبيّن Not Stated	أخرى Others	يعمل لدى الأسرة دون أجر Unpaid Family Member	مستخدم بأجر Wage Employee	يعمل لحسابه Self Employed				صاحب عمل Employer
Male	Never Married	12 - 14	8	-	-	-	8	-	-	14 - 12	لم يتزوج أبداً	ذكور
		15 - 19	166	1	2	6	148	9	-	19 - 15		
		20 - 24	276	1	1	2	249	20	3	24 - 20		
		25 - 44	138	-	-	3	114	16	5	44 - 25		
		45 - 64	4	-	-	-	2	2	-	64 - 45		
		65+	-	-	-	-	-	-	-	+65		
		Not Stated	-	-	-	-	-	-	-	-		
	Total	592	2	3	11	521	47	8	المجموع			
	Legally Married	12 - 14	-	-	-	-	-	-	-	14 - 12	عقد قرآن لأول مرة	
		15 - 19	5	-	-	-	5	-	-	19 - 15		
		20 - 24	31	-	-	-	30	1	-	24 - 20		
		25 - 44	28	-	-	-	22	5	1	44 - 25		
		45 - 64	-	-	-	-	-	-	-	64 - 45		
		65+	-	-	-	-	-	-	-	+65		
		Not Stated	-	-	-	-	-	-	-	-		
	Total	64	-	-	-	57	6	1	المجموع			
	Married	12 - 14	-	-	-	-	-	-	-	14 - 12	متزوج	
		15 - 19	1	-	-	-	1	-	-	19 - 15		
		20 - 24	131	-	-	-	119	11	1	24 - 20		
		25 - 44	1447	3	-	4	1173	210	57	44 - 25		
		45 - 64	438	1	-	4	261	155	17	64 - 45		
65+		148	1	-	5	20	112	10	+65			
Not Stated		-	-	-	-	-	-	-	-	غير مبيّن		
Total	2165	5	-	13	1574	488	85	المجموع				

جدول (40 تابع): السكان الفلسطينيون 10 سنوات فأكثر المشتغلون والمتعطلون الذين سبق لهم العمل حسب الجنس والحالة الزوجية وفئات العمر بالسنوات والحالة العملية ونوع التجمع

Table (40 Cont.): Employed and Unemployed Ever Worked Palestinian Population 10 Years and Over by Sex, Marital Status, Age Groups in Years, Employment Status and Type of Locality
(حضر, Urban)

Sex	Marital Status	Age	المجموع Total	الحالة العملية					العمر	الحالة الزوجية	الجنس	
				غير مبيّن Not Stated	أخرى Others	يعمل لدى الأسرة دون أجر Unpaid Family Member	مستخدم بأجر Wage Employee	يعمل لحسابه Self Employed				صاحب عمل Employer
	Divorced	12 - 14	-	-	-	-	-	-	-	14 - 12	مطلق	
		15 - 19	-	-	-	-	-	-	-	19 - 15		
		20 - 24	-	-	-	-	-	-	-	24 - 20		
		25 - 44	4	-	-	-	3	1	-	44 - 25		
		45 - 64	2	-	-	-	1	1	-	64 - 45		
		65+	1	-	-	-	-	1	-	+65		
		Not Stated	-	-	-	-	-	-	-	-		غير مبيّن
	Total	7	-	-	-	4	3	-	-	المجموع		
	Widowed	12 - 14	-	-	-	-	-	-	-	14 - 12	أرمل	
		15 - 19	-	-	-	-	-	-	-	19 - 15		
		20 - 24	-	-	-	-	-	-	-	24 - 20		
		25 - 44	-	-	-	-	-	-	-	44 - 25		
		45 - 64	3	-	-	-	-	3	-	64 - 45		
		65+	11	-	-	-	2	6	3	+65		
		Not Stated	-	-	-	-	-	-	-	-		غير مبيّن
	Total	14	-	-	-	2	9	3	-	المجموع		
	Not Stated	12 - 14	-	-	-	-	-	-	-	14 - 12	غير مبيّن	
		15 - 19	-	-	-	-	-	-	-	19 - 15		
		20 - 24	2	-	-	-	2	-	-	24 - 20		
		25 - 44	-	-	-	-	-	-	-	44 - 25		
		45 - 64	-	-	-	-	-	-	-	64 - 45		
		65+	-	-	-	-	-	-	-	+65		
		Not Stated	-	-	-	-	-	-	-	-		غير مبيّن
	Total	2	-	-	-	2	-	-	-	المجموع		

جدول (40 تابع): السكان الفلسطينيون 10 سنوات فأكثر المشتغلون والمتعطلون الذين سبق لهم العمل حسب الجنس والحالة الزوجية وفئات العمر بالسنوات والحالة العملية ونوع التجمع

Table (40 Cont.): Employed and Unemployed Ever Worked Palestinian Population 10 Years and Over by Sex, Marital Status, Age Groups in Years, Employment Status and Type of Locality (حضر, Urban)

Sex	Marital Status	Age	المجموع Total	Employment Status					الحالة العملية						
				غير مبين Not Stated	أخرى Others	يعمل لدى الأسرة دون أجر Unpaid Family Member	مستخدم بأجر Wage Employee	يعمل لحسابه Self Employed	صاحب عمل Employer	العمر	الحالة الزوجية	الجنس			
Female	Total	12 - 14	8	-	-	-	8	-	-	14 - 12	المجموع				
		15 - 19	172	1	2	6	154	9	-	19 - 15					
		20 - 24	440	1	1	2	400	32	4	24 - 20					
		25 - 44	1617	3	-	7	1312	232	63	44 - 25					
		45 - 64	447	1	-	4	264	161	17	64 - 45					
		65+	160	1	-	5	22	119	13	+65					
		Not Stated	-	-	-	-	-	-	-	-			غير مبين		
		Less than Age of Marriage	10 - 11	-	-	-	-	-	-	-			-	11 - 10	دون سن الزواج
			Total	2844	7	3	24	2160	553	97			المجموع		
			Never Married	12 - 14	-	-	-	-	-	-			-	-	14 - 12
	15 - 19			2	-	-	-	2	-	-	-	19 - 15			
	20 - 24	25		-	-	-	25	-	-	-	24 - 20				
	25 - 44	81		-	-	2	73	6	-	-	44 - 25				
	45 - 64	14		-	-	1	10	3	-	-	64 - 45				
	65+	1		-	-	-	-	1	-	-	+65				
	Legally Married	Not Stated	-	-	-	-	-	-	-	-	-	غير مبين			
		Total	123	-	-	3	110	10	-	-	المجموع				
		12 - 14	-	-	-	-	-	-	-	-	14 - 12	عقد قرآن لأول مرة			
		15 - 19	-	-	-	-	-	-	-	-	19 - 15				
		20 - 24	6	-	-	-	6	-	-	-	24 - 20				
		25 - 44	2	-	-	-	2	-	-	-	44 - 25				
		45 - 64	-	-	-	-	-	-	-	-	64 - 45				
		65+	-	-	-	-	-	-	-	-	+65				
		Not Stated	-	-	-	-	-	-	-	-	-	غير مبين			
Total		8	-	-	-	8	-	-	-	-	المجموع				

جدول (40 تابع): السكان الفلسطينيون 10 سنوات فأكثر المشتغلون والمتعطلون الذين سبق لهم العمل حسب الجنس والحالة الزوجية وفئات العمر بالسنوات والحالة العملية ونوع التجمع

Table (40 Cont.): Employed and Unemployed Ever Worked Palestinian Population 10 Years and Over by Sex, Marital Status, Age Groups in Years, Employment Status and Type of Locality

(حضر, Urban)

Sex	Marital Status	Age	المجموع Total	Employment Status				الحالة العملية			العمر	الحالة الزوجية	الجنس
				غير مبين Not Stated	أخرى Others	يعمل لدى الأسرة دون أجر Unpaid Family Member	مستخدم بأجر Wage Employee	يعمل لحسابه Self Employed	صاحب عمل Employer				
	Married	12 - 14	-	-	-	-	-	-	-	-	14 - 12	متزوج	
		15 - 19	-	-	-	-	-	-	-	-	19 - 15		
		20 - 24	10	-	-	-	8	1	1	24 - 20			
		25 - 44	138	1	-	1	108	24	4	44 - 25			
		45 - 64	37	-	-	2	23	12	-	64 - 45			
		65+	6	-	-	2	-	4	-	+65			
		Not Stated	-	-	-	-	-	-	-	-	غير مبين		
	Total	191	1	-	5	139	41	5	المجموع				
	Divorced	12 - 14	-	-	-	-	-	-	-	-	14 - 12	مطلق	
		15 - 19	-	-	-	-	-	-	-	-	19 - 15		
		20 - 24	1	-	-	-	1	-	-	24 - 20			
		25 - 44	8	-	-	-	6	1	1	44 - 25			
		45 - 64	7	-	-	-	2	4	1	64 - 45			
		65+	-	-	-	-	-	-	-	+65			
		Not Stated	-	-	-	-	-	-	-	-	غير مبين		
	Total	16	-	-	-	9	5	2	المجموع				
	Widowed	12 - 14	-	-	-	-	-	-	-	-	14 - 12	أرمل	
		15 - 19	-	-	-	-	-	-	-	-	19 - 15		
		20 - 24	-	-	-	-	-	-	-	-	24 - 20		
		25 - 44	11	-	-	-	7	3	1	44 - 25			
		45 - 64	29	-	-	1	5	20	3	64 - 45			
65+		24	-	-	1	-	19	4	+65				
Not Stated		-	-	-	-	-	-	-	-	غير مبين			
Total	64	-	-	2	12	42	8	المجموع					

جدول (40 تابع): السكان الفلسطينيون 10 سنوات فأكثر المشتغلون والمتعطلون الذين سبق لهم العمل حسب الجنس والحالة الزوجية وفئات العمر بالسنوات والحالة العملية ونوع التجمع

Table (40 Cont.): Employed and Unemployed Ever Worked Palestinian Population 10 Years and Over by Sex, Marital Status, Age Groups in Years, Employment Status and Type of Locality

(حضر, Urban)

Sex	Marital Status	Age	المجموع Total	Employment Status					الحالة العملية					
				غير مبين Not Stated	أخرى Others	يعمل لدى الأسرة دون أجر Unpaid Family Member	مستخدم بأجر Wage Employee	يعمل لحسابه Self Employed	صاحب عمل Employer	العمر	الحالة الزوجية	الجنس		
Both Sexes	Not Stated	12 - 14	-	-	-	-	-	-	-	-	14 - 12	غير مبين		
		15 - 19	-	-	-	-	-	-	-	-	19 - 15			
		20 - 24	-	-	-	-	-	-	-	-	24 - 20			
		25 - 44	-	-	-	-	-	-	-	-	44 - 25			
		45 - 64	-	-	-	-	-	-	-	-	64 - 45			
		65+	-	-	-	-	-	-	-	-	+65			
		Not Stated	-	-	-	-	-	-	-	-	غير مبين			
	Total	12 - 14	-	-	-	-	-	-	-	-	-	14 - 12		المجموع
		15 - 19	2	-	-	-	2	-	-	-	-	19 - 15		
		20 - 24	42	-	-	-	40	1	1	1	24 - 20			
		25 - 44	240	1	-	3	196	34	6	6	44 - 25			
		45 - 64	87	-	-	4	40	39	4	4	64 - 45			
		65+	31	-	-	3	-	24	4	4	+65			
		Not Stated	-	-	-	-	-	-	-	-	غير مبين			
	Less than Age of Marriage	10 - 11	-	-	-	-	-	-	-	-	-	11 - 10		دون سن الزواج
		Total	402	1	-	10	278	98	15	15	المجموع			
	Never Married	12 - 14	8	-	-	-	8	-	-	-	-	14 - 12		لم يتزوج أبداً
		15 - 19	168	1	2	6	150	9	-	-	19 - 15			
		20 - 24	301	1	1	2	274	20	3	3	24 - 20			
		25 - 44	219	-	-	5	187	22	5	5	44 - 25			
45 - 64		18	-	-	1	12	5	-	-	64 - 45				
65+		1	-	-	-	-	1	-	-	+65				
Not Stated		-	-	-	-	-	-	-	-	غير مبين				
Total	715	2	3	14	631	57	8	8	المجموع					

جدول (40 تابع): السكان الفلسطينيون 10 سنوات فأكثر المشتغلون والمتعطلون الذين سبق لهم العمل حسب الجنس والحالة الزوجية وفئات العمر بالسنوات والحالة العملية ونوع التجمع

Table (40 Cont.): Employed and Unemployed Ever Worked Palestinian Population 10 Years and Over by Sex, Marital Status, Age Groups in Years, Employment Status and Type of Locality

(حضر, Urban)

Sex	Marital Status	Age	المجموع Total	Employment Status					الحالة العملية					
				غير مبين Not Stated	أخرى Others	يعمل لدى الأسرة دون أجر Unpaid Family Member	مستخدم بأجر Wage Employee	يعمل لحسابه Self Employed	صاحب عمل Employer	العمر	الحالة الزوجية	الجنس		
	Legally Married	12 - 14	-	-	-	-	-	-	-	-	14 - 12	عقد قرآن لأول مرة		
		15 - 19	5	-	-	-	5	-	-	-	19 - 15			
		20 - 24	37	-	-	-	36	1	-	-	24 - 20			
		25 - 44	30	-	-	-	24	5	1	-	44 - 25			
		45 - 64	-	-	-	-	-	-	-	-	64 - 45			
		65+	-	-	-	-	-	-	-	-	+65			
		Not Stated	-	-	-	-	-	-	-	-	-			غير مبين
	Total	72	-	-	-	65	6	1	-	-	المجموع			
	Married	12 - 14	-	-	-	-	-	-	-	-	-	14 - 12	متزوج	
		15 - 19	1	-	-	-	1	-	-	-	-	19 - 15		
		20 - 24	141	-	-	-	127	12	2	-	24 - 20			
		25 - 44	1585	4	-	5	1281	234	61	-	44 - 25			
		45 - 64	475	1	-	6	284	167	17	-	64 - 45			
		65+	154	1	-	7	20	116	10	-	+65			
		Not Stated	-	-	-	-	-	-	-	-	-	غير مبين		
	Total	2356	6	-	18	1713	529	90	-	-	المجموع			
	Divorced	12 - 14	-	-	-	-	-	-	-	-	-	14 - 12	مطلق	
		15 - 19	-	-	-	-	-	-	-	-	-	19 - 15		
		20 - 24	1	-	-	-	1	-	-	-	24 - 20			
		25 - 44	12	-	-	-	9	2	1	-	44 - 25			
		45 - 64	9	-	-	-	3	5	1	-	64 - 45			
		65+	1	-	-	-	-	1	-	-	+65			
		Not Stated	-	-	-	-	-	-	-	-	-	غير مبين		
Total	23	-	-	-	13	8	2	-	-	المجموع				

جدول (40 تابع): السكان الفلسطينيون 10 سنوات فأكثر المشتغلون والمتعطلون الذين سبق لهم العمل حسب الجنس والحالة الزوجية وفئات العمر بالسنوات والحالة العملية ونوع التجمع

Table (40 Cont.): Employed and Unemployed Ever Worked Palestinian Population 10 Years and Over by Sex, Marital Status, Age Groups in Years, Employment Status and Type of Locality

(حضر, Urban)

Sex	Marital Status	Age	المجموع Total	Employment Status				الحالة العملية			العمر	الحالة الزوجية	الجنس
				غير مبين Not Stated	أخرى Others	يعمل لدى الأسرة دون أجر Unpaid Family Member	مستخدم بأجر Wage Employee	يعمل لحسابه Self Employed	صاحب عمل Employer				
	Widowed	12 - 14	-	-	-	-	-	-	-	-	14 - 12	أرمل	
		15 - 19	-	-	-	-	-	-	-	-	19 - 15		
		20 - 24	-	-	-	-	-	-	-	-	24 - 20		
		25 - 44	11	-	-	-	7	3	1	44 - 25			
		45 - 64	32	-	-	1	5	23	3	64 - 45			
		65+	35	-	-	1	2	25	7	+65			
		Not Stated	-	-	-	-	-	-	-	-	غير مبين		
	Total	78	-	-	2	14	51	11	المجموع				
	Not Stated	12 - 14	-	-	-	-	-	-	-	-	14 - 12	غير مبين	
		15 - 19	-	-	-	-	-	-	-	-	19 - 15		
		20 - 24	2	-	-	-	2	-	-	-	24 - 20		
		25 - 44	-	-	-	-	-	-	-	-	44 - 25		
		45 - 64	-	-	-	-	-	-	-	-	64 - 45		
		65+	-	-	-	-	-	-	-	-	+65		
		Not Stated	-	-	-	-	-	-	-	-	غير مبين		
	Total	2	-	-	-	2	-	-	-	المجموع			
	Total	12 - 14	8	-	-	-	8	-	-	-	14 - 12	المجموع	
		15 - 19	174	1	2	6	156	9	-	-	19 - 15		
		20 - 24	482	1	1	2	440	33	5	-	24 - 20		
		25 - 44	1857	4	-	10	1508	266	69	-	44 - 25		
		45 - 64	534	1	-	8	304	200	21	-	64 - 45		
		65+	191	1	-	8	22	143	17	-	+65		
		Not Stated	-	-	-	-	-	-	-	-	غير مبين		
	Less than Age of Marriage	10 - 11	-	-	-	-	-	-	-	-	11 - 10	دون سن الزواج	
		Total	3246	8	3	34	2438	651	112	-	المجموع		

جدول (40 تابع): السكان الفلسطينيون 10 سنوات فأكثر المشتغلون والمتعطلون الذين سبق لهم العمل حسب الجنس والحالة الزوجية وفئات العمر بالسنوات والحالة العملية ونوع التجمع

Table (40 Cont.): Employed and Unemployed Ever Worked Palestinian Population 10 Years and Over by Sex, Marital Status, Age Groups in Years, Employment Status and Type of Locality

(ريف, Rural)

Sex	Marital Status	Age	المجموع Total	Employment Status				الحالة العملية			العمر	الحالة الزوجية	الجنس
				غير مبيّن Not Stated	أخرى Others	يعمل لدى الأسرة دون أجر Unpaid Family Member	مستخدم بأجر Wage Employee	يعمل لحسابه Self Employed	صاحب عمل Employer				
Male	Never Married	12 - 14	33	-	-	15	17	1	-	14 - 12	لم يتزوج أبداً	ذكور	
		15 - 19	500	11	-	34	425	27	3	19 - 15			
		20 - 24	697	6	-	9	620	53	9	24 - 20			
		25 - 44	349	3	-	4	296	34	12	44 - 25			
		45 - 64	5	-	-	-	1	4	-	64 - 45			
		65+	-	-	-	-	-	-	-	+65			
		Not Stated	2	-	-	-	1	1	-	غير مبيّن			
	Total	1586	20	-	62	1360	120	24	المجموع				
	Legally Married	12 - 14	-	-	-	-	-	-	-	14 - 12	عقد قرآن لأول مرة		
		15 - 19	16	-	-	-	15	1	-	19 - 15			
		20 - 24	92	-	-	4	77	9	2	24 - 20			
		25 - 44	82	-	-	2	72	6	2	44 - 25			
		45 - 64	-	-	-	-	-	-	-	64 - 45			
		65+	-	-	-	-	-	-	-	+65			
		Not Stated	-	-	-	-	-	-	-	غير مبيّن			
	Total	190	-	-	6	164	16	4	المجموع				
	Married	12 - 14	-	-	-	-	-	-	-	14 - 12	متزوج		
		15 - 19	19	-	-	-	17	1	1	19 - 15			
		20 - 24	361	1	-	4	294	50	12	24 - 20			
		25 - 44	3291	7	1	22	2542	553	166	44 - 25			
		45 - 64	1034	5	-	19	554	406	50	64 - 45			
65+		465	-	-	16	60	351	38	+65				
Not Stated		6	-	-	-	4	1	1	غير مبيّن				
Total	5176	13	1	61	3471	1362	268	المجموع					

جدول (40 تابع): السكان الفلسطينيون 10 سنوات فأكثر المشتغلون والمتعطلون الذين سبق لهم العمل حسب الجنس والحالة الزوجية وفئات العمر بالسنوات والحالة العملية ونوع التجمع

Table (40 Cont.): Employed and Unemployed Ever Worked Palestinian Population 10 Years and Over by Sex, Marital Status, Age Groups in Years, Employment Status and Type of Locality

(ريف, Rural)

Sex	Marital Status	Age	المجموع Total	Employment Status				الحالة العملية			العمر	الحالة الزوجية	الجنس
				غير مبيّن Not Stated	أخرى Others	يعمل لدى الأسرة دون أجر Unpaid Family Member	مستخدم بأجر Wage Employee	يعمل لحسابه Self Employed	صاحب عمل Employer				
	Divorced	12 - 14	-	-	-	-	-	-	-	-	14 - 12	مطلق	
		15 - 19	-	-	-	-	-	-	-	-	19 - 15		
		20 - 24	2	-	-	-	1	1	-	-	24 - 20		
		25 - 44	7	-	-	-	6	1	-	-	44 - 25		
		45 - 64	5	-	-	-	2	2	1	-	64 - 45		
		65+	1	-	-	-	-	1	-	-	+65		
		Not Stated	-	-	-	-	-	-	-	-	-		غير مبيّن
	Total	15	-	-	-	9	5	1	-	المجموع			
	Widowed	12 - 14	-	-	-	-	-	-	-	-	14 - 12	أرمل	
		15 - 19	-	-	-	-	-	-	-	-	19 - 15		
		20 - 24	-	-	-	-	-	-	-	-	24 - 20		
		25 - 44	5	-	-	-	5	-	-	-	44 - 25		
		45 - 64	13	-	-	-	4	8	1	-	64 - 45		
		65+	25	-	-	-	1	21	3	-	+65		
		Not Stated	-	-	-	-	-	-	-	-	-		غير مبيّن
	Total	43	-	-	-	10	29	4	-	المجموع			
	Not Stated	12 - 14	-	-	-	-	-	-	-	-	14 - 12	غير مبيّن	
		15 - 19	7	-	-	1	6	-	-	-	19 - 15		
		20 - 24	7	-	-	-	7	-	-	-	24 - 20		
		25 - 44	1	-	-	-	-	1	-	-	44 - 25		
		45 - 64	-	-	-	-	-	-	-	-	64 - 45		
		65+	-	-	-	-	-	-	-	-	+65		
		Not Stated	-	-	-	-	-	-	-	-	-		غير مبيّن
	Total	15	-	-	1	13	1	-	-	المجموع			

جدول (40 تابع): السكان الفلسطينيون 10 سنوات فأكثر المشتغلون والمتعطلون الذين سبق لهم العمل حسب الجنس والحالة الزوجية وفئات العمر بالسنوات والحالة العملية ونوع التجمع

Table (40 Cont.): Employed and Unemployed Ever Worked Palestinian Population 10 Years and Over by Sex, Marital Status, Age Groups in Years, Employment Status and Type of Locality

(ريف, Rural)

Sex	Marital Status	Age	المجموع Total	Employment Status				الحالة العملية			العمر	الحالة الزوجية	الجنس
				غير مبين Not Stated	أخرى Others	يعمل لدى الأسرة دون أجر Unpaid Family Member	مستخدم بأجر Wage Employee	يعمل لحسابه Self Employed	صاحب عمل Employer				
Female	Total	12 - 14	33	-	-	15	17	1	-	14 - 12	المجموع		
		15 - 19	542	11	-	35	463	29	4	19 - 15			
		20 - 24	1159	7	-	17	999	113	23	24 - 20			
		25 - 44	3735	10	1	28	2921	595	180	44 - 25			
		45 - 64	1057	5	-	19	561	420	52	64 - 45			
		65+	491	-	-	16	61	373	41	+65			
		Not Stated	8	-	-	-	5	2	1	غير مبين			
		Less than Age of Marriage	10 - 11	3	1	-	2	-	-	-			11 - 10
	Never Married	Total	7028	34	1	132	5027	1533	301	المجموع	لم يتزوج أبداً	إناث	
		12 - 14	5	1	-	1	3	-	-	14 - 12			
		15 - 19	48	1	-	5	40	2	-	19 - 15			
		20 - 24	92	1	-	2	82	7	-	24 - 20			
		25 - 44	232	-	-	11	198	18	5	44 - 25			
		45 - 64	48	-	-	3	23	22	-	64 - 45			
		65+	2	-	-	-	-	2	-	+65			
		Not Stated	-	-	-	-	-	-	-	غير مبين			
	Legally Married	Total	427	3	-	22	346	51	5	المجموع	عقد قرآن لأول مرة		
		12 - 14	-	-	-	-	-	-	-	14 - 12			
		15 - 19	7	-	-	-	7	-	-	19 - 15			
		20 - 24	15	-	-	1	14	-	-	24 - 20			
		25 - 44	9	-	-	-	8	-	1	44 - 25			
		45 - 64	-	-	-	-	-	-	-	64 - 45			
		65+	-	-	-	-	-	-	-	+65			
Not Stated		-	-	-	-	-	-	-	غير مبين				
Total	31	-	-	1	29	-	1	المجموع					

جدول (40 تابع): السكان الفلسطينيون 10 سنوات فأكثر المشتغلون والمتعطلون الذين سبق لهم العمل حسب الجنس والحالة الزوجية وفئات العمر بالسنوات والحالة العملية ونوع التجمع

Table (40 Cont.): Employed and Unemployed Ever Worked Palestinian Population 10 Years and Over by Sex, Marital Status, Age Groups in Years, Employment Status and Type of Locality

(ريف, Rural)

Sex	Marital Status	Age	المجموع Total	Employment Status					الحالة العملية				
				غير مبين Not Stated	أخرى Others	يعمل لدى الأسرة دون أجر Unpaid Family Member	مستخدم بأجر Wage Employee	يعمل لحسابه Self Employed	صاحب عمل Employer	العمر	الحالة الزوجية	الجنس	
	Married	12 - 14	-	-	-	-	-	-	-	-	14 - 12	متزوج	
		15 - 19	5	-	-	3	2	-	-	19 - 15			
		20 - 24	37	-	-	11	23	2	1	24 - 20			
		25 - 44	331	1	-	89	192	45	4	44 - 25			
		45 - 64	101	-	-	37	29	32	3	64 - 45			
		65+	22	-	-	2	2	16	2	+65			
		Not Stated	-	-	-	-	-	-	-	غير مبين			
	Total	496	1	-	142	248	95	10	المجموع				
	Divorced	12 - 14	-	-	-	-	-	-	-	14 - 12	مطلق		
		15 - 19	-	-	-	-	-	-	-	19 - 15			
		20 - 24	3	-	-	-	2	1	-	24 - 20			
		25 - 44	21	-	-	-	17	4	-	44 - 25			
		45 - 64	6	-	-	1	1	4	-	64 - 45			
		65+	2	-	-	-	-	2	-	+65			
		Not Stated	-	-	-	-	-	-	-	غير مبين			
	Total	32	-	-	1	20	11	-	المجموع				
	Widowed	12 - 14	-	-	-	-	-	-	-	14 - 12	أرمل		
		15 - 19	-	-	-	-	-	-	-	19 - 15			
		20 - 24	-	-	-	-	-	-	-	24 - 20			
		25 - 44	21	-	-	4	8	9	-	44 - 25			
		45 - 64	73	-	-	12	8	46	7	64 - 45			
65+		85	-	-	4	3	56	22	+65				
Not Stated		-	-	-	-	-	-	-	غير مبين				
Total	179	-	-	20	19	111	29	المجموع					

جدول (40 تابع): السكان الفلسطينيون 10 سنوات فأكثر المشتغلون والمتعطلون الذين سبق لهم العمل حسب الجنس والحالة الزوجية وفئات العمر بالسنوات والحالة العملية ونوع التجمع

Table (40 Cont.): Employed and Unemployed Ever Worked Palestinian Population 10 Years and Over by Sex, Marital Status, Age Groups in Years, Employment Status and Type of Locality

(ريف, Rural)

Sex	Marital Status	Age	المجموع Total	Employment Status				الحالة العملية			العمر	الحالة الزوجية	الجنس
				غير مبين Not Stated	أخرى Others	يعمل لدى الأسرة دون أجر Unpaid Family Member	مستخدم بأجر Wage Employee	يعمل لحسابه Self Employed	صاحب عمل Employer				
Both Sexes	Not Stated	12 - 14	-	-	-	-	-	-	-	-	14 - 12	غير مبين	
		15 - 19	-	-	-	-	-	-	-	-	19 - 15		
		20 - 24	-	-	-	-	-	-	-	-	24 - 20		
		25 - 44	-	-	-	-	-	-	-	-	44 - 25		
		45 - 64	1	-	-	-	1	-	-	-	64 - 45		
		65+	-	-	-	-	-	-	-	-	+65		
		Not Stated	-	-	-	-	-	-	-	-	غير مبين		
	Total	1	-	-	-	1	-	-	-	المجموع			
	Total	12 - 14	5	1	-	1	3	-	-	-	14 - 12	المجموع	
		15 - 19	60	1	-	8	49	2	-	-	19 - 15		
		20 - 24	147	1	-	14	121	10	1	1	24 - 20		
		25 - 44	614	1	-	104	423	76	10	10	44 - 25		
		45 - 64	229	-	-	53	62	104	10	10	64 - 45		
		65+	111	-	-	6	5	76	24	24	+65		
	Not Stated	-	-	-	-	-	-	-	-	غير مبين			
	Less than Age of Marriage	10 - 11	-	-	-	-	-	-	-	-	11 - 10	دون سن الزواج	
		Total	1166	4	-	186	663	268	45	45	المجموع		
	Never Married	12 - 14	38	1	-	16	20	1	-	-	14 - 12	لم يتزوج أبداً	
		15 - 19	548	12	-	39	465	29	3	3	19 - 15		
		20 - 24	789	7	-	11	702	60	9	9	24 - 20		
		25 - 44	581	3	-	15	494	52	17	17	44 - 25		
		45 - 64	53	-	-	3	24	26	-	-	64 - 45		
		65+	2	-	-	-	-	2	-	-	+65		
Not Stated		2	-	-	-	1	1	-	-	غير مبين			
Total	2013	23	-	84	1706	171	29	29	المجموع				

جدول (40 تابع): السكان الفلسطينيون 10 سنوات فأكثر المشتغلون والمتعطلون الذين سبق لهم العمل حسب الجنس والحالة الزوجية وفئات العمر بالسنوات والحالة العملية ونوع التجمع

Table (40 Cont.): Employed and Unemployed Ever Worked Palestinian Population 10 Years and Over by Sex, Marital Status, Age Groups in Years, Employment Status and Type of Locality

(ريف, Rural)

Sex	Marital Status	Age	المجموع Total	Employment Status				الحالة العملية			العمر	الحالة الزوجية	الجنس
				غير مبين Not Stated	أخرى Others	يعمل لدى الأسرة دون أجر Unpaid Family Member	مستخدم بأجر Wage Employee	يعمل لحسابه Self Employed	صاحب عمل Employer				
	Legally Married	12 - 14	-	-	-	-	-	-	-	-	14 - 12	عقد قرآن لأول مرة	
		15 - 19	23	-	-	-	22	1	-	19 - 15			
		20 - 24	107	-	-	5	91	9	2	24 - 20			
		25 - 44	91	-	-	2	80	6	3	44 - 25			
		45 - 64	-	-	-	-	-	-	-	64 - 45			
		65+	-	-	-	-	-	-	-	+65			
		Not Stated	-	-	-	-	-	-	-	-	غير مبين		
	Married	Total	221	-	-	7	193	16	5	المجموع			
		12 - 14	-	-	-	-	-	-	-	14 - 12	متزوج		
		15 - 19	24	-	-	3	19	1	1	19 - 15			
		20 - 24	398	1	-	15	317	52	13	24 - 20			
		25 - 44	3622	8	1	111	2734	598	170	44 - 25			
		45 - 64	1135	5	-	56	583	438	53	64 - 45			
		65+	487	-	-	18	62	367	40	+65			
	Divorced	Not Stated	6	-	-	-	4	1	1	غير مبين			
		Total	5672	14	1	203	3719	1457	278	المجموع			
		12 - 14	-	-	-	-	-	-	-	14 - 12	مطلق		
		15 - 19	-	-	-	-	-	-	-	19 - 15			
		20 - 24	5	-	-	-	3	2	-	24 - 20			
		25 - 44	28	-	-	-	23	5	-	44 - 25			
		45 - 64	11	-	-	1	3	6	1	64 - 45			
65+	3	-	-	-	-	3	-	+65					
Not Stated	-	-	-	-	-	-	-	غير مبين					
Total	47	-	-	1	29	16	1	المجموع					

جدول (40 تابع): السكان الفلسطينيون 10 سنوات فأكثر المشتغلون والمتعطلون الذين سبق لهم العمل حسب الجنس والحالة الزوجية وفئات العمر بالسنوات والحالة العملية ونوع التجمع

Table (40 Cont.): Employed and Unemployed Ever Worked Palestinian Population 10 Years and Over by Sex, Marital Status, Age Groups in Years, Employment Status and Type of Locality

(ريف, Rural)

Sex	Marital Status	Age	المجموع Total	Employment Status				الحالة العملية			العمر	الحالة الزوجية	الجنس
				غير مبيّن Not Stated	أخرى Others	يعمل لدى الأسرة دون أجر Unpaid Family Member	مستخدم بأجر Wage Employee	يعمل لحسابه Self Employed	صاحب عمل Employer				
	Widowed	12 - 14	-	-	-	-	-	-	-	-	14 - 12	أرمل	
		15 - 19	-	-	-	-	-	-	-	-	19 - 15		
		20 - 24	-	-	-	-	-	-	-	-	24 - 20		
		25 - 44	26	-	-	4	13	9	-	-	44 - 25		
		45 - 64	86	-	-	12	12	54	8	-	64 - 45		
		65+	110	-	-	4	4	77	25	-	+65		
		Not Stated	-	-	-	-	-	-	-	-	-		غير مبيّن
	Total	222	-	-	20	29	140	33	-	-	المجموع		
	Not Stated	12 - 14	-	-	-	-	-	-	-	-	14 - 12	غير مبيّن	
		15 - 19	7	-	-	1	6	-	-	-	19 - 15		
		20 - 24	7	-	-	-	7	-	-	-	24 - 20		
		25 - 44	1	-	-	-	-	1	-	-	44 - 25		
		45 - 64	1	-	-	-	1	-	-	-	64 - 45		
		65+	-	-	-	-	-	-	-	-	+65		
		Not Stated	-	-	-	-	-	-	-	-	-		غير مبيّن
	Total	16	-	-	1	14	1	-	-	-	المجموع		
	Total	12 - 14	38	1	-	16	20	1	-	-	14 - 12	المجموع	
		15 - 19	602	12	-	43	512	31	4	-	19 - 15		
		20 - 24	1306	8	-	31	1120	123	24	-	24 - 20		
		25 - 44	4349	11	1	132	3344	671	190	-	44 - 25		
		45 - 64	1286	5	-	72	623	524	62	-	64 - 45		
		65+	602	-	-	22	66	449	65	-	+65		
		Not Stated	8	-	-	-	5	2	1	-	-		غير مبيّن
	Less than Age of Marriage	10 - 11	3	1	-	2	-	-	-	-	11 - 10	دون سن الزواج	
		Total	8194	38	1	318	5690	1801	346	-	-		المجموع

جدول (40 تابع): السكان الفلسطينيون 10 سنوات فأكثر المشتغلون والمتعطلون الذين سبق لهم العمل حسب الجنس والحالة الزوجية وفئات العمر بالسنوات والحالة العملية ونوع التجمع

Table (40 Cont.): Employed and Unemployed Ever Worked Palestinian Population 10 Years and Over by Sex, Marital Status, Age Groups in Years, Employment Status and Type of Locality

(المجموع، Total)

Sex	Marital Status	Age	المجموع Total	Employment Status				الحالة العملية			العمر	الحالة الزوجية	الجنس
				غير مبيّن Not Stated	أخرى Others	يعمل لدى الأسرة دون أجر Unpaid Family Member	مستخدم بأجر Wage Employee	يعمل لحسابه Self Employed	صاحب عمل Employer				
Male	Never Married	12 - 14	41	-	-	15	25	1	-	14 - 12	لم يتزوج أبداً	ذكور	
		15 - 19	666	12	2	40	573	36	3	19 - 15			
		20 - 24	973	7	1	11	869	73	12	24 - 20			
		25 - 44	487	3	-	7	410	50	17	44 - 25			
		45 - 64	9	-	-	-	3	6	-	64 - 45			
		65+	-	-	-	-	-	-	-	+65			
		Not Stated	2	-	-	-	1	1	-	غير مبيّن			
	Total	2178	22	3	73	1881	167	32	المجموع				
	Legally Married	12 - 14	-	-	-	-	-	-	-	14 - 12	عقد قرآن لأول مرة		
		15 - 19	21	-	-	-	20	1	-	19 - 15			
		20 - 24	123	-	-	4	107	10	2	24 - 20			
		25 - 44	110	-	-	2	94	11	3	44 - 25			
		45 - 64	-	-	-	-	-	-	-	64 - 45			
		65+	-	-	-	-	-	-	-	+65			
		Not Stated	-	-	-	-	-	-	-	غير مبيّن			
	Total	254	-	-	6	221	22	5	المجموع				
	Married	12 - 14	-	-	-	-	-	-	-	14 - 12	متزوج		
		15 - 19	20	-	-	-	18	1	1	19 - 15			
		20 - 24	492	1	-	4	413	61	13	24 - 20			
		25 - 44	4738	10	1	26	3715	763	223	44 - 25			
		45 - 64	1472	6	-	23	815	561	67	64 - 45			
65+		613	1	-	21	80	463	48	+65				
Not Stated		6	-	-	-	4	1	1	غير مبيّن				
Total	7341	18	1	74	5045	1850	353	المجموع					

جدول (40 تابع): السكان الفلسطينيون 10 سنوات فأكثر المشتغلون والمتعطلون الذين سبق لهم العمل حسب الجنس والحالة الزوجية وفئات العمر بالسنوات والحالة العملية ونوع التجمع

Table (40 Cont.): Employed and Unemployed Ever Worked Palestinian Population 10 Years and Over by Sex, Marital Status, Age Groups in Years, Employment Status and Type of Locality

(المجموع، Total)

Sex	Marital Status	Age	المجموع Total	Employment Status				الحالة العملية			العمر	الحالة الزوجية	الجنس
				غير مبين Not Stated	أخرى Others	يعمل لدى الأسرة دون أجر Unpaid Family Member	مستخدم بأجر Wage Employee	يعمل لحسابه Self Employed	صاحب عمل Employer				
	Divorced	12 - 14	-	-	-	-	-	-	-	-	14 - 12	مطلق	
		15 - 19	-	-	-	-	-	-	-	-	19 - 15		
		20 - 24	2	-	-	-	1	1	-	-	24 - 20		
		25 - 44	11	-	-	-	9	2	-	-	44 - 25		
		45 - 64	7	-	-	-	3	3	1	-	64 - 45		
		65+	2	-	-	-	-	2	-	-	+65		
		Not Stated	-	-	-	-	-	-	-	-	-		غير مبين
	Total	22	-	-	-	13	8	1	-	المجموع			
	Widowed	12 - 14	-	-	-	-	-	-	-	-	14 - 12	أرمل	
		15 - 19	-	-	-	-	-	-	-	-	19 - 15		
		20 - 24	-	-	-	-	-	-	-	-	24 - 20		
		25 - 44	5	-	-	-	5	-	-	-	44 - 25		
		45 - 64	16	-	-	-	4	11	1	-	64 - 45		
		65+	36	-	-	-	3	27	6	-	+65		
		Not Stated	-	-	-	-	-	-	-	-	-		غير مبين
	Total	57	-	-	-	12	38	7	-	المجموع			
	Not Stated	12 - 14	-	-	-	-	-	-	-	-	14 - 12	غير مبين	
		15 - 19	7	-	-	1	6	-	-	-	19 - 15		
		20 - 24	9	-	-	-	9	-	-	-	24 - 20		
		25 - 44	1	-	-	-	-	1	-	-	44 - 25		
		45 - 64	-	-	-	-	-	-	-	-	64 - 45		
		65+	-	-	-	-	-	-	-	-	+65		
		Not Stated	-	-	-	-	-	-	-	-	-		غير مبين
	Total	17	-	-	1	15	1	-	-	المجموع			

جدول (40 تابع): السكان الفلسطينيون 10 سنوات فأكثر المشتغلون والمتعطلون الذين سبق لهم العمل حسب الجنس والحالة الزوجية وفئات العمر بالسنوات والحالة العملية ونوع التجمع

Table (40 Cont.): Employed and Unemployed Ever Worked Palestinian Population 10 Years and Over by Sex, Marital Status, Age Groups in Years, Employment Status and Type of Locality
(المجموع، Total)

Sex	Marital Status	Age	المجموع Total	Employment Status				الحالة العملية			العمر	الحالة الزوجية	الجنس
				غير مبين Not Stated	أخرى Others	يعمل لدى الأسرة دون أجر Unpaid Family Member	مستخدم بأجر Wage Employee	يعمل لحسابه Self Employed	صاحب عمل Employer				
Female	Total	12 - 14	41	-	-	15	25	1	-	14 - 12	المجموع		
		15 - 19	714	12	2	41	617	38	4	19 - 15			
		20 - 24	1599	8	1	19	1399	145	27	24 - 20			
		25 - 44	5352	13	1	35	4233	827	243	44 - 25			
		45 - 64	1504	6	-	23	825	581	69	64 - 45			
		65+	651	1	-	21	83	492	54	+65			
		Not Stated	8	-	-	-	5	2	1	غير مبين			
		10 - 11	3	1	-	2	-	-	-	11 - 10			
	Less than Age of Marriage	Total	9872	41	4	156	7187	2086	398	المجموع	دون سن الزواج		
		12 - 14	5	1	-	1	3	-	-	14 - 12			
		15 - 19	50	1	-	5	42	2	-	19 - 15			
		20 - 24	117	1	-	2	107	7	-	24 - 20			
		25 - 44	313	-	-	13	271	24	5	44 - 25			
		45 - 64	62	-	-	4	33	25	-	64 - 45			
		65+	3	-	-	-	-	3	-	+65			
		Not Stated	-	-	-	-	-	-	-	غير مبين			
	Legally Married	Total	550	3	-	25	456	61	5	المجموع	عقد قرآن لأول مرة	إناث	
		12 - 14	-	-	-	-	-	-	-	14 - 12			
		15 - 19	7	-	-	-	7	-	-	19 - 15			
		20 - 24	21	-	-	1	20	-	-	24 - 20			
		25 - 44	11	-	-	-	10	-	1	44 - 25			
		45 - 64	-	-	-	-	-	-	-	64 - 45			
		65+	-	-	-	-	-	-	-	+65			
		Not Stated	-	-	-	-	-	-	-	غير مبين			
Total	39	-	-	1	37	-	1	المجموع					

جدول (40 تابع): السكان الفلسطينيون 10 سنوات فأكثر المشتغلون والمتعطلون الذين سبق لهم العمل حسب الجنس والحالة الزوجية وفئات العمر بالسنوات والحالة العملية ونوع التجمع

Table (40 Cont.): Employed and Unemployed Ever Worked Palestinian Population 10 Years and Over by Sex, Marital Status, Age Groups in Years, Employment Status and Type of Locality

(المجموع، Total)

Sex	Marital Status	Age	المجموع Total	Employment Status				الحالة العملية		العمر	الحالة الزوجية	الجنس
				غير مبين Not Stated	أخرى Others	يعمل لدى الأسرة دون أجر Unpaid Family Member	مستخدم بأجر Wage Employee	يعمل لحسابه Self Employed	صاحب عمل Employer			
	Married	12 - 14	-	-	-	-	-	-	-	14 - 12	متزوج	
		15 - 19	5	-	-	3	2	-	-	19 - 15		
		20 - 24	47	-	-	11	31	3	2	24 - 20		
		25 - 44	469	2	-	90	300	69	8	44 - 25		
		45 - 64	138	-	-	39	52	44	3	64 - 45		
		65+	28	-	-	4	2	20	2	+65		
		Not Stated	-	-	-	-	-	-	-	-		
	Total	687	2	-	147	387	136	15	المجموع			
	Divorced	12 - 14	-	-	-	-	-	-	-	14 - 12	مطلق	
		15 - 19	-	-	-	-	-	-	-	19 - 15		
		20 - 24	4	-	-	-	3	1	-	24 - 20		
		25 - 44	29	-	-	-	23	5	1	44 - 25		
		45 - 64	13	-	-	1	3	8	1	64 - 45		
		65+	2	-	-	-	-	2	-	+65		
		Not Stated	-	-	-	-	-	-	-	-		
	Total	48	-	-	1	29	16	2	المجموع			
	Widowed	12 - 14	-	-	-	-	-	-	-	14 - 12	أرمل	
		15 - 19	-	-	-	-	-	-	-	19 - 15		
		20 - 24	-	-	-	-	-	-	-	24 - 20		
		25 - 44	32	-	-	4	15	12	1	44 - 25		
		45 - 64	102	-	-	13	13	66	10	64 - 45		
65+		109	-	-	5	3	75	26	+65			
Not Stated		-	-	-	-	-	-	-	-	غير مبين		
Total	243	-	-	22	31	153	37	المجموع				

جدول (40 تابع): السكان الفلسطينيون 10 سنوات فأكثر المشتغلون والمتعطلون الذين سبق لهم العمل حسب الجنس والحالة الزوجية وفئات العمر بالسنوات والحالة العملية ونوع التجمع

Table (40 Cont.): Employed and Unemployed Ever Worked Palestinian Population 10 Years and Over by Sex, Marital Status, Age Groups in Years, Employment Status and Type of Locality
(المجموع، Total)

Sex	Marital Status	Age	المجموع Total	Employment Status					الحالة العملية				
				غير مبين Not Stated	أخرى Others	يعمل لدى الأسرة دون أجر Unpaid Family Member	مستخدم بأجر Wage Employee	يعمل لحسابه Self Employed	صاحب عمل Employer	العمر	الحالة الزوجية	الجنس	
Both Sexes	Not Stated	12 - 14	-	-	-	-	-	-	-	-	14 - 12	غير مبين	
		15 - 19	-	-	-	-	-	-	-	-	19 - 15		
		20 - 24	-	-	-	-	-	-	-	-	24 - 20		
		25 - 44	-	-	-	-	-	-	-	-	44 - 25		
		45 - 64	1	-	-	-	1	-	-	-	64 - 45		
		65+	-	-	-	-	-	-	-	-	+65		
		Not Stated	-	-	-	-	-	-	-	-	غير مبين		
	Total	1	-	-	-	1	-	-	-	المجموع			
	Total	12 - 14	5	1	-	1	3	-	-	-	14 - 12	المجموع	
		15 - 19	62	1	-	8	51	2	-	-	19 - 15		
		20 - 24	189	1	-	14	161	11	2	-	24 - 20		
		25 - 44	854	2	-	107	619	110	16	-	44 - 25		
		45 - 64	316	-	-	57	102	143	14	-	64 - 45		
		65+	142	-	-	9	5	100	28	-	+65		
	Less than Age of Marriage	Not Stated	-	-	-	-	-	-	-	-	غير مبين		
		10 - 11	-	-	-	-	-	-	-	-	11 - 10	دون سن الزواج	
		Total	1568	5	-	196	941	366	60	-	المجموع		
	Never Married	12 - 14	46	1	-	16	28	1	-	-	14 - 12	لم يتزوج أبداً	
		15 - 19	716	13	2	45	615	38	3	-	19 - 15		
		20 - 24	1090	8	1	13	976	80	12	-	24 - 20		
		25 - 44	800	3	-	20	681	74	22	-	44 - 25		
		45 - 64	71	-	-	4	36	31	-	-	64 - 45		
		65+	3	-	-	-	-	3	-	-	+65		
Not Stated		2	-	-	-	1	1	-	-	غير مبين			
Total	2728	25	3	98	2337	228	37	-	المجموع				

جدول (40 تابع): السكان الفلسطينيون 10 سنوات فأكثر المشتغلون والمتعطلون الذين سبق لهم العمل حسب الجنس والحالة الزوجية وفئات العمر بالسنوات والحالة العملية ونوع التجمع

Table (40 Cont.): Employed and Unemployed Ever Worked Palestinian Population 10 Years and Over by Sex, Marital Status, Age Groups in Years, Employment Status and Type of Locality

(المجموع، Total)

Sex	Marital Status	Age	المجموع Total	Employment Status					الحالة العملية				
				غير مبين Not Stated	أخرى Others	يعمل لدى الأسرة دون أجر Unpaid Family Member	مستخدم بأجر Wage Employee	يعمل لحسابه Self Employed	صاحب عمل Employer	العمر	الحالة الزوجية	الجنس	
	Legally Married	12 - 14	-	-	-	-	-	-	-	-	14 - 12	عقد قرآن لأول مرة	
		15 - 19	28	-	-	-	27	1	-	-	19 - 15		
		20 - 24	144	-	-	5	127	10	2	-	24 - 20		
		25 - 44	121	-	-	2	104	11	4	-	44 - 25		
		45 - 64	-	-	-	-	-	-	-	-	64 - 45		
		65+	-	-	-	-	-	-	-	-	+65		
		Not Stated	-	-	-	-	-	-	-	-	-		
	Total	293	-	-	7	258	22	6	-	-	المجموع		
	Married	12 - 14	-	-	-	-	-	-	-	-	14 - 12	متزوج	
		15 - 19	25	-	-	3	20	1	1	-	19 - 15		
		20 - 24	539	1	-	15	444	64	15	-	24 - 20		
		25 - 44	5207	12	1	116	4015	832	231	-	44 - 25		
		45 - 64	1610	6	-	62	867	605	70	-	64 - 45		
		65+	641	1	-	25	82	483	50	-	+65		
		Not Stated	6	-	-	-	4	1	1	-	غير مبين		
	Total	8028	20	1	221	5432	1986	368	-	-	المجموع		
	Divorced	12 - 14	-	-	-	-	-	-	-	-	14 - 12	مطلق	
		15 - 19	-	-	-	-	-	-	-	-	19 - 15		
		20 - 24	6	-	-	-	4	2	-	-	24 - 20		
		25 - 44	40	-	-	-	32	7	1	-	44 - 25		
		45 - 64	20	-	-	1	6	11	2	-	64 - 45		
65+		4	-	-	-	-	4	-	-	+65			
Not Stated		-	-	-	-	-	-	-	-	غير مبين			
Total	70	-	-	1	42	24	3	-	-	المجموع			

جدول (40 تابع): السكان الفلسطينيون 10 سنوات فأكثر المشتغلون والمتعطلون الذين سبق لهم العمل حسب الجنس والحالة الزوجية وفئات العمر بالسنوات والحالة العملية ونوع التجمع

Table (40 Cont.): Employed and Unemployed Ever Worked Palestinian Population 10 Years and Over by Sex, Marital Status, Age Groups in Years, Employment Status and Type of Locality

(المجموع، Total)

Sex	Marital Status	Age	المجموع Total	Employment Status					الحالة العملية				
				غير مبين Not Stated	أخرى Others	يعمل لدى الأسرة دون أجر Unpaid Family Member	مستخدم بأجر Wage Employee	يعمل لحسابه Self Employed	صاحب عمل Employer	العمر	الحالة الزوجية	الجنس	
	Widowed	12 - 14	-	-	-	-	-	-	-	-	14 - 12	أرمل	
		15 - 19	-	-	-	-	-	-	-	-	19 - 15		
		20 - 24	-	-	-	-	-	-	-	-	24 - 20		
		25 - 44	37	-	-	4	20	12	1	44 - 25			
		45 - 64	118	-	-	13	17	77	11	64 - 45			
		65+	145	-	-	5	6	102	32	+65			
		Not Stated	-	-	-	-	-	-	-	-	غير مبين		
	Total	300	-	-	22	43	191	44	المجموع				
	Not Stated	12 - 14	-	-	-	-	-	-	-	-	14 - 12	غير مبين	
		15 - 19	7	-	-	1	6	-	-	-	19 - 15		
		20 - 24	9	-	-	-	9	-	-	-	24 - 20		
		25 - 44	1	-	-	-	-	1	-	-	44 - 25		
		45 - 64	1	-	-	-	1	-	-	-	64 - 45		
		65+	-	-	-	-	-	-	-	-	+65		
		Not Stated	-	-	-	-	-	-	-	-	غير مبين		
	Total	18	-	-	1	16	1	-	المجموع				
	Total	12 - 14	46	1	-	16	28	1	-	14 - 12	المجموع		
		15 - 19	776	13	2	49	668	40	4	19 - 15			
		20 - 24	1788	9	1	33	1560	156	29	24 - 20			
		25 - 44	6206	15	1	142	4852	937	259	44 - 25			
		45 - 64	1820	6	-	80	927	724	83	64 - 45			
65+		793	1	-	30	88	592	82	+65				
Not Stated		8	-	-	-	5	2	1	غير مبين				
Less than Age of Marriage	10 - 11	3	1	-	2	-	-	-	-	11 - 10	دون سن الزواج		
	Total	11440	46	4	352	8128	2452	458	المجموع				

جدول 41: السكان الفلسطينيون 10 سنوات فأكثر المشتغلون والمتعطلون الذين سبق لهم العمل حسب الجنس وفئات العمر بالسنوات والحالة العمالية ونوع التجمع
Table 41: Employed and Unemployed Ever Worked Palestinian Population 10 Years and Over by Sex, Age Groups in Years, Employment Status and Type of Locality
 (حضر، Urban)

العمر والجنس Age and Sex	المجموع Total	الحالة العمالية					العمر والجنس
		غير مبين Not Stated	أخرى Others	يعمل لدى الأسرة دون أجر Unpaid Family Member	مستخدم بأجر Wage Employee	يعمل لحسابه Self Employed	
Male							ذكور
10 - 14	8	-	-	-	8	-	14 - 10
15 - 19	172	1	2	6	154	9	19 - 15
20 - 24	440	1	1	2	400	32	24 - 20
25 - 44	1617	3	-	7	1312	232	44 - 25
45 - 64	447	1	-	4	264	161	64 - 45
65+	160	1	-	5	22	119	+65
Not Stated	-	-	-	-	-	-	غير مبين
Total	2844	7	3	24	2160	553	المجموع
Female							إناث
10 - 14	-	-	-	-	-	-	14 - 10
15 - 19	2	-	-	-	2	-	19 - 15
20 - 24	42	-	-	-	40	1	24 - 20
25 - 44	240	1	-	3	196	34	44 - 25
45 - 64	87	-	-	4	40	39	64 - 45
65+	31	-	-	3	-	24	+65
Not Stated	-	-	-	-	-	-	غير مبين
Total	402	1	-	10	278	98	المجموع
Both Sexes							كلا الجنسين
10 - 14	8	-	-	-	8	-	14 - 10
15 - 19	174	1	2	6	156	9	19 - 15
20 - 24	482	1	1	2	440	33	24 - 20
25 - 44	1857	4	-	10	1508	266	44 - 25
45 - 64	534	1	-	8	304	200	64 - 45
65+	191	1	-	8	22	143	+65
Not Stated	-	-	-	-	-	-	غير مبين
Total	3246	8	3	34	2438	651	المجموع

جدول (41 تابع): السكان الفلسطينيون 10 سنوات فأكثر المشتغلون والمتعطلون الذين سبق لهم العمل حسب الجنس وفئات العمر بالسنوات والحالة العملية ونوع التجمع
 Table (41 Cont.): Employed and Unemployed Ever Worked Palestinian Population 10 Years and Over by Sex, Age Groups in Years,
 Employment Status and Type of Locality
 (ريف, Rural)

العمر والجنس Age and Sex	المجموع Total	الحالة العملية Employment Status					صاحب عمل Employer	العمر والجنس Age and Sex
		غير مبين Not Stated	أخرى Others	يعمل لدى الأسرة دون أجر Unpaid Family Member	مستخدم بأجر Wage Employee	يعمل لحسابه Self Employed		
Male								ذكور
10 - 14	36	1	-	17	17	1	-	14 - 10
15 - 19	542	11	-	35	463	29	4	19 - 15
20 - 24	1159	7	-	17	999	113	23	24 - 20
25 - 44	3735	10	1	28	2921	595	180	44 - 25
45 - 64	1057	5	-	19	561	420	52	64 - 45
65+	491	-	-	16	61	373	41	+65
Not Stated	8	-	-	-	5	2	1	غير مبين
Total	7028	34	1	132	5027	1533	301	المجموع
Female								إناث
10 - 14	5	1	-	1	3	-	-	14 - 10
15 - 19	60	1	-	8	49	2	-	19 - 15
20 - 24	147	1	-	14	121	10	1	24 - 20
25 - 44	614	1	-	104	423	76	10	44 - 25
45 - 64	229	-	-	53	62	104	10	64 - 45
65+	111	-	-	6	5	76	24	+65
Not Stated	-	-	-	-	-	-	-	غير مبين
Total	1166	4	-	186	663	268	45	المجموع
Both Sexes								كلا الجنسين
10 - 14	41	2	-	18	20	1	-	14 - 10
15 - 19	602	12	-	43	512	31	4	19 - 15
20 - 24	1306	8	-	31	1120	123	24	24 - 20
25 - 44	4349	11	1	132	3344	671	190	44 - 25
45 - 64	1286	5	-	72	623	524	62	64 - 45
65+	602	-	-	22	66	449	65	+65
Not Stated	8	-	-	-	5	2	1	غير مبين
Total	8194	38	1	318	5690	1801	346	المجموع

جدول (41 تابع): السكان الفلسطينيون 10 سنوات فأكثر المشتغلون والمتعطلون الذين سبق لهم العمل حسب الجنس وفئات العمر بالسنوات والحالة العملية ونوع التجمع
 Table (41 Cont.): Employed and Unemployed Ever Worked Palestinian Population 10 Years and Over by Sex, Age Groups in Years,
 Employment Status and Type of Locality
 (المجموع، Total)

العمر والجنس Age and Sex	المجموع Total	الحالة العملية Employment Status					صاحب عمل Employer	العمر والجنس Age and Sex
		غير مبين Not Stated	أخرى Others	يعمل لدى الأسرة دون أجر Unpaid Family Member	مستخدم بأجر Wage Employee	يعمل لحسابه Self Employed		
Male								ذكور
10 - 14	44	1	-	17	25	1	-	14 - 10
15 - 19	714	12	2	41	617	38	4	19 - 15
20 - 24	1599	8	1	19	1399	145	27	24 - 20
25 - 44	5352	13	1	35	4233	827	243	44 - 25
45 - 64	1504	6	-	23	825	581	69	64 - 45
65+	651	1	-	21	83	492	54	+65
Not Stated	8	-	-	-	5	2	1	غير مبين
Total	9872	41	4	156	7187	2086	398	المجموع
Female								إناث
10 - 14	5	1	-	1	3	-	-	14 - 10
15 - 19	62	1	-	8	51	2	-	19 - 15
20 - 24	189	1	-	14	161	11	2	24 - 20
25 - 44	854	2	-	107	619	110	16	44 - 25
45 - 64	316	-	-	57	102	143	14	64 - 45
65+	142	-	-	9	5	100	28	+65
Not Stated	-	-	-	-	-	-	-	غير مبين
Total	1568	5	-	196	941	366	60	المجموع
Both Sexes								كلا الجنسين
10 - 14	49	2	-	18	28	1	-	14 - 10
15 - 19	776	13	2	49	668	40	4	19 - 15
20 - 24	1788	9	1	33	1560	156	29	24 - 20
25 - 44	6206	15	1	142	4852	937	259	44 - 25
45 - 64	1820	6	-	80	927	724	83	64 - 45
65+	793	1	-	30	88	592	82	+65
Not Stated	8	-	-	-	5	2	1	غير مبين
Total	11440	46	4	352	8128	2452	458	المجموع

جدول 42: السكان الفلسطينيون 10 سنوات فأكثر المشتغلون والمتطلون الذين سبق لهم العمل حسب الجنس وفئات العمر بالسنوات والمهنة الرئيسية ونوع التجمع

Table 42: Employed and Unemployed Ever Worked Palestinian Population 10 Years and Over by Sex, Age Groups in Years, Main Occupation and Type of Locality (Urban, حضر)

Age and Sex	المجموع Total	المهنة الرئيسية										العمر والجنس
		غير مبين Not Stated	المهن الأولية Elementary Occupations	مشغلو الآلات ومجموعها Plant, Machine Operators and Assemblers	العمالون في الحرف وما اليها من المهن Crafts and Related Workers	العمال المهرة في الزراعة وصيد الأسماك Skilled Agricultural and Fishery Workers	العمالون في الخدمات والباعة في المحلات التجارية والاسواق Services and Sales Workers	الكتبة Clerks	الفنيون والمتخصصون المساعدون Technicians and Associate Professionals	المتخصصون Professionals	المشروعون وموظفو الإدارة العليا Legislators and Managers	
Male												ذكور
10 - 14	8	-	6	-	2	-	-	-	-	-	-	14 - 10
15 - 19	172	1	82	5	56	8	17	1	2	-	-	19 - 15
20 - 24	440	2	190	16	146	14	44	3	14	10	1	24 - 20
25 - 44	1617	4	455	128	513	43	164	43	73	151	43	44 - 25
45 - 64	447	1	87	32	70	91	61	15	21	47	22	64 - 45
65+	160	1	12	4	1	120	15	2	2	-	3	+65
Not Stated	-	-	-	-	-	-	-	-	-	-	-	غير مبين
Total	2844	9	832	185	788	276	301	64	112	208	69	المجموع
Female												إناث
10 - 14	-	-	-	-	-	-	-	-	-	-	-	14 - 10
15 - 19	2	-	-	-	1	-	-	-	1	-	-	19 - 15
20 - 24	42	-	2	-	1	3	4	8	5	17	2	24 - 20
25 - 44	240	-	10	1	45	22	15	18	36	89	4	44 - 25
45 - 64	87	-	6	-	7	40	4	2	8	15	5	64 - 45
65+	31	-	-	-	1	29	1	-	-	-	-	+65
Not Stated	-	-	-	-	-	-	-	-	-	-	-	غير مبين
Total	402	-	18	1	55	94	24	28	50	121	11	المجموع
Both Sexes												كلا الجنسين
10 - 14	8	-	6	-	2	-	-	-	-	-	-	14 - 10
15 - 19	174	1	82	5	57	8	17	1	3	-	-	19 - 15
20 - 24	482	2	192	16	147	17	48	11	19	27	3	24 - 20
25 - 44	1857	4	465	129	558	65	179	61	109	240	47	44 - 25
45 - 64	534	1	93	32	77	131	65	17	29	62	27	64 - 45
65+	191	1	12	4	2	149	16	2	2	-	3	+65
Not Stated	-	-	-	-	-	-	-	-	-	-	-	غير مبين
Total	3246	9	850	186	843	370	325	92	162	329	80	المجموع

جدول (42 تابع): السكان الفلسطينيون 10 سنوات فأكثر المشتغلون والمتطلون الذين سبق لهم العمل حسب الجنس وفئات العمر بالسنوات والمهنة الرئيسية ونوع التجمع

Table (42 Cont.): Employed and Unemployed Ever Worked Palestinian Population 10 Years and Over by Sex, Age Groups in Years, Main Occupation and Type of Locality
(ريف, Rural)

العمر والجنس Age and Sex	المجموع Total	المهنة الرئيسية Main Occupation										العمر والجنس Age and Sex
		غير مبين Not Stated	المهن الأولية Elementary Occupations	مشغلو الآلات ومجموعها Plant, Machine Operators and Assemblers	العمالون في الحرف وما اليها من المهن Crafts and Related Workers	العمال المهرة في الزراعة وصيد الأسماك Skilled Agricultural and Fishery Workers	العمالون في الخدمات والباعة في المحلات التجارية والأسواق Services and Sales Workers	الكتبة Clerks	الفنيون والمتخصصون المساعدون Technicians and Associate Professionals	المتخصصون Professionals	المشروعون وموظفو الإدارة العليا Legislators and Managers	
Male												ذكور
10 - 14	36	1	6	-	9	15	5	-	-	-	-	14 - 10
15 - 19	542	11	271	21	116	50	66	-	6	-	1	19 - 15
20 - 24	1159	6	475	68	278	42	193	23	43	22	9	24 - 20
25 - 44	3735	14	1143	260	932	201	433	123	149	389	91	44 - 25
45 - 64	1057	7	211	53	164	304	116	18	41	100	43	64 - 45
65+	491	-	33	2	16	396	35	1	6	1	1	+65
Not Stated	8	-	-	-	-	1	3	-	1	2	1	غير مبين
Total	7028	39	2139	404	1515	1009	851	165	246	514	146	المجموع
Female												إناث
10 - 14	5	1	-	-	3	1	-	-	-	-	-	14 - 10
15 - 19	60	-	-	-	46	11	-	1	2	-	-	19 - 15
20 - 24	147	1	1	-	66	20	5	15	11	28	-	24 - 20
25 - 44	614	-	17	-	176	145	23	38	72	135	8	44 - 25
45 - 64	229	-	14	-	19	158	7	-	11	15	5	64 - 45
65+	111	-	2	-	1	106	2	-	-	-	-	+65
Not Stated	-	-	-	-	-	-	-	-	-	-	-	غير مبين
Total	1166	2	34	-	311	441	37	54	96	178	13	المجموع
Both Sexes												كلا الجنسين
10 - 14	41	2	6	-	12	16	5	-	-	-	-	14 - 10
15 - 19	602	11	271	21	162	61	66	1	8	-	1	19 - 15
20 - 24	1306	7	476	68	344	62	198	38	54	50	9	24 - 20
25 - 44	4349	14	1160	260	1108	346	456	161	221	524	99	44 - 25
45 - 64	1286	7	225	53	183	462	123	18	52	115	48	64 - 45
65+	602	-	35	2	17	502	37	1	6	1	1	+65
Not Stated	8	-	-	-	-	1	3	-	1	2	1	غير مبين
Total	8194	41	2173	404	1826	1450	888	219	342	692	159	المجموع

جدول (42 تابع): السكان الفلسطينيون 10 سنوات فأكثر المشتغلون والمتطلون الذين سبق لهم العمل حسب الجنس وفئات العمر بالسنوات والمهنة الرئيسية ونوع التجمع

Table (42 Cont.): Employed and Unemployed Ever Worked Palestinian Population 10 Years and Over by Sex, Age Groups in Years, Main Occupation and Type of Locality
(المجموع، Total)

العمر والجنس Age and Sex	المجموع Total	المهنة الرئيسية Main Occupation										العمر والجنس Age and Sex
		غير مبين Not Stated	المهن الأولية Elementary Occupations	مشغلو الآلات ومجموعها Plant, Machine Operators and Assemblers	العمالون في الحرف وما إليها من المهن Crafts and Related Workers	العمال المهرة في الزراعة وصيد الأسماك Skilled Agricultural and Fishery Workers	العمالون في الخدمات والباة في المحلات التجارية والأسواق Services and Sales Workers	الكتبة Clerks	الفنيون والمتخصصون المساعدون Technicians and Associate Professionals	المتخصصون Professionals	المشروعون وموظفو الإدارة العليا Legislators and Managers	
Male												ذكور
10 - 14	44	1	12	-	11	15	5	-	-	-	-	14 - 10
15 - 19	714	12	353	26	172	58	83	1	8	-	1	19 - 15
20 - 24	1599	8	665	84	424	56	237	26	57	32	10	24 - 20
25 - 44	5352	18	1598	388	1445	244	597	166	222	540	134	44 - 25
45 - 64	1504	8	298	85	234	395	177	33	62	147	65	64 - 45
65+	651	1	45	6	17	516	50	3	8	1	4	+65
Not Stated	8	-	-	-	-	1	3	-	1	2	1	غير مبين
Total	9872	48	2971	589	2303	1285	1152	229	358	722	215	المجموع
Female												إناث
10 - 14	5	1	-	-	3	1	-	-	-	-	-	14 - 10
15 - 19	62	-	-	-	47	11	-	1	3	-	-	19 - 15
20 - 24	189	1	3	-	67	23	9	23	16	45	2	24 - 20
25 - 44	854	-	27	1	221	167	38	56	108	224	12	44 - 25
45 - 64	316	-	20	-	26	198	11	2	19	30	10	64 - 45
65+	142	-	2	-	2	135	3	-	-	-	-	+65
Not Stated	-	-	-	-	-	-	-	-	-	-	-	غير مبين
Total	1568	2	52	1	366	535	61	82	146	299	24	المجموع
Both Sexes												كلا الجنسين
10 - 14	49	2	12	-	14	16	5	-	-	-	-	14 - 10
15 - 19	776	12	353	26	219	69	83	2	11	-	1	19 - 15
20 - 24	1788	9	668	84	491	79	246	49	73	77	12	24 - 20
25 - 44	6206	18	1625	389	1666	411	635	222	330	764	146	44 - 25
45 - 64	1820	8	318	85	260	593	188	35	81	177	75	64 - 45
65+	793	1	47	6	19	651	53	3	8	1	4	+65
Not Stated	8	-	-	-	-	1	3	-	1	2	1	غير مبين
Total	11440	50	3023	590	2669	1820	1213	311	504	1021	239	المجموع

جدول 43: السكان الفلسطينيون 10 سنوات فأكثر المشتغلون والمتعطلون الذين سبق لهم العمل حسب الجنس والحالة الزوجية وفئات العمر بالسنوات والمهنة الرئيسية

Table 43: Employed and Unemployed Ever Worked Palestinian Population 10 Years and Over by Sex, Marital Status, Age Groups in Years and Main Occupation

Sex	Marital Status	Age	المجموع Total	المهنة الرئيسية									العمر	الحالة الزوجية	الجنس		
				غير مبين Not Stated	المهنة الأولية Elementary Occupations	مشغلو الآلات ومجموعها Plant, Machine Operators and Assemblers	العمالون في الحرف وما إليها من المهنة Crafts and Related Workers	العمال المهرة في الزراعة وصيد الأسماك Skilled Agricultural and Fishery Workers	العمالون في الخدمات والباعة في المحلات التجارية والأسواق Services and Sales Workers	الكتبة Clerks	الفنيون والمتخصصون والمساعدون Technicians and Associate Professionals	المتخصصون Professionals				المشروعون وموظفو الإدارة العليا Legislators and Managers	
Male	Never Married	12 - 14	41	-	12	-	10	14	5	-	-	-	-	14 - 12	لم يتزوج أبداً	ذكور	
		15 - 19	666	12	333	23	157	54	77	1	8	-	1	19 - 15			
		20 - 24	973	7	396	39	234	43	164	20	43	24	3	24 - 20			
		25 - 44	487	5	114	23	86	22	88	21	27	94	7	44 - 25			
		45 - 64	9	-	2	1	1	2	2	-	-	1	-	64 - 45			
		65+	-	-	-	-	-	-	-	-	-	-	-	-			+65
		Not Stated	2	-	-	-	-	1	-	-	-	1	-	-			غير مبين
	Total	2178	24	857	86	488	136	336	42	79	119	11	المجموع				
	Legally Married	12 - 14	-	-	-	-	-	-	-	-	-	-	-	14 - 12	عقد قران لأول مرة		
		15 - 19	21	-	8	2	8	1	2	-	-	-	-	19 - 15			
		20 - 24	123	-	43	12	31	4	20	3	7	2	1	24 - 20			
		25 - 44	110	-	36	5	20	7	13	4	8	13	4	44 - 25			
		45 - 64	-	-	-	-	-	-	-	-	-	-	-	-			64 - 45
		65+	-	-	-	-	-	-	-	-	-	-	-	-			+65
		Not Stated	-	-	-	-	-	-	-	-	-	-	-	-			غير مبين
	Total	254	-	87	19	59	12	35	7	15	15	5	المجموع				
	Married	12 - 14	-	-	-	-	-	-	-	-	-	-	-	14 - 12	متزوج		
		15 - 19	20	-	11	-	5	2	2	-	-	-	-	19 - 15			
		20 - 24	492	1	221	32	158	9	50	3	7	5	6	24 - 20			
		25 - 44	4738	13	1445	359	1333	214	494	140	187	430	123	44 - 25			
		45 - 64	1472	8	291	83	231	382	173	33	60	146	65	64 - 45			
		65+	613	1	42	6	17	482	49	3	8	1	4	+65			
		Not Stated	6	-	-	-	-	-	3	-	-	2	1	غير مبين			
	Total	7341	23	2010	480	1744	1089	771	179	262	584	199	المجموع				

جدول (43 تابع): السكان الفلسطينيون 10 سنوات فأكثر المشتغلون والمتعطلون الذين سبق لهم العمل حسب الجنس والحالة الزوجية وفئات العمر بالسنوات والمهنة الرئيسية

Table (43Cont.): Employed and Unemployed Ever Worked Palestinian Population 10 Years and Over by Sex, Marital Status, Age Groups in Years and Main Occupation

Sex	Marital Status	Age	المجموع Total	المهنة الرئيسية Main Occupation									العمر	الحالة الزوجية	الجنس			
				غير مبين Not Stated	المهن الأولية Elementary Occupations	مشغلو الآلات ومجموعها Plant, Machine Operators and Assemblers	العمالون في الحرف وما إليها من المهن Crafts and Related Workers	العمال المهرة في الزراعة وصيد الأسماك Skilled Agricultural and Fishery Workers	العمالون في الخدمات والباعة في المحلات التجارية والإسواق Services and Sales Workers	الكتبة Clerks	الفنيون والمختصون والمساعدون Technicians and Associate Professionals	المختصون Professionals				المشروعون وموظفو الإدارة العليا Legislators and Managers		
	Divorced	12 - 14	-	-	-	-	-	-	-	-	-	-	-	-	14 - 12	مطلق		
		15 - 19	-	-	-	-	-	-	-	-	-	-	-	-	-			19 - 15
		20 - 24	2	-	-	1	-	-	1	-	-	-	-	-	-			24 - 20
		25 - 44	11	-	2	1	3	1	1	1	1	-	2	-	44 - 25			
		45 - 64	7	-	2	1	1	1	1	-	1	-	-	-	64 - 45			
		65+	2	-	-	-	-	2	-	-	-	-	-	-	-			+65
		Not Stated	-	-	-	-	-	-	-	-	-	-	-	-	-			غير مبين
	Total	22	-	4	3	4	4	3	1	1	2	-	-	المجموع				
	Widowed	12 - 14	-	-	-	-	-	-	-	-	-	-	-	-	-	14 - 12		أرمل
		15 - 19	-	-	-	-	-	-	-	-	-	-	-	-	-	19 - 15		
		20 - 24	-	-	-	-	-	-	-	-	-	-	-	-	-	24 - 20		
		25 - 44	5	-	1	-	2	-	1	-	-	1	-	-	44 - 25			
		45 - 64	16	-	3	-	1	10	1	-	1	-	-	-	64 - 45			
		65+	36	-	3	-	-	32	1	-	-	-	-	-	+65			
		Not Stated	-	-	-	-	-	-	-	-	-	-	-	-	-	غير مبين		
	Total	57	-	7	-	3	42	3	-	1	1	-	-	المجموع				
	Not Stated	12 - 14	-	-	-	-	-	-	-	-	-	-	-	-	-	14 - 12		غير مبين
		15 - 19	7	-	1	1	2	1	2	-	-	-	-	-	-	19 - 15		
		20 - 24	9	-	5	-	1	-	2	-	-	1	-	-	-	24 - 20		
		25 - 44	1	-	-	-	1	-	-	-	-	-	-	-	-	44 - 25		
		45 - 64	-	-	-	-	-	-	-	-	-	-	-	-	-	64 - 45		
65+		-	-	-	-	-	-	-	-	-	-	-	-	-	+65			
Not Stated		-	-	-	-	-	-	-	-	-	-	-	-	-	غير مبين			
Total	17	-	6	1	4	1	4	-	-	1	-	-	المجموع					

جدول (43 تابع): السكان الفلسطينيون 10 سنوات فأكثر المشتغلون والمتعطلون الذين سبق لهم العمل حسب الجنس والحالة الزوجية وفئات العمر بالسنوات والمهنة الرئيسية

Table (43Cont.): Employed and Unemployed Ever Worked Palestinian Population 10 Years and Over by Sex, Marital Status, Age Groups in Years and Main Occupation

Sex	Marital Status	Age	المجموع Total	المهنة الرئيسية										العمر	الحالة الزوجية	الجنس
				غير مبين	المهن الأولية	مشغلو الآلات ومجموعها	العمالون في الحرف وما إليها من المهن	العمال المهرة في الزراعة وصيد الأسماك	العمالون في الخدمات والباعة في المحلات التجارية والإسواق	الكتبة	الفنيون والمتخصصون المساعدون	المتخصصون	المشروعون وموظفو الإدارة العليا			
				Not Stated	Elementary Occupations	Plant, Machine Operators and Assemblers	Crafts and Related Workers	Skilled Agricultural and Fishery Workers	Services and Sales Workers	Clerks	Technicians and Associate Professionals	Professionals	Legislators and Managers			
Female	Total	12 - 14	41	-	12	-	10	14	5	-	-	-	-	14 - 12	المجموع	
		15 - 19	714	12	353	26	172	58	83	1	8	-	1	19 - 15		
		20 - 24	1599	8	665	84	424	56	237	26	57	32	10	24 - 20		
		25 - 44	5352	18	1598	388	1445	244	597	166	222	540	134	44 - 25		
		45 - 64	1504	8	298	85	234	395	177	33	62	147	65	64 - 45		
		65+	651	1	45	6	17	516	50	3	8	1	4	+65		
		Not Stated	8	-	-	-	-	1	3	-	1	2	1	غير مبين		
	Less Than Age of Marriage	10 - 11	3	1	-	-	1	1	-	-	-	-	-	11 - 10	دون سن الزواج	إناث
		Total	9872	48	2971	589	2303	1285	1152	229	358	722	215	المجموع		
	Never Married	12 - 14	5	1	-	-	3	1	-	-	-	-	-	14 - 12	لم يتزوج أبداً	
		15 - 19	50	-	-	-	38	8	-	1	3	-	-	19 - 15		
		20 - 24	117	1	1	-	56	5	5	13	12	23	1	24 - 20		
		25 - 44	313	-	9	-	154	20	15	25	33	54	3	44 - 25		
		45 - 64	62	-	5	-	13	25	1	-	6	11	1	64 - 45		
		65+	3	-	-	-	-	3	-	-	-	-	-	+65		
		Not Stated	-	-	-	-	-	-	-	-	-	-	-	-	غير مبين	
	Legally Married	Total	550	2	15	-	264	62	21	39	54	88	5	المجموع		
		12 - 14	-	-	-	-	-	-	-	-	-	-	-	14 - 12	عقد قران لأول مرة	
		15 - 19	7	-	-	-	7	-	-	-	-	-	-	19 - 15		
		20 - 24	21	-	1	-	6	1	2	2	2	6	1	24 - 20		
		25 - 44	11	-	-	-	4	-	-	-	2	4	1	44 - 25		
		45 - 64	-	-	-	-	-	-	-	-	-	-	-	64 - 45		
		65+	-	-	-	-	-	-	-	-	-	-	-	+65		
Not Stated	-	-	-	-	-	-	-	-	-	-	-	-	غير مبين			
Total	39	-	1	-	17	1	2	2	2	4	10	2	المجموع			

جدول (43 تابع): السكان الفلسطينيون 10 سنوات فأكثر المشتغلون والمتعطلون الذين سبق لهم العمل حسب الجنس والحالة الزوجية وفئات العمر بالسنوات والمهنة الرئيسية

Table (43Cont.): Employed and Unemployed Ever Worked Palestinian Population 10 Years and Over by Sex, Marital Status, Age Groups in Years and Main Occupation

Sex	Marital Status	Age	المجموع Total	المهنة الرئيسية									العمر	الحالة الزوجية	الجنس		
				غير مبين Not Stated	المهن الأولية Elementary Occupations	مشغلو الآلات ومجموعها Plant, Machine Operators and Assemblers	العمالون في الحرف وما إليها من المهن Crafts and Related Workers	العمال المهرة في الزراعة وصيد الأسماك Skilled Agricultural and Fishery Workers	العمالون في الخدمات والباعة في المحلات التجارية والإسواق Services and Sales Workers	الكتبة Clerks	الفنيون والمختصون والمساعدون Technicians and Associate Professionals	المختصون Professionals				المشروعون وموظفو الإدارة العليا Legislators and Managers	
	Married	12 - 14	-	-	-	-	-	-	-	-	-	-	-	-	14 - 12	متزوج	
		15 - 19	5	-	-	-	2	3	-	-	-	-	-	-	19 - 15		
		20 - 24	47	-	-	-	3	17	1	8	2	16	-	-	24 - 20		
		25 - 44	469	-	10	1	43	129	19	29	70	160	8	-	44 - 25		
		45 - 64	138	-	8	-	10	78	7	2	7	17	9	-	64 - 45		
		65+	28	-	1	-	-	25	2	-	-	-	-	-	+65		
		Not Stated	-	-	-	-	-	-	-	-	-	-	-	-	-		
	Total	687	-	19	1	58	252	29	39	79	193	17	-	المجموع			
	Divorced	12 - 14	-	-	-	-	-	-	-	-	-	-	-	-	14 - 12	مطلق	
		15 - 19	-	-	-	-	-	-	-	-	-	-	-	-	19 - 15		
		20 - 24	4	-	1	-	2	-	1	-	-	-	-	-	24 - 20		
		25 - 44	29	-	2	-	16	3	2	2	2	2	-	-	44 - 25		
		45 - 64	13	-	2	-	1	9	-	-	1	-	-	-	64 - 45		
		65+	2	-	-	-	-	2	-	-	-	-	-	-	+65		
		Not Stated	-	-	-	-	-	-	-	-	-	-	-	-	-		
	Total	48	-	5	-	19	14	3	2	3	2	-	-	المجموع			
	Widowed	12 - 14	-	-	-	-	-	-	-	-	-	-	-	-	14 - 12	أرمل	
		15 - 19	-	-	-	-	-	-	-	-	-	-	-	-	19 - 15		
		20 - 24	-	-	-	-	-	-	-	-	-	-	-	-	24 - 20		
		25 - 44	32	-	6	-	4	15	2	-	1	4	-	-	44 - 25		
		45 - 64	102	-	5	-	2	86	3	-	5	1	-	-	64 - 45		
65+		109	-	1	-	2	105	1	-	-	-	-	-	+65			
Not Stated		-	-	-	-	-	-	-	-	-	-	-	-	-	غير مبين		
Total	243	-	12	-	8	206	6	-	6	5	-	-	المجموع				

جدول (43 تابع): السكان الفلسطينيون 10 سنوات فأكثر المشتغلون والمتعطلون الذين سبق لهم العمل حسب الجنس والحالة الزوجية وفئات العمر بالسنوات والمهنة الرئيسية

Table (43Cont.): Employed and Unemployed Ever Worked Palestinian Population 10 Years and Over by Sex, Marital Status, Age Groups in Years and Main Occupation

Sex	Marital Status	Age	المجموع Total	المهنة الرئيسية Main Occupation									العمر	الحالة الزوجية	الجنس				
				غير مبين Not Stated	المهن الأولية Elementary Occupations	مشغلو الآلات ومجموعها Plant, Machine Operators and Assemblers	العمالون في الحرف وما إليها من المهن Crafts and Related Workers	العمال المهرة في الزراعة وصيد الأسماك Skilled Agricultural and Fishery Workers	العمالون في الخدمات والباعة في المحلات التجارية والإسواق Services and Sales Workers	الكتبة Clerks	الفنيون والمتخصصون والمساعدون Technicians and Associate Professionals	المتخصصون Professionals				المشروعون وموظفو الإدارة العليا Legislators and Managers			
Both Sexes	Not Stated	12 - 14	-	-	-	-	-	-	-	-	-	-	-	-	14 - 12	غير مبين	كلا الجنسين		
		15 - 19	-	-	-	-	-	-	-	-	-	-	-	-	19 - 15				
		20 - 24	-	-	-	-	-	-	-	-	-	-	-	-	24 - 20				
		25 - 44	-	-	-	-	-	-	-	-	-	-	-	-	44 - 25				
		45 - 64	1	-	-	-	-	-	-	-	-	-	1	-	64 - 45				
		65+	-	-	-	-	-	-	-	-	-	-	-	-	+65				
		Not Stated	-	-	-	-	-	-	-	-	-	-	-	-	غير مبين				
		Total	1	-	-	-	-	-	-	-	-	-	1	-	المجموع				
		Total	12 - 14	5	1	-	-	3	1	-	-	-	-	-	-			14 - 12	المجموع
			15 - 19	62	-	-	-	47	11	-	1	3	-	-	-			19 - 15	
	20 - 24		189	1	3	-	67	23	9	23	16	45	2	24 - 20					
	25 - 44		854	-	27	1	221	167	38	56	108	224	12	44 - 25					
	45 - 64		316	-	20	-	26	198	11	2	19	30	10	64 - 45					
	65+		142	-	2	-	2	135	3	-	-	-	-	+65					
	Not Stated		-	-	-	-	-	-	-	-	-	-	-	-	غير مبين				
	10 - 11		-	-	-	-	-	-	-	-	-	-	-	-	11 - 10				
	Total		1568	2	52	1	366	535	61	82	146	299	24	المجموع					
	Never Married		12 - 14	46	1	12	-	13	15	5	-	-	-	-	-	14 - 12		لم يتزوج أبداً	
		15 - 19	716	12	333	23	195	62	77	2	11	-	1	19 - 15					
		20 - 24	1090	8	397	39	290	48	169	33	55	47	4	24 - 20					
		25 - 44	800	5	123	23	240	42	103	46	60	148	10	44 - 25					
		45 - 64	71	-	7	1	14	27	3	-	6	12	1	64 - 45					
		65+	3	-	-	-	-	3	-	-	-	-	-	+65					
		Not Stated	2	-	-	-	-	1	-	-	1	-	-	غير مبين					
Total		2728	26	872	86	752	198	357	81	133	207	16	المجموع						

جدول (43 تابع): السكان الفلسطينيون 10 سنوات فأكثر المشتغلون والمتعطلون الذين سبق لهم العمل حسب الجنس والحالة الزوجية وفئات العمر بالسنوات والمهنة الرئيسية

Table (43Cont.): Employed and Unemployed Ever Worked Palestinian Population 10 Years and Over by Sex, Marital Status, Age Groups in Years and Main Occupation

Sex	Marital Status	Age	المجموع Total	المهنة الرئيسية										العمر	الحالة الزوجية	الجنس	
				غير مبين Not Stated	المهن الأولية Elementary Occupations	مشغلو الآلات ومجموعها Plant, Machine Operators and Assemblers	العمالون في الحرف وما إليها من المهن Crafts and Related Workers	العمال المهرة في الزراعة وصيد الأسماك Skilled Agricultural and Fishery Workers	العمالون في الخدمات والباعة في المحلات التجارية والإسواق Services and Sales Workers	الكتبة Clerks	الفنيون والمختصون والمساعدون Technicians and Associate Professionals	المختصون Professionals	المشروعون وموظفو الإدارة العليا Legislators and Managers				
	Legally Married	12 - 14	-	-	-	-	-	-	-	-	-	-	-	-	14 - 12	عقد قران لأول مرة	
		15 - 19	28	-	8	2	15	1	2	-	-	-	-	-	19 - 15		
		20 - 24	144	-	44	12	37	5	22	5	9	8	2	24 - 20			
		25 - 44	121	-	36	5	24	7	13	4	10	17	5	44 - 25			
		45 - 64	-	-	-	-	-	-	-	-	-	-	-	-	64 - 45		
		65+	-	-	-	-	-	-	-	-	-	-	-	-	+65		
		Not Stated	-	-	-	-	-	-	-	-	-	-	-	-	غير مبين		
	Married	Total	293	-	88	19	76	13	37	9	19	25	7	المجموع			
		12 - 14	-	-	-	-	-	-	-	-	-	-	-	-	14 - 12		
		15 - 19	25	-	11	-	7	5	2	-	-	-	-	-	19 - 15		
		20 - 24	539	1	221	32	161	26	51	11	9	21	6	24 - 20			
		25 - 44	5207	13	1455	360	1376	343	513	169	257	590	131	44 - 25			
		45 - 64	1610	8	299	83	241	460	180	35	67	163	74	64 - 45			
		65+	641	1	43	6	17	507	51	3	8	1	4	+65			
	Divorced	Not Stated	6	-	-	-	-	-	3	-	-	2	1	غير مبين			
		Total	8028	23	2029	481	1802	1341	800	218	341	777	216	المجموع			
		12 - 14	-	-	-	-	-	-	-	-	-	-	-	-	14 - 12		
		15 - 19	-	-	-	-	-	-	-	-	-	-	-	-	19 - 15		
		20 - 24	6	-	1	1	2	-	2	-	-	-	-	-	24 - 20		
		25 - 44	40	-	4	1	19	4	3	3	2	4	-	-	44 - 25		
		45 - 64	20	-	4	1	2	10	1	-	2	-	-	-	64 - 45		
65+	4	-	-	-	-	4	-	-	-	-	-	-	+65				
	Not Stated	-	-	-	-	-	-	-	-	-	-	-	-	غير مبين			
	Total	70	-	9	3	23	18	6	3	4	4	-	-	المجموع			

جدول (43 تابع): السكان الفلسطينيون 10 سنوات فأكثر المشتغلون والمتعطلون الذين سبق لهم العمل حسب الجنس والحالة الزوجية وفئات العمر بالسنوات والمهنة الرئيسية

Table (43Cont.): Employed and Unemployed Ever Worked Palestinian Population 10 Years and Over by Sex, Marital Status, Age Groups in Years and Main Occupation

Sex	Marital Status	Age	المجموع Total	المهنة الرئيسية										العمر	الحالة الزوجية	الجنس	
				غير مبين Not Stated	المهن الأولية Elementary Occupations	مشغلو الآلات ومجموعها Plant, Machine Operators and Assemblers	العمالون في الحرف وما إليها من المهن Crafts and Related Workers	العمال المهرة في الزراعة وصيد الأسماك Skilled Agricultural and Fishery Workers	العمالون في الخدمات والباعة في المحلات التجارية والإسواق Services and Sales Workers	الكتبة Clerks	الفنيون والمختصون المساعدون Technicians and Associate Professionals	المختصون Professionals	المشروعون وموظفو الإدارة العليا Legislators and Managers				
	Widowed	12 - 14	-	-	-	-	-	-	-	-	-	-	-	-	14 - 12	أرمل	
		15 - 19	-	-	-	-	-	-	-	-	-	-	-	-	19 - 15		
		20 - 24	-	-	-	-	-	-	-	-	-	-	-	-	24 - 20		
		25 - 44	37	-	7	-	6	15	3	-	1	5	-	44 - 25			
		45 - 64	118	-	8	-	3	96	4	-	6	1	-	64 - 45			
		65+	145	-	4	-	2	137	2	-	-	-	-	+65			
		Not Stated	-	-	-	-	-	-	-	-	-	-	-	-	غير مبين		
	Total	300	-	19	-	11	248	9	-	7	6	-	-	المجموع			
	Not Stated	12 - 14	-	-	-	-	-	-	-	-	-	-	-	-	14 - 12	غير مبين	
		15 - 19	7	-	1	1	2	1	2	-	-	-	-	19 - 15			
		20 - 24	9	-	5	-	1	-	2	-	-	1	-	24 - 20			
		25 - 44	1	-	-	-	1	-	-	-	-	-	-	44 - 25			
		45 - 64	1	-	-	-	-	-	-	-	-	1	-	64 - 45			
		65+	-	-	-	-	-	-	-	-	-	-	-	+65			
		Not Stated	-	-	-	-	-	-	-	-	-	-	-	-	غير مبين		
	Total	18	-	6	1	4	1	4	-	-	2	-	-	المجموع			
	Total	12 - 14	46	1	12	-	13	15	5	-	-	-	-	-	14 - 12	المجموع	
		15 - 19	776	12	353	26	219	69	83	2	11	-	1	19 - 15			
		20 - 24	1788	9	668	84	491	79	246	49	73	77	12	24 - 20			
		25 - 44	6206	18	1625	389	1666	411	635	222	330	764	146	44 - 25			
		45 - 64	1820	8	318	85	260	593	188	35	81	177	75	64 - 45			
65+		793	1	47	6	19	651	53	3	8	1	4	+65				
Not Stated		8	-	-	-	-	1	3	-	1	2	1	غير مبين				
Less Than Age of Marriage	10 - 11	3	1	-	-	1	1	-	-	-	-	-	-	11 - 10	دون سن الزواج		
	Total	11440	50	3023	590	2669	1820	1213	311	504	1021	239	المجموع				

جدول 44: السكان الفلسطينيين 10 سنوات فأكثر المشتغلون والمتعطلون الذين سبق لهم العمل حسب الجنس ومكان العمل والمهنة الرئيسية والحالة العملية

Table 44: Employed and Unemployed Ever Worked Palestinian Population 10 Years and Over by Sex, Place of Work, Main Occupation and Employment Status

Sex	Place of Work	Main Occupation	المجموع Total	Employment Status				الحالة العملية			المهنة الرئيسية	مكان العمل	الجنس
				غير مبين Not Stated	أخرى Others	يعمل لدى الأسرة دون أجر Unpaid Family Member	مستخدم بأجر Wage Employee	يعمل لحسابه Self Employed	صاحب عمل Employer				
Male	At Home	Legislators and Managers	-	-	-	-	-	-	-	-	المشروع وموظفو الإدارة العليا	في المسكن	ذكور
		Professionals	1	-	-	-	-	1	-	-	المتخصصون		
		Technicians and Associate Professionals	2	-	-	-	-	2	-	-	الفنيون والمتخصصون المساعدون		
		Clerks	-	-	-	-	-	-	-	-	الكتابة		
		Services and Sales Workers	38	-	-	-	-	38	-	-	العاملون في الخدمات والباعة في المحلات التجارية والأسواق		
		Skilled Agricultural and Fishery Workers	-	-	-	-	-	-	-	-	العمال المهرة في الزراعة وصيد الأسماك		
		Crafts and Related Workers	31	-	-	2	3	25	1	-	العاملون في الحرف وما إليها من المهن		
		Plant, Machine Operators and Assemblers	-	-	-	-	-	-	-	-	مشغلو الآلات ومجموعها		
		Elementary Occupations	-	-	-	-	-	-	-	-	المهن الأولية		
		Not Stated	-	-	-	-	-	-	-	-	غير مبين		
	Total	72	-	-	2	3	66	1	-	المجموع			
	In the Same Governorate	Legislators and Managers	97	-	-	-	60	-	37	-	المشروع وموظفو الإدارة العليا	ضمن نفس المحافظة	ذكور
		Professionals	295	-	-	-	281	10	4	-	المتخصصون		
		Technicians and Associate Professionals	127	-	-	-	120	5	2	-	الفنيون والمتخصصون المساعدون		
		Clerks	79	-	-	-	75	3	1	-	الكتابة		
		Services and Sales Workers	527	-	1	21	176	294	35	-	العاملون في الخدمات والباعة في المحلات التجارية والأسواق		
		Skilled Agricultural and Fishery Workers	1153	-	-	98	77	894	84	-	العمال المهرة في الزراعة وصيد الأسماك		
		Crafts and Related Workers	608	-	3	7	319	194	85	-	العاملون في الحرف وما إليها من المهن		
		Plant, Machine Operators and Assemblers	312	-	-	9	90	209	4	-	مشغلو الآلات ومجموعها		
		Elementary Occupations	515	-	-	6	423	65	21	-	المهن الأولية		
Not Stated		1	-	-	-	-	1	-	-	غير مبين			
Total	3714	-	4	141	1621	1675	273	-	المجموع				

جدول (44 تابع): السكان الفلسطينيون 10 سنوات فأكثر المشتغلون والمتعطلون الذين سبق لهم العمل حسب الجنس ومكان العمل والمهنة الرئيسية والحالة العملية

Table (44 Cont.): Employed and Unemployed Ever Worked Palestinian Population 10 Years and Over by Sex, Place of Work, Main Occupation and Employment Status

Sex	Place of Work	Main Occupation	المجموع Total	Employment Status					الحالة العملية			
				غير مبيّن	أخرى	يعمل لدى الأسرة دون أجر	مستخدم بأجر	يعمل لحسابه	صاحب عمل	المهنة الرئيسية	مكان العمل	الجنس
				Not Stated	Others	Unpaid Family Member	Wage Employee	Self Employed	Employer			
	In Other Governorate	Legislators and Managers	62	-	-	-	44	-	18	المشروعون وموظفو الإدارة العليا	في محافظة	
		Professionals	209	-	-	-	201	5	3	المتخصصون	أخرى	
		Technicians and Associate Professionals	149	-	-	1	144	4	-	الفنيون والمتخصصون المساعدون		
		Clerks	54	-	-	-	53	1	-	الكتابة		
		Services and Sales Workers	300	-	-	-	268	25	7	العاملون في الخدمات والباعة في المحلات التجارية والأسواق		
		Skilled Agricultural and Fishery Workers	10	-	-	-	3	7	-	العمال المهرة في الزراعة وصيد الأسماك		
		Crafts and Related Workers	114	-	-	6	86	13	9	العاملون في الحرف وما إليها من المهن		
		Plant, Machine Operators and Assemblers	98	-	-	2	47	48	1	مشغلو الآلات ومجموعها		
		Elementary Occupations	99	-	-	4	91	-	4	المهن الأولية		
		Not Stated	6	1	-	-	5	-	-	غير مبيّن		
	Total	1101	1	-	13	942	103	42	المجموع			
	In Israel	Legislators and Managers	12	-	-	-	-	-	12	المشروعون وموظفو الإدارة العليا	داخل	
		Professionals	1	-	-	-	1	-	-	المتخصصون	إسرائيل	
		Technicians and Associate Professionals	7	-	-	-	7	-	-	الفنيون والمتخصصون المساعدون		
		Clerks	4	-	-	-	4	-	-	الكتابة		
		Services and Sales Workers	145	-	-	-	143	2	-	العاملون في الخدمات والباعة في المحلات التجارية والأسواق		
		Skilled Agricultural and Fishery Workers	92	-	-	-	83	9	-	العمال المهرة في الزراعة وصيد الأسماك		
		Crafts and Related Workers	1115	-	-	-	1024	72	19	العاملون في الحرف وما إليها من المهن		
		Plant, Machine Operators and Assemblers	71	-	-	-	65	6	-	مشغلو الآلات ومجموعها		
Elementary Occupations		1607	-	-	-	1529	78	-	المهن الأولية			
Not Stated	3	-	-	-	1	2	-	غير مبيّن				
Total	3057	-	-	-	2857	169	31	المجموع				

جدول (44 تابع): السكان الفلسطينيون 10 سنوات فأكثر المشتغلون والمتعطلون الذين سبق لهم العمل حسب الجنس ومكان العمل والمهنة الرئيسية والحالة العملية

Table (44 Cont.): Employed and Unemployed Ever Worked Palestinian Population 10 Years and Over by Sex, Place of Work, Main Occupation and Employment Status

Sex	Place of Work	Main Occupation	المجموع Total	Employment Status				الحالة العملية			المهنة الرئيسية	مكان العمل	الجنس
				غير مبين Not Stated	أخرى Others	يعمل لدى الأسرة دون أجر Unpaid Family Member	مستخدم بأجر Wage Employee	يعمل لحسابه Self Employed	صاحب عمل Employer				
	In Settlements	Legislators and Managers	5	-	-	-	1	-	4	المشروع وموظفو الإدارة العليا	بالمستعمرات		
		Professionals	1	-	-	-	1	-	-	المتخصصون			
		Technicians and Associate Professionals	5	-	-	-	5	-	-	الفنيون والمتخصصون المساعدون			
		Clerks	1	-	-	-	1	-	-	الكتابة			
		Services and Sales Workers	41	-	-	-	41	-	-	العاملون في الخدمات والباعة في المحلات التجارية والأسواق			
		Skilled Agricultural and Fishery Workers	24	-	-	-	23	1	-	العمال المهرة في الزراعة وصيد الأسماك			
		Crafts and Related Workers	379	-	-	-	365	11	3	العاملون في الحرف وما إليها من المهن			
		Plant, Machine Operators and Assemblers	69	-	-	-	66	2	1	مشغلو الآلات ومجموعها			
		Elementary Occupations Not Stated	719 2	- -	- -	- -	715 2	3 -	1 -	المهن الأولية غير مبين			
	Total	1246	-	-	-	1220	17	9	المجموع				
	Abroad	Legislators and Managers	39	-	-	-	33	-	6	المشروع وموظفو الإدارة العليا	في الخارج		
		Professionals	214	-	-	-	208	3	3	المتخصصون			
		Technicians and Associate Professionals	68	-	-	-	64	2	2	الفنيون والمتخصصون المساعدون			
		Clerks	91	-	-	-	91	-	-	الكتابة			
		Services and Sales Workers	101	-	-	-	50	25	26	العاملون في الخدمات والباعة في المحلات التجارية والأسواق			
		Skilled Agricultural and Fishery Workers	6	-	-	-	5	1	-	العمال المهرة في الزراعة وصيد الأسماك			
		Crafts and Related Workers	52	-	-	-	38	10	4	العاملون في الحرف وما إليها من المهن			
		Plant, Machine Operators and Assemblers	38	-	-	-	24	14	-	مشغلو الآلات ومجموعها			
		Elementary Occupations Not Stated	26 3	- -	- -	- -	25 2	1 -	- 1	المهن الأولية غير مبين			
Total		638	-	-	-	540	56	42	المجموع				

جدول (44 تابع): السكان الفلسطينيون 10 سنوات فأكثر المشتغلون والمتعطلون الذين سبق لهم العمل حسب الجنس ومكان العمل والمهنة الرئيسية والحالة العملية

Table (44 Cont.): Employed and Unemployed Ever Worked Palestinian Population 10 Years and Over by Sex, Place of Work, Main Occupation and Employment Status

Sex	Place of Work	Main Occupation	المجموع Total	Employment Status				الحالة العملية			المهنة الرئيسية	مكان العمل	الجنس
				غير مبيّن	أخرى	يعمل لدى الأسرة دون أجر	مستخدم بأجر	يعمل لحسابه	صاحب عمل				
				Not Stated	Others	Unpaid Family Member	Wage Employee	Self Employed	Employer				
	Not Stated	Legislators and Managers	-	-	-	-	-	-	-	-	المشروع وموظفو الإدارة العليا	غير مبيّن	
		Professionals	1	1	-	-	-	-	-	-	المتخصصون		
		Technicians and Associate Professionals	-	-	-	-	-	-	-	-	الفنيون والمتخصصون المساعدون		
		Clerks	-	-	-	-	-	-	-	-	الكتابة		
		Services and Sales Workers	-	-	-	-	-	-	-	-	العاملون في الخدمات والباعة في المحلات التجارية والأسواق		
		Skilled Agricultural and Fishery Workers	-	-	-	-	-	-	-	-	العمال المهرة في الزراعة وصيد الأسماك		
		Crafts and Related Workers	4	4	-	-	-	-	-	-	العاملون في الحرف وما إليها من المهن		
		Plant, Machine Operators and Assemblers	1	1	-	-	-	-	-	-	مشغلو الآلات ومجموعها		
		Elementary Occupations	5	1	-	-	4	-	-	-	المهن الأولية		
		Not Stated	33	33	-	-	-	-	-	-	غير مبيّن		
		Total	44	40	-	-	4	-	-	-	المجموع		
	Total	Legislators and Managers	215	-	-	-	138	-	77	-	المشروع وموظفو الإدارة العليا	المجموع	
		Professionals	722	1	-	-	692	19	10	-	المتخصصون		
		Technicians and Associate Professionals	358	-	-	1	340	13	4	-	الفنيون والمتخصصون المساعدون		
		Clerks	229	-	-	-	224	4	1	-	الكتابة		
		Services and Sales Workers	1152	-	1	21	678	384	68	-	العاملون في الخدمات والباعة في المحلات التجارية والأسواق		
		Skilled Agricultural and Fishery Workers	1285	-	-	98	191	912	84	-	العمال المهرة في الزراعة وصيد الأسماك		
		Crafts and Related Workers	2303	4	3	15	1835	325	121	-	العاملون في الحرف وما إليها من المهن		
		Plant, Machine Operators and Assemblers	589	1	-	11	292	279	6	-	مشغلو الآلات ومجموعها		
		Elementary Occupations	2971	1	-	10	2787	147	26	-	المهن الأولية		
		Not Stated	48	34	-	-	10	3	1	-	غير مبيّن		
		Total	9872	41	4	156	7187	2086	398	-	المجموع		

جدول (44 تابع): السكان الفلسطينيين 10 سنوات فأكثر المشتغلون والمتعطلون الذين سبق لهم العمل حسب الجنس ومكان العمل والمهنة الرئيسية والحالة العملية

Table (44 Cont.): Employed and Unemployed Ever Worked Palestinian Population 10 Years and Over by Sex, Place of Work, Main Occupation and Employment Status

Sex	Place of Work	Main Occupation	المجموع Total	Employment Status				الحالة العملية			المهنة الرئيسية	مكان العمل	الجنس
				غير مبين Not Stated	أخرى Others	يعمل لدى الأسرة دون أجر Unpaid Family Member	مستخدم بأجر Wage Employee	يعمل لحسابه Self Employed	صاحب عمل Employer				
Female	At Home	Legislators and Managers	-	-	-	-	-	-	-	-	المشروع وموظفو الإدارة العليا	في المسكن	إناث
		Professionals	-	-	-	-	-	-	-	-	المتخصصون		
		Technicians and Associate Professionals	1	-	-	-	-	1	-	-	الفنيون والمتخصصون المساعدون		
		Clerks	-	-	-	-	-	-	-	-	الكتابة		
		Services and Sales Workers	13	-	-	1	-	12	-	-	العاملون في الخدمات والباعة في المحلات التجارية والأسواق		
		Skilled Agricultural and Fishery Workers	-	-	-	-	-	-	-	-	العمال المهرة في الزراعة وصيد الأسماك		
		Crafts and Related Workers	47	-	-	-	13	30	4	-	العاملون في الحرف وما إليها من المهن		
		Plant, Machine Operators and Assemblers	-	-	-	-	-	-	-	-	مشغلو الآلات ومجموعها		
		Elementary Occupations	-	-	-	-	-	-	-	-	المهن الأولية		
		Not Stated	-	-	-	-	-	-	-	-	غير مبين		
	Total	61	-	-	1	13	43	4	-	المجموع			
	In the Same Governorate	Legislators and Managers	20	-	-	-	20	-	-	-	المشروع وموظفو الإدارة العليا	ضمن نفس المحافظة	
		Professionals	211	-	-	-	205	4	2	-	المتخصصون		
		Technicians and Associate Professionals	96	-	-	-	89	4	3	-	الفنيون والمتخصصون المساعدون		
		Clerks	60	-	-	-	59	1	-	-	الكتابة		
		Services and Sales Workers	37	-	-	-	21	15	1	-	العاملون في الخدمات والباعة في المحلات التجارية والأسواق		
		Skilled Agricultural and Fishery Workers	523	-	-	191	-	288	44	-	العمال المهرة في الزراعة وصيد الأسماك		
		Crafts and Related Workers	188	-	-	2	181	3	2	-	العاملون في الحرف وما إليها من المهن		
		Plant, Machine Operators and Assemblers	1	-	-	1	-	-	-	-	مشغلو الآلات ومجموعها		
		Elementary Occupations	35	-	-	1	33	1	-	-	المهن الأولية		
Not Stated		-	-	-	-	-	-	-	-	غير مبين			
Total	1171	-	-	195	608	316	52	-	المجموع				

جدول (44 تابع): السكان الفلسطينيون 10 سنوات فأكثر المشتغلون والمتعطلون الذين سبق لهم العمل حسب الجنس ومكان العمل والمهنة الرئيسية والحالة العملية

Table (44 Cont.): Employed and Unemployed Ever Worked Palestinian Population 10 Years and Over by Sex, Place of Work, Main Occupation and Employment Status

Sex	Place of Work	Main Occupation	المجموع Total	Employment Status				الحالة العملية			المهنة الرئيسية	مكان العمل	الجنس			
				غير مبين Not Stated	أخرى Others	يعمل لدى الأسرة دون أجر Unpaid Family Member	مستخدم بأجر Wage Employee	يعمل لحسابه Self Employed	صاحب عمل Employer							
In Other Governorate		Legislators and Managers	3	-	-	-	3	-	-	المشروع وموظفو الإدارة العليا	في محافظة أخرى					
		Professionals	35	-	-	-	34	1	-	المتخصصون						
		Technicians and Associate Professionals	32	-	-	-	31	1	-	الفنيون والمتخصصون المساعدون						
		Clerks	16	-	-	-	16	-	-	الكتابة						
		Services and Sales Workers	5	-	-	-	5	-	-	العاملون في الخدمات والباعة في المحلات التجارية والأسواق						
		Skilled Agricultural and Fishery Workers	2	-	-	-	1	-	1	العمال المهرة في الزراعة وصيد الأسماك						
		Crafts and Related Workers	69	-	-	-	66	1	2	العاملون في الحرف وما إليها من المهن						
		Plant, Machine Operators and Assemblers	-	-	-	-	-	-	-	مشغلو الآلات ومجموعها						
		Elementary Occupations	3	-	-	-	3	-	-	المهن الأولية						
		Not Stated	-	-	-	-	-	-	-	غير مبين						
		Total	165	-	-	-	159	3	3	المجموع						
		In Israel		Legislators and Managers	-	-	-	-	-	-			-	المشروع وموظفو الإدارة العليا	داخل إسرائيل	
				Professionals	1	-	-	-	1	-			-	المتخصصون		
				Technicians and Associate Professionals	1	-	-	-	1	-			-	الفنيون والمتخصصون المساعدون		
				Clerks	1	-	-	-	1	-			-	الكتابة		
				Services and Sales Workers	-	-	-	-	-	-			-	العاملون في الخدمات والباعة في المحلات التجارية والأسواق		
				Skilled Agricultural and Fishery Workers	9	-	-	-	8	1			-	العمال المهرة في الزراعة وصيد الأسماك		
Crafts and Related Workers	12			-	-	-	11	1	-	العاملون في الحرف وما إليها من المهن						
Plant, Machine Operators and Assemblers	-			-	-	-	-	-	-	مشغلو الآلات ومجموعها						
Elementary Occupations	11			-	-	-	11	-	-	المهن الأولية						
Not Stated	-			-	-	-	-	-	-	غير مبين						
Total	35	-	-	-	33	2	-	المجموع								

جدول (44 تابع): السكان الفلسطينيون 10 سنوات فأكثر المشتغلون والمتعطلون الذين سبق لهم العمل حسب الجنس ومكان العمل والمهنة الرئيسية والحالة العملية

Table (44 Cont.): Employed and Unemployed Ever Worked Palestinian Population 10 Years and Over by Sex, Place of Work, Main Occupation and Employment Status

Sex	Place of Work	Main Occupation	المجموع Total	Employment Status				الحالة العملية			المهنة الرئيسية	مكان العمل	الجنس
				غير مبين Not Stated	أخرى Others	يعمل لدى الأسرة دون أجر Unpaid Family Member	مستخدم بأجر Wage Employee	يعمل لحسابه Self Employed	صاحب عمل Employer				
	In Settlements	Legislators and Managers	-	-	-	-	-	-	-	-	المشروع وموظفو الإدارة العليا	بالمستعمرات	
		Professionals	-	-	-	-	-	-	-	-	المتخصصون		
		Technicians and Associate Professionals	-	-	-	-	-	-	-	-	الفنيون والمتخصصون المساعدون		
		Clerks	-	-	-	-	-	-	-	-	الكتابة		
		Services and Sales Workers	-	-	-	-	-	-	-	-	العاملون في الخدمات والباعة في المحلات التجارية والأسواق		
		Skilled Agricultural and Fishery Workers	-	-	-	-	-	-	-	-	العمال المهرة في الزراعة وصيد الأسماك		
		Crafts and Related Workers	44	-	-	-	44	-	-	-	العاملون في الحرف وما إليها من المهن		
		Plant, Machine Operators and Assemblers	-	-	-	-	-	-	-	-	مشغلو الآلات ومجموعها		
		Elementary Occupations Not Stated	3	-	-	-	3	-	-	-	المهن الأولية غير مبين		
	Total	47	-	-	-	47	-	-	-	المجموع			
	Abroad	Legislators and Managers	1	-	-	-	1	-	-	-	المشروع وموظفو الإدارة العليا	في الخارج	
		Professionals	52	-	-	-	51	1	-	-	المتخصصون		
		Technicians and Associate Professionals	16	-	-	-	16	-	-	-	الفنيون والمتخصصون المساعدون		
		Clerks	5	-	-	-	5	-	-	-	الكتابة		
		Services and Sales Workers	5	-	-	-	4	1	-	-	العاملون في الخدمات والباعة في المحلات التجارية والأسواق		
		Skilled Agricultural and Fishery Workers	-	-	-	-	-	-	-	-	العمال المهرة في الزراعة وصيد الأسماك		
		Crafts and Related Workers	4	-	-	-	3	-	1	-	العاملون في الحرف وما إليها من المهن		
		Plant, Machine Operators and Assemblers	-	-	-	-	-	-	-	-	مشغلو الآلات ومجموعها		
		Elementary Occupations Not Stated	-	-	-	-	-	-	-	-	المهن الأولية غير مبين		
Total	83	-	-	-	80	2	1	-	المجموع				

جدول (44 تابع): السكان الفلسطينيون 10 سنوات فأكثر المشتغلون والمتعطلون الذين سبق لهم العمل حسب الجنس ومكان العمل والمهنة الرئيسية والحالة العملية

Table (44 Cont.): Employed and Unemployed Ever Worked Palestinian Population 10 Years and Over by Sex, Place of Work, Main Occupation and Employment Status

Sex	Place of Work	Main Occupation	المجموع Total	Employment Status				الحالة العملية			المهنة الرئيسية	مكان العمل	الجنس
				غير مبين Not Stated	أخرى Others	يعمل لدى الأسرة دون أجر Unpaid Family Member	مستخدم بأجر Wage Employee	يعمل لحسابه Self Employed	صاحب عمل Employer				
	Not Stated	Legislators and Managers	-	-	-	-	-	-	-	-	المشروع وموظفو الإدارة العليا	غير مبين	
		Professionals	-	-	-	-	-	-	-	-	المتخصصون		
		Technicians and Associate Professionals	-	-	-	-	-	-	-	-	الفنيون والمتخصصون المساعدون		
		Clerks	-	-	-	-	-	-	-	-	الكتابة		
		Services and Sales Workers	1	1	-	-	-	-	-	-	العاملون في الخدمات والباعة في المحلات التجارية والأسواق		
		Skilled Agricultural and Fishery Workers	1	1	-	-	-	-	-	-	العمال المهرة في الزراعة وصيد الأسماك		
		Crafts and Related Workers	2	1	-	-	1	-	-	-	العاملون في الحرف وما إليها من المهن		
		Plant, Machine Operators and Assemblers	-	-	-	-	-	-	-	-	مشغلو الآلات ومجموعها		
		Elementary Occupations	-	-	-	-	-	-	-	-	المهن الأولية		
		Not Stated	2	2	-	-	-	-	-	-	غير مبين		
		Total	6	5	-	-	1	-	-	-	المجموع		
	Total	Legislators and Managers	24	-	-	-	24	-	-	-	المشروع وموظفو الإدارة العليا	المجموع	
		Professionals	299	-	-	-	291	6	2	-	المتخصصون		
		Technicians and Associate Professionals	146	-	-	-	137	6	3	-	الفنيون والمتخصصون المساعدون		
		Clerks	82	-	-	-	81	1	-	-	الكتابة		
		Services and Sales Workers	61	1	-	1	30	28	1	-	العاملون في الخدمات والباعة في المحلات التجارية والأسواق		
		Skilled Agricultural and Fishery Workers	535	1	-	191	9	289	45	-	العمال المهرة في الزراعة وصيد الأسماك		
		Crafts and Related Workers	366	1	-	2	319	35	9	-	العاملون في الحرف وما إليها من المهن		
		Plant, Machine Operators and Assemblers	1	-	-	1	-	-	-	-	مشغلو الآلات ومجموعها		
		Elementary Occupations	52	-	-	1	50	1	-	-	المهن الأولية		
		Not Stated	2	2	-	-	-	-	-	-	غير مبين		
		Total	1568	5	-	196	941	366	60	-	المجموع		

جدول (44 تابع): السكان الفلسطينيون 10 سنوات فأكثر المشتغلون والمتعطلون الذين سبق لهم العمل حسب الجنس ومكان العمل والمهنة الرئيسية والحالة العملية

Table (44 Cont.): Employed and Unemployed Ever Worked Palestinian Population 10 Years and Over by Sex, Place of Work, Main Occupation and Employment Status

Sex	Place of Work	Main Occupation	المجموع Total	Employment Status				الحالة العملية			المهنة الرئيسية	مكان العمل	الجنس
				غير مبين Not Stated	أخرى Others	يعمل لدى الأسرة دون أجر Unpaid Family Member	مستخدم بأجر Wage Employee	يعمل لحسابه Self Employed	صاحب عمل Employer				
				Both Sexes	At Home	Legislators and Managers	-	-	-	-			
		Professionals	1	-	-	-	-	1	-	المتخصصون			
		Technicians and Associate Professionals	3	-	-	-	-	3	-	الفنيون والمتخصصون المساعدون			
		Clerks	-	-	-	-	-	-	-	الكتابة			
		Services and Sales Workers	51	-	-	1	-	50	-	العاملون في الخدمات والباعة في المحلات التجارية والأسواق			
		Skilled Agricultural and Fishery Workers	-	-	-	-	-	-	-	العمال المهرة في الزراعة وصيد الأسماك			
		Crafts and Related Workers	78	-	-	2	16	55	5	العاملون في الحرف وما إليها من المهن			
		Plant, Machine Operators and Assemblers	-	-	-	-	-	-	-	مشغلو الآلات ومجموعها			
		Elementary Occupations	-	-	-	-	-	-	-	المهن الأولية			
		Not Stated	-	-	-	-	-	-	-	غير مبين			
		Total	133	-	-	3	16	109	5	المجموع			
	In the Same Governorate	Legislators and Managers	117	-	-	-	80	-	37	المشروع وموظفو الإدارة العليا	ضمن نفس المحافظة		
		Professionals	506	-	-	-	486	14	6	المتخصصون			
		Technicians and Associate Professionals	223	-	-	-	209	9	5	الفنيون والمتخصصون المساعدون			
		Clerks	139	-	-	-	134	4	1	الكتابة			
		Services and Sales Workers	564	-	1	21	197	309	36	العاملون في الخدمات والباعة في المحلات التجارية والأسواق			
		Skilled Agricultural and Fishery Workers	1676	-	-	289	77	1182	128	العمال المهرة في الزراعة وصيد الأسماك			
		Crafts and Related Workers	796	-	3	9	500	197	87	العاملون في الحرف وما إليها من المهن			
		Plant, Machine Operators and Assemblers	313	-	-	10	90	209	4	مشغلو الآلات ومجموعها			
		Elementary Occupations	550	-	-	7	456	66	21	المهن الأولية			
		Not Stated	1	-	-	-	-	1	-	غير مبين			
		Total	4885	-	4	336	2229	1991	325	المجموع			

جدول (44 تابع): السكان الفلسطينيين 10 سنوات فأكثر المشتغلون والمتعطلون الذين سبق لهم العمل حسب الجنس ومكان العمل والمهنة الرئيسية والحالة العملية

Table (44 Cont.): Employed and Unemployed Ever Worked Palestinian Population 10 Years and Over by Sex, Place of Work, Main Occupation and Employment Status

Sex	Place of Work	Main Occupation	المجموع Total	Employment Status					الحالة العملية			
				غير مبين Not Stated	أخرى Others	يعمل لدى الأسرة دون أجر Unpaid Family Member	مستخدم بأجر Wage Employee	يعمل لحسابه Self Employed	صاحب عمل Employer	المهنة الرئيسية	مكان العمل	الجنس
	In Other Governorate	Legislators and Managers	65	-	-	-	47	-	18	المشروع وموظفو الإدارة العليا	في محافظة	
		Professionals	244	-	-	-	235	6	3	المتخصصون	أخرى	
		Technicians and Associate Professionals	181	-	-	1	175	5	-	الفنيون والمتخصصون المساعدون		
		Clerks	70	-	-	-	69	1	-	الكتابة		
		Services and Sales Workers	305	-	-	-	273	25	7	العاملون في الخدمات والباعة في المحلات التجارية والأسواق		
		Skilled Agricultural and Fishery Workers	12	-	-	-	4	7	1	العمال المهرة في الزراعة وصيد الأسماك		
		Crafts and Related Workers	183	-	-	6	152	14	11	العاملون في الحرف وما إليها من المهن		
		Plant, Machine Operators and Assemblers	98	-	-	2	47	48	1	مشغلو الآلات ومجموعها		
		Elementary Occupations	102	-	-	4	94	-	4	المهن الأولية		
		Not Stated	6	1	-	-	5	-	-	غير مبين		
	Total	1266	1	-	13	1101	106	45	المجموع			
	In Israel	Legislators and Managers	12	-	-	-	-	-	12	المشروع وموظفو الإدارة العليا	داخل	
		Professionals	2	-	-	-	2	-	-	المتخصصون	إسرائيل	
		Technicians and Associate Professionals	8	-	-	-	8	-	-	الفنيون والمتخصصون المساعدون		
		Clerks	5	-	-	-	5	-	-	الكتابة		
		Services and Sales Workers	145	-	-	-	143	2	-	العاملون في الخدمات والباعة في المحلات التجارية والأسواق		
		Skilled Agricultural and Fishery Workers	101	-	-	-	91	10	-	العمال المهرة في الزراعة وصيد الأسماك		
		Crafts and Related Workers	1127	-	-	-	1035	73	19	العاملون في الحرف وما إليها من المهن		
		Plant, Machine Operators and Assemblers	71	-	-	-	65	6	-	مشغلو الآلات ومجموعها		
Elementary Occupations		1618	-	-	-	1540	78	-	المهن الأولية			
Not Stated		3	-	-	-	1	2	-	غير مبين			
Total	3092	-	-	-	2890	171	31	المجموع				

جدول (44 تابع): السكان الفلسطينيون 10 سنوات فأكثر المشتغلون والمتعطلون الذين سبق لهم العمل حسب الجنس ومكان العمل والمهنة الرئيسية والحالة العملية

Table (44 Cont.): Employed and Unemployed Ever Worked Palestinian Population 10 Years and Over by Sex, Place of Work, Main Occupation and Employment Status

Sex	Place of Work	Main Occupation	المجموع Total	Employment Status				الحالة العملية			المهنة الرئيسية	مكان العمل	الجنس
				غير مبين Not Stated	أخرى Others	يعمل لدى الأسرة دون أجر Unpaid Family Member	مستخدم بأجر Wage Employee	يعمل لحسابه Self Employed	صاحب عمل Employer				
	In Settlements	Legislators and Managers	5	-	-	-	1	-	4	المشروع وموظفو الإدارة العليا	بالمستعمرات		
		Professionals	1	-	-	-	1	-	-	المتخصصون			
		Technicians and Associate Professionals	5	-	-	-	5	-	-	الفنيون والمتخصصون المساعدون			
		Clerks	1	-	-	-	1	-	-	الكتابة			
		Services and Sales Workers	41	-	-	-	41	-	-	العاملون في الخدمات والباعة في المحلات التجارية والأسواق			
		Skilled Agricultural and Fishery Workers	24	-	-	-	23	1	-	العمال المهرة في الزراعة وصيد الأسماك			
		Crafts and Related Workers	423	-	-	-	409	11	3	العاملون في الحرف وما إليها من المهن			
		Plant, Machine Operators and Assemblers	69	-	-	-	66	2	1	مشغلو الآلات ومجموعها			
		Elementary Occupations Not Stated	722 2	- -	- -	- -	718 2	3 -	1 -	المهن الأولية غير مبين			
	Total	1293	-	-	-	1267	17	9	المجموع				
	Abroad	Legislators and Managers	40	-	-	-	34	-	6	المشروع وموظفو الإدارة العليا	في الخارج		
		Professionals	266	-	-	-	259	4	3	المتخصصون			
		Technicians and Associate Professionals	84	-	-	-	80	2	2	الفنيون والمتخصصون المساعدون			
		Clerks	96	-	-	-	96	-	-	الكتابة			
		Services and Sales Workers	106	-	-	-	54	26	26	العاملون في الخدمات والباعة في المحلات التجارية والأسواق			
		Skilled Agricultural and Fishery Workers	6	-	-	-	5	1	-	العمال المهرة في الزراعة وصيد الأسماك			
		Crafts and Related Workers	56	-	-	-	41	10	5	العاملون في الحرف وما إليها من المهن			
		Plant, Machine Operators and Assemblers	38	-	-	-	24	14	-	مشغلو الآلات ومجموعها			
		Elementary Occupations Not Stated	26 3	- -	- -	- -	25 2	1 -	- 1	المهن الأولية غير مبين			
Total	721	-	-	-	620	58	43	المجموع					

جدول (44 تابع): السكان الفلسطينيين 10 سنوات فأكثر المشتغلون والمتعطلون الذين سبق لهم العمل حسب الجنس ومكان العمل والمهنة الرئيسية والحالة العملية

Table (44 Cont.): Employed and Unemployed Ever Worked Palestinian Population 10 Years and Over by Sex, Place of Work, Main Occupation and Employment Status

Sex	Place of Work	Main Occupation	المجموع Total	Employment Status				الحالة العملية			المهنة الرئيسية	مكان العمل	الجنس
				غير مبين Not Stated	أخرى Others	يعمل لدى الأسرة دون أجر Unpaid Family Member	مستخدم بأجر Wage Employee	يعمل لحسابه Self Employed	صاحب عمل Employer				
					Not Stated	Legislators and Managers	-	-	-	-			
		Professionals	1	1	-	-	-	-	-	المتخصصون			
		Technicians and Associate Professionals	-	-	-	-	-	-	-	الفنيون والمتخصصون المساعدون			
		Clerks	-	-	-	-	-	-	-	الكتابة			
		Services and Sales Workers	1	1	-	-	-	-	-	العاملون في الخدمات والباعة في المحلات التجارية والأسواق			
		Skilled Agricultural and Fishery Workers	1	1	-	-	-	-	-	العمال المهرة في الزراعة وصيد الأسماك			
		Crafts and Related Workers	6	5	-	-	1	-	-	العاملون في الحرف وما إليها من المهن			
		Plant, Machine Operators and Assemblers	1	1	-	-	-	-	-	مشغلو الآلات ومجموعها			
		Elementary Occupations	5	1	-	-	4	-	-	المهن الأولية			
		Not Stated	35	35	-	-	-	-	-	غير مبين			
		Total	50	45	-	-	5	-	-	المجموع			
	Total	Legislators and Managers	239	-	-	-	162	-	77	المشروع وموظفو الإدارة العليا	المجموع		
		Professionals	1021	1	-	-	983	25	12	المتخصصون			
		Technicians and Associate Professionals	504	-	-	1	477	19	7	الفنيون والمتخصصون المساعدون			
		Clerks	311	-	-	-	305	5	1	الكتابة			
		Services and Sales Workers	1213	1	1	22	708	412	69	العاملون في الخدمات والباعة في المحلات التجارية والأسواق			
		Skilled Agricultural and Fishery Workers	1820	1	-	289	200	1201	129	العمال المهرة في الزراعة وصيد الأسماك			
		Crafts and Related Workers	2669	5	3	17	2154	360	130	العاملون في الحرف وما إليها من المهن			
		Plant, Machine Operators and Assemblers	590	1	-	12	292	279	6	مشغلو الآلات ومجموعها			
		Elementary Occupations	3023	1	-	11	2837	148	26	المهن الأولية			
		Not Stated	50	36	-	-	10	3	1	غير مبين			
		Total	11440	46	4	352	8128	2452	458	المجموع			

جدول 45: السكان الفلسطينيين 10 سنوات فأكثر المشتغلون والمتعطلون الذين سبق لهم العمل حسب الجنس والحالة التعليمية وفئات العمر بالسنوات والمهنة الرئيسية

Table 45: Employed and Unemployed Ever Worked Palestinian Population 10 Years and Over by Sex, Educational Attainment, Age Groups in Years and Main Occupation

Sex	Educational Attainment	Age	المجموع Total	المهنة الرئيسية										العمر	الحالة التعليمية	الجنس	
				Main Occupation													
				غير مبين	المهن الأولية	مشغلو الآلات ومجموعها	العاملون في الحرف وما فيها من المهن	العمال المهرة في الزراعة وصيد الأسماك	العاملون في الخدمات والبيع في المحلات التجارية والأسواق	الكتبة	الفنيون والمتخصصون والمساعدون	المتخصصون	المشروعون وموظفو الإدارة العليا				
Not Stated	Elementary Occupations	Plant, Machine Operators and Assemblers	Crafts and Related Workers	Skilled Agricultural and Fishery Workers	Services and Sales Workers	Clerks	Technicians and Associate Professionals	Professionals	Legislators and Managers								
Male	Illiterate	10 - 14	5	-	2	-	1	2	-	-	-	-	-	-	14 - 10	أمي	ذكور
		15 - 19	28	-	13	-	7	7	1	-	-	-	-	-	19 - 15		
		20 - 24	30	-	19	1	8	-	2	-	-	-	-	-	24 - 20		
		25 - 44	126	1	61	3	30	24	6	-	-	-	-	1	44 - 25		
		45 - 64	147	1	40	-	23	73	10	-	-	-	-	-	64 - 45		
		65+	192	1	15	1	5	168	2	-	-	-	-	-	+65		
		Not Stated	-	-	-	-	-	-	-	-	-	-	-	-	-		
	Total	528	3	150	5	74	274	21	-	-	-	-	1	المجموع			
	Can Read and Write	10 - 14	19	1	5	-	4	7	2	-	-	-	-	-	14 - 10	ملم	
		15 - 19	62	2	29	4	15	8	4	-	-	-	-	-	19 - 15		
		20 - 24	78	2	43	7	18	4	4	-	-	-	-	-	24 - 20		
		25 - 44	348	-	162	30	103	26	24	1	-	-	-	2	44 - 25		
		45 - 64	405	2	110	20	60	157	52	-	-	-	-	4	64 - 45		
		65+	366	-	26	2	10	288	39	-	-	-	-	1	+65		
		Not Stated	-	-	-	-	-	-	-	-	-	-	-	-	-		
	Total	1278	7	375	63	210	490	125	1	-	-	-	7	المجموع			
	Elementary	10 - 14	19	-	4	-	6	6	3	-	-	-	-	-	14 - 10	ابتدائي	
		15 - 19	294	5	158	11	64	22	30	-	3	-	-	1	19 - 15		
		20 - 24	347	-	171	16	110	12	34	1	3	-	-	-	24 - 20		
		25 - 44	1170	3	452	90	410	76	108	2	14	-	-	15	44 - 25		
		45 - 64	331	-	76	30	75	92	41	4	7	-	-	6	64 - 45		
		65+	72	-	4	3	2	51	7	-	4	-	-	1	+65		
		Not Stated	1	-	-	-	-	-	-	-	1	-	-	-	-		
Total	2234	8	865	150	667	259	223	7	32	-	-	23	المجموع				

جدول (45 تابع): السكان الفلسطينيين 10 سنوات فأكثر المشتغلون والمتعطلون الذين سبق لهم العمل حسب الجنس والحالة التعليمية وفئات العمر بالسنوات والمهنة الرئيسية

Table (45 Cont.): Employed and Unemployed Ever Worked Palestinian Population 10 Years and Over by Sex, Educational Attainment, Age Groups in Years and Main Occupation

Sex	Educational Attainment	Age	المجموع Total	المهنة الرئيسية									العمر	الحالة التعليمية	الجنس	
				غير مبين	المهن الأولية	مشغلو الآلات ومجموعها	العمالون في الحرف وما فيها من المهن	العمال المهرة في الزراعة وصيد الأسماك	العمالون في الخدمات والباعة في المحلات التجارية والأسواق	الكتبة	الفنيون والمتخصصون والمساعدون	المتخصصون				المشروعون وموظفو الإدارة العليا
				Not Stated	Elementary Occupations	Plant, Machine Operators and Assemblers	Crafts and Related Workers	Skilled Agricultural and Fishery Workers	Services and Sales Workers	Clerks	Technicians and Associate Professionals	Professionals	Legislators and Managers			
	Preparatory	10 - 14	1	-	1	-	-	-	-	-	-	-	-	14 - 10	إعدادي	
		15 - 19	269	5	130	11	62	17	40	-	4	-	-	19 - 15		
		20 - 24	768	5	326	43	202	24	129	5	28	-	-	24 - 20		
		25 - 44	1230	2	445	121	421	48	133	14	26	-	20	44 - 25		
		45 - 64	185	1	44	17	43	36	26	4	7	-	7	64 - 45		
		65+	12	-	-	-	-	8	2	-	2	-	-	+65		
		Not Stated	1	-	-	-	-	1	-	-	-	-	-	غير مبين		
		Total	2466	13	946	192	728	134	330	23	67	-	33	المجموع		
	Secondary	10 - 14	-	-	-	-	-	-	-	-	-	-	-	14 - 10	ثانوي	
		15 - 19	60	-	23	-	24	4	8	1	-	-	-	19 - 15		
		20 - 24	261	1	96	13	67	13	53	7	9	-	2	24 - 20		
		25 - 44	961	6	298	82	290	38	162	38	29	-	18	44 - 25		
		45 - 64	137	3	21	12	27	21	23	11	11	-	8	64 - 45		
		65+	6	-	-	-	-	1	-	2	1	-	2	+65		
		Not Stated	-	-	-	-	-	-	-	-	-	-	-	غير مبين		
		Total	1425	10	438	107	408	77	246	59	50	-	30	المجموع		
	Associate Diploma	10 - 14	-	-	-	-	-	-	-	-	-	-	-	14 - 10	دبلوم متوسط	
		15 - 19	1	-	-	-	-	-	-	-	1	-	-	19 - 15		
		20 - 24	66	-	8	3	16	3	12	7	14	3	-	24 - 20		
		25 - 44	692	1	135	49	128	20	81	72	99	93	14	44 - 25		
		45 - 64	101	-	2	2	6	5	15	8	26	26	11	64 - 45		
		65+	3	-	-	-	-	-	-	1	1	1	-	+65		
		Not Stated	3	-	-	-	-	-	1	-	-	2	-	غير مبين		
		Total	866	1	145	54	150	28	109	88	141	125	25	المجموع		

جدول (45 تابع): السكان الفلسطينيين 10 سنوات فأكثر المشتغلون والمتعطلون الذين سبق لهم العمل حسب الجنس والحالة التعليمية وفئات العمر بالسنوات والمهنة الرئيسية

Table (45 Cont.): Employed and Unemployed Ever Worked Palestinian Population 10 Years and Over by Sex, Educational Attainment, Age Groups in Years and Main Occupation

Sex	Educational Attainment	Age	المجموع Total	المهنة الرئيسية									العمر	الحالة التعليمية	الجنس	
				غير مبيّن	المهن الأولية	مشغلو الآلات ومجموعها	العمالون في الحرف وما إليها من المهن	العمال المهرة في الزراعة وصيد الأسماك	العمالون في الخدمات والباعة في المحلات التجارية والأسواق	الكتبة	الفنيون والمتخصصون والمساعدون	المتخصصون				المشروعون وموظفو الإدارة العليا
				Not Stated	Elementary Occupations	Plant, Machine Operators and Assemblers	Crafts and Related Workers	Skilled Agricultural and Fishery Workers	Services and Sales Workers	Clerks	Technicians and Associate Professionals	Professionals	Legislators and Managers			
	Bachelor and Above	10 - 14	-	-	-	-	-	-	-	-	-	-	-	14 - 10	بكالوريوس فأعلى	
		15 - 19	-	-	-	-	-	-	-	-	-	-	-	19 - 15		
		20 - 24	49	-	2	1	3	-	3	6	3	29	2	24 - 20		
		25 - 44	818	5	45	13	61	12	82	39	54	443	64	44 - 25		
		45 - 64	195	1	5	4	-	9	10	6	11	120	29	64 - 45		
		65+	-	-	-	-	-	-	-	-	-	-	-	+65		
		Not Stated	3	-	-	-	-	-	2	-	-	-	-	غير مبيّن		
		Total	1065	6	52	18	64	21	97	51	68	592	96	المجموع		
	Not Stated	10 - 14	-	-	-	-	-	-	-	-	-	-	-	14 - 10	غير مبيّن	
		15 - 19	-	-	-	-	-	-	-	-	-	-	-	19 - 15		
		20 - 24	-	-	-	-	-	-	-	-	-	-	-	24 - 20		
		25 - 44	7	-	-	-	2	-	1	-	-	4	-	44 - 25		
		45 - 64	3	-	-	-	-	2	-	-	-	1	-	64 - 45		
		65+	-	-	-	-	-	-	-	-	-	-	-	+65		
		Not Stated	-	-	-	-	-	-	-	-	-	-	-	غير مبيّن		
		Total	10	-	-	-	2	2	1	-	-	5	-	المجموع		
	Total	10 - 14	44	1	12	-	11	15	5	-	-	-	-	14 - 10	المجموع	
		15 - 19	714	12	353	26	172	58	83	1	8	-	1	19 - 15		
		20 - 24	1599	8	665	84	424	56	237	26	57	32	10	24 - 20		
		25 - 44	5352	18	1598	388	1445	244	597	166	222	540	134	44 - 25		
		45 - 64	1504	8	298	85	234	395	177	33	62	147	65	64 - 45		
		65+	651	1	45	6	17	516	50	3	8	1	4	+65		
		Not Stated	8	-	-	-	-	1	3	-	1	2	1	غير مبيّن		
		Total	9872	48	2971	589	2303	1285	1152	229	358	722	215	المجموع		

جدول (45 تابع): السكان الفلسطينيين 10 سنوات فأكثر المشتغلون والمتعطلون الذين سبق لهم العمل حسب الجنس والحالة التعليمية وفئات العمر بالسنوات والمهنة الرئيسية

Table (45 Cont.): Employed and Unemployed Ever Worked Palestinian Population 10 Years and Over by Sex, Educational Attainment, Age Groups in Years and Main Occupation

Sex	Educational Attainment	Age	المجموع Total	المهنة الرئيسية								العمر	الحالة التعليمية	الجنس			
				غير مبين	المهن الأولية	مشغلو الآلات ومجموعها	العمالون في الحرف وما فيها من المهن	العمال المهرة في الزراعة وصيد الأسماك	العمالون في الخدمات والباعة في المحلات التجارية والأسواق	الكتبة	الفنيون والمتخصصون والمساعدون				المتخصصون	المشروعون وموظفو الإدارة العليا	
				Not Stated	Elementary Occupations	Plant, Machine Operators and Assemblers	Crafts and Related Workers	Skilled Agricultural and Fishery Workers	Services and Sales Workers	Clerks	Technicians and Associate Professionals	Professionals	Legislators and Managers				
Female	Illiterate	10 - 14	-	-	-	-	-	-	-	-	-	-	-	14 - 10	أمي	إناث	
		15 - 19	3	-	-	-	2	1	-	-	-	-	-	19 - 15			
		20 - 24	-	-	-	-	-	-	-	-	-	-	-	24 - 20			
		25 - 44	36	-	5	-	10	19	2	-	-	-	-	44 - 25			
		45 - 64	178	-	13	-	8	152	5	-	-	-	-	64 - 45			
		65+	132	-	2	-	1	126	3	-	-	-	-	+65			
		Not Stated	-	-	-	-	-	-	-	-	-	-	-	-			غير مبين
	Total	349	-	20	-	21	298	10	-	-	-	-	-	المجموع			
	Can Read and Write	10 - 14	1	1	-	-	-	-	-	-	-	-	-	-	14 - 10	لم	
		15 - 19	13	-	-	-	8	5	-	-	-	-	-	-	19 - 15		
		20 - 24	8	-	-	-	6	2	-	-	-	-	-	-	24 - 20		
		25 - 44	54	-	9	-	19	23	3	-	-	-	-	-	44 - 25		
		45 - 64	33	-	3	-	6	21	3	-	-	-	-	-	64 - 45		
		65+	5	-	-	-	-	5	-	-	-	-	-	-	+65		
		Not Stated	-	-	-	-	-	-	-	-	-	-	-	-	غير مبين		
	Total	114	1	12	-	39	56	6	-	-	-	-	-	المجموع			
	Elementary	10 - 14	4	-	-	-	3	1	-	-	-	-	-	-	14 - 10	ابتدائي	
		15 - 19	28	-	-	-	27	1	-	-	-	-	-	-	19 - 15		
		20 - 24	28	1	1	-	20	5	-	1	-	-	-	-	24 - 20		
		25 - 44	141	-	7	-	69	54	8	1	2	-	-	-	44 - 25		
		45 - 64	25	-	4	-	6	13	1	-	1	-	-	-	64 - 45		
65+		1	-	-	-	1	-	-	-	-	-	-	-	+65			
Not Stated		-	-	-	-	-	-	-	-	-	-	-	-	غير مبين			
Total	227	1	12	-	126	74	9	2	3	-	-	-	المجموع				

جدول (45 تابع): السكان الفلسطينيين 10 سنوات فأكثر المشتغلون والمتعطلون الذين سبق لهم العمل حسب الجنس والحالة التعليمية وفئات العمر بالسنوات والمهنة الرئيسية

Table (45 Cont.): Employed and Unemployed Ever Worked Palestinian Population 10 Years and Over by Sex, Educational Attainment, Age Groups in Years and Main Occupation

Sex	Educational Attainment	Age	المجموع Total	المهنة الرئيسية									العمر	الحالة التعليمية	الجنس	
				غير مبين	المهن الأولية	مشغلو الآلات ومجموعها	العمالون في الحرف وما إليها من المهن	العمال المهرة في الزراعة وصيد الأسماك	العمالون في الخدمات والباعة في المحلات التجارية والأسواق	الكتبة	الفنيون والمتخصصون والمساعدون	المتخصصون				المشروعون وموظفو الإدارة العليا
				Not Stated	Elementary Occupations	Plant, Machine Operators and Assemblers	Crafts and Related Workers	Skilled Agricultural and Fishery Workers	Services and Sales Workers	Clerks	Technicians and Associate Professionals	Professionals	Legislators and Managers			
	Preparatory	10 - 14	-	-	-	-	-	-	-	-	-	-	-	14 - 10	إعدادي	
		15 - 19	15	-	-	-	9	4	-	-	-	2	-	19 - 15		
		20 - 24	51	-	1	-	34	11	4	-	-	1	-	24 - 20		
		25 - 44	153	-	3	-	75	53	9	3	10	-	-	44 - 25		
		45 - 64	10	-	-	-	4	3	1	-	-	2	-	64 - 45		
		65+	-	-	-	-	-	-	-	-	-	-	-	+65		
		Not Stated	-	-	-	-	-	-	-	-	-	-	-	غير مبين		
		Total	229	-	4	-	122	71	14	3	15	-	-	المجموع		
	Secondary	10 - 14	-	-	-	-	-	-	-	-	-	-	-	14 - 10	ثانوي	
		15 - 19	1	-	-	-	1	-	-	-	-	-	-	19 - 15		
		20 - 24	18	-	-	-	5	4	2	4	3	-	-	24 - 20		
		25 - 44	82	-	2	1	32	12	7	10	18	-	-	44 - 25		
		45 - 64	15	-	-	-	1	3	1	1	6	-	3	64 - 45		
		65+	-	-	-	-	-	-	-	-	-	-	-	+65		
		Not Stated	-	-	-	-	-	-	-	-	-	-	-	غير مبين		
		Total	116	-	2	1	39	19	10	15	27	-	3	المجموع		
	Associate Diploma	10 - 14	-	-	-	-	-	-	-	-	-	-	-	14 - 10	دبلوم متوسط	
		15 - 19	2	-	-	-	-	-	-	1	1	-	-	19 - 15		
		20 - 24	40	-	1	-	2	1	3	14	11	8	-	24 - 20		
		25 - 44	222	-	-	-	14	5	7	37	71	83	5	44 - 25		
		45 - 64	38	-	-	-	-	-	-	1	9	22	6	64 - 45		
		65+	-	-	-	-	-	-	-	-	-	-	-	+65		
		Not Stated	-	-	-	-	-	-	-	-	-	-	-	غير مبين		
		Total	302	-	1	-	16	6	10	53	92	113	11	المجموع		

جدول (45 تابع): السكان الفلسطينيين 10 سنوات فأكثر المشتغلون والمتعطلون الذين سبق لهم العمل حسب الجنس والحالة التعليمية وفئات العمر بالسنوات والمهنة الرئيسية

Table (45 Cont.): Employed and Unemployed Ever Worked Palestinian Population 10 Years and Over by Sex, Educational Attainment, Age Groups in Years and Main Occupation

Sex	Educational Attainment	Age	المجموع Total	المهنة الرئيسية								العمر	الحالة التعليمية	الجنس		
				غير مبيّن	المهن الأولية	مشغلو الآلات ومجموعها	العمالون في الحرف وما إليها من المهن	العمال المهرة في الزراعة وصيد الأسماك	العمالون في الخدمات والباعة في المحلات التجارية والأسواق	الكتبة	الفنيون والمتخصصون والمساعدون				المتخصصون	المشروعون وموظفو الإدارة العليا
				Not Stated	Elementary Occupations	Plant, Machine Operators and Assemblers	Crafts and Related Workers	Skilled Agricultural and Fishery Workers	Services and Sales Workers	Clerks	Technicians and Associate Professionals	Professionals	Legislators and Managers			
	Bachelor and Above	10 - 14	-	-	-	-	-	-	-	-	-	-	-	14 - 10	بكالوريوس فأعلى	
		15 - 19	-	-	-	-	-	-	-	-	-	-	-	19 - 15		
		20 - 24	44	-	-	-	-	-	-	4	1	37	2	24 - 20		
		25 - 44	163	-	1	-	1	-	2	5	7	140	7	44 - 25		
		45 - 64	11	-	-	-	-	1	-	-	1	8	1	64 - 45		
		65+	-	-	-	-	-	-	-	-	-	-	-	+65		
		Not Stated	-	-	-	-	-	-	-	-	-	-	-	غير مبيّن		
		Total	218	-	1	-	1	1	2	9	9	185	10	المجموع		
	Not Stated	10 - 14	-	-	-	-	-	-	-	-	-	-	-	14 - 10	غير مبيّن	
		15 - 19	-	-	-	-	-	-	-	-	-	-	-	19 - 15		
		20 - 24	-	-	-	-	-	-	-	-	-	-	-	24 - 20		
		25 - 44	3	-	-	-	1	1	-	-	-	1	-	44 - 25		
		45 - 64	6	-	-	-	1	5	-	-	-	-	-	64 - 45		
		65+	4	-	-	-	-	4	-	-	-	-	-	+65		
		Not Stated	-	-	-	-	-	-	-	-	-	-	-	غير مبيّن		
		Total	13	-	-	-	2	10	-	-	-	1	-	المجموع		
	Total	10 - 14	5	1	-	-	3	1	-	-	-	-	-	14 - 10	المجموع	
		15 - 19	62	-	-	-	47	11	-	1	3	-	-	19 - 15		
		20 - 24	189	1	3	-	67	23	9	23	16	45	2	24 - 20		
		25 - 44	854	-	27	1	221	167	38	56	108	224	12	44 - 25		
		45 - 64	316	-	20	-	26	198	11	2	19	30	10	64 - 45		
		65+	142	-	2	-	2	135	3	-	-	-	-	+65		
		Not Stated	-	-	-	-	-	-	-	-	-	-	-	غير مبيّن		
		Total	1568	2	52	1	366	535	61	82	146	299	24	المجموع		

جدول (45 تابع): السكان الفلسطينيين 10 سنوات فأكثر المشتغلون والمتعطلون الذين سبق لهم العمل حسب الجنس والحالة التعليمية وفئات العمر بالسنوات والمهنة الرئيسية

Table (45 Cont.): Employed and Unemployed Ever Worked Palestinian Population 10 Years and Over by Sex, Educational Attainment, Age Groups in Years and Main Occupation

Sex	Educational Attainment	Age	المجموع Total	المهنة الرئيسية										العمر	الحالة التعليمية	الجنس	
				غير مبين	المهن الأولية	مشغلو الآلات ومجموعها	العمالون في الحرف وما إليها من المهن	العمال المهرة في الزراعة وصيد الأسماك	العمالون في الخدمات والباعة في المحلات التجارية والأسواق Services and Sales Workers	الكتبة	الفنيون والمختصون المساعدون	المختصون	المشروعون وموظفو الإدارة العليا				
				Not Stated	Elementary Occupations	Plant, Machine Operators and Assemblers	Crafts and Related Workers	Skilled Agricultural and Fishery Workers		Clerks	Technicians and Associate Professionals	Professionals	Legislators and Managers				
Both Sexes	Illiterate	10 - 14	5	-	2	-	1	2	-	-	-	-	-	-	14 - 10	أمي	كلا الجنسين
		15 - 19	31	-	13	-	9	8	1	-	-	-	-	-	19 - 15		
		20 - 24	30	-	19	1	8	-	2	-	-	-	-	-	24 - 20		
		25 - 44	162	1	66	3	40	43	8	-	-	-	-	1	44 - 25		
		45 - 64	325	1	53	-	31	225	15	-	-	-	-	-	64 - 45		
		65+	324	1	17	1	6	294	5	-	-	-	-	-	+65		
		Not Stated	-	-	-	-	-	-	-	-	-	-	-	-	-		
	Total	877	3	170	5	95	572	31	-	-	-	-	-	1	المجموع		
	Can Read and Write	10 - 14	20	2	5	-	4	7	2	-	-	-	-	-	14 - 10	لم	
		15 - 19	75	2	29	4	23	13	4	-	-	-	-	-	19 - 15		
		20 - 24	86	2	43	7	24	6	4	-	-	-	-	-	24 - 20		
		25 - 44	402	-	171	30	122	49	27	1	-	-	-	2	44 - 25		
		45 - 64	438	2	113	20	66	178	55	-	-	-	-	4	64 - 45		
		65+	371	-	26	2	10	293	39	-	-	-	-	1	+65		
		Not Stated	-	-	-	-	-	-	-	-	-	-	-	-	-		
	Total	1392	8	387	63	249	546	131	1	-	-	-	-	7	المجموع		
	Elementary	10 - 14	23	-	4	-	9	7	3	-	-	-	-	-	14 - 10	ابتدائي	
		15 - 19	322	5	158	11	91	23	30	-	3	-	-	1	19 - 15		
		20 - 24	375	1	172	16	130	17	34	2	3	-	-	-	24 - 20		
		25 - 44	1311	3	459	90	479	130	116	3	16	-	-	15	44 - 25		
		45 - 64	356	-	80	30	81	105	42	4	8	-	-	6	64 - 45		
65+		73	-	4	3	3	51	7	-	4	-	-	1	+65			
Not Stated		1	-	-	-	-	-	-	-	1	-	-	-	-	غير مبين		
Total	2461	9	877	150	793	333	232	9	35	-	-	-	23	المجموع			

جدول (45 تابع): السكان الفلسطينيين 10 سنوات فأكثر المشتغلون والمتعطلون الذين سبق لهم العمل حسب الجنس والحالة التعليمية وفئات العمر بالسنوات والمهنة الرئيسية

Table (45 Cont.): Employed and Unemployed Ever Worked Palestinian Population 10 Years and Over by Sex, Educational Attainment, Age Groups in Years and Main Occupation

Sex	Educational Attainment	Age	المجموع Total	المهنة الرئيسية									العمر	الحالة التعليمية	الجنس	
				غير مبيّن	المهن الأولية	مشغلو الآلات ومجموعها	العمالون في الحرف وما إليها من المهن	العمال المهرة في الزراعة وصيد الأسماك	العمالون في الخدمات والبيع في المحلات التجارية والأسواق	الكتبة	الفنيون والمتخصصون والمساعدون	المتخصصون				المشروعون وموظفو الإدارة العليا
				Not Stated	Elementary Occupations	Plant, Machine Operators and Assemblers	Crafts and Related Workers	Skilled Agricultural and Fishery Workers	Services and Sales Workers	Clerks	Technicians and Associate Professionals	Professionals	Legislators and Managers			
	Preparatory	10 - 14	1	-	1	-	-	-	-	-	-	-	-	14 - 10	إعدادي	
		15 - 19	284	5	130	11	71	21	40	-	6	-	-	19 - 15		
		20 - 24	819	5	327	43	236	35	133	5	29	-	6	24 - 20		
		25 - 44	1383	2	448	121	496	101	142	17	36	-	20	44 - 25		
		45 - 64	195	1	44	17	47	39	27	4	9	-	7	64 - 45		
		65+	12	-	-	-	-	8	2	-	2	-	-	+65		
		Not Stated	1	-	-	-	-	1	-	-	-	-	-	غير مبيّن		
		Total	2695	13	950	192	850	205	344	26	82	-	33	المجموع		
	Secondary	10 - 14	-	-	-	-	-	-	-	-	-	-	-	14 - 10	ثانوي	
		15 - 19	61	-	23	-	25	4	8	1	-	-	-	19 - 15		
		20 - 24	279	1	96	13	72	17	55	11	12	-	2	24 - 20		
		25 - 44	1043	6	300	83	322	50	169	48	47	-	18	44 - 25		
		45 - 64	152	3	21	12	28	24	24	12	17	-	11	64 - 45		
		65+	6	-	-	-	-	1	-	2	1	-	2	+65		
		Not Stated	-	-	-	-	-	-	-	-	-	-	-	غير مبيّن		
		Total	1541	10	440	108	447	96	256	74	77	-	33	المجموع		
	Associate Diploma	10 - 14	-	-	-	-	-	-	-	-	-	-	-	14 - 10	دبلوم متوسط	
		15 - 19	3	-	-	-	-	-	-	1	2	-	-	19 - 15		
		20 - 24	106	-	9	3	18	4	15	21	25	11	-	24 - 20		
		25 - 44	914	1	135	49	142	25	88	109	170	176	19	44 - 25		
		45 - 64	139	-	2	2	6	5	15	9	35	48	17	64 - 45		
		65+	3	-	-	-	-	-	-	1	1	1	-	+65		
		Not Stated	3	-	-	-	-	-	1	-	-	2	-	غير مبيّن		
		Total	1168	1	146	54	166	34	119	141	233	238	36	المجموع		

جدول (45 تابع): السكان الفلسطينيين 10 سنوات فأكثر المشتغلون والمتعطلون الذين سبق لهم العمل حسب الجنس والحالة التعليمية وفئات العمر بالسنوات والمهنة الرئيسية

Table (45 Cont.): Employed and Unemployed Ever Worked Palestinian Population 10 Years and Over by Sex, Educational Attainment, Age Groups in Years and Main Occupation

Sex	Educational Attainment	Age	المجموع Total	المهنة الرئيسية									العمر	الحالة التعليمية	الجنس		
				غير مبيّن	المهن الأولية	مشغلو الآلات ومجموعها	العمالون في الحرف وما إليها من المهن	العمال المهرة في الزراعة وصيد الأسماك	العمالون في الخدمات والباعة في المحلات التجارية والأسواق Services and Sales Workers	الكتبة	الفنيون والمختصون المساعدون	المختصون				المشروعون وموظفو الإدارة العليا	
				Not Stated	Elementary Occupations	Plant, Machine Operators and Assemblers	Crafts and Related Workers	Skilled Agricultural and Fishery Workers		Clerks	Technicians and Associate Professionals	Professionals	Legislators and Managers				
	Bachelor and Above	10 - 14	-	-	-	-	-	-	-	-	-	-	-	-	14 - 10	بكالوريوس فأعلى	
		15 - 19	-	-	-	-	-	-	-	-	-	-	-	-	19 - 15		
		20 - 24	93	-	2	1	3	-	3	10	4	66	4	24 - 20			
		25 - 44	981	5	46	13	62	12	84	44	61	583	71	44 - 25			
		45 - 64	206	1	5	4	-	10	10	6	12	128	30	64 - 45			
		65+	-	-	-	-	-	-	-	-	-	-	-	+65			
		Not Stated	3	-	-	-	-	-	2	-	-	-	1	غير مبيّن			
		Total	1283	6	53	18	65	22	99	60	77	777	106	المجموع			
	Not Stated	10 - 14	-	-	-	-	-	-	-	-	-	-	-	14 - 10	غير مبيّن		
		15 - 19	-	-	-	-	-	-	-	-	-	-	-	19 - 15			
		20 - 24	-	-	-	-	-	-	-	-	-	-	-	24 - 20			
		25 - 44	10	-	-	-	3	1	1	-	-	5	-	44 - 25			
		45 - 64	9	-	-	-	1	7	-	-	-	1	-	64 - 45			
		65+	4	-	-	-	-	4	-	-	-	-	-	+65			
		Not Stated	-	-	-	-	-	-	-	-	-	-	-	غير مبيّن			
		Total	23	-	-	-	4	12	1	-	-	6	-	المجموع			
	Total	10 - 14	49	2	12	-	14	16	5	-	-	-	-	14 - 10	المجموع		
		15 - 19	776	12	353	26	219	69	83	2	11	-	1	19 - 15			
		20 - 24	1788	9	668	84	491	79	246	49	73	77	12	24 - 20			
		25 - 44	6206	18	1625	389	1666	411	635	222	330	764	146	44 - 25			
		45 - 64	1820	8	318	85	260	593	188	35	81	177	75	64 - 45			
		65+	793	1	47	6	19	651	53	3	8	1	4	+65			
		Not Stated	8	-	-	-	-	1	3	-	1	2	1	غير مبيّن			
		Total	11440	50	3023	590	2669	1820	1213	311	504	1021	239	المجموع			

جدول 46: السكان الفلسطينيون 10 سنوات فأكثر المشتغلون والمتعطلون الذين سبق لهم العمل حسب فئات العمر بالسنوات والجنس والنشاط الاقتصادي

Table 46: Employed and Unemployed Ever Worked Palestinian Population 10 Years and Over by Age Groups in Years, Sex and Economic Activity

Economic Activity & Sex	المجموع Total	فئات العمر بالسنوات													النشاط الاقتصادي والجنس
		Age Groups in Years													
		غير مبين Not Stated	+65	64 - 60	59 - 55	54 - 50	49 - 45	44 - 40	39 - 35	34 - 30	29 - 25	24 - 20	19 - 15	14 - 10	
Male															ذكور
Agriculture, Hunting and Forestry	1456	1	531	176	99	79	66	73	66	87	104	75	84	15	الزراعة والصيد والحراجة
Fishing	-	-	-	-	-	-	-	-	-	-	-	-	-	-	صيد الاسماك
Mining and Quarrying	28	-	-	1	1	-	3	5	2	5	2	3	6	-	التعدين واستغلال المحاجر
Manufacturing	1470	1	10	13	18	37	65	104	172	266	315	305	154	10	الصناعات التحويلية
Electricity, Gas and Water Supply	8	-	-	-	1	-	2	1	1	2	1	-	-	-	امدادات الكهرباء والغاز و امدادات المياه
Construction	3491	-	20	39	43	95	172	288	425	623	720	746	311	9	الإشاءات
Whole sale and Retail Trade	870	2	50	28	41	33	56	90	112	146	128	117	58	9	تجارة الجملة والتجزئة
Hotels and Restaurants	136	1	2	-	3	3	3	4	13	26	28	34	19	-	الفنادق والمطاعم
Transport, Storage and Communication	412	-	6	8	8	19	31	67	80	79	71	35	8	-	النقل والتخزين والاتصالات
Financial Intermediation	72	-	-	-	1	2	6	14	11	20	12	5	1	-	الوساطة المالية
Real-estate, Renting and Business Activities	125	-	1	3	6	1	12	19	18	20	22	20	3	-	الانشطة العقارية والإيجارية وأنشطة المشاريع التجارية
Public Administration and Defense	914	1	18	15	21	29	56	74	125	141	179	203	52	-	الإدارة العامة والدفاع والضمان الاجتماعي اجباري
Education	556	2	5	7	33	37	73	106	124	91	58	19	1	-	التعليم
Health and Social Work	108	-	2	-	5	6	9	16	16	19	29	5	1	-	الصحة والعمل الاجتماعي
Other Community Social and Personal service Activities	151	-	4	4	6	9	8	18	22	28	28	20	4	-	أنشطة الخدمة المجتمعية والاجتماعية والشخصية الأخرى
Private Households with Employed Persons	-	-	-	-	-	-	-	-	-	-	-	-	-	-	الأسر الخاصة التي تعين أفراد لإداء الأعمال المنزلية
Extraterritorial Organizations and Bodies	7	-	-	-	-	1	1	-	3	1	-	1	-	-	المنظمات والهيئات غير الإقليمية
Not Stated	68	-	2	1	5	2	2	5	11	11	5	11	12	1	غير مبين
Total	9872	8	651	295	291	353	565	884	1201	1565	1702	1599	714	44	المجموع

جدول (46 تابع): السكان الفلسطينيون 10 سنوات فأكثر المشتغلون والمتعطلون الذين سبق لهم العمل حسب فئات العمر بالسنوات والجنس والنشاط الاقتصادي

Table (46 Cont.): Employed and Unemployed Ever Worked Palestinian Population 10 Years and Over by Age Groups in Years, Sex and Economic Activity

Economic Activity & Sex	المجموع Total	فئات العمر بالسنوات													النشاط الاقتصادي والجنس	
		Age Groups in Years	غير مبين Not Stated	+65	64 - 60	59 - 55	54 - 50	49 - 45	44 - 40	39 - 35	34 - 30	29 - 25	24 - 20	19 - 15		14 - 10
Female																إناث
Agriculture, Hunting and Forestry	545	-	134	62	54	41	46	47	54	44	28	23	11	1		الزراعة والصيد والحراجة
Fishing	-	-	-	-	-	-	-	-	-	-	-	-	-	-		صيد الاسماك
Mining and Quarrying	-	-	-	-	-	-	-	-	-	-	-	-	-	-		التعدين واستغلال المحاجر
Manufacturing	366	-	2	1	5	11	11	22	54	73	71	66	47	3		الصناعات التحويلية
Electricity, Gas and Water Supply	-	-	-	-	-	-	-	-	-	-	-	-	-	-		امدادات الكهرباء والغاز و امدادات المياه
Construction	1	-	-	-	-	-	-	-	-	-	-	1	-	-		الإشاعات
Whole sale and Retail Trade	34	-	1	2	3	1	4	5	6	3	8	1	-	-		تجارة الجملة والتجزئة
Hotels and Restaurants	1	-	-	-	-	-	-	-	-	1	-	-	-	-		الفنادق والمطاعم
Transport, Storage and Communication	1	-	1	-	-	-	-	-	-	-	-	-	-	-		النقل والتخزين والاتصالات
Financial Intermediation	6	-	-	-	-	-	-	-	2	1	1	2	-	-		الوساطة المالية
Real-estate, Renting and Business Activities	18	-	1	-	-	2	-	2	5	1	3	3	1	-		الانشطة العقارية والإيجارية وأنشطة المشاريع التجارية
Public Administration and Defense	120	-	1	-	1	2	2	10	19	20	35	30	-	-		الإدارة العامة والدفاع والضمان الاجتماعي الإجباري
Education	372	-	1	1	5	13	41	44	72	77	70	45	3	-		التعليم
Health and Social Work	84	-	1	1	1	1	5	14	7	18	22	14	-	-		الصحة والعمل الاجتماعي
Other Community Social and Personal service Activities	16	-	-	-	-	-	-	-	1	5	7	3	-	-		أنشطة الخدمة المجتمعية والاجتماعية والشخصية الأخرى
Private Households with Employed Persons	-	-	-	-	-	-	-	-	-	-	-	-	-	-		الأسر الخاصة التي تعين أفراد أداء الأعمال المنزلية
Extraterritorial Organizations and Bodies	-	-	-	-	-	-	-	-	-	-	-	-	-	-		المنظمات والهيئات غير الإقليمية
Not Stated	4	-	-	-	-	-	-	-	-	-	2	1	-	1		غير مبين
Total	1568	-	142	67	69	71	109	144	220	243	247	189	62	5		المجموع

جدول (46 تابع): السكان الفلسطينيون 10 سنوات فأكثر المشتغلون والمتعطلون الذين سبق لهم العمل حسب فئات العمر بالسنوات والجنس والنشاط الاقتصادي

Table (46 Cont.): Employed and Unemployed Ever Worked Palestinian Population 10 Years and Over by Age Groups in Years, Sex and Economic Activity

Economic Activity & Sex	المجموع Total	فئات العمر بالسنوات													النشاط الاقتصادي والجنس	
		Age Groups in Years	غير مبين Not Stated	+65	64 - 60	59 - 55	54 - 50	49 - 45	44 - 40	39 - 35	34 - 30	29 - 25	24 - 20	19 - 15		14 - 10
Both Sexes																كلا الجنسين
Agriculture, Hunting and Forestry	2001	1	665	238	153	120	112	120	120	131	132	98	95	16		الزراعة والصيد والحراجة
Fishing	-	-	-	-	-	-	-	-	-	-	-	-	-	-		صيد الاسماك
Mining and Quarrying	28	-	-	1	1	-	3	5	2	5	2	3	6	-		التعدين واستغلال المحاجر
Manufacturing	1836	1	12	14	23	48	76	126	226	339	386	371	201	13		الصناعات التحويلية
Electricity, Gas and Water Supply	8	-	-	-	1	-	2	1	1	2	1	-	-	-		امدادات الكهرباء والغاز و امدادات المياه
Construction	3492	-	20	39	43	95	172	288	425	623	720	747	311	9		الإنشاءات
Whole sale and Retail Trade	904	2	51	30	44	34	60	95	118	149	136	118	58	9		تجارة الجملة والتجزئة
Hotels and Restaurants	137	1	2	-	3	3	3	4	13	27	28	34	19	-		الفنادق والمطاعم
Transport, Storage and Communication	413	-	7	8	8	19	31	67	80	79	71	35	8	-		النقل والتخزين والاتصالات
Financial Intermediation	78	-	-	-	1	2	6	14	13	21	13	7	1	-		الوساطة المالية
Real-estate, Renting and Business Activities	143	-	2	3	6	3	12	21	23	21	25	23	4	-		الأنشطة العقارية والإيجارية وأنشطة المشاريع التجارية
Public Administration and Defense	1034	1	19	15	22	31	58	84	144	161	214	233	52	-		الإدارة العامة والدفاع والضمان الاجتماعي الإجباري
Education	928	2	6	8	38	50	114	150	196	168	128	64	4	-		التعليم
Health and Social Work	192	-	3	1	6	7	14	30	23	37	51	19	1	-		الصحة والعمل الاجتماعي
Other Community Social and Personal service Activities	167	-	4	4	6	9	8	18	23	33	35	23	4	-		أنشطة الخدمة المجتمعية والاجتماعية والشخصية الأخرى
Private Households with Employed Persons	-	-	-	-	-	-	-	-	-	-	-	-	-	-		الأسر الخاصة التي تعين أفراد لأداء الأعمال المنزلية
Extraterritorial Organizations and Bodies	7	-	-	-	-	1	1	-	3	1	-	1	-	-		المنظمات والهيئات غير الإقليمية
Not Stated	72	-	2	1	5	2	2	5	11	11	7	12	12	2		غير مبين
Total	11440	8	793	362	360	424	674	1028	1421	1808	1949	1788	776	49		المجموع

جدول 47: السكان الفلسطينيون 10 سنوات فأكثر المشتغلون والمتعطلون الذين سبق لهم العمل حسب الجنس والنشاط الاقتصادي والحالة العملية

Table 47: Employed and Unemployed Ever Worked Palestinian Population 10 Years and Over by Sex, Economic Activity and Employment Status

Economic Activity & Sex	المجموع Total	Employment Status					الحالة العملية		النشاط الاقتصادي والجنس
		غير مبين Not Stated	أخرى Others	يعمل لدى الأسرة دون أجر Unpaid Family Member	مستخدم بأجر Wage Employee	يعمل لحسابه Self Employed	صاحب عمل Employer		
Male									ذكور
Agriculture, Hunting and Forestry	1456	-	-	102	334	934	86		الزراعة والصيد والحراجة
Fishing	-	-	-	-	-	-	-		صيد الاسماك
Mining and Quarrying	28	-	-	-	22	1	5		التعدين واستغلال المحاجر
Manufacturing	1470	1	2	17	1211	121	118		الصناعات التحويلية
Electricity, Gas and Water Supply	8	-	-	-	8	-	-		امدادات الكهرباء والغاز وإمدادات المياه
Construction	3491	4	-	6	3093	302	86		الإنشاءات
Whole sale and Retail Trade	870	-	2	24	371	399	74		تجارة الجملة والتجزئه
Hotels and Restaurants	136	-	-	1	112	18	5		الفنادق والمطاعم
Transport, Storage and Communication	412	1	-	6	146	253	6		النقل والتخزين والاتصالات
Financial Intermediation	72	-	-	-	67	3	2		الوساطة المالية
Real-estate, Renting and Business Activities	125	-	-	-	98	20	7		الانشطة العقارية والإيجارية وأنشطة المشاريع التجارية
Public Administration and Defense	914	-	-	-	914	-	-		الإدارة العامة والدفاع والضمان الاجتماعي الاجباري
Education	556	-	-	-	555	-	1		التعليم
Health and Social Work	108	-	-	-	94	11	3		الصحة والعمل الاجتماعي
Other Community Social and Personal service Activities	151	-	-	-	127	20	4		أنشطة الخدمة المجتمعية والاجتماعية والشخصية الاخرى
Private Households with Employed Persons	-	-	-	-	-	-	-		الأسر الخاصة التي تعين أفراد لأداء الأعمال المنزلية
Extraterritorial Organizations and Bodies	7	-	-	-	7	-	-		المنظمات والهيئات غير الإقليمية
Not Stated	68	35	-	-	28	4	1		غير مبين
Total	9872	41	4	156	7187	2086	398		المجموع

جدول (47 تابع): السكان الفلسطينيون 10 سنوات فأكثر المشتغلون والمتعطلون الذين سبق لهم العمل حسب الجنس والنشاط الاقتصادي والحالة العملية

Table (47 Cont.): Employed and Unemployed Ever Worked Palestinian Population 10 Years and Over by Sex, Economic Activity and Employment Status

Economic Activity & Sex	المجموع Total	Employment Status					الحالة العملية		النشاط الاقتصادي والجنس
		غير مبين Not Stated	أخرى Others	يعمل لدى الأسرة دون أجر Unpaid Family Member	مستخدم بأجر Wage Employee	يعمل لحسابه Self Employed	صاحب عمل Employer		
Female								إناث	
Agriculture, Hunting and Forestry	545	1	-	192	19	288	45	الزراعة والصيد والحراة	
Fishing	-	-	-	-	-	-	-	صيد الاسماك	
Mining and Quarrying	-	-	-	-	-	-	-	التعدين واستغلال المحاجر	
Manufacturing	366	1	-	2	318	36	9	الصناعات التحويلية	
Electricity, Gas and Water Supply	-	-	-	-	-	-	-	امدادات الكهرباء والغاز و امدادات المياه	
Construction	1	-	-	-	1	-	-	الإنشاءات	
Whole sale and Retail Trade	34	-	-	1	10	22	1	تجارة الجملة والتجزئه	
Hotels and Restaurants	1	-	-	-	1	-	-	الفنادق والمطاعم	
Transport, Storage and Communication	1	-	-	-	-	1	-	النقل والتخزين والاتصالات	
Financial Intermediation	6	-	-	-	6	-	-	الوساطة المالية	
Real-estate, Renting and Business Activities	18	-	-	1	15	2	-	الانشطة العقارية والإيجارية وأنشطة المشاريع التجارية	
Public Administration and Defense	120	-	-	-	120	-	-	الإدارة العامة والدفاع والضمان الاجتماعي الاجباري	
Education	372	-	-	-	358	9	5	التعليم	
Health and Social Work	84	-	-	-	82	2	-	الصحة والعمل الاجتماعي	
Other Community Social and Personal service Activities	16	1	-	-	9	6	-	أنشطة الخدمة المجتمعية والاجتماعية والشخصية الاخرى	
Private Households with Employed Persons	-	-	-	-	-	-	-	الأسر الخاصة التي تعين أفراد لأداء الأعمال المنزلية	
Extraterritorial Organizations and Bodies	-	-	-	-	-	-	-	المنظمات والهيئات غير الإقليمية	
Not Stated	4	2	-	-	2	-	-	غير مبين	
Total	1568	5	-	196	941	366	60	المجموع	

جدول (47 تابع): السكان الفلسطينيون 10 سنوات فأكثر المشتغلون والمتعطلون الذين سبق لهم العمل حسب الجنس والنشاط الاقتصادي والحالة العملية

Table (47 Cont.): Employed and Unemployed Ever Worked Palestinian Population 10 Years and Over by Sex, Economic Activity and Employment Status

Economic Activity & Sex	المجموع Total	Employment Status					الحالة العملية		النشاط الاقتصادي والجنس
		غير مبين Not Stated	أخرى Others	يعمل لدى الأسرة دون أجر Unpaid Family Member	مستخدم بأجر Wage Employee	يعمل لحسابه Self Employed	صاحب عمل Employer		
Both Sexes								كلا الجنسين	
Agriculture, Hunting and Forestry	2001	1	-	294	353	1222	131	الزراعة والصيد والحراجه	
Fishing	-	-	-	-	-	-	-	صيد الاسماك	
Mining and Quarrying	28	-	-	-	22	1	5	التعدين واستغلال المحاجر	
Manufacturing	1836	2	2	19	1529	157	127	الصناعات التحويلية	
Electricity, Gas and Water Supply	8	-	-	-	8	-	-	امدادات الكهرباء والغاز و امدادات المياه	
Construction	3492	4	-	6	3094	302	86	الإنشاءات	
Whole sale and Retail Trade	904	-	2	25	381	421	75	تجارة الجملة والتجزئه	
Hotels and Restaurants	137	-	-	1	113	18	5	الفنادق والمطاعم	
Transport, Storage and Communication	413	1	-	6	146	254	6	النقل والتخزين والاتصالات	
Financial Intermediation	78	-	-	-	73	3	2	الوساطة المالية	
Real-estate, Renting and Business Activities	143	-	-	1	113	22	7	الانشطة العقارية والإيجارية وأنشطة المشاريع التجارية	
Public Administration and Defense	1034	-	-	-	1034	-	-	الإدارة العامة والدفاع والضمان الاجتماعي الاجباري	
Education	928	-	-	-	913	9	6	التعليم	
Health and Social Work	192	-	-	-	176	13	3	الصحة والعمل الاجتماعي	
Other Community Social and Personal service Activities	167	1	-	-	136	26	4	أنشطة الخدمة المجتمعية والاجتماعية والشخصية الاخرى	
Private Households with Employed Persons	-	-	-	-	-	-	-	الأسر الخاصة التي تعين أفراد لأداء الأعمال المنزلية	
Extraterritorial Organizations and Bodies	7	-	-	-	7	-	-	المنظمات والهيئات غير الإقليمية	
Not Stated	72	37	-	-	30	4	1	غير مبين	
Total	11440	46	4	352	8128	2452	458	المجموع	

جدول 48: السكان الفلسطينيين 10 سنوات فأكثر المشتغلون والمتعطلون الذين سبق لهم العمل حسب الجنس والحالة التعليمية وفئات العمر بالسنوات والنشاط الاقتصادي

Table 48: Employed and Unemployed Ever Worked Palestinian Population 10 Years and Over by Sex, Educational Attainment, Age Groups in Years and Economic Activity

Sex	Educational Attainment	Age	المجموع Total	النشاط الاقتصادي																	العمر	الحالة التعليمية	الجنس	
				Economic Activity																				
				غير مبين	المنظمات والهيئات غير الإقليمية	الأسر الخاصة التي تعين أفراد لإداء الأعمال المنزلية	أنشطة الخدمة المجتمعية والاجتماعية والشخصية الأخرى	الصحة والعمل الاجتماعي	التعليم	الدفاع العامة والدفاع والضمان الاجتماعي الإجباري	الإشطة العقارية والإيجارية وأنشطة المشاريع التجارية	الوساطة المالية	القلن والتخزين والاتصالات	الفنادق والمطاعم	تجارة الجملة والتجزئة	الإشاءات	امدادات الكهرباء والغاز و امدادات المياه	الصناعات التحويلية	التعدين واستغلال المعاجر	صيد الاسماك				الزراعة والصيد والرعاية
Not Stated	Extraterritorial Organizations and Bodies	Private Households with Employed Persons	Other Community Social and Personal service Activities	Health and Social Work	Education	Public Administration and Defense	Real-estate, Renting and Business Activities	Financial Intermediation	Transport, Storage and Communication	Hotels and Restaurants	Whole sale and Retail Trade	Construction	Electricity, Gas and Water Supply	Manufacturing	Mining and Quarrying	Fishing	Agriculture, Hunting and Forestry							
Male	Illiterate	10 - 14	5	-	-	-	-	-	-	-	-	-	-	-	2	-	1	-	-	2	14 - 10	أمي	ذكور	
		15 - 19	28	-	-	-	-	-	-	-	-	-	-	1	16	-	2	-	-	9	19 - 15			
		20 - 24	30	-	-	-	-	-	-	-	-	-	1	1	22	-	5	-	-	1	24 - 20			
		25 - 44	126	1	-	-	1	-	-	5	2	-	2	-	7	56	-	22	1	-	29			44 - 25
		45 - 64	147	1	-	-	-	1	-	4	5	-	-	1	9	33	-	15	-	-	78			64 - 45
		65+	192	1	-	-	-	-	-	2	-	-	1	-	5	6	-	3	-	-	174			+65
		Not Stated	-	-	-	-	-	-	-	-	-	-	-	-	-	-	-	-	-	-	-			-
	Total	528	3	-	-	1	1	-	11	7	-	3	2	23	135	-	48	1	-	293	المجموع			
	Can Read and Write	10 - 14	19	1	-	-	-	-	-	-	-	-	-	-	3	3	-	5	-	-	7	14 - 10	ملم	ذكور
		15 - 19	62	2	-	-	-	-	-	1	-	-	-	-	5	27	-	16	-	-	11	19 - 15		
		20 - 24	78	2	-	-	-	-	-	2	-	-	2	2	6	38	-	17	-	-	9	24 - 20		
		25 - 44	348	-	-	-	3	-	2	8	4	-	22	4	24	177	-	67	2	-	35	44 - 25		
		45 - 64	405	2	-	-	2	1	2	15	2	-	13	3	48	110	1	41	-	-	165	64 - 45		
		65+	366	-	-	-	1	2	1	4	-	-	2	2	39	13	-	4	-	-	298	+65		
		Not Stated	-	-	-	-	-	-	-	-	-	-	-	-	-	-	-	-	-	-	-	-		
	Total	1278	7	-	-	6	3	5	30	6	-	39	11	125	368	1	150	2	-	525	المجموع			
	Elementary	10 - 14	19	-	-	-	-	-	-	-	-	-	-	-	6	3	-	4	-	-	6	14 - 10	ابتدائي	ذكور
		15 - 19	294	5	-	-	2	-	-	17	-	-	5	12	20	136	-	60	1	-	36	19 - 15		
		20 - 24	347	-	-	-	2	-	-	18	4	-	6	8	26	198	-	65	1	-	19	24 - 20		
		25 - 44	1170	3	-	-	14	2	7	50	17	1	59	26	88	619	1	177	4	-	102	44 - 25		
		45 - 64	331	1	-	-	7	-	4	24	2	-	22	3	34	105	-	31	1	-	97	64 - 45		
		65+	72	-	-	-	1	-	-	9	1	-	2	-	5	1	-	3	-	-	50	+65		
		Not Stated	1	-	-	-	-	-	-	1	-	-	-	-	-	-	-	-	-	-	-	-		
	Total	2234	9	-	-	26	2	11	119	24	1	94	49	179	1062	1	340	7	-	310	المجموع			

جدول (48 تابع): السكان الفلسطينيون 10 سنوات فأكثر المشغولون والمتعطلون الذين سبق لهم العمل حسب الجنس والحالة التعليمية وفئات العمر بالسنوات والنشاط الاقتصادي

Table (48 Cont.): Employed and Unemployed Ever Worked Palestinian Population 10 Years and Over by Sex, Educational Attainment, Age Groups in Years and Economic Activity

Sex	Educational Attainment	Age	المجموع Total	النشاط الاقتصادي																	العمر	الحالة التعليمية	الجنس	
				Economic Activity																				
				غير مبين	المنظمات والهيئات غير الإقليمية	الأسر الخاصة التي تعين أفراد أداء الأعمال المنزلية	النشطة الخدمية المجتمعية والاجتماعية والشخصية الأخرى	الصحة والعمل الاجتماعي	التعليم	الدفاع العامة والدفاع والامن الاجتماعي الاجباري	النشطة العقارية والإيجارية والنشطة المشاعية التجارية	الوساطة المالية	النقل والتخزين والاتصالات	الضيقة والمطاعم	تجارة الجملة والتجزئة	الإشاعات	امدادات الكهرباء والغاز و امدادات المياه	الصناعات التحويلية	التعدين واستغلال المحاجر	صيد الاسماك				الزراعة والصيد والحراة
Not Stated	Extraterritorial Organizations and Bodies	Private Households with Employed Persons	Other Community Social and Personal service Activities	Health and Social Work	Education	Public Administration and Defense	Real-estate, Renting and Business Activities	Financial Intermediation	Transport, Storage and Communication	Hotels and Restaurants	Whole sale and Retail Trade	Construction	Electricity, Gas and Water Supply	Manufacturing	Mining and Quarrying	Fishing	Agriculture, Hunting and Forestry							
	Preparatory	10 - 14	1	-	-	-	-	-	-	-	-	-	-	-	1	-	-	-	-	-	14 - 10	إعدادي		
		15 - 19	269	5	-	-	2	1	1	29	3	1	3	7	23	109	-	57	5	-	23	19 - 15		
		20 - 24	768	6	1	-	8	1	2	102	7	-	21	19	59	359	-	155	-	-	28	24 - 20		
		25 - 44	1230	4	-	-	17	10	6	77	10	2	88	21	110	571	-	235	1	-	78	44 - 25		
		45 - 64	185	2	-	-	1	3	3	8	-	1	15	1	26	59	-	24	1	-	41	64 - 45		
		65+	12	-	-	-	1	-	1	1	-	-	-	-	1	-	-	-	-	-	8	+65		
		Not Stated	1	-	-	-	-	-	-	-	-	-	-	-	-	-	-	-	-	-	1	غير مبين		
		Total	2466	17	1	-	29	15	13	217	20	4	127	48	219	1099	-	471	7	-	179	المجموع		
	Secondary	10 - 14	-	-	-	-	-	-	-	-	-	-	-	-	-	-	-	-	-	-	-	14 - 10	ثانوي	
		15 - 19	60	-	-	-	-	-	-	5	-	-	-	-	9	23	-	18	-	-	5	19 - 15		
		20 - 24	261	-	-	-	5	-	-	47	4	-	5	3	21	107	-	53	1	-	15	24 - 20		
		25 - 44	961	7	-	-	19	8	8	108	9	5	57	11	107	368	-	205	5	-	44	44 - 25		
		45 - 64	137	3	-	-	6	4	3	22	5	-	8	-	17	33	-	14	-	-	22	64 - 45		
		65+	6	-	-	-	-	-	2	2	-	-	1	-	-	-	-	-	-	-	1	+65		
		Not Stated	-	-	-	-	-	-	-	-	-	-	-	-	-	-	-	-	-	-	-	غير مبين		
		Total	1425	10	-	-	30	12	13	184	18	5	71	14	154	531	-	290	6	-	87	المجموع		
	Associate Diploma	10 - 14	-	-	-	-	-	-	-	-	-	-	-	-	-	-	-	-	-	-	-	14 - 10	دبلوم متوسط	
		15 - 19	1	-	-	-	-	-	-	-	-	-	-	-	-	-	-	1	-	-	-	19 - 15		
		20 - 24	66	2	-	-	3	4	3	20	2	-	1	1	3	16	-	7	1	-	3	24 - 20		
		25 - 44	692	5	-	-	16	20	130	83	8	16	45	6	67	170	-	100	-	-	26	44 - 25		
		45 - 64	101	-	-	-	4	1	56	9	1	2	2	1	12	5	-	3	-	-	5	64 - 45		
		65+	3	1	-	-	1	-	1	-	-	-	-	-	-	-	-	-	-	-	-	+65		
		Not Stated	3	-	-	-	-	-	2	-	-	-	-	-	1	-	-	-	-	-	-	غير مبين		
		Total	866	8	-	-	24	25	192	112	11	18	48	8	83	191	-	111	1	-	34	المجموع		

جدول (48 تابع): السكان الفلسطينيون 10 سنوات فأكثر المشغولون والمتعطلون الذين سبق لهم العمل حسب الجنس والحالة التعليمية وفئات العمر بالسنوات والنشاط الاقتصادي

Table (48 Cont.): Employed and Unemployed Ever Worked Palestinian Population 10 Years and Over by Sex, Educational Attainment, Age Groups in Years and Economic Activity

Sex	Educational Attainment	Age	المجموع Total	النشاط الاقتصادي																العمر	الجنس		
				Economic Activity																			
				غير مبين	المنظمات والهيئات غير الإقليمية	الأسر الخاصة التي تعين أفراد بؤاء الأصال المنزلية	النشطة الخدمية المجتمعية والاجتماعية والشخصية الأخرى	الصحة والعمل الاجتماعي	التعليم	الدفاع العامة والدفاع الأجراري	النشطة العقارية والإيجارية والنشطة المشاريع التجارية	الوساطة المالية	النقل والتخزين والاتصالات	المطاعم	تجارة الجملة والتجزئة	الإشاءات	إمدادات الكهرباء والغاز وإمدادات المياه	الصناعات التحويلية	التعدين واستغلال المحاجر			صيد الأسماك	الزراعة والصيد والحراجة
Not Stated	Extraterritorial Organizations and Bodies	Private Households with Employed Persons	Other Community Social and Personal service Activities	Health and Social Work	Education	Public Administration and Defense	Real-estate, Renting and Business Activities	Financial Intermediation	Transport, Storage and Communication	Hotels and Restaurants	Whole sale and Retail Trade	Construction	Electricity, Gas and Water Supply	Manufacturing	Mining and Quarrying	Fishing	Agriculture, Hunting and Forestry						
	Bachelor and Above	10 - 14	-	-	-	-	-	-	-	-	-	-	-	-	-	-	-	-	-	14 - 10	بكالوريوس فأعلى		
		15 - 19	-	-	-	-	-	-	-	-	-	-	-	-	-	-	-	-	-	-	19 - 15		
		20 - 24	49	1	-	-	2	-	14	14	3	5	-	1	6	-	3	-	-	-	24 - 20		
		25 - 44	818	12	4	-	25	38	225	188	29	33	24	3	72	94	4	50	1	-	16	44 - 25	
		45 - 64	195	1	2	-	7	9	82	39	7	6	6	-	12	4	2	5	3	-	10	64 - 45	
		65+	-	-	-	-	-	-	-	-	-	-	-	-	-	-	-	-	-	-	-	+65	
		Not Stated	3	-	-	-	-	-	-	-	-	-	-	1	1	-	-	1	-	-	-	غير مبين	
		Total	1065	14	6	-	34	47	321	241	39	44	30	4	86	104	6	59	4	-	26	المجموع	
	Not Stated	10 - 14	-	-	-	-	-	-	-	-	-	-	-	-	-	-	-	-	-	-	-	غير مبين	
		15 - 19	-	-	-	-	-	-	-	-	-	-	-	-	-	-	-	-	-	-	-		
		20 - 24	-	-	-	-	-	-	-	-	-	-	-	-	-	-	-	-	-	-	-		
		25 - 44	7	-	-	-	1	2	1	-	-	-	-	-	1	1	-	1	-	-	-	44 - 25	
		45 - 64	3	-	-	-	-	1	-	-	-	-	-	-	-	-	-	-	-	-	2	64 - 45	
		65+	-	-	-	-	-	-	-	-	-	-	-	-	-	-	-	-	-	-	-	+65	
		Not Stated	-	-	-	-	-	-	-	-	-	-	-	-	-	-	-	-	-	-	-	غير مبين	
		Total	10	-	-	-	1	3	1	-	-	-	-	-	1	1	-	1	-	-	2	المجموع	
	Total	10 - 14	44	1	-	-	-	-	-	-	-	-	-	-	9	9	-	10	-	-	15	14 - 10	المجموع
		15 - 19	714	12	-	-	4	1	1	52	3	1	8	19	58	311	-	154	6	-	84	19 - 15	
		20 - 24	1599	11	1	-	20	5	19	203	20	5	35	34	117	746	-	305	3	-	75	24 - 20	
		25 - 44	5352	32	4	-	96	80	379	519	79	57	297	71	476	2056	5	857	14	-	330	44 - 25	
		45 - 64	1504	10	2	-	27	20	150	121	22	9	66	9	158	349	3	133	5	-	420	64 - 45	
		65+	651	2	-	-	4	2	5	18	1	-	6	2	50	20	-	10	-	-	531	+65	
		Not Stated	8	-	-	-	-	-	2	1	-	-	-	1	2	-	-	1	-	-	1	غير مبين	
		Total	9872	68	7	-	151	108	556	914	125	72	412	136	870	3491	8	1470	28	-	1456	المجموع	

جدول (48 تابع): السكان الفلسطينيون 10 سنوات فأكثر المشغولون والمتعطلون الذين سبق لهم العمل حسب الجنس والحالة التعليمية وفئات العمر بالسنوات والنشاط الاقتصادي

Table (48 Cont.): Employed and Unemployed Ever Worked Palestinian Population 10 Years and Over by Sex, Educational Attainment, Age Groups in Years and Economic Activity

Sex	Educational Attainment	Age	المجموع Total	النشاط الاقتصادي																العمر	الحالة التعليمية	الجنس		
				Economic Activity																				
				غير مبين	المنظمات والهيئات غير الإقليمية	الأسر الخاصة التي تعين أفراد بؤراء الأصل المنزلية	النشطة الخدمية المجتمعية والاجتماعية والشخصية الأخرى	الصحة والعمل الاجتماعي	التعليم	الدفاع العامة والدفاع والضمان الاجتماعي الأجباري	النشطة العقارية والإيجارية والنشطة المشاريع التجارية	الوساطة المالية	النقل والتخزين والاتصالات	الضيقة والمطاعم	تجارة الجملة والتجزئة	الإشادات	إمدادات الكهرباء والغاز وإمدادات المياه	الصناعات التحويلية	التعدين واستغلال المحاجر				صيد الأسماك	الزراعة والصيد والحراجة
Not Stated	Extraterritorial Organizations and Bodies	Private Households with Employed Persons	Other Community Social and Personal service Activities	Health and Social Work	Education	Public Administration and Defense	Real-estate, Renting and Business Activities	Financial Intermediation	Transport, Storage and Communication	Hotels and Restaurants	Whole sale and Retail Trade	Construction	Electricity, Gas and Water Supply	Manufacturing	Mining and Quarrying	Fishing	Agriculture, Hunting and Forestry							
Female	Illiterate	10 - 14	-	-	-	-	-	-	-	-	-	-	-	-	-	-	-	-	-	-	14 - 10	أمية	إناث	
		15 - 19	3	-	-	-	-	-	-	-	-	-	-	-	-	2	-	-	-	1	19 - 15			
		20 - 24	-	-	-	-	-	-	-	-	-	-	-	-	-	-	-	-	-	-	-	24 - 20		
		25 - 44	36	-	-	-	-	1	-	-	1	-	-	1	-	10	-	-	-	23	44 - 25			
		45 - 64	178	-	-	-	-	1	4	1	1	-	-	4	-	10	-	-	-	157	64 - 45			
		65+	132	-	-	-	-	1	1	1	1	-	1	-	1	-	-	-	-	125	+65			
		Not Stated	-	-	-	-	-	-	-	-	-	-	-	-	-	-	-	-	-	-	-	غير مبين		
	Total	349	-	-	-	-	3	5	2	3	-	1	-	6	-	23	-	-	-	306	المجموع			
	Can Read and Write	10 - 14	1	1	-	-	-	-	-	-	-	-	-	-	-	-	-	-	-	-	-	14 - 10		ملم
		15 - 19	13	-	-	-	-	-	-	-	-	-	-	-	-	8	-	-	-	5	19 - 15			
		20 - 24	8	-	-	-	-	-	-	-	-	-	-	-	-	6	-	-	-	2	24 - 20			
		25 - 44	54	-	-	-	1	2	3	1	1	-	-	3	-	19	-	-	-	24	44 - 25			
		45 - 64	33	-	-	-	-	-	3	-	-	-	-	3	-	6	-	-	-	21	64 - 45			
		65+	5	-	-	-	-	-	-	-	-	-	-	-	-	-	-	-	-	5	+65			
		Not Stated	-	-	-	-	-	-	-	-	-	-	-	-	-	-	-	-	-	-	-	غير مبين		
	Total	114	1	-	-	1	2	6	1	1	-	-	-	6	-	39	-	-	-	57	المجموع			
	Elementary	10 - 14	4	-	-	-	-	-	-	-	-	-	-	-	-	3	-	-	-	1	14 - 10	ابتدائي		
		15 - 19	28	-	-	-	-	-	-	-	-	-	-	-	-	27	-	-	-	1	19 - 15			
		20 - 24	28	1	-	-	-	-	1	-	1	-	-	-	-	20	-	-	-	5	24 - 20			
		25 - 44	141	-	-	-	2	3	6	1	-	-	-	5	-	69	-	-	-	55	44 - 25			
		45 - 64	25	-	-	-	-	-	4	1	-	-	-	1	-	6	-	-	-	13	64 - 45			
		65+	1	-	-	-	-	-	-	-	-	-	-	-	-	1	-	-	-	-	+65			
		Not Stated	-	-	-	-	-	-	-	-	-	-	-	-	-	-	-	-	-	-	-			غير مبين
	Total	227	1	-	-	2	3	11	2	1	-	-	-	6	-	126	-	-	-	75	المجموع			

جدول (48 تابع): السكان الفلسطينيون 10 سنوات فأكثر المشغولون والمتعطلون الذين سبق لهم العمل حسب الجنس والحالة التعليمية وفئات العمر بالسنوات والنشاط الاقتصادي

Table (48 Cont.): Employed and Unemployed Ever Worked Palestinian Population 10 Years and Over by Sex, Educational Attainment, Age Groups in Years and Economic Activity

Sex	Educational Attainment	Age	النشاط الاقتصادي																	العمر	الحالة التعليمية	الجنس
			المجموع	Economic Activity																		
				غير مبين	المنظمات والهيئات غير الإقليمية	الأسر الخاصة التي تعين أفراد بؤراء الأوصال المنزلية	النشطة الخدمية المجتمعية والاجتماعية والشخصية الأخرى	الصحة والعمل الاجتماعي	التعليم	الدفاع العامة والدفاع والضماني الاجتماعي الأجراري	النشطة العقارية والإيجارية والنشطة المشاعية التجارية	الوساطة المالية	النقل والتخزين والاتصالات	الفنادق والمطاعم	تجارة الجملة والتجزئة	الإشاعات	إمدادات الكهرباء والغاز وإمدادات المياه	الصناعات التحويلية	التعدين واستغلال المعاجير			
Total	Not Stated	Extraterritorial Organizations and Bodies	Private Households with Employed Persons	Other Community Social and Personal service Activities	Health and Social Work	Education	Public Administration and Defense	Real-estate, Renting and Business Activities	Financial Intermediation	Transport, Storage and Communication	Hotels and Restaurants	Whole sale and Retail Trade	Construction	Electricity, Gas and Water Supply	Manufacturing	Mining and Quarrying	Fishing	Agriculture, Hunting and Forestry				
	Preparatory	10 - 14	-	-	-	-	-	-	-	-	-	-	-	-	-	-	-	-	-	14 - 10	إعدادي	
		15 - 19	15	-	-	-	-	2	-	-	-	-	-	-	-	9	-	-	4	19 - 15		
		20 - 24	51	-	-	3	1	1	1	-	-	1	-	-	33	-	-	11	24 - 20			
		25 - 44	153	1	-	2	5	6	6	3	-	4	-	-	73	-	-	53	44 - 25			
		45 - 64	10	-	-	-	2	-	-	-	-	1	-	-	4	-	-	3	64 - 45			
		65+	-	-	-	-	-	-	-	-	-	-	-	-	-	-	-	-	-	+65		
		Not Stated	-	-	-	-	-	-	-	-	-	-	-	-	-	-	-	-	-	غير مبين		
		Total	229	1	-	5	8	9	7	3	-	6	-	-	119	-	-	71	المجموع			
	Secondary	10 - 14	-	-	-	-	-	-	-	-	-	-	-	-	-	-	-	-	-	14 - 10	ثانوي	
		15 - 19	1	-	-	-	-	-	-	-	-	-	-	-	1	-	-	-	-	19 - 15		
		20 - 24	18	-	-	-	2	2	5	1	-	-	-	-	4	-	-	4	24 - 20			
		25 - 44	82	1	-	5	8	9	12	2	1	1	-	-	31	-	-	12	44 - 25			
		45 - 64	15	-	-	-	1	8	1	-	-	1	-	-	1	-	-	3	64 - 45			
		65+	-	-	-	-	-	-	-	-	-	-	-	-	-	-	-	-	-	+65		
		Not Stated	-	-	-	-	-	-	-	-	-	-	-	-	-	-	-	-	-	غير مبين		
		Total	116	1	-	5	11	19	18	3	1	1	-	-	37	-	-	19	المجموع			
	Associate Diploma	10 - 14	-	-	-	-	-	-	-	-	-	-	-	-	-	-	-	-	-	14 - 10	دبلوم متوسط	
		15 - 19	2	-	-	-	-	1	-	1	-	-	-	-	-	-	-	-	-	19 - 15		
		20 - 24	40	-	-	-	7	13	14	-	2	-	1	-	2	-	-	1	24 - 20			
		25 - 44	222	-	-	3	27	125	37	1	3	6	-	-	15	-	-	5	44 - 25			
		45 - 64	38	-	-	-	3	34	1	-	-	-	-	-	-	-	-	-	64 - 45			
		65+	-	-	-	-	-	-	-	-	-	-	-	-	-	-	-	-	-	+65		
		Not Stated	-	-	-	-	-	-	-	-	-	-	-	-	-	-	-	-	-	غير مبين		
		Total	302	-	-	3	37	173	52	2	5	6	1	-	17	-	-	6	المجموع			

جدول (48 تابع): السكان الفلسطينيون 10 سنوات فأكثر المشغولون والمتعطلون الذين سبق لهم العمل حسب الجنس والحالة التعليمية وفئات العمر بالسنوات والنشاط الاقتصادي

Table (48 Cont.): Employed and Unemployed Ever Worked Palestinian Population 10 Years and Over by Sex, Educational Attainment, Age Groups in Years and Economic Activity

Sex	Educational Attainment	Age	المجموع Total	النشاط الاقتصادي Economic Activity																العمر	الجنس	الحالة التعليمية					
				غير مبين	المنظمات والهيئات غير الإقليمية	الأسر الخاصة التي تعين أفراد أداء الأعمال المنزلية	النشطة الخدمية المجتمعية والاجتماعية والشخصية الأخرى	الصحة والعمل الاجتماعي	التعليم	الدفاع العامة والدفاع والضمان الاجتماعي الأجاري	النشطة العقارية والإيجارية والنشطة المشاريع التجارية	الوساطة المالية	النقل والتخزين والاتصالات	الضيقة والمطاعم	تجارة الجملة والتجزئة	الإشادات	إمدادات الكهرباء والغاز وإمدادات المياه	الصناعات التحويلية	التعدين واستغلال المحاجر				صيد الأسماك	الزراعة والصيد والحراجة			
				Not Stated	Extraterritorial Organizations and Bodies	Private Households with Employed Persons	Other Community Social and Personal service Activities	Health and Social Work	Education	Public Administration and Defense	Real-estate, Renting and Business Activities	Financial Intermediation	Transport, Storage and Communication	Hotels and Restaurants	Whole sale and Retail Trade	Construction	Electricity, Gas and Water Supply	Manufacturing	Mining and Quarrying				Fishing	Agriculture, Hunting and Forestry			
	Bachelor and Above	10 - 14	-	-	-	-	-	-	-	-	-	-	-	-	-	-	-	-	-	-	-	-	14 - 10	بكالوريوس فأعلى			
		15 - 19	-	-	-	-	-	-	-	-	-	-	-	-	-	-	-	-	-	-	-	-	-	19 - 15			
		20 - 24	44	-	-	-	-	4	28	10	1	-	-	-	-	1	-	-	-	-	-	-	-	24 - 20			
		25 - 44	163	-	-	-	-	14	114	27	3	-	-	-	3	-	2	-	-	-	-	-	-	44 - 25			
		45 - 64	11	-	-	-	-	1	7	1	1	-	-	-	-	-	-	-	-	-	-	-	-	64 - 45			
		65+	-	-	-	-	-	-	-	-	-	-	-	-	-	-	-	-	-	-	-	-	-	+65			
		Not Stated	-	-	-	-	-	-	-	-	-	-	-	-	-	-	-	-	-	-	-	-	-	-	غير مبين		
		Total	218	-	-	-	-	19	149	38	5	-	-	-	3	-	3	-	-	-	-	-	-	1	المجموع		
	Not Stated	10 - 14	-	-	-	-	-	-	-	-	-	-	-	-	-	-	-	-	-	-	-	-	-	-	14 - 10	غير مبين	
		15 - 19	-	-	-	-	-	-	-	-	-	-	-	-	-	-	-	-	-	-	-	-	-	-	19 - 15		
		20 - 24	-	-	-	-	-	-	-	-	-	-	-	-	-	-	-	-	-	-	-	-	-	-	24 - 20		
		25 - 44	3	-	-	-	-	1	-	-	-	-	-	-	-	-	1	-	-	-	-	-	-	-	44 - 25		
		45 - 64	6	-	-	-	-	-	-	-	-	-	-	-	-	-	1	-	-	-	-	-	-	-	64 - 45		
		65+	4	-	-	-	-	-	-	-	-	-	-	-	-	-	-	-	-	-	-	-	-	-	+65		
		Not Stated	-	-	-	-	-	-	-	-	-	-	-	-	-	-	-	-	-	-	-	-	-	-	-	غير مبين	
		Total	13	-	-	-	-	1	-	-	-	-	-	-	-	-	2	-	-	-	-	-	-	-	10	المجموع	
	Total	10 - 14	5	1	-	-	-	-	-	-	-	-	-	-	-	-	3	-	-	-	-	-	-	-	1	14 - 10	المجموع
		15 - 19	62	-	-	-	-	-	3	-	1	-	-	-	-	-	47	-	-	-	-	-	-	-	11	19 - 15	
		20 - 24	189	1	-	-	3	14	45	30	3	2	-	-	1	1	66	-	-	-	-	-	-	-	23	24 - 20	
		25 - 44	854	2	-	-	13	61	263	84	11	4	-	1	22	-	220	-	-	-	-	-	-	-	173	44 - 25	
		45 - 64	316	-	-	-	-	8	60	5	2	-	-	-	10	-	28	-	-	-	-	-	-	-	203	64 - 45	
		65+	142	-	-	-	-	1	1	1	1	-	1	-	1	-	2	-	-	-	-	-	-	-	134	+65	
		Not Stated	-	-	-	-	-	-	-	-	-	-	-	-	-	-	-	-	-	-	-	-	-	-	-	غير مبين	
		Total	1568	4	-	-	16	84	372	120	18	6	1	1	34	1	366	-	-	-	-	-	-	-	545	المجموع	

جدول (48 تابع): السكان الفلسطينيون 10 سنوات فأكثر المشغولون والمتعطلون الذين سبق لهم العمل حسب الجنس والحالة التعليمية وفئات العمر بالسنوات والنشاط الاقتصادي

Table (48 Cont.): Employed and Unemployed Ever Worked Palestinian Population 10 Years and Over by Sex, Educational Attainment, Age Groups in Years and Economic Activity

Sex	Educational Attainment	Age	المجموع Total	النشاط الاقتصادي																	العمر	الحالة التعليمية	الجنس	
				Economic Activity																				
				غير مبين	المنظمات والهيئات غير الإقليمية	الأسر الخاصة التي تعين أفراد لإداء الأعمال المنزلية	النشطة الخدمية المجتمعية والاجتماعية والشخصية الأخرى	الصحة والعمل الاجتماعي	التعليم	الدفاع العامة والدفاع المدني الاجتماعي الأجرى	النشطة العقارية والإيجارية والنشطة والمشاريع التجارية	الوساطة المالية	النقل والتخزين والاتصالات	المطاعم	تجارة الجملة والتجزئة	الإشاعات	إمدادات الكهرباء والغاز وإمدادات المياه	الصناعات التحويلية	التعدين واستغلال المحاجر	صيد الأسماك				الزراعة والصيد والحراجة
Not Stated	Extraterritorial Organizations and Bodies	Private Households with Employed Persons	Other Community Social and Personal service Activities	Health and Social Work	Education	Public Administration and Defense	Real-estate, Renting and Business Activities	Financial Intermediation	Transport, Storage and Communication	Hotels and Restaurants	Whole sale and Retail Trade	Construction	Electricity, Gas and Water Supply	Manufacturing	Mining and Quarrying	Fishing	Agriculture, Hunting and Forestry							
Both Sexes	Illiterate	10 - 14	5	-	-	-	-	-	-	-	-	-	-	-	-	2	-	1	-	-	2	14 - 10	ألمى	كلا الجنسين
		15 - 19	31	-	-	-	-	-	-	-	-	-	-	-	-	1	16	-	4	-	-	10	19 - 15	
		20 - 24	30	-	-	-	-	-	-	-	-	-	1	1	22	-	5	-	-	-	1	24 - 20		
		25 - 44	162	1	-	-	1	1	-	5	3	-	2	-	8	56	-	32	1	-	52	44 - 25		
		45 - 64	325	1	-	-	-	2	4	5	6	-	-	1	13	33	-	25	-	-	235	64 - 45		
		65+	324	1	-	-	-	1	1	3	1	-	2	-	6	6	-	4	-	-	299	+65		
		Not Stated	-	-	-	-	-	-	-	-	-	-	-	-	-	-	-	-	-	-	-	-	غير مبين	
		Total	877	3	-	-	1	4	5	13	10	-	4	2	29	135	-	71	1	-	599	المجموع		
	Can Read and Write	10 - 14	20	2	-	-	-	-	-	-	-	-	-	-	3	3	-	5	-	-	7	14 - 10	معلم	
		15 - 19	75	2	-	-	-	-	-	1	-	-	-	-	5	27	-	24	-	-	16	19 - 15		
20 - 24		86	2	-	-	-	-	-	2	-	-	2	2	6	38	-	23	-	-	11	24 - 20			
25 - 44		402	-	-	-	4	2	5	9	5	-	22	4	27	177	-	86	2	-	59	44 - 25			
45 - 64		438	2	-	-	2	1	5	15	2	-	13	3	51	110	1	47	-	-	186	64 - 45			
65+		371	-	-	-	1	2	1	4	-	-	2	2	39	13	-	4	-	-	303	+65			
		Not Stated	-	-	-	-	-	-	-	-	-	-	-	-	-	-	-	-	-	-	-	غير مبين		
		Total	1392	8	-	-	7	5	11	31	7	-	39	11	131	368	1	189	2	-	582	المجموع		
Elementary		10 - 14	23	-	-	-	-	-	-	-	-	-	-	-	6	3	-	7	-	-	7	14 - 10		ابتدائي
		15 - 19	322	5	-	-	2	-	-	17	-	-	5	12	20	136	-	87	1	-	37	19 - 15		
	20 - 24	375	1	-	-	2	-	1	18	5	-	6	8	26	198	-	85	1	-	24	24 - 20			
	25 - 44	1311	3	-	-	16	5	13	51	17	1	59	26	93	619	1	246	4	-	157	44 - 25			
	45 - 64	356	1	-	-	7	-	8	25	2	-	22	3	35	105	-	37	1	-	110	64 - 45			
	65+	73	-	-	-	1	-	-	9	1	-	2	-	5	1	-	4	-	-	50	+65			
		Not Stated	1	-	-	-	-	-	-	1	-	-	-	-	-	-	-	-	-	-	-	غير مبين		
		Total	2461	10	-	-	28	5	22	121	25	1	94	49	185	1062	1	466	7	-	385	المجموع		

جدول (48 تابع): السكان الفلسطينيون 10 سنوات فأكثر المشغولون والمتعطلون الذين سبق لهم العمل حسب الجنس والحالة التعليمية وفئات العمر بالسنوات والنشاط الاقتصادي

Table (48 Cont.): Employed and Unemployed Ever Worked Palestinian Population 10 Years and Over by Sex, Educational Attainment, Age Groups in Years and Economic Activity

Sex	Educational Attainment	Age	المجموع Total	النشاط الاقتصادي																	العمر	الحالة التعليمية	الجنس	
				Economic Activity																				
				غير مبين	المنظمات والهيئات غير الإقليمية	الأسر الخاصة التي تعين أفراد أداء الأعمال المنزلية	النشطة الخدمية المجتمعية والاجتماعية والشخصية الأخرى	الصحة والعمل الاجتماعي	التعليم	الدفاع العامة والدفاع والضمان الاجتماعي الأجاري	النشطة العقارية والإيجارية والنشطة المشاريع التجارية	الوساطة المالية	النقل والتخزين والاتصالات	الفنادق والمطاعم	تجارة الجملة والتجزئة	الإشاعات	إمدادات الكهرباء والغاز وإمدادات المياه	الصناعات التحويلية	التعدين واستغلال المحاجر	صيد الأسماك				الزراعة والصيد والحراجة
Not Stated	Extraterritorial Organizations and Bodies	Private Households with Employed Persons	Other Community Social and Personal service Activities	Health and Social Work	Education	Public Administration and Defense	Real-estate, Renting and Business Activities	Financial Intermediation	Transport, Storage and Communication	Hotels and Restaurants	Whole sale and Retail Trade	Construction	Electricity, Gas and Water Supply	Manufacturing	Mining and Quarrying	Fishing	Agriculture, Hunting and Forestry							
	Preparatory	10 - 14	1	-	-	-	-	-	-	-	-	-	-	-	1	-	-	-	-	-	14 - 10	إعدادي		
		15 - 19	284	5	-	-	2	1	3	29	3	1	3	7	23	109	-	66	5	-	27	19 - 15		
		20 - 24	819	6	1	-	11	2	3	103	7	-	21	19	60	359	-	188	-	-	39	24 - 20		
		25 - 44	1383	5	-	-	19	15	12	83	13	2	88	21	114	571	-	308	1	-	131	44 - 25		
		45 - 64	195	2	-	-	1	5	3	8	-	1	15	1	27	59	-	28	1	-	44	64 - 45		
		65+	12	-	-	-	1	-	1	1	-	-	-	-	1	-	-	-	-	-	8	+65		
		Not Stated	1	-	-	-	-	-	-	-	-	-	-	-	-	-	-	-	-	-	1	غير مبين		
		Total	2695	18	1	-	34	23	22	224	23	4	127	48	225	1099	-	590	7	-	250	المجموع		
	Secondary	10 - 14	-	-	-	-	-	-	-	-	-	-	-	-	-	-	-	-	-	-	-	14 - 10	ثانوي	
		15 - 19	61	-	-	-	-	-	-	5	-	-	-	-	9	23	-	19	-	-	5	19 - 15		
		20 - 24	279	-	-	-	5	2	2	52	5	-	5	3	21	107	-	57	1	-	19	24 - 20		
		25 - 44	1043	8	-	-	24	16	17	120	11	6	57	12	107	368	-	236	5	-	56	44 - 25		
		45 - 64	152	3	-	-	6	5	11	23	5	-	8	-	18	33	-	15	-	-	25	64 - 45		
		65+	6	-	-	-	-	-	2	2	-	-	1	-	-	-	-	-	-	-	1	+65		
		Not Stated	-	-	-	-	-	-	-	-	-	-	-	-	-	-	-	-	-	-	-	غير مبين		
		Total	1541	11	-	-	35	23	32	202	21	6	71	15	155	531	-	327	6	-	106	المجموع		
	Associate Diploma	10 - 14	-	-	-	-	-	-	-	-	-	-	-	-	-	-	-	-	-	-	-	14 - 10	دبلوم متوسط	
		15 - 19	3	-	-	-	-	-	1	-	1	-	-	-	-	-	-	1	-	-	-	19 - 15		
		20 - 24	106	2	-	-	3	11	16	34	2	2	1	1	3	17	-	9	1	-	4	24 - 20		
		25 - 44	914	5	-	-	19	47	255	120	9	19	45	6	73	170	-	115	-	-	31	44 - 25		
		45 - 64	139	-	-	-	4	4	90	10	1	2	2	1	12	5	-	3	-	-	5	64 - 45		
		65+	3	1	-	-	1	-	1	-	-	-	-	-	-	-	-	-	-	-	-	+65		
		Not Stated	3	-	-	-	-	-	2	-	-	-	-	-	1	-	-	-	-	-	-	غير مبين		
		Total	1168	8	-	-	27	62	365	164	13	23	48	8	89	192	-	128	1	-	40	المجموع		

جدول (48 تابع): السكان الفلسطينيون 10 سنوات فأكثر المشغولون والمتعطلون الذين سبق لهم العمل حسب الجنس والحالة التعليمية وفئات العمر بالسنوات والنشاط الاقتصادي

Table (48 Cont.): Employed and Unemployed Ever Worked Palestinian Population 10 Years and Over by Sex, Educational Attainment, Age Groups in Years and Economic Activity

Sex	Educational Attainment	Age	النشاط الاقتصادي																	العمر	الحالة التعليمية	الجنس
			المجموع	Economic Activity																		
				غير مبين	المنظمات والهيئات غير الإقليمية	الأسر الخاصة التي تعين أفراد أداء الأعمال المنزلية	المنظمة الخدمية المجتمعية والاجتماعية والشخصية الأخرى	الصحة والعمل الاجتماعي	التعليم	الدفاع العامة والدفاع الأجراري	النشطة العقارية والإيجارية والنشطة المشاعرية التجارية	الوساطة المالية	النقل والتخزين والاتصالات	المطاعم	تجارة الجملة والتجزئة	الإشاعات	إمدادات الكهرباء والغاز وإمدادات المياه	الصناعات التحويلية	التعدين واستغلال المحاجر			
Total	Not Stated	Extraterritorial Organizations and Bodies	Private Households with Employed Persons	Other Community Social and Personal service Activities	Health and Social Work	Education	Public Administration and Defense	Real-estate, Renting and Business Activities	Financial Intermediation	Transport, Storage and Communication	Hotels and Restaurants	Whole sale and Retail Trade	Construction	Electricity, Gas and Water Supply	Manufacturing	Mining and Quarrying	Fishing	Agriculture, Hunting and Forestry				
	Bachelor and Above	10 - 14	-	-	-	-	-	-	-	-	-	-	-	-	-	-	-	-	-	14 - 10	بكالوريوس فأعلى	
		15 - 19	-	-	-	-	-	-	-	-	-	-	-	-	-	-	-	-	-	-	19 - 15	
		20 - 24	93	1	-	2	4	42	24	4	5	-	1	6	-	4	-	-	-	-	24 - 20	
		25 - 44	981	12	4	25	52	339	215	32	33	24	3	75	94	4	52	1	-	16	44 - 25	
		45 - 64	206	1	2	7	10	89	40	8	6	6	-	12	4	2	5	3	-	11	64 - 45	
		65+	-	-	-	-	-	-	-	-	-	-	-	-	-	-	-	-	-	-	+65	
		Not Stated	3	-	-	-	-	-	-	-	-	-	1	1	-	-	1	-	-	-	-	غير مبين
		Total	1283	14	6	34	66	470	279	44	44	30	4	89	104	6	62	4	-	27	المجموع	
	Not Stated	10 - 14	-	-	-	-	-	-	-	-	-	-	-	-	-	-	-	-	-	-	14 - 10	غير مبين
		15 - 19	-	-	-	-	-	-	-	-	-	-	-	-	-	-	-	-	-	-	19 - 15	
		20 - 24	-	-	-	-	-	-	-	-	-	-	-	-	-	-	-	-	-	-	24 - 20	
		25 - 44	10	-	-	1	3	1	-	-	-	-	-	1	1	-	2	-	-	1	44 - 25	
		45 - 64	9	-	-	-	1	-	-	-	-	-	-	-	-	1	-	-	-	7	64 - 45	
		65+	4	-	-	-	-	-	-	-	-	-	-	-	-	-	-	-	-	4	+65	
		Not Stated	-	-	-	-	-	-	-	-	-	-	-	-	-	-	-	-	-	-	-	غير مبين
		Total	23	-	-	1	4	1	-	-	-	-	-	1	1	-	3	-	-	12	المجموع	
	Total	10 - 14	49	2	-	-	-	-	-	-	-	-	-	9	9	-	13	-	-	16	14 - 10	المجموع
		15 - 19	776	12	-	4	1	4	52	4	1	8	19	58	311	-	201	6	-	95	19 - 15	
		20 - 24	1788	12	1	23	19	64	233	23	7	35	34	118	747	-	371	3	-	98	24 - 20	
		25 - 44	6206	34	4	109	141	642	603	90	61	297	72	498	2056	5	1077	14	-	503	44 - 25	
		45 - 64	1820	10	2	27	28	210	126	24	9	66	9	168	349	3	161	5	-	623	64 - 45	
		65+	793	2	-	4	3	6	19	2	-	7	2	51	20	-	12	-	-	665	+65	
		Not Stated	8	-	-	-	-	2	1	-	-	-	1	2	-	-	1	-	-	1	غير مبين	
		Total	11440	72	7	167	192	928	1034	143	78	413	137	904	3492	8	1836	28	-	2001	المجموع	

جدول 49: السكان الفلسطينيين 15 سنة فأكثر المشتغلون والمتعطلون الذين سبق لهم العمل حسب النشاط الاقتصادي والجنس والمهنة الرئيسية

Table 49: Employed and Unemployed Ever Worked Palestinian Population 15 Years and Over by Economic Activity, Sex and Main Occupation

Economic Activity & Sex	المجموع Total	المهنة الرئيسية										النشاط الاقتصادي والجنس	
		Main Occupation											
		غير مبين	المهن الأولية	مشغلو الآلات ومجموعها	العاملون في الحرف وما إليها من المهن	العمال المهرة في الزراعة وصيد الأسماك	العاملون في الخدمات والباة في المحلات التجارية والأسواق	الكتبة	الفنيون والمتخصصون والمساعدون	المتخصصون	المشروعون وموظفو الإدارة العليا		
Not Stated	Elementary Occupations	Plant, Machine Operators and Assemblers	Crafts and Related Workers	Skilled Agricultural and Fishery Workers	Services and Sales Workers	Clerks	Technicians and Associate Professionals	Professionals	Legislators and Managers				
Male												ذكور	
Agriculture, Hunting and Forestry	1441	-	169	6	-	1256	6	2	-	-	2	الزراعة والصيد والحراة	
Fishing	-	-	-	-	-	-	-	-	-	-	-	صيد الاسماك	
Mining and Quarrying	28	-	3	3	15	-	-	3	-	4	-	التعدين واستغلال المحاجر	
Manufacturing	1460	2	565	139	631	2	28	15	14	18	46	الصناعات التحويلية	
Electricity, Gas and Water Supply	8	-	1	-	1	-	-	-	1	5	-	امدادات الكهرباء والغاز و إمدادات المياه	
Construction	3482	2	1878	45	1484	-	5	7	9	20	32	الإنشاءات	
Whole sale and Retail Trade	861	-	78	8	126	4	580	17	18	16	14	تجارة الجملة والتجزئه	
Hotels and Restaurants	136	-	14	-	1	-	117	1	2	-	1	الفنادق والمطاعم	
Transport, Storage and Communication	412	1	12	357	1	-	4	14	1	12	10	النقل والتخزين والاتصالات	
Financial Intermediation	72	-	5	-	-	-	1	21	11	23	11	الوساطة المالية	
Real-estate, Renting and Business Activities	125	-	49	4	7	1	2	11	17	32	2	الانشطة العقارية والإيجارية وأنشطة المشاريع التجارية	
Public Administration and Defense	914	4	91	21	20	5	374	107	130	103	59	الإدارة العامة والدفاع والضمان الاجتماعي الاجباري	
Education	556	-	29	2	-	-	-	6	77	419	23	التعليم	
Health and Social Work	108	-	15	2	1	-	6	7	32	41	4	الصحة والعمل الاجتماعي	
Other Community Social and Personal service Activities	151	-	46	1	5	2	21	8	45	17	6	أنشطة الخدمة المجتمعية والاجتماعية والشخصية الأخرى	
Private Households with Employed Persons	-	-	-	-	-	-	-	-	-	-	-	-	الأسر الخاصة التي تعين أفراد لأداء الأعمال المنزلية
Extraterritorial Organizations and Bodies	7	-	1	1	-	-	-	-	-	-	4	1	المنظمات والهيئات غير الإقليمية
Not Stated	67	38	3	-	-	-	3	10	1	8	4	غير مبين	
Total	9828	47	2959	589	2292	1270	1147	229	358	722	215	المجموع	

جدول (49 تابع): السكان الفلسطينيين 15 سنة فأكثر المشتغلون والمتعطلون الذين سبق لهم العمل حسب النشاط الاقتصادي والجنس والمهنة الرئيسية

Table (49 Cont.): Employed and Unemployed Ever Worked Palestinian Population 15 Years and Over by Economic Activity, Sex and Main Occupation

Economic Activity & Sex	المجموع Total	المهنة الرئيسية										النشاط الاقتصادي والجنس
		Main Occupation										
		غير مبين	المهن الأولية	مشغلو الآلات ومجموعها	العمالون في الحرف وما إليها من المهن	العمال المهرة في الزراعة وصيد الأسماك	العمالون في الخدمات والباعة في المحلات التجارية والأسواق	الكتبة	الفنيون والمتخصصون والمساعدون	المتخصصون	المشروعون وموظفو الإدارة العليا	
Not Stated	Elementary Occupations	Plant, Machine Operators and Assemblers	Crafts and Related Workers	Skilled Agricultural and Fishery Workers	Services and Sales Workers	Clerks	Technicians and Associate Professionals	Professionals	Legislators and Managers			
Female												إناث
Agriculture, Hunting and Forestry	544	-	12	-	-	532	-	-	-	-	-	الزراعة والصيد والحراجه
Fishing	-	-	-	-	-	-	-	-	-	-	-	صيد الاسماك
Mining and Quarrying	-	-	-	-	-	-	-	-	-	-	-	التعدين واستغلال المحاجر
Manufacturing	363	-	1	-	358	1	-	1	-	-	2	الصناعات التحويلية
Electricity, Gas and Water Supply	-	-	-	-	-	-	-	-	-	-	-	امدادات الكهرباء والغاز و إمدادات المياه
Construction	1	-	-	-	-	-	-	-	1	-	-	الإنشاءات
Whole sale and Retail Trade	34	-	-	-	1	-	27	1	2	3	-	تجارة الجملة والتجزئه
Hotels and Restaurants	1	-	-	-	-	-	1	-	-	-	-	الفنادق والمطاعم
Transport, Storage and Communication	1	-	-	-	-	1	-	-	-	-	-	النقل والتخزين والاتصالات
Financial Intermediation	6	-	-	-	-	-	-	4	2	-	-	الوساطة المالية
Real-estate, Renting and Business Activities	18	-	4	1	2	-	1	4	1	5	-	الانشطة العقارية والإيجارية وأنشطة المشاريع التجارية
Public Administration and Defense	120	-	10	-	1	-	12	61	10	22	4	الإدارة العامة والدفاع والضمان الاجتماعي الاجباري
Education	372	-	21	-	-	-	2	3	78	250	18	التعليم
Health and Social Work	84	-	3	-	1	-	8	4	49	19	-	الصحة والعمل الاجتماعي
Other Community Social and Personal service Activities	16	-	1	-	-	-	10	2	3	-	-	أنشطة الخدمة المجتمعية والاجتماعية والشخصية الأخرى
Private Households with Employed Persons	-	-	-	-	-	-	-	-	-	-	-	الأسر الخاصة التي تعين أفراد لأداء الأعمال المنزلية
Extraterritorial Organizations and Bodies	-	-	-	-	-	-	-	-	-	-	-	المنظمات والهيئات غير الإقليمية
Not Stated	3	1	-	-	-	-	-	2	-	-	-	غير مبين
Total	1563	1	52	1	363	534	61	82	146	299	24	المجموع

جدول (49 تابع): السكان الفلسطينيون 15 سنة فأكثر المشتغلون والمتعطلون الذين سبق لهم العمل حسب النشاط الاقتصادي والجنس والمهنة الرئيسية

Table (49 Cont.): Employed and Unemployed Ever Worked Palestinian Population 15 Years and Over by Economic Activity, Sex and Main Occupation

Economic Activity & Sex	المجموع Total	المهنة الرئيسية										النشاط الاقتصادي والجنس	
		Main Occupation											
		غير مبين Not Stated	المهن الأولية Elementary Occupations	مشغلو الآلات ومجموعها Plant, Machine Operators and Assemblers	العاملون في الحرف وما إليها من المهن Crafts and Related Workers	العمال المهرة في الزراعة وصيد الأسماك Skilled Agricultural and Fishery Workers	العاملون في الخدمات والباة في المحلات التجارية والأسواق Services and Sales Workers	الكتبة Clerks	الفنيون والمتخصصون والمساعدون Technicians and Associate Professionals	المتخصصون Professionals	المشروعون وموظفو الإدارة العليا Legislators and Managers		
Both Sexes												كلا الجنسين	
Agriculture, Hunting and Forestry	1985	-	181	6	-	1788	6	2	-	-	2	الزراعة والصيد والحراة	
Fishing	-	-	-	-	-	-	-	-	-	-	-	صيد الأسماك	
Mining and Quarrying	28	-	3	3	15	-	-	3	-	4	-	التعدين واستغلال المحاجر	
Manufacturing	1823	2	566	139	989	3	28	16	14	18	48	الصناعات التحويلية	
Electricity, Gas and Water Supply	8	-	1	-	1	-	-	-	1	5	-	امدادات الكهرباء والغاز و إمدادات المياه	
Construction	3483	2	1878	45	1484	-	5	7	10	20	32	الإنشاءات	
Whole sale and Retail Trade	895	-	78	8	127	4	607	18	20	19	14	تجارة الجملة والتجزئة	
Hotels and Restaurants	137	-	14	-	1	-	118	1	2	-	1	الفنادق والمطاعم	
Transport, Storage and Communication	413	1	12	357	1	1	4	14	1	12	10	النقل والتخزين والاتصالات	
Financial Intermediation	78	-	5	-	-	-	1	25	13	23	11	الوساطة المالية	
Real-estate, Renting and Business Activities	143	-	53	5	9	1	3	15	18	37	2	الأنشطة العقارية والإيجارية وأنشطة المشاريع التجارية	
Public Administration and Defense	1034	4	101	21	21	5	386	168	140	125	63	الإدارة العامة والدفاع والضمان الاجتماعي الإجباري	
Education	928	-	50	2	-	-	2	9	155	669	41	التعليم	
Health and Social Work	192	-	18	2	2	-	14	11	81	60	4	الصحة والعمل الاجتماعي	
Other Community Social and Personal service Activities	167	-	47	1	5	2	31	10	48	17	6	أنشطة الخدمة المجتمعية والاجتماعية والشخصية الأخرى	
Private Households with Employed Persons	-	-	-	-	-	-	-	-	-	-	-	-	الأسر الخاصة التي تعين أفراد لأداء الأعمال المنزلية
Extraterritorial Organizations and Bodies	7	-	1	1	-	-	-	-	-	4	1	المنظمات والهيئات غير الإقليمية	
Not Stated	70	39	3	-	-	-	3	12	1	8	4	غير مبين	
Total	11391	48	3011	590	2655	1804	1208	311	504	1021	239	المجموع	

جدول 50: السكان الفلسطينيين 15 سنة فأكثر المشتغلون والمتعطلون الذين سبق لهم العمل حسب النشاط الاقتصادي والجنس والقطاع

Table 50: Employed and Unemployed Ever Worked Palestinian Population 15 Years and Over by Economic Activity, Sex and Sector

Economic Activity & Sex	المجموع Total	القطاع									النشاط الاقتصادي والجنس
		غير مبين Not Stated	خارج المنشآت Not in Establishment	هيئة دولية International Organization	وكالة غوث UNRWA	هيئة أو جمعية خيرية Non Profit Organization	حكومة اجنبية Foreign Government	حكومة وطنية National Government	خاص اجنبي Private Foreign	خاص وطني Private National	
Male											ذكور
Agriculture, Hunting and Forestry	1441	-	1212	-	-	-	6	2	110	111	الزراعة والصيد والحراة
Fishing	-	-	-	-	-	-	-	-	-	-	صيد الاسماك
Mining and Quarrying	28	-	1	-	-	-	5	-	7	15	التعدين واستغلال المحاجر
Manufacturing	1460	1	29	1	-	1	20	2	878	528	الصناعات التحويلية
Electricity, Gas and Water Supply	8	-	-	-	-	-	4	-	3	1	امدادات الكهرباء والغاز و امدادات المياه
Construction	3482	6	778	1	-	-	38	2	2239	418	الإنشآت
Whole sale and Retail Trade	861	-	57	-	-	-	6	2	240	556	تجارة الجملة والتجزئه
Hotels and Restaurants	136	-	-	-	-	-	-	1	86	49	الفنادق والمطاعم
Transport, Storage and Communication	412	-	279	-	-	-	11	14	22	86	النقل والتخزين والاتصالات
Financial Intermediation	72	-	-	-	-	-	6	1	38	27	الوساطة المالية
Real-estate, Renting and Business Activities	125	-	9	-	-	-	8	4	61	43	الانشطة العقارية والإيجارية وأنشطة المشاريع التجارية
Public Administration and Defense	914	-	-	-	-	-	132	782	-	-	الإدارة العامة والدفاع والضمان الاجتماعي الاجباري
Education	556	-	1	-	-	-	137	377	14	27	التعليم
Health and Social Work	108	-	1	-	1	10	17	31	15	33	الصحة والعمل الاجتماعي
Other Community Social and Personal service Activities	151	-	6	-	-	1	16	48	50	30	أنشطة الخدمة المجتمعية والاجتماعية والشخصية الأخرى
Private Households with Employed Persons	-	-	-	-	-	-	-	-	-	-	الأسر الخاصة التي تعين أفراد لأداء الأعمال المنزلية
Extraterritorial Organizations and Bodies	7	-	-	5	2	-	-	-	-	-	المنظمات والهيئات غير الإقليمية
Not Stated	67	34	3	-	-	-	1	3	20	6	غير مبين
Total	9828	41	2376	7	3	12	407	1269	3783	1930	المجموع

جدول (50 تابع): السكان الفلسطينيين 15 سنة فأكثر المشتغلون والمتعطلون الذين سبق لهم العمل حسب النشاط الاقتصادي والجنس والقطاع

Table (50 Cont.): Employed and Unemployed Ever Worked Palestinian Population 15 Years and Over by Economic Activity, Sex and Sector

Economic Activity & Sex	المجموع Total	Sector									النشاط الاقتصادي والجنس
		غير مبين Not Stated	خارج المنشآت Not in Establishment	هيئة دولية International Organization	وكالة غوث UNRWA	هيئة أو جمعية خيرية Non Profit Organization	حكومة اجنبية Foreign Government	حكومة وطنية National Government	خاص اجنبي Private Foreign	خاص وطني Private National	
Female											إناث
Agriculture, Hunting and Forestry	544	1	488	-	-	-	-	-	15	40	الزراعة والصيد والحراة
Fishing	-	-	-	-	-	-	-	-	-	-	صيد الاسماك
Mining and Quarrying	-	-	-	-	-	-	-	-	-	-	التعدين واستغلال المحاجر
Manufacturing	363	2	6	-	-	-	1	1	97	256	الصناعات التحويلية
Electricity, Gas and Water Supply	-	-	-	-	-	-	-	-	-	-	امدادات الكهرباء والغاز و امدادات المياه
Construction	1	-	-	-	-	-	-	-	-	1	الإشاعات
Whole sale and Retail Trade	34	-	-	-	-	-	-	1	4	29	تجارة الجملة والتجزئه
Hotels and Restaurants	1	-	-	-	-	-	-	-	-	1	الفنادق والمطاعم
Transport, Storage and Communication	1	-	1	-	-	-	-	-	-	-	النقل والتخزين والاتصالات
Financial Intermediation	6	-	-	-	-	-	1	-	4	1	الوساطة المالية
Real-estate, Renting and Business Activities	18	-	4	-	-	-	1	1	1	11	الانشطة العقارية والإيجارية وأنشطة المشاريع التجارية
Public Administration and Defense	120	-	-	-	-	-	8	112	-	-	الإدارة العامة والدفاع والضمان الاجتماعي الاجباري
Education	372	-	1	-	1	4	52	258	6	50	التعليم
Health and Social Work	84	-	-	1	1	9	4	42	7	20	الصحة والعمل الاجتماعي
Other Community Social and Personal service Activities	16	1	1	-	-	1	-	2	1	10	أنشطة الخدمة المجتمعية والاجتماعية والشخصية الأخرى
Private Households with Employed Persons	-	-	-	-	-	-	-	-	-	-	الأسر الخاصة التي تعين أفراد لأداء الأعمال المنزلية
Extraterritorial Organizations and Bodies	-	-	-	-	-	-	-	-	-	-	المنظمات والهيئات غير الإقليمية
Not Stated	3	1	-	-	-	-	-	-	-	2	غير مبين
Total	1563	5	501	1	2	14	67	417	135	421	المجموع

جدول (50 تابع): السكان الفلسطينيون 15 سنة فأكثر المشتغلون والمتعطلون الذين سبق لهم العمل حسب النشاط الاقتصادي والجنس والقطاع

Table (50 Cont.): Employed and Unemployed Ever Worked Palestinian Population 15 Years and Over by Economic Activity, Sex and Sector

Economic Activity & Sex	المجموع Total	القطاع									النشاط الاقتصادي والجنس
		غير مبين Not Stated	خارج المنشآت Not in Establishment	هيئة دولية International Organization	وكالة غوث UNRWA	هيئة أو جمعية خيرية Non Profit Organization	حكومة اجنبية Foreign Government	حكومة وطنية National Government	خاص اجنبي Private Foreign	خاص وطني Private National	
Both Sexes											كلا الجنسين
Agriculture, Hunting and Forestry	1985	1	1700	-	-	-	6	2	125	151	الزراعة والصيد والحراة
Fishing	-	-	-	-	-	-	-	-	-	-	صيد الاسماك
Mining and Quarrying	28	-	1	-	-	-	5	-	7	15	التعدين واستغلال المحاجر
Manufacturing	1823	3	35	1	-	1	21	3	975	784	الصناعات التحويلية
Electricity, Gas and Water Supply	8	-	-	-	-	-	4	-	3	1	امدادات الكهرباء والغاز و امدادات المياه
Construction	3483	6	778	1	-	-	38	2	2239	419	الإنشآت
Whole sale and Retail Trade	895	-	57	-	-	-	6	3	244	585	تجارة الجملة والتجزئه
Hotels and Restaurants	137	-	-	-	-	-	-	1	86	50	الفنادق والمطاعم
Transport, Storage and Communication	413	-	280	-	-	-	11	14	22	86	النقل والتخزين والاتصالات
Financial Intermediation	78	-	-	-	-	-	7	1	42	28	الوساطة المالية
Real-estate, Renting and Business Activities	143	-	13	-	-	-	9	5	62	54	الانشطة العقارية والإيجارية وأنشطة المشاريع التجارية
Public Administration and Defense	1034	-	-	-	-	-	140	894	-	-	الإدارة العامة والدفاع والضمان الاجتماعي الاجباري
Education	928	-	2	-	1	4	189	635	20	77	التعليم
Health and Social Work	192	-	1	1	2	19	21	73	22	53	الصحة والعمل الاجتماعي
Other Community Social and Personal service Activities	167	1	7	-	-	2	16	50	51	40	أنشطة الخدمة المجتمعية والاجتماعية والشخصية الأخرى
Private Households with Employed Persons	-	-	-	-	-	-	-	-	-	-	الأسر الخاصة التي تعين أفراد لأداء الأعمال المنزلية
Extraterritorial Organizations and Bodies	7	-	-	5	2	-	-	-	-	-	المنظمات والهيئات غير الإقليمية
Not Stated	70	35	3	-	-	-	1	3	20	8	غير مبين
Total	11391	46	2877	8	5	26	474	1686	3918	2351	المجموع

جدول 51: السكان الفلسطينيون 10 سنوات فأكثر المشتغلون حسب المهنة الرئيسية والجنس وفئات العمر بالسنوات ونوع التجمع

Table 51: Employed Palestinian Population 10 Years and Over by Main Occupation, Sex, Age Groups in Years and Type of Locality

(حضر, Urban)

Main Occupation & Sex	المجموع Total	فئات العمر بالسنوات												المهنة الرئيسية والجنس	
		Age Groups in Years													
		غير مبين Not Stated	+65	64 - 60	59 - 55	54 - 50	49 - 45	44 - 40	39 - 35	34 - 30	29 - 25	24 - 20	19 - 15		14 - 10
Male															ذكور
Legislators and Managers	65	-	-	2	6	6	7	14	11	15	3	1	-	-	المشروعون وموظفو الإدارة العليا
Professionals	195	-	-	-	7	13	20	22	44	48	31	10	-	-	المتخصصون
Technicians and Associate Professionals	98	-	-	-	4	1	8	18	13	16	23	13	2	-	الفنيون والمتخصصون المساعدون
Clerks	52	-	-	1	3	1	4	10	13	11	8	1	-	-	الكتيبة
Services and Sales Workers	286	-	15	12	17	8	20	24	33	46	53	43	15	-	العاملون في الخدمات والباعة في المحلات التجارية والأسواق
Skilled Agricultural and Fishery Workers	207	-	83	36	18	11	8	6	7	9	15	10	4	-	العمال المهرة في الزراعة وصيد الأسماك
Crafts and Related Workers	703	-	-	6	7	17	26	52	88	165	157	130	53	2	العاملون في الحرف وما إليها من المهن
Plant, Machine Operators and Assemblers	165	-	1	4	2	6	14	23	29	31	37	13	5	-	مشغلو الآلات ومجموعها
Elementary Occupations	732	-	10	8	11	16	31	61	86	103	153	177	71	5	المهن الأولية
Not Stated	3	-	-	-	-	-	-	-	-	-	2	1	-	-	غير مبين
Total	2506	-	109	69	75	79	138	230	324	444	482	399	150	7	المجموع

جدول (51 تابع): السكان الفلسطينيين 10 سنوات فأكثر المشتغلون حسب المهنة الرئيسية والجنس وفئات العمر بالسنوات ونوع التجمع

Table (51 Cont.): Employed Palestinian Population 10 Years and Over by Main Occupation, Sex, Age Groups in Years and Type of Locality (Urban, حضر)

Main Occupation & Sex	المجموع Total	فئات العمر بالسنوات												المهنة الرئيسية والجنس	
		Age Groups in Years													
		غير مبين Not Stated	+65	64 - 60	59 - 55	54 - 50	49 - 45	44 - 40	39 - 35	34 - 30	29 - 25	24 - 20	19 - 15		14 - 10
Female															إناث
Legislators and Managers	11	-	-	-	-	2	3	1	1	1	1	2	-	-	المشروعون وموظفو الإدارة العليا
Professionals	111	-	-	-	1	2	12	14	22	26	17	17	-	-	المتخصصون
Technicians and Associate Professionals	48	-	-	-	1	3	4	4	6	11	13	5	1	-	الفنيون والمتخصصون المساعدون
Clerks	27	-	-	-	-	-	1	1	2	4	11	8	-	-	الكتيبة
Services and Sales Workers	23	-	1	1	2	1	-	4	3	2	6	3	-	-	العاملون في الخدمات والباعة في المحلات التجارية والأسواق
Skilled Agricultural and Fishery Workers	73	-	17	8	9	12	5	4	5	5	5	3	-	-	العمال المهرة في الزراعة وصيد الأسماك
Crafts and Related Workers	52	-	1	-	-	3	4	6	16	12	8	1	1	-	العاملون في الحرف وما إليها من المهن
Plant, Machine Operators and Assemblers	1	-	-	-	-	-	-	-	1	-	-	-	-	-	مشغلو الآلات ومجموعها
Elementary Occupations	18	-	-	-	1	2	3	2	2	3	3	2	-	-	المهن الأولية
Not Stated	-	-	-	-	-	-	-	-	-	-	-	-	-	-	غير مبين
Total	364	-	19	9	14	25	32	36	58	64	64	41	2	-	المجموع

جدول (51 تابع): السكان الفلسطينيين 10 سنوات فأكثر المشتغلون حسب المهنة الرئيسية والجنس وفئات العمر بالسنوات ونوع التجمع

Table (51 Cont.): Employed Palestinian Population 10 Years and Over by Main Occupation, Sex, Age Groups in Years and Type of Locality (Urban, حضر)

Main Occupation & Sex	المجموع Total	فئات العمر بالسنوات												المهنة الرئيسية والجنس	
		غير مبين Not Stated	+65	64 - 60	59 - 55	54 - 50	49 - 45	44 - 40	39 - 35	34 - 30	29 - 25	24 - 20	19 - 15		14 - 10
Both Sexes															كلا الجنسين
Legislators and Managers	76	-	-	2	6	8	10	15	12	16	4	3	-	-	المشروعون وموظفو الإدارة العليا
Professionals	306	-	-	-	8	15	32	36	66	74	48	27	-	-	المتخصصون
Technicians and Associate Professionals	146	-	-	-	5	4	12	22	19	27	36	18	3	-	الفنيون والمتخصصون المساعدون
Clerks	79	-	-	1	3	1	5	11	15	15	19	9	-	-	الكتابة
Services and Sales Workers	309	-	16	13	19	9	20	28	36	48	59	46	15	-	العاملون في الخدمات والباعة في المحلات التجارية والأسواق
Skilled Agricultural and Fishery Workers	280	-	100	44	27	23	13	10	12	14	20	13	4	-	العمال المهرة في الزراعة وصيد الأسماك
Crafts and Related Workers	755	-	1	6	7	20	30	58	104	177	165	131	54	2	العاملون في الحرف وما إليها من المهن
Plant, Machine Operators and Assemblers	166	-	1	4	2	6	14	23	30	31	37	13	5	-	مشغلو الآلات ومجموعها
Elementary Occupations	750	-	10	8	12	18	34	63	88	106	156	179	71	5	المهن الأولية
Not Stated	3	-	-	-	-	-	-	-	-	-	2	1	-	-	غير مبين
Total	2870	-	128	78	89	104	170	266	382	508	546	440	152	7	المجموع

جدول (51 تابع): السكان الفلسطينيين 10 سنوات فأكثر المشتغلون حسب المهنة الرئيسية والجنس وفئات العمر بالسنوات ونوع التجمع

Table (51 Cont.): Employed Palestinian Population 10 Years and Over by Main Occupation, Sex, Age Groups in Years and Type of Locality

(ريف, Rural)

المجموع Total	فئات العمر بالسنوات													المهنة الرئيسية والجنس	
	غير مبين Not Stated	+65	64 - 60	59 - 55	54 - 50	49 - 45	44 - 40	39 - 35	34 - 30	29 - 25	24 - 20	19 - 15	14 - 10		
Male															ذكور
Legislators and Managers	131	1	1	2	6	14	11	21	27	27	12	8	1	-	المشروعون وموظفو الإدارة العليا
Professionals	491	2	-	1	8	20	58	93	118	92	77	22	-	-	المتخصصون
Technicians and Associate Professionals	229	1	5	1	7	5	19	37	35	34	37	42	6	-	الفنيون والمتخصصون المساعدون
Clerks	145	-	-	-	-	5	5	23	36	27	27	22	-	-	الكتابة
Services and Sales Workers	807	3	26	19	27	21	40	58	76	125	157	186	64	5	العاملون في الخدمات والباعة في المحلات التجارية والأسواق
Skilled Agricultural and Fishery Workers	851	1	320	99	64	52	45	40	36	42	54	40	43	15	العمال المهرة في الزراعة وصيد الأسماك
Crafts and Related Workers	1350	-	6	14	19	28	65	123	170	257	285	260	114	9	العاملون في الحرف وما إليها من المهن
Plant, Machine Operators and Assemblers	362	-	-	3	4	14	21	48	56	73	61	63	19	-	مشغلو الآلات ومجموعها
Elementary Occupations	1866	-	21	16	21	48	75	131	213	294	377	414	250	6	المهن الأولية
Not Stated	11	-	-	-	1	-	-	-	1	4	3	1	-	1	غير مبين
Total	6243	8	379	155	157	207	339	574	768	975	1090	1058	497	36	المجموع

جدول (51 تابع): السكان الفلسطينيين 10 سنوات فأكثر المشتغلون حسب المهنة الرئيسية والجنس وفئات العمر بالسنوات ونوع التجمع

Table (51 Cont.): Employed Palestinian Population 10 Years and Over by Main Occupation, Sex, Age Groups in Years and Type of Locality (Rural, ريف)

Main Occupation & Sex	المجموع Total	فئات العمر بالسنوات												المهنة الرئيسية والجنس	
		Age Groups in Years													
		غير مبين Not Stated	+65	64 - 60	59 - 55	54 - 50	49 - 45	44 - 40	39 - 35	34 - 30	29 - 25	24 - 20	19 - 15		14 - 10
Female															إناث
Legislators and Managers	12	-	-	-	-	1	3	2	4	1	1	-	-	-	المشروعون وموظفو الإدارة العليا
Professionals	167	-	-	-	-	3	11	18	26	37	44	28	-	-	المتخصصون
Technicians and Associate Professionals	86	-	-	-	1	2	6	9	15	19	22	10	2	-	الفنيون والمتخصصون المساعدون
Clerks	53	-	-	-	-	-	-	3	11	7	17	14	1	-	الكتيبة
Services and Sales Workers	34	-	-	2	1	-	3	4	4	8	7	5	-	-	العاملون في الخدمات والباعة في المحلات التجارية والأسواق
Skilled Agricultural and Fishery Workers	388	-	83	42	36	26	36	34	43	35	22	19	11	1	العمال المهرة في الزراعة وصيد الأسماك
Crafts and Related Workers	284	-	1	-	5	7	7	15	32	54	59	58	44	2	العاملون في الحرف وما إليها من المهن
Plant, Machine Operators and Assemblers	-	-	-	-	-	-	-	-	-	-	-	-	-	-	مشغلو الآلات ومجموعها
Elementary Occupations	33	-	1	4	2	4	4	7	6	4	-	1	-	-	المهن الأولية
Not Stated	1	-	-	-	-	-	-	-	-	-	-	-	-	1	غير مبين
Total	1058	-	85	48	45	43	70	92	141	165	172	135	58	4	المجموع

جدول (51 تابع): السكان الفلسطينيين 10 سنوات فأكثر المشتغلون حسب المهنة الرئيسية والجنس وفئات العمر بالسنوات ونوع التجمع

Table (51 Cont.): Employed Palestinian Population 10 Years and Over by Main Occupation, Sex, Age Groups in Years and Type of Locality

(ريف, Rural)

Main Occupation & Sex	المجموع Total	فئات العمر بالسنوات												المهنة الرئيسية والجنس		
		Age Groups in Years														
		غير مبين Not Stated	+65	64 - 60	59 - 55	54 - 50	49 - 45	44 - 40	39 - 35	34 - 30	29 - 25	24 - 20	19 - 15		14 - 10	
Both Sexes																كلا الجنسين
Legislators and Managers	143	1	1	2	6	15	14	23	31	28	13	8	1	-	-	المشروعون وموظفو الإدارة العليا
Professionals	658	2	-	1	8	23	69	111	144	129	121	50	-	-	-	المتخصصون
Technicians and Associate Professionals	315	1	5	1	8	7	25	46	50	53	59	52	8	-	-	الفنيون والمتخصصون المساعدون
Clerks	198	-	-	-	-	5	5	26	47	34	44	36	1	-	-	الكتيبة
Services and Sales Workers	841	3	26	21	28	21	43	62	80	133	164	191	64	5	5	العاملون في الخدمات والباعة في المحلات التجارية والأسواق
Skilled Agricultural and Fishery Workers	1239	1	403	141	100	78	81	74	79	77	76	59	54	16	16	العمال المهرة في الزراعة وصيد الأسماك
Crafts and Related Workers	1634	-	7	14	24	35	72	138	202	311	344	318	158	11	11	العاملون في الحرف وما إليها من المهن
Plant, Machine Operators and Assemblers	362	-	-	3	4	14	21	48	56	73	61	63	19	-	-	مشغلو الآلات ومجموعها
Elementary Occupations	1899	-	22	20	23	52	79	138	219	298	377	415	250	6	6	المهن الأولية
Not Stated	12	-	-	-	1	-	-	-	1	4	3	1	-	2	2	غير مبين
Total	7301	8	464	203	202	250	409	666	909	1140	1262	1193	555	40	40	المجموع

جدول (51 تابع): السكان الفلسطينيين 10 سنوات فأكثر المشتغلون حسب المهنة الرئيسية والجنس وفئات العمر بالسنوات ونوع التجمع

Table (51 Cont.): Employed Palestinian Population 10 Years and Over by Main Occupation, Sex, Age Groups in Years and Type of Locality

(المجموع Total)

Main Occupation & Sex	المجموع Total	فئات العمر بالسنوات												المهنة الرئيسية والجنس	
		غير مبين Not Stated	+65	64 - 60	59 - 55	54 - 50	49 - 45	44 - 40	39 - 35	34 - 30	29 - 25	24 - 20	19 - 15		14 - 10
Male															ذكور
Legislators and Managers	196	1	1	4	12	20	18	35	38	42	15	9	1	-	المشروعون وموظفو الإدارة العليا
Professionals	686	2	-	1	15	33	78	115	162	140	108	32	-	-	المتخصصون
Technicians and Associate Professionals	327	1	5	1	11	6	27	55	48	50	60	55	8	-	الفنيون والمتخصصون المساعدون
Clerks	197	-	-	1	3	6	9	33	49	38	35	23	-	-	الكتابة
Services and Sales Workers	1093	3	41	31	44	29	60	82	109	171	210	229	79	5	العاملون في الخدمات والباعة في المحلات التجارية والأسواق
Skilled Agricultural and Fishery Workers	1058	1	403	135	82	63	53	46	43	51	69	50	47	15	العمال المهرة في الزراعة وصيد الأسماك
Crafts and Related Workers	2053	-	6	20	26	45	91	175	258	422	442	390	167	11	العاملون في الحرف وما إليها من المهن
Plant, Machine Operators and Assemblers	527	-	1	7	6	20	35	71	85	104	98	76	24	-	مشغلو الآلات ومجموعها
Elementary Occupations	2598	-	31	24	32	64	106	192	299	397	530	591	321	11	المهن الأولية
Not Stated	14	-	-	-	1	-	-	-	1	4	5	2	-	1	غير مبين
Total	8749	8	488	224	232	286	477	804	1092	1419	1572	1457	647	43	المجموع

جدول (51 تابع): السكان الفلسطينيين 10 سنوات فأكثر المشتغلون حسب المهنة الرئيسية والجنس وفئات العمر بالسنوات ونوع التجمع

Table (51 Cont.): Employed Palestinian Population 10 Years and Over by Main Occupation, Sex, Age Groups in Years and Type of Locality

(المجموع Total)

Main Occupation & Sex	المجموع Total	فئات العمر بالسنوات												المهنة الرئيسية والجنس	
		غير مبين Not Stated	+65	64 - 60	59 - 55	54 - 50	49 - 45	44 - 40	39 - 35	34 - 30	29 - 25	24 - 20	19 - 15		14 - 10
Female															إناث
Legislators and Managers	23	-	-	-	-	3	6	3	5	2	2	2	-	-	المشروعون وموظفو الإدارة العليا
Professionals	278	-	-	-	1	5	23	32	48	63	61	45	-	-	المتخصصون
Technicians and Associate Professionals	134	-	-	-	2	5	10	13	21	30	35	15	3	-	الفنيون والمتخصصون المساعدون
Clerks	80	-	-	-	-	-	1	4	13	11	28	22	1	-	الكتابة
Services and Sales Workers	57	-	1	3	3	1	3	8	7	10	13	8	-	-	العاملون في الخدمات والباعة في المحلات التجارية والأسواق
Skilled Agricultural and Fishery Workers	461	-	100	50	45	38	41	38	48	40	27	22	11	1	العمال المهرة في الزراعة وصيد الأسماك
Crafts and Related Workers	336	-	2	-	5	10	11	21	48	66	67	59	45	2	العاملون في الحرف وما إليها من المهن
Plant, Machine Operators and Assemblers	1	-	-	-	-	-	-	-	1	-	-	-	-	-	مشغلو الآلات ومجموعها
Elementary Occupations	51	-	1	4	3	6	7	9	8	7	3	3	-	-	المهن الأولية
Not Stated	1	-	-	-	-	-	-	-	-	-	-	-	-	1	غير مبين
Total	1422	-	104	57	59	68	102	128	199	229	236	176	60	4	المجموع

جدول (51 تابع): السكان الفلسطينيين 10 سنوات فأكثر المشتغلون حسب المهنة الرئيسية والجنس وفئات العمر بالسنوات ونوع التجمع

Table (51 Cont.): Employed Palestinian Population 10 Years and Over by Main Occupation, Sex, Age Groups in Years and Type of Locality

(المجموع Total)

Main Occupation & Sex	المجموع Total	فئات العمر بالسنوات												المهنة الرئيسية والجنس	
		غير مبين Not Stated	+65	64 - 60	59 - 55	54 - 50	49 - 45	44 - 40	39 - 35	34 - 30	29 - 25	24 - 20	19 - 15		14 - 10
Both Sexes															كلا الجنسين
Legislators and Managers	219	1	1	4	12	23	24	38	43	44	17	11	1	-	المشروعون وموظفو الإدارة العليا
Professionals	964	2	-	1	16	38	101	147	210	203	169	77	-	-	المتخصصون
Technicians and Associate Professionals	461	1	5	1	13	11	37	68	69	80	95	70	11	-	الفنيون والمتخصصون المساعدون
Clerks	277	-	-	1	3	6	10	37	62	49	63	45	1	-	الكتابة
Services and Sales Workers	1150	3	42	34	47	30	63	90	116	181	223	237	79	5	العاملون في الخدمات والباعة في المحلات التجارية والأسواق
Skilled Agricultural and Fishery Workers	1519	1	503	185	127	101	94	84	91	91	96	72	58	16	العمال المهرة في الزراعة وصيد الأسماك
Crafts and Related Workers	2389	-	8	20	31	55	102	196	306	488	509	449	212	13	العاملون في الحرف وما إليها من المهن
Plant, Machine Operators and Assemblers	528	-	1	7	6	20	35	71	86	104	98	76	24	-	مشغلو الآلات ومجموعها
Elementary Occupations	2649	-	32	28	35	70	113	201	307	404	533	594	321	11	المهن الأولية
Not Stated	15	-	-	-	1	-	-	-	1	4	5	2	-	2	غير مبين
Total	10171	8	592	281	291	354	579	932	1291	1648	1808	1633	707	47	المجموع

جدول 52: السكان الفلسطينيون 10 سنوات فأكثر المشتغلون حسب النشاط الاقتصادي والجنس وفئات العمر بالسنوات ونوع التجمع

Table 52: Employed Palestinian Population 10 Years and Over by Economic Activity, Sex, Age Groups in Years and Type of Locality (Urban, حضر)

Economic Activity & Sex	المجموع Total	فئات العمر بالسنوات												النشاط الاقتصادي والجنس	
		غير مبين Not Stated	+65	64 - 60	59 - 55	54 - 50	49 - 45	44 - 40	39 - 35	34 - 30	29 - 25	24 - 20	19 - 15		14 - 10
Male															ذكور
Agriculture, Hunting and Forestry	229	-	86	38	19	12	8	10	10	12	19	11	4	-	الزراعة والصيد والحراجه
Fishing	-	-	-	-	-	-	-	-	-	-	-	-	-	-	صيد الاسماك
Mining and Quarrying	5	-	-	-	-	-	1	1	1	-	-	-	2	-	التعدين واستغلال المحاجر
Manufacturing	271	-	-	3	5	8	19	26	34	61	51	44	19	1	الصناعات التحويلية
Electricity, Gas and Water Supply	2	-	-	-	-	-	-	1	1	-	-	-	-	-	امدادات الكهرباء والغاز و امدادات المياه
Construction	1075	-	1	6	9	24	40	78	129	201	245	248	91	3	الإنشاءات
Whole sale and Retail Trade	277	-	14	10	14	9	19	31	43	44	47	27	16	3	تجارة الجملة والتجزئه
Hotels and Restaurants	36	-	1	-	1	1	1	3	4	7	4	9	5	-	الفنادق والمطاعم
Transport, Storage and Communication	111	-	-	4	5	4	7	20	21	22	21	4	3	-	النقل والتخزين والاتصالات
Financial Intermediation	20	-	-	-	-	2	1	-	4	7	3	3	-	-	الوساطة المالية
Real-estate, Renting and Business Activities	26	-	-	1	-	-	2	3	8	5	3	4	-	-	الانشطة العقارية والإيجارية وأنشطة المشاريع التجارية
Public Administration and Defense	254	-	6	4	10	6	18	31	35	44	52	38	10	-	الإدارة العامة والدفاع والضمان الاجتماعي الاجباري
Education	118	-	-	-	8	10	15	14	26	29	12	4	-	-	التعليم
Health and Social Work	31	-	-	-	1	3	5	6	1	3	11	1	-	-	الصحة والعمل الاجتماعي
Other Community Social and Personal service Activities	43	-	1	3	3	-	1	4	5	8	12	6	-	-	أنشطة الخدمة المجتمعية والاجتماعية والشخصية الأخرى
Private Households with Employed Persons	-	-	-	-	-	-	-	-	-	-	-	-	-	-	الأسر الخاصة التي تعين أفراد أداء الأعمال المنزلية
Extraterritorial Organizations and Bodies	3	-	-	-	-	-	1	-	1	1	-	-	-	-	المنظمات والهيئات غير الإقليمية
Not Stated	5	-	-	-	-	-	-	2	1	-	2	-	-	-	غير مبين
Total	2506	-	109	69	75	79	138	230	324	444	482	399	150	7	المجموع

جدول (52 تابع): السكان الفلسطينيون 10 سنوات فأكثر المشتغلون حسب النشاط الاقتصادي والجنس وفئات العمر بالسنوات ونوع التجمع

Table (52 Cont.): Employed Palestinian Population 10 Years and Over by Economic Activity, Sex, Age Groups in Years and Type of Locality (Urban, حضر)

Economic Activity & Sex	المجموع Total	فئات العمر بالسنوات												النشاط الاقتصادي والجنس		
		Age Groups in Years	غير مبين Not Stated	+65	64 - 60	59 - 55	54 - 50	49 - 45	44 - 40	39 - 35	34 - 30	29 - 25	24 - 20		19 - 15	14 - 10
Female																إناث
Agriculture, Hunting and Forestry	73	-	17	8	9	12	5	4	5	5	5	3	-	-	-	الزراعة والصيد والحراجه
Fishing	-	-	-	-	-	-	-	-	-	-	-	-	-	-	-	صيد الاسماك
Mining and Quarrying	-	-	-	-	-	-	-	-	-	-	-	-	-	-	-	التعدين واستغلال المحاجر
Manufacturing	54	-	1	-	-	3	4	6	16	12	9	2	1	-	-	الصناعات التحويلية
Electricity, Gas and Water Supply	-	-	-	-	-	-	-	-	-	-	-	-	-	-	-	امدادات الكهرباء والغاز و امدادات المياه
Construction	1	-	-	-	-	-	-	-	-	-	-	1	-	-	-	الإنشاءات
Whole sale and Retail Trade	13	-	1	1	2	1	-	1	1	1	5	-	-	-	-	تجارة الجملة والتجزئه
Hotels and Restaurants	-	-	-	-	-	-	-	-	-	-	-	-	-	-	-	الفنادق والمطاعم
Transport, Storage and Communication	-	-	-	-	-	-	-	-	-	-	-	-	-	-	-	النقل والتخزين والاتصالات
Financial Intermediation	2	-	-	-	-	-	-	-	-	-	1	1	-	-	-	الوساطة المالية
Real-estate, Renting and Business Activities	7	-	-	-	-	-	-	-	3	-	2	2	-	-	-	الانشطة العقارية والإيجارية وأنشطة المشاريع التجارية
Public Administration and Defense	47	-	-	-	-	2	2	5	5	10	8	15	-	-	-	الإدارة العامة والدفاع والضمان الاجتماعي الاجباري
Education	140	-	-	-	3	6	19	17	26	31	23	14	1	-	-	التعليم
Health and Social Work	17	-	-	-	-	1	2	3	1	3	4	3	-	-	-	الصحة والعمل الاجتماعي
Other Community Social and Personal service Activities	8	-	-	-	-	-	-	-	1	2	5	-	-	-	-	أنشطة الخدمة المجتمعية والاجتماعية والشخصية الأخرى
Private Households with Employed Persons	-	-	-	-	-	-	-	-	-	-	-	-	-	-	-	الأسر الخاصة التي تعين أفراد لأداء الأعمال المنزلية
Extraterritorial Organizations and Bodies	-	-	-	-	-	-	-	-	-	-	-	-	-	-	-	المنظمات والهيئات غير الإقليمية
Not Stated	2	-	-	-	-	-	-	-	-	-	2	-	-	-	-	غير مبين
Total	364	-	19	9	14	25	32	36	58	64	64	41	2	-	-	المجموع

جدول (52 تابع): السكان الفلسطينيون 10 سنوات فأكثر المشتغلون حسب النشاط الاقتصادي والجنس وفئات العمر بالسنوات ونوع التجمع

Table (52 Cont.): Employed Palestinian Population 10 Years and Over by Economic Activity, Sex, Age Groups in Years and Type of Locality (Urban, حضر)

Economic Activity & Sex	المجموع Total	فئات العمر بالسنوات											النشاط الاقتصادي والجنس			
		Age Groups in Years	غير مبين Not Stated	+65	64 - 60	59 - 55	54 - 50	49 - 45	44 - 40	39 - 35	34 - 30	29 - 25		24 - 20	19 - 15	14 - 10
Both Sexes																كلا الجنسين
Agriculture, Hunting and Forestry	302	-	103	46	28	24	13	14	15	17	24	14	4	-	-	الزراعة والصيد والحراجه
Fishing	-	-	-	-	-	-	-	-	-	-	-	-	-	-	-	صيد الاسماك
Mining and Quarrying	5	-	-	-	-	-	1	1	1	-	-	-	2	-	-	التعدين واستغلال المحاجر
Manufacturing	325	-	1	3	5	11	23	32	50	73	60	46	20	1	-	الصناعات التحويلية
Electricity, Gas and Water Supply	2	-	-	-	-	-	-	1	1	-	-	-	-	-	-	امدادات الكهرباء والغاز و امدادات المياه
Construction	1076	-	1	6	9	24	40	78	129	201	245	249	91	3	-	الإنشاءات
Whole sale and Retail Trade	290	-	15	11	16	10	19	32	44	45	52	27	16	3	-	تجارة الجملة والتجزئه
Hotels and Restaurants	36	-	1	-	1	1	1	3	4	7	4	9	5	-	-	الفنادق والمطاعم
Transport, Storage and Communication	111	-	-	4	5	4	7	20	21	22	21	4	3	-	-	النقل والتخزين والاتصالات
Financial Intermediation	22	-	-	-	-	2	1	-	4	7	4	4	-	-	-	الوساطة المالية
Real-estate, Renting and Business Activities	33	-	-	1	-	-	2	3	11	5	5	6	-	-	-	الانشطة العقارية والإيجارية وأنشطة المشاريع التجارية
Public Administration and Defense	301	-	6	4	10	8	20	36	40	54	60	53	10	-	-	الإدارة العامة والدفاع والضمان الاجتماعي الاجباري
Education	258	-	-	-	11	16	34	31	52	60	35	18	1	-	-	التعليم
Health and Social Work	48	-	-	-	1	4	7	9	2	6	15	4	-	-	-	الصحة والعمل الاجتماعي
Other Community Social and Personal service Activities	51	-	1	3	3	-	1	4	6	10	17	6	-	-	-	أنشطة الخدمة المجتمعية والاجتماعية والشخصية الأخرى
Private Households with Employed Persons	-	-	-	-	-	-	-	-	-	-	-	-	-	-	-	الأسر الخاصة التي تعين أفراد أداء الأعمال المنزلية
Extraterritorial Organizations and Bodies	3	-	-	-	-	-	1	-	1	1	-	-	-	-	-	المنظمات والهيئات غير الإقليمية
Not Stated	7	-	-	-	-	-	-	2	1	-	4	-	-	-	-	غير مبين
Total	2870	-	128	78	89	104	170	266	382	508	546	440	152	7	-	المجموع

جدول (52 تابع): السكان الفلسطينيون 10 سنوات فأكثر المشتغلون حسب النشاط الاقتصادي والجنس وفئات العمر بالسنوات ونوع التجمع

Table (52 Cont.): Employed Palestinian Population 10 Years and Over by Economic Activity, Sex, Age Groups in Years and Type of Locality

Economic Activity & Sex	المجموع Total	Age Groups in Years													النشاط الاقتصادي والجنس
		غير مبين Not Stated	+65	64 - 60	59 - 55	54 - 50	49 - 45	44 - 40	39 - 35	34 - 30	29 - 25	24 - 20	19 - 15	14 - 10	
Male															ذكور
Agriculture, Hunting and Forestry	976	1	329	102	67	57	49	54	47	63	70	55	67	15	الزراعة والصيد والحراجة
Fishing	-	-	-	-	-	-	-	-	-	-	-	-	-	-	صيد الاسماك
Mining and Quarrying	20	-	-	1	1	-	2	3	-	4	2	3	4	-	التعدين واستغلال المحاجر
Manufacturing	1093	1	5	7	8	25	38	72	126	185	244	247	126	9	الصناعات التحويلية
Electricity, Gas and Water Supply	5	-	-	-	-	-	2	-	-	2	1	-	-	-	امدادات الكهرباء والغاز و امدادات المياه
Construction	1942	-	9	18	22	44	93	166	235	343	405	409	193	5	الإنشاءات
Whole sale and Retail Trade	535	2	29	18	23	19	32	54	62	95	76	80	39	6	تجارة الجملة والتجزئة
Hotels and Restaurants	81	1	-	-	1	2	1	-	7	15	21	22	11	-	الفنادق والمطاعم
Transport, Storage and Communication	248	-	-	2	1	12	16	44	50	48	43	27	5	-	النقل والتخزين والاتصالات
Financial Intermediation	48	-	-	-	-	-	4	12	7	13	9	2	1	-	الوساطة المالية
Real-estate, Renting and Business Activities	85	-	1	2	5	1	7	13	9	14	17	13	3	-	الانشطة العقارية والإيجارية وأنشطة المشاريع التجارية
Public Administration and Defense	614	1	3	4	6	16	32	41	89	94	124	162	42	-	الإدارة العامة والدفاع والضمان الاجتماعي الاجباري
Education	394	2	-	1	15	20	52	90	92	60	46	15	1	-	التعليم
Health and Social Work	70	-	1	-	2	2	4	10	15	15	16	4	1	-	الصحة والعمل الاجتماعي
Other Community Social and Personal service Activities	102	-	2	-	3	8	7	14	17	19	15	13	4	-	أنشطة الخدمة المجتمعية والاجتماعية والشخصية الأخرى
Private Households with Employed Persons	-	-	-	-	-	-	-	-	-	-	-	-	-	-	الأسر الخاصة التي تعين أفراد أداء الأعمال المنزلية
Extraterritorial Organizations and Bodies	4	-	-	-	-	1	-	-	2	-	-	1	-	-	المنظمات والهيئات غير الإقليمية
Not Stated	26	-	-	-	3	-	-	1	10	5	1	5	-	1	غير مبين
Total	6243	8	379	155	157	207	339	574	768	975	1090	1058	497	36	المجموع

جدول (52 تابع): السكان الفلسطينيون 10 سنوات فأكثر المشتغلون حسب النشاط الاقتصادي والجنس وفئات العمر بالسنوات ونوع التجمع

Table (52 Cont.): Employed Palestinian Population 10 Years and Over by Economic Activity, Sex, Age Groups in Years and Type of Locality (Rural, ريف)

Economic Activity & Sex	المجموع Total	Age Groups in Years											النشاط الاقتصادي والجنس		
		غير مبيّن Not Stated	+65	64 - 60	59 - 55	54 - 50	49 - 45	44 - 40	39 - 35	34 - 30	29 - 25	24 - 20		19 - 15	14 - 10
Female															إناث
Agriculture, Hunting and Forestry	399	-	83	45	37	27	36	36	45	37	22	19	11	1	الزراعة والصيد والحراجة
Fishing	-	-	-	-	-	-	-	-	-	-	-	-	-	-	صيد الأسماك
Mining and Quarrying	-	-	-	-	-	-	-	-	-	-	-	-	-	-	التعدين واستغلال المحاجر
Manufacturing	282	-	1	1	5	8	7	15	31	55	57	56	44	2	الصناعات التحويلية
Electricity, Gas and Water Supply	-	-	-	-	-	-	-	-	-	-	-	-	-	-	امدادات الكهرباء والغاز و امدادات المياه
Construction	-	-	-	-	-	-	-	-	-	-	-	-	-	-	الإنشاءات
Whole sale and Retail Trade	20	-	-	1	1	-	3	4	5	2	3	1	-	-	تجارة الجملة والتجزئة
Hotels and Restaurants	1	-	-	-	-	-	-	-	-	1	-	-	-	-	الفنادق والمطاعم
Transport, Storage and Communication	-	-	-	-	-	-	-	-	-	-	-	-	-	-	النقل والتخزين والاتصالات
Financial Intermediation	3	-	-	-	-	-	-	-	2	1	-	-	-	-	الوساطة المالية
Real-estate, Renting and Business Activities	10	-	1	-	-	2	-	2	2	-	1	1	1	-	الانشطة العقارية والإيجارية وأنشطة المشاريع التجارية
Public Administration and Defense	70	-	-	-	-	-	-	5	13	10	27	15	-	-	الإدارة العامة والدفاع والضمان الاجتماعي الاجباري
Education	207	-	-	-	2	6	21	19	38	42	46	31	2	-	التعليم
Health and Social Work	58	-	-	1	-	-	3	11	5	14	14	10	-	-	الصحة والعمل الاجتماعي
Other Community Social and Personal service Activities	7	-	-	-	-	-	-	-	-	3	2	2	-	-	أنشطة الخدمة المجتمعية والاجتماعية والشخصية الأخرى
Private Households with Employed Persons	-	-	-	-	-	-	-	-	-	-	-	-	-	-	الأسر الخاصة التي تعين أفراد لأداء الأعمال المنزلية
Extraterritorial Organizations and Bodies	-	-	-	-	-	-	-	-	-	-	-	-	-	-	المنظمات والهيئات غير الإقليمية
Not Stated	1	-	-	-	-	-	-	-	-	-	-	-	-	1	غير مبيّن
Total	1058	-	85	48	45	43	70	92	141	165	172	135	58	4	المجموع

جدول (52 تابع): السكان الفلسطينيون 10 سنوات فأكثر المشتغلون حسب النشاط الاقتصادي والجنس وفئات العمر بالسنوات ونوع التجمع

Table (52 Cont.): Employed Palestinian Population 10 Years and Over by Economic Activity, Sex, Age Groups in Years and Type of Locality (Rural, ريف)

Economic Activity & Sex	المجموع Total	Age Groups in Years											النشاط الاقتصادي والجنس			
		غير مبين Not Stated	+65	64 - 60	59 - 55	54 - 50	49 - 45	44 - 40	39 - 35	34 - 30	29 - 25	24 - 20		19 - 15	14 - 10	
Both Sexes																كلا الجنسين
Agriculture, Hunting and Forestry	1375	1	412	147	104	84	85	90	92	100	92	74	78	16		الزراعة والصيد والحراجة
Fishing	-	-	-	-	-	-	-	-	-	-	-	-	-	-		صيد الاسماك
Mining and Quarrying	20	-	-	1	1	-	2	3	-	4	2	3	4	-		التعدين واستغلال المحاجر
Manufacturing	1375	1	6	8	13	33	45	87	157	240	301	303	170	11		الصناعات التحويلية
Electricity, Gas and Water Supply	5	-	-	-	-	-	2	-	-	2	1	-	-	-		امدادات الكهرباء والغاز و امدادات المياه
Construction	1942	-	9	18	22	44	93	166	235	343	405	409	193	5		الإنشاءات
Whole sale and Retail Trade	555	2	29	19	24	19	35	58	67	97	79	81	39	6		تجارة الجملة والتجزئة
Hotels and Restaurants	82	1	-	-	1	2	1	-	7	16	21	22	11	-		الفنادق والمطاعم
Transport, Storage and Communication	248	-	-	2	1	12	16	44	50	48	43	27	5	-		النقل والتخزين والاتصالات
Financial Intermediation	51	-	-	-	-	-	4	12	9	14	9	2	1	-		الوساطة المالية
Real-estate, Renting and Business Activities	95	-	2	2	5	3	7	15	11	14	18	14	4	-		الانشطة العقارية والإيجارية وأنشطة المشاريع التجارية
Public Administration and Defense	684	1	3	4	6	16	32	46	102	104	151	177	42	-		الإدارة العامة والدفاع والضمان الاجتماعي الاجباري
Education	601	2	-	1	17	26	73	109	130	102	92	46	3	-		التعليم
Health and Social Work	128	-	1	1	2	2	7	21	20	29	30	14	1	-		الصحة والعمل الاجتماعي
Other Community Social and Personal service Activities	109	-	2	-	3	8	7	14	17	22	17	15	4	-		أنشطة الخدمة المجتمعية والاجتماعية والشخصية الأخرى
Private Households with Employed Persons	-	-	-	-	-	-	-	-	-	-	-	-	-	-		الأسر الخاصة التي تعين أفراد أداء الأعمال المنزلية
Extraterritorial Organizations and Bodies	4	-	-	-	-	1	-	-	2	-	-	1	-	-		المنظمات والهيئات غير الإقليمية
Not Stated	27	-	-	-	3	-	-	1	10	5	1	5	-	2		غير مبين
Total	7301	8	464	203	202	250	409	666	909	1140	1262	1193	555	40		المجموع

جدول (52 تابع): السكان الفلسطينيون 10 سنوات فأكثر المشتغلون حسب النشاط الاقتصادي والجنس وفئات العمر بالسنوات ونوع التجمع

Table (52 Cont.): Employed Palestinian Population 10 Years and Over by Economic Activity, Sex, Age Groups in Years and Type of Locality (المجموع Total)

Economic Activity & Sex	المجموع Total	فئات العمر بالسنوات											النشاط الاقتصادي والجنس		
		غير مبيّن Not Stated	+65	64 - 60	59 - 55	54 - 50	49 - 45	44 - 40	39 - 35	34 - 30	29 - 25	24 - 20		19 - 15	14 - 10
Male															ذكور
Agriculture, Hunting and Forestry	1205	1	415	140	86	69	57	64	57	75	89	66	71	15	الزراعة والصيد والحراجة
Fishing	-	-	-	-	-	-	-	-	-	-	-	-	-	-	صيد الاسماك
Mining and Quarrying	25	-	-	1	1	-	3	4	1	4	2	3	6	-	التعدين واستغلال المحاجر
Manufacturing	1364	1	5	10	13	33	57	98	160	246	295	291	145	10	الصناعات التحويلية
Electricity, Gas and Water Supply	7	-	-	-	-	-	2	1	1	2	1	-	-	-	امدادات الكهرباء والغاز و امدادات المياه
Construction	3017	-	10	24	31	68	133	244	364	544	650	657	284	8	الإنشاءات
Whole sale and Retail Trade	812	2	43	28	37	28	51	85	105	139	123	107	55	9	تجارة الجملة والتجزئة
Hotels and Restaurants	117	1	1	-	2	3	2	3	11	22	25	31	16	-	الفنادق والمطاعم
Transport, Storage and Communication	359	-	-	6	6	16	23	64	71	70	64	31	8	-	النقل والتخزين والاتصالات
Financial Intermediation	68	-	-	-	-	2	5	12	11	20	12	5	1	-	الوساطة المالية
Real-estate, Renting and Business Activities	111	-	1	3	5	1	9	16	17	19	20	17	3	-	الانشطة العقارية والإيجارية وأنشطة المشاريع التجارية
Public Administration and Defense	868	1	9	8	16	22	50	72	124	138	176	200	52	-	الإدارة العامة والدفاع والضمان الاجتماعي الاجباري
Education	512	2	-	1	23	30	67	104	118	89	58	19	1	-	التعليم
Health and Social Work	101	-	1	-	3	5	9	16	16	18	27	5	1	-	الصحة والعمل الاجتماعي
Other Community Social and Personal service Activities	145	-	3	3	6	8	8	18	22	27	27	19	4	-	أنشطة الخدمة المجتمعية والاجتماعية والشخصية الأخرى
Private Households with Employed Persons	-	-	-	-	-	-	-	-	-	-	-	-	-	-	الأسر الخاصة التي تعين أفراد أداء الأعمال المنزلية
Extraterritorial Organizations and Bodies	7	-	-	-	-	1	1	-	3	1	-	1	-	-	المنظمات والهيئات غير الإقليمية
Not Stated	31	-	-	-	3	-	-	3	11	5	3	5	-	1	غير مبيّن
Total	8749	8	488	224	232	286	477	804	1092	1419	1572	1457	647	43	المجموع

جدول (52 تابع): السكان الفلسطينيون 10 سنوات فأكثر المشتغلون حسب النشاط الاقتصادي والجنس وفئات العمر بالسنوات ونوع التجمع

Table (52 Cont.): Employed Palestinian Population 10 Years and Over by Economic Activity, Sex, Age Groups in Years and Type of Locality (المجموع Total)

Economic Activity & Sex	المجموع Total	Age Groups in Years											النشاط الاقتصادي والجنس		
		غير مبين Not Stated	+65	64 - 60	59 - 55	54 - 50	49 - 45	44 - 40	39 - 35	34 - 30	29 - 25	24 - 20		19 - 15	14 - 10
Female															إناث
Agriculture, Hunting and Forestry	472	-	100	53	46	39	41	40	50	42	27	22	11	1	الزراعة والصيد والحراجة
Fishing	-	-	-	-	-	-	-	-	-	-	-	-	-	-	صيد الاسماك
Mining and Quarrying	-	-	-	-	-	-	-	-	-	-	-	-	-	-	التعدين واستغلال المحاجر
Manufacturing	336	-	2	1	5	11	11	21	47	67	66	58	45	2	الصناعات التحويلية
Electricity, Gas and Water Supply	-	-	-	-	-	-	-	-	-	-	-	-	-	-	امدادات الكهرباء والغاز و امدادات المياه
Construction	1	-	-	-	-	-	-	-	-	-	-	1	-	-	الإنشاءات
Whole sale and Retail Trade	33	-	1	2	3	1	3	5	6	3	8	1	-	-	تجارة الجملة والتجزئة
Hotels and Restaurants	1	-	-	-	-	-	-	-	-	1	-	-	-	-	الفنادق والمطاعم
Transport, Storage and Communication	-	-	-	-	-	-	-	-	-	-	-	-	-	-	النقل والتخزين والاتصالات
Financial Intermediation	5	-	-	-	-	-	-	-	2	1	1	1	-	-	الوساطة المالية
Real-estate, Renting and Business Activities	17	-	1	-	-	2	-	2	5	-	3	3	1	-	الانشطة العقارية والإيجارية وأنشطة المشاريع التجارية
Public Administration and Defense	117	-	-	-	-	2	2	10	18	20	35	30	-	-	الإدارة العامة والدفاع والضمان الاجتماعي الاجباري
Education	347	-	-	-	5	12	40	36	64	73	69	45	3	-	التعليم
Health and Social Work	75	-	-	1	-	1	5	14	6	17	18	13	-	-	الصحة والعمل الاجتماعي
Other Community Social and Personal service Activities	15	-	-	-	-	-	-	-	1	5	7	2	-	-	أنشطة الخدمة المجتمعية والاجتماعية والشخصية الأخرى
Private Households with Employed Persons	-	-	-	-	-	-	-	-	-	-	-	-	-	-	الأسر الخاصة التي تعين أفراد لأداء الأعمال المنزلية
Extraterritorial Organizations and Bodies	-	-	-	-	-	-	-	-	-	-	-	-	-	-	المنظمات والهيئات غير الإقليمية
Not Stated	3	-	-	-	-	-	-	-	-	-	2	-	-	1	غير مبين
Total	1422	-	104	57	59	68	102	128	199	229	236	176	60	4	المجموع

جدول (52 تابع): السكان الفلسطينيون 10 سنوات فأكثر المشتغلون حسب النشاط الاقتصادي والجنس وفئات العمر بالسنوات ونوع التجمع

Table (52 Cont.): Employed Palestinian Population 10 Years and Over by Economic Activity, Sex, Age Groups in Years and Type of Locality
(المجموع Total)

Economic Activity & Sex	المجموع Total	فئات العمر بالسنوات												النشاط الاقتصادي والجنس		
		Age Groups in Years	غير مبين Not Stated	+65	64 - 60	59 - 55	54 - 50	49 - 45	44 - 40	39 - 35	34 - 30	29 - 25	24 - 20		19 - 15	14 - 10
Both Sexes																كلا الجنسين
Agriculture, Hunting and Forestry	1677	1	515	193	132	108	98	104	107	117	116	88	82	16		الزراعة والصيد والحراجه
Fishing	-	-	-	-	-	-	-	-	-	-	-	-	-	-	-	صيد الاسماك
Mining and Quarrying	25	-	-	1	1	-	3	4	1	4	2	3	6	-		التعدين واستغلال المحاجر
Manufacturing	1700	1	7	11	18	44	68	119	207	313	361	349	190	12		الصناعات التحويلية
Electricity, Gas and Water Supply	7	-	-	-	-	-	2	1	1	2	1	-	-	-		امدادات الكهرباء والغاز و امدادات المياه
Construction	3018	-	10	24	31	68	133	244	364	544	650	658	284	8		الإنشاءات
Whole sale and Retail Trade	845	2	44	30	40	29	54	90	111	142	131	108	55	9		تجارة الجملة والتجزئه
Hotels and Restaurants	118	1	1	-	2	3	2	3	11	23	25	31	16	-		الفنادق والمطاعم
Transport, Storage and Communication	359	-	-	6	6	16	23	64	71	70	64	31	8	-		النقل والتخزين والاتصالات
Financial Intermediation	73	-	-	-	-	2	5	12	13	21	13	6	1	-		الوساطة المالية
Real-estate, Renting and Business Activities	128	-	2	3	5	3	9	18	22	19	23	20	4	-		الانشطة العقارية والإيجارية وأنشطة المشاريع التجارية
Public Administration and Defense	985	1	9	8	16	24	52	82	142	158	211	230	52	-		الإدارة العامة والدفاع والضمان الاجتماعي الاجباري
Education	859	2	-	1	28	42	107	140	182	162	127	64	4	-		التعليم
Health and Social Work	176	-	1	1	3	6	14	30	22	35	45	18	1	-		الصحة والعمل الاجتماعي
Other Community Social and Personal service Activities	160	-	3	3	6	8	8	18	23	32	34	21	4	-		أنشطة الخدمة المجتمعية والاجتماعية والشخصية الأخرى
Private Households with Employed Persons	-	-	-	-	-	-	-	-	-	-	-	-	-	-		الأسر الخاصة التي تعين أفراد أداء الأعمال المنزلية
Extraterritorial Organizations and Bodies	7	-	-	-	-	1	1	-	3	1	-	1	-	-		المنظمات والهيئات غير الإقليمية
Not Stated	34	-	-	-	3	-	-	3	11	5	5	5	-	2		غير مبين
Total	10171	8	592	281	291	354	579	932	1291	1648	1808	1633	707	47		المجموع

جدول 53: السكان الفلسطينيين 10 سنوات فأكثر المشغولون حسب فئات العمر بالسنوات والجنس والحالة العملية

Table 53: Employed Palestinian Population 10 Years and Over by Age Groups in Years, Sex and Employment Status

Age and Sex	المجموع Total	الحالة العملية						العمر والجنس
		Employment Status						
		غير مبيّن Not Stated	أخرى Others	يعمل لدى الأسرة دون أجر Unpaid Family Member	مستخدم بأجر Wage Employee	يعمل لحسابه Self Employed	صاحب عمل Employer	
Male								ذكور
10 - 14	43	1	-	17	24	1	-	14 - 10
15 - 19	647	-	2	41	566	34	4	19 - 15
20 - 24	1457	2	1	18	1275	135	26	24 - 20
25 - 29	1572	2	-	20	1282	205	63	29 - 25
30 - 34	1419	-	1	7	1132	213	66	34 - 30
35 - 39	1092	1	-	5	859	174	53	39 - 35
40 - 44	804	-	-	2	591	164	47	44 - 40
45 - 49	477	-	-	7	342	109	19	49 - 45
50 - 54	286	-	-	5	162	113	6	54 - 50
55 - 59	232	-	-	3	94	120	15	59 - 55
60 - 64	224	-	-	7	51	150	16	64 - 60
65+	488	-	-	18	39	384	47	+65
Not Stated	8	-	-	-	5	2	1	غير مبيّن
Total	8749	6	4	150	6422	1804	363	المجموع

جدول (53 تابع): السكان الفلسطينيون 10 سنوات فأكثر المشتغلون حسب فئات العمر بالسنوات والجنس والحالة العملية

Table (53 Cont.): Employed Palestinian Population 10 Years and Over by Age Groups in Years, Sex and Employment Status

العمر والجنس Age and Sex	المجموع Total	الحالة العملية Employment Status					العمر والجنس	
		غير مبيّن Not Stated	أخرى Others	يعمل لدى الأسرة دون أجر Unpaid Family Member	مستخدم بأجر Wage Employee	يعمل لحسابه Self Employed		صاحب عمل Employer
Female								إناث
10 - 14	4	1	-	1	2	-	-	14 - 10
15 - 19	60	1	-	8	49	2	-	19 - 15
20 - 24	176	-	-	14	150	11	1	24 - 20
25 - 29	236	1	-	21	188	20	6	29 - 25
30 - 34	229	1	-	30	171	25	2	34 - 30
35 - 39	199	-	-	31	131	33	4	39 - 35
40 - 44	128	-	-	19	83	23	3	44 - 40
45 - 49	102	-	-	20	56	24	2	49 - 45
50 - 54	68	-	-	13	26	26	3	54 - 50
55 - 59	59	-	-	10	10	37	2	59 - 55
60 - 64	57	-	-	10	4	37	6	64 - 60
65+	104	-	-	9	2	70	23	+65
Not Stated	-	-	-	-	-	-	-	غير مبيّن
Total	1422	4	-	186	872	308	52	المجموع

جدول (53 تابع): السكان الفلسطينيون 10 سنوات فأكثر المشتغلون حسب فئات العمر بالسنوات والجنس والحالة العملية

Table (53 Cont.): Employed Palestinian Population 10 Years and Over by Age Groups in Years, Sex and Employment Status

Age and Sex	المجموع Total	Employment Status					الحالة العملية		العمر والجنس
		غير مبيّن Not Stated	أخرى Others	يعمل لدى الأسرة دون أجر Unpaid Family Member	مستخدم بأجر Wage Employee	يعمل لحسابه Self Employed	صاحب عمل Employer		
Both Sexes									كلا الجنسين
10 - 14	47	2	-	18	26	1	-	-	14 - 10
15 - 19	707	1	2	49	615	36	4	4	19 - 15
20 - 24	1633	2	1	32	1425	146	27	27	24 - 20
25 - 29	1808	3	-	41	1470	225	69	69	29 - 25
30 - 34	1648	1	1	37	1303	238	68	68	34 - 30
35 - 39	1291	1	-	36	990	207	57	57	39 - 35
40 - 44	932	-	-	21	674	187	50	50	44 - 40
45 - 49	579	-	-	27	398	133	21	21	49 - 45
50 - 54	354	-	-	18	188	139	9	9	54 - 50
55 - 59	291	-	-	13	104	157	17	17	59 - 55
60 - 64	281	-	-	17	55	187	22	22	64 - 60
65+	592	-	-	27	41	454	70	70	+65
Not Stated	8	-	-	-	5	2	1	1	غير مبيّن
Total	10171	10	4	336	7294	2112	415	415	المجموع

جدول 54: السكان الفلسطينيين 15 سنة فأكثر المشتغلون حسب النشاط الاقتصادي والجنس والقطاع

Table 54: Employed Palestinian Population 15 Years and Over by Economic Activity, Sex and Sector

Economic Activity & Sex	المجموع Total	القطاع									النشاط الاقتصادي والجنس
		غير مبين Not Stated	خارج المنشآت Not in Establishment	هيئة دولية International Organization	وكالة غوث UNRWA	هيئة أو جمعية خدمية Non Profit Organization	حكومة أجنبية Foreign Government	حكومة وطنية National Government	خاص أجنبي Private Foreign	خاص وطني Private National	
Male											ذكور
Agriculture, Hunting and Forestry	1190	-	989	-	-	-	5	2	101	93	الزراعة والصيد والحراجه
Fishing	-	-	-	-	-	-	-	-	-	-	صيد الاسماك
Mining and Quarrying	25	-	1	-	-	-	4	-	7	13	التعدين واستغلال المحاجر
Manufacturing	1354	1	28	1	-	1	16	2	805	500	الصناعات التحويلية
Electricity, Gas and Water Supply	7	-	-	-	-	-	4	-	2	1	امدادات الكهرباء والغاز و إمدادات المياه
Construction	3009	1	679	1	-	-	31	2	1932	363	الإنشاءات
Whole sale and Retail Trade	803	-	50	-	-	-	6	2	212	533	تجارة الجملة والتجزئه
Hotels and Restaurants	117	-	-	-	-	-	-	1	76	40	الفنادق والمطاعم
Transport, Storage and Communication	359	-	239	-	-	-	9	12	18	81	النقل والتخزين والاتصالات
Financial Intermediation	68	-	-	-	-	-	5	1	35	27	الوساطة المالية
Real-estate, Renting and Business Activities	111	-	7	-	-	-	6	4	57	37	الانشطة العقارية والإيجارية وأنشطة المشاريع التجارية
Public Administration and Defense	868	-	-	-	-	-	102	766	-	-	الإدارة العامة والدفاع والضمان الاجتماعي الاجباري
Education	512	-	1	-	-	-	119	352	13	27	التعليم
Health and Social Work	101	-	1	-	1	10	15	29	14	31	الصحة والعمل الاجتماعي
Other Community Social and Personal service Activities	145	-	6	-	-	1	14	47	48	29	أنشطة الخدمة المجتمعية والاجتماعية والشخصية الأخرى
Private Households with Employed Persons	-	-	-	-	-	-	-	-	-	-	الأسر الخاصة التي تعين أفراد لأداء الأعمال المنزلية
Extraterritorial Organizations and Bodies	7	-	-	5	2	-	-	-	-	-	المنظمات والهيئات غير الإقليمية
Not Stated	30	2	3	-	-	-	-	3	17	5	غير مبين
Total	8706	4	2004	7	3	12	336	1223	3337	1780	المجموع

جدول (54 تابع): السكان الفلسطينيون 15 سنة فأكثر المشتغلون حسب النشاط الاقتصادي والجنس والقطاع

Table (54 Cont.): Employed Palestinian Population 15 Years and Over by Economic Activity, Sex and Sector

Economic Activity & Sex	المجموع Total	Sector									النشاط الاقتصادي والجنس
		غير مبين Not Stated	خارج المنشآت Not in Establishment	هيئة دولية International Organization	وكالة غوث UNRWA	هيئة أو جمعية خيرية Non Profit Organization	حكومة أجنبية Foreign Government	حكومة وطنية National Government	خاص أجنبي Private Foreign	خاص وطني Private National	
Female											إناث
Agriculture, Hunting and Forestry	471	1	418	-	-	-	-	-	15	37	الزراعة والصيد والحراجة
Fishing	-	-	-	-	-	-	-	-	-	-	صيد الاسماك
Mining and Quarrying	-	-	-	-	-	-	-	-	-	-	التعدين واستغلال المحاجر
Manufacturing	334	2	6	-	-	-	1	1	90	234	الصناعات التحويلية
Electricity, Gas and Water Supply	-	-	-	-	-	-	-	-	-	-	امدادات الكهرباء والغاز و امدادات المياه
Construction	1	-	-	-	-	-	-	-	-	1	الإشاءات
Whole sale and Retail Trade	33	-	-	-	-	-	-	1	4	28	تجارة الجملة والتجزئه
Hotels and Restaurants	1	-	-	-	-	-	-	-	-	1	الفنادق والمطاعم
Transport, Storage and Communication	-	-	-	-	-	-	-	-	-	-	النقل والتخزين والاتصالات
Financial Intermediation	5	-	-	-	-	-	1	-	3	1	الوساطة المالية
Real-estate, Renting and Business Activities	17	-	4	-	-	-	1	1	1	10	الانشطة العقارية والإيجارية وأنشطة المشاريع التجارية
Public Administration and Defense	117	-	-	-	-	-	5	112	-	-	الإدارة العامة والدفاع والضمان الاجتماعي الاجباري
Education	347	-	1	-	1	4	36	250	5	50	التعليم
Health and Social Work	75	-	-	-	1	9	3	40	5	17	الصحة والعمل الاجتماعي
Other Community Social and Personal service Activities	15	1	1	-	-	1	-	2	-	10	أنشطة الخدمة المجتمعية والاجتماعية والشخصية الأخرى
Private Households with Employed Persons	-	-	-	-	-	-	-	-	-	-	الأسر الخاصة التي تعين أفراد لأداء الأعمال المنزلية
Extraterritorial Organizations and Bodies	-	-	-	-	-	-	-	-	-	-	المنظمات والهيئات غير الإقليمية
Not Stated	2	-	-	-	-	-	-	-	-	2	غير مبين
Total	1418	4	430	-	2	14	47	407	123	391	المجموع

جدول (54 تابع): السكان الفلسطينيون 15 سنة فأكثر المشتغلون حسب النشاط الاقتصادي والجنس والقطاع

Table (54 Cont.): Employed Palestinian Population 15 Years and Over by Economic Activity, Sex and Sector

Economic Activity & Sex	المجموع Total	Sector									النشاط الاقتصادي والجنس
		غير مبين Not Stated	خارج المنشآت Not in Establishment	هيئة دولية International Organization	وكالة غوث UNRWA	هيئة أو جمعية خيرية Non Profit Organization	حكومة أجنبية Foreign Government	حكومة وطنية National Government	خاص أجنبي Private Foreign	خاص وطني Private National	
Both Sexes											كلا الجنسين
Agriculture, Hunting and Forestry	1661	1	1407	-	-	-	5	2	116	130	الزراعة والصيد والحراجة
Fishing	-	-	-	-	-	-	-	-	-	-	صيد الاسماك
Mining and Quarrying	25	-	1	-	-	-	4	-	7	13	التعدين واستغلال المحاجر
Manufacturing	1688	3	34	1	-	1	17	3	895	734	الصناعات التحويلية
Electricity, Gas and Water Supply	7	-	-	-	-	-	4	-	2	1	امدادات الكهرباء والغاز و امدادات المياه
Construction	3010	1	679	1	-	-	31	2	1932	364	الإشاعات
Whole sale and Retail Trade	836	-	50	-	-	-	6	3	216	561	تجارة الجملة والتجزئه
Hotels and Restaurants	118	-	-	-	-	-	-	1	76	41	الفنادق والمطاعم
Transport, Storage and Communication	359	-	239	-	-	-	9	12	18	81	النقل والتخزين والاتصالات
Financial Intermediation	73	-	-	-	-	-	6	1	38	28	الوساطة المالية
Real-estate, Renting and Business Activities	128	-	11	-	-	-	7	5	58	47	الانشطة العقارية والإيجارية وأنشطة المشاريع التجارية
Public Administration and Defense	985	-	-	-	-	-	107	878	-	-	الإدارة العامة والدفاع والضمان الاجتماعي الاجباري
Education	859	-	2	-	1	4	155	602	18	77	التعليم
Health and Social Work	176	-	1	-	2	19	18	69	19	48	الصحة والعمل الاجتماعي
Other Community Social and Personal service Activities	160	1	7	-	-	2	14	49	48	39	أنشطة الخدمة المجتمعية والاجتماعية والشخصية الأخرى
Private Households with Employed Persons	-	-	-	-	-	-	-	-	-	-	الأسر الخاصة التي تعين أفراد لأداء الأعمال المنزلية
Extraterritorial Organizations and Bodies	7	-	-	5	2	-	-	-	-	-	المنظمات والهيئات غير الإقليمية
Not Stated	32	2	3	-	-	-	-	3	17	7	غير مبين
Total	10124	8	2434	7	5	26	383	1630	3460	2171	المجموع

جدول 55: السكان الفلسطينيون 10 سنوات فأكثر المتعطلون عن العمل حسب الجنس وفئات العمر بالسنوات وعدد سنوات الدراسة ونوع التجمع

Table 55: Unemployed Palestinian Population 10 Years and Over by Sex, Age Groups in Years, Years of Schooling and Type of Locality
(حضر, Urban)

Age and Sex	المجموع Total	سنوات الدراسة					العمر والجنس	
		غير مبين Not Stated	+13	12 - 10	9 - 7	6 - 1		0
Male							ذكور	
10 - 14	10	-	-	-	2	6	2	14 - 10
15 - 19	72	-	1	29	27	15	-	19 - 15
20 - 24	77	-	14	31	21	11	-	24 - 20
25 - 44	171	-	44	43	42	40	2	44 - 25
45 - 64	89	-	13	21	13	36	6	64 - 45
65+	51	-	2	4	2	34	9	+65
Not Stated	-	-	-	-	-	-	-	غير مبين
Total	470	-	74	128	107	142	19	المجموع
Female								إناث
10 - 14	-	-	-	-	-	-	-	14 - 10
15 - 19	13	-	1	2	7	3	-	19 - 15
20 - 24	27	-	6	15	5	-	1	24 - 20
25 - 44	52	-	31	8	5	5	3	44 - 25
45 - 64	8	1	-	2	-	1	4	64 - 45
65+	12	-	-	-	-	-	12	+65
Not Stated	-	-	-	-	-	-	-	غير مبين
Total	112	1	38	27	17	9	20	المجموع
Both Sexes								كلا الجنسين
10 - 14	10	-	-	-	2	6	2	14 - 10
15 - 19	85	-	2	31	34	18	-	19 - 15
20 - 24	104	-	20	46	26	11	1	24 - 20
25 - 44	223	-	75	51	47	45	5	44 - 25
45 - 64	97	1	13	23	13	37	10	64 - 45
65+	63	-	2	4	2	34	21	+65
Not Stated	-	-	-	-	-	-	-	غير مبين
Total	582	1	112	155	124	151	39	المجموع

جدول (55 تابع): السكان الفلسطينيون 10 سنوات فأكثر المتعطلون عن العمل حسب الجنس وفئات العمر بالسنوات وعدد سنوات الدراسة ونوع التجمع

Table (55 Cont.): Unemployed Palestinian Population 10 Years and Over by Sex, Age Groups in Years, Years of Schooling and Type of Locality

(ريف, Rural)

Age and Sex	المجموع Total	Years of Schooling					سنوات الدراسة	العمر والجنس
		غير مبين Not Stated	+13	12 - 10	9 - 7	6 - 1	0	
Male								ذكور
10 - 14	24	-	-	-	2	18	4	14 - 10
15 - 19	158	-	1	56	55	46	-	19 - 15
20 - 24	191	-	31	99	43	18	-	24 - 20
25 - 44	371	-	101	124	78	67	1	44 - 25
45 - 64	201	1	32	32	33	81	22	64 - 45
65+	112	-	1	1	4	72	34	+65
Not Stated	-	-	-	-	-	-	-	غير مبين
Total	1057	1	166	312	215	302	61	المجموع
Female								إناث
10 - 14	17	-	-	-	1	15	1	14 - 10
15 - 19	96	-	2	33	33	27	1	19 - 15
20 - 24	94	-	23	38	23	10	-	24 - 20
25 - 44	124	-	49	27	19	20	9	44 - 25
45 - 64	25	-	3	2	1	5	14	64 - 45
65+	26	-	-	-	-	1	25	+65
Not Stated	-	-	-	-	-	-	-	غير مبين
Total	382	-	77	100	77	78	50	المجموع
Both Sexes								كلا الجنسين
10 - 14	41	-	-	-	3	33	5	14 - 10
15 - 19	254	-	3	89	88	73	1	19 - 15
20 - 24	285	-	54	137	66	28	-	24 - 20
25 - 44	495	-	150	151	97	87	10	44 - 25
45 - 64	226	1	35	34	34	86	36	64 - 45
65+	138	-	1	1	4	73	59	+65
Not Stated	-	-	-	-	-	-	-	غير مبين
Total	1439	1	243	412	292	380	111	المجموع

جدول (55 تابع): السكان الفلسطينيون 10 سنوات فأكثر المتعطلون عن العمل حسب الجنس وفئات العمر بالسنوات وعدد سنوات الدراسة ونوع التجمع

Table (55 Cont.): Unemployed Palestinian Population 10 Years and Over by Sex, Age Groups in Years, Years of Schooling and Type of Locality

(المجموع، Total)

Age and Sex	المجموع Total	Years of Schooling					سنوات الدراسة		العمر والجنس
		غير مبين Not Stated	+13	12 - 10	9 - 7	6 - 1	0		
Male									ذكور
10 - 14	34	-	-	-	4	24	6		14 - 10
15 - 19	230	-	2	85	82	61	-		19 - 15
20 - 24	268	-	45	130	64	29	-		24 - 20
25 - 44	542	-	145	167	120	107	3		44 - 25
45 - 64	290	1	45	53	46	117	28		64 - 45
65+	163	-	3	5	6	106	43		+65
Not Stated	-	-	-	-	-	-	-		غير مبين
Total	1527	1	240	440	322	444	80		المجموع
Female									إناث
10 - 14	17	-	-	-	1	15	1		14 - 10
15 - 19	109	-	3	35	40	30	1		19 - 15
20 - 24	121	-	29	53	28	10	1		24 - 20
25 - 44	176	-	80	35	24	25	12		44 - 25
45 - 64	33	1	3	4	1	6	18		64 - 45
65+	38	-	-	-	-	1	37		+65
Not Stated	-	-	-	-	-	-	-		غير مبين
Total	494	1	115	127	94	87	70		المجموع
Both Sexes									كلا الجنسين
10 - 14	51	-	-	-	5	39	7		14 - 10
15 - 19	339	-	5	120	122	91	1		19 - 15
20 - 24	389	-	74	183	92	39	1		24 - 20
25 - 44	718	-	225	202	144	132	15		44 - 25
45 - 64	323	2	48	57	47	123	46		64 - 45
65+	201	-	3	5	6	107	80		+65
Not Stated	-	-	-	-	-	-	-		غير مبين
Total	2021	2	355	567	416	531	150		المجموع

جدول 56: السكان الفلسطينيون 10 سنوات فأكثر المتطلون عن العمل حسب الجنس وفئات العمر بالسنوات والحالة الزوجية ونوع التجمع

Table 56: Unemployed Palestinian Population 10 Years and Over by Sex, Age Groups in Years, Marital Status and Type of Locality (Urban, حضر)

العمر والجنس	المجموع الكلي Grand Total	دون سن الزواج Less than Age of Marriage	المجموع Total	الحالة الزوجية						العمر والجنس
				غير مبين Not Stated	أرمل Widowed	مطلق Divorced	متزوج Married	عقد قران لأول مرة Legally Married	لم يتزوج أبداً Never Married	
Male										ذكور
10 - 11	-	-	-	-	-	-	-	-	-	11 - 10
12 - 14	10	-	10	-	-	-	-	-	10	14 - 12
15 - 19	72	-	72	-	-	-	-	1	71	19 - 15
20 - 24	77	-	77	2	-	-	13	3	59	24 - 20
25 - 44	171	-	171	-	-	1	135	3	32	44 - 25
45 - 64	89	-	89	-	-	1	86	-	2	64 - 45
65+	51	-	51	-	3	-	48	-	-	+65
Not Stated	-	-	-	-	-	-	-	-	-	غير مبين
Total	470	-	470	2	3	2	282	7	174	المجموع
Female										إناث
10 - 11	-	-	-	-	-	-	-	-	-	11 - 10
12 - 14	-	-	-	-	-	-	-	-	-	14 - 12
15 - 19	13	-	13	-	-	-	-	3	10	19 - 15
20 - 24	27	-	27	-	-	1	9	3	14	24 - 20
25 - 44	52	-	52	-	1	-	31	2	18	44 - 25
45 - 64	8	-	8	-	5	1	1	-	1	64 - 45
65+	12	-	12	-	12	-	-	-	-	+65
Not Stated	-	-	-	-	-	-	-	-	-	غير مبين
Total	112	-	112	-	18	2	41	8	43	المجموع
Both Sexes										كلا الجنسين
10 - 11	-	-	-	-	-	-	-	-	-	11 - 10
12 - 14	10	-	10	-	-	-	-	-	10	14 - 12
15 - 19	85	-	85	-	-	-	-	4	81	19 - 15
20 - 24	104	-	104	2	-	1	22	6	73	24 - 20
25 - 44	223	-	223	-	1	1	166	5	50	44 - 25
45 - 64	97	-	97	-	5	2	87	-	3	64 - 45
65+	63	-	63	-	15	-	48	-	-	+65
Not Stated	-	-	-	-	-	-	-	-	-	غير مبين
Total	582	-	582	2	21	4	323	15	217	المجموع

جدول (56 تابع): السكان الفلسطينيون 10 سنوات فأكثر المتعطلون عن العمل حسب الجنس وفئات العمر بالسنوات والحالة الزوجية ونوع التجمع

Table (56 Cont.): Unemployed Palestinian Population 10 Years and Over by Sex, Age Groups in Years, Marital Status and Type of Locality
(Rural, ريف)

العمر والجنس Age and Sex	المجموع الكلي Grand Total	دون سن الزواج Less than Age of Marriage	المجموع Total	الحالة الزوجية Marital Status						العمر والجنس العمر والجنس
				غير مبين Not Stated	أرمل Widowed	مطلق Divorced	متزوج Married	عقد قران لأول مرة Legally Married	لم يتزوج أبداً Never Married	
Male										ذكور
10 - 11	2	2	-	-	-	-	-	-	-	11 - 10
12 - 14	22	-	22	-	-	-	-	-	22	14 - 12
15 - 19	158	-	158	-	-	-	1	-	157	19 - 15
20 - 24	191	-	191	-	-	-	35	11	145	24 - 20
25 - 44	371	-	371	1	2	3	299	9	57	44 - 25
45 - 64	201	-	201	-	2	4	192	-	3	64 - 45
65+	112	-	112	-	2	-	110	-	-	+65
Not Stated	-	-	-	-	-	-	-	-	-	غير مبين
Total	1057	2	1055	1	6	7	637	20	384	المجموع
Female										إناث
10 - 11	5	5	-	-	-	-	-	-	-	11 - 10
12 - 14	12	-	12	-	-	-	-	-	12	14 - 12
15 - 19	96	-	96	-	-	-	3	9	84	19 - 15
20 - 24	94	-	94	2	-	1	10	15	66	24 - 20
25 - 44	124	-	124	-	4	-	47	3	70	44 - 25
45 - 64	25	-	25	-	6	3	7	-	9	64 - 45
65+	26	-	26	-	18	1	6	-	1	+65
Not Stated	-	-	-	-	-	-	-	-	-	غير مبين
Total	382	5	377	2	28	5	73	27	242	المجموع
Both Sexes										كلا الجنسين
10 - 11	7	7	-	-	-	-	-	-	-	11 - 10
12 - 14	34	-	34	-	-	-	-	-	34	14 - 12
15 - 19	254	-	254	-	-	-	4	9	241	19 - 15
20 - 24	285	-	285	2	-	1	45	26	211	24 - 20
25 - 44	495	-	495	1	6	3	346	12	127	44 - 25
45 - 64	226	-	226	-	8	7	199	-	12	64 - 45
65+	138	-	138	-	20	1	116	-	1	+65
Not Stated	-	-	-	-	-	-	-	-	-	غير مبين
Total	1439	7	1432	3	34	12	710	47	626	المجموع

جدول (56 تابع): السكان الفلسطينيون 10 سنوات فأكثر المتعطلون عن العمل حسب الجنس وفئات العمر بالسنوات والحالة الزوجية ونوع التجمع

Table (56 Cont.): Unemployed Palestinian Population 10 Years and Over by Sex, Age Groups in Years, Marital Status and Type of Locality
(المجموع، Total)

العمر والجنس Age and Sex	المجموع الكلي Grand Total	دون سن الزواج Less than Age of Marriage	المجموع Total	الحالة الزوجية Marital Status						العمر والجنس العمر والجنس
				غير مبين Not Stated	أرمل Widowed	مطلق Divorced	متزوج Married	عقد قران لأول مرة Legally Married	لم يتزوج أبداً Never Married	
Male										ذكور
10 - 11	2	2	-	-	-	-	-	-	-	11 - 10
12 - 14	32	-	32	-	-	-	-	-	32	14 - 12
15 - 19	230	-	230	-	-	-	1	1	228	19 - 15
20 - 24	268	-	268	2	-	-	48	14	204	24 - 20
25 - 44	542	-	542	1	2	4	434	12	89	44 - 25
45 - 64	290	-	290	-	2	5	278	-	5	64 - 45
65+	163	-	163	-	5	-	158	-	-	+65
Not Stated	-	-	-	-	-	-	-	-	-	غير مبين
Total	1527	2	1525	3	9	9	919	27	558	المجموع
Female										إناث
10 - 11	5	5	-	-	-	-	-	-	-	11 - 10
12 - 14	12	-	12	-	-	-	-	-	12	14 - 12
15 - 19	109	-	109	-	-	-	3	12	94	19 - 15
20 - 24	121	-	121	2	-	2	19	18	80	24 - 20
25 - 44	176	-	176	-	5	-	78	5	88	44 - 25
45 - 64	33	-	33	-	11	4	8	-	10	64 - 45
65+	38	-	38	-	30	1	6	-	1	+65
Not Stated	-	-	-	-	-	-	-	-	-	غير مبين
Total	494	5	489	2	46	7	114	35	285	المجموع
Both Sexes										كلا الجنسين
10 - 11	7	7	-	-	-	-	-	-	-	11 - 10
12 - 14	44	-	44	-	-	-	-	-	44	14 - 12
15 - 19	339	-	339	-	-	-	4	13	322	19 - 15
20 - 24	389	-	389	4	-	2	67	32	284	24 - 20
25 - 44	718	-	718	1	7	4	512	17	177	44 - 25
45 - 64	323	-	323	-	13	9	286	-	15	64 - 45
65+	201	-	201	-	35	1	164	-	1	+65
Not Stated	-	-	-	-	-	-	-	-	-	غير مبين
Total	2021	7	2014	5	55	16	1033	62	843	المجموع

جدول 57: السكان الفلسطينيون 10 سنوات فأكثر المتعطلون الذين سبق لهم العمل حسب الجنس وفئات العمر بالسنوات والمهنة الرئيسية

Table 57: Unemployed Ever Worked Palestinian Population 10 Years and Over by Sex, Age Groups in Years and Main Occupation

العمر والجنس	المجموع Total	المهنة الرئيسية										
		غير مبين	المهن الأولية	مشغلو الآلات ومجموعها	العمالون في الحرف وما اليها من المهن	العمال المهرة في الزراعة وصيد الأسماك	العمالون في الخدمات والباة في المحلات التجارية والاسواق	الكتابة	الفنيون والمتخصصون المساعدون	المتخصصون	المشروعون وموظفو الإدارة العليا	
Age and Sex	Total	Not Stated	Elementary Occupations	Plant, Machine Operators and Assemblers	Crafts and Related Workers	Skilled Agricultural and Fishery Workers	Services and Sales Workers	Clerks	Technicians and Associate Professionals	Professionals	Legislators and Managers	العمر والجنس
Male												ذكور
10 - 14	1	-	1	-	-	-	-	-	-	-	-	14 - 10
15 - 19	67	12	32	2	5	11	4	1	-	-	-	19 - 15
20 - 24	142	6	74	8	34	6	8	3	2	-	1	24 - 20
25 - 44	465	8	180	30	148	35	25	11	9	15	4	44 - 25
45 - 64	285	7	72	17	52	62	13	14	17	20	11	64 - 45
65+	163	1	14	5	11	113	9	3	3	1	3	+65
Not Stated	-	-	-	-	-	-	-	-	-	-	-	غير مبين
Total	1123	34	373	62	250	227	59	32	31	36	19	المجموع
Female												إناث
10 - 14	1	-	-	-	1	-	-	-	-	-	-	14 - 10
15 - 19	2	-	-	-	2	-	-	-	-	-	-	19 - 15
20 - 24	13	1	-	-	8	1	1	1	1	-	-	24 - 20
25 - 44	62	-	-	-	19	14	-	-	9	20	-	44 - 25
45 - 64	30	-	-	-	-	24	1	1	2	1	1	64 - 45
65+	38	-	1	-	-	35	2	-	-	-	-	+65
Not Stated	-	-	-	-	-	-	-	-	-	-	-	غير مبين
Total	146	1	1	-	30	74	4	2	12	21	1	المجموع
Both Sexes												كلا الجنسين
10 - 14	2	-	1	-	1	-	-	-	-	-	-	14 - 10
15 - 19	69	12	32	2	7	11	4	1	-	-	-	19 - 15
20 - 24	155	7	74	8	42	7	9	4	3	-	1	24 - 20
25 - 44	527	8	180	30	167	49	25	11	18	35	4	44 - 25
45 - 64	315	7	72	17	52	86	14	15	19	21	12	64 - 45
65+	201	1	15	5	11	148	11	3	3	1	3	+65
Not Stated	-	-	-	-	-	-	-	-	-	-	-	غير مبين
Total	1269	35	374	62	280	301	63	34	43	57	20	المجموع

جدول 58: السكان الفلسطينيون 15 سنة فأكثر المتعطلون الذين سبق لهم العمل حسب النشاط الاقتصادي والجنس والقطاع

Table 58: Unemployed Ever Worked Palestinian Population 15 Years and Over by Economic Activity, Sex and Sector

Economic Activity & Sex	المجموع Total	Sector									النشاط الاقتصادي والجنس
		غير مبين Not Stated	خارج المنشآت Not in Establishment	هيئة دولية International Organization	وكالة غوث UNRWA	هيئة أو جمعية خيرية Non Profit Organization	حكومة أجنبية Foreign Government	حكومة وطنية National Government	خاص أجنبي Private Foreign	خاص وطني Private National	
Male											ذكور
Agriculture, Hunting and Forestry	251	-	223	-	-	-	1	-	9	18	الزراعة والصيد والحراجة
Fishing	-	-	-	-	-	-	-	-	-	-	صيد الاسماك
Mining and Quarrying	3	-	-	-	-	-	1	-	-	2	التعدين واستغلال المحاجر
Manufacturing	106	-	1	-	-	-	4	-	73	28	الصناعات التحويلية
Electricity, Gas and Water Supply	1	-	-	-	-	-	-	-	1	-	امدادات الكهرباء والغاز وإمدادات المياه
Construction	473	5	99	-	-	-	7	-	307	55	الإشاعات
Whole sale and Retail Trade	58	-	7	-	-	-	-	-	28	23	تجارة الجملة والتجزئة
Hotels and Restaurants	19	-	-	-	-	-	-	-	10	9	الفنادق والمطاعم
Transport, Storage and Communication	53	-	40	-	-	-	2	2	4	5	النقل والتخزين والاتصالات
Financial Intermediation	4	-	-	-	-	-	1	-	3	-	الوساطة المالية
Real-estate, Renting and Business Activities	14	-	2	-	-	-	2	-	4	6	الأنشطة العقارية والإيجارية وأنشطة المشاريع التجارية
Public Administration and Defense	46	-	-	-	-	-	30	16	-	-	الإدارة العامة والدفاع والضمان الاجتماعي الاجباري
Education	44	-	-	-	-	-	18	25	1	-	التعليم
Health and Social Work	7	-	-	-	-	-	2	2	1	2	الصحة والعمل الاجتماعي
Other Community Social and Personal service Activities	6	-	-	-	-	-	2	1	2	1	أنشطة الخدمة المجتمعية والاجتماعية والشخصية الأخرى
Private Households with Employed Persons	-	-	-	-	-	-	-	-	-	-	الأسر الخاصة التي تعين أفراد لأداء الأعمال المنزلية
Extraterritorial Organizations and Bodies	-	-	-	-	-	-	-	-	-	-	المنظمات والهيئات غير الإقليمية
Not Stated	37	32	-	-	-	-	1	-	3	1	غير مبين
Total	1122	37	372	-	-	-	71	46	446	150	المجموع

جدول (58 تابع): السكان الفلسطينيون 15 سنة فأكثر المتعطلون الذين سبق لهم العمل حسب النشاط الاقتصادي والجنس والقطاع

Table (58 Cont.): Unemployed Ever Worked Palestinian Population 15 Years and Over by Economic Activity, Sex and Sector

Economic Activity & Sex	المجموع Total	Sector									النشاط الاقتصادي والجنس
		غير مبين Not Stated	خارج المنشآت Not in Establishment	هيئة دولية International Organization	وكالة غوث UNRWA	هيئة أو جمعية خيرية Non Profit Organization	حكومة أجنبية Foreign Government	حكومة وطنية National Government	خاص أجنبي Private Foreign	خاص وطني Private National	
Female											إناث
Agriculture, Hunting and Forestry	73	-	70	-	-	-	-	-	-	3	الزراعة والصيد والحراجة
Fishing	-	-	-	-	-	-	-	-	-	-	صيد الاسماك
Mining and Quarrying	-	-	-	-	-	-	-	-	-	-	التعدين واستغلال المحاجر
Manufacturing	29	-	-	-	-	-	-	-	7	22	الصناعات التحويلية
Electricity, Gas and Water Supply	-	-	-	-	-	-	-	-	-	-	امدادات الكهرباء والغاز وإمدادات المياه
Construction	-	-	-	-	-	-	-	-	-	-	الإشاعات
Whole sale and Retail Trade	1	-	-	-	-	-	-	-	-	1	تجارة الجملة والتجزئة
Hotels and Restaurants	-	-	-	-	-	-	-	-	-	-	الفنادق والمطاعم
Transport, Storage and Communication	1	-	1	-	-	-	-	-	-	-	النقل والتخزين والاتصالات
Financial Intermediation	1	-	-	-	-	-	-	-	1	-	الوساطة المالية
Real-estate, Renting and Business Activities	1	-	-	-	-	-	-	-	-	1	الأنشطة العقارية والإيجارية وأنشطة المشاريع التجارية
Public Administration and Defense	3	-	-	-	-	-	3	-	-	-	الإدارة العامة والدفاع والضمان الاجتماعي الاجباري
Education	25	-	-	-	-	-	16	8	1	-	التعليم
Health and Social Work	9	-	-	1	-	-	1	2	2	3	الصحة والعمل الاجتماعي
Other Community Social and Personal service Activities	1	-	-	-	-	-	-	-	1	-	أنشطة الخدمة المجتمعية والاجتماعية والشخصية الأخرى
Private Households with Employed Persons	-	-	-	-	-	-	-	-	-	-	الأسر الخاصة التي تعين أفراد لأداء الأعمال المنزلية
Extraterritorial Organizations and Bodies	-	-	-	-	-	-	-	-	-	-	المنظمات والهيئات غير الإقليمية
Not Stated	1	1	-	-	-	-	-	-	-	-	غير مبين
Total	145	1	71	1	-	-	20	10	12	30	المجموع

جدول (58 تابع): السكان الفلسطينيون 15 سنة فأكثر المتطلون الذين سبق لهم العمل حسب النشاط الاقتصادي والجنس والقطاع

Table (58 Cont.): Unemployed Ever Worked Palestinian Population 15 Years and Over by Economic Activity, Sex and Sector

Economic Activity & Sex	المجموع Total	القطاع									النشاط الاقتصادي والجنس
		غير مبين Not Stated	خارج المنشآت Not in Establishment	هيئة دولية International Organization	وكالة غوث UNRWA	هيئة أو جمعية خيرية Non Profit Organization	حكومة أجنبية Foreign Government	حكومة وطنية National Government	خاص أجنبي Private Foreign	خاص وطني Private National	
Both Sexes											كلا الجنسين
Agriculture, Hunting and Forestry	324	-	293	-	-	-	1	-	9	21	الزراعة والصيد والحراجة
Fishing	-	-	-	-	-	-	-	-	-	-	صيد الاسماك
Mining and Quarrying	3	-	-	-	-	-	1	-	-	2	التعدين واستغلال المحاجر
Manufacturing	135	-	1	-	-	-	4	-	80	50	الصناعات التحويلية
Electricity, Gas and Water Supply	1	-	-	-	-	-	-	-	1	-	امدادات الكهرباء والغاز وإمدادات المياه
Construction	473	5	99	-	-	-	7	-	307	55	الإشاعات
Whole sale and Retail Trade	59	-	7	-	-	-	-	-	28	24	تجارة الجملة والتجزئة
Hotels and Restaurants	19	-	-	-	-	-	-	-	10	9	الفنادق والمطاعم
Transport, Storage and Communication	54	-	41	-	-	-	2	2	4	5	النقل والتخزين والاتصالات
Financial Intermediation	5	-	-	-	-	-	1	-	4	-	الوساطة المالية
Real-estate, Renting and Business Activities	15	-	2	-	-	-	2	-	4	7	الأنشطة العقارية والإيجارية وأنشطة المشاريع التجارية
Public Administration and Defense	49	-	-	-	-	-	33	16	-	-	الإدارة العامة والدفاع والضمان الاجتماعي الاجباري
Education	69	-	-	-	-	-	34	33	2	-	التعليم
Health and Social Work	16	-	-	1	-	-	3	4	3	5	الصحة والعمل الاجتماعي
Other Community Social and Personal service Activities	7	-	-	-	-	-	2	1	3	1	أنشطة الخدمة المجتمعية والاجتماعية والشخصية الأخرى
Private Households with Employed Persons	-	-	-	-	-	-	-	-	-	-	الأسر الخاصة التي تعين أفراد لأداء الأعمال المنزلية
Extraterritorial Organizations and Bodies	-	-	-	-	-	-	-	-	-	-	المنظمات والهيئات غير الإقليمية
Not Stated	38	33	-	-	-	-	1	-	3	1	غير مبين
Total	1267	38	443	1	-	-	91	56	458	180	المجموع

جدول 59: السكان الفلسطينيون 10 سنوات فأكثر المتعطلون الذين سبق لهم العمل حسب الجنس وفئات العمر بالسنوات والحالة العملية

Table 59: Unemployed Ever Worked Palestinian Population 10 Years and Over by Sex, Age Groups in Years and Employment Status

العمر والجنس Age and Sex	المجموع Total	الحالة العملية Employment Status					العمر والجنس Age and Sex
		غير مبيّن Not Stated	أخرى Others	يعمل لدى الأسرة دون أجر Unpaid Family Member	مستخدم بأجر Wage Employee	يعمل لحسابه Self Employed	
Male							ذكور
10 - 14	1	-	-	-	1	-	14 - 10
15 - 19	67	12	-	-	51	4	19 - 15
20 - 24	142	6	-	1	124	10	24 - 20
25 - 44	465	10	-	1	369	71	44 - 25
45 - 64	285	6	-	1	176	89	64 - 45
65+	163	1	-	3	44	108	+65
Not Stated	-	-	-	-	-	-	غير مبيّن
Total	1123	35	-	6	765	282	المجموع
Female							إناث
10 - 14	1	-	-	-	1	-	14 - 10
15 - 19	2	-	-	-	2	-	19 - 15
20 - 24	13	1	-	-	11	-	24 - 20
25 - 44	62	-	-	6	46	9	44 - 25
45 - 64	30	-	-	4	6	19	64 - 45
65+	38	-	-	-	3	30	+65
Not Stated	-	-	-	-	-	-	غير مبيّن
Total	146	1	-	10	69	58	المجموع
Both Sexes							كلا الجنسين
10 - 14	2	-	-	-	2	-	14 - 10
15 - 19	69	12	-	-	53	4	19 - 15
20 - 24	155	7	-	1	135	10	24 - 20
25 - 44	527	10	-	7	415	80	44 - 25
45 - 64	315	6	-	5	182	108	64 - 45
65+	201	1	-	3	47	138	+65
Not Stated	-	-	-	-	-	-	غير مبيّن
Total	1269	36	-	16	834	340	المجموع

جدول 60: السكان الفلسطينيون 10 سنوات فأكثر غير النشيطين اقتصادياً حسب فئات العمر بالسنوات والجنس والسبب لعدم نشاطهم

Table 60: Palestinian Population 10 Years and Over Not Economically Active by Age Groups in Years, Sex and Reason for Not Active

Age and Sex	المجموع Total	Not Economically Active				غير النشيطين اقتصادياً		العمر والجنس
		أخرى Others	لا يعمل ولا يبحث عن عمل Not Working & Not Look for work	عاجز عن العمل Unable to Work	متفرغة لأعمال المنزل Housewife	طالب متفرغ للدراسة Students		
Male								ذكور
10 - 14	2744	3	10	35	-	2696		14 - 10
15 - 19	1548	28	37	22	-	1461		19 - 15
20 - 24	487	26	20	31	-	410		24 - 20
25 - 29	137	20	8	10	-	99		29 - 25
30 - 34	55	14	2	15	-	24		34 - 30
35 - 39	41	8	5	17	-	11		39 - 35
40 - 44	23	9	1	12	-	1		44 - 40
45 - 49	25	1	6	18	-	-		49 - 45
50 - 54	35	3	13	19	-	-		54 - 50
55 - 59	46	4	16	26	-	-		59 - 55
60 - 64	68	2	29	37	-	-		64 - 60
65+	262	-	73	189	-	-		+65
Not Stated	-	-	-	-	-	-		غير مبين
Total	5471	118	220	431	-	4702		المجموع
Female								إناث
10 - 14	2672	8	13	18	34	2599		14 - 10
15 - 19	2035	30	54	18	691	1242		19 - 15
20 - 24	1718	17	38	10	1449	204		24 - 20
25 - 29	1423	9	21	11	1363	19		29 - 25
30 - 34	1193	3	11	7	1162	10		34 - 30
35 - 39	886	3	2	15	862	4		39 - 35
40 - 44	669	3	5	6	655	-		44 - 40

جدول (60 تابع): السكان الفلسطينيون 10 سنوات فأكثر غير النشيطين اقتصادياً حسب فئات العمر بالسنوات والجنس والسبب لعدم نشاطهم

Table (60 Cont.): Palestinian Population 10 Years and Over Not Economically Active by Age Groups in Years, Sex and Reason for Not Active

Age and Sex	المجموع Total	Not Economically Active					العمر والجنس
		أخرى Others	لا يعمل ولا يبحث عن عمل Not Working & Not Look for work	عاجز عن العمل Unable to Work	متفرغة لأعمال المنزل Housewife	طالب متفرغ للدراسة Students	
45 - 49	478	2	3	7	466	-	49 - 45
50 - 54	470	2	7	20	441	-	54 - 50
55 - 59	403	3	14	30	356	-	59 - 55
60 - 64	459	3	18	87	351	-	64 - 60
65+	953	12	59	423	459	-	+65
Not Stated	1	-	-	-	1	-	غير مبين
Total	13360	95	245	652	8290	4078	المجموع
Both Sexes							كلا الجنسين
10 - 14	5416	11	23	53	34	5295	14 - 10
15 - 19	3583	58	91	40	691	2703	19 - 15
20 - 24	2205	43	58	41	1449	614	24 - 20
25 - 29	1560	29	29	21	1363	118	29 - 25
30 - 34	1248	17	13	22	1162	34	34 - 30
35 - 39	927	11	7	32	862	15	39 - 35
40 - 44	692	12	6	18	655	1	44 - 40
45 - 49	503	3	9	25	466	-	49 - 45
50 - 54	505	5	20	39	441	-	54 - 50
55 - 59	449	7	30	56	356	-	59 - 55
60 - 64	527	5	47	124	351	-	64 - 60
65+	1215	12	132	612	459	-	+65
Not Stated	1	-	-	-	1	-	غير مبين
Total	18831	213	465	1083	8290	8780	المجموع

جدول 61: السكان الفلسطينيون 10 سنوات فأكثر غير النشيطين اقتصادياً حسب الجنس وفئات العمر بالسنوات وعدد سنوات الدراسة ونوع التجمع
Table 61: Palestinian Population 10 Years and Over Not Economically Active by Sex, Age Groups in Years, Years of Schooling and Type of Locality
(حضر, Urban)

Age and Sex	المجموع Total	Years of Schooling					عدد سنوات الدراسة		العمر والجنس
		غير مبين Not Stated	+ 13	12 - 10	9 - 7	6 - 1	0		
Male									ذكور
10 - 14	742	-	-	-	198	518	26		14 - 10
15 - 19	411	-	23	211	164	8	5		19 - 15
20 - 24	127	-	97	24	1	1	4		24 - 20
25 - 44	73	-	42	12	2	8	9		44 - 25
45 - 64	68	-	4	7	14	32	11		64 - 45
65+	79	-	2	-	4	45	28		+65
Not Stated	-	-	-	-	-	-	-		غير مبين
Total	1500	-	168	254	383	612	83		المجموع
Female									إناث
10 - 14	761	-	-	-	203	548	10		14 - 10
15 - 19	569	-	24	236	249	47	13		19 - 15
20 - 24	513	-	102	184	173	46	8		24 - 20
25 - 44	1202	1	140	399	317	280	65		44 - 25
45 - 64	518	-	10	18	36	153	301		64 - 45
65+	264	-	-	-	2	10	252		+65
Not Stated	-	-	-	-	-	-	-		غير مبين
Total	3827	1	276	837	980	1084	649		المجموع
Both Sexes									كلا الجنسين
10 - 14	1503	-	-	-	401	1066	36		14 - 10
15 - 19	980	-	47	447	413	55	18		19 - 15
20 - 24	640	-	199	208	174	47	12		24 - 20
25 - 44	1275	1	182	411	319	288	74		44 - 25
45 - 64	586	-	14	25	50	185	312		64 - 45
65+	343	-	2	-	6	55	280		+65
Not Stated	-	-	-	-	-	-	-		غير مبين
Total	5327	1	444	1091	1363	1696	732		المجموع

جدول (61 تابع): السكان الفلسطينيين 10 سنوات فأكثر غير النشيطين اقتصادياً حسب الجنس وفئات العمر بالسنوات وعدد سنوات الدراسة ونوع التجمع
Table (61 Cont.): Palestinian Population 10 Years and Over Not Economically Active by Sex, Age Groups in Years, Years of Schooling and Type of Locality
(ريف, Rural)

العمر والجنس Age and Sex	المجموع Total	سنوات الدراسة Years of Schooling					العمر والجنس العمر والجنس	
		غير مبين Not Stated	+ 13	12 - 10	9 - 7	6 - 1		0
Male							ذكور	
10 - 14	2002	-	-	-	562	1433	7	14 - 10
15 - 19	1137	-	36	589	476	28	8	19 - 15
20 - 24	360	1	250	79	11	11	8	24 - 20
25 - 44	183	1	105	24	16	26	11	44 - 25
45 - 64	106	1	5	13	16	43	28	64 - 45
65+	183	2	3	-	2	53	123	+65
Not Stated	-	-	-	-	-	-	-	غير مبين
Total	3971	5	399	705	1083	1594	185	المجموع
Female								إناث
10 - 14	1911	-	-	-	552	1349	10	14 - 10
15 - 19	1466	-	47	577	665	165	12	19 - 15
20 - 24	1205	-	159	402	430	209	5	24 - 20
25 - 44	2969	2	247	825	781	911	203	44 - 25
45 - 64	1292	1	8	18	35	263	967	64 - 45
65+	689	4	-	1	1	14	669	+65
Not Stated	1	-	-	-	-	-	1	غير مبين
Total	9533	7	461	1823	2464	2911	1867	المجموع
Both Sexes								كلا الجنسين
10 - 14	3913	-	-	-	1114	2782	17	14 - 10
15 - 19	2603	-	83	1166	1141	193	20	19 - 15
20 - 24	1565	1	409	481	441	220	13	24 - 20
25 - 44	3152	3	352	849	797	937	214	44 - 25
45 - 64	1398	2	13	31	51	306	995	64 - 45
65+	872	6	3	1	3	67	792	+65
Not Stated	1	-	-	-	-	-	1	غير مبين
Total	13504	12	860	2528	3547	4505	2052	المجموع

جدول (61 تابع): السكان الفلسطينيون 10 سنوات فأكثر غير النشيطين اقتصادياً حسب الجنس وفئات العمر بالسنوات وعدد سنوات الدراسة ونوع التجمع
 Table (61 Cont.): Palestinian Population 10 Years and Over Not Economically Active by Sex, Age Groups in Years,
 Years of Schooling and Type of Locality
 (المجموع، Total)

العمر والجنس Age and Sex	المجموع Total	سنوات الدراسة Years of Schooling					العمر والجنس العمر والجنس	
		غير مبين Not Stated	+ 13	12 - 10	9 - 7	6 - 1		0
Male							ذكور	
10 - 14	2744	-	-	-	760	1951	33	14 - 10
15 - 19	1548	-	59	800	640	36	13	19 - 15
20 - 24	487	1	347	103	12	12	12	24 - 20
25 - 44	256	1	147	36	18	34	20	44 - 25
45 - 64	174	1	9	20	30	75	39	64 - 45
65+	262	2	5	-	6	98	151	+65
Not Stated	-	-	-	-	-	-	-	غير مبين
Total	5471	5	567	959	1466	2206	268	المجموع
Female								إناث
10 - 14	2672	-	-	-	755	1897	20	14 - 10
15 - 19	2035	-	71	813	914	212	25	19 - 15
20 - 24	1718	-	261	586	603	255	13	24 - 20
25 - 44	4171	3	387	1224	1098	1191	268	44 - 25
45 - 64	1810	1	18	36	71	416	1268	64 - 45
65+	953	4	-	1	3	24	921	+65
Not Stated	1	-	-	-	-	-	1	غير مبين
Total	13360	8	737	2660	3444	3995	2516	المجموع
Both Sexes								كلا الجنسين
10 - 14	5416	-	-	-	1515	3848	53	14 - 10
15 - 19	3583	-	130	1613	1554	248	38	19 - 15
20 - 24	2205	1	608	689	615	267	25	24 - 20
25 - 44	4427	4	534	1260	1116	1225	288	44 - 25
45 - 64	1984	2	27	56	101	491	1307	64 - 45
65+	1215	6	5	1	9	122	1072	+65
Not Stated	1	-	-	-	-	-	1	غير مبين
Total	18831	13	1304	3619	4910	6201	2784	المجموع

جدول 62: الأسر الفلسطينية والأفراد فيها حسب حجم الأسرة وعدد الأفراد النشيطين اقتصادياً فيها

Table 62: Palestinian Households and Population in Households by Size of Household and Number of Economically Active Members

Household Size	المجموع		Households and Population Indicated Number of Economically Active Members														حجم الأسرة	
	Total		غير مبين		+ 5		4		3		2		1		0			
	سكان	أسر	سكان	أسر	سكان	أسر	سكان	أسر	سكان	أسر	سكان	أسر	سكان	أسر	سكان	أسر		
Population	Households	Population	Households	Population	Households	Population	Households	Population	Households	Population	Households	Population	Households	Population	Households	Population	Households	
1	306	306	1	1	-	-	-	-	-	-	-	-	-	157	157	148	148	1
2	1586	793	-	-	-	-	-	-	-	-	-	154	77	1254	627	178	89	2
3	2208	736	-	-	-	-	-	-	18	6	459	153	1617	539	114	38	3	
4	3516	879	-	-	-	-	16	4	196	49	704	176	2492	623	108	27	4	
5	4955	991	-	-	-	-	120	24	410	82	975	195	3360	672	90	18	5	
6	5922	987	-	-	36	6	222	37	432	72	1050	175	4110	685	72	12	6	
7	6356	908	-	-	161	23	343	49	707	101	1274	182	3752	536	119	17	7	
8	6008	751	-	-	136	17	304	38	800	100	1424	178	3256	407	88	11	8	
9	5031	559	-	-	207	23	297	33	882	98	1359	151	2232	248	54	6	9	
10	3550	355	-	-	250	25	370	37	600	60	930	93	1370	137	30	3	10	
11+	7197	565	-	-	1504	105	1314	98	1608	129	1502	123	1247	108	22	2	+11	
Total	46635	7830	1	1	2294	199	2986	320	5653	697	9831	1503	24847	4739	1023	371	المجموع	

جدول 63: الأسر الفلسطينية حسب حجم الأسرة وعدد الأفراد المتعطلين عن العمل وعدد المعالين الذين تقل أعمارهم عن 15 سنة في الأسرة

Table 63: Palestinian Households by Size, Number of Unemployed Members and Dependent Under 15 Years in Households

Household Size	مجموع الأسر	مجموع السكان	مجموع المعالين	مجموع المتعطلين عن العمل	الأسر حسب عدد المعالين الذين تقل أعمارهم عن 15 سنة				الأسر حسب عدد أفراد الأسرة المتعطلين عن العمل				حجم الأسرة
	Total Households	Total Population	Total Dependent	Total Unemployed	Household by Number of Dependent Under 15 Years in Household				Household by Number of Unemployed Members of Household				
					+3	2	1	0	+3	2	1	0	
1	306	306	-	42	-	-	-	306	-	-	42	264	1
2	793	1586	4	118	-	-	4	789	-	4	110	679	2
3	736	2208	31	111	-	4	23	709	-	3	105	628	3
4	879	3516	84	162	1	17	47	814	1	11	137	730	4
5	991	4955	216	202	3	47	113	828	4	19	152	816	5
6	987	5922	458	195	17	113	181	676	4	22	139	822	6
7	908	6356	789	263	59	185	238	426	12	32	159	705	7
8	751	6008	1023	230	113	229	216	193	5	30	155	561	8
9	559	5031	960	210	150	186	114	109	13	30	109	407	9
10	355	3550	693	131	118	124	70	43	8	18	69	260	10
11+	565	7197	1178	357	216	191	81	77	38	43	144	340	+11
Total	7830	46635	5436	2021	677	1096	1087	4970	85	212	1321	6212	المجموع

جدول 64: أرباب الأسر الفلسطينية 10 سنوات فأكثر حسب فئات العمر بالسنوات والجنس والعلاقة بقوة العمل

Table 64: Heads of Palestinian Households 10 Years and Over by Age Groups in Years, Sex and Activity Status

Age and Sex of Heads of Households	المجموع Total	العلاقة بقوة العمل لرب الأسرة			العمر والجنس لرب الأسرة
		غير مبين Not Stated	غير نشيطين اقتصادياً Not Economically Active	نشطون اقتصادياً Economically Active	
Male					ذكور
10 - 14	-	-	-	-	14 - 10
15 - 19	36	-	9	27	19- 15
20 - 24	451	1	14	436	24 - 20
25 - 29	1076	2	16	1058	29 - 25
30 - 34	1301	-	14	1287	34 - 30
35 - 39	1084	2	22	1060	39 - 35
40 - 44	767	2	13	752	44 - 40
45 - 49	506	-	20	486	49 - 45
50 - 54	355	1	26	328	54 - 50
55 - 59	306	1	33	272	59 - 55
60 - 64	339	1	54	284	64 - 60
65+	831	3	208	620	+65
Not Stated	-	-	-	-	غير مبين
Total	7052	13	429	6610	المجموع
Female					إناث
10 - 14	-	-	-	-	14 - 10
15 - 19	2	-	2	-	19- 15
20 - 24	5	-	3	2	24 - 20
25 - 29	12	-	8	4	29 - 25
30 - 34	23	-	10	13	34 - 30
35 - 39	40	-	20	20	39 - 35
40 - 44	59	-	32	27	44 - 40
45 - 49	61	-	37	24	49 - 45
50 - 54	78	-	51	27	54 - 50
55 - 59	67	1	26	40	59 - 55
60 - 64	98	1	56	41	64 - 60
65+	333	1	229	103	+65
Not Stated	-	-	-	-	غير مبين
Total	778	3	474	301	المجموع
Both Sexes					كلا الجنسين
10 - 14	-	-	-	-	14 - 10
15 - 19	38	-	11	27	19- 15
20 - 24	456	1	17	438	24 - 20
25 - 29	1088	2	24	1062	29 - 25
30 - 34	1324	-	24	1300	34 - 30
35 - 39	1124	2	42	1080	39 - 35
40 - 44	826	2	45	779	44 - 40
45 - 49	567	-	57	510	49 - 45
50 - 54	433	1	77	355	54 - 50
55 - 59	373	2	59	312	59 - 55
60 - 64	437	2	110	325	64 - 60
65+	1164	4	437	723	+65
Not Stated	-	-	-	-	غير مبين
Total	7830	16	903	6911	المجموع

جدول 65: أرباب الأسر الفلسطينية 15 سنة فأكثر المشتغلون والمتعطلون الذين سبق لهم العمل حسب النشاط الاقتصادي والجنس والحالة العملية

Table 65: Employed and Unemployed Ever Worked Palestinian Heads of Households 15 Years of Age and Over by Economic Activity, Sex and Employment Status

Economic Activity & Sex	المجموع Total	الحالة العملية لأرباب الأسر						النشاط الاقتصادي والجنس
		غير مبين Not Stated	أخرى Others	يعمل لدى الأسرة دون أجر Unpaid Family Member	مستخدم بأجر Wage Employee	يعمل لحسابه Self Employed	صاحب عمل Employer	
Male								ذكور
Agriculture, Hunting and Forestry	1212	-	-	49	207	870	86	الزراعة والصيد والحراجه
Fishing	-	-	-	-	-	-	-	صيد الاسماك
Mining and Quarrying	16	-	-	-	13	1	2	التعدين واستغلال المحاجر
Manufacturing	969	-	-	3	782	91	93	الصناعات التحويلية
Electricity, Gas and Water Supply	3	-	-	-	3	-	-	امدادات الكهرباء والغاز و امدادات المياه
Construction	2316	3	-	2	1993	239	79	الإنشاءات
Whole sale and Retail Trade	554	-	1	6	173	326	48	تجارة الجملة والتجزئه
Hotels and Restaurants	64	-	-	-	45	16	3	الفنادق والمطاعم
Transport, Storage and Communication	311	-	-	2	105	199	5	النقل والتخزين والاتصالات
Financial Intermediation	36	-	-	-	32	3	1	الوساطة المالية
Real-estate, Renting and Business Activities	62	-	-	-	48	13	1	الانشطة العقارية والإيجارية وأنشطة المشاريع التجارية
Public Administration and Defense	483	-	-	-	483	-	-	الإدارة العامة والدفاع والضمان الاجتماعي الاجباري
Education	376	-	-	-	376	-	-	التعليم
Health and Social Work	56	-	-	-	48	7	1	الصحة والعمل الاجتماعي
Other Community Social and Personal service Activities	99	-	-	-	86	12	1	أنشطة الخدمة المجتمعية والاجتماعية والشخصية الأخرى
Private Households with Employed Persons	-	-	-	-	-	-	-	الأسر الخاصة التي تعين أفراد لأداء الأعمال المنزلية
Extraterritorial Organizations and Bodies	5	-	-	-	5	-	-	المنظمات والهيئات غير الإقليمية
Not Stated	24	10	-	-	13	1	-	غير مبين
Total	6586	13	1	62	4412	1778	320	المجموع

جدول (65 تابع): أرباب الأسر الفلسطينية 15 سنة فأكثر المشتغلون والمتعطلون الذين سبق لهم العمل حسب النشاط الاقتصادي والجنس والحالة العملية

Table(65 Cont.): Employed and Unemployed Ever Worked Palestinian Heads of Households 15 Years of Age and Over by Economic Activity, Sex and Employment Status

Economic Activity & Sex	المجموع Total	الحالة العملية لأرباب الأسر					النشاط الاقتصادي والجنس	
		غير مبين Not Stated	أخرى Others	يعمل لدى الأسرة دون أجر Unpaid Family Member	مستخدم بأجر Wage Employee	يعمل لحسابه Self Employed		صاحب عمل Employer
Female							إناث	
Agriculture, Hunting and Forestry	231	-	-	12	4	185	30	الزراعة والصيد والحراجه
Fishing	-	-	-	-	-	-	-	صيد الاسماك
Mining and Quarrying	-	-	-	-	-	-	-	التعدين واستغلال المحاجر
Manufacturing	24	-	-	-	17	7	-	الصناعات التحويلية
Electricity, Gas and Water Supply	-	-	-	-	-	-	-	امدادات الكهرباء والغاز و امدادات المياه
Construction	-	-	-	-	-	-	-	الإشاءات
Whole sale and Retail Trade	5	-	-	-	-	5	-	تجارة الجملة والتجزئه
Hotels and Restaurants	-	-	-	-	-	-	-	الفنادق والمطاعم
Transport, Storage and Communication	-	-	-	-	-	-	-	النقل والتخزين والاتصالات
Financial Intermediation	-	-	-	-	-	-	-	الوساطة المالية
Real-estate, Renting and Business Activities	4	-	-	-	3	1	-	الانشطة العقارية والإيجارية وأنشطة المشاريع التجارية
Public Administration and Defense	7	-	-	-	7	-	-	الإدارة العامة والدفاع والضمان الاجتماعي الاجباري
Education	24	-	-	-	22	1	1	التعليم
Health and Social Work	5	-	-	-	5	-	-	الصحة والعمل الاجتماعي
Other Community Social and Personal service Activities	-	-	-	-	-	-	-	أنشطة الخدمة المجتمعية والاجتماعية والشخصية الأخرى
Private Households with Employed Persons	-	-	-	-	-	-	-	الأسر الخاصة التي تعين أفراد لأداء الأعمال المنزلية
Extraterritorial Organizations and Bodies	-	-	-	-	-	-	-	المنظمات والهيئات غير الإقليمية
Not Stated	-	-	-	-	-	-	-	غير مبين
Total	300	-	-	12	58	199	31	المجموع

جدول (65 تابع): أرباب الأسر الفلسطينية 15 سنة فأكثر المشتغلون والمتعطلون الذين سبق لهم العمل حسب النشاط الاقتصادي والجنس والحالة العملية

Table(65 Cont.): Employed and Unemployed Ever Worked Palestinian Heads of Households 15 Years of Age and Over by Economic Activity, Sex and Employment Status

Economic Activity & Sex	المجموع Total	الحالة العملية لأرباب الأسر						النشاط الاقتصادي والجنس
		غير مبين Not Stated	أخرى Others	يعمل لدى الأسرة دون أجر Unpaid Family Member	مستخدم بأجر Wage Employee	يعمل لحسابه Self Employed	صاحب عمل Employer	
Both Sexes								كلا الجنسين
Agriculture, Hunting and Forestry	1443	-	-	61	211	1055	116	الزراعة والصيد والحراجه
Fishing	-	-	-	-	-	-	-	صيد الاسماك
Mining and Quarrying	16	-	-	-	13	1	2	التعدين واستغلال المحاجر
Manufacturing	993	-	-	3	799	98	93	الصناعات التحويلية
Electricity, Gas and Water Supply	3	-	-	-	3	-	-	امدادات الكهرباء والغاز و امدادات المياه
Construction	2316	3	-	2	1993	239	79	الإشاءات
Whole sale and Retail Trade	559	-	1	6	173	331	48	تجارة الجملة والتجزئه
Hotels and Restaurants	64	-	-	-	45	16	3	الفنادق والمطاعم
Transport, Storage and Communication	311	-	-	2	105	199	5	النقل والتخزين والاتصالات
Financial Intermediation	36	-	-	-	32	3	1	الوساطة المالية
Real-estate, Renting and Business Activities	66	-	-	-	51	14	1	الانشطة العقارية والإيجارية وأنشطة المشاريع التجارية
Public Administration and Defense	490	-	-	-	490	-	-	الإدارة العامة والدفاع والضمان الاجتماعي الاجباري
Education	400	-	-	-	398	1	1	التعليم
Health and Social Work	61	-	-	-	53	7	1	الصحة والعمل الاجتماعي
Other Community Social and Personal service Activities	99	-	-	-	86	12	1	أنشطة الخدمة المجتمعية والاجتماعية والشخصية الأخرى
Private Households with Employed Persons	-	-	-	-	-	-	-	الأسر الخاصة التي تعين أفراد لأداء الأعمال المنزلية
Extraterritorial Organizations and Bodies	5	-	-	-	5	-	-	المنظمات والهيئات غير الإقليمية
Not Stated	24	10	-	-	13	1	-	غير مبين
Total	6886	13	1	74	4470	1977	351	المجموع

جدول 66: السكان الفلسطينيون المولودون خارج الأراضي الفلسطينية حسب دولة الميلاد والجنس وفئات العمر بالسنوات

Table 66: Foreign-Born Palestinian Population by Country of Birth, Sex and Age Groups in Years

Country of Birth	Sex	المجموع Total	فئات العمر بالسنوات										الجنس	دولة الميلاد
			Age Groups in Years											
			غير مبيّن Not Stated	+70	69 - 60	59 - 50	49 - 40	39 - 30	29 - 20	19 - 10	9 - 1	أقل من سنة Less Than One Year		
1948 Areas	Male	130	1	26	38	63	2	-	-	-	-	-	ذكور	مناطق 1948
	Female	290	-	55	126	99	10	-	-	-	-	-	إناث	
	Both Sexes	420	1	81	164	162	12	-	-	-	-	-	كلا الجنسين	
Israel	Male	13	-	-	-	-	3	1	1	1	5	2	ذكور	إسرائيل
	Female	141	-	-	-	-	25	54	48	7	7	-	إناث	
	Both Sexes	154	-	-	-	-	28	55	49	8	12	2	كلا الجنسين	
Jordan	Male	787	5	-	-	-	7	20	138	296	297	24	ذكور	الأردن
	Female	817	5	3	1	2	11	51	142	280	306	16	إناث	
	Both Sexes	1604	10	3	1	2	18	71	280	576	603	40	كلا الجنسين	
Syria	Male	18	-	-	-	-	-	-	8	9	1	-	ذكور	سوريا
	Female	21	-	-	2	2	2	1	9	5	-	-	إناث	
	Both Sexes	39	-	-	2	2	2	1	17	14	1	-	كلا الجنسين	
Lebanon	Male	7	-	-	-	-	-	1	1	4	1	-	ذكور	لبنان
	Female	12	-	-	-	-	1	1	-	3	7	-	إناث	
	Both Sexes	19	-	-	-	-	1	2	1	7	8	-	كلا الجنسين	
Egypt	Male	3	-	-	-	-	-	-	1	2	-	-	ذكور	مصر
	Female	7	-	1	3	-	2	-	1	-	-	-	إناث	
	Both Sexes	10	-	1	3	-	2	-	2	2	-	-	كلا الجنسين	
Tunis	Male	-	-	-	-	-	-	-	-	-	-	-	ذكور	تونس
	Female	-	-	-	-	-	-	-	-	-	-	-	إناث	
	Both Sexes	-	-	-	-	-	-	-	-	-	-	-	كلا الجنسين	

جدول (66 تابع): السكان الفلسطينيون المولودون خارج الأراضي الفلسطينية حسب دولة الميلاد والجنس وفئات العمر بالسنوات

Table (66 Cont.): Foreign-Born Palestinian Population by Country of Birth, Sex and Age Groups in Years

Country of Birth	Sex	المجموع Total	فئات العمر بالسنوات									الجنس	دولة الميلاد		
			Age Groups in Years												
			غير مبيّن Not Stated	+70	69 - 60	59 - 50	49 - 40	39 - 30	29 - 20	19 - 10	9 - 1			أقل من سنة Less Than One Year	
Yeman	Male	8	-	-	-	-	-	-	-	-	4	4	-	ذكور	اليمن
	Female	7	-	-	-	-	-	-	-	-	1	5	1	إناث	
	Both Sexes	15	-	-	-	-	-	-	-	-	5	9	1	كلا الجنسين	
Gulf Countries	Male	1339	10	-	-	-	1	30	228	609	451	10	10	ذكور	دول الخليج
	Female	1376	4	-	-	1	1	55	278	595	429	13	13	إناث	
	Both Sexes	2715	14	-	-	1	2	85	506	1204	880	23	23	كلا الجنسين	
Other Arab Countries	Male	71	1	-	-	-	-	1	14	28	27	-	-	ذكور	دول عربية أخرى
	Female	74	-	-	-	-	1	2	12	40	19	-	-	إناث	
	Both Sexes	145	1	-	-	-	1	3	26	68	46	-	-	كلا الجنسين	
United State	Male	69	4	-	-	1	-	2	8	21	30	3	3	ذكور	الولايات المتحدة
	Female	68	1	-	-	-	1	6	22	18	17	3	3	إناث	
	Both Sexes	137	5	-	-	1	1	8	30	39	47	6	6	كلا الجنسين	
Others	Male	161	-	-	1	-	1	38	45	38	34	4	4	ذكور	أخرى
	Female	181	-	1	6	1	5	45	52	45	26	-	-	إناث	
	Both Sexes	342	-	1	7	1	6	83	97	83	60	4	4	كلا الجنسين	
Total	Male	2606	21	26	39	64	14	93	444	1012	850	43	43	ذكور	المجموع
	Female	2994	10	60	138	105	59	215	564	994	816	33	33	إناث	
	Both Sexes	5600	31	86	177	169	73	308	1008	2006	1666	76	76	كلا الجنسين	

جدول 67: السكان الفلسطينيون (12 سنة فأكثر) المولودون خارج الأراضي الفلسطينية حسب فئات العمر بالسنوات والجنس والحالة الزوجية

Table 67: Foreign-Born Palestinian Population (12 Years and Over) by Age Groups in Years, Sex and Marital Status

Age Groups	Sex	المجموع Total	الحالة الزوجية					الجنس	فئات العمر	
			غير مبين Not Stated	أرمل Widowed	مطلق Divorced	متزوج Married	عقد قران لأول مرة Legally Married			لم يتزوج أبداً Never Married
12 - 14	Male	339	-	-	-	-	-	339	ذكور	14 - 12
	Female	348	-	-	-	-	1	347	إناث	
	Both Sexes	687	-	-	-	-	1	686	كلا الجنسين	
15 - 19	Male	427	3	-	-	3	1	420	ذكور	19 - 15
	Female	407	1	-	1	88	27	290	إناث	
	Both Sexes	834	4	-	1	91	28	710	كلا الجنسين	
20 - 24	Male	265	2	-	-	32	21	210	ذكور	24 - 20
	Female	343	2	-	2	220	22	97	إناث	
	Both Sexes	608	4	-	2	252	43	307	كلا الجنسين	
25 - 29	Male	179	1	-	1	87	15	75	ذكور	29 - 25
	Female	221	-	-	1	187	3	30	إناث	
	Both Sexes	400	1	-	2	274	18	105	كلا الجنسين	
30 - 34	Male	74	-	-	-	67	2	5	ذكور	34 - 30
	Female	147	-	-	3	138	2	4	إناث	
	Both Sexes	221	-	-	3	205	4	9	كلا الجنسين	
35 - 39	Male	19	-	-	-	17	-	2	ذكور	39 - 35
	Female	68	-	-	1	66	-	1	إناث	
	Both Sexes	87	-	-	1	83	-	3	كلا الجنسين	
40 - 44	Male	8	-	-	-	8	-	-	ذكور	44 - 40
	Female	32	-	1	-	31	-	-	إناث	
	Both Sexes	40	-	1	-	39	-	-	كلا الجنسين	
45 - 49	Male	6	-	-	-	6	-	-	ذكور	49 - 45
	Female	27	-	3	-	21	-	3	إناث	
	Both Sexes	33	-	3	-	27	-	3	كلا الجنسين	
50 - 54	Male	37	-	-	-	35	-	2	ذكور	54 - 50
	Female	59	-	8	2	45	-	4	إناث	
	Both Sexes	96	-	8	2	80	-	6	كلا الجنسين	

جدول (67 تابع): السكان الفلسطينيون (12 سنة فأكثر) المولودون خارج الأراضي الفلسطينية حسب فئات العمر بالسنوات والجنس والحالة الزوجية

Table (67 Cont.): Foreign-Born Palestinian Population (12 Years and Over) by Age Groups in Years, Sex and Marital Status

Age Groups	Sex	المجموع Total	الحالة الزوجية					الجنس	فئات العمر	
			غير مبين Not Stated	أرمل Widowed	مطلق Divorced	متزوج Married	عقد قران لأول مرة Legally Married			لم يتزوج أبداً Never Married
55 - 59	Male	27	-	-	-	25	-	2	ذكور	59 - 55
	Female	46	-	5	-	38	-	3	إناث	
	Both Sexes	73	-	5	-	63	-	5	كلا الجنسين	
60 - 64	Male	26	-	2	-	24	-	-	ذكور	64 - 60
	Female	77	-	26	-	48	-	3	إناث	
	Both Sexes	103	-	28	-	72	-	3	كلا الجنسين	
65 - 69	Male	13	-	1	-	12	-	-	ذكور	69 - 65
	Female	61	-	28	-	33	-	-	إناث	
	Both Sexes	74	-	29	-	45	-	-	كلا الجنسين	
70 - 74	Male	13	-	2	-	11	-	-	ذكور	74 - 70
	Female	24	-	12	-	12	-	-	إناث	
	Both Sexes	37	-	14	-	23	-	-	كلا الجنسين	
75 - 79	Male	6	-	1	-	5	-	-	ذكور	79 - 75
	Female	15	-	10	-	5	-	-	إناث	
	Both Sexes	21	-	11	-	10	-	-	كلا الجنسين	
80 - 84	Male	3	-	1	-	2	-	-	ذكور	84 - 80
	Female	10	-	8	-	2	-	-	إناث	
	Both Sexes	13	-	9	-	4	-	-	كلا الجنسين	
85 +	Male	4	-	3	-	1	-	-	ذكور	+ 85
	Female	11	2	8	-	-	-	1	إناث	
	Both Sexes	15	2	11	-	1	-	1	كلا الجنسين	
Not Stated	Male	21	17	-	-	2	-	2	ذكور	غير مبين
	Female	10	4	-	-	2	-	4	إناث	
	Both Sexes	31	21	-	-	4	-	6	كلا الجنسين	
Total	Male	1467	23	10	1	337	39	1057	ذكور	المجموع
	Female	1906	9	109	10	936	55	787	إناث	
	Both Sexes	3373	32	119	11	1273	94	1844	كلا الجنسين	

جدول 68: السكان الفلسطينيون 10 سنوات فأكثر المولودون خارج الأراضي الفلسطينية حسب الحالة التعليمية والجنس وفئات العمر بالسنوات

Table 68: Foreign-Born Palestinian Population 10 Years and Over by Educational Attainment, Sex and Age Groups in Years

Educational Attainment & Sex	المجموع Total	فئات العمر بالسنوات												الحالة التعليمية والجنس			
		Age Groups in Years	غير مبين Not Stated	+65	64 - 60	59 - 55	54 - 50	49 - 45	44 - 40	39 - 35	34 - 30	29 - 25	24 - 20		19 - 15	14 - 10	
Male																	ذكور
Illiterate	45	-	16	5	8	3	1	-	-	1	2	2	2	5			أمي
Can Read and Write	340	-	20	13	3	8	2	1	1	5	3	2	8	274			ملم
Elementary	422	1	1	5	2	11	-	4	2	6	18	21	58	293			ابتدائي
Preparatory	469	-	1	-	3	4	-	1	4	23	48	94	278	13			إعدادي
Secondary	265	-	-	-	3	3	2	1	3	17	50	107	79	-			ثانوي
Associate Diploma	76	1	1	1	1	3	-	-	2	11	28	26	2	-			دبلوم متوسط
Bachelor and Above	77	-	-	2	7	5	1	1	7	11	30	13	-	-			بكالوريوس فأعلى
Not Stated	19	19	-	-	-	-	-	-	-	-	-	-	-	-			غير مبين
Total	1713	21	39	26	27	37	6	8	19	74	179	265	427	585			المجموع
Female																	إناث
Illiterate	292	1	110	70	37	32	10	8	4	6	3	2	4	5			أمي
Can Read and Write	320	-	4	6	3	10	7	4	10	11	7	3	4	251			ملم
Elementary	515	-	1	1	2	9	4	10	19	23	26	39	61	320			ابتدائي
Preparatory	520	-	2	-	-	1	1	5	17	44	59	116	264	11			إعدادي
Secondary	309	-	-	-	1	4	1	1	9	41	60	120	72	-			ثانوي
Associate Diploma	113	-	-	-	-	1	1	2	4	16	45	42	2	-			دبلوم متوسط
Bachelor and Above	57	-	-	-	-	1	2	1	5	6	21	21	-	-			بكالوريوس فأعلى
Not Stated	19	9	4	-	3	1	1	1	-	-	-	-	-	-			غير مبين
Total	2145	10	121	77	46	59	27	32	68	147	221	343	407	587			المجموع
Both Sexes																	كلا الجنسين
Illiterate	337	1	126	75	45	35	11	8	4	7	5	4	6	10			أمي
Can Read and Write	660	-	24	19	6	18	9	5	11	16	10	5	12	525			ملم
Elementary	937	1	2	6	4	20	4	14	21	29	44	60	119	613			ابتدائي
Preparatory	989	-	3	-	3	5	1	6	21	67	107	210	542	24			إعدادي
Secondary	574	-	-	-	4	7	3	2	12	58	110	227	151	-			ثانوي
Associate Diploma	189	1	1	1	1	4	1	2	6	27	73	68	4	-			دبلوم متوسط
Bachelor and Above	134	-	-	2	7	6	3	2	12	17	51	34	-	-			بكالوريوس فأعلى
Not Stated	38	28	4	-	3	1	1	1	-	-	-	-	-	-			غير مبين
Total	3858	31	160	103	73	96	33	40	87	221	400	608	834	1172			المجموع

جدول 69: السكان الفلسطينيون 10 سنوات فأكثر المولودون خارج الأراضي الفلسطينية حسب الجنس وفئات العمر بالسنوات والعلاقة بقوة العمل

Table 69: Foreign-Born Palestinian Population 10 Years and Over by Sex, Age Groups in Years and Activity Status

Sex	Age	المجموع Total	العلاقة بقوة العمل					العمر	الجنس
			Activity Status		نشطون اقتصادياً				
			غير مبين Not Stated	غير نشطين اقتصادياً Not Economically Active	Economically Active		مشتغل Employed		
					Unemployed	غير مشغولين			
		متعطّل لم يسبق له العمل Unemployed Never Worked	متعطّل سبق له العمل Unemployed Ever Worked						
Male	10 - 14	585	1	579	3	-	2	14 - 10	ذكور
	15 - 19	427	7	310	24	11	75	19 - 15	
	20 - 24	265	5	55	27	11	167	24 - 20	
	25 - 29	179	-	12	14	14	139	29 - 25	
	30 - 34	74	1	2	2	8	61	34 - 30	
	35 - 39	19	-	-	-	-	19	39 - 35	
	40 - 44	8	-	-	-	-	8	44 - 40	
	45 - 49	6	-	-	-	-	6	49 - 45	
	50 - 54	37	-	3	-	7	27	54 - 50	
	55 - 59	27	-	6	-	6	15	59 - 55	
	60 - 64	26	1	9	-	5	11	64 - 60	
	65+	39	1	21	-	3	14	+65	
	Not Stated	21	19	-	-	-	2	غير مبين	
	Total	1713	35	997	70	65	546	المجموع	
Female	10 - 14	587	2	583	1	-	1	14 - 10	إناث
	15 - 19	407	1	392	8	-	6	19 - 15	
	20 - 24	343	-	291	19	1	32	24 - 20	
	25 - 29	221	-	167	8	1	45	29 - 25	
	30 - 34	147	-	128	3	-	16	34 - 30	
	35 - 39	68	-	61	1	-	6	39 - 35	
	40 - 44	32	-	29	1	-	2	44 - 40	
	45 - 49	27	-	22	-	1	4	49 - 45	
	50 - 54	59	-	54	-	-	5	54 - 50	
	55 - 59	46	1	42	-	-	3	59 - 55	
	60 - 64	77	-	75	-	-	2	64 - 60	
	65+	121	4	106	-	2	9	+65	
	Not Stated	10	9	1	-	-	-	غير مبين	
	Total	2145	17	1951	41	5	131	المجموع	
Both Sexes	10 - 14	1172	3	1162	4	-	3	14 - 10	كلا الجنسين
	15 - 19	834	8	702	32	11	81	19 - 15	
	20 - 24	608	5	346	46	12	199	24 - 20	
	25 - 29	400	-	179	22	15	184	29 - 25	
	30 - 34	221	1	130	5	8	77	34 - 30	
	35 - 39	87	-	61	1	-	25	39 - 35	
	40 - 44	40	-	29	1	-	10	44 - 40	
	45 - 49	33	-	22	-	1	10	49 - 45	
	50 - 54	96	-	57	-	7	32	54 - 50	
	55 - 59	73	1	48	-	6	18	59 - 55	
	60 - 64	103	1	84	-	5	13	64 - 60	
	65+	160	5	127	-	5	23	+65	
	Not Stated	31	28	1	-	-	2	غير مبين	
	Total	3858	52	2948	111	70	677	المجموع	

جدول 70: السكان الفلسطينيون 10 سنوات فأكثر المولودون خارج الأراضي الفلسطينية المشتغلون والمتعطلون الذين سبق لهم العمل حسب المهنة الرئيسية والجنس وفئات العمر بالسنوات

Table 70: Foreign-Born Palestinian Population 10 Years and Over Employed and Unemployed Ever Worked by Main Occupation, Sex and Age Groups in Years

المجموع Total	فئات العمر بالسنوات													المهنة والجنس	
	Age Groups in Years	غير مبيّن Not Stated	+65	64 - 60	59 - 55	54 - 50	49 - 45	44 - 40	39 - 35	34 - 30	29 - 25	24 - 20	19 - 15		14 - 10
Male															ذكور
Legislators and Managers	15	-	-	1	1	5	-	-	3	3	1	1	-	-	المشروعون وموظفو الإدارة العليا
Professionals	34	-	-	-	4	3	1	1	3	6	12	4	-	-	المتخصصون
Technicians and Associate Professionals	57	1	-	1	1	1	-	1	2	3	19	22	6	-	الفنيون والمتخصصون المساعدون
Clerks	19	-	-	-	1	1	-	-	1	2	2	11	1	-	الكتابة
Services and Sales Workers	56	1	6	1	3	4	-	-	1	12	17	5	6	-	العاملون في الخدمات والباعة في المحلات التجارية والأسواق
Skilled Agricultural and Fishery Workers	46	-	5	10	7	3	-	1	-	-	4	8	8	-	العمال المهرة في الزراعة وصيد الأسماك
Crafts and Related Workers	151	-	1	1	1	6	-	2	3	19	40	54	23	1	العاملون في الحرف وما إليها من المهن
Plant and Machine Operators	27	-	1	-	-	3	-	1	-	4	12	4	2	-	مشغلو الآلات ومجموعها
Elementary Occupation	202	-	4	2	3	8	5	2	6	20	46	68	38	-	المهن الأولية
Not Stated	4	-	-	-	-	-	-	-	-	-	-	1	2	1	غير مبيّن
Total	611	2	17	16	21	34	6	8	19	69	153	178	86	2	المجموع

جدول (70 تابع): السكان الفلسطينيون 10 سنوات فأكثر المولودون خارج الأراضي الفلسطينية المشتغلون والمتعطلون الذين سبق لهم العمل حسب المهنة الرئيسية والجنس وفئات العمر بالسنوات

Table (70 Cont.): Foreign-Born Palestinian Population 10 Years and Over Employed and Unemployed Ever Worked by Main Occupation, Sex and Age Groups in Years

المجموع Total	فئات العمر بالسنوات													المهنة والجنس	
	Age Groups in Years	غير مبيّن Not Stated	+65	64 - 60	59 - 55	54 - 50	49 - 45	44 - 40	39 - 35	34 - 30	29 - 25	24 - 20	19 - 15		14 - 10
Female															إناث
Legislators and Managers	2	-	-	-	-	1	1	-	-	-	-	-	-	-	المشروعون وموظفو الإدارة العليا
Professionals	33	-	-	-	-	-	-	2	1	2	16	12	-	-	المتخصصون
Technicians and Associate Professionals	15	-	-	-	-	1	-	-	-	2	10	2	-	-	الفنيون والمتخصصون المساعدون
Clerks	16	-	-	-	-	-	-	-	-	2	7	6	1	-	الكتابة
Services and Sales Workers	10	-	-	-	-	-	1	-	-	3	1	5	-	-	العاملون في الخدمات والباعة في المحلات التجارية والأسواق
Skilled Agricultural and Fishery Workers	31	-	9	2	2	2	2	-	2	4	6	1	1	-	العمال المهرة في الزراعة وصيد الأسماك
Crafts and Related Workers	26	-	-	-	1	1	1	-	3	3	6	7	4	-	العاملون في الحرف وما إليها من المهن
Plant and Machine Operators	-	-	-	-	-	-	-	-	-	-	-	-	-	-	مشغلو الآلات ومجموعها
Elementary Occupation	2	-	2	-	-	-	-	-	-	-	-	-	-	-	المهن الأولية
Not Stated	1	-	-	-	-	-	-	-	-	-	-	-	-	1	غير مبيّن
Total	136	-	11	2	3	5	5	2	6	16	46	33	6	1	المجموع

جدول (70 تابع): السكان الفلسطينيون 10 سنوات فأكثر المولودون خارج الأراضي الفلسطينية المشتغلون والمتعطلون الذين سبق لهم العمل حسب المهنة الرئيسية والجنس وفئات العمر بالسنوات

Table (70 Cont.): Foreign-Born Palestinian Population 10 Years and Over Employed and Unemployed Ever Worked by Main Occupation, Sex and Age Groups in Years

المجموع Total	فئات العمر بالسنوات													المهنة والجنس	
	Age Groups in Years	غير مبيّن Not Stated	+65	64 - 60	59 - 55	54 - 50	49 - 45	44 - 40	39 - 35	34 - 30	29 - 25	24 - 20	19 - 15		14 - 10
Both Sexes															كلا الجنسين
Legislators and Managers	17	-	-	1	1	6	1	-	3	3	1	1	-	-	المشروعون وموظفو الإدارة العليا
Professionals	67	-	-	-	4	3	1	3	4	8	28	16	-	-	المتخصصون
Technicians and Associate Professionals	72	1	-	1	1	2	-	1	2	5	29	24	6	-	الفنيون والمتخصصون المساعدون
Clerks	35	-	-	-	1	1	-	-	1	4	9	17	2	-	الكتابة
Services and Sales Workers	66	1	6	1	3	4	1	-	1	15	18	10	6	-	العاملون في الخدمات والباعة في المحلات التجارية والأسواق
Skilled Agricultural and Fishery Workers	77	-	14	12	9	5	2	1	2	4	10	9	9	-	العمال المهرة في الزراعة وصيد الأسماك
Crafts and Related Workers	177	-	1	1	2	7	1	2	6	22	46	61	27	1	العاملون في الحرف وما إليها من المهن
Plant and Machine Operators	27	-	1	-	-	3	-	1	-	4	12	4	2	-	مشغلو الآلات ومجموعها
Elementary Occupation	204	-	6	2	3	8	5	2	6	20	46	68	38	-	المهن الأولية
Not Stated	5	-	-	-	-	-	-	-	-	-	-	1	2	2	غير مبيّن
Total	747	2	28	18	24	39	11	10	25	85	199	211	92	3	المجموع

جدول 71: السكان الفلسطينيون المعاقون حسب فئات العمر بالسنوات والجنس ونوع الاعاقة ونوع التجمع

Table 71: Palestinian Population with Disability by Age Groups in Years, Sex, Type of Disability and Type of Locality
(Urban, حضر)

Age	Sex	Total Population				Type of Disability										نوع الاعاقة	
		المجموع Total	غير مبيّن Not Stated	غير المعاقين Without Disabilities	المعاقون With Disabilities	أخرى Others	استخدام الأصابع Grasping	متعددة Multiple	عقلية وحركية Mental & Moving	سمعية و نطقية Hearing & Speaking	حركية Moving	عقلية Mental	نطقية Speaking	سمعية Hearing	بصرية Seeing	الجنس	العمر
0 - 4	Male	1200	-	1193	7	1	-	-	1	1	2	-	-	1	1	ذكور	4 - 0
	Female	1091	-	1088	3	-	-	-	-	1	-	2	-	-	إناث		
	Both Sexes	2291	-	2281	10	1	-	-	1	1	3	-	2	1	كلا الجنسين		
5 - 9	Male	1045	-	1025	20	1	-	2	2	-	3	10	1	-	1	ذكور	9 - 5
	Female	979	-	971	8	1	-	-	-	1	1	4	-	1	-	إناث	
	Both Sexes	2024	-	1996	28	2	-	2	2	1	4	14	1	1	كلا الجنسين		
10 - 14	Male	762	-	732	30	1	-	3	-	1	3	22	-	-	-	ذكور	14 - 10
	Female	765	-	750	15	-	-	-	-	3	3	8	1	-	-	إناث	
	Both Sexes	1527	-	1482	45	1	-	3	-	4	6	30	1	-	-	كلا الجنسين	
15 - 19	Male	636	-	624	12	1	-	1	-	2	2	5	-	-	1	ذكور	19 - 15
	Female	586	-	578	8	-	-	1	1	-	1	5	-	-	-	إناث	
	Both Sexes	1222	-	1202	20	1	-	2	1	2	3	10	-	-	1	كلا الجنسين	
20 - 24	Male	607	-	602	5	2	1	-	-	-	1	1	-	-	-	ذكور	24 - 20
	Female	585	-	579	6	1	-	-	1	2	-	2	-	-	-	إناث	
	Both Sexes	1192	-	1181	11	3	1	-	1	2	1	3	-	-	-	كلا الجنسين	
25 - 29	Male	568	-	562	6	1	2	-	1	-	2	-	-	-	-	ذكور	29 - 25
	Female	486	-	478	8	1	-	-	-	1	3	1	1	-	1	إناث	
	Both Sexes	1054	-	1040	14	2	2	-	1	1	5	1	1	-	1	كلا الجنسين	
30 - 34	Male	513	-	500	13	2	1	2	-	2	4	2	-	-	-	ذكور	34 - 30
	Female	431	-	425	6	-	-	-	-	-	2	2	1	-	1	إناث	
	Both Sexes	944	-	925	19	2	1	2	-	2	6	4	1	-	1	كلا الجنسين	
35 - 39	Male	380	-	368	12	2	1	-	1	-	5	3	-	-	-	ذكور	39 - 35
	Female	328	-	324	4	-	-	-	-	-	1	3	-	-	-	إناث	
	Both Sexes	708	-	692	16	2	1	-	1	-	6	6	-	-	-	كلا الجنسين	

جدول (71 تابع): السكان الفلسطينيون المعاقون حسب فئات العمر بالسنوات والجنس ونوع الاعاقة ونوع التجمع

Table (71 Cont.): Palestinian Population with Disability by Age Groups in Years, Sex, Type of Disability and Type of Locality
(Urban, حضر)

Age	Sex	Total Population				Type of Disability										نوع الاعاقة	
		المجموع Total	غير مبين Not Stated	غير المعاقين Without Disabilities	المعاقون With Disabilities	أخرى Others	استخدام الأصابع Grasping	متعددة Multiple	عقلية وحركية Mental & Moving	سمعية و نطقية Hearing & Speaking	حركية Moving	عقلية Mental	نطقية Speaking	سمعية Hearing	بصرية Seeing	الجنس	العمر
40 - 44	Male	266	-	259	7	2	1	-	-	1	1	2	-	-	-	ذكور	44 - 40
	Female	238	-	237	1	-	-	1	-	-	-	-	-	-	-	إناث	
	Both Sexes	504	-	496	8	2	1	1	-	1	2	-	-	-	-	كلا الجنسين	
45 - 49	Male	169	-	165	4	-	-	-	-	2	1	-	1	-	-	ذكور	49 - 45
	Female	168	-	166	2	-	-	-	-	-	1	-	-	-	1	إناث	
	Both Sexes	337	-	331	6	-	-	-	-	2	2	-	1	-	1	كلا الجنسين	
50 - 54	Male	113	-	105	8	1	1	-	1	-	3	2	-	-	-	ذكور	54 - 50
	Female	169	-	164	5	1	-	1	-	1	-	-	1	-	1	إناث	
	Both Sexes	282	-	269	13	2	1	1	1	4	2	-	1	-	1	كلا الجنسين	
55 - 59	Male	114	-	107	7	-	2	-	-	1	1	-	-	-	3	ذكور	59 - 55
	Female	144	-	136	8	-	1	-	-	4	-	-	-	-	3	إناث	
	Both Sexes	258	-	243	15	-	3	-	-	5	1	-	-	-	6	كلا الجنسين	
60 - 64	Male	124	-	115	9	-	-	-	-	2	1	-	1	-	5	ذكور	64 - 60
	Female	141	-	137	4	-	-	-	-	1	-	-	-	-	3	إناث	
	Both Sexes	265	-	252	13	-	-	-	-	3	1	-	1	-	8	كلا الجنسين	
65 - 69	Male	90	-	83	7	1	-	1	-	1	4	-	-	-	-	ذكور	69 - 65
	Female	127	-	124	3	-	-	1	-	2	-	-	-	-	-	إناث	
	Both Sexes	217	-	207	10	1	-	2	-	1	6	-	-	-	-	كلا الجنسين	
70 - 74	Male	78	-	71	7	-	-	-	-	3	-	-	-	-	4	ذكور	74 - 70
	Female	80	-	77	3	-	-	-	-	2	-	-	-	-	1	إناث	
	Both Sexes	158	-	148	10	-	-	-	-	5	-	-	-	-	5	كلا الجنسين	
75 - 79	Male	32	-	28	4	-	-	-	-	3	-	-	-	-	1	ذكور	79 - 75
	Female	45	-	44	1	-	-	-	-	1	-	-	-	-	-	إناث	
	Both Sexes	77	-	72	5	-	-	-	-	4	-	-	-	-	1	كلا الجنسين	

جدول (71 تابع): السكان الفلسطينيون المعاقون حسب فئات العمر بالسنوات والجنس ونوع الاعاقة ونوع التجمع

Table (71 Cont.): Palestinian Population with Disability by Age Groups in Years, Sex, Type of Disability and Type of Locality
(Urban, حضر)

Age	Sex	Total Population مجموع السكان				Type of Disability نوع الاعاقة										الجنس	العمر
		المجموع Total	غير مبيّن Not Stated	غير المعاقين Without Disabilities	المعاقون With Disabilities	أخرى Others	استخدام الأصابع Grasping	متعددة Multiple	عقلية وحركية Mental & Moving	سمعية و نطقية Hearing & Speaking	حركية Moving	عقلية Mental	نطقية Speaking	سمعية Hearing	بصرية Seeing		
80 - 84	Male	19	-	16	3	-	-	-	-	1	-	1	-	-	1	ذكور	84 - 80
	Female	21	-	16	5	-	-	-	-	-	4	-	-	-	1	إناث	
	Both Sexes	40	-	32	8	-	-	-	-	1	4	1	-	-	2	كلا الجنسين	
85+	Male	21	-	17	4	2	-	-	-	-	2	-	-	-	-	ذكور	+ 85
	Female	28	-	26	2	-	-	-	-	-	2	-	-	-	-	إناث	
	Both Sexes	49	-	43	6	2	-	-	-	-	4	-	-	-	-	كلا الجنسين	
Not Stated	Male	7	-	7	-	-	-	-	-	-	-	-	-	-	-	ذكور	غير مبيّن
	Female	3	-	3	-	-	-	-	-	-	-	-	-	-	-	إناث	
	Both Sexes	10	-	10	-	-	-	-	-	-	-	-	-	-	-	كلا الجنسين	
Total	Male	6744	-	6579	165	17	9	9	6	9	43	51	1	3	17	ذكور	المجموع
	Female	6415	-	6323	92	4	1	4	2	7	29	26	5	2	12	إناث	
	Both Sexes	13159	-	12902	257	21	10	13	8	16	72	77	6	5	29	كلا الجنسين	

جدول (71 تابع): السكان الفلسطينيون المعاقون حسب فئات العمر بالسنوات والجنس ونوع الاعاقة ونوع التجمع

Table (71 Cont.): Palestinian Population with Disability by Age Groups in Years, Sex, Type of Disability and Type of Locality
(Rural, ريف)

Age	Sex	Total Population مجموع السكان				Type of Disability نوع الاعاقة										الجنس	العمر
		المجموع Total	غير مبين Not Stated	غير المعاقين Without Disabilities	المعاقون With Disabilities	أخرى Others	استخدام الأصابع Grasping	متعددة Multiple	عقلية وحركية Mental & Moving	سمعية و نطقية Hearing & Speaking	حركية Moving	عقلية Mental	نطقية Speaking	سمعية Hearing	بصرية Seeing		
0 - 4	Male	2988	-	2961	27	2	1	4	3	2	7	-	3	-	5	ذكور	4 - 0
	Female	2900	-	2876	24	-	-	7	3	2	5	-	4	2	1	إناث	
	Both Sexes	5888	-	5837	51	2	1	11	6	4	12	-	7	2	6	كلا الجنسين	
5 - 9	Male	2690	-	2653	37	2	1	8	-	7	4	4	6	-	5	ذكور	9 - 5
	Female	2546	-	2524	22	1	-	4	-	3	4	2	4	-	4	إناث	
	Both Sexes	5236	-	5177	59	3	1	12	-	10	8	6	10	-	9	كلا الجنسين	
10 - 14	Male	2071	-	2043	28	2	-	3	1	4	9	2	4	-	3	ذكور	14 - 10
	Female	1940	-	1924	16	1	-	2	1	-	7	4	1	-	-	إناث	
	Both Sexes	4011	-	3967	44	3	-	5	2	4	16	6	5	-	3	كلا الجنسين	
15 - 19	Male	1809	-	1783	26	2	1	2	2	2	4	7	4	1	1	ذكور	19 - 15
	Female	1632	-	1618	14	2	-	1	3	-	2	5	-	-	1	إناث	
	Both Sexes	3441	-	3401	40	4	1	3	5	2	6	12	4	1	2	كلا الجنسين	
20 - 24	Male	1619	-	1576	43	3	4	3	3	3	11	8	3	1	4	ذكور	24 - 20
	Female	1440	-	1429	11	-	-	-	-	-	1	4	2	2	2	إناث	
	Both Sexes	3059	-	3005	54	3	4	3	3	3	12	12	5	3	6	كلا الجنسين	
25 - 29	Male	1329	-	1301	28	3	3	1	-	3	9	6	1	-	2	ذكور	29 - 25
	Female	1244	-	1229	15	-	-	-	2	1	2	6	1	1	2	إناث	
	Both Sexes	2573	-	2530	43	3	3	1	2	4	11	12	2	1	4	كلا الجنسين	
30 - 34	Male	1120	-	1092	28	1	-	2	3	1	10	4	5	1	1	ذكور	34 - 30
	Female	1045	-	1033	12	2	-	1	-	-	1	2	4	-	2	إناث	
	Both Sexes	2165	-	2125	40	3	-	3	3	1	11	6	9	1	3	كلا الجنسين	
35 - 39	Male	874	-	844	30	1	5	3	-	1	11	4	-	-	5	ذكور	39 - 35
	Female	797	-	782	15	-	-	-	-	-	5	9	-	1	-	إناث	
	Both Sexes	1671	-	1626	45	1	5	3	-	1	16	13	-	1	5	كلا الجنسين	

جدول (71 تابع): السكان الفلسطينيون المعاقون حسب فئات العمر بالسنوات والجنس ونوع الاعاقة ونوع التجمع

Table (71 Cont.): Palestinian Population with Disability by Age Groups in Years, Sex, Type of Disability and Type of Locality
(Rural, ريف)

Age	Sex	Total Population				Type of Disability										نوع الاعاقة	
		المجموع Total	غير مبيّن Not Stated	غير المعاقين Without Disabilities	المعاقون With Disabilities	أخرى Others	استخدام الأصابع Grasping	متعددة Multiple	عقلية وحركية Mental & Moving	سمعية و نطقية Hearing & Speaking	حركية Moving	عقلية Mental	نطقية Speaking	سمعية Hearing	بصرية Seeing	الجنس	العمر
40 - 44	Male	648	-	628	20	1	2	2	-	1	6	4	1	1	2	ذكور	44 - 40
	Female	583	-	574	9	-	-	-	-	1	4	3	-	1	-	إناث	
	Both Sexes	1231	-	1202	29	1	2	2	-	2	10	7	1	2	2	كلا الجنسين	
45 - 49	Male	424	-	403	21	-	1	2	-	-	9	3	2	2	2	ذكور	49 - 45
	Female	424	-	416	8	-	-	-	-	-	1	3	-	1	3	إناث	
	Both Sexes	848	-	819	29	-	1	2	-	-	10	6	2	3	5	كلا الجنسين	
50 - 54	Male	276	-	263	13	1	-	-	-	-	3	5	-	-	4	ذكور	54 - 50
	Female	379	-	366	13	1	-	1	1	-	3	1	-	2	4	إناث	
	Both Sexes	655	-	629	26	2	-	1	1	-	6	6	-	2	8	كلا الجنسين	
55 - 59	Male	227	-	209	18	1	3	-	-	1	5	2	-	-	6	ذكور	59 - 55
	Female	339	-	328	11	-	2	-	-	-	3	1	-	2	3	إناث	
	Both Sexes	566	-	537	29	1	5	-	-	1	8	3	-	2	9	كلا الجنسين	
60 - 64	Male	240	-	213	27	2	1	3	-	1	8	3	1	-	8	ذكور	64 - 60
	Female	395	-	366	29	-	-	2	-	-	10	1	-	3	13	إناث	
	Both Sexes	635	-	579	56	2	1	5	-	1	18	4	1	3	21	كلا الجنسين	
65 - 69	Male	261	-	239	22	-	2	-	-	-	10	-	-	1	9	ذكور	69 - 65
	Female	333	-	312	21	1	1	3	-	-	1	1	-	5	9	إناث	
	Both Sexes	594	-	551	43	1	3	3	-	-	11	1	-	6	18	كلا الجنسين	
70 - 74	Male	176	-	159	17	1	-	-	-	-	2	1	-	3	10	ذكور	74 - 70
	Female	237	-	223	14	1	-	3	1	-	-	1	2	2	4	إناث	
	Both Sexes	413	-	382	31	2	-	3	1	-	2	2	2	5	14	كلا الجنسين	
75 - 79	Male	107	-	92	15	1	-	2	-	-	1	-	-	1	10	ذكور	79 - 75
	Female	134	-	127	7	-	-	3	-	-	1	-	-	2	1	إناث	
	Both Sexes	241	-	219	22	1	-	5	-	-	2	-	-	3	11	كلا الجنسين	

جدول (71 تابع): السكان الفلسطينيون المعاقون حسب فئات العمر بالسنوات والجنس ونوع الاعاقة ونوع التجمع

Table (71 Cont.): Palestinian Population with Disability by Age Groups in Years, Sex, Type of Disability and Type of Locality
(ريف, Rural)

Age	Sex	Total Population مجموع السكان				Type of Disability										نوع الاعاقة	
		المجموع Total	غير مبيّن Not Stated	غير المعاقين Without Disabilities	المعاقون With Disabilities	أخرى Others	استخدام الأصابع Grasping	متعددة Multiple	عقلية وحركية Mental & Moving	سمعية و نطقية Hearing & Speaking	حركية Moving	عقلية Mental	نطقية Speaking	سمعية Hearing	بصرية Seeing	الجنس	العمر
80 - 84	Male	56	-	49	7	-	-	3	-	-	1	-	-	-	3	ذكور	84 - 80
	Female	43	-	39	4	-	-	-	-	1	1	-	1	1	إناث		
	Both Sexes	99	-	88	11	-	-	3	-	2	1	-	1	4	كلا الجنسين		
85+	Male	77	-	61	16	-	-	5	-	5	-	-	2	4	ذكور	+ 85	
	Female	76	-	66	10	-	1	1	-	2	-	-	1	5	إناث		
	Both Sexes	153	-	127	26	-	1	6	-	7	-	-	3	9	كلا الجنسين		
Not Stated	Male	22	-	22	-	-	-	-	-	-	-	-	-	-	ذكور	غير مبيّن	
	Female	11	-	11	-	-	-	-	-	-	-	-	-	-	إناث		
	Both Sexes	33	-	33	-	-	-	-	-	-	-	-	-	-	كلا الجنسين		
Total	Male	17014	-	16591	423	23	24	43	12	26	115	53	30	13	84	ذكور	المجموع
	Female	16498	-	16243	255	9	4	28	11	7	53	44	18	26	55	إناث	
	Both Sexes	33512	-	32834	678	32	28	71	23	33	168	97	48	39	139	كلا الجنسين	

جدول (71 تابع): السكان الفلسطينيون المعاقون حسب فئات العمر بالسنوات والجنس ونوع الاعاقة ونوع التجمع

Table (71 Cont.): Palestinian Population with Disability by Age Groups in Years, Sex, Type of Disability and Type of Locality
(المجموع، Total)

Age	Sex	Total Population مجموع السكان				Type of Disability										نوع الاعاقة	
		المجموع Total	غير مبيّن Not Stated	غير المعاقين Without Disabilities	المعاقون With Disabilities	أخرى Others	استخدام الأصابع Grasping	متعددة Multiple	عقلية وحركية Mental & Moving	سمعية و نطقية Hearing & Speaking	حركية Moving	عقلية Mental	نطقية Speaking	سمعية Hearing	بصرية Seeing	الجنس	العمر
0 - 4	Male	4188	-	4154	34	3	1	4	4	3	9	-	3	1	6	ذكور	4 - 0
	Female	3991	-	3964	27	-	-	7	3	2	6	-	6	2	1	إناث	
	Both Sexes	8179	-	8118	61	3	1	11	7	5	15	-	9	3	7	كلا الجنسين	
5 - 9	Male	3735	-	3678	57	3	1	10	2	7	7	14	7	-	6	ذكور	9 - 5
	Female	3525	-	3495	30	2	-	4	-	4	5	6	4	1	4	إناث	
	Both Sexes	7260	-	7173	87	5	1	14	2	11	12	20	11	1	10	كلا الجنسين	
10 - 14	Male	2833	-	2775	58	3	-	6	1	5	12	24	4	-	3	ذكور	14 - 10
	Female	2705	-	2674	31	1	-	2	1	3	10	12	2	-	-	إناث	
	Both Sexes	5538	-	5449	89	4	-	8	2	8	22	36	6	-	3	كلا الجنسين	
15 - 19	Male	2445	-	2407	38	3	1	3	2	4	6	12	4	1	2	ذكور	19 - 15
	Female	2218	-	2196	22	2	-	2	4	-	3	10	-	-	1	إناث	
	Both Sexes	4663	-	4603	60	5	1	5	6	4	9	22	4	1	3	كلا الجنسين	
20 - 24	Male	2226	-	2178	48	5	5	3	3	3	12	9	3	1	4	ذكور	24 - 20
	Female	2025	-	2008	17	1	-	-	1	2	1	6	2	2	2	إناث	
	Both Sexes	4251	-	4186	65	6	5	3	4	5	13	15	5	3	6	كلا الجنسين	
25 - 29	Male	1897	-	1863	34	4	5	1	1	3	11	6	1	-	2	ذكور	29 - 25
	Female	1730	-	1707	23	1	-	-	2	2	5	7	2	1	3	إناث	
	Both Sexes	3627	-	3570	57	5	5	1	3	5	16	13	3	1	5	كلا الجنسين	
30 - 34	Male	1633	-	1592	41	3	1	4	3	3	14	6	5	1	1	ذكور	34 - 30
	Female	1476	-	1458	18	2	-	1	-	-	3	4	5	-	3	إناث	
	Both Sexes	3109	-	3050	59	5	1	5	3	3	17	10	10	1	4	كلا الجنسين	
35 - 39	Male	1254	-	1212	42	3	6	3	1	1	16	7	-	-	5	ذكور	39 - 35
	Female	1125	-	1106	19	-	-	-	-	-	6	12	-	1	-	إناث	
	Both Sexes	2379	-	2318	61	3	6	3	1	1	22	19	-	1	5	كلا الجنسين	

جدول (71 تابع): السكان الفلسطينيون المعاقون حسب فئات العمر بالسنوات والجنس ونوع الاعاقة ونوع التجمع

Table (71 Cont.): Palestinian Population with Disability by Age Groups in Years, Sex, Type of Disability and Type of Locality
(المجموع، Total)

Age	Sex	Total Population مجموع السكان				Type of Disability نوع الاعاقة										الجنس	العمر
		المجموع Total	غير مبین Not Stated	غير المعاقين Without Disabilities	المعاقون With Disabilities	أخرى Others	استخدام الأصابع Grasping	متعددة Multiple	عقلية وحركية Mental & Moving	سمعية و نطقية Hearing & Speaking	حركية Moving	عقلية Mental	نطقية Speaking	سمعية Hearing	بصرية Seeing		
40 - 44	Male	914	-	887	27	3	3	2	-	2	7	6	1	1	2	ذكور	44 - 40
	Female	821	-	811	10	-	-	1	-	1	4	3	-	1	-	إناث	
	Both Sexes	1735	-	1698	37	3	3	3	-	3	11	9	1	2	2	كلا الجنسين	
45 - 49	Male	593	-	568	25	-	1	2	-	-	11	4	2	3	2	ذكور	49 - 45
	Female	592	-	582	10	-	-	-	-	-	1	4	-	1	4	إناث	
	Both Sexes	1185	-	1150	35	-	1	2	-	-	12	8	2	4	6	كلا الجنسين	
50 - 54	Male	389	-	368	21	2	1	-	1	-	6	7	-	-	4	ذكور	54 - 50
	Female	548	-	530	18	2	-	2	1	-	4	1	-	3	5	إناث	
	Both Sexes	937	-	898	39	4	1	2	2	-	10	8	-	3	9	كلا الجنسين	
55 - 59	Male	341	-	316	25	1	5	-	-	1	6	3	-	-	9	ذكور	59 - 55
	Female	483	-	464	19	-	3	-	-	-	7	1	-	2	6	إناث	
	Both Sexes	824	-	780	44	1	8	-	-	1	13	4	-	2	15	كلا الجنسين	
60 - 64	Male	364	-	328	36	2	1	3	-	1	10	4	1	1	13	ذكور	64 - 60
	Female	536	-	503	33	-	-	2	-	-	11	1	-	3	16	إناث	
	Both Sexes	900	-	831	69	2	1	5	-	1	21	5	1	4	29	كلا الجنسين	
65 - 69	Male	351	-	322	29	1	2	1	-	1	14	-	-	1	9	ذكور	69 - 65
	Female	460	-	436	24	1	1	4	-	-	3	1	-	5	9	إناث	
	Both Sexes	811	-	758	53	2	3	5	-	1	17	1	-	6	18	كلا الجنسين	
70 - 74	Male	254	-	230	24	1	-	-	-	-	5	1	-	3	14	ذكور	74 - 70
	Female	317	-	300	17	1	-	3	1	-	2	1	2	2	5	إناث	
	Both Sexes	571	-	530	41	2	-	3	1	-	7	2	2	5	19	كلا الجنسين	
75 - 79	Male	139	-	120	19	1	-	2	-	-	4	-	-	1	11	ذكور	79 - 75
	Female	179	-	171	8	-	-	3	-	-	2	-	-	2	1	إناث	
	Both Sexes	318	-	291	27	1	-	5	-	-	6	-	-	3	12	كلا الجنسين	

جدول (71 تابع): السكان الفلسطينيون المعاقون حسب فئات العمر بالسنوات والجنس ونوع الاعاقة ونوع التجمع

Table (71 Cont.): Palestinian Population with Disability by Age Groups in Years, Sex, Type of Disability and Type of Locality
(المجموع، Total)

Age	Sex	Total Population مجموع السكان				Type of Disability نوع الاعاقة										الجنس	العمر
		المجموع Total	غير مبيّن Not Stated	غير المعاقين Without Disabilities	المعاقون With Disabilities	أخرى Others	استخدام الأصابع Grasping	متعددة Multiple	عقلية وحركية Mental & Moving	سمعية و نطقية Hearing & Speaking	حركية Moving	عقلية Mental	نطقية Speaking	سمعية Hearing	بصرية Seeing		
80 - 84	Male	75	-	65	10	-	-	3	-	1	1	1	-	-	4	ذكور	84 - 80
	Female	64	-	55	9	-	-	-	-	5	1	-	1	2	إناث		
	Both Sexes	139	-	120	19	-	-	3	-	1	6	2	-	1	6	كلا الجنسين	
85+	Male	98	-	78	20	2	-	5	-	-	7	-	-	2	4	ذكور	+ 85
	Female	104	-	92	12	-	1	1	-	4	-	-	1	5	إناث		
	Both Sexes	202	-	170	32	2	1	6	-	-	11	-	-	3	9	كلا الجنسين	
Not Stated	Male	29	-	29	-	-	-	-	-	-	-	-	-	-	-	ذكور	غير مبيّن
	Female	14	-	14	-	-	-	-	-	-	-	-	-	-	-	إناث	
	Both Sexes	43	-	43	-	-	-	-	-	-	-	-	-	-	-	كلا الجنسين	
Total	Male	23758	-	23170	588	40	33	52	18	35	158	104	31	16	101	ذكور	المجموع
	Female	22913	-	22566	347	13	5	32	13	14	82	70	23	28	67	إناث	
	Both Sexes	46671	-	45736	935	53	38	84	31	49	240	174	54	44	168	كلا الجنسين	

جدول 72: الأسر الفلسطينية التي فيها فرد أو أكثر معاق حسب نوع التجمع ونوع الأسرة وحجمها

Table 72: Palestinian Households with One Person or More with Disability by Type of Locality, Type and Size of Household

Type of Locality & Type of Households	Total Households			Size of Household										نوع التجمع ونوع الأسرة	
	المجموع Total	أسر بدون إعاقة Without Disabilities	أسر فيها إعاقة With Disabilities	+11	10	9	8	7	6	5	4	3	2		1
Urban															حضر
One Person	96	89	7	-	-	-	-	-	-	-	-	-	-	7	شخص واحد
Nuclear	1764	1664	100	3	3	6	10	11	13	10	14	14	16	-	نووية
Extended	458	387	71	12	7	2	15	10	6	6	5	7	1	-	ممتدة
Composite	9	8	1	1	-	-	-	-	-	-	-	-	-	-	مركبة
Total	2327	2148	179	16	10	8	25	21	19	16	19	21	17	7	المجموع
Rural															ريف
One Person	210	188	22	-	-	-	-	-	-	-	-	-	-	22	شخص واحد
Nuclear	3975	3638	337	15	20	20	40	42	48	40	33	36	43	-	نووية
Extended	1308	1098	210	64	12	22	21	22	19	16	8	15	11	-	ممتدة
Composite	10	8	2	-	-	-	1	-	-	-	-	1	-	-	مركبة
Total	5503	4932	571	79	32	42	62	64	67	56	41	52	54	22	المجموع
Camps															مخيمات
One Person	-	-	-	-	-	-	-	-	-	-	-	-	-	-	شخص واحد
Nuclear	-	-	-	-	-	-	-	-	-	-	-	-	-	-	نووية
Extended	-	-	-	-	-	-	-	-	-	-	-	-	-	-	ممتدة
Composite	-	-	-	-	-	-	-	-	-	-	-	-	-	-	مركبة
Total	-	-	-	-	-	-	-	-	-	-	-	-	-	-	المجموع
Total															المجموع
One Person	306	277	29	-	-	-	-	-	-	-	-	-	-	29	شخص واحد
Nuclear	5739	5302	437	18	23	26	50	53	61	50	47	50	59	-	نووية
Extended	1766	1485	281	76	19	24	36	32	25	22	13	22	12	-	ممتدة
Composite	19	16	3	1	-	-	1	-	-	-	-	1	-	-	مركبة
Total	7830	7080	750	95	42	50	87	85	86	72	60	73	71	29	المجموع

جدول 73: السكان الفلسطينيون 12 سنة فأكثر المعاقون حسب الحالة الزوجية وفئات العمر بالسنوات والجنس ونوع الإعاقة

Table 73: Palestinian Population 12 Years and Over with Disability by Marital Status, Age Groups in Years, Sex and Type of Disability

Marital Status	Age	Sex	مجموع السكان 12 سنة فأكثر				نوع الإعاقة										الحالة الزوجية العمر الجنس
			Total Population 12 Years and Over				Type of Disability										
			المجموع Total	غير مبين Not Stated	غير المعاقين Without Disabilities	المعاقون With Disabilities	أخرى Others	استخدام الأصابع Grasping	متعددة Multiple	عقلية وحركية Mental & Moving	سمعية ونطقية Hearing & Speaking	حركية Moving	عقلية Mental	نطقية Speaking	سمعية Hearing	بصرية Seeing	
Never Married																	لم يتزوج أبداً
12 - 14	Male	1659	-	1623	36	2	-	5	-	1	9	14	2	-	3	ذكور	14 - 12
	Female	1568	-	1545	23	1	-	2	-	2	9	7	2	-	-	إناث	
	Both Sexes	3227	-	3168	59	3	-	7	-	3	18	21	4	-	3	كلا الجنسين	
15 - 19	Male	2382	-	2344	38	3	1	3	2	4	6	12	4	1	2	ذكور	19 - 15
	Female	1570	-	1548	22	2	-	2	4	-	3	10	-	-	1	إناث	
	Both Sexes	3952	-	3892	60	5	1	5	6	4	9	22	4	1	3	كلا الجنسين	
20 - 24	Male	1549	-	1514	35	4	3	3	3	-	9	7	2	-	4	ذكور	24 - 20
	Female	563	-	549	14	1	-	-	1	1	1	5	2	2	1	إناث	
	Both Sexes	2112	-	2063	49	5	3	3	4	1	10	12	4	2	5	كلا الجنسين	
25 - 29	Male	522	-	507	15	2	-	1	1	1	5	5	-	-	-	ذكور	29 - 25
	Female	279	-	260	19	1	-	-	2	1	4	7	2	-	2	إناث	
	Both Sexes	801	-	767	34	3	-	1	3	2	9	12	2	-	2	كلا الجنسين	
30 - 34	Male	105	-	87	18	2	1	2	2	2	4	4	-	-	1	ذكور	34 - 30
	Female	202	-	188	14	1	-	-	-	-	2	4	5	-	2	إناث	
	Both Sexes	307	-	275	32	3	1	2	2	2	6	8	5	-	3	كلا الجنسين	
35 - 39	Male	25	-	17	8	-	-	2	1	-	1	4	-	-	-	ذكور	39 - 35
	Female	142	-	128	14	-	-	-	-	-	5	9	-	-	-	إناث	
	Both Sexes	167	-	145	22	-	-	2	1	-	6	13	-	-	-	كلا الجنسين	
40 - 44	Male	16	-	12	4	-	-	-	-	1	-	3	-	-	-	ذكور	44 - 40
	Female	81	-	77	4	-	-	-	-	1	-	3	-	-	-	إناث	
	Both Sexes	97	-	89	8	-	-	-	-	2	-	6	-	-	-	كلا الجنسين	
45 - 49	Male	8	-	7	1	-	-	-	-	-	-	1	-	-	-	ذكور	49 - 45
	Female	63	-	60	3	-	-	-	-	-	1	1	-	1	-	إناث	
	Both Sexes	71	-	67	4	-	-	-	-	-	1	2	-	1	-	كلا الجنسين	

جدول (73 تابع): السكان الفلسطينيون 12 سنة فأكثر المعاقون حسب الحالة الزوجية وفئات العمر بالسنوات والجنس ونوع الإعاقة

Table (73 Cont.): Palestinian Population 12 Years and Over with Disability by Marital Status, Age Groups in Years, Sex and Type of Disability

Marital Status	Age Sex	مجموع السكان 12 سنة فأكثر				نوع الإعاقة										الحالة الزوجية العمر الجنس	
		Total Population 12 Years and Over				Type of Disability											
		المجموع Total	غير مبين Not Stated	غير المعاقين Without Disabilities	المعاقون With Disabilities	أخرى Others	استخدام الأصابع Grasping	متعددة Multiple	عقلية وحركية Mental & Moving	سمعية ونطقية Hearing & Speaking	حركية Moving	عقلية Mental	نطقية Speaking	سمعية Hearing	بصرية Seeing		
50 - 54	Male	6	-	4	2	-	-	-	1	-	-	1	-	-	-	ذكور	54 - 50
	Female	50	-	44	6	-	-	-	1	-	2	-	-	1	2	إناث	
	Both Sexes	56	-	48	8	-	-	-	2	-	2	-	-	1	2	كلا الجنسين	
55 - 59	Male	3	-	-	3	-	-	-	-	-	-	3	-	-	-	ذكور	59 - 55
	Female	34	-	30	4	-	-	-	-	-	1	1	-	-	2	إناث	
	Both Sexes	37	-	30	7	-	-	-	-	-	1	4	-	-	2	كلا الجنسين	
60 - 64	Male	6	-	2	4	-	-	1	-	-	-	1	-	-	2	ذكور	64 - 60
	Female	22	-	12	10	-	-	-	-	-	1	-	-	-	9	إناث	
	Both Sexes	28	-	14	14	-	-	1	-	-	1	-	-	-	11	كلا الجنسين	
65 - 69	Male	-	-	-	-	-	-	-	-	-	-	-	-	-	-	ذكور	69 - 65
	Female	17	-	10	7	1	-	2	-	-	-	-	-	-	4	إناث	
	Both Sexes	17	-	10	7	1	-	2	-	-	-	-	-	-	4	كلا الجنسين	
70+	Male	1	-	-	1	-	-	-	-	-	-	1	-	-	-	ذكور	+ 70
	Female	9	-	5	4	-	-	1	-	-	1	-	-	-	2	إناث	
	Both Sexes	10	-	5	5	-	-	1	-	-	1	-	-	-	2	كلا الجنسين	
Not Stated	Male	3	-	3	-	-	-	-	-	-	-	-	-	-	-	ذكور	غير مبين
	Female	4	-	4	-	-	-	-	-	-	-	-	-	-	-	إناث	
	Both Sexes	7	-	7	-	-	-	-	-	-	-	-	-	-	-	كلا الجنسين	
Total	Male	6285	-	6120	165	13	5	17	10	9	34	56	8	1	12	ذكور	المجموع
	Female	4604	-	4460	144	7	-	7	8	5	30	47	11	4	25	إناث	
	Both Sexes	10889	-	10580	309	20	5	24	18	14	64	103	19	5	37	كلا الجنسين	

جدول (73 تابع): السكان الفلسطينيون 12 سنة فأكثر المعاقون حسب الحالة الزوجية وفئات العمر بالسنوات والجنس ونوع الإعاقة

Table (73 Cont.): Palestinian Population 12 Years and Over with Disability by Marital Status, Age Groups in Years, Sex and Type of Disability

Marital Status	Age	Sex	مجموع السكان 12 سنة فأكثر				نوع الإعاقة										الحالة الزوجية العمر الجنس	
			Total Population 12 Years and Over				Type of Disability											
			المجموع Total	غير مبين Not Stated	غير المعاقين Without Disabilities	المعاقون With Disabilities	أخرى Others	استخدام الأصابع Grasping	متعددة Multiple	عقلية وحركية Mental & Moving	سمعية ونطقية Hearing & Speaking	حركية Moving	عقلية Mental	نطقية Speaking	سمعية Hearing	بصرية Seeing		
Legally Married																	عقد قران لأول مرة	
12 - 14	Male		-	-	-	-	-	-	-	-	-	-	-	-	-	-	ذكور	14 - 12
	Female		4	-	4	-	-	-	-	-	-	-	-	-	-	-	إناث	
	Both Sexes		4	-	4	-	-	-	-	-	-	-	-	-	-	-	كلا الجنسين	
15 - 19	Male		29	-	29	-	-	-	-	-	-	-	-	-	-	-	ذكور	19 - 15
	Female		150	-	150	-	-	-	-	-	-	-	-	-	-	-	إناث	
	Both Sexes		179	-	179	-	-	-	-	-	-	-	-	-	-	-	كلا الجنسين	
20 - 24	Male		142	-	140	2	-	-	-	1	-	-	-	-	1	-	ذكور	24 - 20
	Female		97	-	97	-	-	-	-	-	-	-	-	-	-	-	إناث	
	Both Sexes		239	-	237	2	-	-	-	1	-	-	-	-	1	-	كلا الجنسين	
25 - 29	Male		90	-	89	1	-	-	-	-	-	-	-	-	-	-	ذكور	29 - 25
	Female		22	-	22	-	-	-	-	-	-	-	-	-	-	-	إناث	
	Both Sexes		112	-	111	1	-	-	-	-	-	-	-	-	-	-	كلا الجنسين	
30 - 34	Male		30	-	30	-	-	-	-	-	-	-	-	-	-	-	ذكور	34 - 30
	Female		7	-	7	-	-	-	-	-	-	-	-	-	-	-	إناث	
	Both Sexes		37	-	37	-	-	-	-	-	-	-	-	-	-	-	كلا الجنسين	
35 - 39	Male		1	-	1	-	-	-	-	-	-	-	-	-	-	-	ذكور	39 - 35
	Female		1	-	1	-	-	-	-	-	-	-	-	-	-	-	إناث	
	Both Sexes		2	-	2	-	-	-	-	-	-	-	-	-	-	-	كلا الجنسين	
40 - 44	Male		1	-	1	-	-	-	-	-	-	-	-	-	-	-	ذكور	44 - 40
	Female		1	-	1	-	-	-	-	-	-	-	-	-	-	-	إناث	
	Both Sexes		2	-	2	-	-	-	-	-	-	-	-	-	-	-	كلا الجنسين	
45 - 49	Male		-	-	-	-	-	-	-	-	-	-	-	-	-	-	ذكور	49 - 45
	Female		-	-	-	-	-	-	-	-	-	-	-	-	-	-	إناث	
	Both Sexes		-	-	-	-	-	-	-	-	-	-	-	-	-	-	كلا الجنسين	

جدول (73 تابع): السكان الفلسطينيون 12 سنة فأكثر المعاقون حسب الحالة الزوجية وفئات العمر بالسنوات والجنس ونوع الإعاقة

Table (73 Cont.): Palestinian Population 12 Years and Over with Disability by Marital Status, Age Groups in Years, Sex and Type of Disability

Marital Status	Age Sex	مجموع السكان 12 سنة فأكثر				نوع الاعاقة										الحالة الزوجية الجنس العمر		
		Total Population 12 Years and Over				Type of Disability												
		المجموع Total	غير مبيّن Not Stated	غير المعاقين Without Disabilities	المعاقون With Disabilities	أخرى Others	استخدام الأصابع Grasping	متعددة Multiple	عقلية وحركية Mental & Moving	سمعية ونطقية Hearing & Speaking	حركية Moving	عقلية Mental	نطقية Speaking	سمعية Hearing	بصرية Seeing			
50 - 54	Male	-	-	-	-	-	-	-	-	-	-	-	-	-	-	-	ذكور	54 - 50
	Female	-	-	-	-	-	-	-	-	-	-	-	-	-	-	-	إناث	
	Both Sexes	-	-	-	-	-	-	-	-	-	-	-	-	-	-	-	كلا الجنسين	
55 - 59	Male	-	-	-	-	-	-	-	-	-	-	-	-	-	-	-	ذكور	59 - 55
	Female	-	-	-	-	-	-	-	-	-	-	-	-	-	-	-	إناث	
	Both Sexes	-	-	-	-	-	-	-	-	-	-	-	-	-	-	-	كلا الجنسين	
60 - 64	Male	-	-	-	-	-	-	-	-	-	-	-	-	-	-	-	ذكور	64 - 60
	Female	-	-	-	-	-	-	-	-	-	-	-	-	-	-	-	إناث	
	Both Sexes	-	-	-	-	-	-	-	-	-	-	-	-	-	-	-	كلا الجنسين	
65 - 69	Male	-	-	-	-	-	-	-	-	-	-	-	-	-	-	-	ذكور	69 - 65
	Female	-	-	-	-	-	-	-	-	-	-	-	-	-	-	-	إناث	
	Both Sexes	-	-	-	-	-	-	-	-	-	-	-	-	-	-	-	كلا الجنسين	
70+	Male	-	-	-	-	-	-	-	-	-	-	-	-	-	-	-	ذكور	+ 70
	Female	-	-	-	-	-	-	-	-	-	-	-	-	-	-	-	إناث	
	Both Sexes	-	-	-	-	-	-	-	-	-	-	-	-	-	-	-	كلا الجنسين	
Not Stated	Male	-	-	-	-	-	-	-	-	-	-	-	-	-	-	-	ذكور	غير مبيّن
	Female	-	-	-	-	-	-	-	-	-	-	-	-	-	-	-	إناث	
	Both Sexes	-	-	-	-	-	-	-	-	-	-	-	-	-	-	-	كلا الجنسين	
Total	Male	293	-	290	3	-	-	-	-	1	-	-	-	1	1	-	ذكور	المجموع
	Female	282	-	282	-	-	-	-	-	-	-	-	-	-	-	-	إناث	
	Both Sexes	575	-	572	3	-	-	-	-	1	-	-	-	1	1	-	كلا الجنسين	

جدول (73 تابع): السكان الفلسطينيون 12 سنة فأكثر المعاقون حسب الحالة الزوجية وفئات العمر بالسنوات والجنس ونوع الإعاقة

Table (73 Cont.): Palestinian Population 12 Years and Over with Disability by Marital Status, Age Groups in Years, Sex and Type of Disability

Marital Status	Age	Sex	مجموع السكان 12 سنة فأكثر				نوع الإعاقة										الحالة الزوجية العمر الجنس	
			Total Population 12 Years and Over				Type of Disability											
			المجموع Total	غير مبين Not Stated	غير المعاقين Without Disabilities	المعاقون With Disabilities	أخرى Others	استخدام الأصابع Grasping	متعددة Multiple	عقلية وحركية Mental & Moving	سمعية ونطقية Hearing & Speaking	حركية Moving	عقلية Mental	نطقية Speaking	سمعية Hearing	بصرية Seeing		
متزوج																		
	12	14	Male	-	-	-	-	-	-	-	-	-	-	-	-	-	ذكور	14 - 12
			Female	1	-	1	-	-	-	-	-	-	-	-	-	-	إناث	
			Both Sexes	1	-	1	-	-	-	-	-	-	-	-	-	-	كلا الجنسين	
	15	19	Male	22	-	22	-	-	-	-	-	-	-	-	-	-	ذكور	19 - 15
			Female	491	-	491	-	-	-	-	-	-	-	-	-	-	إناث	
			Both Sexes	513	-	513	-	-	-	-	-	-	-	-	-	-	كلا الجنسين	
	20	24	Male	514	-	504	10	1	2	-	2	3	1	1	-	-	ذكور	24 - 20
			Female	1332	-	1331	1	-	-	-	-	-	-	-	-	-	إناث	
			Both Sexes	1846	-	1835	11	1	2	-	2	3	1	1	-	-	كلا الجنسين	
	25	29	Male	1273	-	1255	18	2	5	-	2	6	1	1	-	-	ذكور	29 - 25
			Female	1399	-	1396	3	-	-	-	-	1	-	-	1	-	إناث	
			Both Sexes	2672	-	2651	21	2	5	-	2	7	1	1	1	-	كلا الجنسين	
	30	34	Male	1494	-	1471	23	1	-	2	1	10	2	5	1	-	ذكور	34 - 30
			Female	1231	-	1228	3	-	-	1	-	1	-	-	-	-	إناث	
			Both Sexes	2725	-	2699	26	1	-	3	1	11	2	5	1	-	كلا الجنسين	
	35	39	Male	1219	-	1185	34	3	6	1	-	15	3	-	-	-	ذكور	39 - 35
			Female	934	-	932	2	-	-	-	-	1	1	-	-	-	إناث	
			Both Sexes	2153	-	2117	36	3	6	1	-	16	4	-	-	-	كلا الجنسين	
	40	44	Male	893	-	871	22	3	3	2	-	7	3	1	1	-	ذكور	44 - 40
			Female	694	-	689	5	-	-	-	-	4	-	-	1	-	إناث	
			Both Sexes	1587	-	1560	27	3	3	2	-	11	3	1	2	-	كلا الجنسين	
	45	49	Male	579	-	555	24	-	1	2	-	11	3	2	3	-	ذكور	49 - 45
			Female	470	-	465	5	-	-	-	-	-	1	-	-	-	إناث	
			Both Sexes	1049	-	1020	29	-	1	2	-	11	4	2	3	-	كلا الجنسين	

جدول (73 تابع): السكان الفلسطينيون 12 سنة فأكثر المعاقون حسب الحالة الزوجية وفئات العمر بالسنوات والجنس ونوع الإعاقة

Table (73 Cont.): Palestinian Population 12 Years and Over with Disability by Marital Status, Age Groups in Years, Sex and Type of Disability

Marital Status	Age Sex	مجموع السكان 12 سنة فأكثر				نوع الإعاقة										الحالة الزوجية العمر الجنس	
		Total Population 12 Years and Over				Type of Disability											
		المجموع Total	غير مبين Not Stated	غير المعاقين Without Disabilities	المعاقون With Disabilities	أخرى Others	استخدام الأصابع Grasping	متعددة Multiple	عقلية وحركية Mental & Moving	سمعية ونطقية Hearing & Speaking	حركية Moving	عقلية Mental	نطقية Speaking	سمعية Hearing	بصرية Seeing		
50 - 54	Male	379	-	361	18	2	1	-	-	-	6	5	-	-	4	ذكور	54 - 50
	Female	418	-	410	8	2	-	2	-	-	1	-	-	1	2	إناث	
	Both Sexes	797	-	771	26	4	1	2	-	-	7	5	-	1	6	كلا الجنسين	
55 - 59	Male	331	-	309	22	1	5	-	-	1	6	-	-	-	9	ذكور	59 - 55
	Female	348	-	340	8	-	2	-	-	-	4	-	-	1	1	إناث	
	Both Sexes	679	-	649	30	1	7	-	-	1	10	-	-	1	10	كلا الجنسين	
60 - 64	Male	343	-	314	29	2	1	2	-	1	10	2	1	-	10	ذكور	64 - 60
	Female	358	-	343	15	-	-	1	-	-	6	-	-	3	5	إناث	
	Both Sexes	701	-	657	44	2	1	3	-	1	16	2	1	3	15	كلا الجنسين	
65 - 69	Male	338	-	310	28	1	2	1	-	1	14	-	-	1	8	ذكور	69 - 65
	Female	218	-	208	10	-	1	1	-	-	1	1	-	2	4	إناث	
	Both Sexes	556	-	518	38	1	3	2	-	1	15	1	-	3	12	كلا الجنسين	
70+	Male	502	-	440	62	4	-	9	-	1	14	1	-	5	28	ذكور	+ 70
	Female	190	-	182	8	-	-	1	-	-	2	-	1	2	2	إناث	
	Both Sexes	692	-	622	70	4	-	10	-	1	16	1	1	7	30	كلا الجنسين	
Not Stated	Male	7	-	7	-	-	-	-	-	-	-	-	-	-	-	ذكور	غير مبين
	Female	3	-	3	-	-	-	-	-	-	-	-	-	-	-	إناث	
	Both Sexes	10	-	10	-	-	-	-	-	-	-	-	-	-	-	كلا الجنسين	
Total	Male	7894	-	7604	290	20	26	19	1	10	102	21	11	11	69	ذكور	المجموع
	Female	8087	-	8019	68	2	3	6	-	-	21	3	1	11	21	إناث	
	Both Sexes	15981	-	15623	358	22	29	25	1	10	123	24	12	22	90	كلا الجنسين	

جدول (73 تابع): السكان الفلسطينيون 12 سنة فأكثر المعاقون حسب الحالة الزوجية وفئات العمر بالسنوات والجنس ونوع الإعاقة

Table (73 Cont.): Palestinian Population 12 Years and Over with Disability by Marital Status, Age Groups in Years, Sex and Type of Disability

Marital Status	Age	Sex	مجموع السكان 12 سنة فأكثر				نوع الإعاقة										الحالة الزوجية العمر الجنس	
			Total Population 12 Years and Over				Type of Disability											
			المجموع Total	غير مبين Not Stated	غير المعاقين Without Disabilities	المعاقون With Disabilities	أخرى Others	استخدام الأصابع Grasping	متعددة Multiple	عقلية وحركية Mental & Moving	سمعية ونطقية Hearing & Speaking	حركية Moving	عقلية Mental	نطقية Speaking	سمعية Hearing	بصرية Seeing		
Divorced																	مطلق	
12 - 14	Male	-	-	-	-	-	-	-	-	-	-	-	-	-	-	-	ذكور	14 - 12
	Female	-	-	-	-	-	-	-	-	-	-	-	-	-	-	-	إناث	
	Both Sexes	-	-	-	-	-	-	-	-	-	-	-	-	-	-	-	كلا الجنسين	
15 - 19	Male	-	-	-	-	-	-	-	-	-	-	-	-	-	-	-	ذكور	19 - 15
	Female	2	-	2	-	-	-	-	-	-	-	-	-	-	-	-	إناث	
	Both Sexes	2	-	2	-	-	-	-	-	-	-	-	-	-	-	-	كلا الجنسين	
20 - 24	Male	2	-	2	-	-	-	-	-	-	-	-	-	-	-	-	ذكور	24 - 20
	Female	20	-	19	1	-	-	-	-	-	1	-	-	-	-	-	إناث	
	Both Sexes	22	-	21	1	-	-	-	-	-	1	-	-	-	-	-	كلا الجنسين	
25 - 29	Male	7	-	7	-	-	-	-	-	-	-	-	-	-	-	-	ذكور	29 - 25
	Female	21	-	21	-	-	-	-	-	-	-	-	-	-	-	-	إناث	
	Both Sexes	28	-	28	-	-	-	-	-	-	-	-	-	-	-	-	كلا الجنسين	
30 - 34	Male	2	-	2	-	-	-	-	-	-	-	-	-	-	-	-	ذكور	34 - 30
	Female	22	-	21	1	1	-	-	-	-	-	-	-	-	-	-	إناث	
	Both Sexes	24	-	23	1	1	-	-	-	-	-	-	-	-	-	-	كلا الجنسين	
35 - 39	Male	4	-	4	-	-	-	-	-	-	-	-	-	-	-	-	ذكور	39 - 35
	Female	27	-	24	3	-	-	-	-	-	2	-	1	-	-	-	إناث	
	Both Sexes	31	-	28	3	-	-	-	-	-	2	-	1	-	-	-	كلا الجنسين	
40 - 44	Male	3	-	2	1	-	-	-	-	1	-	-	-	-	-	-	ذكور	44 - 40
	Female	9	-	9	-	-	-	-	-	-	-	-	-	-	-	-	إناث	
	Both Sexes	12	-	11	1	-	-	-	-	1	-	-	-	-	-	-	كلا الجنسين	
45 - 49	Male	4	-	4	-	-	-	-	-	-	-	-	-	-	-	-	ذكور	49 - 45
	Female	10	-	8	2	-	-	-	-	-	2	-	-	-	-	-	إناث	
	Both Sexes	14	-	12	2	-	-	-	-	-	2	-	-	-	-	-	كلا الجنسين	

جدول (73 تابع): السكان الفلسطينيون 12 سنة فأكثر المعاقون حسب الحالة الزوجية وفئات العمر بالسنوات والجنس ونوع الإعاقة

Table (73 Cont.): Palestinian Population 12 Years and Over with Disability by Marital Status, Age Groups in Years, Sex and Type of Disability

Marital Status	Age Sex	مجموع السكان 12 سنة فأكثر				نوع الإعاقة										الحالة الزوجية العمر الجنس				
		Total Population 12 Years and Over				Type of Disability														
		المجموع Total	غير مبين Not Stated	غير المعاقين Without Disabilities	المعاقون With Disabilities	أخرى Others	استخدام الأصابع Grasping	متعددة Multiple	عقلية وحركية Mental & Moving	سمعية ونطقية Hearing & Speaking	حركية Moving	عقلية Mental	نطقية Speaking	سمعية Hearing	بصرية Seeing					
50 - 54	Male	2	-	1	1	-	-	-	-	-	-	-	-	1	-	-	-	ذكور	54 - 50	
	Female	13	-	13	-	-	-	-	-	-	-	-	-	-	-	-	-	-	إناث	
	Both Sexes	15	-	14	1	-	-	-	-	-	-	-	-	1	-	-	-	-	كلا الجنسين	
55 - 59	Male	1	-	1	-	-	-	-	-	-	-	-	-	-	-	-	-	-	ذكور	59 - 55
	Female	10	-	9	1	-	-	-	-	-	1	-	-	-	-	-	-	-	إناث	
	Both Sexes	11	-	10	1	-	-	-	-	-	1	-	-	-	-	-	-	-	كلا الجنسين	
60 - 64	Male	2	-	2	-	-	-	-	-	-	-	-	-	-	-	-	-	-	ذكور	64 - 60
	Female	3	-	3	-	-	-	-	-	-	-	-	-	-	-	-	-	-	إناث	
	Both Sexes	5	-	5	-	-	-	-	-	-	-	-	-	-	-	-	-	-	كلا الجنسين	
65 - 69	Male	1	-	1	-	-	-	-	-	-	-	-	-	-	-	-	-	-	ذكور	69 - 65
	Female	9	-	8	1	-	-	1	-	-	-	-	-	-	-	-	-	-	إناث	
	Both Sexes	10	-	9	1	-	-	1	-	-	-	-	-	-	-	-	-	-	كلا الجنسين	
70+	Male	2	-	2	-	-	-	-	-	-	-	-	-	-	-	-	-	-	ذكور	+ 70
	Female	11	-	10	1	-	-	-	-	-	1	-	-	-	-	-	-	-	إناث	
	Both Sexes	13	-	12	1	-	-	-	-	-	1	-	-	-	-	-	-	-	كلا الجنسين	
Not Stated	Male	-	-	-	-	-	-	-	-	-	-	-	-	-	-	-	-	-	ذكور	غير مبين
	Female	-	-	-	-	-	-	-	-	-	-	-	-	-	-	-	-	-	إناث	
	Both Sexes	-	-	-	-	-	-	-	-	-	-	-	-	-	-	-	-	-	كلا الجنسين	
Total	Male	30	-	28	2	-	-	-	-	1	-	-	-	1	-	-	-	-	ذكور	المجموع
	Female	157	-	147	10	1	-	1	-	-	2	-	-	5	-	-	1	-	إناث	
	Both Sexes	187	-	175	12	1	-	1	-	1	2	-	-	6	-	-	1	-	كلا الجنسين	

جدول (73 تابع): السكان الفلسطينيون 12 سنة فأكثر المعاقون حسب الحالة الزوجية وفئات العمر بالسنوات والجنس ونوع الإعاقة

Table (73 Cont.): Palestinian Population 12 Years and Over with Disability by Marital Status, Age Groups in Years, Sex and Type of Disability

Marital Status	Age	Sex	مجموع السكان 12 سنة فأكثر				نوع الإعاقة										الحالة الزوجية العمر الجنس	
			Total Population 12 Years and Over				Type of Disability											
			المجموع Total	غير مبيّن Not Stated	غير المعاقين Without Disabilities	المعاقون With Disabilities	أخرى Others	استخدام الأصابع Grasping	متعددة Multiple	عقلية وحركية Mental & Moving	سمعية ونطقية Hearing & Speaking	حركية Moving	عقلية Mental	نطقية Speaking	سمعية Hearing	بصرية Seeing		
Widowed																	أرمل	
12 - 14	Male	-	-	-	-	-	-	-	-	-	-	-	-	-	-	-	ذكور	14 - 12
	Female	-	-	-	-	-	-	-	-	-	-	-	-	-	-	-	إناث	
	Both Sexes	-	-	-	-	-	-	-	-	-	-	-	-	-	-	-	كلا الجنسين	
15 - 19	Male	-	-	-	-	-	-	-	-	-	-	-	-	-	-	-	ذكور	19 - 15
	Female	-	-	-	-	-	-	-	-	-	-	-	-	-	-	-	إناث	
	Both Sexes	-	-	-	-	-	-	-	-	-	-	-	-	-	-	-	كلا الجنسين	
20 - 24	Male	-	-	-	-	-	-	-	-	-	-	-	-	-	-	-	ذكور	24 - 20
	Female	-	-	-	-	-	-	-	-	-	-	-	-	-	-	-	إناث	
	Both Sexes	-	-	-	-	-	-	-	-	-	-	-	-	-	-	-	كلا الجنسين	
25 - 29	Male	1	-	1	-	-	-	-	-	-	-	-	-	-	-	-	ذكور	29 - 25
	Female	7	-	7	-	-	-	-	-	-	-	-	-	-	-	-	إناث	
	Both Sexes	8	-	8	-	-	-	-	-	-	-	-	-	-	-	-	كلا الجنسين	
30 - 34	Male	1	-	1	-	-	-	-	-	-	-	-	-	-	-	-	ذكور	34 - 30
	Female	11	-	11	-	-	-	-	-	-	-	-	-	-	-	-	إناث	
	Both Sexes	12	-	12	-	-	-	-	-	-	-	-	-	-	-	-	كلا الجنسين	
35 - 39	Male	2	-	2	-	-	-	-	-	-	-	-	-	-	-	-	ذكور	39 - 35
	Female	21	-	21	-	-	-	-	-	-	-	-	-	-	-	-	إناث	
	Both Sexes	23	-	23	-	-	-	-	-	-	-	-	-	-	-	-	كلا الجنسين	
40 - 44	Male	1	-	1	-	-	-	-	-	-	-	-	-	-	-	-	ذكور	44 - 40
	Female	34	-	34	-	-	-	-	-	-	-	-	-	-	-	-	إناث	
	Both Sexes	35	-	35	-	-	-	-	-	-	-	-	-	-	-	-	كلا الجنسين	
45 - 49	Male	2	-	2	-	-	-	-	-	-	-	-	-	-	-	-	ذكور	49 - 45
	Female	47	-	47	-	-	-	-	-	-	-	-	-	-	-	-	إناث	
	Both Sexes	49	-	49	-	-	-	-	-	-	-	-	-	-	-	-	كلا الجنسين	

جدول (73 تابع): السكان الفلسطينيون 12 سنة فأكثر المعاقون حسب الحالة الزوجية وفئات العمر بالسنوات والجنس ونوع الإعاقة

Table (73 Cont.): Palestinian Population 12 Years and Over with Disability by Marital Status, Age Groups in Years, Sex and Type of Disability

Marital Status	Age	Sex	مجموع السكان 12 سنة فأكثر				نوع الاعاقة										الحالة الزوجية العمر الجنس		
			Total Population 12 Years and Over				Type of Disability												
			المجموع Total	غير مبيّن Not Stated	غير المعاقين Without Disabilities	المعاقون With Disabilities	أخرى Others	استخدام الأصابع Grasping	متعددة Multiple	عقلية وحركية Mental & Moving	سمعية ونطقية Hearing & Speaking	حركية Moving	عقلية Mental	نطقية Speaking	سمعية Hearing	بصرية Seeing			
50 - 54	Male		2	-	2	-	-	-	-	-	-	-	-	-	-	-	-	ذكور	54 - 50
	Female		63	-	59	4	-	-	-	-	1	1	-	1	1	-	1	إناث	
	Both Sexes		65	-	61	4	-	-	-	-	1	1	-	1	1	-	1	كلا الجنسين	
55 - 59	Male		5	-	5	-	-	-	-	-	-	-	-	-	-	-	-	ذكور	59 - 55
	Female		90	-	84	6	-	1	-	-	1	-	-	1	-	1	3	إناث	
	Both Sexes		95	-	89	6	-	1	-	-	1	-	-	1	-	1	3	كلا الجنسين	
60 - 64	Male		12	-	9	3	-	-	-	-	-	1	-	1	-	1	1	ذكور	64 - 60
	Female		149	-	141	8	-	-	1	-	4	1	-	-	-	-	2	إناث	
	Both Sexes		161	-	150	11	-	-	1	-	4	2	-	1	-	1	3	كلا الجنسين	
65 - 69	Male		11	-	10	1	-	-	-	-	-	-	-	-	-	-	1	ذكور	69 - 65
	Female		213	-	207	6	-	-	-	-	2	-	-	3	-	3	1	إناث	
	Both Sexes		224	-	217	7	-	-	-	-	2	-	-	3	-	3	2	كلا الجنسين	
70+	Male		60	-	51	9	-	-	1	-	3	-	-	1	-	4	4	ذكور	+ 70
	Female		438	-	406	32	1	1	5	1	9	2	1	4	8	8	8	إناث	
	Both Sexes		498	-	457	41	1	1	6	1	12	2	1	5	12	12	12	كلا الجنسين	
Not Stated	Male		-	-	-	-	-	-	-	-	-	-	-	-	-	-	-	ذكور	غير مبيّن
	Female		-	-	-	-	-	-	-	-	-	-	-	-	-	-	-	إناث	
	Both Sexes		-	-	-	-	-	-	-	-	-	-	-	-	-	-	-	كلا الجنسين	
Total	Male		97	-	84	13	-	-	1	-	3	1	-	2	6	6	6	ذكور	المجموع
	Female		1073	-	1017	56	1	2	6	1	17	4	1	9	15	15	15	إناث	
	Both Sexes		1170	-	1101	69	1	2	7	1	20	5	1	11	21	21	21	كلا الجنسين	

جدول (73 تابع): السكان الفلسطينيون 12 سنة فأكثر المعاقون حسب الحالة الزوجية وفئات العمر بالسنوات والجنس ونوع الإعاقة

Table (73 Cont.): Palestinian Population 12 Years and Over with Disability by Marital Status, Age Groups in Years, Sex and Type of Disability

Marital Status Age Sex	مجموع السكان 12 سنة فأكثر Total Population 12 Years and Over				نوع الإعاقة Type of Disability										الحالة الزوجية العمر الجنس		
	المجموع Total	غير مبين Not Stated	غير المعاقين Without Disabilities	المعاقون With Disabilities	أخرى Others	استخدام الأصابع Grasping	متعددة Multiple	عقلية وحركية Mental & Moving	سمعية ونطقية Hearing & Speaking	حركية Moving	عقلية Mental	نطقية Speaking	سمعية Hearing	بصرية Seeing			
Not Stated																غير مبين	
12 - 14	Male	-	-	-	-	-	-	-	-	-	-	-	-	-	-	ذكور	14 - 12
	Female	-	-	-	-	-	-	-	-	-	-	-	-	-	-	إناث	
	Both Sexes	-	-	-	-	-	-	-	-	-	-	-	-	-	-	كلا الجنسين	
15 - 19	Male	12	-	12	-	-	-	-	-	-	-	-	-	-	-	ذكور	19 - 15
	Female	5	-	5	-	-	-	-	-	-	-	-	-	-	-	إناث	
	Both Sexes	17	-	17	-	-	-	-	-	-	-	-	-	-	-	كلا الجنسين	
20 - 24	Male	19	-	18	1	-	-	-	-	-	1	-	-	-	-	ذكور	24 - 20
	Female	13	-	12	1	-	-	-	1	-	-	-	-	-	-	إناث	
	Both Sexes	32	-	30	2	-	-	-	1	-	1	-	-	-	-	كلا الجنسين	
25 - 29	Male	4	-	4	-	-	-	-	-	-	-	-	-	-	-	ذكور	29 - 25
	Female	2	-	1	1	-	-	-	1	-	-	-	-	-	-	إناث	
	Both Sexes	6	-	5	1	-	-	-	1	-	-	-	-	-	-	كلا الجنسين	
30 - 34	Male	1	-	1	-	-	-	-	-	-	-	-	-	-	-	ذكور	34 - 30
	Female	3	-	3	-	-	-	-	-	-	-	-	-	-	-	إناث	
	Both Sexes	4	-	4	-	-	-	-	-	-	-	-	-	-	-	كلا الجنسين	
35 - 39	Male	3	-	3	-	-	-	-	-	-	-	-	-	-	-	ذكور	39 - 35
	Female	-	-	-	-	-	-	-	-	-	-	-	-	-	-	إناث	
	Both Sexes	3	-	3	-	-	-	-	-	-	-	-	-	-	-	كلا الجنسين	
40 - 44	Male	-	-	-	-	-	-	-	-	-	-	-	-	-	-	ذكور	44 - 40
	Female	2	-	1	1	-	-	1	-	-	-	-	-	-	-	إناث	
	Both Sexes	2	-	1	1	-	-	1	-	-	-	-	-	-	-	كلا الجنسين	
45 - 49	Male	-	-	-	-	-	-	-	-	-	-	-	-	-	-	ذكور	49 - 45
	Female	2	-	2	-	-	-	-	-	-	-	-	-	-	-	إناث	
	Both Sexes	2	-	2	-	-	-	-	-	-	-	-	-	-	-	كلا الجنسين	

جدول (73 تابع): السكان الفلسطينيون 12 سنة فأكثر المعاقون حسب الحالة الزوجية وفئات العمر بالسنوات والجنس ونوع الإعاقة

Table (73 Cont.): Palestinian Population 12 Years and Over with Disability by Marital Status, Age Groups in Years, Sex and Type of Disability

Marital Status	Age Sex	مجموع السكان 12 سنة فأكثر				نوع الاعاقة										الحالة الزوجية العمر الجنس			
		Total Population 12 Years and Over				Type of Disability													
		المجموع Total	غير مبين Not Stated	غير المعاقين Without Disabilities	المعاقون With Disabilities	أخرى Others	استخدام الأصابع Grasping	متعددة Multiple	عقلية وحركية Mental & Moving	سمعية ونطقية Hearing & Speaking	حركية Moving	عقلية Mental	نطقية Speaking	سمعية Hearing	بصرية Seeing				
50 - 54	Male	-	-	-	-	-	-	-	-	-	-	-	-	-	-	-	-	ذكور	54 - 50
	Female	4	-	4	-	-	-	-	-	-	-	-	-	-	-	-	-	إناث	
	Both Sexes	4	-	4	-	-	-	-	-	-	-	-	-	-	-	-	-	كلا الجنسين	
55 - 59	Male	1	-	1	-	-	-	-	-	-	-	-	-	-	-	-	-	ذكور	59 - 55
	Female	1	-	1	-	-	-	-	-	-	-	-	-	-	-	-	-	إناث	
	Both Sexes	2	-	2	-	-	-	-	-	-	-	-	-	-	-	-	-	كلا الجنسين	
60 - 64	Male	1	-	1	-	-	-	-	-	-	-	-	-	-	-	-	-	ذكور	64 - 60
	Female	4	-	4	-	-	-	-	-	-	-	-	-	-	-	-	-	إناث	
	Both Sexes	5	-	5	-	-	-	-	-	-	-	-	-	-	-	-	-	كلا الجنسين	
65 - 69	Male	1	-	1	-	-	-	-	-	-	-	-	-	-	-	-	-	ذكور	69 - 65
	Female	3	-	3	-	-	-	-	-	-	-	-	-	-	-	-	-	إناث	
	Both Sexes	4	-	4	-	-	-	-	-	-	-	-	-	-	-	-	-	كلا الجنسين	
70+	Male	1	-	-	1	-	-	-	-	-	-	-	-	-	-	-	1	ذكور	+ 70
	Female	16	-	15	1	-	-	-	-	-	-	-	-	-	-	-	1	إناث	
	Both Sexes	17	-	15	2	-	-	-	-	-	-	-	-	-	-	-	2	كلا الجنسين	
Not Stated	Male	19	-	19	-	-	-	-	-	-	-	-	-	-	-	-	-	ذكور	غير مبين
	Female	7	-	7	-	-	-	-	-	-	-	-	-	-	-	-	-	إناث	
	Both Sexes	26	-	26	-	-	-	-	-	-	-	-	-	-	-	-	-	كلا الجنسين	
Total	Male	62	-	60	2	-	-	-	-	-	-	1	-	-	-	-	1	ذكور	المجموع
	Female	62	-	58	4	-	-	1	-	2	-	-	-	-	-	-	1	إناث	
	Both Sexes	124	-	118	6	-	-	1	-	2	-	1	-	-	-	-	2	كلا الجنسين	

جدول (73 تابع): السكان الفلسطينيون 12 سنة فأكثر المعاقون حسب الحالة الزوجية وفئات العمر بالسنوات والجنس ونوع الإعاقة

Table (73 Cont.): Palestinian Population 12 Years and Over with Disability by Marital Status, Age Groups in Years, Sex and Type of Disability

Marital Status Age Sex	مجموع السكان 12 سنة فأكثر Total Population 12 Years and Over				نوع الإعاقة Type of Disability										الحالة الزوجية العمر الجنس		
	المجموع Total	غير مبين Not Stated	غير المعاقين Without Disabilities	المعاقون With Disabilities	أخرى Others	استخدام الأصابع Grasping	متعددة Multiple	عقلية وحركية Mental & Moving	سمعية ونطقية Hearing & Speaking	حركية Moving	عقلية Mental	نطقية Speaking	سمعية Hearing	بصرية Seeing			
Total																المجموع	
12 - 14	Male	1659	-	1623	36	2	-	5	-	1	9	14	2	-	3	ذكور	14 - 12
	Female	1573	-	1550	23	1	-	2	-	2	9	7	2	-	-	إناث	
	Both Sexes	3232	-	3173	59	3	-	7	-	3	18	21	4	-	3	كلا الجنسين	
15 - 19	Male	2445	-	2407	38	3	1	3	2	4	6	12	4	1	2	ذكور	19 - 15
	Female	2218	-	2196	22	2	-	2	4	-	3	10	-	-	1	إناث	
	Both Sexes	4663	-	4603	60	5	1	5	6	4	9	22	4	1	3	كلا الجنسين	
20 - 24	Male	2226	-	2178	48	5	5	3	3	3	12	9	3	1	4	ذكور	24 - 20
	Female	2025	-	2008	17	1	-	-	1	2	1	6	2	2	2	إناث	
	Both Sexes	4251	-	4186	65	6	5	3	4	5	13	15	5	3	6	كلا الجنسين	
25 - 29	Male	1897	-	1863	34	4	5	1	1	3	11	6	1	-	2	ذكور	29 - 25
	Female	1730	-	1707	23	1	-	-	2	2	5	7	2	1	3	إناث	
	Both Sexes	3627	-	3570	57	5	5	1	3	5	16	13	3	1	5	كلا الجنسين	
30 - 34	Male	1633	-	1592	41	3	1	4	3	3	14	6	5	1	1	ذكور	34 - 30
	Female	1476	-	1458	18	2	-	1	-	-	3	4	5	-	3	إناث	
	Both Sexes	3109	-	3050	59	5	1	5	3	3	17	10	10	1	4	كلا الجنسين	
35 - 39	Male	1254	-	1212	42	3	6	3	1	1	16	7	-	-	5	ذكور	39 - 35
	Female	1125	-	1106	19	-	-	-	-	-	6	12	-	1	-	إناث	
	Both Sexes	2379	-	2318	61	3	6	3	1	1	22	19	-	1	5	كلا الجنسين	
40 - 44	Male	914	-	887	27	3	3	2	-	2	7	6	1	1	2	ذكور	44 - 40
	Female	821	-	811	10	-	-	1	-	1	4	3	-	1	-	إناث	
	Both Sexes	1735	-	1698	37	3	3	3	-	3	11	9	1	2	2	كلا الجنسين	
45 - 49	Male	593	-	568	25	-	1	2	-	-	11	4	2	3	2	ذكور	49 - 45
	Female	592	-	582	10	-	-	-	-	-	1	4	-	1	4	إناث	
	Both Sexes	1185	-	1150	35	-	1	2	-	-	12	8	2	4	6	كلا الجنسين	

جدول (73 تابع): السكان الفلسطينيون 12 سنة فأكثر المعاقون حسب الحالة الزوجية وفئات العمر بالسنوات والجنس ونوع الإعاقة

Table (73 Cont.): Palestinian Population 12 Years and Over with Disability by Marital Status, Age Groups in Years, Sex and Type of Disability

Marital Status	Age Sex	مجموع السكان 12 سنة فأكثر				نوع الإعاقة										الحالة الزوجية العمر الجنس	
		Total Population 12 Years and Over				Type of Disability											
		المجموع Total	غير مبين Not Stated	غير المعاقين Without Disabilities	المعاقون With Disabilities	أخرى Others	استخدام الأصابع Grasping	متعددة Multiple	عقلية وحركية Mental & Moving	سمعية ونطقية Hearing & Speaking	حركية Moving	عقلية Mental	نطقية Speaking	سمعية Hearing	بصرية Seeing		
50 - 54	Male	389	-	368	21	2	1	-	1	-	6	7	-	-	4	ذكور	54 - 50
	Female	548	-	530	18	2	-	2	1	-	4	1	-	3	5	إناث	
	Both Sexes	937	-	898	39	4	1	2	2	-	10	8	-	3	9	كلا الجنسين	
55 - 59	Male	341	-	316	25	1	5	-	-	1	6	3	-	-	9	ذكور	59 - 55
	Female	483	-	464	19	-	3	-	-	-	7	1	-	2	6	إناث	
	Both Sexes	824	-	780	44	1	8	-	-	1	13	4	-	2	15	كلا الجنسين	
60 - 64	Male	364	-	328	36	2	1	3	-	1	10	4	1	1	13	ذكور	64 - 60
	Female	536	-	503	33	-	-	2	-	-	11	1	-	3	16	إناث	
	Both Sexes	900	-	831	69	2	1	5	-	1	21	5	1	4	29	كلا الجنسين	
65 - 69	Male	351	-	322	29	1	2	1	-	1	14	-	-	1	9	ذكور	69 - 65
	Female	460	-	436	24	1	1	4	-	-	3	1	-	5	9	إناث	
	Both Sexes	811	-	758	53	2	3	5	-	1	17	1	-	6	18	كلا الجنسين	
70 +	Male	566	-	493	73	4	-	10	-	1	17	2	-	6	33	ذكور	+ 70
	Female	664	-	618	46	1	1	7	1	-	13	2	2	6	13	إناث	
	Both Sexes	1230	-	1111	119	5	1	17	1	1	30	4	2	12	46	كلا الجنسين	
Not Stated	Male	29	-	29	-	-	-	-	-	-	-	-	-	-	-	ذكور	غير مبين
	Female	14	-	14	-	-	-	-	-	-	-	-	-	-	-	إناث	
	Both Sexes	43	-	43	-	-	-	-	-	-	-	-	-	-	-	كلا الجنسين	
Total	Male	14661	-	14186	475	33	31	37	11	21	139	80	19	15	89	ذكور	المجموع
	Female	14265	-	13983	282	11	5	21	9	7	70	59	13	25	62	إناث	
	Both Sexes	28926	-	28169	757	44	36	58	20	28	209	139	32	40	151	كلا الجنسين	

جدول 74: السكان الفلسطينيون المعاقون حسب سبب الإعاقة وفئات العمر بالسنوات والجنس ونوع الإعاقة

Table 74: Palestinian Population with Disability by Cause, Age Groups in Years, Sex and Type of Disability

Age	Cause of Disability	Sex	Total Population			Type of Disability										نوع الإعاقة		العمر	
			المجموع Total	غير مبيّن Not Stated	غير المعاقين Without Disabilities	المعاقون With Disabilities	أخرى Others	استخدام الأصابع Grasping	متعددة Multiple	عقلية وحركية Mental & Moving	سمعية و نطقية Hearing & Speaking	حركية Moving	عقلية Mental	نطقية Speaking	سمعية Hearing	بصرية Seeing	الجنس		سبب الإعاقة
0 - 4	Disease	Male	4160	-	4154	6	1	-	1	1	1	-	-	1	-	1	ذكور	مرض	4 - 0
		Female	3969	-	3964	5	-	-	1	1	-	-	-	1	2	-	إناث		
		Both Sexes	8129	-	8118	11	1	-	2	2	1	-	-	2	2	1	كلا الجنسين		
	Congenital	Male	22	-	-	22	1	-	2	3	2	8	-	1	1	4	ذكور	خلقي	
		Female	14	-	-	14	-	-	3	2	2	4	-	3	-	-	إناث		
		Both Sexes	36	-	-	36	1	-	5	5	4	12	-	4	1	4	كلا الجنسين		
	Birth Related	Male	1	-	-	1	-	-	1	-	-	-	-	-	-	-	ذكور	أثناء الولادة	
		Female	2	-	-	2	-	-	1	-	-	1	-	-	-	-	إناث		
		Both Sexes	3	-	-	3	-	-	2	-	-	1	-	-	-	-	كلا الجنسين		
	War	Male	-	-	-	-	-	-	-	-	-	-	-	-	-	-	ذكور	حرب	
		Female	-	-	-	-	-	-	-	-	-	-	-	-	-	-	إناث		
		Both Sexes	-	-	-	-	-	-	-	-	-	-	-	-	-	-	كلا الجنسين		
	Work Injury	Male	-	-	-	-	-	-	-	-	-	-	-	-	-	-	ذكور	إصابة عمل	
		Female	-	-	-	-	-	-	-	-	-	-	-	-	-	-	إناث		
		Both Sexes	-	-	-	-	-	-	-	-	-	-	-	-	-	-	كلا الجنسين		
	Traffic Accidents	Male	2	-	-	2	-	-	-	-	-	1	-	1	-	-	ذكور	حادث سير	
		Female	-	-	-	-	-	-	-	-	-	-	-	-	-	-	إناث		
		Both Sexes	2	-	-	2	-	-	-	-	-	1	-	1	-	-	كلا الجنسين		
	Other Accidents	Male	2	-	-	2	-	1	-	-	-	-	-	-	-	1	ذكور	حوادث أخرى	
		Female	-	-	-	-	-	-	-	-	-	-	-	-	-	-	إناث		
		Both Sexes	2	-	-	2	-	1	-	-	-	-	-	-	-	1	كلا الجنسين		
	Others	Male	1	-	-	1	1	-	-	-	-	-	-	-	-	-	ذكور	أخرى	
		Female	2	-	-	2	-	-	-	-	-	1	-	-	-	-	1		إناث
		Both Sexes	3	-	-	3	1	-	-	-	-	1	-	-	-	1	كلا الجنسين		
	Not Stated	Male	-	-	-	-	-	-	-	-	-	-	-	-	-	-	ذكور	غير مبيّن	
		Female	4	-	-	4	-	-	2	-	-	-	-	2	-	-	إناث		
		Both Sexes	4	-	-	4	-	-	2	-	-	-	2	-	-	-	كلا الجنسين		
	Total	Male	4188	-	4154	34	3	1	4	4	3	9	-	3	1	6	ذكور	المجموع	
		Female	3991	-	3964	27	-	-	7	3	2	6	-	6	2	1	إناث		
		Both Sexes	8179	-	8118	61	3	1	11	7	5	15	-	9	3	7	كلا الجنسين		

جدول (74 تابع): السكان الفلسطينيون المعاقون حسب سبب الاعاقة وفئات العمر بالسنوات والجنس ونوع الاعاقة

Table (74 Cont.): Palestinian Population with Disability by Cause, Age Groups in Years, Sex and Type of Disability

Age	Cause of Disability	Sex	Total Population			Type of Disability										نوع الاعاقة		العمر	
			المجموع Total	غير مبيّن Not Stated	غير المعاقين Without Disabilities	المعاقون With Disabilities	أخرى Others	استخدام الأصابع Grasping	متعددة Multiple	عقلية وحركية Mental & Moving	سمعية و نطقية Hearing & Speaking	حركية Moving	عقلية Mental	نطقية Speaking	سمعية Hearing	بصرية Seeing	الجنس		سبب الإعاقة
5 - 9	Disease	Male	3689	-	3678	11	1	-	1	2	2	1	4	-	-	-	ذكور	مرض	9 - 5
		Female	3501	-	3495	6	1	-	2	-	-	-	1	1	-	1	إناث		
		Both Sexes	7190	-	7173	17	2	-	3	2	1	5	1	-	-	1	كلا الجنسين		
	Congenital	Male	37	-	-	37	1	1	8	-	5	4	8	6	-	4	ذكور	خلقي	
		Female	19	-	-	19	1	-	1	-	3	4	4	3	1	2	إناث		
		Both Sexes	56	-	-	56	2	1	9	-	8	8	12	9	1	6	كلا الجنسين		
	Birth Related	Male	1	-	-	1	-	-	1	-	-	-	-	-	-	-	ذكور	أثناء الولادة	
		Female	2	-	-	2	-	-	1	-	-	1	-	-	-	-	إناث		
		Both Sexes	3	-	-	3	-	-	2	-	-	1	-	-	-	-	كلا الجنسين		
	War	Male	-	-	-	-	-	-	-	-	-	-	-	-	-	-	ذكور	حرب	
		Female	-	-	-	-	-	-	-	-	-	-	-	-	-	-	إناث		
		Both Sexes	-	-	-	-	-	-	-	-	-	-	-	-	-	-	كلا الجنسين		
	Work Injury	Male	-	-	-	-	-	-	-	-	-	-	-	-	-	-	ذكور	إصابة عمل	
		Female	-	-	-	-	-	-	-	-	-	-	-	-	-	-	إناث		
		Both Sexes	-	-	-	-	-	-	-	-	-	-	-	-	-	-	كلا الجنسين		
	Traffic Accidents	Male	1	-	-	1	-	-	-	-	-	-	1	-	-	-	ذكور	حادث سير	
		Female	-	-	-	-	-	-	-	-	-	-	-	-	-	-	إناث		
		Both Sexes	1	-	-	1	-	-	-	-	-	-	1	-	-	-	كلا الجنسين		
	Other Accidents	Male	3	-	-	3	-	-	-	-	-	1	1	-	-	1	ذكور	حوادث أخرى	
		Female	1	-	-	1	-	-	-	-	-	-	-	-	-	1	إناث		
		Both Sexes	4	-	-	4	-	-	-	-	1	1	-	-	2	كلا الجنسين			
	Others	Male	2	-	-	2	-	-	-	-	-	1	-	-	-	1	ذكور	أخرى	
		Female	1	-	-	1	-	-	-	-	-	-	1	-	-	-	إناث		
		Both Sexes	3	-	-	3	-	-	-	-	1	1	-	-	1	كلا الجنسين			
	Not Stated	Male	2	-	-	2	1	-	-	-	-	-	-	1	-	-	ذكور	غير مبيّن	
		Female	1	-	-	1	-	-	-	-	1	-	-	-	-	-	إناث		
		Both Sexes	3	-	-	3	1	-	-	-	1	-	-	1	-	-	كلا الجنسين		
	Total	Male	3735	-	3678	57	3	1	10	2	7	7	14	7	-	6	ذكور	المجموع	
		Female	3525	-	3495	30	2	-	4	-	4	5	6	4	1	4	إناث		
		Both Sexes	7260	-	7173	87	5	1	14	2	11	12	20	11	1	10	كلا الجنسين		

جدول (74 تابع): السكان الفلسطينيون المعاقون حسب سبب الاعاقة وفئات العمر بالسنوات والجنس ونوع الاعاقة

Table (74 Cont.): Palestinian Population with Disability by Cause, Age Groups in Years, Sex and Type of Disability

Age	Cause of Disability	Sex	Total Population			Type of Disability										نوع الاعاقة			
			المجموع Total	غير مبيّن Not Stated	غير المعاقين Without Disabilities	المعاقون With Disabilities	أخرى Others	استخدام الأصابع Grasping	متعددة Multiple	عقلية وحركية Mental & Moving	سمعية و نطقية Hearing & Speaking	حركية Moving	عقلية Mental	نطقية Speaking	سمعية Hearing	بصرية Seeing	الجنس	سبب الإعاقة	العمر
10 - 14	Disease	Male	2785	-	2775	10	1	-	-	-	-	3	5	-	-	1	ذكور	مرض	14 - 10
		Female	2681	-	2674	7	1	-	-	-	-	4	1	1	-	-	إناث		
		Both Sexes	5466	-	5449	17	2	-	-	-	-	7	6	1	-	-	كلا الجنسين		
	Congenital	Male	37	-	-	37	1	-	6	1	5	6	13	4	-	1	ذكور	خلقي	
		Female	16	-	-	16	-	-	2	1	2	5	5	1	-	-	إناث		
		Both Sexes	53	-	-	53	1	-	8	2	7	11	18	5	-	-	كلا الجنسين		
	Birth Related	Male	1	-	-	1	-	-	-	-	-	1	-	-	-	-	ذكور	أثناء الولادة	
		Female	-	-	-	-	-	-	-	-	-	-	-	-	-	-	إناث		
		Both Sexes	1	-	-	1	-	-	-	-	-	1	-	-	-	-	كلا الجنسين		
	War	Male	-	-	-	-	-	-	-	-	-	-	-	-	-	-	ذكور	حرب	
		Female	-	-	-	-	-	-	-	-	-	-	-	-	-	-	إناث		
		Both Sexes	-	-	-	-	-	-	-	-	-	-	-	-	-	-	كلا الجنسين		
	Work Injury	Male	-	-	-	-	-	-	-	-	-	-	-	-	-	-	ذكور	إصابة عمل	
		Female	-	-	-	-	-	-	-	-	-	-	-	-	-	-	إناث		
		Both Sexes	-	-	-	-	-	-	-	-	-	-	-	-	-	-	كلا الجنسين		
	Traffic Accidents	Male	1	-	-	1	-	-	-	-	-	1	-	-	-	-	ذكور	حادث سير	
		Female	-	-	-	-	-	-	-	-	-	-	-	-	-	-	إناث		
		Both Sexes	1	-	-	1	-	-	-	-	-	1	-	-	-	-	كلا الجنسين		
	Other Accidents	Male	3	-	-	3	1	-	-	-	-	1	-	-	-	1	ذكور	حوادث أخرى	
		Female	1	-	-	1	-	-	-	-	-	1	-	-	-	-	إناث		
Both Sexes		4	-	-	4	1	-	-	-	-	2	-	-	-	-	كلا الجنسين			
Others	Male	6	-	-	6	-	-	-	-	-	-	6	-	-	-	ذكور	أخرى		
	Female	6	-	-	6	-	-	-	-	-	-	6	-	-	-	إناث			
	Both Sexes	12	-	-	12	-	-	-	-	-	-	12	-	-	-	كلا الجنسين			
Not Stated	Male	-	-	-	-	-	-	-	-	-	-	-	-	-	-	ذكور	غير مبيّن		
	Female	1	-	-	1	-	-	-	-	1	-	-	-	-	-	إناث			
	Both Sexes	1	-	-	1	-	-	-	-	1	-	-	-	-	-	كلا الجنسين			
Total	Male	2833	-	2775	58	3	-	6	1	5	12	24	4	-	3	ذكور	المجموع		
	Female	2705	-	2674	31	1	-	2	1	3	10	12	2	-	-	إناث			
	Both Sexes	5538	-	5449	89	4	-	8	2	8	22	36	6	-	3	كلا الجنسين			

جدول (74 تابع): السكان الفلسطينيون المعاقون حسب سبب الاعاقة وفئات العمر بالسنوات والجنس ونوع الاعاقة

Table (74 Cont.): Palestinian Population with Disability by Cause, Age Groups in Years, Sex and Type of Disability

Age	Cause of Disability	Sex	Total Population			Type of Disability										نوع الاعاقة			
			المجموع Total	غير مبيّن Not Stated	غير المعاقين Without Disabilities	المعاقون With Disabilities	أخرى Others	استخدام الأصابع Grasping	متعددة Multiple	عقلية وحركية Mental & Moving	سمعية و نطقية Hearing & Speaking	حركية Moving	عقلية Mental	نطقية Speaking	سمعية Hearing	بصرية Seeing	الجنس	سبب الإعاقة	العمر
15 - 19	Disease	Male	2418	-	2407	11	2	-	-	-	-	2	5	-	1	1	ذكور	مرض	19 - 15
		Female	2201	-	2196	5	1	-	1	2	-	1	-	-	-	-	إناث		
		Both Sexes	4619	-	4603	16	3	-	1	2	-	3	5	-	1	1	كلا الجنسين		
	Congenital	Male	20	-	-	20	1	-	3	2	2	2	6	3	-	1	ذكور	خلقي	
		Female	9	-	-	9	-	-	1	1	-	1	5	-	-	1	إناث		
		Both Sexes	29	-	-	29	1	-	4	3	2	3	11	3	-	2	كلا الجنسين		
	Birth Related	Male	2	-	-	2	-	1	-	-	-	1	-	-	-	-	ذكور	أثناء الولادة	
		Female	1	-	-	1	1	-	-	-	-	-	-	-	-	-	إناث		
		Both Sexes	3	-	-	3	1	1	-	-	-	1	-	-	-	-	كلا الجنسين		
	War	Male	-	-	-	-	-	-	-	-	-	-	-	-	-	-	ذكور	حرب	
		Female	-	-	-	-	-	-	-	-	-	-	-	-	-	-	إناث		
		Both Sexes	-	-	-	-	-	-	-	-	-	-	-	-	-	-	كلا الجنسين		
	Work Injury	Male	-	-	-	-	-	-	-	-	-	-	-	-	-	-	ذكور	إصابة عمل	
		Female	1	-	-	1	-	-	-	-	-	-	1	-	-	-	إناث		
		Both Sexes	1	-	-	1	-	-	-	-	-	-	1	-	-	-	كلا الجنسين		
	Traffic Accidents	Male	1	-	-	1	-	-	-	-	-	-	1	-	-	-	ذكور	حادث سير	
		Female	-	-	-	-	-	-	-	-	-	-	-	-	-	-	إناث		
		Both Sexes	1	-	-	1	-	-	-	-	-	-	1	-	-	-	كلا الجنسين		
	Other Accidents	Male	1	-	-	1	-	-	-	-	-	1	-	-	-	-	ذكور	حوادث أخرى	
		Female	2	-	-	2	-	-	-	1	-	1	-	-	-	-	إناث		
		Both Sexes	3	-	-	3	-	-	-	1	-	2	-	-	-	-	كلا الجنسين		
Others	Male	-	-	-	-	-	-	-	-	-	-	-	-	-	-	ذكور	أخرى		
	Female	4	-	-	4	-	-	-	-	-	-	4	-	-	-	إناث			
	Both Sexes	4	-	-	4	-	-	-	-	-	-	4	-	-	-	كلا الجنسين			
Not Stated	Male	3	-	-	3	-	-	-	-	2	-	-	1	-	-	ذكور	غير مبيّن		
	Female	-	-	-	-	-	-	-	-	-	-	-	-	-	-	إناث			
	Both Sexes	3	-	-	3	-	-	-	-	2	-	-	1	-	-	كلا الجنسين			
Total	Male	2445	-	2407	38	3	1	3	2	4	6	12	4	1	2	ذكور	المجموع		
	Female	2218	-	2196	22	2	-	2	4	-	3	10	-	-	1	إناث			
	Both Sexes	4663	-	4603	60	5	1	5	6	4	9	22	4	1	3	كلا الجنسين			

جدول (74 تابع): السكان الفلسطينيون المعاقون حسب سبب الاعاقة وفئات العمر بالسنوات والجنس ونوع الاعاقة

Table (74 Cont.): Palestinian Population with Disability by Cause, Age Groups in Years, Sex and Type of Disability

Age	Cause of Disability	Sex	Total Population			Type of Disability										نوع الاعاقة		العمر	
			المجموع Total	غير مبيّن Not Stated	غير المعاقين Without Disabilities	المعاقون With Disabilities	أخرى Others	استخدام الأصابع Grasping	متعددة Multiple	عقلية وحركية Mental & Moving	سمعية و نطقية Hearing & Speaking	حركية Moving	عقلية Mental	نطقية Speaking	سمعية Hearing	بصرية Seeing	الجنس		سبب الإعاقة
20 - 24	Disease	Male	2190	-	2178	12	1	2	-	1	-	2	4	-	1	1	ذكور	مرض	24 - 20
		Female	2019	-	2008	11	1	-	-	1	2	1	4	1	-	1	إناث		
		Both Sexes	4209	-	4186	23	2	2	-	2	2	3	8	1	1	2	كلا الجنسين		
	Congenital	Male	21	-	-	21	1	-	2	2	3	3	4	3	-	3	ذكور	خلقي	
		Female	6	-	-	6	-	-	-	-	-	-	2	1	2	1	إناث		
		Both Sexes	27	-	-	27	1	-	2	2	3	3	6	4	2	4	كلا الجنسين		
	Birth Related	Male	-	-	-	-	-	-	-	-	-	-	-	-	-	-	ذكور	أثناء الولادة	
		Female	-	-	-	-	-	-	-	-	-	-	-	-	-	-	إناث		
		Both Sexes	-	-	-	-	-	-	-	-	-	-	-	-	-	-	كلا الجنسين		
	War	Male	5	-	-	5	1	-	1	-	-	3	-	-	-	-	ذكور	حرب	
		Female	-	-	-	-	-	-	-	-	-	-	-	-	-	-	إناث		
		Both Sexes	5	-	-	5	1	-	1	-	-	3	-	-	-	-	كلا الجنسين		
	Work Injury	Male	5	-	-	5	2	3	-	-	-	-	-	-	-	-	ذكور	إصابة عمل	
		Female	-	-	-	-	-	-	-	-	-	-	-	-	-	-	إناث		
		Both Sexes	5	-	-	5	2	3	-	-	-	-	-	-	-	-	كلا الجنسين		
	Traffic Accidents	Male	1	-	-	1	-	-	-	-	-	1	-	-	-	-	ذكور	حادث سير	
		Female	-	-	-	-	-	-	-	-	-	-	-	-	-	-	إناث		
		Both Sexes	1	-	-	1	-	-	-	-	-	1	-	-	-	-	كلا الجنسين		
	Other Accidents	Male	4	-	-	4	-	-	-	-	-	3	1	-	-	-	ذكور	حوادث أخرى	
		Female	-	-	-	-	-	-	-	-	-	-	-	-	-	-	إناث		
		Both Sexes	4	-	-	4	-	-	-	-	-	3	1	-	-	-	كلا الجنسين		
	Others	Male	-	-	-	-	-	-	-	-	-	-	-	-	-	-	ذكور	أخرى	
		Female	-	-	-	-	-	-	-	-	-	-	-	-	-	-	إناث		
		Both Sexes	-	-	-	-	-	-	-	-	-	-	-	-	-	-	كلا الجنسين		
Not Stated	Male	-	-	-	-	-	-	-	-	-	-	-	-	-	-	ذكور	غير مبيّن		
	Female	-	-	-	-	-	-	-	-	-	-	-	-	-	-	إناث			
	Both Sexes	-	-	-	-	-	-	-	-	-	-	-	-	-	-	كلا الجنسين			
Total	Male	2226	-	2178	48	5	5	3	3	3	12	9	3	1	4	ذكور	المجموع		
	Female	2025	-	2008	17	1	-	-	1	2	1	6	2	2	2	إناث			
	Both Sexes	4251	-	4186	65	6	5	3	4	5	13	15	5	3	6	كلا الجنسين			

جدول (74 تابع): السكان الفلسطينيون المعاقون حسب سبب الاعاقة وفئات العمر بالسنوات والجنس ونوع الاعاقة

Table (74 Cont.): Palestinian Population with Disability by Cause, Age Groups in Years, Sex and Type of Disability

Age	Cause of Disability	Sex	Total Population			Type of Disability										نوع الاعاقة			
			المجموع Total	غير مبيّن Not Stated	غير المعاقين Without Disabilities	المعاقون With Disabilities	أخرى Others	استخدام الأصابع Grasping	متعددة Multiple	عقلية وحركية Mental & Moving	سمعية و لفظية Hearing & Speaking	حركية Moving	عقلية Mental	لفظية Speaking	سمعية Hearing	بصرية Seeing	الجنس	سبب الإعاقة	العمر
25 - 29	Disease	Male	1871	-	1863	8	2	-	1	-	-	2	3	-	-	-	ذكور	مرض	29 - 25
		Female	1715	-	1707	8	-	-	-	1	2	3	1	-	1	-	إناث		
		Both Sexes	3586	-	3570	16	2	-	1	1	2	4	-	1	-	كلا الجنسين			
	Congenital	Male	12	-	-	12	1	1	-	1	3	1	3	1	-	1	ذكور	خلقي	
		Female	10	-	-	10	1	-	-	1	-	1	4	2	-	1	إناث		
		Both Sexes	22	-	-	22	2	1	-	2	3	2	7	3	-	2	كلا الجنسين		
	Birth Related	Male	1	-	-	1	-	-	-	-	-	1	-	-	-	-	ذكور	أثناء الولادة	
		Female	1	-	-	1	-	-	-	-	-	1	-	-	-	-	إناث		
		Both Sexes	2	-	-	2	-	-	-	-	2	-	-	-	-	-	كلا الجنسين		
	War	Male	3	-	-	3	-	1	-	-	-	2	-	-	-	-	ذكور	حرب	
		Female	-	-	-	-	-	-	-	-	-	-	-	-	-	-	-		إناث
		Both Sexes	3	-	-	3	-	1	-	-	2	-	-	-	-	-	كلا الجنسين		
	Work Injury	Male	5	-	-	5	1	3	-	-	-	1	-	-	-	-	ذكور	إصابة عمل	
		Female	-	-	-	-	-	-	-	-	-	-	-	-	-	-	-		إناث
		Both Sexes	5	-	-	5	1	3	-	-	1	-	-	-	-	-	كلا الجنسين		
	Traffic Accidents	Male	3	-	-	3	-	-	-	-	-	2	-	-	-	-	ذكور	حادث سير	
		Female	-	-	-	-	-	-	-	-	-	-	-	-	-	-	-		إناث
		Both Sexes	3	-	-	3	-	-	-	-	2	-	-	-	-	-	كلا الجنسين		
	Other Accidents	Male	2	-	-	2	-	-	-	-	-	2	-	-	-	-	ذكور	حوادث أخرى	
		Female	2	-	-	2	-	-	-	-	-	-	1	-	-	-	1		إناث
		Both Sexes	4	-	-	4	-	-	-	-	2	1	-	-	-	1	كلا الجنسين		
	Others	Male	-	-	-	-	-	-	-	-	-	-	-	-	-	-	ذكور	أخرى	
		Female	-	-	-	-	-	-	-	-	-	-	-	-	-	-	-		إناث
		Both Sexes	-	-	-	-	-	-	-	-	-	-	-	-	-	-	كلا الجنسين		
	Not Stated	Male	-	-	-	-	-	-	-	-	-	-	-	-	-	-	ذكور	غير مبيّن	
		Female	2	-	-	2	-	-	-	-	-	-	1	-	-	-	1		إناث
		Both Sexes	2	-	-	2	-	-	-	-	-	1	-	-	-	1	كلا الجنسين		
	Total	Male	1897	-	1863	34	4	5	1	1	3	11	6	1	-	2	ذكور	المجموع	
		Female	1730	-	1707	23	1	-	-	2	2	5	7	2	1	3	إناث		
		Both Sexes	3627	-	3570	57	5	5	1	3	5	16	13	3	1	5	كلا الجنسين		

جدول (74 تابع): السكان الفلسطينيون المعاقون حسب سبب الاعاقة وفئات العمر بالسنوات والجنس ونوع الاعاقة

Table (74 Cont.): Palestinian Population with Disability by Cause, Age Groups in Years, Sex and Type of Disability

Age	Cause of Disability	Sex	Total Population				Type of Disability										نوع الاعاقة		
			المجموع Total	غير مبيّن Not Stated	غير المعاقين Without Disabilities	المعاقون With Disabilities	أخرى Others	استخدام الأصابع Grasping	متعددة Multiple	عقلية وحركية Mental & Moving	سمعية و نطقية Hearing & Speaking	حركية Moving	عقلية Mental	نطقية Speaking	سمعية Hearing	بصرية Seeing	الجنس	سبب الإعاقة	العمر
30 - 34	Disease	Male	1606	-	1592	14	2	-	-	-	2	6	1	2	-	1	ذكور	مرض	34 - 30
		Female	1464	-	1458	6	1	-	-	-	1	1	-	-	3	إناث			
		Both Sexes	3070	-	3050	20	3	-	-	-	2	7	2	2	-	4	كلا الجنسين		
	Congenital	Male	14	-	-	14	1	-	1	1	1	1	5	3	1	-	ذكور	خلقي	
		Female	8	-	-	8	-	-	-	-	1	3	4	-	-	إناث			
		Both Sexes	22	-	-	22	1	-	1	1	2	8	7	1	-	كلا الجنسين			
	Birth Related	Male	1	-	-	1	-	-	-	-	1	-	-	-	-	ذكور	أثناء الولادة		
		Female	-	-	-	-	-	-	-	-	-	-	-	-	-	إناث			
		Both Sexes	1	-	-	1	-	-	-	-	1	-	-	-	-	كلا الجنسين			
	War	Male	7	-	-	7	-	1	2	1	-	3	-	-	-	ذكور	حرب		
		Female	1	-	-	1	-	-	-	-	-	1	-	-	-	إناث			
		Both Sexes	8	-	-	8	-	1	2	1	-	4	-	-	-	كلا الجنسين			
	Work Injury	Male	1	-	-	1	-	-	-	-	-	1	-	-	-	ذكور	إصابة عمل		
		Female	-	-	-	-	-	-	-	-	-	-	-	-	-	إناث			
		Both Sexes	1	-	-	1	-	-	-	-	-	1	-	-	-	كلا الجنسين			
	Traffic Accidents	Male	1	-	-	1	-	-	-	-	-	1	-	-	-	ذكور	حادث سير		
		Female	-	-	-	-	-	-	-	-	-	-	-	-	-	إناث			
		Both Sexes	1	-	-	1	-	-	-	-	-	1	-	-	-	كلا الجنسين			
	Other Accidents	Male	2	-	-	2	-	-	-	1	-	1	-	-	-	ذكور	حوادث أخرى		
		Female	-	-	-	-	-	-	-	-	-	-	-	-	-	إناث			
		Both Sexes	2	-	-	2	-	-	-	1	-	1	-	-	-	كلا الجنسين			
	Others	Male	-	-	-	-	-	-	-	-	-	-	-	-	-	ذكور	أخرى		
		Female	1	-	-	1	1	-	-	-	-	-	-	-	-	إناث			
		Both Sexes	1	-	-	1	1	-	-	-	-	-	-	-	-	كلا الجنسين			
	Not Stated	Male	1	-	-	1	-	-	1	-	-	-	-	-	-	ذكور	غير مبيّن		
		Female	2	-	-	2	-	-	1	-	-	-	1	-	-	إناث			
		Both Sexes	3	-	-	3	-	-	2	-	-	-	1	-	-	كلا الجنسين			
Total	Male	1633	-	1592	41	3	1	4	3	3	14	6	5	1	1	ذكور	المجموع		
	Female	1476	-	1458	18	2	-	1	-	-	3	4	5	-	3	إناث			
	Both Sexes	3109	-	3050	59	5	1	5	3	3	17	10	10	1	4	كلا الجنسين			

جدول (74 تابع): السكان الفلسطينيون المعاقون حسب سبب الاعاقة وفئات العمر بالسنوات والجنس ونوع الاعاقة

Table (74 Cont.): Palestinian Population with Disability by Cause, Age Groups in Years, Sex and Type of Disability

Age	Cause of Disability	Sex	Total Population			Type of Disability										نوع الاعاقة			
			المجموع Total	غير مبيّن Not Stated	غير المعاقين Without Disabilities	المعاقون With Disabilities	أخرى Others	استخدام الأصابع Grasping	متعددة Multiple	عقلية وحركية Mental & Moving	سمعية و نطقية Hearing & Speaking	حركية Moving	عقلية Mental	نطقية Speaking	سمعية Hearing	بصرية Seeing	الجنس	سبب الإعاقة	العمر
35 - 39	Disease	Male	1228	-	1212	16	2	1	-	-	-	9	2	-	-	2	ذكور	مرض	39 - 35
		Female	1112	-	1106	6	-	-	-	-	-	3	3	-	-	-	إناث		
		Both Sexes	2340	-	2318	22	2	1	-	-	-	12	5	-	-	2	كلا الجنسين		
	Congenital	Male	9	-	-	9	-	-	2	1	1	1	4	-	-	-	ذكور	خلقي	
		Female	7	-	-	7	-	-	-	-	-	1	5	-	1	-	إناث		
		Both Sexes	16	-	-	16	-	-	2	1	1	2	9	-	1	-	كلا الجنسين		
	Birth Related	Male	-	-	-	-	-	-	-	-	-	-	-	-	-	-	ذكور	أثناء الولادة	
		Female	1	-	-	1	-	-	-	-	-	1	-	-	-	-	إناث		
		Both Sexes	1	-	-	1	-	-	-	-	-	1	-	-	-	-	كلا الجنسين		
	War	Male	1	-	-	1	-	-	-	-	-	-	1	-	-	-	ذكور	حرب	
		Female	2	-	-	2	-	-	-	-	-	1	1	-	-	-	إناث		
		Both Sexes	3	-	-	3	-	-	-	-	-	1	2	-	-	-	كلا الجنسين		
	Work Injury	Male	8	-	-	8	-	4	1	-	-	1	-	-	-	2	ذكور	إصابة عمل	
		Female	-	-	-	-	-	-	-	-	-	-	-	-	-	-	إناث		
		Both Sexes	8	-	-	8	-	4	1	-	-	1	-	-	-	2	كلا الجنسين		
	Traffic Accidents	Male	2	-	-	2	-	-	-	-	-	1	-	-	-	1	ذكور	حادث سير	
		Female	-	-	-	-	-	-	-	-	-	-	-	-	-	-	إناث		
		Both Sexes	2	-	-	2	-	-	-	-	-	1	-	-	-	1	كلا الجنسين		
	Other Accidents	Male	4	-	-	4	-	1	-	-	-	3	-	-	-	-	ذكور	حوادث أخرى	
		Female	1	-	-	1	-	-	-	-	-	-	1	-	-	-	إناث		
		Both Sexes	5	-	-	5	-	1	-	-	-	3	1	-	-	-	كلا الجنسين		
	Others	Male	2	-	-	2	1	-	-	-	-	1	-	-	-	-	ذكور	أخرى	
		Female	2	-	-	2	-	-	-	-	-	-	2	-	-	-	إناث		
Both Sexes		4	-	-	4	1	-	-	-	-	1	2	-	-	-	كلا الجنسين			
Not Stated	Male	-	-	-	-	-	-	-	-	-	-	-	-	-	-	ذكور	غير مبيّن		
	Female	-	-	-	-	-	-	-	-	-	-	-	-	-	-	إناث			
	Both Sexes	-	-	-	-	-	-	-	-	-	-	-	-	-	-	كلا الجنسين			
Total	Male	1254	-	1212	42	3	6	3	1	1	16	7	-	-	5	ذكور	المجموع		
	Female	1125	-	1106	19	-	-	-	-	-	6	12	-	1	-	إناث			
	Both Sexes	2379	-	2318	61	3	6	3	1	1	22	19	-	1	5	كلا الجنسين			

جدول (74 تابع): السكان الفلسطينيون المعاقون حسب سبب الاعاقة وفئات العمر بالسنوات والجنس ونوع الاعاقة

Table (74 Cont.): Palestinian Population with Disability by Cause, Age Groups in Years, Sex and Type of Disability

Age	Cause of Disability	Sex	Total Population			Type of Disability										نوع الاعاقة			
			المجموع Total	غير مبيّن Not Stated	غير المعاقين Without Disabilities	المعاقون With Disabilities	أخرى Others	استخدام الأصابع Grasping	متعددة Multiple	عقلية وحركية Mental & Moving	سمعية و نطقية Hearing & Speaking	حركية Moving	عقلية Mental	نطقية Speaking	سمعية Hearing	بصرية Seeing	الجنس	سبب الإعاقة	العمر
40 - 44	Disease	Male	894	-	887	7	1	-	1	-	-	2	1	-	1	1	ذكور	مرض	44 - 40
		Female	819	-	811	8	-	-	-	-	1	3	3	-	1	-	إناث		
		Both Sexes	1713	-	1698	15	1	-	1	-	1	5	4	-	2	1	كلا الجنسين		
	Congenital	Male	7	-	-	7	1	-	-	-	2	-	3	1	-	-	ذكور	خلقي	
		Female	1	-	-	1	-	-	1	-	-	-	-	-	-	-	إناث		
		Both Sexes	8	-	-	8	1	-	1	-	2	-	3	1	-	-	كلا الجنسين		
	Birth Related	Male	-	-	-	-	-	-	-	-	-	-	-	-	-	-	ذكور	أثناء الولادة	
		Female	-	-	-	-	-	-	-	-	-	-	-	-	-	-	إناث		
		Both Sexes	-	-	-	-	-	-	-	-	-	-	-	-	-	-	كلا الجنسين		
	War	Male	4	-	-	4	-	-	1	-	-	2	1	-	-	-	ذكور	حرب	
		Female	-	-	-	-	-	-	-	-	-	-	-	-	-	-	إناث		
		Both Sexes	4	-	-	4	-	-	1	-	-	2	1	-	-	-	كلا الجنسين		
	Work Injury	Male	5	-	-	5	-	2	-	-	-	2	-	-	-	1	ذكور	إصابة عمل	
		Female	-	-	-	-	-	-	-	-	-	-	-	-	-	-	إناث		
		Both Sexes	5	-	-	5	-	2	-	-	-	2	-	-	-	1	كلا الجنسين		
	Traffic Accidents	Male	-	-	-	-	-	-	-	-	-	-	-	-	-	-	ذكور	حادث سير	
		Female	-	-	-	-	-	-	-	-	-	-	-	-	-	-	إناث		
		Both Sexes	-	-	-	-	-	-	-	-	-	-	-	-	-	-	كلا الجنسين		
	Other Accidents	Male	4	-	-	4	1	1	-	-	-	1	1	-	-	-	ذكور	حوادث أخرى	
		Female	1	-	-	1	-	-	-	-	-	1	-	-	-	-	إناث		
		Both Sexes	5	-	-	5	1	1	-	-	-	2	1	-	-	-	كلا الجنسين		
	Others	Male	-	-	-	-	-	-	-	-	-	-	-	-	-	-	ذكور	أخرى	
		Female	-	-	-	-	-	-	-	-	-	-	-	-	-	-	إناث		
		Both Sexes	-	-	-	-	-	-	-	-	-	-	-	-	-	-	كلا الجنسين		
Not Stated	Male	-	-	-	-	-	-	-	-	-	-	-	-	-	-	ذكور	غير مبيّن		
	Female	-	-	-	-	-	-	-	-	-	-	-	-	-	-	إناث			
	Both Sexes	-	-	-	-	-	-	-	-	-	-	-	-	-	-	كلا الجنسين			
Total	Male	914	-	887	27	3	3	2	-	2	7	6	1	1	2	ذكور	المجموع		
	Female	821	-	811	10	-	-	1	-	1	4	3	-	1	-	إناث			
	Both Sexes	1735	-	1698	37	3	3	3	-	3	11	9	1	2	2	كلا الجنسين			

جدول (74 تابع): السكان الفلسطينيون المعاقون حسب سبب الاعاقة وفئات العمر بالسنوات والجنس ونوع الاعاقة

Table (74 Cont.): Palestinian Population with Disability by Cause, Age Groups in Years, Sex and Type of Disability

Age	Cause of Disability	Sex	Total Population			Type of Disability										نوع الاعاقة			
			المجموع Total	غير مبيّن Not Stated	غير المعاقين Without Disabilities	المعاقون With Disabilities	أخرى Others	استخدام الأصابع Grasping	متعددة Multiple	عقلية وحركية Mental & Moving	سمعية و لفظية Hearing & Speaking	حركية Moving	عقلية Mental	لفظية Speaking	سمعية Hearing	بصرية Seeing	الجنس	سبب الإعاقة	العمر
45 - 49	Disease	Male	579	-	568	11	-	-	-	-	-	5	4	-	2	-	ذكور	مرض	49 - 45
		Female	590	-	582	8	-	-	-	-	-	1	3	-	1	3	إناث		
		Both Sexes	1169	-	1150	19	-	-	-	-	-	6	7	-	3	3	كلا الجنسين		
	Congenital	Male	2	-	-	2	-	-	1	-	-	-	-	1	-	-	ذكور	خلقي	
		Female	1	-	-	1	-	-	-	-	-	-	-	-	-	-	إناث		
		Both Sexes	3	-	-	3	-	-	1	-	-	-	-	1	-	1	كلا الجنسين		
	Birth Related	Male	-	-	-	-	-	-	-	-	-	-	-	-	-	-	ذكور	أثناء الولادة	
		Female	-	-	-	-	-	-	-	-	-	-	-	-	-	-	إناث		
		Both Sexes	-	-	-	-	-	-	-	-	-	-	-	-	-	-	كلا الجنسين		
	War	Male	3	-	-	3	-	-	-	-	-	2	-	-	-	1	ذكور	حرب	
		Female	-	-	-	-	-	-	-	-	-	-	-	-	-	-	إناث		
		Both Sexes	3	-	-	3	-	-	-	-	-	2	-	-	-	1	كلا الجنسين		
	Work Injury	Male	2	-	-	2	-	1	-	-	-	1	-	-	-	-	ذكور	إصابة عمل	
		Female	-	-	-	-	-	-	-	-	-	-	-	-	-	-	إناث		
		Both Sexes	2	-	-	2	-	1	-	-	-	1	-	-	-	-	كلا الجنسين		
	Traffic Accidents	Male	1	-	-	1	-	-	-	-	-	1	-	-	-	-	ذكور	حادث سير	
		Female	-	-	-	-	-	-	-	-	-	-	-	-	-	-	إناث		
		Both Sexes	1	-	-	1	-	-	-	-	-	1	-	-	-	-	كلا الجنسين		
	Other Accidents	Male	2	-	-	2	-	-	1	-	-	-	-	-	-	1	ذكور	حوادث أخرى	
		Female	1	-	-	1	-	-	-	-	-	-	1	-	-	-	إناث		
		Both Sexes	3	-	-	3	-	-	1	-	-	-	1	-	-	1	كلا الجنسين		
	Others	Male	1	-	-	1	-	-	-	-	-	1	-	-	-	-	ذكور	أخرى	
		Female	-	-	-	-	-	-	-	-	-	-	-	-	-	-	إناث		
		Both Sexes	1	-	-	1	-	-	-	-	-	1	-	-	-	-	كلا الجنسين		
Not Stated	Male	3	-	-	3	-	-	-	-	-	1	-	1	1	-	ذكور	غير مبيّن		
	Female	-	-	-	-	-	-	-	-	-	-	-	-	-	-	إناث			
	Both Sexes	3	-	-	3	-	-	-	-	-	1	-	1	1	-	كلا الجنسين			
Total	Male	593	-	568	25	-	1	2	-	-	11	4	2	3	2	ذكور	المجموع		
	Female	592	-	582	10	-	-	-	-	-	1	4	-	1	4	إناث			
	Both Sexes	1185	-	1150	35	-	1	2	-	-	12	8	2	4	6	كلا الجنسين			

جدول (74 تابع): السكان الفلسطينيون المعاقون حسب سبب الاعاقة وفئات العمر بالسنوات والجنس ونوع الاعاقة

Table (74 Cont.): Palestinian Population with Disability by Cause, Age Groups in Years, Sex and Type of Disability

Age	Cause of Disability	Sex	Total Population			Type of Disability										نوع الاعاقة			
			المجموع Total	غير مبيّن Not Stated	غير المعاقين Without Disabilities	المعاقون With Disabilities	أخرى Others	استخدام الأصابع Grasping	متعددة Multiple	عقلية وحركية Mental & Moving	سمعية و نطقية Hearing & Speaking	حركية Moving	عقلية Mental	نطقية Speaking	سمعية Hearing	بصرية Seeing	الجنس	سبب الإعاقة	العمر
50 - 54	Disease	Male	380	-	368	12	2	-	-	-	-	2	4	-	-	4	ذكور	مرضي	54 - 50
		Female	539	-	530	9	2	-	1	1	-	3	-	-	1	1	إناث		
		Both Sexes	919	-	898	21	4	-	1	1	-	5	4	-	1	5	كلا الجنسين		
	Congenital	Male	2	-	-	2	-	-	-	1	-	1	-	-	-	-	ذكور	خلفي	
		Female	7	-	-	7	-	-	1	-	-	1	1	-	1	3	إناث		
		Both Sexes	9	-	-	9	-	-	1	1	-	2	1	-	1	3	كلا الجنسين		
	Birth Related	Male	-	-	-	-	-	-	-	-	-	-	-	-	-	-	ذكور	أثناء الولادة	
		Female	-	-	-	-	-	-	-	-	-	-	-	-	-	-	إناث		
		Both Sexes	-	-	-	-	-	-	-	-	-	-	-	-	-	-	كلا الجنسين		
	War	Male	1	-	-	1	-	-	-	-	-	-	1	-	-	-	ذكور	حرب	
		Female	1	-	-	1	-	-	-	-	-	-	-	-	1	-	إناث		
		Both Sexes	2	-	-	2	-	-	-	-	-	-	1	-	1	-	كلا الجنسين		
	Work Injury	Male	1	-	-	1	-	1	-	-	-	-	-	-	-	-	ذكور	إصابة عمل	
		Female	-	-	-	-	-	-	-	-	-	-	-	-	-	-	إناث		
		Both Sexes	1	-	-	1	-	1	-	-	-	-	-	-	-	-	كلا الجنسين		
	Traffic Accidents	Male	4	-	-	4	-	-	-	-	-	3	1	-	-	-	ذكور	حادث سير	
		Female	-	-	-	-	-	-	-	-	-	-	-	-	-	-	إناث		
		Both Sexes	4	-	-	4	-	-	-	-	-	3	1	-	-	-	كلا الجنسين		
	Other Accidents	Male	1	-	-	1	-	-	-	-	-	-	1	-	-	-	ذكور	حوادث أخرى	
		Female	1	-	-	1	-	-	-	-	-	-	-	-	-	1	إناث		
		Both Sexes	2	-	-	2	-	-	-	-	-	-	1	-	-	1	كلا الجنسين		
Others	Male	-	-	-	-	-	-	-	-	-	-	-	-	-	-	ذكور	أخرى		
	Female	-	-	-	-	-	-	-	-	-	-	-	-	-	-	إناث			
	Both Sexes	-	-	-	-	-	-	-	-	-	-	-	-	-	-	كلا الجنسين			
Not Stated	Male	-	-	-	-	-	-	-	-	-	-	-	-	-	-	ذكور	غير مبيّن		
	Female	-	-	-	-	-	-	-	-	-	-	-	-	-	-	إناث			
	Both Sexes	-	-	-	-	-	-	-	-	-	-	-	-	-	-	كلا الجنسين			
Total	Male	389	-	368	21	2	1	-	1	-	6	7	-	-	4	ذكور	المجموع		
	Female	548	-	530	18	2	-	2	1	-	4	1	-	3	5	إناث			
	Both Sexes	937	-	898	39	4	1	2	2	-	10	8	-	3	9	كلا الجنسين			

جدول (74 تابع): السكان الفلسطينيون المعاقون حسب سبب الاعاقة وفئات العمر بالسنوات والجنس ونوع الاعاقة

Table (74 Cont.): Palestinian Population with Disability by Cause, Age Groups in Years, Sex and Type of Disability

Age	Cause of Disability	Sex	Total Population			Type of Disability										نوع الاعاقة		العمر	
			المجموع Total	غير مبيّن Not Stated	غير المعاقين Without Disabilities	المعاقون With Disabilities	أخرى Others	استخدام الأصابع Grasping	متعددة Multiple	عقلية وحركية Mental & Moving	سمعية و نطقية Hearing & Speaking	حركية Moving	عقلية Mental	نطقية Speaking	سمعية Hearing	بصرية Seeing	الجنس		سبب الإعاقة
55 - 59	Disease	Male	331	-	316	15	1	1	-	-	-	4	2	-	-	7	ذكور	مرضي	59 - 55
		Female	473	-	464	9	-	-	-	-	-	4	-	-	-	5	إناث		
		Both Sexes	804	-	780	24	1	1	-	-	-	8	2	-	-	12	كلا الجنسين		
	Congenital	Male	5	-	-	5	-	2	-	-	1	1	-	-	-	1	ذكور	خلفي	
		Female	3	-	-	3	-	1	-	-	-	1	-	-	-	1	إناث		
		Both Sexes	8	-	-	8	-	3	-	-	1	2	-	-	-	2	كلا الجنسين		
	Birth Related	Male	-	-	-	-	-	-	-	-	-	-	-	-	-	-	ذكور	أثناء الولادة	
		Female	1	-	-	1	-	1	-	-	-	-	-	-	-	-	إناث		
		Both Sexes	1	-	-	1	-	1	-	-	-	-	-	-	-	-	كلا الجنسين		
	War	Male	-	-	-	-	-	-	-	-	-	-	-	-	-	-	ذكور	حرب	
		Female	-	-	-	-	-	-	-	-	-	-	-	-	-	-	إناث		
		Both Sexes	-	-	-	-	-	-	-	-	-	-	-	-	-	-	كلا الجنسين		
	Work Injury	Male	3	-	-	3	-	2	-	-	-	1	-	-	-	-	ذكور	إصابة عمل	
		Female	-	-	-	-	-	-	-	-	-	-	-	-	-	-	إناث		
		Both Sexes	3	-	-	3	-	2	-	-	-	1	-	-	-	-	كلا الجنسين		
	Traffic Accidents	Male	-	-	-	-	-	-	-	-	-	-	-	-	-	-	ذكور	حادث سير	
		Female	1	-	-	1	-	-	-	-	-	1	-	-	-	-	إناث		
		Both Sexes	1	-	-	1	-	-	-	-	-	1	-	-	-	-	كلا الجنسين		
	Other Accidents	Male	2	-	-	2	-	-	-	-	-	-	1	-	-	1	ذكور	حوادث أخرى	
		Female	3	-	-	3	-	1	-	-	-	1	-	-	1	-	إناث		
		Both Sexes	5	-	-	5	-	1	-	-	-	1	1	-	1	-	كلا الجنسين		
	Others	Male	-	-	-	-	-	-	-	-	-	-	-	-	-	-	ذكور	أخرى	
		Female	2	-	-	2	-	-	-	-	-	-	1	-	1	-	إناث		
Both Sexes		2	-	-	2	-	-	-	-	-	-	1	-	1	-	كلا الجنسين			
Not Stated	Male	-	-	-	-	-	-	-	-	-	-	-	-	-	-	ذكور	غير مبيّن		
	Female	-	-	-	-	-	-	-	-	-	-	-	-	-	-	إناث			
	Both Sexes	-	-	-	-	-	-	-	-	-	-	-	-	-	-	كلا الجنسين			
Total	Male	341	-	316	25	1	5	-	-	1	6	3	-	-	9	ذكور	المجموع		
	Female	483	-	464	19	-	3	-	-	7	1	-	2	6	إناث				
	Both Sexes	824	-	780	44	1	8	-	-	1	13	4	-	2	15	كلا الجنسين			

جدول (74 تابع): السكان الفلسطينيون المعاقون حسب سبب الاعاقة وفئات العمر بالسنوات والجنس ونوع الاعاقة

Table (74 Cont.): Palestinian Population with Disability by Cause, Age Groups in Years, Sex and Type of Disability

Age	Cause of Disability	Sex	Total Population			Type of Disability										نوع الاعاقة			
			المجموع Total	غير مبيّن Not Stated	غير المعاقين Without Disabilities	المعاقون With Disabilities	أخرى Others	استخدام الأصابع Grasping	متعددة Multiple	عقلية وحركية Mental & Moving	سمعية و نطقية Hearing & Speaking	حركية Moving	عقلية Mental	نطقية Speaking	سمعية Hearing	بصرية Seeing	الجنس	سبب الإعاقة	العمر
60 - 64	Disease	Male	351	-	328	23	1	-	2	-	-	5	2	1	1	11	ذكور	مرض	64 - 60
		Female	530	-	503	27	-	-	1	-	-	9	1	-	2	14	إناث		
		Both Sexes	881	-	831	50	1	-	3	-	-	14	3	1	3	25	كلا الجنسين		
	Congenital	Male	4	-	-	4	1	-	-	-	1	1	1	-	-	-	ذكور	خلقي	
		Female	1	-	-	1	-	-	-	-	-	-	-	-	-	1	إناث		
		Both Sexes	5	-	-	5	1	-	-	-	1	1	1	-	-	1	كلا الجنسين		
	Birth Related	Male	-	-	-	-	-	-	-	-	-	-	-	-	-	-	ذكور	أثناء الولادة	
		Female	-	-	-	-	-	-	-	-	-	-	-	-	-	-	إناث		
		Both Sexes	-	-	-	-	-	-	-	-	-	-	-	-	-	-	كلا الجنسين		
	War	Male	1	-	-	1	-	-	-	-	-	1	-	-	-	-	ذكور	حرب	
		Female	-	-	-	-	-	-	-	-	-	-	-	-	-	-	إناث		
		Both Sexes	1	-	-	1	-	-	-	-	-	1	-	-	-	-	كلا الجنسين		
	Work Injury	Male	4	-	-	4	-	-	-	-	-	2	-	-	-	2	ذكور	إصابة عمل	
		Female	1	-	-	1	-	-	-	-	-	-	-	-	-	1	إناث		
		Both Sexes	5	-	-	5	-	-	-	-	-	2	-	-	-	3	كلا الجنسين		
	Traffic Accidents	Male	1	-	-	1	-	-	-	-	-	1	-	-	-	-	ذكور	حادث سير	
		Female	-	-	-	-	-	-	-	-	-	-	-	-	-	-	إناث		
		Both Sexes	1	-	-	1	-	-	-	-	-	1	-	-	-	-	كلا الجنسين		
	Other Accidents	Male	1	-	-	1	-	-	1	-	-	-	-	-	-	-	ذكور	حوادث أخرى	
		Female	1	-	-	1	-	-	-	-	-	1	-	-	-	-	إناث		
		Both Sexes	2	-	-	2	-	-	1	-	-	1	-	-	-	-	كلا الجنسين		
	Others	Male	1	-	-	1	-	-	-	-	-	-	1	-	-	-	ذكور	أخرى	
		Female	1	-	-	1	-	-	-	-	-	-	-	-	1	-	إناث		
		Both Sexes	2	-	-	2	-	-	-	-	-	-	1	-	1	-	كلا الجنسين		
Not Stated	Male	1	-	-	1	-	1	-	-	-	-	-	-	-	-	ذكور	غير مبيّن		
	Female	2	-	-	2	-	-	1	-	-	1	-	-	-	-	إناث			
	Both Sexes	3	-	-	3	-	1	1	-	-	1	-	-	-	-	كلا الجنسين			
Total	Male	364	-	328	36	2	1	3	-	1	10	4	1	1	13	ذكور	المجموع		
	Female	536	-	503	33	-	-	2	-	-	11	1	-	3	16	إناث			
	Both Sexes	900	-	831	69	2	1	5	-	1	21	5	1	4	29	كلا الجنسين			

جدول (74 تابع): السكان الفلسطينيون المعاقون حسب سبب الاعاقة وفئات العمر بالسنوات والجنس ونوع الاعاقة

Table (74 Cont.): Palestinian Population with Disability by Cause, Age Groups in Years, Sex and Type of Disability

Age	Cause of Disability	Sex	Total Population			Type of Disability										نوع الاعاقة			
			المجموع Total	غير مبيّن Not Stated	غير المعاقين Without Disabilities	المعاقون With Disabilities	أخرى Others	استخدام الأصابع Grasping	متعددة Multiple	عقلية وحركية Mental & Moving	سمعية و نطقية Hearing & Speaking	حركية Moving	عقلية Mental	نطقية Speaking	سمعية Hearing	بصرية Seeing	الجنس	سبب الإعاقة	العمر
65 - 69	Disease	Male	335	-	322	13	-	1	1	-	1	5	-	-	1	4	ذكور	مرض	69 - 65
		Female	456	-	436	20	1	1	3	-	-	3	-	-	4	8	إناث		
		Both Sexes	791	-	758	33	1	2	4	-	1	8	-	-	5	12	كلا الجنسين		
	Congenital	Male	2	-	-	2	-	-	-	-	-	2	-	-	-	-	-	ذكور	خلقي
		Female	3	-	-	3	-	-	1	-	-	-	-	-	1	1	إناث		
		Both Sexes	5	-	-	5	-	-	1	-	-	2	-	-	1	1	كلا الجنسين		
	Birth Related	Male	-	-	-	-	-	-	-	-	-	-	-	-	-	-	-	ذكور	أثناء الولادة
		Female	-	-	-	-	-	-	-	-	-	-	-	-	-	-	-	إناث	
		Both Sexes	-	-	-	-	-	-	-	-	-	-	-	-	-	-	-	كلا الجنسين	
	War	Male	2	-	-	2	-	-	-	-	-	1	-	-	-	1	ذكور	حرب	
		Female	-	-	-	-	-	-	-	-	-	-	-	-	-	-	-		إناث
		Both Sexes	2	-	-	2	-	-	-	-	-	1	-	-	-	1	كلا الجنسين		
	Work Injury	Male	5	-	-	5	-	-	-	-	-	2	-	-	-	3	ذكور	إصابة عمل	
		Female	-	-	-	-	-	-	-	-	-	-	-	-	-	-	-		إناث
		Both Sexes	5	-	-	5	-	-	-	-	-	2	-	-	-	3	كلا الجنسين		
	Traffic Accidents	Male	2	-	-	2	-	-	-	-	-	1	-	-	-	1	ذكور	حادث سير	
		Female	-	-	-	-	-	-	-	-	-	-	-	-	-	-	-		إناث
		Both Sexes	2	-	-	2	-	-	-	-	-	1	-	-	-	1	كلا الجنسين		
	Other Accidents	Male	5	-	-	5	1	1	-	-	-	3	-	-	-	-	ذكور	حوادث أخرى	
		Female	-	-	-	-	-	-	-	-	-	-	-	-	-	-	-		إناث
		Both Sexes	5	-	-	5	1	1	-	-	-	3	-	-	-	-	كلا الجنسين		
	Others	Male	-	-	-	-	-	-	-	-	-	-	-	-	-	-	-	ذكور	أخرى
		Female	1	-	-	1	-	-	-	-	-	-	1	-	-	-	-	إناث	
Both Sexes		1	-	-	1	-	-	-	-	-	-	1	-	-	-	كلا الجنسين			
Not Stated	Male	-	-	-	-	-	-	-	-	-	-	-	-	-	-	-	ذكور	غير مبيّن	
	Female	-	-	-	-	-	-	-	-	-	-	-	-	-	-	-	إناث		
	Both Sexes	-	-	-	-	-	-	-	-	-	-	-	-	-	-	-	كلا الجنسين		
Total	Male	351	-	322	29	1	2	1	-	1	14	-	-	1	9	ذكور	المجموع		
	Female	460	-	436	24	1	1	4	-	-	3	1	-	5	9	إناث			
	Both Sexes	811	-	758	53	2	3	5	-	1	17	1	-	6	18	كلا الجنسين			

جدول (74 تابع): السكان الفلسطينيون المعاقون حسب سبب الاعاقة وفئات العمر بالسنوات والجنس ونوع الاعاقة

Table (74 Cont.): Palestinian Population with Disability by Cause, Age Groups in Years, Sex and Type of Disability

Age	Cause of Disability	Sex	Total Population			Type of Disability										نوع الاعاقة		العمر		
			المجموع Total	غير مبيّن Not Stated	غير المعاقين Without Disabilities	المعاقون With Disabilities	أخرى Others	استخدام الأصابع Grasping	متعددة Multiple	عقلية وحركية Mental & Moving	سمعية و نطقية Hearing & Speaking	حركية Moving	عقلية Mental	نطقية Speaking	سمعية Hearing	بصرية Seeing	الجنس		سبب الإعاقة	
70 - 74	Disease	Male	245	-	230	15	-	-	-	-	-	3	1	-	1	10	ذكور	مرض	74 - 70	
		Female	315	-	300	15	-	-	3	1	-	2	1	2	1	5	إناث			
		Both Sexes	560	-	530	30	-	-	3	1	-	5	2	2	2	15	كلا الجنسين			
	Congenital	Male	1	-	-	1	-	-	-	-	-	-	-	-	-	1	ذكور	خلقي		
		Female	-	-	-	-	-	-	-	-	-	-	-	-	-	-	-			إناث
		Both Sexes	1	-	-	1	-	-	-	-	-	-	-	-	-	1	كلا الجنسين			
	Birth Related	Male	-	-	-	-	-	-	-	-	-	-	-	-	-	-	ذكور	أثناء الولادة		
		Female	-	-	-	-	-	-	-	-	-	-	-	-	-	-	إناث			
		Both Sexes	-	-	-	-	-	-	-	-	-	-	-	-	-	-	كلا الجنسين			
	War	Male	1	-	-	1	-	-	-	-	-	1	-	-	-	-	ذكور	حرب		
		Female	-	-	-	-	-	-	-	-	-	-	-	-	-	-	إناث			
		Both Sexes	1	-	-	1	-	-	-	-	-	1	-	-	-	-	كلا الجنسين			
	Work Injury	Male	3	-	-	3	-	-	-	-	-	1	-	-	-	2	ذكور	إصابة عمل		
		Female	-	-	-	-	-	-	-	-	-	-	-	-	-	-	إناث			
		Both Sexes	3	-	-	3	-	-	-	-	-	1	-	-	-	2	كلا الجنسين			
	Traffic Accidents	Male	-	-	-	-	-	-	-	-	-	-	-	-	-	-	ذكور	حادث سير		
		Female	-	-	-	-	-	-	-	-	-	-	-	-	-	-	إناث			
		Both Sexes	-	-	-	-	-	-	-	-	-	-	-	-	-	-	كلا الجنسين			
	Other Accidents	Male	3	-	-	3	1	-	-	-	-	-	-	-	2	-	ذكور	حوادث أخرى		
		Female	-	-	-	-	-	-	-	-	-	-	-	-	-	-	إناث			
		Both Sexes	3	-	-	3	1	-	-	-	-	-	-	-	2	-	كلا الجنسين			
	Others	Male	1	-	-	1	-	-	-	-	-	-	-	-	-	1	ذكور	أخرى		
		Female	2	-	-	2	1	-	-	-	-	-	-	-	1	-	إناث			
		Both Sexes	3	-	-	3	1	-	-	-	-	-	-	-	1	1	كلا الجنسين			
Not Stated	Male	-	-	-	-	-	-	-	-	-	-	-	-	-	-	ذكور	غير مبيّن			
	Female	-	-	-	-	-	-	-	-	-	-	-	-	-	-	إناث				
	Both Sexes	-	-	-	-	-	-	-	-	-	-	-	-	-	-	كلا الجنسين				
Total	Male	254	-	230	24	1	-	-	-	-	5	1	-	3	14	ذكور	المجموع			
	Female	317	-	300	17	1	-	3	1	-	2	1	2	2	5	إناث				
	Both Sexes	571	-	530	41	2	-	3	1	-	7	2	2	5	19	كلا الجنسين				

جدول (74 تابع): السكان الفلسطينيون المعاقون حسب سبب الاعاقة وفئات العمر بالسنوات والجنس ونوع الاعاقة

Table (74 Cont.): Palestinian Population with Disability by Cause, Age Groups in Years, Sex and Type of Disability

Age	Cause of Disability	Sex	Total Population			Type of Disability										نوع الاعاقة			
			المجموع Total	غير مبيّن Not Stated	غير المعاقين Without Disabilities	المعاقون With Disabilities	أخرى Others	استخدام الأصابع Grasping	متعددة Multiple	عقلية وحركية Mental & Moving	سمعية و نطقية Hearing & Speaking	حركية Moving	عقلية Mental	نطقية Speaking	سمعية Hearing	بصرية Seeing	الجنس	سبب الإعاقة	العمر
75 - 79	Disease	Male	135	-	120	15	1	-	1	-	-	3	-	-	1	9	ذكور	مرض	79 - 75
		Female	178	-	171	7	-	-	3	-	-	2	-	-	1	1	إناث		
Both Sexes		313	-	291	22	1	-	4	-	-	5	-	-	2	10	كلا الجنسين			
Congenital	Birth Related	Male	1	-	-	1	-	-	-	-	-	-	-	-	-	1	ذكور	خلقي	
		Female	-	-	-	-	-	-	-	-	-	-	-	-	-	-	إناث		
		Both Sexes	1	-	-	1	-	-	-	-	-	-	-	-	-	1	كلا الجنسين		
War	Work Injury	Male	-	-	-	-	-	-	-	-	-	-	-	-	-	-	ذكور	أثناء الولادة	
		Female	-	-	-	-	-	-	-	-	-	-	-	-	-	-	إناث		
		Both Sexes	-	-	-	-	-	-	-	-	-	-	-	-	-	-	كلا الجنسين		
Traffic Accidents	Other Accidents	Male	-	-	-	-	-	-	-	-	-	-	-	-	-	-	ذكور	حرب	
		Female	-	-	-	-	-	-	-	-	-	-	-	-	-	-	إناث		
		Both Sexes	-	-	-	-	-	-	-	-	-	-	-	-	-	-	كلا الجنسين		
Other Accidents	Others	Male	-	-	-	-	-	-	-	-	-	-	-	-	-	-	ذكور	إصابة عمل	
		Female	-	-	-	-	-	-	-	-	-	-	-	-	-	-	إناث		
		Both Sexes	-	-	-	-	-	-	-	-	-	-	-	-	-	-	كلا الجنسين		
Not Stated	Total	Male	1	-	-	1	-	-	-	-	1	-	-	-	-	-	ذكور	حادث سير	
		Female	-	-	-	-	-	-	-	-	-	-	-	-	-	-	إناث		
		Both Sexes	1	-	-	1	-	-	-	-	-	1	-	-	-	-	كلا الجنسين		
Total	Total	Male	-	-	-	-	-	-	-	-	-	-	-	-	-	-	ذكور	حوادث أخرى	
		Female	-	-	-	-	-	-	-	-	-	-	-	-	-	-	إناث		
		Both Sexes	-	-	-	-	-	-	-	-	-	-	-	-	-	-	كلا الجنسين		
Total	Total	Male	2	-	-	2	-	-	1	-	-	-	-	-	-	1	ذكور	أخرى	
		Female	1	-	-	1	-	-	-	-	-	-	-	-	1	-	إناث		
		Both Sexes	3	-	-	3	-	-	1	-	-	-	-	-	1	1	كلا الجنسين		
Total	Total	Male	-	-	-	-	-	-	-	-	-	-	-	-	-	-	ذكور	غير مبيّن	
		Female	-	-	-	-	-	-	-	-	-	-	-	-	-	-	إناث		
		Both Sexes	-	-	-	-	-	-	-	-	-	-	-	-	-	-	كلا الجنسين		
Total	Total	Male	139	-	120	19	1	-	2	-	-	4	-	-	1	11	ذكور	المجموع	
		Female	179	-	171	8	-	-	3	-	-	2	-	-	2	1	إناث		
		Both Sexes	318	-	291	27	1	-	5	-	-	6	-	-	3	12	كلا الجنسين		

جدول (74 تابع): السكان الفلسطينيون المعاقون حسب سبب الاعاقة وفئات العمر بالسنوات والجنس ونوع الاعاقة

Table (74 Cont.): Palestinian Population with Disability by Cause, Age Groups in Years, Sex and Type of Disability

Age	Cause of Disability	Sex	Total Population			Type of Disability										نوع الاعاقة			
			المجموع Total	غير مبيّن Not Stated	غير المعاقين Without Disabilities	المعاقون With Disabilities	أخرى Others	استخدام الأصابع Grasping	متعددة Multiple	عقلية وحركية Mental & Moving	سمعية و نطقية Hearing & Speaking	حركية Moving	عقلية Mental	نطقية Speaking	سمعية Hearing	بصرية Seeing	الجنس	سبب الإعاقة	العمر
80 - 84	Disease	Male	73	-	65	8	-	-	3	-	-	-	1	-	-	4	ذكور	مرضي	84 - 80
		Female	63	-	55	8	-	-	-	-	4	1	-	1	2	إناث			
		Both Sexes	136	-	120	16	-	-	3	-	-	4	2	-	1	6	كلا الجنسين		
	Congenital	Male	1	-	-	1	-	-	-	-	1	-	-	-	-	-	ذكور	خلفي	
		Female	-	-	-	-	-	-	-	-	-	-	-	-	-	-	إناث		
		Both Sexes	1	-	-	1	-	-	-	-	1	-	-	-	-	-	كلا الجنسين		
	Birth Related	Male	-	-	-	-	-	-	-	-	-	-	-	-	-	-	ذكور	أثناء الولادة	
		Female	-	-	-	-	-	-	-	-	-	-	-	-	-	-	إناث		
		Both Sexes	-	-	-	-	-	-	-	-	-	-	-	-	-	-	كلا الجنسين		
	War	Male	1	-	-	1	-	-	-	-	-	1	-	-	-	-	ذكور	حرب	
		Female	-	-	-	-	-	-	-	-	-	-	-	-	-	-	إناث		
		Both Sexes	1	-	-	1	-	-	-	-	-	1	-	-	-	-	كلا الجنسين		
	Work Injury	Male	-	-	-	-	-	-	-	-	-	-	-	-	-	-	ذكور	إصابة عمل	
		Female	-	-	-	-	-	-	-	-	-	-	-	-	-	-	إناث		
		Both Sexes	-	-	-	-	-	-	-	-	-	-	-	-	-	-	كلا الجنسين		
	Traffic Accidents	Male	-	-	-	-	-	-	-	-	-	-	-	-	-	-	ذكور	حادث سير	
		Female	-	-	-	-	-	-	-	-	-	-	-	-	-	-	إناث		
		Both Sexes	-	-	-	-	-	-	-	-	-	-	-	-	-	-	كلا الجنسين		
	Other Accidents	Male	-	-	-	-	-	-	-	-	-	-	-	-	-	-	ذكور	حوادث أخرى	
		Female	1	-	-	1	-	-	-	-	-	1	-	-	-	-	إناث		
		Both Sexes	1	-	-	1	-	-	-	-	-	1	-	-	-	-	كلا الجنسين		
	Others	Male	-	-	-	-	-	-	-	-	-	-	-	-	-	-	ذكور	أخرى	
		Female	-	-	-	-	-	-	-	-	-	-	-	-	-	-	إناث		
		Both Sexes	-	-	-	-	-	-	-	-	-	-	-	-	-	-	كلا الجنسين		
Not Stated	Male	-	-	-	-	-	-	-	-	-	-	-	-	-	-	ذكور	غير مبيّن		
	Female	-	-	-	-	-	-	-	-	-	-	-	-	-	-	إناث			
	Both Sexes	-	-	-	-	-	-	-	-	-	-	-	-	-	-	كلا الجنسين			
Total	Male	75	-	65	10	-	-	3	-	1	1	1	-	-	4	ذكور	المجموع		
	Female	64	-	55	9	-	-	-	-	-	5	1	-	1	2	إناث			
	Both Sexes	139	-	120	19	-	-	3	-	1	6	2	-	1	6	كلا الجنسين			

جدول (74 تابع): السكان الفلسطينيون المعاقون حسب سبب الاعاقة وفئات العمر بالسنوات والجنس ونوع الاعاقة

Table (74 Cont.): Palestinian Population with Disability by Cause, Age Groups in Years, Sex and Type of Disability

Age	Cause of Disability	Sex	Total Population			Type of Disability										نوع الاعاقة				
			المجموع Total	غير مبيّن Not Stated	غير المعاقين Without Disabilities	المعاقون With Disabilities	أخرى Others	استخدام الأصابع Grasping	متعددة Multiple	عقلية وحركية Mental & Moving	سمعية و نطقية Hearing & Speaking	حركية Moving	عقلية Mental	نطقية Speaking	سمعية Hearing	بصرية Seeing	الجنس	سبب الإعاقة	العمر	
85+	Disease	Male	88	-	78	10	-	-	2	-	-	-	4	-	-	-	4	ذكور	مرض	+ 85
		Female	102	-	92	10	-	-	1	-	-	-	3	-	-	1	5	إناث		
		Both Sexes	190	-	170	20	-	-	3	-	-	7	-	-	1	9	كلا الجنسين			
	Congenital	Male	1	-	-	1	-	-	1	-	-	-	-	-	-	-	-	ذكور	خلقي	
		Female	-	-	-	-	-	-	-	-	-	-	-	-	-	-	-	-		إناث
		Both Sexes	1	-	-	1	-	-	1	-	-	-	-	-	-	-	-	كلا الجنسين		
	Birth Related	Male	-	-	-	-	-	-	-	-	-	-	-	-	-	-	-	ذكور	أثناء الولادة	
		Female	-	-	-	-	-	-	-	-	-	-	-	-	-	-	-	-		إناث
		Both Sexes	-	-	-	-	-	-	-	-	-	-	-	-	-	-	-	كلا الجنسين		
	War	Male	1	-	-	1	-	-	-	-	-	-	1	-	-	-	-	ذكور	حرب	
		Female	-	-	-	-	-	-	-	-	-	-	-	-	-	-	-	-		إناث
		Both Sexes	1	-	-	1	-	-	-	-	-	1	-	-	-	-	-	كلا الجنسين		
	Work Injury	Male	-	-	-	-	-	-	-	-	-	-	-	-	-	-	-	ذكور	إصابة عمل	
		Female	-	-	-	-	-	-	-	-	-	-	-	-	-	-	-	-		إناث
		Both Sexes	-	-	-	-	-	-	-	-	-	-	-	-	-	-	-	كلا الجنسين		
	Traffic Accidents	Male	1	-	-	1	-	-	-	-	-	-	1	-	-	-	-	ذكور	حادث سير	
		Female	-	-	-	-	-	-	-	-	-	-	-	-	-	-	-	-		إناث
		Both Sexes	1	-	-	1	-	-	-	-	-	1	-	-	-	-	-	كلا الجنسين		
	Other Accidents	Male	-	-	-	-	-	-	-	-	-	-	-	-	-	-	-	ذكور	حوادث أخرى	
		Female	2	-	-	2	-	1	-	-	-	-	1	-	-	-	-	-		إناث
		Both Sexes	2	-	-	2	-	1	-	-	-	1	-	-	-	-	-	كلا الجنسين		
	Others	Male	6	-	-	6	2	-	2	-	-	-	-	-	-	2	-	ذكور	أخرى	
		Female	-	-	-	-	-	-	-	-	-	-	-	-	-	-	-	-		إناث
		Both Sexes	6	-	-	6	2	-	2	-	-	-	-	-	2	-	-	كلا الجنسين		
	Not Stated	Male	1	-	-	1	-	-	-	-	-	-	1	-	-	-	-	ذكور	غير مبيّن	
		Female	-	-	-	-	-	-	-	-	-	-	-	-	-	-	-	-		إناث
		Both Sexes	1	-	-	1	-	-	-	-	-	1	-	-	-	-	-	كلا الجنسين		
	Total	Male	98	-	78	20	2	-	5	-	-	7	-	-	2	4	ذكور	المجموع		
		Female	104	-	92	12	-	1	1	-	-	4	-	-	1	5	إناث			
		Both Sexes	202	-	170	32	2	1	6	-	-	11	-	-	3	9	كلا الجنسين			

جدول (74 تابع): السكان الفلسطينيون المعاقون حسب سبب الاعاقة وفئات العمر بالسنوات والجنس ونوع الاعاقة

Table (74 Cont.): Palestinian Population with Disability by Cause, Age Groups in Years, Sex and Type of Disability

Age	Cause of Disability	Sex	Total Population				Type of Disability										نوع الاعاقة				
			المجموع Total	غير مبيّن Stated	غير المعاقين Without Disabilities	المعاقون With Disabilities	أخرى Others	استخدام الأصابع Grasping	متعددة Multiple	عقلية وحركية Mental & Moving	سمعية و نطقية Hearing & Speaking	حركية Moving	عقلية Mental	نطقية Speaking	سمعية Hearing	بصرية Seeing	الجنس	سبب الإعاقة	العمر		
Not Stated	Disease	Male	29	-	29	-	-	-	-	-	-	-	-	-	-	-	-	-	ذكور	مرض	غير مبيّن
		Female	14	-	14	-	-	-	-	-	-	-	-	-	-	-	-	-	إناث		
		Both Sexes	43	-	43	-	-	-	-	-	-	-	-	-	-	-	-	-	كلا الجنسين		
	Congenital	Male	-	-	-	-	-	-	-	-	-	-	-	-	-	-	-	-	-	ذكور	خلقي
		Female	-	-	-	-	-	-	-	-	-	-	-	-	-	-	-	-	-	إناث	
		Both Sexes	-	-	-	-	-	-	-	-	-	-	-	-	-	-	-	-	-	كلا الجنسين	
	Birth Related	Male	-	-	-	-	-	-	-	-	-	-	-	-	-	-	-	-	-	ذكور	أثناء الولادة
		Female	-	-	-	-	-	-	-	-	-	-	-	-	-	-	-	-	-	إناث	
		Both Sexes	-	-	-	-	-	-	-	-	-	-	-	-	-	-	-	-	-	كلا الجنسين	
	War	Male	-	-	-	-	-	-	-	-	-	-	-	-	-	-	-	-	-	ذكور	حرب
		Female	-	-	-	-	-	-	-	-	-	-	-	-	-	-	-	-	-	إناث	
		Both Sexes	-	-	-	-	-	-	-	-	-	-	-	-	-	-	-	-	-	كلا الجنسين	
	Work Injury	Male	-	-	-	-	-	-	-	-	-	-	-	-	-	-	-	-	-	ذكور	إصابة عمل
		Female	-	-	-	-	-	-	-	-	-	-	-	-	-	-	-	-	-	إناث	
		Both Sexes	-	-	-	-	-	-	-	-	-	-	-	-	-	-	-	-	-	كلا الجنسين	
	Traffic Accidents	Male	-	-	-	-	-	-	-	-	-	-	-	-	-	-	-	-	-	ذكور	حادث سير
		Female	-	-	-	-	-	-	-	-	-	-	-	-	-	-	-	-	-	إناث	
		Both Sexes	-	-	-	-	-	-	-	-	-	-	-	-	-	-	-	-	-	كلا الجنسين	
	Other Accidents	Male	-	-	-	-	-	-	-	-	-	-	-	-	-	-	-	-	-	ذكور	حوادث أخرى
		Female	-	-	-	-	-	-	-	-	-	-	-	-	-	-	-	-	-	إناث	
		Both Sexes	-	-	-	-	-	-	-	-	-	-	-	-	-	-	-	-	-	كلا الجنسين	
	Others	Male	-	-	-	-	-	-	-	-	-	-	-	-	-	-	-	-	-	ذكور	أخرى
		Female	-	-	-	-	-	-	-	-	-	-	-	-	-	-	-	-	-	إناث	
		Both Sexes	-	-	-	-	-	-	-	-	-	-	-	-	-	-	-	-	-	كلا الجنسين	
	Not Stated	Male	-	-	-	-	-	-	-	-	-	-	-	-	-	-	-	-	-	ذكور	غير مبيّن
		Female	-	-	-	-	-	-	-	-	-	-	-	-	-	-	-	-	-	إناث	
		Both Sexes	-	-	-	-	-	-	-	-	-	-	-	-	-	-	-	-	-	كلا الجنسين	
	Total	Male	29	-	29	-	-	-	-	-	-	-	-	-	-	-	-	-	-	ذكور	المجموع
		Female	14	-	14	-	-	-	-	-	-	-	-	-	-	-	-	-	-	إناث	
Both Sexes		43	-	43	-	-	-	-	-	-	-	-	-	-	-	-	-	-	كلا الجنسين		

جدول (74 تابع): السكان الفلسطينيون المعاقون حسب سبب الاعاقة وفئات العمر بالسنوات والجنس ونوع الاعاقة

Table (74 Cont.): Palestinian Population with Disability by Cause, Age Groups in Years, Sex and Type of Disability

Age	Cause of Disability	Sex	Total Population			Type of Disability										نوع الاعاقة			
			المجموع Total	غير مبيّن Not Stated	غير المعاقين Without Disabilities	المعاقون With Disabilities	أخرى Others	استخدام الأصابع Grasping	متعددة Multiple	عقلية وحركية Mental & Moving	سمعية و نطقية Hearing & Speaking	حركية Moving	عقلية Mental	نطقية Speaking	سمعية Hearing	بصرية Seeing	الجنس	سبب الإعاقة	العمر
Total	Disease	Male	23387	-	23170	217	18	5	13	4	6	58	39	4	9	61	ذكور	مرضى	المجموع
		Female	22741	-	22566	175	8	1	16	7	5	47	20	6	16	49	إناث		
		Both Sexes	46128	-	45736	392	26	6	29	11	11	105	59	10	25	110	كلا الجنسين		
	Congenital	Male	198	-	-	198	9	4	26	12	27	31	47	23	2	17	ذكور	خلفي	
		Female	105	-	-	105	2	1	10	5	7	19	29	14	6	12	إناث		
		Both Sexes	303	-	-	303	11	5	36	17	34	50	76	37	8	29	كلا الجنسين		
	Birth Related	Male	7	-	-	7	-	1	2	-	-	4	-	-	-	-	ذكور	أثناء الولادة	
		Female	8	-	-	8	1	1	2	-	-	4	-	-	-	-	إناث		
		Both Sexes	15	-	-	15	1	2	4	-	-	8	-	-	-	-	كلا الجنسين		
	War	Male	30	-	-	30	1	2	4	1	-	17	3	-	-	2	ذكور	حرب	
		Female	4	-	-	4	-	-	-	-	-	2	1	-	1	-	إناث		
		Both Sexes	34	-	-	34	1	2	4	1	-	19	4	-	1	2	كلا الجنسين		
	Work Injury	Male	42	-	-	42	3	16	1	-	-	12	-	-	-	10	ذكور	إصابة عمل	
		Female	2	-	-	2	-	-	-	-	-	-	1	-	-	1	إناث		
		Both Sexes	44	-	-	44	3	16	1	-	-	12	1	-	-	11	كلا الجنسين		
	Traffic Accidents	Male	22	-	-	22	-	-	-	-	-	15	3	1	-	3	ذكور	حادث سير	
		Female	1	-	-	1	-	-	-	-	-	1	-	-	-	-	إناث		
		Both Sexes	23	-	-	23	-	-	-	-	-	16	3	1	-	3	كلا الجنسين		
	Other Accidents	Male	39	-	-	39	4	4	2	1	-	16	5	-	2	5	ذكور	حوادث أخرى	
		Female	17	-	-	17	-	2	-	1	-	7	3	-	1	3	إناث		
		Both Sexes	56	-	-	56	4	6	2	2	-	23	8	-	3	8	كلا الجنسين		
	Others	Male	22	-	-	22	4	-	3	-	-	3	7	-	2	3	ذكور	أخرى	
		Female	23	-	-	23	2	-	-	-	-	1	15	-	4	1	إناث		
		Both Sexes	45	-	-	45	6	-	3	-	-	4	22	-	6	4	كلا الجنسين		
	Not Stated	Male	11	-	-	11	1	1	1	-	2	2	-	3	1	-	ذكور	غير مبيّن	
		Female	12	-	-	12	-	-	4	-	2	1	1	3	-	1	إناث		
		Both Sexes	23	-	-	23	1	1	5	-	4	3	1	6	1	1	كلا الجنسين		
	Total	Male	23758	-	23170	588	40	33	52	18	35	158	104	31	16	101	ذكور	المجموع	
		Female	22913	-	22566	347	13	5	32	13	14	82	70	23	28	67	إناث		
		Both Sexes	46671	-	45736	935	53	38	84	31	49	240	174	54	44	168	كلا الجنسين		

جدول 75: السكان الفلسطينيون في العمر 5 - 24 سنة المعاقون حسب حالة الإلتحاق بالتعليم وفئات العمر بالسنوات والجنس ونوع الإعاقة ونوع التجمع

Table 75: Palestinian Population 5 - 24 Years with Disability by Educational Attendance, Age Groups in Years, Sex, Type of Disability and Type of Locality
(Urban, حضر)

Educational Attendance	Age	Sex	Total Population			Type of Disability										نوع الإعاقة			الجنس	العمر	حالة الإلتحاق	
			المجموع Total	غير مبين Not Stated	غير المعاقين Without Disabilities	المعاقون With Disabilities	أخرى Others	استخدام الأصابع Grasping	متعددة Multiple	عقلية وحركية Mental & Moving	سمعية و نطقية Hearing & Speaking	حركية Moving	عقلية Mental	نطقية Speaking	سمعية Hearing	بصرية Seeing						
Attending School	5 - 11	Male	1126	-	1121	5	1	-	-	-	-	2	1	-	-	1	ذكور	11 - 5	ملتحقون			
		Female	1129	-	1125	4	1	-	-	-	1	1	-	-	1	-	إناث					
		Both Sexes	2255	-	2246	9	2	-	-	-	1	3	1	-	1	1	كلا الجنسين					
	12 - 14	Male	412	-	409	3	1	-	-	-	2	-	-	-	-	-	ذكور					
		Female	408	-	405	3	-	-	-	-	1	1	-	1	-	-	إناث					
		Both Sexes	820	-	814	6	1	-	-	-	1	3	-	1	-	-	كلا الجنسين					
	15 - 19	Male	396	-	395	1	-	-	-	-	1	-	-	-	-	-	ذكور					
		Female	355	-	354	1	-	-	-	-	1	-	-	-	-	-	إناث					
		Both Sexes	751	-	749	2	-	-	-	-	2	-	-	-	-	-	كلا الجنسين					
	20- 24	Male	119	-	118	1	1	-	-	-	-	-	-	-	-	-	ذكور					
		Female	76	-	76	-	-	-	-	-	-	-	-	-	-	-	إناث					
		Both Sexes	195	-	194	1	1	-	-	-	-	-	-	-	-	-	كلا الجنسين					
	Total	Male	2053	-	2043	10	3	-	-	-	5	1	-	-	1	-	ذكور					
		Female	1968	-	1960	8	1	-	-	-	2	3	-	1	1	-	إناث					
		Both Sexes	4021	-	4003	18	4	-	-	-	2	8	1	1	1	1	كلا الجنسين					
	Not Attending School	5 - 11	Male	231	-	205	26	-	-	2	2	1	1	19	1	-	-			ذكور	11 - 5	غير ملتحقين
			Female	189	-	180	9	-	-	-	-	1	1	7	-	-	-			إناث		
			Both Sexes	420	-	385	35	-	-	2	2	2	2	26	1	-	-			كلا الجنسين		
12 - 14		Male	38	-	22	16	-	-	3	-	-	1	12	-	-	-	ذكور					
		Female	18	-	11	7	-	-	-	-	1	1	5	-	-	-	إناث					
		Both Sexes	56	-	33	23	-	-	3	-	1	2	17	-	-	-	كلا الجنسين					
15 - 19		Male	240	-	229	11	1	-	1	-	2	1	5	-	-	1	ذكور					
		Female	231	-	224	7	-	-	1	1	-	-	5	-	-	-	إناث					
		Both Sexes	471	-	453	18	1	-	2	1	2	1	10	-	-	1	كلا الجنسين					
20- 24		Male	487	-	483	4	1	1	-	-	-	1	1	-	-	-	ذكور					
		Female	509	-	503	6	1	-	-	1	2	-	2	-	-	-	إناث					
		Both Sexes	996	-	986	10	2	1	-	1	2	1	3	-	-	-	كلا الجنسين					
Total		Male	996	-	939	57	2	1	6	2	3	4	37	1	-	1	ذكور					
		Female	947	-	918	29	1	-	1	2	4	2	19	-	-	-	إناث					
		Both Sexes	1943	-	1857	86	3	1	7	4	7	6	56	1	-	1	كلا الجنسين					

جدول (75 تابع): السكان الفلسطينيون في العمر 5 - 24 سنة المعاقون حسب حالة الإلتحاق بالتعليم وفئات العمر بالسنوات والجنس ونوع الإعاقة ونوع التجمع

Table (75 Cont.): Palestinian Population 5 - 24 Years with Disability by Educational Attendance, Age Groups in Years, Sex, Type of Disability and Type of Locality (Urban, حضر)

Educational Attendance	Age	Sex	Total Population				Type of Disability										نوع الإعاقة		
			المجموع Total	غير مبين Not Stated	غير المعاقين Without Disabilities	المعاقون With Disabilities	أخرى Others	استخدام الأصابع Grasping	متعددة Multiple	عقلية وحركية Mental & Moving	سمعية و نطقية Hearing & Speaking	حركية Moving	عقلية Mental	نطقية Speaking	سمعية Hearing	بصرية Seeing	الجنس	العمر	حالة الإلتحاق
Total	5 - 11	Male	1357	-	1326	31	1	-	2	2	1	3	20	1	-	1	ذكور	11 - 5	المجموع
		Female	1318	-	1305	13	1	-	-	-	2	2	7	-	1	-	إناث		
		Both Sexes	2675	-	2631	44	2	-	2	2	3	5	27	1	1	1	كلا الجنسين		
	12 - 14	Male	450	-	431	19	1	-	3	-	-	3	12	-	-	-	ذكور	14 - 12	
		Female	426	-	416	10	-	-	-	-	2	2	5	1	-	-	إناث		
		Both Sexes	876	-	847	29	1	-	3	-	2	5	17	1	-	-	كلا الجنسين		
	15 - 19	Male	636	-	624	12	1	-	1	-	2	2	5	-	-	1	ذكور	19 - 15	
		Female	586	-	578	8	-	-	1	1	-	1	5	-	-	-	إناث		
		Both Sexes	1222	-	1202	20	1	-	2	1	2	3	10	-	-	1	كلا الجنسين		
	20- 24	Male	606	-	601	5	2	1	-	-	-	1	1	-	-	-	ذكور	24 - 20	
		Female	585	-	579	6	1	-	-	1	2	-	2	-	-	-	إناث		
		Both Sexes	1191	-	1180	11	3	1	-	1	2	1	3	-	-	-	كلا الجنسين		
	Total	Male	3049	-	2982	67	5	1	6	2	3	9	38	1	-	2	ذكور	المجموع	
		Female	2915	-	2878	37	2	-	1	2	6	5	19	1	1	-	إناث		
		Both Sexes	5964	-	5860	104	7	1	7	4	9	14	57	2	1	2	كلا الجنسين		
	Not Stated	Male	1	-	1	-	-	-	-	-	-	-	-	-	-	-	ذكور	غير مبين	
		Female	-	-	-	-	-	-	-	-	-	-	-	-	-	-	إناث		
		Both Sexes	1	-	1	-	-	-	-	-	-	-	-	-	-	-	كلا الجنسين		
Grand Total	Male	3050	-	2983	67	5	1	6	2	3	9	38	1	-	2	ذكور	المجموع الكلي		
	Female	2915	-	2878	37	2	-	1	2	6	5	19	1	1	-	إناث			
	Both Sexes	5965	-	5861	104	7	1	7	4	9	14	57	2	1	2	كلا الجنسين			

جدول (75 تابع): السكان الفلسطينيون في العمر 5 - 24 سنة المعاقون حسب حالة الإلتحاق بالتعليم وفئات العمر بالسنوات والجنس ونوع الإعاقة ونوع التجمع

Table (75 Cont.): Palestinian Population 5 - 24 Years with Disability by Educational Attendance, Age Groups in Years, Sex, Type of Disability and Type of Locality

(ريف، Rural)

Educational Attendance	Age	Sex	Total Population			Type of Disability										نوع الإعاقة			
			المجموع Total	غير مبين Not Stated	غير المعاقين Without Disabilities	المعاقون With Disabilities	أخرى Others	استخدام الأصابع Grasping	متعددة Multiple	عقلية وحركية Mental & Moving	سمعية و نطقية Hearing & Speaking	حركية Moving	عقلية Mental	نطقية Speaking	سمعية Hearing	بصرية Seeing	الجنس	العمر	حالة الإلتحاق
Attending School	5 - 11	Male	3011	-	2991	20	-	-	2	-	4	7	1	3	-	3	ذكور	11 - 5	ملتحقون
		Female	2798	-	2785	13	1	-	-	-	2	2	2	2	-	4	إناث		
		Both Sexes	5809	-	5776	33	1	-	2	-	6	9	3	5	-	7	كلا الجنسين		
	12 - 14	Male	1142	-	1133	9	-	-	-	-	5	-	1	-	-	3	ذكور	14 - 12	
		Female	1081	-	1076	5	1	-	-	-	4	-	-	-	-	-	إناث		
		Both Sexes	2223	-	2209	14	1	-	-	-	9	-	1	-	-	3	كلا الجنسين		
	15 - 19	Male	1081	-	1071	10	1	1	-	-	1	4	1	1	1	-	ذكور	19 - 15	
		Female	893	-	891	2	1	-	-	-	-	-	-	-	-	1	إناث		
		Both Sexes	1974	-	1962	12	2	1	-	-	1	4	1	1	1	1	كلا الجنسين		
	20- 24	Male	328	-	322	6	1	-	-	-	-	3	-	-	1	1	ذكور	24 - 20	
		Female	131	-	130	1	-	-	-	-	1	-	-	-	-	-	إناث		
		Both Sexes	459	-	452	7	1	-	-	-	4	-	-	-	1	1	كلا الجنسين		
	Total	Male	5562	-	5517	45	2	1	2	-	5	19	2	5	2	7	ذكور	المجموع	
		Female	4903	-	4882	21	3	-	-	-	2	7	2	2	-	5	إناث		
		Both Sexes	10465	-	10399	66	5	1	2	-	7	26	4	7	2	12	كلا الجنسين		
Not Attending School	5 - 11	Male	541	-	513	28	3	1	7	1	6	-	3	5	-	2	ذكور	11 - 5	غير ملتحقين
		Female	541	-	529	12	-	-	4	1	1	2	2	2	-	-	إناث		
		Both Sexes	1082	-	1042	40	3	1	11	2	7	2	5	7	-	2	كلا الجنسين		
	12 - 14	Male	66	-	58	8	1	-	2	-	1	1	2	1	-	-	ذكور	14 - 12	
		Female	65	-	57	8	-	-	2	-	-	3	2	1	-	-	إناث		
		Both Sexes	131	-	115	16	1	-	4	-	1	4	4	2	-	-	كلا الجنسين		
	15 - 19	Male	727	-	711	16	1	-	2	2	1	-	6	3	-	1	ذكور	19 - 15	
		Female	738	-	726	12	1	-	1	3	-	2	5	-	-	-	إناث		
		Both Sexes	1465	-	1437	28	2	-	3	5	1	2	11	3	-	1	كلا الجنسين		
	20- 24	Male	1289	-	1252	37	2	4	3	3	3	8	8	3	-	3	ذكور	24 - 20	
		Female	1309	-	1299	10	-	-	-	-	-	4	2	2	2	2	إناث		
		Both Sexes	2598	-	2551	47	2	4	3	3	3	8	12	5	2	5	كلا الجنسين		
	Total	Male	2623	-	2534	89	7	5	14	6	11	9	19	12	-	6	ذكور	المجموع	
		Female	2653	-	2611	42	1	-	7	4	1	7	13	5	2	2	إناث		
		Both Sexes	5276	-	5145	131	8	5	21	10	12	16	32	17	2	8	كلا الجنسين		

جدول (75 تابع): السكان الفلسطينيون في العمر 5 - 24 سنة المعاقون حسب حالة الإلتحاق بالتعليم وفئات العمر بالسنوات والجنس ونوع الإعاقة ونوع التجمع

Table (75 Cont.): Palestinian Population 5 - 24 Years with Disability by Educational Attendance, Age Groups in Years, Sex, Type of Disability and Type of Locality (Rural, ريف)

Educational Attendance	Age	Sex	Total Population				Type of Disability										نوع الإعاقة		
			المجموع Total	غير مبين Not Stated	غير المعاقين Without Disabilities	المعاقون With Disabilities	أخرى Others	استخدام الأصابع Grasping	متعددة Multiple	عقلية وحركية Mental & Moving	سمعية و نطقية Hearing & Speaking	حركية Moving	عقلية Mental	نطقية Speaking	سمعية Hearing	بصرية Seeing	الجنس	العمر	حالة الإلتحاق
Total	5 - 11	Male	3552	-	3504	48	3	1	9	1	10	7	4	8	-	5	ذكور	11 - 5	المجموع
		Female	3339	-	3314	25	1	-	4	1	3	4	4	4	-	4	إناث		
		Both Sexes	6891	-	6818	73	4	1	13	2	13	11	8	12	-	9	كلا الجنسين		
	12 - 14	Male	1208	-	1191	17	1	-	2	-	1	6	2	2	-	3	ذكور	14 - 12	
		Female	1146	-	1133	13	1	-	2	-	-	7	2	1	-	-	إناث		
		Both Sexes	2354	-	2324	30	2	-	4	-	1	13	4	3	-	3	كلا الجنسين		
	15 - 19	Male	1808	-	1782	26	2	1	2	2	2	4	7	4	1	1	ذكور	19 - 15	
		Female	1631	-	1617	14	2	-	1	3	-	2	5	-	-	1	إناث		
		Both Sexes	3439	-	3399	40	4	1	3	5	2	6	12	4	1	2	كلا الجنسين		
	20- 24	Male	1617	-	1574	43	3	4	3	3	3	11	8	3	1	4	ذكور	24 - 20	
		Female	1440	-	1429	11	-	-	-	-	-	1	4	2	2	2	إناث		
		Both Sexes	3057	-	3003	54	3	4	3	3	3	12	12	5	3	6	كلا الجنسين		
	Total	Male	8185	-	8051	134	9	6	16	6	16	28	21	17	2	13	ذكور	المجموع	
		Female	7556	-	7493	63	4	-	7	4	3	14	15	7	2	7	إناث		
		Both Sexes	15741	-	15544	197	13	6	23	10	19	42	36	24	4	20	كلا الجنسين		
	Not Stated	Male	4	-	4	-	-	-	-	-	-	-	-	-	-	-	ذكور	غير مبين	
		Female	2	-	2	-	-	-	-	-	-	-	-	-	-	-	إناث		
		Both Sexes	6	-	6	-	-	-	-	-	-	-	-	-	-	-	كلا الجنسين		
Grand Total	Male	8189	-	8055	134	9	6	16	6	16	28	21	17	2	13	ذكور	المجموع الكلي		
	Female	7558	-	7495	63	4	-	7	4	3	14	15	7	2	7	إناث			
	Both Sexes	15747	-	15550	197	13	6	23	10	19	42	36	24	4	20	كلا الجنسين			

جدول (75 تابع): السكان الفلسطينيون في العمر 5 - 24 سنة المعاقون حسب حالة الإلتحاق بالتعليم وفئات العمر بالسنوات والجنس ونوع الإعاقة ونوع التجمع

Table (75 Cont.): Palestinian Population 5 - 24 Years with Disability by Educational Attendance, Age Groups in Years, Sex, Type of Disability and Type of Locality
(المجموع، Total)

Educational Attendance	Age	Sex	Total Population			Type of Disability										نوع الإعاقة			
			المجموع Total	غير مبين Stated	غير المعاقين Without Disabilities	المعاقون With Disabilities	أخرى Others	استخدام الأصابع Grasping	متعددة Multiple	عقلية وحركية Mental & Moving	سمعية و نطقية Hearing & Speaking	حركية Moving	عقلية Mental	نطقية Speaking	سمعية Hearing	بصرية Seeing	الجنس	العمر	حالة الإلتحاق
Attending School	5 - 11	Male	4137	-	4112	25	1	-	2	-	4	9	2	3	-	4	ذكور	11 - 5	ملتحقون
		Female	3927	-	3910	17	2	-	-	-	3	3	2	2	1	4	إناث		
		Both Sexes	8064	-	8022	42	3	-	2	-	7	12	4	5	1	8	كلا الجنسين		
	12 - 14	Male	1554	-	1542	12	1	-	-	-	-	7	-	1	-	3	ذكور	14 - 12	
		Female	1489	-	1481	8	1	-	-	-	1	5	-	1	-	-	إناث		
		Both Sexes	3043	-	3023	20	2	-	-	-	1	12	-	2	-	3	كلا الجنسين		
	15 - 19	Male	1477	-	1466	11	1	1	-	-	1	5	1	1	1	-	ذكور	19 - 15	
		Female	1248	-	1245	3	1	-	-	-	1	-	-	-	-	1	إناث		
		Both Sexes	2725	-	2711	14	2	1	-	-	1	6	1	1	1	1	كلا الجنسين		
	20- 24	Male	447	-	440	7	2	-	-	-	-	3	-	-	1	1	ذكور	24 - 20	
		Female	207	-	206	1	-	-	-	-	-	1	-	-	-	-	إناث		
		Both Sexes	654	-	646	8	2	-	-	-	-	4	-	-	1	1	كلا الجنسين		
	Total	Male	7615	-	7560	55	5	1	2	-	5	24	3	5	2	8	ذكور	المجموع	
Female		6871	-	6842	29	4	-	-	-	4	10	2	3	1	5	إناث			
Both Sexes		14486	-	14402	84	9	1	2	-	9	34	5	8	3	13	كلا الجنسين			
Not Attending School	5 - 11	Male	772	-	718	54	3	1	9	3	7	1	22	6	-	2	ذكور	11 - 5	غير ملتحقين
		Female	730	-	709	21	-	-	4	1	2	3	9	2	-	-	إناث		
		Both Sexes	1502	-	1427	75	3	1	13	4	9	4	31	8	-	2	كلا الجنسين		
	12 - 14	Male	104	-	80	24	1	-	5	-	1	2	14	1	-	-	ذكور	14 - 12	
		Female	83	-	68	15	-	-	2	-	1	4	7	1	-	-	إناث		
		Both Sexes	187	-	148	39	1	-	7	-	2	6	21	2	-	-	كلا الجنسين		
	15 - 19	Male	967	-	940	27	2	-	3	2	3	1	11	3	-	2	ذكور	19 - 15	
		Female	969	-	950	19	1	-	2	4	-	2	10	-	-	-	إناث		
		Both Sexes	1936	-	1890	46	3	-	5	6	3	3	21	3	-	2	كلا الجنسين		
	20- 24	Male	1776	-	1735	41	3	5	3	3	3	9	9	3	-	3	ذكور	24 - 20	
		Female	1818	-	1802	16	1	-	-	1	2	-	6	2	2	2	إناث		
		Both Sexes	3594	-	3537	57	4	5	3	4	5	9	15	5	2	5	كلا الجنسين		
	Total	Male	3619	-	3473	146	9	6	20	8	14	13	56	13	-	7	ذكور	المجموع	
Female		3600	-	3529	71	2	-	8	6	5	9	32	5	2	2	إناث			
Both Sexes		7219	-	7002	217	11	6	28	14	19	22	88	18	2	9	كلا الجنسين			

جدول (75 تابع): السكان الفلسطينيون في العمر 5 - 24 سنة المعاقون حسب حالة الإلتحاق بالتعليم وفئات العمر بالسنوات والجنس ونوع الإعاقة ونوع التجمع

Table (75 Cont.): Palestinian Population 5 - 24 Years with Disability by Educational Attendance, Age Groups in Years, Sex, Type of Disability and Type of Locality
(المجموع، Total)

Educational Attendance	Age	Sex	Total Population				Type of Disability										نوع الإعاقة		
			المجموع Total	غير مبيّن Not Stated	غير المعاقين Without Disabilities	المعاقون With Disabilities	أخرى Others	استخدام الأصابع Grasping	متعددة Multiple	عقلية وحركية Mental & Moving	سمعية و نطقية Hearing & Speaking	حركية Moving	عقلية Mental	نطقية Speaking	سمعية Hearing	بصرية Seeing	الجنس	العمر	حالة الإلتحاق
Total	5 - 11	Male	4909	-	4830	79	4	1	11	3	11	10	24	9	-	6	ذكور	11 - 5	المجموع
		Female	4657	-	4619	38	2	-	4	1	5	6	11	4	1	4	إناث		
		Both Sexes	9566	-	9449	117	6	1	15	4	16	16	35	13	1	10	كلا الجنسين		
	12 - 14	Male	1658	-	1622	36	2	-	5	-	1	9	14	2	-	3	ذكور	14 - 12	
		Female	1572	-	1549	23	1	-	2	-	2	9	7	2	-	-	إناث		
		Both Sexes	3230	-	3171	59	3	-	7	-	3	18	21	4	-	3	كلا الجنسين		
	15 - 19	Male	2444	-	2406	38	3	1	3	2	4	6	12	4	1	2	ذكور	19 - 15	
		Female	2217	-	2195	22	2	-	2	4	-	3	10	-	-	1	إناث		
		Both Sexes	4661	-	4601	60	5	1	5	6	4	9	22	4	1	3	كلا الجنسين		
	20- 24	Male	2223	-	2175	48	5	5	3	3	3	12	9	3	1	4	ذكور	24 - 20	
		Female	2025	-	2008	17	1	-	-	1	2	1	6	2	2	2	إناث		
		Both Sexes	4248	-	4183	65	6	5	3	4	5	13	15	5	3	6	كلا الجنسين		
	Total	Male	11234	-	11033	201	14	7	22	8	19	37	59	18	2	15	ذكور	المجموع	
		Female	10471	-	10371	100	6	-	8	6	9	19	34	8	3	7	إناث		
		Both Sexes	21705	-	21404	301	20	7	30	14	28	56	93	26	5	22	كلا الجنسين		
	Not Stated	Male	5	-	5	-	-	-	-	-	-	-	-	-	-	-	ذكور	غير مبيّن	
		Female	2	-	2	-	-	-	-	-	-	-	-	-	-	-	إناث		
		Both Sexes	7	-	7	-	-	-	-	-	-	-	-	-	-	-	كلا الجنسين		
Grand Total	Male	11239	-	11038	201	14	7	22	8	19	37	59	18	2	15	ذكور	المجموع الكلي		
	Female	10473	-	10373	100	6	-	8	6	9	19	34	8	3	7	إناث			
	Both Sexes	21712	-	21411	301	20	7	30	14	28	56	93	26	5	22	كلا الجنسين			

جدول 76: السكان الفلسطينيين 10 سنوات فأكثر المعاقون حسب الحالة التعليمية وفئات العمر بالسنوات والجنس ونوع الإعاقة

Table 76: Palestinian Population 10 Years and Over with Disability by Educational Attainment, Age Groups in Years, Sex and Type of Disability

Educational Attainment	Age	Sex	مجموع السكان 10 سنوات فأكثر				Type of Disability										نوع الإعاقة		
			Total Population 10 Years and Over				أخرى Others	استخدام الأصابع Grasping	متعددة Multiple	عقلية وحركية Mental & Moving	سمعية ونطقية Hearing & Speaking	حركية Moving	عقلية Mental	نطقية Speaking	سمعية Hearing	بصرية Seeing	الجنس	العمر	الحالة التعليمية
			المجموع Total	غير مبين Not Stated	غير المعاقين Without Disabilities	المعاقون With Disabilities													
Illiterate	10 - 14	Male	63	-	25	38	1	-	6	1	3	1	23	3	-	-	ذكور	14 - 10	أمي
		Female	35	-	18	17	-	-	2	1	1	3	10	-	-	-	إناث		
		Both Sexes	98	-	43	55	1	-	8	2	4	4	33	3	-	-	كلا الجنسين		
	15 - 19	Male	58	-	42	16	-	-	3	2	1	-	8	2	-	-	ذكور	19 - 15	
		Female	57	-	38	19	1	-	2	4	-	2	10	-	-	-	إناث		
		Both Sexes	115	-	80	35	1	-	5	6	1	2	18	2	-	-	كلا الجنسين		
	20 - 24	Male	51	-	32	19	1	-	2	3	2	2	8	1	-	-	ذكور	24 - 20	
		Female	39	-	28	11	-	-	-	1	2	-	4	2	1	1	إناث		
		Both Sexes	90	-	60	30	1	-	2	4	4	2	12	3	1	1	كلا الجنسين		
	25 - 29	Male	36	-	27	9	2	-	-	1	3	1	2	-	-	-	ذكور	29 - 25	
		Female	52	-	38	14	1	-	-	2	2	-	7	2	-	-	إناث		
		Both Sexes	88	-	65	23	3	-	-	3	5	1	9	2	-	-	كلا الجنسين		
	30 - 34	Male	36	-	24	12	-	-	1	2	1	1	5	2	-	-	ذكور	34 - 30	
		Female	96	-	88	8	-	-	-	-	-	-	3	5	-	-	إناث		
		Both Sexes	132	-	112	20	-	-	1	2	1	1	8	7	-	-	كلا الجنسين		
	35 - 39	Male	39	-	28	11	-	1	2	1	1	2	4	-	-	-	ذكور	39 - 35	
		Female	120	-	112	8	-	-	-	-	-	1	6	-	1	-	إناث		
		Both Sexes	159	-	140	19	-	1	2	1	1	3	10	-	1	-	كلا الجنسين		
	40 - 44	Male	41	-	34	7	-	-	-	-	2	-	3	1	-	1	ذكور	44 - 40	
		Female	154	-	150	4	-	-	1	-	-	2	1	-	-	-	إناث		
		Both Sexes	195	-	184	11	-	-	1	-	2	2	4	1	-	1	كلا الجنسين		
	45 - 49	Male	30	-	23	7	-	1	1	-	-	1	-	1	3	-	ذكور	49 - 45	
		Female	218	-	211	7	-	-	-	-	-	1	2	-	1	3	إناث		
		Both Sexes	248	-	234	14	-	1	1	-	-	2	2	1	4	3	كلا الجنسين		
	50 - 54	Male	24	-	20	4	-	-	-	1	-	-	2	-	-	1	ذكور	54 - 50	
		Female	345	-	333	12	1	-	1	-	-	3	1	-	2	4	إناث		
		Both Sexes	369	-	353	16	1	-	1	1	-	3	3	-	2	5	كلا الجنسين		
	55+	Male	437	-	372	65	3	1	9	-	4	11	5	1	5	26	ذكور	+55	
		Female	1939	-	1824	115	2	4	13	1	-	32	4	2	16	41	إناث		
		Both Sexes	2376	-	2196	180	5	5	22	1	4	43	9	3	21	67	كلا الجنسين		
Not Stated		Male	-	-	-	-	-	-	-	-	-	-	-	-	-	-	ذكور	غير مبين	
		Female	1	-	1	-	-	-	-	-	-	-	-	-	-	-	-		إناث
		Both Sexes	1	-	1	-	-	-	-	-	-	-	-	-	-	-	كلا الجنسين		
Total		Male	815	-	627	188	7	3	24	11	17	19	60	11	8	28	ذكور	المجموع	
		Female	3056	-	2841	215	5	4	19	9	5	44	48	11	21	49	إناث		
		Both Sexes	3871	-	3468	403	12	7	43	20	22	63	108	22	29	77	كلا الجنسين		

جدول (76 تابع): السكان الفلسطينيين 10 سنوات فأكثر المعاقون حسب الحالة التعليمية وفئات العمر بالسنوات والجنس ونوع الإعاقة

Table (76 Cont.): Palestinian Population 10 Years and Over with Disability by Educational Attainment, Age Groups in Years, Sex and Type of Disability

Educational Attainment	Age	Sex	مجموع السكان 10 سنوات فأكثر				Type of Disability										نوع الإعاقة			
			Total Population 10 Years and Over				أخرى Others	استخدام الأصابع Grasping	متعددة Multiple	عقلية وحركية Mental & Moving	سمعية ونطقية Hearing & Speaking	حركية Moving	عقلية Mental	نطقية Speaking	سمعية Hearing	بصرية Seeing	الجنس	العمر	الحالة التعليمية	
			المجموع Total	غير مبيّن Not Stated	غير المعاقين Without Disabilities	المعاقون With Disabilities														
Can Read & Write	10 - 14	Male	1383	-	1375	8	-	-	-	-	1	6	1	-	-	-	ذكور	14 - 10	ملم	
		Female	1338	-	1330	8	-	-	-	-	2	4	1	1	-	-	إناث			
		Both Sexes	2721	-	2705	16	-	-	-	3	10	2	1	-	-	-	كلا الجنسين			
	15 - 19	Male	83	-	80	3	-	-	-	2	1	-	-	-	-	-	ذكور	19 - 15		
		Female	89	-	89	-	-	-	-	-	-	-	-	-	-	-	-			إناث
		Both Sexes	172	-	169	3	-	-	-	2	1	-	-	-	-	-	كلا الجنسين			
	20 - 24	Male	86	-	82	4	-	2	-	-	1	-	1	-	-	-	ذكور	24 - 20		
		Female	117	-	115	2	-	-	-	-	-	-	1	-	1	-	إناث			
		Both Sexes	203	-	197	6	-	2	-	1	1	1	1	1	-	-	كلا الجنسين			
	25 - 29	Male	82	-	77	5	1	-	1	-	1	2	-	-	-	-	ذكور	29 - 25		
		Female	124	-	123	1	-	-	-	-	-	-	-	-	1	-	إناث			
		Both Sexes	206	-	200	6	1	-	1	-	1	2	-	1	-	-	كلا الجنسين			
	30 - 34	Male	79	-	74	5	2	-	-	-	1	-	2	-	-	-	ذكور	34 - 30		
		Female	131	-	129	2	-	-	-	-	1	1	-	-	-	-	-			إناث
		Both Sexes	210	-	203	7	2	-	-	-	2	1	2	-	-	-	كلا الجنسين			
	35 - 39	Male	104	-	99	5	-	2	-	-	2	1	-	-	-	-	ذكور	39 - 35		
		Female	189	-	186	3	-	-	-	-	2	1	-	-	-	-	-			إناث
		Both Sexes	293	-	285	8	-	2	-	-	4	2	-	-	-	-	كلا الجنسين			
	40 - 44	Male	103	-	99	4	-	-	-	-	3	-	-	-	1	-	ذكور	44 - 40		
		Female	203	-	199	4	-	-	-	-	2	1	-	-	1	-	-			إناث
		Both Sexes	306	-	298	8	-	-	-	-	5	1	-	2	-	-	كلا الجنسين			
	45 - 49	Male	95	-	91	4	-	-	-	-	2	1	-	-	-	-	1	ذكور	49 - 45	
		Female	131	-	130	1	-	-	-	-	-	-	-	-	-	-	1	إناث		
		Both Sexes	226	-	221	5	-	-	-	2	1	-	-	-	-	2	كلا الجنسين			
	50 - 54	Male	95	-	88	7	1	1	-	-	4	-	-	-	-	-	1	ذكور	54 - 50	
		Female	79	-	77	2	-	-	-	1	1	-	-	-	-	-	-	إناث		
		Both Sexes	174	-	165	9	1	1	-	5	-	-	-	-	-	1	كلا الجنسين			
	55+	Male	759	-	680	79	4	4	5	-	30	3	-	3	30	30	30	ذكور	+55	
		Female	83	-	80	3	-	1	-	-	1	-	-	-	-	1	1	إناث		
		Both Sexes	842	-	760	82	4	5	5	-	31	3	-	3	31	31	كلا الجنسين			
Not Stated		Male	-	-	-	-	-	-	-	-	-	-	-	-	-	-	-	ذكور	غير مبيّن	
		Female	1	-	1	-	-	-	-	-	-	-	-	-	-	-	-	-		
		Both Sexes	1	-	1	-	-	-	-	-	-	-	-	-	-	-	-	كلا الجنسين		
Total		Male	2869	-	2745	124	8	9	6	-	3	51	8	3	4	32	32	ذكور	المجموع	
		Female	2485	-	2459	26	-	1	-	1	2	11	5	1	3	2	2	إناث		
		Both Sexes	5354	-	5204	150	8	10	6	1	5	62	13	4	7	34	34	كلا الجنسين		

جدول (76 تابع): السكان الفلسطينيين 10 سنوات فأكثر المعاقون حسب الحالة التعليمية وفئات العمر بالسنوات والجنس ونوع الإعاقة

Table (76 Cont.): Palestinian Population 10 Years and Over with Disability by Educational Attainment, Age Groups in Years, Sex and Type of Disability

Educational Attainment	Age	Sex	مجموع السكان 10 سنوات فأكثر				Type of Disability										نوع الإعاقة		
			Total Population 10 Years and Over				أخرى Others	استخدام الأصابع Grasping	متعددة Multiple	عقلية وحركية Mental & Moving	سمعية ونطقية Hearing & Speaking	حركية Moving	عقلية Mental	نطقية Speaking	سمعية Hearing	بصرية Seeing	الجنس	العمر	الحالة التعليمية
			المجموع Total	غير مبين Not Stated	غير المعاقين Without Disabilities	المعاقون With Disabilities													
Elementary	10 - 14	Male	1364	-	1353	11	2	-	-	-	-	5	-	1	-	3	ذكور	14 - 10	ابتدائي
		Female	1312	-	1306	6	1	-	-	-	-	3	1	1	-	-	إناث		
		Both Sexes	2676	-	2659	17	3	-	-	-	8	1	2	-	3	كلا الجنسين			
	15 - 19	Male	664	-	656	8	2	1	-	-	2	1	1	1	-	3	ذكور	19 - 15	
		Female	617	-	616	1	1	-	-	-	-	-	-	-	-	-	إناث		
		Both Sexes	1281	-	1272	9	3	1	-	-	2	1	1	1	-	3	كلا الجنسين		
	20 - 24	Male	366	-	356	10	1	1	1	-	1	2	1	1	-	2	ذكور	24 - 20	
		Female	496	-	496	-	-	-	-	-	-	-	-	-	-	-	إناث		
		Both Sexes	862	-	852	10	1	1	1	-	2	1	1	-	2	كلا الجنسين			
	25 - 29	Male	444	-	438	6	-	2	-	-	2	1	1	-	-	-	ذكور	29 - 25	
		Female	401	-	400	1	-	-	-	-	1	-	-	-	-	-	إناث		
		Both Sexes	845	-	838	7	-	2	-	-	3	1	1	-	-	كلا الجنسين			
	30 - 34	Male	293	-	284	9	1	-	1	1	3	-	1	-	1	1	ذكور	34 - 30	
		Female	315	-	313	2	-	-	-	-	1	-	-	-	-	-	إناث		
		Both Sexes	608	-	597	11	1	-	1	1	4	-	1	-	2	كلا الجنسين			
	35 - 39	Male	206	-	195	11	1	1	1	-	4	2	-	-	-	2	ذكور	39 - 35	
		Female	276	-	273	3	-	-	-	-	1	2	-	-	-	-	إناث		
		Both Sexes	482	-	468	14	1	1	1	-	5	4	-	-	2	كلا الجنسين			
	40 - 44	Male	262	-	255	7	-	1	1	-	2	2	-	-	-	1	ذكور	44 - 40	
		Female	219	-	218	1	-	-	-	-	1	-	-	-	-	-	إناث		
		Both Sexes	481	-	473	8	-	1	1	-	2	2	-	-	1	كلا الجنسين			
	45 - 49	Male	137	-	132	5	-	-	-	-	3	2	-	-	-	-	ذكور	49 - 45	
		Female	126	-	125	1	-	-	-	-	-	1	-	-	-	-	إناث		
		Both Sexes	263	-	257	6	-	-	-	-	3	3	-	-	-	كلا الجنسين			
	50 - 54	Male	108	-	103	5	1	-	-	-	-	3	-	-	-	1	ذكور	54 - 50	
		Female	72	-	70	2	1	-	-	-	-	-	-	-	1	-	إناث		
		Both Sexes	180	-	173	7	2	-	-	-	-	3	-	1	1	كلا الجنسين			
	55+	Male	215	-	204	11	1	1	-	-	3	-	-	-	-	6	ذكور	+55	
		Female	30	-	29	1	-	-	-	-	1	-	-	-	-	-	إناث		
		Both Sexes	245	-	233	12	1	1	-	-	4	-	-	-	6	كلا الجنسين			
Not Stated		Male	1	-	1	-	-	-	-	-	-	-	-	-	-	-	ذكور	غير مبين	
		Female	-	-	-	-	-	-	-	-	-	-	-	-	-	-	إناث		
		Both Sexes	1	-	1	-	-	-	-	-	-	-	-	-	-	كلا الجنسين			
Total		Male	4060	-	3977	83	9	7	4	1	2	26	12	5	1	16	ذكور	المجموع	
		Female	3864	-	3846	18	3	-	-	-	1	7	4	1	1	1	إناث		
		Both Sexes	7924	-	7823	101	12	7	4	1	3	33	16	6	2	17	كلا الجنسين		

جدول (76 تابع): السكان الفلسطينيين 10 سنوات فأكثر المعاقون حسب الحالة التعليمية وفئات العمر بالسنوات والجنس ونوع الإعاقة

Table (76 Cont.): Palestinian Population 10 Years and Over with Disability by Educational Attainment, Age Groups in Years, Sex and Type of Disability

Educational Attainment	Age	Sex	مجموع السكان 10 سنوات فأكثر				نوع الإعاقة										الجنس	العمر	الحالة التعليمية
			Total Population 10 Years and Over				Type of Disability												
			المجموع Total	غير مبين Not Stated	غير المعاقين Without Disabilities	المعاقون With Disabilities	أخرى Others	استخدام الأصابع Grasping	متعددة Multiple	عقلية وحركية Mental & Moving	سمعية ونطقية Hearing & Speaking	حركية Moving	عقلية Mental	نطقية Speaking	سمعية Hearing	بصرية Seeing			
Preparatory	10 - 14	Male	20	-	20	-	-	-	-	-	-	-	-	-	-	-	ذكور	14 - 10	إعدادي
		Female	18	-	18	-	-	-	-	-	-	-	-	-	-	-	-		
		Both Sexes	38	-	38	-	-	-	-	-	-	-	-	-	-	-	كلا الجنسين		
	15 - 19	Male	1332	-	1323	9	-	-	-	1	2	3	1	-	-	2	ذكور	19 - 15	
		Female	1195	-	1193	2	-	-	-	-	1	-	-	-	-	1	إناث		
		Both Sexes	2527	-	2516	11	-	-	-	1	3	3	1	-	3	كلا الجنسين			
	20 - 24	Male	858	-	853	5	-	2	-	-	2	-	-	-	-	1	ذكور	24 - 20	
		Female	712	-	709	3	1	-	-	-	-	-	1	-	-	1	إناث		
		Both Sexes	1570	-	1562	8	1	2	-	-	2	1	-	-	2	كلا الجنسين			
	25 - 29	Male	450	-	446	4	-	2	-	-	1	-	-	-	-	1	ذكور	29 - 25	
		Female	554	-	552	2	-	-	-	-	1	-	-	-	-	1	إناث		
		Both Sexes	1004	-	998	6	-	2	-	-	2	-	-	-	2	كلا الجنسين			
	30 - 34	Male	462	-	457	5	-	-	-	1	3	1	-	-	-	-	ذكور	34 - 30	
		Female	471	-	465	6	2	-	1	-	1	-	-	-	-	2	إناث		
		Both Sexes	933	-	922	11	2	-	1	-	4	1	-	-	2	كلا الجنسين			
	35 - 39	Male	214	-	208	6	1	1	-	-	4	-	-	-	-	-	ذكور	39 - 35	
		Female	225	-	220	5	-	-	-	-	2	3	-	-	-	-	إناث		
		Both Sexes	439	-	428	11	1	1	-	-	6	3	-	-	-	كلا الجنسين			
	40 - 44	Male	145	-	142	3	2	-	1	-	-	-	-	-	-	-	ذكور	44 - 40	
		Female	104	-	104	-	-	-	-	-	-	-	-	-	-	-	إناث		
		Both Sexes	249	-	246	3	2	-	1	-	-	-	-	-	-	كلا الجنسين			
	45 - 49	Male	97	-	94	3	-	-	1	-	2	-	-	-	-	-	ذكور	49 - 45	
		Female	34	-	33	1	-	-	-	-	-	1	-	-	-	-	إناث		
		Both Sexes	131	-	127	4	-	-	1	-	2	1	-	-	-	كلا الجنسين			
	50 - 54	Male	51	-	50	1	-	-	-	-	1	-	-	-	-	-	ذكور	54 - 50	
		Female	11	-	11	-	-	-	-	-	-	-	-	-	-	-	إناث		
		Both Sexes	62	-	61	1	-	-	-	-	1	-	-	-	-	كلا الجنسين			
	55+	Male	73	-	72	1	-	1	-	-	-	-	-	-	-	-	ذكور	+55	
		Female	8	-	8	-	-	-	-	-	-	-	-	-	-	-	إناث		
		Both Sexes	81	-	80	1	-	1	-	-	-	-	-	-	-	كلا الجنسين			
Not Stated		Male	1	-	1	-	-	-	-	-	-	-	-	-	-	-	ذكور	غير مبين	
		Female	-	-	-	-	-	-	-	-	-	-	-	-	-	-	إناث		
		Both Sexes	1	-	1	-	-	-	-	-	-	-	-	-	-	كلا الجنسين			
Total		Male	3703	-	3666	37	3	6	2	-	2	15	4	1	-	4	ذكور	المجموع	
		Female	3332	-	3313	19	3	-	1	-	-	5	5	-	-	5	إناث		
		Both Sexes	7035	-	6979	56	6	6	3	-	2	20	9	1	-	9	كلا الجنسين		

جدول (76 تابع): السكان الفلسطينيين 10 سنوات فأكثر المعاقون حسب الحالة التعليمية وفئات العمر بالسنوات والجنس ونوع الإعاقة

Table (76 Cont.): Palestinian Population 10 Years and Over with Disability by Educational Attainment, Age Groups in Years, Sex and Type of Disability

Educational Attainment	Age	Sex	مجموع السكان 10 سنوات فأكثر				Type of Disability										نوع الإعاقة			
			Total Population 10 Years and Over				أخرى Others	استخدام الأصابع Grasping	متعددة Multiple	عقلية وحركية Mental & Moving	سمعية ونطقية Hearing & Speaking	حركية Moving	عقلية Mental	نطقية Speaking	سمعية Hearing	بصرية Seeing	الجنس	العمر	الحالة التعليمية	
			المجموع Total	غير مبين Not Stated	غير المعاقين Without Disabilities	المعاقون With Disabilities														
Secondary	10 - 14	Male	-	-	-	-	-	-	-	-	-	-	-	-	-	-	-	ذكور	14 - 10	ثانوي
		Female	-	-	-	-	-	-	-	-	-	-	-	-	-	-	-	-		
		Both Sexes	-	-	-	-	-	-	-	-	-	-	-	-	-	-	-	كلا الجنسين		
	15 - 19	Male	305	-	303	2	1	-	-	-	-	1	-	-	-	-	-	ذكور	19 - 15	
		Female	256	-	256	-	-	-	-	-	-	-	-	-	-	-	-	-		إناث
		Both Sexes	561	-	559	2	1	-	-	-	-	1	-	-	-	-	-	كلا الجنسين		
	20 - 24	Male	700	-	690	10	3	-	-	-	-	5	-	-	1	-	1	ذكور	24 - 20	
		Female	474	-	473	1	-	-	-	-	-	1	-	-	-	-	-	-		إناث
		Both Sexes	1174	-	1163	11	3	-	-	-	-	6	-	-	1	-	1	كلا الجنسين		
	25 - 29	Male	508	-	498	10	1	1	-	-	-	6	1	-	-	-	-	ذكور	29 - 25	
		Female	364	-	361	3	-	-	-	-	-	3	-	-	-	-	-	-		إناث
		Both Sexes	872	-	859	13	1	1	-	-	-	9	1	-	-	-	-	كلا الجنسين		
	30 - 34	Male	282	-	277	5	-	1	1	-	-	2	-	-	1	-	-	ذكور	34 - 30	
		Female	204	-	204	-	-	-	-	-	-	-	-	-	-	-	-	-		إناث
		Both Sexes	486	-	481	5	-	1	1	-	-	2	-	-	1	-	-	كلا الجنسين		
	35 - 39	Male	187	-	182	5	1	-	-	-	-	3	-	-	-	-	-	ذكور	39 - 35	
		Female	124	-	124	-	-	-	-	-	-	-	-	-	-	-	-	-		إناث
		Both Sexes	311	-	306	5	1	-	-	-	-	3	-	-	-	-	-	كلا الجنسين		
	40 - 44	Male	90	-	86	4	-	1	-	-	-	2	1	-	-	-	-	ذكور	44 - 40	
		Female	44	-	44	-	-	-	-	-	-	-	-	-	-	-	-	-		إناث
		Both Sexes	134	-	130	4	-	1	-	-	-	2	1	-	-	-	-	كلا الجنسين		
	45 - 49	Male	76	-	72	4	-	-	-	-	-	3	1	-	-	-	-	ذكور	49 - 45	
		Female	30	-	30	-	-	-	-	-	-	-	-	-	-	-	-	-		إناث
		Both Sexes	106	-	102	4	-	-	-	-	-	3	1	-	-	-	-	كلا الجنسين		
	50 - 54	Male	33	-	31	2	-	-	-	-	-	-	2	-	-	-	-	ذكور	54 - 50	
		Female	13	-	11	2	-	-	1	-	-	-	-	-	-	-	-	-		إناث
		Both Sexes	46	-	42	4	-	-	1	-	-	-	2	-	-	-	-	كلا الجنسين		
	55+	Male	48	-	46	2	-	-	-	-	-	1	1	-	-	-	-	ذكور	+55	
		Female	5	-	5	-	-	-	-	-	-	-	-	-	-	-	-	-		إناث
		Both Sexes	53	-	51	2	-	-	-	-	-	1	1	-	-	-	-	كلا الجنسين		
	Not Stated	Male	-	-	-	-	-	-	-	-	-	-	-	-	-	-	-	ذكور	غير مبين	
		Female	-	-	-	-	-	-	-	-	-	-	-	-	-	-	-	-		إناث
		Both Sexes	-	-	-	-	-	-	-	-	-	-	-	-	-	-	-	كلا الجنسين		
	Total	Male	2229	-	2185	44	6	3	1	-	-	23	6	-	2	-	3	ذكور	المجموع	
		Female	1514	-	1508	6	-	-	1	-	-	4	-	-	-	-	1	إناث		
		Both Sexes	3743	-	3693	50	6	3	2	-	-	27	6	-	2	-	4	كلا الجنسين		

جدول (76 تابع): السكان الفلسطينيين 10 سنوات فأكثر المعاقون حسب الحالة التعليمية وفئات العمر بالسنوات والجنس ونوع الإعاقة

Table (76 Cont.): Palestinian Population 10 Years and Over with Disability by Educational Attainment, Age Groups in Years, Sex and Type of Disability

Educational Attainment	Age	Sex	مجموع السكان 10 سنوات فأكثر				نوع الإعاقة										الحالة التعليمية	
			Total Population 10 Years and Over				Type of Disability											العمر
			المجموع	غير مبين	غير المعاقين	المعاقون	أخرى	استخدام الأصابع	متعددة	عقلية وحركية	سمعية ونطقية	حركية	عقلية	نطقية	سمعية	بصرية		
Total	Not Stated	Without Disabilities	With Disabilities	Others	Grasping	Multiple	Mental & Moving	Hearing & Speaking	Moving	Mental	Speaking	Hearing	Seeing	الجنس				
Associate Diploma and Above	10 - 14	Male	-	-	-	-	-	-	-	-	-	-	-	-	-	ذكور	14 - 10	دبلوم متوسط فأعلى
		Female	-	-	-	-	-	-	-	-	-	-	-	-	-	-		
		Both Sexes	-	-	-	-	-	-	-	-	-	-	-	-	-	كلا الجنسين		
	15 - 19	Male	2	-	2	-	-	-	-	-	-	-	-	-	-	ذكور	19 - 15	
		Female	3	-	3	-	-	-	-	-	-	-	-	-	-	إناث		
		Both Sexes	5	-	5	-	-	-	-	-	-	-	-	-	-	كلا الجنسين		
	20 - 24	Male	164	-	164	-	-	-	-	-	-	-	-	-	-	ذكور	24 - 20	
		Female	187	-	187	-	-	-	-	-	-	-	-	-	-	إناث		
		Both Sexes	351	-	351	-	-	-	-	-	-	-	-	-	-	كلا الجنسين		
	25 - 29	Male	375	-	375	-	-	-	-	-	-	-	-	-	-	ذكور	29 - 25	
		Female	235	-	233	2	-	-	-	-	-	-	-	-	2	إناث		
		Both Sexes	610	-	608	2	-	-	-	-	-	-	-	2	كلا الجنسين			
	30 - 34	Male	478	-	473	5	-	-	1	-	-	4	-	-	-	ذكور	34 - 30	
		Female	256	-	256	-	-	-	-	-	-	-	-	-	-	إناث		
		Both Sexes	734	-	729	5	-	-	1	-	-	4	-	-	-	كلا الجنسين		
	35 - 39	Male	500	-	496	4	-	1	-	-	-	1	-	-	-	ذكور	39 - 35	
		Female	183	-	183	-	-	-	-	-	-	-	-	-	-	إناث		
		Both Sexes	683	-	679	4	-	1	-	-	1	-	-	-	2	كلا الجنسين		
	40 - 44	Male	271	-	269	2	1	1	-	-	-	-	-	-	-	ذكور	44 - 40	
		Female	91	-	90	1	-	-	-	-	-	1	-	-	-	إناث		
		Both Sexes	362	-	359	3	1	1	-	-	-	1	-	-	-	كلا الجنسين		
	45 - 49	Male	158	-	156	2	-	-	-	-	-	-	1	-	-	ذكور	49 - 45	
		Female	46	-	46	-	-	-	-	-	-	-	-	-	-	إناث		
		Both Sexes	204	-	202	2	-	-	-	-	-	1	-	-	1	كلا الجنسين		
	50 - 54	Male	77	-	75	2	-	-	-	-	1	-	-	-	-	ذكور	54 - 50	
		Female	12	-	12	-	-	-	-	-	-	-	-	-	-	إناث		
		Both Sexes	89	-	87	2	-	-	-	-	1	-	-	-	1	كلا الجنسين		
	55+	Male	80	-	78	2	-	1	-	-	-	1	-	-	-	ذكور	+55	
		Female	4	-	4	-	-	-	-	-	-	-	-	-	-	إناث		
		Both Sexes	84	-	82	2	-	1	-	-	1	-	-	-	-	كلا الجنسين		
	Not Stated	Male	6	-	6	-	-	-	-	-	-	-	-	-	-	ذكور	غير مبين	
		Female	-	-	-	-	-	-	-	-	-	-	-	-	-	إناث		
		Both Sexes	6	-	6	-	-	-	-	-	-	-	-	-	-	كلا الجنسين		
	Total	Male	2111	-	2094	17	1	3	1	-	-	7	-	1	-	4	ذكور	المجموع
		Female	1017	-	1014	3	-	-	-	-	-	-	1	-	-	2	إناث	
		Both Sexes	3128	-	3108	20	1	3	1	-	-	7	1	1	-	6	كلا الجنسين	

جدول (76 تابع): السكان الفلسطينيين 10 سنوات فأكثر المعاقون حسب الحالة التعليمية وفئات العمر بالسنوات والجنس ونوع الإعاقة

Table (76 Cont.): Palestinian Population 10 Years and Over with Disability by Educational Attainment, Age Groups in Years, Sex and Type of Disability

Educational Attainment	Age	Sex	مجموع السكان 10 سنوات فأكثر				Type of Disability										الجنس	العمر	الحالة التعليمية		
			Total Population 10 Years and Over				أخرى	استخدام الأصابع	متعددة	عقلية وحركية	سمعية ونطقية	حركية	عقلية	نطقية	سمعية	بصرية					
			المجموع	غير مبين	غير المعاقين	المعاقون														Others	Grasping
Not Stated	10 - 14	Male	3	-	2	1	-	-	-	-	1	-	-	-	-	-	-	ذكور	14 - 10	غير مبين	
		Female	2	-	2	-	-	-	-	-	-	-	-	-	-	-	-	-			إناث
		Both Sexes	5	-	4	1	-	-	-	1	-	-	-	-	-	-	-	كلا الجنسين			
	15 - 19	Male	1	-	1	-	-	-	-	-	-	-	-	-	-	-	-	ذكور	19 - 15		
		Female	1	-	1	-	-	-	-	-	-	-	-	-	-	-	-	-			إناث
		Both Sexes	2	-	2	-	-	-	-	-	-	-	-	-	-	-	-	كلا الجنسين			
	20 - 24	Male	1	-	1	-	-	-	-	-	-	-	-	-	-	-	-	ذكور	24 - 20		
		Female	-	-	-	-	-	-	-	-	-	-	-	-	-	-	-	-			إناث
		Both Sexes	1	-	1	-	-	-	-	-	-	-	-	-	-	-	-	كلا الجنسين			
	25 - 29	Male	2	-	2	-	-	-	-	-	-	-	-	-	-	-	-	ذكور	29 - 25		
		Female	-	-	-	-	-	-	-	-	-	-	-	-	-	-	-	-			إناث
		Both Sexes	2	-	2	-	-	-	-	-	-	-	-	-	-	-	-	كلا الجنسين			
	30 - 34	Male	3	-	3	-	-	-	-	-	-	-	-	-	-	-	-	ذكور	34 - 30		
		Female	3	-	3	-	-	-	-	-	-	-	-	-	-	-	-	-			إناث
		Both Sexes	6	-	6	-	-	-	-	-	-	-	-	-	-	-	-	كلا الجنسين			
	35 - 39	Male	4	-	4	-	-	-	-	-	-	-	-	-	-	-	-	ذكور	39 - 35		
		Female	8	-	8	-	-	-	-	-	-	-	-	-	-	-	-	-			إناث
		Both Sexes	12	-	12	-	-	-	-	-	-	-	-	-	-	-	-	كلا الجنسين			
	40 - 44	Male	2	-	2	-	-	-	-	-	-	-	-	-	-	-	-	ذكور	44 - 40		
		Female	6	-	6	-	-	-	-	-	-	-	-	-	-	-	-	-			إناث
		Both Sexes	8	-	8	-	-	-	-	-	-	-	-	-	-	-	-	كلا الجنسين			
	45 - 49	Male	-	-	-	-	-	-	-	-	-	-	-	-	-	-	-	ذكور	49 - 45		
		Female	7	-	7	-	-	-	-	-	-	-	-	-	-	-	-	-			إناث
		Both Sexes	7	-	7	-	-	-	-	-	-	-	-	-	-	-	-	كلا الجنسين			
	50 - 54	Male	1	-	1	-	-	-	-	-	-	-	-	-	-	-	-	ذكور	54 - 50		
		Female	16	-	16	-	-	-	-	-	-	-	-	-	-	-	-	-			إناث
		Both Sexes	17	-	17	-	-	-	-	-	-	-	-	-	-	-	-	كلا الجنسين			
	55+	Male	10	-	7	3	-	-	-	-	-	1	-	-	-	-	-	ذكور	+55		
		Female	74	-	71	3	-	-	-	-	-	-	1	-	-	-	-	-			إناث
		Both Sexes	84	-	78	6	-	-	-	-	-	1	1	-	-	-	-	كلا الجنسين			
Not Stated		Male	21	-	21	-	-	-	-	-	-	-	-	-	-	-	-	-	ذكور	غير مبين	
		Female	12	-	12	-	-	-	-	-	-	-	-	-	-	-	-	-	إناث		
		Both Sexes	33	-	33	-	-	-	-	-	-	-	-	-	-	-	-	كلا الجنسين			
Total		Male	48	-	44	4	-	-	-	-	1	1	-	-	-	-	-	2	ذكور	المجموع	
		Female	129	-	126	3	-	-	-	-	-	-	1	-	-	-	-	-	2		
		Both Sexes	177	-	170	7	-	-	-	-	1	1	1	-	-	-	-	4	كلا الجنسين		

جدول (76 تابع): السكان الفلسطينيين 10 سنوات فأكثر المعاقون حسب الحالة التعليمية وفئات العمر بالسنوات والجنس ونوع الإعاقة

Table (76 Cont.): Palestinian Population 10 Years and Over with Disability by Educational Attainment, Age Groups in Years, Sex and Type of Disability

Educational Attainment	Age	Sex	مجموع السكان 10 سنوات فأكثر				Type of Disability										نوع الإعاقة		
			Total Population 10 Years and Over				أخرى Others	استخدام الأصابع Grasping	متعددة Multiple	عقلية وحركية Mental & Moving	سمعية ونطقية Hearing & Speaking	حركية Moving	عقلية Mental	نطقية Speaking	سمعية Hearing	بصرية Seeing	الجنس	العمر	الحالة التعليمية
			المجموع Total	غير مبين Not Stated	غير المعاقين Without Disabilities	المعاقون With Disabilities													
Total	10 - 14	Male	2833	-	2775	58	3	-	6	1	5	12	24	4	-	3	ذكور	14 - 10	المجموع
		Female	2705	-	2674	31	1	-	2	1	3	10	12	2	-	-	إناث		
		Both Sexes	5538	-	5449	89	4	-	8	2	8	22	36	6	-	3	كلا الجنسين		
	15 - 19	Male	2445	-	2407	38	3	1	3	2	4	6	12	4	1	2	ذكور	19 - 15	
		Female	2218	-	2196	22	2	-	2	4	-	3	10	-	-	1	إناث		
		Both Sexes	4663	-	4603	60	5	1	5	6	4	9	22	4	1	3	كلا الجنسين		
	20 - 24	Male	2226	-	2178	48	5	5	3	3	3	12	9	3	1	4	ذكور	24 - 20	
		Female	2025	-	2008	17	1	-	-	1	2	1	6	2	2	2	إناث		
		Both Sexes	4251	-	4186	65	6	5	3	4	5	13	15	5	3	6	كلا الجنسين		
	25 - 29	Male	1897	-	1863	34	4	5	1	1	3	11	6	1	-	2	ذكور	29 - 25	
		Female	1730	-	1707	23	1	-	-	2	2	5	7	2	1	3	إناث		
		Both Sexes	3627	-	3570	57	5	5	1	3	5	16	13	3	1	5	كلا الجنسين		
	30 - 34	Male	1633	-	1592	41	3	1	4	3	3	14	6	5	1	1	ذكور	34 - 30	
		Female	1476	-	1458	18	2	-	1	-	-	3	4	5	-	3	إناث		
		Both Sexes	3109	-	3050	59	5	1	5	3	3	17	10	10	1	4	كلا الجنسين		
	35 - 39	Male	1254	-	1212	42	3	6	3	1	1	16	7	-	-	5	ذكور	39 - 35	
		Female	1125	-	1106	19	-	-	-	-	-	6	12	-	1	-	إناث		
		Both Sexes	2379	-	2318	61	3	6	3	1	1	22	19	-	1	5	كلا الجنسين		
	40 - 44	Male	914	-	887	27	3	3	2	-	2	7	6	1	1	2	ذكور	44 - 40	
		Female	821	-	811	10	-	-	1	-	1	4	3	-	-	1	-		
		Both Sexes	1735	-	1698	37	3	3	3	-	3	11	9	1	2	2	كلا الجنسين		
	45 - 49	Male	593	-	568	25	-	1	2	-	-	11	4	2	3	2	ذكور	49 - 45	
		Female	592	-	582	10	-	-	-	-	-	1	4	-	1	4	إناث		
		Both Sexes	1185	-	1150	35	-	1	2	-	-	12	8	2	4	6	كلا الجنسين		
	50 - 54	Male	389	-	368	21	2	1	-	1	-	6	7	-	-	4	ذكور	54 - 50	
		Female	548	-	530	18	2	-	2	1	-	4	1	-	3	5	إناث		
		Both Sexes	937	-	898	39	4	1	2	2	-	10	8	-	3	9	كلا الجنسين		
	55+	Male	1622	-	1459	163	8	8	14	-	4	47	9	1	8	64	ذكور	+55	
		Female	2143	-	2021	122	2	5	13	1	-	34	5	2	16	44	إناث		
		Both Sexes	3765	-	3480	285	10	13	27	1	4	81	14	3	24	108	كلا الجنسين		
Not Stated		Male	29	-	29	-	-	-	-	-	-	-	-	-	-	-	ذكور	غير مبين	
		Female	14	-	14	-	-	-	-	-	-	-	-	-	-	-	-		
		Both Sexes	43	-	43	-	-	-	-	-	-	-	-	-	-	-	كلا الجنسين		
Total		Male	15835	-	15338	497	34	31	38	12	25	142	90	21	15	89	ذكور	المجموع	
		Female	15397	-	15107	290	11	5	21	10	8	71	64	13	25	62	إناث		
		Both Sexes	31232	-	30445	787	45	36	59	22	33	213	154	34	40	151	كلا الجنسين		

جدول 77: السكان الفلسطينيون 10 سنوات فأكثر المعاقون حسب العلاقة بقوة العمل والجنس ونوع الإعاقة ونوع التجمع

Table 77: Palestinian Population 10 Years and Over with Disability by Activity Status, Sex, Type of Disability and Type of Locality
(حضر, Urban)

Activity Status & Sex	مجموع السكان 10 سنوات فأكثر Total Population 10 Years and Over				نوع الإعاقة										العلاقة بقوة العمل والجنس
	المجموع Total	غير مبين Not Stated	غير المعاقين Without Disabilities	المعاقون With Disabilities	Type of Disability										
					أخرى Others	استخدام الأصابع Grasping	متعددة Multiple	عقلية وحركية Mental & Moving	سمعية ونطقية Hearing & Speaking	حركية Moving	عقلية Mental	نطقية Speaking	سمعية Hearing	بصرية Seeing	
Male															
Economically Active	2976	-	2921	55	8	9	-	-	6	20	2	-	2	8	
Employed	2506	-	2468	38	5	6	-	-	4	14	1	-	1	7	
Unemployed Ever Worked	338	-	326	12	3	1	-	-	1	5	1	-	-	1	
Unemployed Never Worked	132	-	127	5	-	2	-	-	1	1	-	-	1	-	
Not Economically Active	1500	-	1417	83	7	-	7	3	2	18	39	-	-	7	
Students	1256	-	1250	6	2	-	-	-	-	3	1	-	-	-	
Housewife	-	-	-	-	-	-	-	-	-	-	-	-	-	-	
Unable to Work	138	-	65	73	5	-	5	2	2	14	38	-	-	7	
Dose Not Look for Work	74	-	73	1	-	-	-	1	-	-	-	-	-	-	
Others	32	-	29	3	-	-	2	-	-	1	-	-	-	-	
Not Stated	23	-	23	-	-	-	-	-	-	-	-	-	-	-	
Total	4499	-	4361	138	15	9	7	3	8	38	41	-	2	15	
Female															
Economically Active	476	-	472	4	-	-	-	-	-	2	-	1	-	1	
Employed	364	-	363	1	-	-	-	-	-	1	-	-	-	-	
Unemployed Ever Worked	38	-	37	1	-	-	-	-	-	1	-	-	-	-	
Unemployed Never Worked	74	-	72	2	-	-	-	-	-	-	-	1	-	1	

جدول (77 تابع): السكان الفلسطينيون 10 سنوات فأكثر المعاقون حسب العلاقة بقوة العمل والجنس ونوع الإعاقة

Table (77 Cont.): Palestinian Population 10 Years and Over with Disability by Activity Status, Sex, Type of Disability and Type of Locality
(حضر, Urban)

Activity Status & Sex	مجموع السكان 10 سنوات فأكثر				Type of Disability										نوع الإعاقة	العلاقة بقوة العمل والجنس
	Total Population 10 Years and Over				أخرى	استخدام الأصابع	متعددة	عقلية وحركية	سمعية ونطقية	حركية	عقلية	نطقية	سمعية	بصرية		
	المجموع	غير مبين	غير المعاقين	المعاقون												
Not Economically Active	3827	-	3754	73	3	1	3	2	5	23	22	2	1	11	غير نشيطين اقتصادياً	
Students	1186	-	1181	5	-	-	-	-	1	3	-	1	-	-	طالب متفرغ للدراسة	
Housewife	2368	-	2358	10	1	1	-	-	1	3	-	1	1	2	متفرغ لأعمال المنزل	
Unable to Work	199	-	144	55	2	-	3	2	2	15	22	-	-	9	عاجز عن العمل	
Dose Not Look for Work	47	-	45	2	-	-	-	-	-	2	-	-	-	-	لا يعمل ولا يبحث عن عمل	
Others	27	-	26	1	-	-	-	-	1	-	-	-	-	-	أخرى	
Not Stated	42	-	38	4	-	-	1	-	1	2	-	-	-	-	غير مبين	
Total	4345	-	4264	81	3	1	4	2	6	27	22	3	1	12	المجموع	
Both Sexes															كلا الجنسين	
Economically Active	3452	-	3393	59	8	9	-	-	6	22	2	1	2	9	نشيطون اقتصادياً	
Employed	2870	-	2831	39	5	6	-	-	4	15	1	-	1	7	مشتغل	
Unemployed Ever Worked	376	-	363	13	3	1	-	-	1	6	1	-	-	1	متعطل سبق له العمل	
Unemployed Never Worked	206	-	199	7	-	2	-	-	1	1	-	1	1	1	متعطل لم يسبق له العمل	
Not Economically Active	5327	-	5171	156	10	1	10	5	7	41	61	2	1	18	غير نشيطين اقتصادياً	
Students	2442	-	2431	11	2	-	-	-	1	6	1	1	-	-	طالب متفرغ للدراسة	
Housewife	2368	-	2358	10	1	1	-	-	1	3	-	1	1	2	متفرغ لأعمال المنزل	
Unable to Work	337	-	209	128	7	-	8	4	4	29	60	-	-	16	عاجز عن العمل	
Dose Not Look for Work	121	-	118	3	-	-	-	1	-	2	-	-	-	-	لا يعمل ولا يبحث عن عمل	
Others	59	-	55	4	-	-	2	-	1	1	-	-	-	-	أخرى	
Not Stated	65	-	61	4	-	-	1	-	1	2	-	-	-	-	غير مبين	
Total	8844	-	8625	219	18	10	11	5	14	65	63	3	3	27	المجموع	

جدول (77 تابع): السكان الفلسطينيون 10 سنوات فأكثر المعاقون حسب العلاقة بقوة العمل والجنس ونوع الإعاقة

Table (77 Cont.): Palestinian Population 10 Years and Over with Disability by Activity Status, Sex, Type of Disability and Type of Locality
(ريف, Rural)

Activity Status & Sex	مجموع السكان 10 سنوات فأكثر Total Population 10 Years and Over				نوع الإعاقة										العلاقة بقوة العمل والجنس	
	المجموع Total	غير مبين Not Stated	غير المعاقين Without Disabilities	المعاقون With Disabilities	Type of Disability											
					أخرى Others	استخدام الأصابع Grasping	متعددة Multiple	عقلية وحركية Mental & Moving	سمعية ونطقية Hearing & Speaking	حركية Moving	عقلية Mental	نطقية Speaking	سمعية Hearing	بصرية Seeing		
Male																ذكور
Economically Active	7300	-	7140	160	11	17	3	-	11	51	3	14	8	42	نشطون اقتصادياً	
Employed	6243	-	6115	128	7	14	2	-	9	42	2	13	7	32	مشتغل	
Unemployed Ever Worked	785	-	757	28	3	3	1	-	1	8	1	1	1	9	متعطل سبق له العمل	
Unemployed Never Worked	272	-	268	4	1	-	-	-	1	1	-	-	-	1	متعطل لم يسبق له العمل	
Not Economically Active	3971	-	3778	193	8	5	28	9	4	53	44	5	5	32	غير نشيطين اقتصادياً	
Students	3446	-	3413	33	2	1	-	-	2	18	1	3	2	4	طالب متفرغ للدراسة	
Housewife	-	-	-	-	-	-	-	-	-	-	-	-	-	-	متفرغ لأعمال المنزل	
Unable to Work	293	-	145	148	6	3	27	9	2	32	39	2	2	26	عاجز عن العمل	
Dose Not Look for Work	146	-	137	9	-	1	-	-	-	3	2	-	1	2	لا يعمل ولا يبحث عن عمل	
Others	86	-	83	3	-	-	1	-	-	-	2	-	-	-	أخرى	
Not Stated	65	-	59	6	-	-	-	-	2	-	2	2	-	-	غير مبين	
Total	11336	-	10977	359	19	22	31	9	17	104	49	21	13	74	المجموع	
Female															إناث	
Economically Active	1440	-	1417	23	1	1	1	-	1	5	-	3	2	9	نشطون اقتصادياً	
Employed	1058	-	1043	15	1	1	1	-	1	5	-	-	-	6	مشتغل	
Unemployed Ever Worked	108	-	104	4	-	-	-	-	-	-	-	-	2	2	متعطل سبق له العمل	
Unemployed Never Worked	274	-	270	4	-	-	-	-	-	-	-	3	-	1	متعطل لم يسبق له العمل	

جدول (77 تابع): السكان الفلسطينيون 10 سنوات فأكثر المعاقون حسب العلاقة بقوة العمل والجنس ونوع الإعاقة

Table (77 Cont.): Palestinian Population 10 Years and Over with Disability by Activity Status, Sex, Type of Disability and Type of Locality
(ريف, Rural)

Activity Status & Sex	مجموع السكان 10 سنوات فأكثر Total Population 10 Years and Over				نوع الإعاقة										العلاقة بقوة العمل والجنس
	المجموع Total	غير مبين Not Stated	غير المعاقين Without Disabilities	المعاقون With Disabilities	Type of Disability										
					أخرى Others	استخدام الأصابع Grasping	متعددة Multiple	عقلية وحركية Mental & Moving	سمعية ونطقية Hearing & Speaking	حركية Moving	عقلية Mental	نطقية Speaking	سمعية Hearing	بصرية Seeing	
Not Economically Active	9533	-	9352	181	6	3	16	8	1	37	41	6	22	41	غير نشيطين اقتصادياً
Students	2892	-	2883	9	2	-	-	-	-	5	1	-	-	1	طالب متفرغ للدراسة
Housewife	5922	-	5881	41	1	1	2	-	-	7	1	3	14	12	متفرغ لأعمال المنزل
Unable to Work	453	-	332	121	3	1	14	8	1	25	36	2	7	24	عاجز عن العمل
Dose Not Look for Work	198	-	189	9	-	1	-	-	-	-	2	1	1	4	لا يعمل ولا يبحث عن عمل
Others	68	-	67	1	-	-	-	-	-	-	1	-	-	-	أخرى
Not Stated	79	-	74	5	1	-	-	-	-	2	1	1	-	-	غير مبين
Total	11052	-	10843	209	8	4	17	8	2	44	42	10	24	50	المجموع
Both Sexes															كلا الجنسين
Economically Active	8740	-	8557	183	12	18	4	-	12	56	3	17	10	51	نشيطون اقتصادياً
Employed	7301	-	7158	143	8	15	3	-	10	47	2	13	7	38	مشتغل
Unemployed Ever Worked	893	-	861	32	3	3	1	-	1	8	1	1	3	11	متعطل سبق له العمل
Unemployed Never Worked	546	-	538	8	1	-	-	-	1	1	-	3	-	2	متعطل لم يسبق له العمل
Not Economically Active	13504	-	13130	374	14	8	44	17	5	90	85	11	27	73	غير نشيطين اقتصادياً
Students	6338	-	6296	42	4	1	-	-	2	23	2	3	2	5	طالب متفرغ للدراسة
Housewife	5922	-	5881	41	1	1	2	-	-	7	1	3	14	12	متفرغ لأعمال المنزل
Unable to Work	746	-	477	269	9	4	41	17	3	57	75	4	9	50	عاجز عن العمل
Dose Not Look for Work	344	-	326	18	-	2	-	-	-	3	4	1	2	6	لا يعمل ولا يبحث عن عمل
Others	154	-	150	4	-	-	1	-	-	-	3	-	-	-	أخرى
Not Stated	144	-	133	11	1	-	-	-	2	2	3	3	-	-	غير مبين
Total	22388	-	21820	568	27	26	48	17	19	148	91	31	37	124	المجموع

جدول (77 تابع): السكان الفلسطينيون 10 سنوات فأكثر المعاقون حسب العلاقة بقوة العمل والجنس ونوع الإعاقة

Table (77 Cont.): Palestinian Population 10 Years and Over with Disability by Activity Status, Sex, Type of Disability and Type of Locality
(المجموع، Total)

Activity Status & Sex	مجموع السكان 10 سنوات فأكثر Total Population 10 Years and Over				نوع الإعاقة										العلاقة بقوة العمل والجنس
	المجموع Total	غير مبين Not Stated	غير المعاقين Without Disabilities	المعاقون With Disabilities	Type of Disability										
					أخرى Others	استخدام الأصابع Grasping	متعددة Multiple	عقلية وحركية Mental & Moving	سمعية ونطقية Hearing & Speaking	حركية Moving	عقلية Mental	نطقية Speaking	سمعية Hearing	بصرية Seeing	
Male															
Economically Active	10276	-	10061	215	19	26	3	-	17	71	5	14	10	50	
Employed	8749	-	8583	166	12	20	2	-	13	56	3	13	8	39	
Unemployed Ever Worked	1123	-	1083	40	6	4	1	-	2	13	2	1	1	10	
Unemployed Never Worked	404	-	395	9	1	2	-	-	2	2	-	-	1	1	
Not Economically Active	5471	-	5195	276	15	5	35	12	6	71	83	5	5	39	
Students	4702	-	4663	39	4	1	-	-	2	21	2	3	2	4	
Housewife	-	-	-	-	-	-	-	-	-	-	-	-	-	-	
Unable to Work	431	-	210	221	11	3	32	11	4	46	77	2	2	33	
Dose Not Look for Work	220	-	210	10	-	1	-	1	-	3	2	-	1	2	
Others	118	-	112	6	-	-	3	-	-	1	2	-	-	-	
Not Stated	88	-	82	6	-	-	-	-	2	-	2	2	-	-	
Total	15835	-	15338	497	34	31	38	12	25	142	90	21	15	89	
Female															
Economically Active	1916	-	1889	27	1	1	1	-	1	7	-	4	2	10	
Employed	1422	-	1406	16	1	1	1	-	1	6	-	-	-	6	
Unemployed Ever Worked	146	-	141	5	-	-	-	-	-	1	-	-	2	2	
Unemployed Never Worked	348	-	342	6	-	-	-	-	-	-	-	4	-	2	

جدول (77 تابع): السكان الفلسطينيون 10 سنوات فأكثر المعاقون حسب العلاقة بقوة العمل والجنس ونوع الإعاقة

Table (77 Cont.): Palestinian Population 10 Years and Over with Disability by Activity Status, Sex, Type of Disability and Type of Locality
(المجموع، Total)

Activity Status & Sex	مجموع السكان 10 سنوات فأكثر				Type of Disability										نوع الإعاقة	العلاقة بقوة العمل والجنس
	Total Population 10 Years and Over				أخرى	استخدام الأصابع	متعددة	عقلية وحركية	سمعية ونطقية	حركية	عقلية	نطقية	سمعية	بصرية		
	المجموع	غير مبين	غير المعاقين	المعاقون												
Not Economically Active	13360	-	13106	254	9	4	19	10	6	60	63	8	23	52	غير نشيطين اقتصادياً	
Students	4078	-	4064	14	2	-	-	-	1	8	1	1	-	1	طالب متفرغ للدراسة	
Housewife	8290	-	8239	51	2	2	2	-	1	10	1	4	15	14	متفرغ لأعمال المنزل	
Unable to Work	652	-	476	176	5	1	17	10	3	40	58	2	7	33	عاجز عن العمل	
Dose Not Look for Work	245	-	234	11	-	1	-	-	-	2	2	1	1	4	لا يعمل ولا يبحث عن عمل	
Others	95	-	93	2	-	-	-	-	1	-	1	-	-	-	أخرى	
Not Stated	121	-	112	9	1	-	1	-	1	4	1	1	-	-	غير مبين	
Total	15397	-	15107	290	11	5	21	10	8	71	64	13	25	62	المجموع	
Both Sexes															كلا الجنسين	
Economically Active	12192	-	11950	242	20	27	4	-	18	78	5	18	12	60	نشيطون اقتصادياً	
Employed	10171	-	9989	182	13	21	3	-	14	62	3	13	8	45	مشتغل	
Unemployed Ever Worked	1269	-	1224	45	6	4	1	-	2	14	2	1	3	12	متعطّل سبق له العمل	
Unemployed Never Worked	752	-	737	15	1	2	-	-	2	2	-	4	1	3	متعطّل لم يسبق له العمل	
Not Economically Active	18831	-	18301	530	24	9	54	22	12	131	146	13	28	91	غير نشيطين اقتصادياً	
Students	8780	-	8727	53	6	1	-	-	3	29	3	4	2	5	طالب متفرغ للدراسة	
Housewife	8290	-	8239	51	2	2	2	-	1	10	1	4	15	14	متفرغ لأعمال المنزل	
Unable to Work	1083	-	686	397	16	4	49	21	7	86	135	4	9	66	عاجز عن العمل	
Dose Not Look for Work	465	-	444	21	-	2	-	1	-	5	4	1	2	6	لا يعمل ولا يبحث عن عمل	
Others	213	-	205	8	-	-	3	-	1	1	3	-	-	-	أخرى	
Not Stated	209	-	194	15	1	-	1	-	3	4	3	3	-	-	غير مبين	
Total	31232	-	30445	787	45	36	59	22	33	213	154	34	40	151	المجموع	

جدول 78: السكان الفلسطينيون (10 سنوات فأكثر) المعاقون المشتغلون والمتعطلون الذين سبق لهم العمل حسب المهنة الرئيسية والجنس ونوع الإعاقة

Table 78: Employed and Unemployed Ever Worked Palestinian Population 10 Years and Over with Disability by Main Occupation, Sex and Type of Disability

Main Occupation & Sex	مجموع السكان				نوع الإعاقة									المهنة الرئيسية والجنس	
	المجموع Total	غير مبيّن Not Stated	غير المعاقين Without Disabilities	المعاقون With Disabilities	أخرى Others	استخدام الأصابع Grasping	متعددة Multiple	عقلية وحركية Mental & Moving	سمعية و نطقية Hearing & Speaking	حركية Moving	عقلية Mental	نطقية Speaking	سمعية Hearing		بصرية Seeing
Male															ذكور
Legislators and Managers	215	-	211	4	-	1	-	-	-	1	-	1	-	1	المشروعون وموظفو الإدارة العليا
Professionals	722	-	717	5	-	1	-	-	-	2	-	-	-	2	المتخصصون
Technicians and Associate Professionals	358	-	355	3	1	2	-	-	-	-	-	-	-	-	الفنيون والمتخصصون المساعدون
Clerks	229	-	221	8	-	1	1	-	-	5	-	-	-	1	الكتابة
Services and Sales Workers	1152	-	1135	17	1	1	-	-	-	10	1	-	-	4	العاملون في الخدمات والباعة في المحلات التجارية والأسواق
Skilled Agricultural and Fishery Workers	1285	-	1201	84	6	7	2	-	4	23	1	3	8	30	العمال المهرة في الزراعة وصيد الأسماك
Crafts and Related Workers	2303	-	2270	33	7	3	-	-	4	14	1	2	-	2	العاملون في الحرف وما إليها من المهن
Plant, Machine Operators and Assemblers	589	-	582	7	1	1	-	-	-	4	-	-	-	1	مشغلو الآلات ومجموعها
Elementary Occupations	2971	-	2926	45	2	7	-	-	7	10	2	8	1	8	المهن الأولية
Not Stated	48	-	48	-	-	-	-	-	-	-	-	-	-	-	غير مبيّن
Total	9872	-	9666	206	18	24	3	-	15	69	5	14	9	49	المجموع

جدول (78 تابع): السكان الفلسطينيون (10 سنوات فأكثر) المعاقون المشتغلون والمتعطلون الذين سبق لهم العمل حسب المهنة الرئيسية والجنس ونوع الاعاقة

Table (78 Cont.): Employed and Unemployed Ever Worked Palestinian Population 10 Years and Over with Disability by Main Occupation, Sex and Type of Disability

Main Occupation & Sex	Total Population مجموع السكان				Type of Disability								نوع الاعاقة		المهنة الرئيسية والجنس	
	المجموع Total	غير مبيّن Not Stated	غير المعاقين Without Disabilities	المعاقون With Disabilities	أخرى Others	استخدام الأصابع Grasping	متعددة Multiple	عقلية وحركية Mental & Moving	سمعية و نطقية Hearing & Speaking	حركية Moving	عقلية Mental	نطقية Speaking	سمعية Hearing	بصرية Seeing		
Female																إناث
Legislators and Managers	24	-	24	-	-	-	-	-	-	-	-	-	-	-	-	المشرعون وموظفو الإدارة العليا
Professionals	299	-	299	-	-	-	-	-	-	-	-	-	-	-	-	المتخصصون
Technicians and Associate Professionals	146	-	144	2	1	-	-	-	-	-	-	-	-	-	1	الفنيون والمتخصصون المساعدون
Clerks	82	-	82	-	-	-	-	-	-	-	-	-	-	-	-	الكتابة
Services and Sales Workers	61	-	60	1	-	-	-	-	-	1	-	-	-	-	-	العاملون في الخدمات والباعة في المحلات التجارية والأسواق
Skilled Agricultural and Fishery Workers	535	-	520	15	-	1	1	-	-	4	-	-	2	7	العمال المهرة في الزراعة وصيد الأسماك	
Crafts and Related Workers	366	-	363	3	-	-	-	-	1	2	-	-	-	-	-	العاملون في الحرف وما إليها من المهن
Plant, Machine Operators And Assemblers	1	-	1	-	-	-	-	-	-	-	-	-	-	-	-	مشغلو الآلات ومجموعها
Elementary Occupations	52	-	52	-	-	-	-	-	-	-	-	-	-	-	-	المهن الأولية
Not Stated	2	-	2	-	-	-	-	-	-	-	-	-	-	-	-	غير مبيّن
Total	1568	-	1547	21	1	1	1	-	1	7	-	-	2	8	المجموع	

جدول (78 تابع): السكان الفلسطينيون (10 سنوات فأكثر) المعاقون المشتغلون والمتعطلون الذين سبق لهم العمل حسب المهنة الرئيسية والجنس ونوع الاعاقة

Table (78 Cont.): Employed and Unemployed Ever Worked Palestinian Population 10 Years and Over with Disability by Main Occupation, Sex and Type of Disability

Main Occupation & Sex	مجموع السكان				نوع الإعاقة										المهنة الرئيسية والجنس
	المجموع Total	غير مبيّن Not Stated	غير المعاقين Without Disabilities	المعاقون With Disabilities	أخرى Others	استخدام الأصابع Grasping	متعددة Multiple	عقلية وحركية Mental & Moving	سمعية و نطقية Hearing & Speaking	حركية Moving	عقلية Mental	نطقية Speaking	سمعية Hearing	بصرية Seeing	
Both Sexes															كلا الجنسين
Legislators and Managers	239	-	235	4	-	1	-	-	-	1	-	1	-	1	المشرعون وموظفو الإدارة العليا
Professionals	1021	-	1016	5	-	1	-	-	-	2	-	-	-	2	المتخصصون
Technicians and Associate Professionals	504	-	499	5	2	2	-	-	-	-	-	-	-	1	الفنيون والمتخصصون المساعدون
Clerks	311	-	303	8	-	1	1	-	-	5	-	-	-	1	الكتابة
Services and Sales Workers	1213	-	1195	18	1	1	-	-	-	11	1	-	-	4	العاملون في الخدمات والباعة في المحلات التجارية والأسواق
Skilled Agricultural and Fishery Workers	1820	-	1721	99	6	8	3	-	4	27	1	3	10	37	العمال المهرة في الزراعة وصيد الأسماك
Crafts and Related Workers	2669	-	2633	36	7	3	-	-	5	16	1	2	-	2	العاملون في الحرف وما إليها من المهن
Plant, Machine Operators And Assemblers	590	-	583	7	1	1	-	-	-	4	-	-	-	1	مشغلو الآلات ومجموعها
Elementary Occupations	3023	-	2978	45	2	7	-	-	7	10	2	8	1	8	المهن الأولية
Not Stated	50	-	50	-	-	-	-	-	-	-	-	-	-	-	غير مبيّن
Total	11440	-	11213	227	19	25	4	-	16	76	5	14	11	57	المجموع

جدول 79: السكان الفلسطينيون المعاقون حسب حالة اللجوء والجنس ونوع الاعاقة ونوع التجمع

Table 79: Palestinian Population with Disability by Refugee Status, Sex, Type of Disability, and Type of Locality
(حضر, Urban)

Refugee Status & Sex	Total Population				Type of Disability							نوع الاعاقة		حالة اللجوء والجنس	
	المجموع Total	غير مبین Not Stated	غير المعاقين Without Disabilities	المعاقون With Disabilities	أخرى Others	استخدام الأصابع Grasping	متعددة Multiple	عقلية وحركية Mental & Moving	سمعية و نطقية Hearing & Speaking	حركية Moving	عقلية Mental	نطقية Speaking	سمعية Hearing		بصرية Seeing
Male															ذكور
Registered Refugee	612	-	596	16	3	1	-	1	2	5	3	1	-	-	لاجئ مسجل
Non-Registered Refugee	25	-	23	2	-	-	-	-	-	-	2	-	-	-	لاجئ غير مسجل
Non-Refugee	6084	-	5943	141	14	8	9	5	7	38	40	-	3	17	غير لاجئ
Not Stated	23	-	17	6	-	-	-	-	-	-	6	-	-	-	غير مبین
Total	6744	-	6579	165	17	9	9	6	9	43	51	1	3	17	المجموع
Female															إناث
Registered Refugee	533	-	524	9	2	-	-	1	1	3	1	1	-	-	لاجئ مسجل
Non-Registered Refugee	67	-	67	-	-	-	-	-	-	-	-	-	-	-	لاجئ غير مسجل
Non-Refugee	5790	-	5711	79	2	1	4	1	6	26	21	4	2	12	غير لاجئ
Not Stated	25	-	21	4	-	-	-	-	-	-	4	-	-	-	غير مبین
Total	6415	-	6323	92	4	1	4	2	7	29	26	5	2	12	المجموع
Both Sexes															كلا الجنسين
Registered Refugee	1145	-	1120	25	5	1	-	2	3	8	4	2	-	-	لاجئ مسجل
Non-Registered Refugee	92	-	90	2	-	-	-	-	-	-	2	-	-	-	لاجئ غير مسجل
Non-Refugee	11874	-	11654	220	16	9	13	6	13	64	61	4	5	29	غير لاجئ
Not Stated	48	-	38	10	-	-	-	-	-	-	10	-	-	-	غير مبین
Total	13159	-	12902	257	21	10	13	8	16	72	77	6	5	29	المجموع

جدول (79 تابع): السكان الفلسطينيون المعاقون حسب حالة اللجوء والجنس ونوع الاعاقة ونوع التجمع

Table (79 Cont.): Palestinian Population with Disability by Refugee Status, Sex, Type of Disability and Type of Locality
(ريف, Rural)

Refugee Status & Sex	Total Population				Type of Disability							نوع الاعاقة			حالة اللجوء والجنس
	المجموع Total	غير مبين Not Stated	غير المعاقين Without Disabilities	المعاقون With Disabilities	أخرى Others	استخدام الأصابع Grasping	متعددة Multiple	عقلية وحركية Mental & Moving	سمعية و لفظية Hearing & Speaking	حركية Moving	عقلية Mental	لفظية Speaking	سمعية Hearing	بصرية Seeing	
Male															ذكور
Registered Refugee	1075	-	1049	26	1	1	4	-	1	5	4	3	1	6	لاجئ مسجل
Non-Registered Refugee	78	-	75	3	-	-	1	1	-	-	-	-	-	1	لاجئ غير مسجل
Non-Refugee	15741	-	15352	389	22	23	37	11	25	108	48	27	12	76	غير لاجئ
Not Stated	120	-	115	5	-	-	1	-	-	2	1	-	-	1	غير مبين
Total	17014	-	16591	423	23	24	43	12	26	115	53	30	13	84	المجموع
Female															إناث
Registered Refugee	1061	-	1042	19	2	-	-	1	1	1	5	1	2	6	لاجئ مسجل
Non-Registered Refugee	129	-	123	6	-	-	1	1	-	2	-	-	1	1	لاجئ غير مسجل
Non-Refugee	15178	-	14952	226	7	4	26	8	6	49	39	17	23	47	غير لاجئ
Not Stated	130	-	126	4	-	-	1	1	-	1	-	-	-	1	غير مبين
Total	16498	-	16243	255	9	4	28	11	7	53	44	18	26	55	المجموع
Both Sexes															كلا الجنسين
Registered Refugee	2136	-	2091	45	3	1	4	1	2	6	9	4	3	12	لاجئ مسجل
Non-Registered Refugee	207	-	198	9	-	-	2	2	-	2	-	-	1	2	لاجئ غير مسجل
Non-Refugee	30919	-	30304	615	29	27	63	19	31	157	87	44	35	123	غير لاجئ
Not Stated	250	-	241	9	-	-	2	1	-	3	1	-	-	2	غير مبين
Total	33512	-	32834	678	32	28	71	23	33	168	97	48	39	139	المجموع

جدول (79 تابع): السكان الفلسطينيون المعاقون حسب حالة اللجوء والجنس ونوع الاعاقة ونوع التجمع

Table (79 Cont.): Palestinian Population with Disability by Refugee Status, Sex, Type of Disability and Type of Locality
(المجموع، Total)

Refugee Status & Sex	Total Population				Type of Disability							نوع الاعاقة			حالة اللجوء والجنس
	المجموع Total	غير مبين Not Stated	غير المعاقين Without Disabilities	المعاقون With Disabilities	أخرى Others	استخدام الأصابع Grasping	متعددة Multiple	عقلية وحركية Mental & Moving	سمعية و لفظية Hearing & Speaking	حركية Moving	عقلية Mental	لفظية Speaking	سمعية Hearing	بصرية Seeing	
Male															ذكور
Registered Refugee	1687	-	1645	42	4	2	4	1	3	10	7	4	1	6	لاجئ مسجل
Non-Registered Refugee	103	-	98	5	-	-	1	1	-	-	2	-	-	1	لاجئ غير مسجل
Non-Refugee	21825	-	21295	530	36	31	46	16	32	146	88	27	15	93	غير لاجئ
Not Stated	143	-	132	11	-	-	1	-	-	2	7	-	-	1	غير مبين
Total	23758	-	23170	588	40	33	52	18	35	158	104	31	16	101	المجموع
Female															إناث
Registered Refugee	1594	-	1566	28	4	-	-	2	2	4	6	2	2	6	لاجئ مسجل
Non-Registered Refugee	196	-	190	6	-	-	1	1	-	2	-	-	1	1	لاجئ غير مسجل
Non-Refugee	20968	-	20663	305	9	5	30	9	12	75	60	21	25	59	غير لاجئ
Not Stated	155	-	147	8	-	-	1	1	-	1	4	-	-	1	غير مبين
Total	22913	-	22566	347	13	5	32	13	14	82	70	23	28	67	المجموع
Both Sexes															كلا الجنسين
Registered Refugee	3281	-	3211	70	8	2	4	3	5	14	13	6	3	12	لاجئ مسجل
Non-Registered Refugee	299	-	288	11	-	-	2	2	-	2	2	-	1	2	لاجئ غير مسجل
Non-Refugee	42793	-	41958	835	45	36	76	25	44	221	148	48	40	152	غير لاجئ
Not Stated	298	-	279	19	-	-	2	1	-	3	11	-	-	2	غير مبين
Total	46671	-	45736	935	53	38	84	31	49	240	174	54	44	168	المجموع

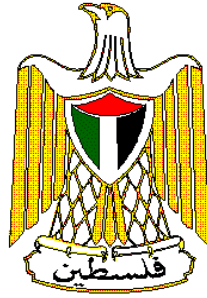

**Palestine National Authority
Palestinian Central Bureau of Statistics
Population, Housing and Establishment Census-1997
Statistical Reports Series**



**Final Results
Population Report
Salfit District**

May, 1999

PAGE NUMBERS OF ENGLISH TEXT ARE PRINTED IN SQUARE BRACKETS.
TABLES ARE PRINTED IN THE ARABIC ORDER (FROM RIGHT TO LEFT).

© May, 1999

All Rights Reserved.

Suggested Citation:

Palestinian Central Bureau of Statistics, 1999. *Population, Housing and Establishment Census -1997, Final Results- Population Report – Salfit District, First Part Ramallah-Palestine.*

All correspondence should be directed to:

Department of user services
Palestinian Central Bureau of Statistics
P.O.Box 1647, Ramallah, Palestine.

Tel: 972-2-2406340
E-mail: diwan@pcbs.pna.org

Fax: 972-2-2406343
web-site: <http://www.pcbs.org>

**A Word from H.E. Yaser Arafat
President of the Palestinian National Authority**

The official statistics system is one of the basic pillars of the civic society in any country. We have, thus, paid special attention to laying solid foundations for this system in the Palestinian society. We have raised and allocated local and international resources to lay well balanced bases for the Palestinian statistical system in parallel with the task of achieving the Palestinian political and socio – economic independence. In acknowledging and stressing the importance of setting up a modern central statistical bureau capable of collecting, compiling and disseminating statistical data in accordance with the international standards and recommendations, we included the establishment, funding and creation of the enabling atmosphere for the success of the system among our top personal and official priorities.

It pleases us to present the findings of the first Population, Housing and Establishment Census that was successfully planned, implemented underwent various dissemination processes by Palestinian hands. Our independent Palestinian decision to carry out the project came in response to our awareness of the crucial need for building a Palestinian statistical system, as part of our rights to sovereignty and complete independence. We are very confident that the findings of the Population, Housing and Establishment Census-1997 shall be utilized in enhancing our efforts aiming to provide the enabling environment for achieving the complete Palestinian sovereignty as well as to optimally utilize and allocate available resources in a way that ensures balanced development.

In view of the importance of the project findings in enhancing our liberation, independence and state building, we issued presidential directives (in the session of the Palestinian cabinet held on January 16th 1998) requiring all ministries and governmental agencies to make optimal utilization of the findings, including revising their plans and program based on the results of this project.

The implementation of the Population, Housing and Establishment Census- 1997 and the derivation of its findings crowns our march for the informatic independence launched in 1993 when issued by our directives for the establishment of the Palestinian Central Bureau of Statistics. The success of the census would have been impossible, without the dedication and commitment of the national team we established for following up and supervising the implementation of this highly pivotal project. The census national team, comprised of senior PNA officials including ministers, deputy ministers, and director generals representing the Palestinian government, as well as many thousands of our Palestinian people who worked hard day and night to ensure the availability of the enabling conditions for the successful implementation of the census. It is my pleasure, in this respect, to express my deep gratitude to the national director of the project, Dr. Hasan Abu Libdeh, whose distinguished management, characterized with high efficiency and continuous follow up and supervision, has played a crucial role in achieving solid and reliable results. We extend our thanks to Mr. Mahmoud Jaradat, the executive director of the project, for his high sense of responsibility in managing and following up the implementation of the activities.

The cooperation of our people with the census national team in voluntarily providing complete needed data reflects the distinguished determination of the various groups of our Palestinian people to take part in building our homeland.

The international community has paid serious attention to this national exercise. Such attention came in different forms including the generous support provided by a number of UN organizations and friendly countries. The United Nations Population Fund (UNFPA) allocated an essential part of its resources and technical expertise in the planning and implementation phases. The United Nations Statistical Office and the Technical Support Team resident in Amman took part in bringing success to the activities of the census including offering all possible technical consultancy. Likewise, the Governments of Great Britain, Switzerland and Norway provided serious financial contributions.

We express our sincere gratitude to the various parties that contributed to the funding of the activities of this crucial event as well as to those who provided technical expertise to ensure carrying out the census in accordance with international standards and scientific criteria.

Of course, I can not but extend my thanks and appreciation to the PCBS family and all members of the census national team. I am very proud of their hard work, persistence and dedication.

Yasser Arafat
President of the Executive Committee of the Palestine
Liberation Organization
President of the Palestinian National Authority
President of the Higher Committee of the Population,
Housing and Establishment Census 1997

Acknowledgement

We proudly celebrate the occasion of releasing the final results of the first Population, Housing and Establishment Census-1997, in less than a year from being implemented. It would be impossible for this achievement to emerge without the remarkable integration of all **Palestinian people**, by which all chances of success were provided to carry out this sovereignty exercise. Accordingly, the Census National Team is mostly grateful for their gigantic cooperation in this process.

The Census National Team is honored to present special appreciation and gratitude to his excellency President **Yaser Arafat**, for providing all the official, moral and financial support since his generous adoption of the idea since 1993 in Tunisia. The Census National Team highly appreciates Mr. President's faith and trust in the team's capabilities to implement this project during extremely complicated circumstances.

Both legislative and executive authorities, in addition to public and private sectors, were distinguishably supportive throughout the census stages.

Many thanks to the **Palestinian Legislative Council, PNA Leadership, Cabinet, Ministers, Ministries, Governmental Institutions, Governors, Palestinian Security Institutions, Members of Census National Committee, Publicity Campaign Regional Committees and Sub-Committees, Coordination Committee, Governorate Sub-Committees, Women Support Committees, Census Executive Committee, Central and Sub-Operations Rooms, and Other Parties** for harmonizing their efforts conducive to provide all opportunities of success.

PCBS family is proudly satisfied to be part of this historic era and to merit the confidence of both Palestinian leadership and people, to lead this marvelous task. PCBS will continuously be committed to endless exerted contributions to complete the Palestinian statistical sovereignty.

Acknowledgment

The successful implementation of the census would not have been possible without the financial and technical assistance provided by the following donors: -

- United Nation Population Fund UNFPA, through united Nation Statistical Division (UNSD), Department of Economic and Social Information and Policy Analysis (DESIPA), Country Support Team Amman (CST) and United Nation Development Program (UNDP) in Jerusalem
- The British Government through Department for International Development (DFID)
- The Swiss Government through Swiss Development Cooperation (SDC)
- The Norwegian Government through Agency for Development Cooperation (NORAD)
- The World Bank Through Palestinian Economic Council for Development And Reconstruction (PECDAR).

Palestine National Authority (PNA), Census National Team, and Palestinian Central Bureau of Statistics acknowledge the assistance of these donor countries and agencies.

The printing of Census reports is made possible by a generous contribution from British Government through the Department for International Development (DFID).

Preface

Censuses of Population, Housing, or Establishments are crucial undertakings in the life of any official statistical system. The United Nations recommends the implementation of Population censuses every 5 or 10 years to obtain a comprehensive set of data about population size, composition and characteristics. Such data are essential for economic and social development.

Upon launching of the peace process between the Arab countries and Israel, the Palestine Liberation Organization, PLO, has given highest priority to making available the needed data for establishing national plans of actions for rebuilding the country, especially the economic, social, cultural and service sectors in the Palestinian Territory. The PLO has recognized that the available gap in the needed statistics for planning will only be filled through the implementation of a population and housing census. The census will be a proper vehicle for providing various ministries and institutions with crucially needed data for effective planning and for the integration of demographic indicators into the overall development planning process.

Our efforts in planning for carrying out the census, which have started in the fall of 1993 have culminated in the issuance of a presidential decree (June 5, 1997) on conducting the Population, Housing, and Establishment Census at the end of 1997 in the Palestinian Territory. The Palestinian Central Bureau of Statistics was entrusted through that decree to lead the implementation of this strategic exercise.

The census covered all of the Palestinian Territory except those parts of Jerusalem, which were annexed by Israel in 1967. The Israeli authorities have conducted an extensive campaign against our teams in Jerusalem, including the arrest of scores of fieldworkers, declaring those areas as closed military areas, and passing a law outlawing census activities in Jerusalem, thus preventing the Palestinian side from exercising its legitimate rights in Jerusalem, and the right to collect statistical information about the Palestinians of Jerusalem.

This report summarizes the main results of the census in this field, more reports are being prepared to cover other topical aspects as well as other geographical areas. Of course, the exhaustion of all areas covered by the census will take along time, however, we count on the interests of various users to help us release all results in record time. In the meantime, we welcome any suggestions from users on further utilization of these data.

May, 1999

**Hasan Abu-Libdeh, Ph.D.
President**

Important Remarks

- 1- The detailed tables published in this report and addressing all essential characteristics are related to the final result of the population actually enumerated in December 10th – 24th 1997. However, Likewise, the results do not include the estimates of not enumerated population based on the findings of the post enumeration study, i.e. 1,850 persons.
- 2- The administrative classifications of the Ministry of Local Government were used in the 1997 census. These classifications divided the Palestinian Territory into 14 governorates in addition to 2 districts.
The governorates are Jenin, Tulkarm, Qlaqiliya, Nablus, Ramallah and Al-Bireh, Jericho, Jerusalem, Bethlehem, Hebron, North Gaza, Gaza, Deir Al-Balah, Khan Yunis, and Rafah.

The two districts are Tubas and Salfit.
- 3- Occupation and economic activity were coded based on the manuals developed by the PCBS in accordance with international standards, except for the relation between the occupation and the educational attainment (level) (the highest successfully completed academic qualification) for the second and third groups. It was agreed to make the educational attainment (level) of the professionals “diploma and higher”. As for assistant professionals, it was allowed to make their educational level “elementary and higher”. This is due to the fact that such cases are prevailing in the Palestinian Territory.
- 4- The occupation category “Legislators and senior administrators and managers” includes those currently or previously employed as legislators, senior governmental administrators and managers, traditional officials, mayors and senior administrators and managers in the political parties and organizations, workers unions, and humanitarian organizations. This category includes also chairmen of joint administration or consolidated institutions including general managers, production managers or directors of operations departments, irrespective of whether they are owners or employed in such institutions.

Table of Contents

<u>Subject</u>	<u>Page</u>
A Word from H.E. Yaser Arafat President of the Palestinian National Authority	
Preface	
Acknowledgement	
Important Remarks	
Table of Contents	
List of Tables	
Chapter One: General Background	[19]
1.1 Census definition	[19]
1.2 Objectives of the Census	[19]
1.3 Census Organizational Structure	[20]
1.4 Enumeration Technique	[21]
1.5 Census Coverage	[21]
1.6 Reference date	[21]
1.7 Enumeration period	[22]
1.8 Census Stages	[22]
1.9 Data Quality Control Mechanism	[24]
Chapter Two: Basic definitions and concepts	[25]
2.1 Geographical, administrative and statistical divisions	[25]
2.2 General definitions	[25]
2.3 Basic definitions of the individual and households characteristic	[28]
Chapter Three: Final Results	[39]
Tables	45

List of Tables

Table	page
Table 1: Total Population by Type of Locality and Sex	45
Table 2: Native (Inside Palestinian Territory) and Foreign Born Palestinian Population by Age Groups in Years and Sex	46
Table 3: Palestinian Population Born Inside Palestinian Territory by Governorate, Sex and Age Groups in Years	47
Table 4: Households by Household Size and Nationality of Head of Household	50
Table 5: Population (12 Years and Over) in Palestinian Households, by Relationship to Head of Household, Marital Status and Sex, and Number of Institutional Population	51
Table 6: Palestinian Population in Households and Institutions by Age Groups in Years, Sex, Household Type and Type of Locality	52
Table 7: Palestinian Households and Population in Households by Size, type of Household and Type of Locality	58
Table 8: Heads of Palestinian Households by Age Groups in Years and Sex, and Other Households Members by Age Groups in Years and Relationship to Head of Household	61
Table 9: Palestinian Households and Population in Household by Household Size, Number of Members Under 15 Years and Type of Locality	78
Table 10: Palestinian Households and Population by Sex, Household Type, Number of Persons 60 Years and Over, Household Size and Type of Locality	81
Table 11: Population by Age Groups in Years, Sex and Nationality	84
Table 12: Population by Single Years of Age, Sex and Type of Locality	86
Table 13: Palestinian Population by Locality, Sex and Age Groups in Years	91
Table 14: Palestinian Population (12 Years and Over) by Age Groups in Years, Sex, Marital Status and Type of Locality	93
Table 15: Palestinian Population (12 Years and Over) by Locality, Sex and Marital Status	99
Table 16: Palestinian Population Ever Married by Current Age Groups in Years, Sex, Age at First Marriage and Type of Locality	100
Table 17: Palestinian Population by Age Groups in Years, Sex and Religion	106
Table 18: Palestinian Population (10 Years and Over) by Locality, Sex and Educational Attainment	107
Table 19: Palestinian Population (10 Years and Over) by Locality, Sex and Activity Status.	111
Table 20: Palestinian Population by Refugee Status, Type of Locality and Sex	115
Table 21: Palestinian Population by Age Groups in Years, Sex, Refugee Status and Type of Locality	116
Table 22: Palestinian Households and Members by Locality and Household Size	119
Table 23: Ever Married Palestinian Women (12 Years and Over) by Age in Years, Number of Children Ever Born Alive by Sex and Type of Locality	121

Table	<u>Page</u>
Table 24: Ever Married Palestinian Women (12 Years and Over) by Age in Years, Number of Children Still Alive by Sex, and Type of Locality	124
Table 25: Ever Married Palestinian Women (12 Years and Over) by Duration of Marriage in Years, Number of Children Ever Born Alive by Sex and Type of Locality	127
Table 26: Ever Married Palestinian Women (12 Years and Over) by Duration of Marriage in Years, Number of Children Still Alive by Sex and Type of Locality	130
Table 27: Ever Married Palestinian Women (12 - 59) Years by Educational Attainment, Age Groups in Years, Number of Births Ever Born Alive by Sex Within the 12 Months Preceding the Census and Type of Locality	133
Table 28: Ever Married Palestinian Women (12 - 59) Years by Age Groups in Years, Number of Births Ever Born Alive in 12 Months Preceding the Census, Number of Births Still Alive, Number of Deaths Among these Live Births and Type of Locality	142
Table 29: Palestinian Population (5 Years and Over) by Age in Years, Sex, Educational Attendance and Type of Locality	145
Table 30: Palestinian Population (5 Years and Over) by Educational Attendance, Sex, Age and Type of Locality	148
Table 31: Palestinian Population (10 Years and Over) by Years of Schooling Completed, Sex, Age and Type of Locality	151
Table 32: Palestinian Population (10 Years and Over) by Age, Sex, Literacy and Type of Locality	157
Table 33: Palestinian Population (10 Years and Over) Currently at School by Educational Attainment, Sex, Age and Type of Locality	159
Table 34: Palestinian Population (10 Years and Over) Not Currently at School by Educational Attainment, Sex, Age and Type of Locality	162
Table 35: Palestinian Population Completed Associate Diploma and Above by Specialization (Program), Sex, Age and Type of Locality	165
Table 36: Palestinian Population (10 Years and Over) by Place of Study, Sex, Qualification and Type of Locality	174
Table 37: Palestinian Population 10 Years and Over by Age Groups in Years, Sex, Activity Status and Type of Locality	180
Table 38: Palestinian Population 10 Years and Over by Years of Schooling, Age Groups in Years, Activity Status, Sex and Type of Locality	183
Table 39: Palestinian Population 10 Years and Over by Marital Status, Age Groups in Years, Activity Status, Sex and Type of Locality	195
Table 40: Employed and Unemployed Ever Worked Palestinian Population 10 Years and Over by Sex, Marital Status, Age Groups in Years, Employment Status and Type of Locality	207
Table 41: Employed and Unemployed Ever Worked Palestinian Population 10 Years and Over by Sex, Age Groups in Years, Employment Status and Type of Locality	228
Table 42: Employed and Unemployed Ever Worked Palestinian Population 10 Years and Over by Sex, Age Groups in Years, Main Occupation and Type of Locality	231
Table 43: Employed and Unemployed Ever Worked Palestinian Population 10 Years and Over by Sex, Marital Status, Age Groups in Years and Main Occupation	234
Table 44: Employed and Unemployed Ever Worked Palestinian Population 10 Years and Over by Sex , Place of Work, Main Occupation and Employment Status	241

Table	<u>Page</u>
Table 45: Employed and Unemployed Ever Worked Palestinian Population 10 Years and Over by Sex, Educational Attainment, Age Groups in Years and Main Occupation	253
Table 46: Employed and Unemployed Ever Worked Palestinian Population 10 Years and Over by Age Groups in Years, Sex and Economic Activity	262
Table 47: Employed and Unemployed Ever Worked Palestinian Population 10 Years and Over by Sex, Economic Activity and Employment Status	265
Table 48: Employed and Unemployed Ever Worked Palestinian Population 10 Years and Over by Sex, Educational Attainment, Age Groups in Years and Economic Activity	268
Table 49: Employed and Unemployed Ever Worked Palestinian Population 15 Years and Over by Economic Activity, Sex and Main Occupation	277
Table 50: Employed and Unemployed Ever Worked Palestinian Population 15 Years and Over by Economic Activity, Sex and Sector	280
Table 51: Employed Palestinian Population 10 Years and Over by Main Occupation, Sex, Age Groups in Years and Type of Locality	283
Table 52: Employed Palestinian Population 10 Years and Over by Economic Activity, Sex, Age Groups in Years and Type of Locality	292
Table 53: Employed Palestinian Population 10 Years and Over by Age Groups in Years, Sex and Employment Status	301
Table 54: Employed Palestinian Population 15 Years and Over by Economic Activity, Sex and Sector	304
Table 55: Unemployed Palestinian Population 10 Years and Over by Sex, Age Groups in Years, Years of Schooling and Type of Locality	307
Table 56: Unemployed Palestinian Population 10 Years and Over by Sex, Age Groups in Years, Marital Status and Type of Locality	310
Table 57: Unemployed Ever Worked Palestinian Population 10 Years and Over by Sex, Age Groups in Years and Main Occupation	313
Table 58: Unemployed Ever Worked Palestinian Population 15 Years and Over by Economic Activity, Sex and Sector	314
Table 59: Unemployed Ever Worked Palestinian Population 10 Years and Over by Sex, Age Groups in Years and Employment Status	317
Table 60: Palestinian Population 10 Years and Over Not Economically Active by Age Groups in Years, Sex and Reason for Not Active	318
Table 61: Palestinian Population 10 Years and Over Not Economically Active by Sex, Age Groups in Years, Years of Schooling and Type of Locality	320
Table 62: Palestinian Households and Population in Households by Size of Household and Number of Economically Active Members	323
Table 63: Palestinian Households by Size, Number of Unemployed Members and Dependent Under 15 Years in Households	324
Table 64: Heads of Palestinian Households 10 Years and Over by Age Groups in Years, Sex and Activity Status	325
Table 65: Employed and Unemployed Ever Worked Palestinian Heads of Households 15 Years of Age and Over by Economic Activity, Sex and Employment Status	326

Table	<u>Page</u>
Table 66: Foreign-Born Palestinian Population by Country of Birth, Sex and Age Groups in Years	329
Table 67: Foreign-Born Palestinian Population (12 Years and Over) by Age Groups in Years, Sex and Marital Status	331
Table 68: Foreign-Born Palestinian Population 10 Years and Over by Educational Attainment, Sex and Age Groups in Years	333
Table 69: Foreign-Born Palestinian Population 10 Years and Over by Sex, Age Groups in Years and Activity Status	334
Table 70: Foreign-Born Palestinian Population 10 Years and Over Employed and Unemployed Ever Worked by Main Occupation, Sex and Age Groups in Years	335
Table 71: Palestinian Population with Disability by Age Groups in Years, Sex, Type of Disability and Type of Locality	338
Table 72: Palestinian Households with One or More Persons with Disability by Type of Locality, Type and Size of Household	347
Table 73: Palestinian Population 12 Years and Over with Disability by Marital Status, Age Groups in Years, Sex and Type of Disability	348
Table 74: Palestinian Population with Disability by Cause, Type of Disability, Age Groups in Years and Sex	362
Table 75: Palestinian Population 5 - 24 Years with Disability by Educational Attendance, Age Groups in Years, Sex, Type of Disability and Type of Locality	382
Table 76: Palestinian Population 10 Years and Over with Disability by Educational Attainment, Age Groups in Years, Sex, and Type of Disability	388
Table 77: Palestinian Population 10 Years and Over with Disability by Activity Status, Sex, Type of Disability and Type of Locality	396
Table 78: Employed and Unemployed Ever Worked Palestinian Population 10 Years and Over with Disability by Main Occupation, Sex, and Type of Disability	402
Table 79: Palestinian Population with Disability by Refugee Status, Sex, Type of Disability and Type of Locality	405

Chapter One

General Background

The Population, Housing and Establishment Census -1997 is the largest statistical project ever conducted in the Palestinian Territory. The Palestinian Central Bureau of Statistics (PCBS) started preparing for implementing this pivotal project in the eve of 1993, and it was actually carried out throughout the period starting from the early beginnings of September 1997 until the eve of that year. This chapter provides a brief overview of the Census importance, objectives, Census organizational structure, coverage, reference date, stages, data quality control mechanisms.

1.1. Census Definition:

Population Census

The process of collection, classification, processing, analysis, assessment, dissemination of statistical data on the number of population and their distribution by basic demographic and socio-economic characteristics in a specific reference period within the boundaries of a specific geographic area.

A population Census is based on the following:

1. De-facto enumeration: based on the enumeration of individuals according to their existence in the area of enumeration at Census reference date, regardless of their usual place of residence.
2. De-jure enumeration: the enumeration of individuals according to their usual place of residence, regardless of their existence at the Census reference date.

For this Census, we adopted the de-facto approach with some exceptions.

1.2 Objectives of the Census:

The main objectives of the Census are as follows:

1. Provide a basic set of updated and reliable data on the population, housing, economic establishments, and agricultural holdings with emphasis on identifying the size, distribution, and the basic socio - economic and demographic characteristics of the households and individuals. This involves providing data on buildings characteristics and housing conditions along with the basic means available to the household and the agricultural holdings, in addition to a basic set on buildings and economic establishments.
2. Develop special standards, definitions and manuals for the statistical activities in the Palestinian Territory.
3. Enhance and support the national building capacities and the PCBS ability to conduct periodic Censuses and surveys. This involves timely and cost effective planning, data collection, data processing, data dissemination, and the use of related characteristics (population, building, housing units, and establishments characteristics). Quality and meeting various needs should be highly emphasized.
4. Create a comprehensive database to function as a basic reference for the basic information systems including the compilation and updating of central records and registers including the population register, the buildings and housing units register, the detailed addresses register, the establishments register and the agricultural holdings register.

1.3 Census Organizational Structure:

Because of the importance of the Census project, which is considered the largest statistical operation that has been implemented in the Palestinian Territory, it was necessary to have an administrative organization for the census national team that secures complete controls over administrative technical and field work operations. The number of individuals who worked in the project was 6733. This number does not include the volunteers who participated in the publicity campaign, beside members of emergency committees, women committees and security committees

Census organization structure

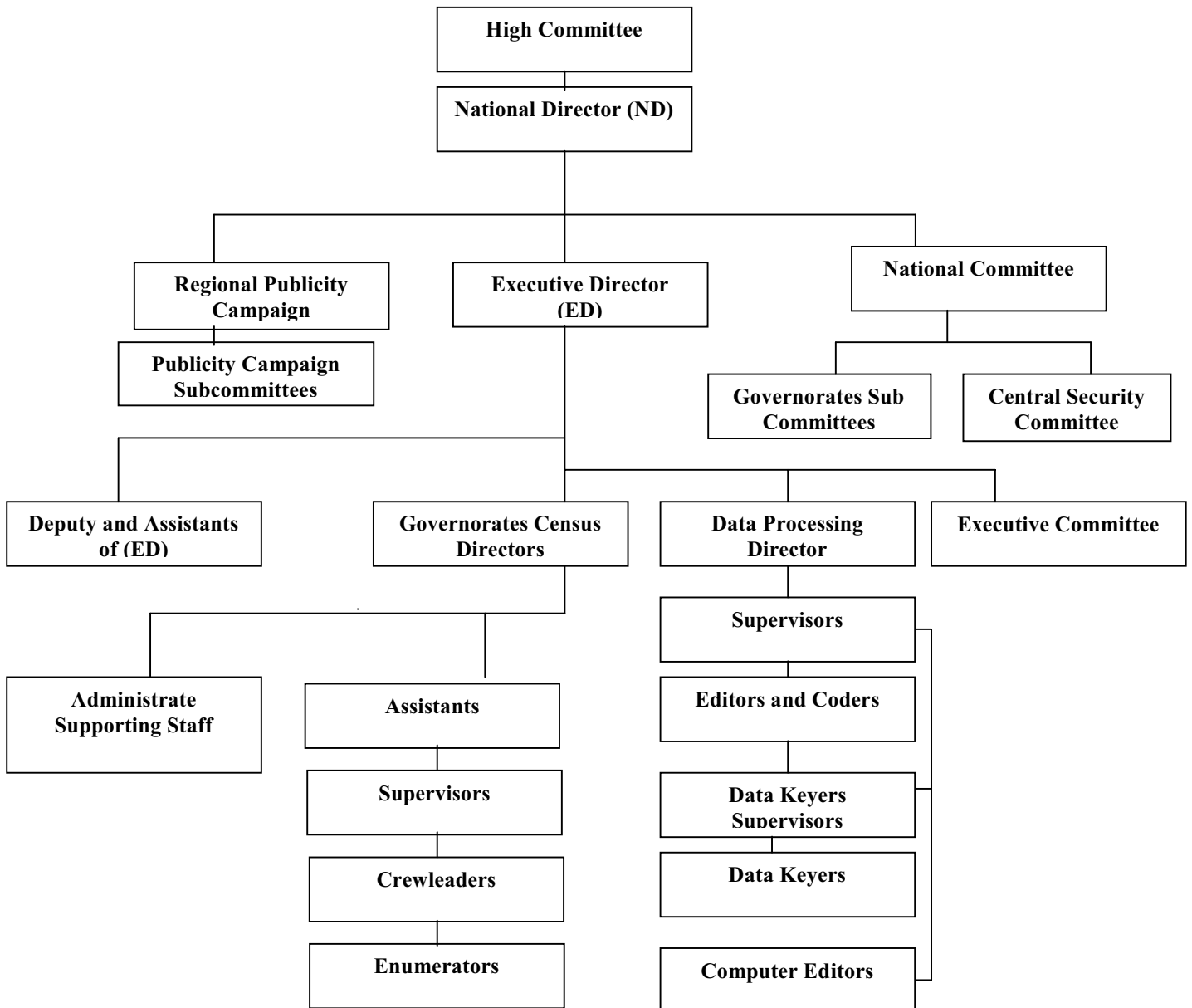

1.4 Enumeration Technique:

The enumeration technique was based on direct interviewing of respondents in completing the questionnaires designated for collecting statistical data on the individuals, households, buildings, housing units and establishments. All of these categories underwent comprehensive enumeration, i.e. the operations were not based on any sampling. In addition, the instructions given to the fieldwork teams stressed the importance of returning more than once to absent households to ensure completing data from eligible persons. Field work officials used to play active roles in addressing non-response cases by providing the household with the necessary explanations to alleviate their fears or through public and official related ceremonies.

A post – enumeration study was conducted on 4% of the enumeration areas to check and examine under coverage of households and individuals. This study was conducted during the first half of January 1998.

1.5. Census Coverage:

As mentioned before, the De-facto enumeration was adopted in the Census, with some exceptions. Thus, the categories that underwent enumeration are as follows:

The Categories that underwent complete data collection are:

1. All persons present in the Palestinian Territory on the reference date, irrespective of nationality, purpose of stay and place of residence in the Palestinian Territory.
2. All Palestinians temporarily living abroad (for less than one year prior to the night of the reference date) and who have a usual place of residence in the Palestinian Territory. Those persons are enumerated as part of their households.
3. All Palestinians studying abroad irrespective of the study period and the period of stay abroad along with all Palestinian detainees in the Israeli jails regardless of the detention period.

Palestinians abroad:

This category includes Palestinians who have lived abroad for more than one year but who, nevertheless, have a usual place of residence in the Palestinian Territory and have identity cards (except for students and detainees enumerated in the previous category) irrespective of the purpose of their stay abroad. This report does not include any data about this category.

1.6 Reference date:

The reference date refers to the moment in which the Census data are based. Normally, it refers to the midnight of the day preceding the reference period. Thus, the findings of the Census relate to that night. The midnight of December 9–10th 1997 was adopted as the reference date of the Census.

However, this does not mean that all data relate to the reference date of the Census, taking into account that the reference period for some characteristics refers to periods prior to the reference date of the Census operations. This applies to economic characteristics, births and deaths data. In general, most of the other data relate to the reference date including age, marital status, place of residence, educational attainment level, ...etc.

1.7 Enumeration period:

As for the enumeration period, it refers to the span of time in between the commencement of fieldwork and the completion of all questionnaires. The period between December 10th 1997 and December 24th was adopted as the enumeration period of the census.

1.8 Census Stages:

The Census was conducted in three basic stages:

1.8.1 Census Preparatory Stage:

The initial preparatory activities of the 1997 census were launched at the end of 1993 by the preparation of the project document, census budget, and then the recruitment of census core staff who first thoroughly reviewed the international experiences and UN recommendations in relation to Population and Housing Censuses.

Afterwards, the census core team initiated the process of coordinating with governmental and non-governmental insinuations to identify their needs of the census data. The coordination resulted in national consensus about the priorities in relation to the necessary variables and indicators that were crucial to the Palestinian development process. Also, special coordination and consultation with the United Nations Population fund (UNFPA) were conducted from the beginning of this stage to ensure the support of this organization to the census various activities.

This stage witnessed the implementation of a pre-test that covered 15 Enumeration Areas in March 1996, and a pilot census that covered 36 Enumeration Areas, which was conducted in December 1996. These two census' tests led to positive amendments to census plans and procedures.

At this stage, an administrative classification manual was prepared along with complete updated maps for all Palestinian localities. Each locality was divided into small Enumeration Areas each with an average size of 150 housing unit.

Presidential decrees on the implementation of the census and the formation of the census different committees were issued on June 6th 1997.

Then, census questionnaires and manuals were finalized and printed; sources of fieldworkers were determined; preparation of archive and storage room was set; and finally the distribution of census required materials to census field offices. This stage was accomplished by September 4th, 1997.

1.8.2. Implementation stage (field work stage):

This stage started on September 6th 1997 and lasted until January 15th 1998. It commenced with the selection and training of field workers including Census governorate directors, supervisors, crew leaders and enumerators. The main activities of this stage tackled the delineation of enumeration areas in the period between October 1st 1997 and October 14th 1997; the marking and listing of buildings, housing units and establishments in the period between October 30th 1997 and November 23rd 1997; the population count (enumeration) in the period between December 10th 1997 and December 24th 1997; the implementation of the post enumeration study in the period between January 6th 1998 and January 15th 1997; the derivation of the preliminary findings in the period between December 31st 1997 and January 4th 1998; and the delivery and reception of questionnaires and records as well as storing them in the main office in the period between December 29th 1997 and January 4th 1998.

1.8.3. Data processing and preparation reports stage:

This stage started on January 5th 1998. The main activities of this stage tackled the editing, coding, verification, data entry, and verification of computerized data for all questionnaires. Other pertinent activities included the application of data quality control techniques after the derivation of electronic lists for exceptional and inconsistent cases. In addition, this stage involved the preparation of the different statistical reports at all geographic levels.

1.9 Data quality and control mechanism:

The purpose of this mechanism was to obtain reliable set of data through the adoption of procedures that would prevent possible errors, avoid the causes of possible inconsistencies, and then the identification and correction of these errors or inconsistencies.

The data quality and control mechanism was adopted in all of census stages.

1.9.1 Data quality and control mechanism in the preparatory stage:

This stage involved the formulation of census definitions and instructions in a way that would best suit the questionnaires and permit a reliable and consistent completion of census questionnaires.

An administrative classification manual was prepared for all Palestinian localities. Detailed maps were prepared for each locality and each Enumeration Area in the locality, in addition to proper distribution of fieldworkers to ensure full coverage of all buildings, housing units, households, and establishments.

Special forms were designed to allow for close follow up on daily production, coverage, and data quality.

Enough attention was paid to the listing of special groups like Bedouins, people passing through passages, and persons living in institutional households.

A mechanism was developed for checking coverage through the implementation of a Post Enumeration Study.

In addition, a special mechanism was adopted in storing census questionnaires to ensure safe storage and fast retrieval of questionnaires during the census data processing stage.

1.9.2 Data quality and control mechanisms in the implementation stage:

Special attention was given to the selection of census fieldworkers and unemployed intermediate college or university graduates were recruited. Each fieldworker was assigned to an Enumeration Area located in his or her locality since it's easier to identify all buildings, establishments, and households, as well as to avoid possible disruption in census activities in case of complete or partial closure of the Palestinian Territory from Israeli Authorities.

Training programs and plans were carefully designed in advance. The first stage was to train census directors, who then trained census supervisors, and who then trained census crew leaders and enumerators. Identical videotapes were used in every training stage to ensure presenting census definitions and instructions to all trainees in a unified way.

After each training stage, a unified evaluation examination was conducted and the best fieldworkers were selected.

In the fieldwork activity, every supervisor was responsible for 5 crew leaders and every crew leader was responsible for 5 enumerators.

As for the enumeration technique, the direct interviewing technique was solely adopted in the enumeration process, where the interviews were conducted with the head of household or another eligible adult.

The completion of basic and identification data, e.g. name, birth date, identity card number was based on official identification documents. A “reminder ” questionnaire was distributed to all households before the actual enumeration started. The purpose of such practice was to remind the households and individuals that the actual enumeration would be conducted on a certain date and to make sure that the most basic information needed would be available on that date.

Clear and definite instructions were issued to the different levels of field workers to ensure field and office revision of their work and the work of their immediate staff. These instructions focused on revision techniques and error correction mechanisms. These instructions also required the supervisors to personally complete a sample not less than 5% of the questionnaires completed by the crew leaders or enumerators; check the coverage and data quality especially in the early days of work besides the daily office and field revisions. The crew leader re-completed 10% of the household data previously completed by the enumerators. In addition, the crew leader ensured household coverage and data consistency besides directing the enumerator’s attention to the errors some of them made.

Two central operation rooms operated continuously 24 hours a day in PCBS’ main offices in Ramallah & Gaza, respectively. These operation rooms comprised technical staff, administrators, and support staff to respond to the inquiries of the public and meet the urgent needs of the Census staff, e.g. supplies and issuing any general instructions in writing.

A post – enumeration study was conducted on 4% of the enumeration areas to check the coverage rate of individuals and households. A complete re – enumeration was carried out of all households and individuals in the sample enumeration areas.

1.9.3 Data quality control mechanism in the data processing stage:

The Census data processing stage included the office editing, office coding, data entry, and computer editing activities.

A special office and computer editing manual was prepared in advance, which included all possible checks and controls that could be applied on the census data.

All census data processing employees were selected from the best fieldworkers. The data processing stage was conducted centrally, and special training sessions were conducted prior to any of the data processing activities.

Office editing and verification of editing were implemented 100% on all of the census questionnaires.

Office coding and verification of coding were implemented 100% on all of the census questionnaires as well.

At the beginning of census data entry stage, verification was implemented 100% to identify weaknesses among data keyers. At later stages, only a 10% verification on data entry was applied.

The best editors and coders were selected for the computer editing stage.

Chapter Two

Basic Definitions and Concepts

2.1 Geographical, Administrative and Statistical Divisions:

According to current administrative divisions, the Palestinian Territory was divided into two geographic regions: The West Bank and Gaza Strip. The West Bank was divided into 9 Governorates and two Districts (Jenin, Tulkarm, Qalqiliya, Nablus, Ramallah & Al-Bireh, Jerusalem, Jericho, Bethlehem, Hebron, and Tubas, Salfit Districts) while Gaza Strip was divided into 5 Governorates (North Gaza, Gaza, Deir Al-Balah, Khan Yunis, Rafah).

Locality:

A permanently inhabited place, which has an independent municipal administration or a permanently inhabited, separated place not included within the formal boundaries of another locality

Locality Type:

Localities have been divided into three types: **Urban, Rural, Camps**

Urban: Any locality whose population amounts to 10,000 persons or more. This applies to all governorates/districts centers regardless of their size. Besides, it refers to all localities whose populations vary from 4,000 to 9,999 persons provided they have, at least, four of the following elements: public electricity network, public water network, post office, health center with a full – time physician and a school offering a general secondary education certificate.

Rural: Any locality whose population is less than 4,000 persons or whose population varies from 4,000 to 9,999 persons but lacking four of the aforementioned elements.

Camp: It refers to any locality referred to as a refugee camp and administered by the United Nations Refugees and Work Agency in the Near East (U.N.R.W.A.).

Enumeration Area:

A group of housing units (about 150 housing unit) with clear boundaries on the ground, it may constitute one locality or part of a locality.

2.2 General definitions:

Building:

For the purposes of the Population, Housing and Establishment Census 1997, the building is defined as any fixed construction that is temporarily or permanently erected on the surface of the earth or water. The building is surrounded by four walls or with at least one completed ceiling at the time of the visit, regardless of the construction material and the purpose of construction and utilization at the time of the Census. The building might be utilized for habitation, for work, for both, vacant, closed or under construction at the time of the Census.

Housing Unit:

A building or part of a building constructed for one household only, with one or more independent entrance leading to the public road without passing through another housing unit. The unit might not be constructed for living purposes but found occupied with a household during the enumeration. Likewise, the unit might be utilized for habitation or for work

purposes or both purposes. Also, it might be closed, vacant or occupied by one or more households during the Census.

Room:

The housing unit or part of the housing unit surrounded with walls and has a ceiling, provided that its area is not less than 4m². If the area of the glassy balcony equals or surpasses more than 4m² and is used for living purposes, it is considered a room. Likewise, the salon or living room is considered a room. The kitchen, bathroom, paths and toilet are not considered rooms. Areas allocated for animals and poultry along with those used for work purposes, only, are not considered rooms.

Collective households (institutional households):

It refers to the place constructed for the residence of a group of individuals, who live therein and benefit from the services it provides. The collective household, may be comprised one building or more or one housing unit or more. Examples of collective households include hotels, hostels, elderly and orphans homes, psycho-therapy clinics and hospitals, collective households for university students, collective living quarters (camps) at the passages, and housing units of priests and nuns in the monasteries and churches (who do not have other households).

Household:

For the purposes of the Population, Housing and Establishment Census -1997, the household was defined as one person or a group of persons with or without a family relationship, who live in the same housing unit or part of the housing unit, share meals and make joint provision of food and other essentials of living.

In the Census, the household includes:

- A. Household members found in the housing unit in the midnight of the reference date (the night of December 9 – 10th 1997).
- B. Visitors living outside the Palestinian Territory but who spent that night in the housing unit of the household (relatives and non-relatives) as well as visitors from the Palestinian Territory who, as a whole family, spent all of the enumeration period.
- C. Servants and other workers living usually within the household and spent the night of the reference date with the household.
- D. New births born prior to the night of the reference date and still alive, irrespective of whether they were within the household or in the hospital.
- E. Household members who spent the night of the reference date with the household and died after that night.
- F. Household members who usually live in the housing unit but were not available in the midnight of the reference date. This category includes:
 - Household members who spent the night of the reference date with another household inside the Palestinian Territory.
 - Household members working at night in factories, hospitals, airports, ...etc.
 - Individuals who spent the night of the reference date travelling in the public ways inside the Palestinian Territory.
 - Fishers who spent the night of the reference date fishing in the regional waters.

- Members of internal security forces, presidential security forces, and civil defense forces irrespective of where they spent the night of the reference date.
- Palestinian households' members living usually within the household but who were abroad (for touristic, medical or other purposes) during the night of the reference date, provided their stay does not exceed one year.
- Palestinian households' members living usually within the household but were absent during the night of the reference date due to urgent causes including hospital, prisons, ...etc.
- Palestinian households' members living usually within the households but were absent during the night of the reference date due to their stay in a hotel in the Palestinian Territory.
- Students studying abroad regardless of the length of their stay.
- Household members detained in prisons irrespective of their sentence.

The following categories are excluded from lists of households' members:

- Persons who died before the night of the reference date.
- Persons who were born after the night of the reference date.
- Persons present during the enumeration in elderly homes, orphans homes, psycho-therapy clinics and hospitals, collective households for university students, and other collective households in the Palestinian Territory. Those persons are enumerated in these housing units.
- Students studying in Palestinian universities, institutes and other educational institutions who have places of residence other than the housing units of their households. Those persons are enumerated in these housing units.

Special cases:

- Bedouins are enumerated in the place of their stay in the night of the reference date.
- Palestinians living abroad for more than one year who have Palestinian identification documents and usually live within the household when they return are classified under "Palestinians living abroad" and are not included in the list of household members. As for persons visiting the Palestinian Territory and having Palestinian identification documents, they are not classified under "Palestinians living abroad" if they were enumerated with households they are staying with.

Type of households that underwent enumeration are divided into:

Private Households: The households included in the aforementioned definition of the household.

Collective / Institutional Households: It refers to the households enumerated in the previously mentioned collective households.

Palestinian Household:

It refers to the private household whose head holds the Palestinian nationality. As for non – Palestinian household, it refers to the household whose head holds non – Palestinian nationality irrespective of the nationality of other household members.

Types of Private households:

Private households are divided by composition into the following types:

1. A one–person– household

It refers to the household comprised of one individual.

2. Nuclear household

It refers to the living household comprised of a **couple only; a couple and a son or a daughter** or more; **a male head of a household with a son or a daughter** or more; **a female head of a household with a son or a daughter** or more. It is worthy to note that no other relatives or non – relatives live with this household.

3. Extended household

It refers to the household comprised of one or more nuclear households **with one or more relatives** yet **no other non – relatives** live with this household. It might be comprised of two or more related but not married persons. To be brief, it must be comprised of a head of a household and a minimum of one relative member (other than a spouse or a child). However, it **does not include any non – relative members**.

4. Composite household

It refers to the household comprised of one or more nuclear households **with one or more relatives** related to the head of the household and a minimum of **one non- relative member**. It might be comprised of two or more unrelated and not married persons. To be brief, it must be comprised of a head of a household and a minimum of one non- relative member irrespective of the other household members.

Average household size:

It refers to the average number of private household members calculated through dividing the total number of members for a certain category by the number of households for that particular category.

2.3 Basic definitions of the individuals and households characteristics:

Head of the household:

It refers to the person who usually lives within the household and is considered as the head of the household by its other members. Often, he \ she is the main decision-maker and responsible for financial support and economic welfare of the household.

Relationship to the head of the household:

It refers to the type of relationship to the head of the household and is normally classified as follows:

Head of the household, Spouse, Son/ daughter, Father / mother, Brother / sister, Grandfather/ grandmother, Grand–child, Son/ daughter in law, Other relatives, Others.

Sex:

It is divided into Male and Female.

Date of Birth:

It refers to the date in which the person was born. It is normally comprised of three cells: day, month and year according to the official identification documents such as the birth certificate, passport, ...etc.

Age in completed years:

Age is defined as the temporal span extending from the birth date until the reference date of the Census, expressed by years without any attention to the days and months (completed years).

Original nationality:

It refers to the political identity of the individuals. As for Palestinians with other nationalities, they are considered Palestinian nationals.

Religion:

It refers to the spiritual belief of the person, which is divided into Muslim, Christian, Other.

Mother's usual place of residence (place of birth):

It refers to the usual place of residence of the mother when the person was born.

Usual place of residence:

It refers to the name of the locality in which the person spends most of his time during the year (lived there six months and above), irrespective of whether it is the person's same place of existence during the Census, or the place in which he works and performs related activities or the place in which his original household is based or not.

Duration of residence:

It refers to the duration the person's stay in the current place of residence in which the person lived until the date of the Census, in completed years without any attention to the months or days.

Previous usual place of residence:

It refers to the place (if existing) where the person stayed for a minimum of six months before he moved to the current usual place of residence.

Reasons of changing previous place of residence:

It refers to the reasons that caused the person to change the previous usual place of residence and move to the current usual place of residence. The reasons are classified as follows:

- 1. Work:** This reason means that the reason that caused the person to move to the current place of residence was either to seek work or a change in the place of work.
- 2. Study:** This reason means that the reason that caused the person to move to the current place of residence was to continue his \ her studies.
- 3. Marriage:** This reason means that marriage was the reason that caused the person to move to the current place of residence.
- 4. Companionship (accompany):** This reason means that the reason that caused the person to move to the current usual place of residence is accompanying one of the household members or moving to live with the household or a household member. This applies to the spouse and children of the head of the household who accompany him \ her or move to live with him \ her for any reasons (other than obligatory migration).
- 5. Compulsory Migration:** This applies to cases in which the person was obliged to leave his/her previous place of residence and move to the current usual place of residence due to

compulsory migration during war, irrespective of age. This applies to deportees and their families as well as detainees in the Israeli prisons

6. **Other:** This category refers to any causes other than any of the aforementioned, e.g. moving to a new housing unit in another locality or returning to the country.

Refugee status:

This status relates to the Palestinians who were forced to leave their land in the Palestinian Territory occupied by Israel in 1948. It applies to their male sons and grandchildren. Every Palestinian falls under one of the following categories:

1. **Registered Refugees:** It applies to registered refugees holding refugee registration cards issued by UNRWA.
2. **Non-Registered Refugees:** It applies to unregistered refugees who do not hold refugee registration cards issued by UNRWA.
3. **Non-Refugee:** It applies to any Palestinian not categorized under any of the two aforementioned statuses.

Types of Disability:

The disabled is defined as the person suffering from a clear and evident weakness in performing certain activities due to continuous difficulties emanating from a physical, mental or health state that lasted for more than six months. Disabilities resulting from a bone break or a disease lasting for less than six months are not considered disabilities that are classified as follows:

1. **Seeing (visual):** It includes blind and one-eyed persons and any persons suffering from clear sight weaknesses even after using special devices, provided they do not suffer from any other disabilities.
2. **Hearing (auditory):** It includes deaf persons and any persons suffering from clear auditory problems even after using special auditory devices, provided they do not suffer from any other disabilities.
3. **Speaking:** It refers to any person suffering from clear problems in speech. However, persons unable to correctly vocalize some sounds are not considered disabled, provided they do not suffer from any other disabilities.
4. **Hearing and speaking:** It refers to the person suffering from hearing and speaking disabilities and does not suffer from any other disabilities.
5. **Moving:** It refers to the person suffering from evident problems in walking, climbing stairs, bending, bowing, kneeling, provided he \ she does not suffer from any other disabilities.
6. **Grasping:** It refers to persons physically unable to use their fingers in their daily life, provided they do not suffer from any other disabilities.
7. **Mental:** It refers to mentally disabled persons who do not suffer from any other disabilities.

8. **Mental and moving:** It refers to the disabled suffering from mental and moving disabilities only, provided he \ she does not suffer from any other disabilities.
9. **Multiple:** It refers to the disabled suffering from many disabilities other than items 4 & 8. It applies also to persons suffering from complete disabilities.
10. **Other:** It refers to the disabled not suffering from any of the aforementioned types.

Causes of Disability:

The cause of disability is the main reason that caused the healthy person to be disabled. If the person suffers from more than one disability, the cause of the main disability is highlighted.

Causes of disability are classified as follows:

1. **Disease:** It applies if the disability originates from a certain disease, such as polio.
2. **Congenital:** It applies if the disability emanates from hereditary or inbred causes.
3. **Birth Related:** It applies if the disability emanates from causes related to the birth delivery.
4. **War:** It applies if the disability results from a war injury in the course of any war with the enemy. This applies to the Palestinian Uprising (Intifada).
5. **Work Injury:** It applies if the disability results from a work injury that took place while performing work.
6. **Traffic accident:** It applies when the disability results from car accidents, including all types of accidents.
7. **Other accident:** It applies when the disability results from any other type of accidents, e.g. falling from high places, fire, fire shooting, ...etc. (It should be noted that such a disability is considered a work injury if it took place during work).
8. **Others:** It applies if the cause of disability is not any of the aforementioned types.

Education statistics data (for persons aged 5 years and above):

Educational attendance:

Attendance means registering the person in any formal education stage irrespective of whether it took the form of continuous attendance or distant learning. Formal education stages include the elementary stage, preparatory stage, (both of which are referred to as the basic stage), secondary stage, and higher education stage (universities, colleges, vocational institutes, ...etc.).

Enrollment categories are as follows:

1. **Attending:** It applies if the person is currently enrolled in a regular education stage,
2. **Attended and left:** It applies if the person unsuccessfully left a regular education stage, i.e. without obtaining any degree.
3. **Attended and graduated:** It applies if the person successfully graduated from a regular education stage and did not enroll in any stage after that.
4. **Never attended:** It applies if the person is not currently enrolled and was never enrolled in any regular education stage.

Years of schooling completed:

For persons currently attending, attended and left, or successfully graduated, reference shall be made to the successfully completed formal educational years (completed years.) It neither includes drop out years, failure years nor on – going educational year. Educational training courses are not included among the years of regular study.

Educational Attainment and Specialization (program or major) (for persons aged 10 years and over):**Educational attainment:**

It refers to the highest successfully completed educational attainment level. The educational level for persons aged 10 years and above is classified as follows:

Illiterate: It applies to persons unable to read or write in any language and who were never awarded a certificate from any formal education system

Can read and write: It applies to persons who are able to read and write without completing any of the educational stages. Such persons are generally able to read and write simple sentences.

Qualification (The highest successfully completed educational attainment):

It refers to the highest educational attainment level (elementary and higher) the person successfully completed. **Elementary** is the educational level for persons who successfully completed the sixth elementary grade. Those who successfully completed the ninth grade shall be classified under the **preparatory** level. Likewise, persons who successfully completed the general secondary certificate examination shall be classified under the **secondary** level. As for the rest of levels, they are as follows: **Associate diploma, bachelor degree (BA/BS), higher diploma, masters degree (MA/MS), doctorate (Ph.D)**

As for the **specialization**, it refers to the name of the subject the person successfully completed. Educational attainment and majors were classified according to the majors and educational levels manual adopted by the PCBS.

Place of study attaining the highest educational attainment:

For persons who completed the elementary stage and above, the place of attaining the highest educational attainment (level) would be one of the following:

- 1. Palestine:** It applies if the place in which the person completed the elementary stage and above is in the Palestinian Territory.
- 2. Arab Countries:** It applies if the place is one of the Arab countries.
- 3. Non – Arab Asian and African Countries:** It applies if the place is a non- Arab country in Asia or Africa (other than the previously called USSR).
- 4. Eastern Europe:** It applies if the place is in Eastern Europe or the previously called USSR.
- 5. Western Europe:** It applies if the place is in Western Europe.
- 6. Northern America:** It applies if the place is the USA or Canada.
- 7. Latin America:** It applies if the place is in Latin or Central America.

8. Other: It applies if the place is Australia or any country not classified in any of the above mentioned.

Relation to Labor Force (for persons aged 10 years and above):

Work:

It refers to the efforts individuals exert in all activities for profit or wage irrespective of whether it was a monthly salary, weekly wage, per diem, per piece, part of the profit, commission...etc. Work also includes unpaid activities in a family farm or business if conducted on a regular basis. Likewise, regular voluntary or charitable activities are classified under work.

Employed:

It refers to the person engaged in a certain productive activity or work, irrespective of whether he \ she was an employer, self employed, wage employed, unpaid family member or other. The employed person is normally classified in one of two categories according to the number of weekly working hours, i.e. 1 – 14 working hours and 15 working hours and above.

Unemployed:

It refers to all persons who did not work at all during the reference period, who were not engaged in a certain work (although they are able to work) and were available for work and actively seeking work during the reference period. Those temporarily absent from work are considered unemployed although they are expected to resume work or ready to return to work upon demand. The unemployed persons are normally divided into two categories: Unemployed ever worked and unemployed never worked.

Activity status:

1. Employed for 1 – 14 hours

It refers to the person (aged 10 years and above) who works or worked for 1 – 14 hours in the week prior to the night of the reference date.

2. Employed for 15 hours and above

It refers to the person (aged 10 years and above) who works or worked for 15 hours in the week prior to the night of the reference period.

3. Unemployed Ever Worked

It refers to the person (aged 10 years and above) who use to work in the past but is currently unemployed irrespective of the reason.

4. Unemployed Never Worked

It refers to the person (aged 10 years and above) who has not worked in the past and throughout his \ her life.

5. Student (Full – time student)

It refers to the person (aged 10 years and above) who is currently continuing his \ her studies in order to obtain certain qualifications, and was not engaged in any work during the reference period. It is worthy to note that homework and hobbies are not classified as work.

6. Housewife

It refers to the unemployed woman who can work but does not seek work and is not enrolled in any formal education program. She is undertaking household work to serve her household. However, this does not include serving in other houses in return for a wage in cash or in kind, for such an activity is classified under work.

7. Unable to Work

It refers to persons unable to engage in any type of work due to chronic diseases or disabilities. This category includes all persons unable to work due to old age.

8. Not Working and Not Looking for Work

This category applies to persons who can work but are unwilling to work and do not seek work due to having other sources of income, e.g. real estate ...etc.

9. Other

This category applies to cases not falling under any of the aforementioned categories.

Examples on such cases include prisoners and persons who can work but are unwilling to work, do not seek work and do not have other sources of income, e.g. sons and daughters not enrolled in schools and for whom none of the previously mentioned cases apply.

Main Occupation:

The main job or type of work performed by the employed person or used to be performed by the unemployed ever worked person. The occupation refers to the activity in which the employee works more than half of his/her working hours or the most frequent job during the last three months prior to the enumeration night.

Economic Activity:

It refers to the type of the main activity initiated in the establishment in which the employed person works or the unemployed person use to work. The main economic activity for persons employed outside the context of establishment is determined by the type of work they perform.

Sector:

It refers to the sector to which the establishment where persons work or used to work, if they are currently unemployed. The sector is categorized as follows:

1. Private national

It refers to cases in which a Palestinian individual or group of individuals possesses a minimum of 51% of the capital of the establishment, in which persons work or used to work.

2. Private foreign

It refers to cases in which a foreign individual or group of individuals possess a minimum of 51% of the capital of the establishment in which persons work or used to work.

3. National Government

It refers to the institutions belonging to the central government, local authorities, and public sector companies.

4. Foreign Government

It refers to the institutions belonging to a foreign government.

5. Non-profit organization (Charitable societies)

It refers to the institutions belonging to the charitable societies and any non-profit non – governmental organizations.

6. UNRWA

It refers to the institutions belonging to the United Nations Relief and Work Agency for the Palestinian Refugees in the Near East (UNRWA).

7. International organization

It refers to the institutions belonging to the United Nations' diplomatic missions or any international or regional organizations other than (UNRWA).

8. Not in establishment (Outside establishments)

It applies when the persons do not work for any institution belonging to the aforementioned sectors.

Employment Status:

It refers to the employment status of the employed or unemployed ever worked persons. The employment status is categorized as follows:

1. Employer

A person who works in an establishment that is totally or partially belonging to him \ her and hires or supervises the work of one or more waged employees. This includes persons operating their projects or contracting companies provided they employ a minimum of one waged employee. Shareholders are not considered employers even if they are working in the public \ public limited liability companies.

2. (Self-employed)

A person who works in an establishment that is totally or partially belonging to him \ her and hires no waged employees. This includes persons engaged independently in a profession or trade.

3. Wage Employee

A person who works for a public or private employer and receives remuneration in wage, salary, commission, tips, piece rates or in kind ...etc. This item includes persons employed in governmental, non – governmental and private institutions along with those employed in a household enterprise in return for a specific remuneration.

4. Unpaid family member

A person who works without pay in an economic enterprise (farm, undertaking ... etc) operated by a related person in the same family.

5. Other

This item refers to any cases not categorized under any of the aforementioned categories, e.g. unpaid work in charitable societies, voluntary work and unpaid child labour.

Place of work:

It refers to the working place of the employed person and the last working place of the unemployed ever worked person. Place of work is classified as follows:

1. At home

It applies if the employee works inside his housing unit. However, it does not apply to cases in which a grocery with its own door (for instance) is close to the housing unit. In this case, the place of work is considered in the same governorate/district.

2. In the same governorate

It applies if the employee works in one of the localities belonging to the same governorate.

3. In other governorate

It applies if the employee works in one of the localities belonging to a different governorate.

4. In Israel

It applies if the employee works in the Palestinian Territory occupied by Israel in 1948.

5. In Settlements

It applies if the employee works in one of the Israeli settlements established in parts of the Palestinian Territory occupied in 1967.

6. Abroad

It applies if the employee works in another country outside the Palestinian Territory.

Marriage data (for persons aged 12 years and above):

Marital Status:

It refers to the marital status of the person aged 12 years and above in the reference date of the Census. The marriage laws, customs and traditions applicable in the country govern the marital status of the individual. The marital status is classified as follows:

1. Never married

It applies if the person aged 12 years and above has not been married (according to customs and traditions applicable in the country).

2. Legally married

It applies if the person aged 12 years and above has an official marriage document (issued by a competent court) but has not been actually married yet according to customs and traditions applicable in the country.

3. Married

It applies if the person aged 12 years and above is actually and officially married (according to customs and traditions applicable in the country) irrespective of his \ her past marital status as well as of whether the couple were together during the reference date or not.

4. Divorced

The person aged 12 years and above who previously married and legally divorced but was not married again.

5. Widowed

The married person aged 12 years whose marriage was split by the death of the spouse and was not married again.

Age at first marriage in completed years:

It refers to the age of the person in the date of the actual (from traditional viewpoint) first marriage for the ever – married persons. One should note that this item refers to the date of commencement of marriage for those who got married after the date of the enforcement of the marriage document. Thus, **age at first marriage** refers to the age of the person in the actual marriage date.

Duration of marriage in completed years:

It refers to the time span between the date of the actual (from traditional viewpoint) marriage and the date of the interview for women married once. It refers as well, to the time span between the date of the actual (from traditional viewpoint) marriage and the date of marriage split (by divorce or widowhood) for women married once or more than once.

Live birth:

It refers to any live birth who shouted, cried or showed any signs of live upon delivery, irrespective of whether he died after that or not.

Live birth still alive:

It refers to any live birth up to the date of the reference date, irrespective of whether he lives with the mother or not.

Ever born alive in 12 months preceding the census:

It refers to the number of live birth during the last 12 months. It covers the births between December 10th 1996 and December 9th 1997, irrespective of whether they are still alive or not.

Chapter Three

Final Results

Introduction

Upon the completion of the population enumeration on December 24th 1997, the enumerators and crew leaders carried out a comprehensive office revision and managed to manually derive the preliminary findings in the period between December 25th 1997 and December 28th 1997. They were announced on February 26th 1998. Starting January 1998, several activities were undertaken including editing, coding, data entry, and verification, coupled with consistency and coverage checks to ensure the quality of data and tabulation. The final results were released on November 30th 1998.

1. Final Results on Population

The final results of the overall population enumeration indicate that the number of the total population in Salfit District on December 9 – 10th 1997 amounted to 48,538 persons, 24,695 and 23,843 males and females respectively.

This figure includes the following:

1.1. Final Results on Actually Enumerated Persons

The final results of the population enumeration in Salfit District indicate that the number of persons actually enumerated in the reference date amounted to 46,688 persons, 23,761 and 22,927 of whom are males and females respectively. This number excluding the final results of the post enumeration study.

1.2 Estimates of Uncounted Population Based on the Post – Enumeration study

The post enumeration study indicated that the actual number of population might be higher than the number we provided by 1,850 persons (934 and 916 males and females, respectively).

2. The Final Results of the Households Enumeration

The final results of the population enumeration process indicate that the number of actually enumerated households amounted to 7,833 households, of which 7,832 were private households comprising 46,637 persons and 1 collective (institutional) households comprising 51 persons.

Thus, the estimated sex ratio for the actually enumerated persons amounted to 103.6 males per 100 females, we infer that the average household size in Salfit District equals 6.0 persons.

The final results indicate that 28.2% of the population lives in the urban areas compared to 71.8% of the population lives in the rural areas.