

2002

**1 :
2002 /**

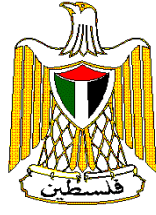

2002

**1 :
2002 /**

." 3 : "

.2002 - 1423 ©

.

:

.2002 - .2002

.

:

/

- 1647 . .

(970/972-2) 240 6343 :

<http://www.pcbs.org> :

(970/972-2) 240 6340 :

diwan@pcbs.pna.org :

1994

.1996

.2002

.1996

2000

2002

15	:	
15		1.1
15		2.1
16		3.1
17	:	
19	:	
21	:	
21		1.4
21		2.4
22		3.4
22		4.4
23		5.4
25	:	
25		1.5
25		2.5
25		3.5
27		
95		

29				:1
			2002	1996
32				:2
			2002	-
34				:3
			2002	-
36				:4
		2002	-	
45				:5
		2002	-	
51				:6
	2002	-		
59				:7
	-	/		
				2002
68				:8
	2002	-	/	
76				:9
		2002	-	/
82				:10
		2002	-	/
91	/			:11
			2002	-

95				:1
	2002	1999		
96				:2
			2002	1999
97				:3
		2002	-	
98				:4
	2002	-		
99				:5
		2002	-	
100				:6
			2002	-

1996

2002/3/31-1/1

:

: .1

975 2002

:

545 •

216 •

+ 53 •

140 •

21 •

: .2

: 349.5 ()

63.1 241.2 304.3 •

2.9 42.3 45.2 •

: .3

. 3518 42

: .4

249.4 1674

:

. 210.7 1395 •

. 38.7 279 •

2001 2000

2000 %49.3 2002
2001 %21.5 2002

. 2000 %35.3 2001

: **1.1**

:

:

:

: **2.1**

:

.()
.()
.()
.()

-
-
-
-
-
-

: 3.1

:

: •

: •

: •

: •

: •

: •

: •

.() :

:

:

.1967

: .1

2002

:2001 2000

2001	2000				
		2002	2001	2000	
19.7	47.8	545	679	1044	.
24.2	49.0	216	285	424	.
25.3	32.9	53	71	79	+
20.4	58.8	140	176	340	.
32.2	40.0	21	31	35	.
21.5	49.3	975	1242	1922	

%49.3 2000

2002

•

2001

2001

%21.5

%35.3 2000

.1996

2002

•

: .2

2000

2002

:2001

2001	2000	()			
		2002	2001	2000	
36.7	44.8	304.3	480.5	551.7	:
26.2	41.6	241.2	326.8	413.2	
58.9	54.4	63.1	153.7	138.5	
35.6	58.9	45.2	70.2	110.1	:
23.2	58.4	42.3	55.1	101.8	
80.7	65.0	2.9	15.1	8.3	

: .3

2002

:2001 2000

2001	2000	2002	2001	2000	
17.6	34.4	42	51	64	
18.5	67.9	3518	4321	10991	()

:

.4

2002

:2001 2000

2001	2000	2002	2001	2000	
20.9	42.1	1395	1763	2411	
25.5	41.8	210.7	283.1	362.3	()
10.3	55.5	279	311	627	
15.8	57.1	38.7	46	90.3	()

1.4

-
-
-
-
-
-
-

2.4

(453)

(472)

19

()

.1996

: 3.4
: 1.3.4

: 2.3.4

: 3.3.4

: 4.3.4

: 5.3.4

: 4.4

: 1.4.4

: 2.4.4

: 5.4

: 1.5.4

: 2.5.4

: 3.5.4

: 4.5.4

: 1.5

: 2.5

.1

(..)

.2

2000

: 3.5

•

(

) 1967

•

(-)

جدول 1: تطور رخص الأبنية الصادرة في باقي الضفة الغربية وقطاع غزة للفترة من الربع الأول 1996 الى الربع الأول 2002*

**Table 1: Development of Building Licenses Issued in Remaining West Bank and Gaza Strip
From First Quarter 1996 to First Quarter 2002***

Period	الوحدات السكنية المرخصة				المساحات المرخصة (الف م ²)			عدد الرخص الصادرة					الفترة	
	Licensed Dwellings				Licensed Area (1000 m ²)			Number of Licenses						
	وحدات قائمة		وحدات جديدة		مساحات قائمة	مساحات جديدة	المجموع	إضافات قائمة	أبنية قائمة	إضافات جديدة + أجزاء قائمة	إضافات جديدة لمباني مرخصة	أبنية جديدة		المجموع
	مساحة	عدد	مساحة	عدد										
(الف م ²)	No.	(الف م ²)	No.	(1000 m ²)	No.	(1000 m ²)	No.							
1996														1996
Quarter I	33.3	258	277.3	2154	48.8	391.1	439.9	39	116	26	429	852	1462	الربع الأول
Quarter II	74.3	532	356.7	3038	100.6	493.6	594.2	33	248	11	467	863	1622	الربع الثاني
Quarter III	34.5	251	513.4	4299	44.9	691.2	736.1	16	116	24	584	1452	2192	الربع الثالث
Quarter IV	85.7	638	493.5	3648	108.1	714.2	822.3	36	329	14	582	1373	2334	الربع الرابع
Total	227.8	1679	1640.9	13139	302.4	2290.1	2592.5	124	809	75	2062	4540	7610	المجموع
1997														1997
Quarter I	78.8	541	445.3	3374	114.0	600.7	714.7	50	231	26	491	1139	1937	الربع الأول
Quarter II	89.9	645	436.6	3273	111.3	624.6	735.9	40	254	43	527	1172	2036	الربع الثاني
Quarter III	123.9	894	460.5	3402	150.9	592.4	743.3	111	358	50	453	1280	2252	الربع الثالث
Quarter IV	99.2	679	426.1	3181	123.9	574.2	698.1	62	312	68	523	1198	2163	الربع الرابع
Total	391.8	2759	1768.5	13230	500.1	2391.9	2892.0	263	1155	187	1994	4789	8388	المجموع

* Excluding boundary walls licenses

* لا تشمل رخص الأسوار

جدول 1 (تابع): تطور رخص الأبنية الصادرة في باقي الضفة الغربية وقطاع غزة للفترة من الربع الأول 1996 الى الربع الأول 2002*

Table 1 (Cont.): Development of Building Licenses Issued in Remaining West Bank and Gaza Strip From First Quarter 1996 to First Quarter 2002*

Period	الوحدات السكنية المرخصة				المساحات المرخصة (الف م ²)			عدد الرخص الصادرة						الفترة
	Licensed Dwellings				Licensed Area (1000 m ²)			Number of Licenses						
	وحدات قائمة		وحدات جديدة		مساحات قائمة	مساحات جديدة	المجموع	إضافات قائمة	أبنية قائمة	إضافات جديدة + جديدة	إضافات جديدة لمباني مرخصة	أبنية جديدة	المجموع	
	مساحة	عدد	مساحة	عدد										
(الف م ²)	No.	(الف م ²)	No.											
	Area (1000 m ²)	No.	Area (1000 m ²)	No.										
1998														1998
Quarter I	102.7	669	422.7	3055	120.5	569.3	689.8	55	265	39	460	1055	1874	الربع الأول
Quarter II	97.5	693	387.3	2841	121.6	535.2	656.8	47	264	65	468	1246	2090	الربع الثاني
Quarter III	101.0	732	524.5	3735	121.3	743.6	864.9	46	297	71	715	1488	2617	الربع الثالث
Quarter IV	85.9	641	452.2	3195	105.7	657.6	763.3	30	318	90	609	1328	2375	الربع الرابع
Total	387.1	2735	1786.7	12826	469.1	2505.7	2974.8	178	1144	265	2252	5117	8956	المجموع
1999														1999
Quarter I	112.0	730	398.0	2664	135.7	554.0	689.7	38	349	87	446	1105	2025	الربع الأول
Quarter II	115.7	872	579.0	4069	147.9	778.2	926.1	10	365	126	597	1593	2691	الربع الثاني
Quarter III	108.5	1123	607.5	3993	145.0	827.5	972.4	43	357	139	478	1771	2788	الربع الثالث
Quarter IV	102.8	950	466.1	3861	125.8	700.4	826.2	24	399	123	534	1334	2414	الربع الرابع
Total	439.0	3675	2050.6	14587	554.4	2860.1	3414.4	115	1470	475	2055	5803	9918	المجموع

* Excluding boundary walls licenses

* لا تشمل رخص الأسوار

جدول 1 (تابع): تطور رخص الأبنية الصادرة في باقي الضفة الغربية وقطاع غزة للفترة من الربع الأول 1996 الى الربع الأول 2002*

**Table 1 (Cont.): Development of Building Licenses Issued in Remaining West Bank and Gaza Strip
From First Quarter 1996 to First Quarter 2002***

Period	الوحدات السكنية المرخصة				المساحات المرخصة (الف م ²)			عدد الرخص الصادرة					الفترة	
	Licensed Dwellings				Licensed Area (1000 m ²)			Number of Licenses						
	وحدات قائمة		وحدات جديدة		مساحات قائمة	مساحات جديدة	المجموع	إضافات قائمة	أبنية قائمة	إضافات جديدة +	إضافات جديدة لمباني مرخصة	أبنية جديدة		المجموع
	مساحة	عدد	مساحة	عدد										
Area (1000 m ²)	No.	Area (1000 m ²)	No.											
2000														2000
Quarter I	90.3	627	362.3	2411	110.1	551.7	661.8	35	340	79	424	1044	1922	الربع الأول
Quarter II	102.8	702	425.1	2904	138.3	602.3	740.6	57	346	140	520	1312	2375	الربع الثاني
Quarter III	135.3	1009	536.2	3565	163.4	806.0	969.4	57	415	163	590	1523	2748	الربع الثالث
Quarter IV	54.9	392	322.5	1828	70.6	497.6	568.2	36	217	66	318	619	1256	الربع الرابع
Total	383.3	2730	1646.1	10708	482.4	2457.6	2940.0	185	1318	448	1852	4498	8301	المجموع
2001														2001
Quarter I	46.0	311	283.1	1763	70.2	480.5	550.7	31	176	71	285	679	1242	الربع الأول
Quarter II	110.6	874	303.1	2466	132.8	442.7	575.5	41	222	88	371	829	1551	الربع الثاني
Quarter III	56.1	373	249.6	1543	79.0	381.9	460.9	28	225	62	291	698	1304	الربع الثالث
Quarter IV	43.3	289	206.2	1265	59.0	328.8	387.8	24	151	52	234	575	1036	الربع الرابع
Total	256.0	1847	1041.9	7037	341.0	1633.9	1974.8	124	774	273	1181	2781	5133	المجموع
2002														2002
Quarter I	38.7	279	210.7	1395	45.2	304.3	349.5	21	140	53	216	545	975	الربع الأول

* Excluding boundary walls licenses

* لا تشمل رخص الأسوار

جدول 2: رخص الأبنية الصادرة في باقي الضفة الغربية وقطاع غزة حسب ملكية البناء واستخدام المبنى - الربع الأول 2002

**Table 2: Building Licenses Issued in Remaining West Bank and Gaza Strip
by Building Ownership and Utilization - First Quarter 2002**

Building Ownership	الوحدات السكنية المرخصة				المساحات المرخصة (الف م ²)*			عدد الرخص الصادرة						ملكية البناء
	Licensed Dwellings				Licensed Area (1000 m ²)*			Number of Licenses						
	وحدات قائمة		وحدات جديدة		مساحات قائمة	مساحات جديدة	المجموع	إضافات قائمة	أبنية قائمة	إضافات جديدة + أجزاء قائمة	إضافات جديدة لمباني مرخصة	أبنية جديدة	المجموع	
	مساحة (الف م ²)	عدد	مساحة (الف م ²)	عدد	Existing Areas	New Areas	Total	Existing Extensions	Existing Buildings	Additions + Existing Parts	Additions to Licensed Buildings	New Buildings	Total	
Total														المجموع
Residential Buildings	38.4	276	210.0	1389	42.3	241.2	283.5	19	131	50	205	475	880	مبنى سكني
Non-Res. Buildings	0.3	3	0.7	6	2.9	63.1	66.0	2	9	3	11	70	95	مبنى غير سكني
Boundary walls	0.0	0	0.0	0	0.2	3.3	3.5	0	2	0	7	33	42	أسوار
Private														خاص
Residential Buildings	38.4	276	207.6	1377	42.3	238.6	280.9	19	131	50	205	474	879	مبنى سكني
Non-Res. Buildings	0.3	3	0.7	6	2.3	50.3	52.6	2	8	3	8	55	76	مبنى غير سكني
Boundary walls	0.0	0	0.0	0	0.2	3.3	3.5	0	2	0	7	33	42	أسوار
Governmental														حكومي
Residential Buildings	0.0	0	0.0	0	0.0	0.0	0.0	0	0	0	0	0	0	مبنى سكني
Non-Res. Buildings	0.0	0	0.0	0	0.6	7.5	8.1	0	1	0	2	11	14	مبنى غير سكني
Boundary walls	0.0	0	0.0	0	0.0	0.0	0.0	0	0	0	0	0	0	أسوار
Cooperative														تعاوني
Residential Buildings	0.0	0	0.0	0	0.0	0.0	0.0	0	0	0	0	0	0	مبنى سكني
Non-Res. Buildings	0.0	0	0.0	0	0.0	0.8	0.8	0	0	0	0	2	2	مبنى غير سكني
Boundary walls	0.0	0	0.0	0	0.0	0.0	0.0	0	0	0	0	0	0	أسوار

*For boundary walls it refers to length in (1000 m.r)

*بالنسبة للأسوار تمثل الطول بالآلاف متر طولي

جدول 2 (تابع): رخص الأبنية الصادرة في باقي الضفة الغربية وقطاع غزة حسب ملكية البناء واستخدام المبنى - الربع الأول 2002

**Table 2: Building Licenses Issued in Remaining West Bank and Gaza Strip
by Building Ownership and Utilization - First Quarter 2002**

Building Ownership	الوحدات السكنية المرخصة				المساحات المرخصة (الف م ²)*			عدد الرخص الصادرة						ملكية البناء
	Licensed Dwellings				Licensed Area (1000 m ²)*			Number of Licenses						
	وحدات قائمة		وحدات جديدة		مساحات قائمة	مساحات جديدة	المجموع	إضافات قائمة	أبنية قائمة	إضافات جديدة + أجزاء قائمة	إضافات جديدة لمباني مرخصة	أبنية جديدة	المجموع	
مساحة (الف م ²)	عدد	مساحة (الف م ²)	عدد	Existing Areas	New Areas	Total	Existing Extensions	Existing Buildings	Additions + Existing Parts	Additions to Licensed Buildings	New Buildings	Total		
Other														أخرى
Residential Buildings	0.0	0	2.4	12	0.0	2.6	2.6	0	0	0	0	1	1	مبنى سكني
Non-Res. Buildings	0.0	0	0.0	0	0.0	4.6	4.6	0	0	0	1	2	3	مبنى غير سكني
Boundary walls	0.0	0	0.0	0	0.0	0.0	0.0	0	0	0	0	0	0	أسوار

*For boundary walls it refers to length in (1000 m.r)

*بالنسبة للأسوار تمثل الطول بالآلاف متر طولي

جدول 3: رخص الأبنية الصادرة في باقي الضفة الغربية وقطاع غزة حسب الجهة المانحة واستخدام المبنى - الربع الأول 2002

**Table 3: Building Licenses Issued in Remaining West Bank and Gaza Strip
by Issuing Authority and Utilization - First Quarter 2002**

Issuing Authority	الوحدات السكنية المرخصة Licensed Dwellings				المساحات المرخصة (الف م ²)* Licensed Area (1000 m ²)*			عدد الرخص الصادرة Number of Licenses					الجهة المانحة للرخصة	
	وحدات قائمة Existing Dwellings		وحدات جديدة New Dwellings		مساحات قائمة Existing Areas	مساحات جديدة New Areas	المجموع Total	إضافات قائمة Existing Extensions	أبنية قائمة Existing Buildings	إضافات جديدة + أجزاء قائمة Additions + Existing Parts	إضافات جديدة لمباني مرخصة Additions to Licensed Buildings	أبنية جديدة New Buildings		المجموع Total
	مساحة (الف م ²) Area (1000 m ²)	عدد No.	مساحة (الف م ²) Area (1000 m ²)	عدد No.										
All Authorities														كافة الجهات
Residential Buildings	38.4	276	210.0	1389	42.3	241.2	283.5	19	131	50	205	475	880	مبنى سكني
Non-Res. Buildings	0.3	3	0.7	6	2.9	63.1	66.0	2	9	3	11	70	95	مبنى غير سكني
Boundary walls	0.0	0	0.0	0	0.2	3.3	3.5	0	2	0	7	33	42	أسوار البلديات
Municipalities														
Residential Buildings	29.2	214	185.9	1221	32.2	214.9	247.1	19	101	46	200	399	765	مبنى سكني
Non-Res. Buildings	0.1	1	0.7	5	1.7	56.8	58.5	2	7	2	10	56	77	مبنى غير سكني
Boundary walls	0.0	0	0.0	0	0.2	3.3	3.5	0	2	0	7	33	42	أسوار
Rural Councils **														المجالس القروية **
Residential Buildings	0.0	0	0.2	1	0.0	0.2	0.2	0	0	0	0	1	1	مبنى سكني
Non-Res. Buildings	0.0	0	0.0	0	0.0	0.0	0.0	0	0	0	0	0	0	مبنى غير سكني
Boundary walls	0.0	0	0.0	0	0.0	0.0	0.0	0	0	0	0	0	0	أسوار
Construction Authorities														التنظيم
Residential Buildings	9.2	62	23.9	167	10.1	26.1	36.2	0	30	4	5	75	114	مبنى سكني
Non-Res. Buildings	0.2	2	0.1	1	1.2	6.3	7.5	0	2	1	1	14	18	مبنى غير سكني
Boundary walls	0.0	0	0.0	0	0.0	0.0	0.0	0	0	0	0	0	0	أسوار

* For Boundary Walls it refers to length in (1000 m.r)

* بالنسبة للأسوار تمثل الطول بالآلاف متر طولي

** Includes Ministry of Local Governments in Gaza Strip which issues licenses in the green zones

** تشمل أيضا وزارة الحكم المحلي التي تصدر الرخص في قطاع غزة في المناطق الإقليمية بشكل مباشر

جدول 3 (تابع): رخص الأبنية الصادرة في باقي الضفة الغربية وقطاع غزة حسب الجهة المانحة واستخدام المبنى - الربع الأول 2002

**Table 3: Building Licenses Issued in Remaining West Bank and Gaza Strip
by Issuing Authority and Utilization - First Quarter 2002**

Issuing Authority	الوحدات السكنية المرخصة Licensed Dwellings				المساحات المرخصة (الف م ²)* Licensed Area (1000 m ²)*			عدد الرخص الصادرة Number of Licenses					الجهة المانحة للرخصة	
	وحدات قائمة Existing Dwellings		وحدات جديدة New Dwellings		مساحات قائمة Existing Areas	مساحات جديدة New Areas	المجموع Total	إضافات قائمة Existing Extensions	أبنية قائمة Existing Buildings	إضافات جديدة لمباني مرخصة Additions to Licensed Buildings	إضافات جديدة لمباني مرخصة Additions to Licensed Buildings	أبنية جديدة New Buildings		المجموع Total
	مساحة (الف م ²) Area (1000 m ²)	عدد No.	مساحة (الف م ²) Area (1000 m ²)	عدد No.						إجزاء قائمة + Additions + Existing Parts				
UNRWA														وكالة الغوث
Residential Buildings	-	-	-	-	-	-	-	-	-	-	-	-	-	مبنى سكني
Non-Res. Buildings	-	-	-	-	-	-	-	-	-	-	-	-	-	مبنى غير سكني
Boundary walls	-	-	-	-	-	-	-	-	-	-	-	-	-	أسوار أخرى**
Other**														
Residential Buildings	0.0	0	0.0	0	0.0	0.0	0.0	0	0	0	0	0	0	مبنى سكني
Non-Res. Buildings	0.0	0	0.0	0	0.0	0.0	0.0	0	0	0	0	0	0	مبنى غير سكني
Boundary walls	0.0	0	0.0	0	0.0	0.0	0.0	0	0	0	0	0	0	أسوار

* For Boundary Walls it refers to length in (1000 m.r)

* بالنسبة للأسوار تمثل الطول بالآلاف متر طولي

** Includes Ministry of Local Governments in Gaza Strip which issues licenses in the green zones

** تشمل أيضا وزارة الحكم المحلي التي تصدر الرخص في قطاع غزة في المناطق الإقليمية بشكل مباشر

جدول 4: رخص الأبنية الصادرة في باقي الضفة الغربية وقطاع غزة للأبنية الجديدة حسب فئة المساحة المرخصة والمحافظه - الربع الأول 2002

**Table 4: Building Licenses Issued in Remaining West Bank and Gaza Strip for New Buildings
by Categories of Licensed Area and Governorate -First Quarter 2002**

Governorate/District	Non-Res. Buildings	أبنية غير سكنية	Residential Buildings			أبنية سكنية	المحافظة/المنطقة
	متوسط عدد الطوابق	عدد الرخص	متوسط عدد الطوابق	متوسط عدد الوحدات السكنية	مجموع عدد الوحدات السكنية	عدد الرخص	
	Average No.of Storeys	No. of Licenses	Average No.of Storeys	Average No.of Dwellings	Total No.of Dwellings	No. Of Licenses	
All Governorates							كافة المحافظات
Less than 60 m ²	1.0	2	1.0	0.6	5	8	أقل من 60 م ²
60-119 m ²	1.3	3	1.1	1.0	61	60	60-119 م ²
120-199 m ²	1.3	12	1.2	1.1	161	150	120-199 م ²
200-499 m ²	1.3	20	1.9	1.9	337	177	200-499 م ²
500-1999 m ²	2.1	27	3.0	4.2	276	66	500-1999 م ²
2000 m ² and more	4.3	6	4.8	12.5	250	14	2000 م ² فأكثر
Jenin							جنين
Less than 60 m ²	0.0	0	1.0	0.0	0	1	أقل من 60 م ²
60-119 m ²	0.0	0	1.0	1.0	5	5	60-119 م ²
120-199 m ²	1.0	1	1.1	1.1	16	15	120-199 م ²
200-499 m ²	1.0	2	1.9	1.9	23	12	200-499 م ²
500-1999 m ²	1.0	1	3.0	3.7	11	3	500-1999 م ²
2000 m ² and more	0.0	0	0.0	0.0	0	0	2000 م ² فأكثر

جدول 4 (تابع): رخص الأبنية الصادرة في باقي الضفة الغربية وقطاع غزة للأبنية الجديدة حسب فئة المساحة المرخصة والمحافظه - الربع الأول 2002

**Table 4 (Cont.): Building Licenses Issued in Remaining West Bank and Gaza Strip for New Buildings
by Categories of Licensed Area and Governorate - First Quarter 2002**

Governorate/District	Non-Res. Buildings		Residential Buildings				المحافظة/المنطقة
	متوسط عدد الطوابق	أبنية غير سكنية عدد الرخص	متوسط عدد الطوابق	متوسط عدد الوحدات السكنية	مجموع عدد الوحدات السكنية	أبنية سكنية عدد الرخص	
	Average No.of Storeys	No. of Licenses	Average No.of Storeys	Average No.of Dwellings	Total No.of Dwellings	No. Of Licenses	
Tubas							طوباس
Less than 60 m ²	0.0	0	0.0	0.0	0	0	أقل من 60 م ²
60-119 m ²	0.0	0	1.0	1.0	4	4	60-119 م ²
120-199 m ²	2.0	1	1.0	1.0	10	10	120-199 م ²
200-499 m ²	0.0	0	1.7	1.3	4	3	200-499 م ²
500-1999 m ²	4.0	1	2.0	4.0	8	2	500-1999 م ²
2000 m ² and more	0.0	0	0.0	0.0	0	0	2000 م ² فأكثر
Tulkarm							طولكرم
Less than 60 m ²	0.0	0	0.0	0.0	0	0	أقل من 60 م ²
60-119 m ²	0.0	0	1.1	1.0	11	11	60-119 م ²
120-199 m ²	2.0	1	1.5	1.1	21	20	120-199 م ²
200-499 m ²	1.0	2	1.9	1.9	54	29	200-499 م ²
500-1999 m ²	2.7	3	2.5	1.5	3	2	500-1999 م ²
2000 m ² and more	0.0	0	0.0	0.0	0	0	2000 م ² فأكثر

جدول 4 (تابع): رخص الأبنية الصادرة في باقي الضفة الغربية وقطاع غزة للأبنية الجديدة حسب فئة المساحة المرخصة والمحافظه - الربع الأول 2002

**Table 4 (Cont.): Building Licenses Issued in Remaining West Bank and Gaza Strip for New Buildings
by Categories of Licensed Area and Governorate - First Quarter 2002**

Governorate/District	Non-Res. Buildings		Residential Buildings				المحافظة/المنطقة
	متوسط عدد الطوابق	أبنية غير سكنية	متوسط عدد الطوابق	متوسط عدد الوحدات السكنية	مجموع عدد الوحدات السكنية	أبنية سكنية	
	Average No.of Storeys	عدد الرخص	Average No.of Storeys	Average No.of Dwellings	Total No.of Dwellings	عدد الرخص	
Nablus							نابلس
Less than 60 m ²	0.0	0	0.0	0.0	0	0	أقل من 60 م ²
60-119 m ²	1.0	1	1.2	1.0	6	6	60-119 م ²
120-199 m ²	1.2	5	1.2	1.0	16	16	120-199 م ²
200-499 m ²	1.2	5	1.8	1.7	45	26	200-499 م ²
500-1999 m ²	1.7	7	3.3	3.6	47	13	500-1999 م ²
2000 m ² and more	1.7	3	10.5	20.5	41	2	2000 م ² فأكثر
Qalqilya							قلقيلية
Less than 60 m ²	1.0	1	0.0	0.0	0	0	أقل من 60 م ²
60-119 m ²	0.0	0	1.0	1.0	2	2	60-119 م ²
120-199 m ²	1.0	1	1.3	1.1	9	8	120-199 م ²
200-499 m ²	0.0	0	2.2	2.5	15	6	200-499 م ²
500-1999 m ²	0.0	0	5.0	9.0	9	1	500-1999 م ²
2000 m ² and more	0.0	0	0.0	0.0	0	0	2000 م ² فأكثر

جدول 4 (تابع): رخص الأبنية الصادرة في باقي الضفة الغربية وقطاع غزة للأبنية الجديدة حسب فئة المساحة المرخصة والمحافظه - الربع الأول 2002

Table 4 (Cont.): Building Licenses Issued in Remaining West Bank and Gaza Strip for New Buildings
by Categories of Licensed Area and Governorate - First Quarter 2002

Governorate/District	Non-Res. Buildings		Residential Buildings				المحافظة/المنطقة
	متوسط عدد الطوابق	عدد الرخص	متوسط عدد الطوابق	متوسط عدد الوحدات السكنية	مجموع عدد الوحدات السكنية	عدد الرخص	
	Average No.of Storeys	No. of Licenses	Average No.of Storeys	Average No.of Dwellings	Total No.of Dwellings	No. Of Licenses	
Salfit							سلفيت
Less than 60 m ²	0.0	0	0.0	0.0	0	0	أقل من 60 م ²
60-119 m ²	2.0	1	0.0	0.0	0	0	60-119 م ²
120-199 m ²	0.0	0	2.0	1.0	1	1	120-199 م ²
200-499 m ²	0.0	0	2.0	1.0	2	2	200-499 م ²
500-1999 m ²	0.0	0	2.0	6.0	6	1	500-1999 م ²
2000 m ² and more	0.0	0	0.0	0.0	0	0	2000 م ² فأكثر
Ramallah and Al-Bireh							رام الله والبيرة
Less than 60 m ²	0.0	0	0.0	0.0	0	0	أقل من 60 م ²
60-119 m ²	0.0	0	1.0	1.0	10	10	60-119 م ²
120-199 m ²	0.0	0	1.3	1.2	22	18	120-199 م ²
200-499 m ²	1.5	2	1.9	1.8	27	15	200-499 م ²
500-1999 m ²	1.7	3	3.3	4.2	50	12	500-1999 م ²
2000 m ² and more	6.5	2	3.4	9.4	113	6	2000 م ² فأكثر

جدول 4 (تابع): رخص الأبنية الصادرة في باقي الضفة الغربية وقطاع غزة للأبنية الجديدة حسب فئة المساحة المرخصة والمحافظه - الربع الأول 2002

Table 4 (Cont.): Building Licenses Issued in Remaining West Bank and Gaza Strip for New Buildings
by Categories of Licensed Area and Governorate - First Quarter 2002

Governorate/District	Non-Res. Buildings		Residential Buildings				المحافظة/المنطقة
	متوسط عدد الطوابق	عدد الرخص	متوسط عدد الطوابق	متوسط عدد الوحدات السكنية	مجموع عدد الوحدات السكنية	عدد الرخص	
	Average No.of Storeys	No. of Licenses	Average No.of Storeys	Average No.of Dwellings	Total No.of Dwellings	No. Of Licenses	
Jericho							أريحا
Less than 60 m ²	0.0	0	1.0	0.0	0	1	أقل من 60 م ²
60-119 m ²	0.0	0	1.0	1.0	1	1	60-119 م ²
120-199 m ²	1.0	1	1.3	1.5	6	4	120-199 م ²
200-499 m ²	0.0	0	2.0	2.2	11	5	200-499 م ²
500-1999 m ²	0.0	0	0.0	0.0	0	0	500-1999 م ²
2000 m ² and more	0.0	0	0.0	0.0	0	0	2000 م ² فأكثر
Jerusalem							القدس
Less than 60 m ²	0.0	0	0.0	0.0	0	0	أقل من 60 م ²
60-119 m ²	0.0	0	1.0	1.0	1	1	60-119 م ²
120-199 m ²	1.0	1	0.0	0.0	0	0	120-199 م ²
200-499 m ²	1.0	1	1.3	1.8	7	4	200-499 م ²
500-1999 m ²	1.0	1	3.0	5.0	25	5	500-1999 م ²
2000 m ² and more	0.0	0	7.0	21.0	42	2	2000 م ² فأكثر

جدول 4 (تابع): رخص الأبنية الصادرة في باقي الضفة الغربية وقطاع غزة للأبنية الجديدة حسب فئة المساحة المرخصة والمحافظه - الربع الأول 2002

Table 4 (Cont.): Building Licenses Issued in Remaining West Bank and Gaza Strip for New Buildings
by Categories of Licensed Area and Governorate - First Quarter 2002

Governorate/District	Non-Res. Buildings		Residential Buildings				المحافظة/المنطقة
	متوسط عدد الطوابق	أبنية غير سكنية عدد الرخص	متوسط عدد الطوابق	متوسط عدد الوحدات السكنية	مجموع عدد الوحدات السكنية	أبنية سكنية عدد الرخص	
	Average No. of Storeys	No. of Licenses	Average No. of Storeys	Average No. of Dwellings	Total No. of Dwellings	No. Of Licenses	
Bethlehem							بيت لحم
Less than 60 m ²	0.0	0	0.0	0.0	0	0	أقل من 60 م ²
60-119 m ²	1.0	1	1.0	1.0	1	1	60-119 م ²
120-199 m ²	0.0	0	1.0	1.0	6	6	120-199 م ²
200-499 m ²	1.0	1	2.4	1.5	12	8	200-499 م ²
500-1999 m ²	0.0	0	2.3	2.3	7	3	500-1999 م ²
2000 m ² and more	0.0	0	5.0	9.0	9	1	2000 م ² فأكثر
Hebron							الخليل
Less than 60 m ²	1.0	1	1.0	1.0	3	3	أقل من 60 م ²
60-119 m ²	0.0	0	1.1	1.0	12	12	60-119 م ²
120-199 m ²	2.0	1	1.1	1.1	33	31	120-199 م ²
200-499 m ²	1.7	6	1.7	1.8	53	30	200-499 م ²
500-1999 m ²	2.6	9	3.1	4.2	55	13	500-1999 م ²
2000 m ² and more	8.0	1	4.5	12.5	25	2	2000 م ² فأكثر

جدول 4 (تابع): رخص الأبنية الصادرة في باقي الضفة الغربية وقطاع غزة للأبنية الجديدة حسب فئة المساحة المرخصة والمحافظه - الربع الأول 2002

**Table 4 (Cont.): Building Licenses Issued in Remaining West Bank and Gaza Strip for New Buildings
by Categories of Licensed Area and Governorate - First Quarter 2002**

Governorate/District	Non-Res. Buildings		Residential Buildings				المحافظة/المنطقة
	متوسط عدد الطوابق	أبنية غير سكنية عدد الرخص	متوسط عدد الطوابق	متوسط عدد الوحدات السكنية	مجموع عدد الوحدات السكنية	أبنية سكنية عدد الرخص	
	Average No.of Storeys	No. of Licenses	Average No.of Storeys	Average No.of Dwellings	Total No.of Dwellings	No. Of Licenses	
North Gaza							شمال غزة
Less than 60 m ²	0.0	0	0.0	0.0	0	0	أقل من 60 م ²
60-119 m ²	0.0	0	1.0	1.0	2	2	60-119 م ²
120-199 m ²	0.0	0	1.0	1.0	7	7	120-199 م ²
200-499 m ²	1.0	1	1.8	2.7	43	16	200-499 م ²
500-1999 m ²	0.0	0	2.0	3.0	3	1	500-1999 م ²
2000 m ² and more	0.0	0	0.0	0.0	0	0	2000 م ² فأكثر
Gaza							غزة
Less than 60 m ²	0.0	0	0.0	0.0	0	0	أقل من 60 م ²
60-119 m ²	0.0	0	2.0	2.0	2	1	60-119 م ²
120-199 m ²	0.0	0	1.0	1.0	2	2	120-199 م ²
200-499 m ²	0.0	0	1.8	2.0	22	11	200-499 م ²
500-1999 m ²	0.0	0	2.4	4.8	38	8	500-1999 م ²
2000 m ² and more	0.0	0	5.0	20.0	20	1	2000 م ² فأكثر

جدول 4 (تابع): رخص الأبنية الصادرة في باقي الضفة الغربية وقطاع غزة للأبنية الجديدة حسب فئة المساحة المرخصة والمحافظه - الربع الأول 2002

**Table 4 (Cont.): Building Licenses Issued in Remaining West Bank and Gaza Strip for New Buildings
by Categories of Licensed Area and Governorate - First Quarter 2002**

Governorate/District	Non-Res. Buildings		Residential Buildings				المحافظة/المنطقة
	متوسط عدد الطوابق	أبنية غير سكنية عدد الرخص	متوسط عدد الطوابق	متوسط عدد الوحدات السكنية	مجموع عدد الوحدات السكنية	أبنية سكنية عدد الرخص	
	Average No.of Storeys	No. of Licenses	Average No.of Storeys	Average No.of Dwellings	Total No.of Dwellings	No. Of Licenses	
Deir Al-Balah							دير البلح
Less than 60 m ²	0.0	0	1.0	0.0	0	1	أقل من 60 م ²
60-119 m ²	0.0	0	1.0	1.0	1	1	60-119 م ²
120-199 m ²	0.0	0	1.0	1.0	1	1	120-199 م ²
200-499 m ²	0.0	0	0.0	0.0	0	0	200-499 م ²
500-1999 m ²	2.0	1	5.0	10.0	10	1	500-1999 م ²
2000 m ² and more	0.0	0	0.0	0.0	0	0	2000 م ² فأكثر
Khan Yunis							خانيونس
Less than 60 m ²	0.0	0	0.0	0.0	0	0	أقل من 60 م ²
60-119 m ²	0.0	0	0.0	0.0	0	0	60-119 م ²
120-199 m ²	0.0	0	0.0	0.0	0	0	120-199 م ²
200-499 m ²	0.0	0	2.0	2.0	4	2	200-499 م ²
500-1999 m ²	0.0	0	0.0	0.0	0	0	500-1999 م ²
2000 m ² and more	0.0	0	0.0	0.0	0	0	2000 م ² فأكثر

جدول 4 (تابع): رخص الأبنية الصادرة في باقي الضفة الغربية وقطاع غزة للأبنية الجديدة حسب فئة المساحة المرخصة والمحافظه - الربع الأول 2002

**Table 4 (Cont.): Building Licenses Issued in Remaining West Bank and Gaza Strip for New Buildings
by Categories of Licensed Area and Governorate - First Quarter 2002**

Governorate/District	Non-Res. Buildings		Residential Buildings		أبنية سكنية		المحافظة/المنطقة
	متوسط عدد الطوابق	عدد الرخص	متوسط عدد الطوابق	متوسط عدد الوحدات السكنية	مجموع عدد الوحدات السكنية	عدد الرخص	
	Average No.of Storeys	No. of Licenses	Average No.of Storeys	Average No.of Dwellings	Total No.of Dwellings	No. Of Licenses	
Rafah							رفح
Less than 60 m ²	0.0	0	1.0	1.0	2	2	أقل من 60 م ²
60-119 m ²	0.0	0	1.0	1.0	3	3	60-119 م ²
120-199 m ²	0.0	0	1.0	1.0	11	11	120-199 م ²
200-499 m ²	0.0	0	1.6	1.9	15	8	200-499 م ²
500-1999 m ²	2.0	1	2.0	4.0	4	1	500-1999 م ²
2000 m ² and more	0.0	0	0.0	0.0	0	0	2000 م ² فأكثر

جدول 5 : رخص الأبنية الصادرة في باقي الضفة الغربية وقطاع غزة للأبنية الجديدة حسب مادة البناء للجدران الخارجية والمحافظه - الربع الأول 2002

Table 5: Building Licenses Issued in Remaining West Bank and Gaza Strip for New Buildings by Construction Material of External Walls and Governorate - First Quarter 2002

Governorate/District	Non-Res. Buildings			Residential Buildings			أبنية سكنية		المحافظة/المنطقة
	متوسط عدد الطوابق Average No. of Storeys	المساحة المرخصة (الف م2) Licensed Area (1000m2)	عدد الرخص No. of Licenses	متوسط عدد الطوابق Average No. of Storeys	متوسط عدد الوحدات السكنية Average No. of Dwellings	مجموع عدد الوحدات السكنية Total No. of Dwellings	المساحة المرخصة (الف م2) Licensed Area (1000m2)	عدد الرخص No. of Licenses	
All Governorates									كافة المحافظات
Stone	2.0	47.7	53	2.1	2.8	683	127.3	241	حجر
Cement Block	1.5	7.3	13	1.5	1.8	367	54.1	201	طوب اسمنتي
Concrete	1.0	1.5	2	1.2	1.2	40	5.7	33	خرسانة
Other	1.0	1.5	2	0.0	0.0	0	0.0	0	أخرى
Jenin									جنين
Stone	1.0	0.4	2	1.8	1.9	39	6.9	21	حجر
Cement Block	1.0	0.2	1	1.1	1.1	16	2.2	14	طوب اسمنتي
Concrete	0.0	0.0	0	1.0	0.0	0	0.0	1	خرسانة
Other	1.0	1.3	1	0.0	0.0	0	0.0	0	أخرى
Tubas									طوباس
Stone	3.0	2.1	2	1.3	1.3	5	0.8	4	حجر
Cement Block	0.0	0.0	0	1.2	1.4	20	2.9	14	طوب اسمنتي
Concrete	0.0	0.0	0	1.0	1.0	1	0.1	1	خرسانة
Other	0.0	0.0	0	0.0	0.0	0	0.0	0	أخرى

جدول 5 (تابع): رخص الأبنية الصادرة في باقي الضفة الغربية وقطاع غزة للأبنية الجديدة حسب مادة البناء للجدران الخارجية والمحافظه - الربع الأول 2002

Table 5 (Cont.): Building Licenses Issued in Remaining West Bank and Gaza Strip for New Buildings by Construction Material of External Walls and Governorate - First Quarter 2002

Governorate/District	Non-Res. Buildings			Residential Buildings			أبنية سكنية		المحافظة/المنطقة
	متوسط عدد الطوابق Average No. of Storeys	المساحة المرخصة (الف م2) Licensed Area (1000m2)	عدد الرخص No. of Licenses	متوسط عدد الطوابق Average No. of Storeys	متوسط عدد الوحدات السكنية Average No. of Dwellings	مجموع عدد الوحدات السكنية Total No. of Dwellings	المساحة المرخصة (الف م2) Licensed Area (1000m2)	عدد الرخص No. of Licenses	
Tulkarm									طولكرم
Stone	2.0	1.2	3	1.8	1.5	19	4.3	13	حجر
Cement Block	2.0	2.7	3	1.6	1.4	70	9.7	49	طوب اسمنتي
Concrete	0.0	0.0	0	0.0	0.0	0	0.0	0	خرسانة
Other	0.0	0.0	0	0.0	0.0	0	0.0	0	أخرى
Nablus									نابلس
Stone	1.4	13.7	18	2.6	3.0	133	27.8	44	حجر
Cement Block	1.5	2.7	2	1.4	1.2	12	1.8	10	طوب اسمنتي
Concrete	0.0	0.0	0	1.1	1.1	10	1.6	9	خرسانة
Other	1.0	0.2	1	0.0	0.0	0	0.0	0	أخرى
Qalqilya									قلقيلية
Stone	0.0	0.0	0	2.0	2.0	2	0.2	1	حجر
Cement Block	1.0	0.2	2	1.8	2.1	33	4.7	16	طوب اسمنتي
Concrete	0.0	0.0	0	0.0	0.0	0	0.0	0	خرسانة
Other	0.0	0.0	0	0.0	0.0	0	0.0	0	أخرى

جدول 5 (تابع): رخص الأبنية الصادرة في باقي الضفة الغربية وقطاع غزة للأبنية الجديدة حسب مادة البناء للجدران الخارجية والمحافظه - الربع الأول 2002

Table 5 (Cont.): Building Licenses Issued in Remaining West Bank and Gaza Strip for New Buildings by Construction Material of External Walls and Governorate - First Quarter 2002

Governorate/District	Non-Res. Buildings			Residential Buildings			أبنية سكنية		المحافظة/المنطقة
	متوسط عدد الطوابق Average No. of Storeys	المساحة المرخصة (الف م2) Licensed Area (1000m2)	عدد الرخص No. of Licenses	متوسط عدد الطوابق Average No. of Storeys	متوسط عدد الوحدات السكنية Average No. of Dwellings	مجموع عدد الوحدات السكنية Total No. of Dwellings	المساحة المرخصة (الف م2) Licensed Area (1000m2)	عدد الرخص No. of Licenses	
Salfit									سلفيت
Stone	0.0	0.0	0	2.0	3.5	7	0.8	2	حجر
Cement Block	2.0	0.1	1	2.0	1.0	2	0.4	2	طوب اسمنتي
Concrete	0.0	0.0	0	0.0	0.0	0	0.0	0	خرسانة
Other	0.0	0.0	0	0.0	0.0	0	0.0	0	أخرى
Ramallah and Al-Bireh									رام الله والبيرة
Stone	3.8	10.9	5	2.6	4.4	192	34.2	38	حجر
Cement Block	0.0	0.0	0	1.3	1.3	5	0.6	4	طوب اسمنتي
Concrete	1.0	1.5	2	1.4	1.3	25	3.3	19	خرسانة
Other	0.0	0.0	0	0.0	0.0	0	0.0	0	أخرى
Jericho									أريحا
Stone	0.0	0.0	0	0.0	0.0	0	0.0	0	حجر
Cement Block	1.0	0.1	1	1.5	1.6	18	2.1	11	طوب اسمنتي
Concrete	0.0	0.0	0	0.0	0.0	0	0.0	0	خرسانة
Other	0.0	0.0	0	0.0	0.0	0	0.0	0	أخرى

جدول 5 (تابع): رخص الأبنية الصادرة في باقي الضفة الغربية وقطاع غزة للأبنية الجديدة حسب مادة البناء للجدران الخارجية والمحافظه - الربع الأول 2002

Table 5 (Cont.): Building Licenses Issued in Remaining West Bank and Gaza Strip for New Buildings by Construction Material of External Walls and Governorate - First Quarter 2002

Governorate/District	Non-Res. Buildings			Residential Buildings			أبنية سكنية		المحافظة/المنطقة
	متوسط عدد الطوابق Average No. of Storeys	المساحة المرخصة (الف م2) Licensed Area (1000m2)	عدد الرخص No. of Licenses	متوسط عدد الطوابق Average No. of Storeys	متوسط عدد الوحدات السكنية Average No. of Dwellings	مجموع عدد الوحدات السكنية Total No. of Dwellings	المساحة المرخصة (الف م2) Licensed Area (1000m2)	عدد الرخص No. of Licenses	
Jerusalem									القدس
Stone	1.0	1.7	3	3.6	7.9	71	10.4	9	حجر
Cement Block	0.0	0.0	0	0.0	0.0	0	0.0	0	طوب اسمنتي
Concrete	0.0	0.0	0	1.0	1.3	4	0.7	3	خرسانة
Other	0.0	0.0	0	0.0	0.0	0	0.0	0	أخرى
Bethlehem									بيت لحم
Stone	1.0	0.4	2	2.0	1.8	35	7.8	19	حجر
Cement Block	0.0	0.0	0	0.0	0.0	0	0.0	0	طوب اسمنتي
Concrete	0.0	0.0	0	0.0	0.0	0	0.0	0	خرسانة
Other	0.0	0.0	0	0.0	0.0	0	0.0	0	أخرى
Hebron									الخليل
Stone	2.4	17.3	18	1.7	2.0	180	34.1	90	حجر
Cement Block	0.0	0.0	0	1.0	1.0	1	0.1	1	طوب اسمنتي
Concrete	0.0	0.0	0	0.0	0.0	0	0.0	0	خرسانة
Other	0.0	0.0	0	0.0	0.0	0	0.0	0	أخرى

جدول 5 (تابع): رخص الأبنية الصادرة في باقي الضفة الغربية وقطاع غزة للأبنية الجديدة حسب مادة البناء للجدران الخارجية والمحافظه - الربع الأول 2002

Table 5 (Cont.): Building Licenses Issued in Remaining West Bank and Gaza Strip for New Buildings by Construction Material of External Walls and Governorate - First Quarter 2002

Governorate/District	Non-Res. Buildings			Residential Buildings			أبنية سكنية		المحافظة/المنطقة
	متوسط عدد الطوابق Average No. of Storeys	المساحة المرخصة (الف م2) Licensed Area (1000m2)	عدد الرخص No. of Licenses	متوسط عدد الطوابق Average No. of Storeys	متوسط عدد الوحدات السكنية Average No. of Dwellings	مجموع عدد الوحدات السكنية Total No. of Dwellings	المساحة المرخصة (الف م2) Licensed Area (1000m2)	عدد الرخص No. of Licenses	
North Gaza									شمال غزة
Stone	0.0	0.0	0	0.0	0.0	0	0.0	0	حجر
Cement Block	1.0	0.2	1	1.5	2.1	55	7.3	26	طوب اسمنتي
Concrete	0.0	0.0	0	0.0	0.0	0	0.0	0	خرسانة
Other	0.0	0.0	0	0.0	0.0	0	0.0	0	أخرى
Gaza									غزة
Stone	0.0	0.0	0	0.0	0.0	0	0.0	0	حجر
Cement Block	0.0	0.0	0	2.1	3.7	84	14.7	23	طوب اسمنتي
Concrete	0.0	0.0	0	0.0	0.0	0	0.0	0	خرسانة
Other	0.0	0.0	0	0.0	0.0	0	0.0	0	أخرى
Deir Al-Balah									دير البلح
Stone	0.0	0.0	0	0.0	0.0	0	0.0	0	حجر
Cement Block	2.0	0.5	1	2.0	3.0	12	1.9	4	طوب اسمنتي
Concrete	0.0	0.0	0	0.0	0.0	0	0.0	0	خرسانة
Other	0.0	0.0	0	0.0	0.0	0	0.0	0	أخرى

جدول 5 (تابع): رخص الأبنية الصادرة في باقي الضفة الغربية وقطاع غزة للأبنية الجديدة حسب مادة البناء للجدران الخارجية والمحافظه - الربع الأول 2002

Table 5 (Cont.): Building Licenses Issued in Remaining West Bank and Gaza Strip for New Buildings by Construction Material of External Walls and Governorate - First Quarter 2002

Governorate/District	Non-Res. Buildings			Residential Buildings			أبنية سكنية		المحافظة/المنطقة
	متوسط عدد الطوابق Average No. of Storeys	المساحة المرخصة (الف م2) Licensed Area (1000m2)	عدد الرخص No. of Licenses	متوسط عدد الطوابق Average No. of Storeys	متوسط عدد الوحدات السكنية Average No. of Dwellings	مجموع عدد الوحدات السكنية Total No. of Dwellings	المساحة المرخصة (الف م2) Licensed Area (1000m2)	عدد الرخص No. of Licenses	
Khan Yunis									خانيونس
Stone	0.0	0.0	0	0.0	0.0	0	0.0	0	حجر
Cement Block	0.0	0.0	0	2.0	2.0	4	0.8	2	طوب اسمنتي
Concrete	0.0	0.0	0	0.0	0.0	0	0.0	0	خرسانة
Other	0.0	0.0	0	0.0	0.0	0	0.0	0	أخرى
Rafah									رفح
Stone	0.0	0.0	0	0.0	0.0	0	0.0	0	حجر
Cement Block	2.0	0.6	1	1.2	1.4	35	4.9	25	طوب اسمنتي
Concrete	0.0	0.0	0	0.0	0.0	0	0.0	0	خرسانة
Other	0.0	0.0	0	0.0	0.0	0	0.0	0	أخرى

جدول 6: رخص الأبنية الصادرة في باقي الضفة الغربية وقطاع غزة للإضافات الجديدة للأبنية القائمة المرخصة حسب مادة البناء للجدران الخارجية والمحافظه - الربع الأول

2002

Table 6: Building Licenses Issued in Remaining West Bank and Gaza Strip for Additions to Licensed Existing Buildings by Construction Material of External Walls and Governorate - First Quarter 2002

Governorate/District	Non-Res. Buildings			Residential Buildings			أبنية سكنية		المحافظة/المنطقة
	متوسط عدد الطوابق Average No. of Storeys	المساحة المرخصة (الف م2) Licensed Area (1000m2)	عدد الرخص No. of Licenses	متوسط عدد الطوابق Average No. of Storeys	متوسط عدد الوحدات السكنية Average No. of Dwellings	مجموع عدد الوحدات السكنية Total No. of Dwellings	المساحة المرخصة (الف م2) Licensed Area (1000m2)	عدد الرخص No. of Licenses	
All Governorates									كافة المحافظات
Stone	2.3	4.4	8	1.6	1.3	222	41.4	171	حجر
Cement Block	2.0	0.3	1	1.2	1.0	28	4.1	29	طوب اسمنتي
Concrete	1.0	0.1	2	1.3	0.0	0	0.1	3	خرسانة
Other	0.0	0.0	0	1.0	0.0	0	0.1	2	اخرى
Jenin									جنين
Stone	3.0	0.6	1	2.5	2.5	10	2.1	4	حجر
Cement Block	0.0	0.0	0	1.0	1.0	1	0.1	1	طوب اسمنتي
Concrete	0.0	0.0	0	0.0	0.0	0	0.0	0	خرسانة
Other	0.0	0.0	0	0.0	0.0	0	0.0	0	اخرى

جدول 6 (تابع): رخص الأبنية الصادرة في باقي الضفة الغربية وقطاع غزة للإضافات الجديدة للأبنية القائمة المرخصة حسب مادة البناء للجدران الخارجية والمحافظه - الربع

الأول 2002

Table 6 (Cont.): Building Licenses Issued in Remaining West Bank and Gaza Strip for Additions to Licensed Existing Buildings by Construction Material of External Walls and Governorate - First Quarter 2002

Governorate/District	Non-Res. Buildings			Residential Buildings			أبنية سكنية		المحافظة/المنطقة
	متوسط عدد الطوابق Average No. of Storeys	المساحة المرخصة (الف م2) Licensed Area (1000m2)	عدد الرخص No. of Licenses	متوسط عدد الطوابق Average No. of Storeys	متوسط عدد الوحدات السكنية Average No. of Dwellings	مجموع عدد الوحدات السكنية Total No. of Dwellings	المساحة المرخصة (الف م2) Licensed Area (1000m2)	عدد الرخص No. of Licenses	
Tubas									طوباس
Stone	0.0	0.0	0	2.5	1.0	2	0.6	2	حجر
Cement Block	0.0	0.0	0	1.2	0.8	4	0.6	5	طوب اسمنتي
Concrete	0.0	0.0	0	0.0	0.0	0	0.0	0	خرسانة
Other	0.0	0.0	0	0.0	0.0	0	0.0	0	اخرى
Tulkarm									طولكرم
Stone	0.0	0.0	0	1.0	0.5	1	0.2	2	حجر
Cement Block	2.0	0.3	1	1.2	1.2	15	2.1	13	طوب اسمنتي
Concrete	0.0	0.0	0	0.0	0.0	0	0.0	0	خرسانة
Other	0.0	0.0	0	0.0	0.0	0	0.0	0	اخرى

جدول 6 (تابع): رخص الأبنية الصادرة في باقي الضفة الغربية وقطاع غزة للإضافات الجديدة للأبنية القائمة المرخصة حسب مادة البناء للجدران الخارجية والمحافظه - الربع

الأول 2002

Table 6 (Cont.): Building Licenses Issued in Remaining West Bank and Gaza Strip for Additions to Licensed Existing Buildings by Construction Material of External Walls and Governorate - First Quarter 2002

Governorate/District	Non-Res. Buildings أبنية غير سكنية			Residential Buildings أبنية سكنية				المحافظة/المنطقة	
	متوسط عدد الطوابق Average No. of Storeys	المساحة المرخصة (الف م2) Licensed Area (1000m2)	عدد الرخص No. of Licenses	متوسط عدد الطوابق Average No. of Storeys	متوسط عدد الوحدات السكنية Average No. of Dwellings	مجموع عدد الوحدات السكنية Total No. of Dwellings	المساحة المرخصة (الف م2) Licensed Area (1000m2)		عدد الرخص No. of Licenses
Nablus									نابلس
Stone	1.0	0.0	2	1.5	1.1	110	18.8	104	حجر
Cement Block	0.0	0.0	0	0.0	0.0	0	0.0	0	طوب اسمنتي
Concrete	0.0	0.0	0	0.0	0.0	0	0.0	0	خرسانة
Other	0.0	0.0	0	0.0	0.0	0	0.0	0	اخرى
Qalqilya									قلقيلية
Stone	0.0	0.0	0	0.0	0.0	0	0.0	0	حجر
Cement Block	0.0	0.0	0	1.3	1.2	7	1.0	6	طوب اسمنتي
Concrete	0.0	0.0	0	0.0	0.0	0	0.0	0	خرسانة
Other	0.0	0.0	0	0.0	0.0	0	0.0	0	اخرى

جدول 6 (تابع): رخص الأبنية الصادرة في باقي الضفة الغربية وقطاع غزة للإضافات الجديدة للأبنية القائمة المرخصة حسب مادة البناء للجدران الخارجية والمحافظه - الربع

الأول 2002

Table 6 (Cont.): Building Licenses Issued in Remaining West Bank and Gaza Strip for Additions to Licensed Existing Buildings by Construction Material of External Walls and Governorate - First Quarter 2002

Governorate/District	Non-Res. Buildings أبنية غير سكنية			Residential Buildings أبنية سكنية			المحافظة/المنطقة		
	متوسط عدد الطوابق Average No. of Storeys	المساحة المرخصة (الف م2) Licensed Area (1000m2)	عدد الرخص No. of Licenses	متوسط عدد الطوابق Average No. of Storeys	متوسط عدد الوحدات السكنية Average No. of Dwellings	مجموع عدد الوحدات السكنية Total No. of Dwellings		المساحة المرخصة (الف م2) Licensed Area (1000m2)	عدد الرخص No. of Licenses
Salfit								سلفيت	
Stone	0.0	0.0	0	0.0	0.0	0	0.0	0	حجر
Cement Block	0.0	0.0	0	1.3	0.3	1	0.3	3	طوب اسمنتي
Concrete	0.0	0.0	0	0.0	0.0	0	0.0	0	خرسانة
Other	0.0	0.0	0	0.0	0.0	0	0.0	0	اخرى
Ramallah and Al-Bireh									رام الله والبيرة
Stone	2.7	1.6	3	1.6	1.0	34	7.1	34	حجر
Cement Block	0.0	0.0	0	1.0	0.0	0	0.0	1	طوب اسمنتي
Concrete	1.0	0.1	2	1.3	0.0	0	0.1	3	خرسانة
Other	0.0	0.0	0	1.0	0.0	0	0.1	2	اخرى

جدول 6 (تابع): رخص الأبنية الصادرة في باقي الضفة الغربية وقطاع غزة للإضافات الجديدة للأبنية القائمة المرخصة حسب مادة البناء للجدران الخارجية والمحافظه - الربع

الأول 2002

Table 6 (Cont.): Building Licenses Issued in Remaining West Bank and Gaza Strip for Additions to Licensed Existing Buildings by Construction Material of External Walls and Governorate - First Quarter 2002

Governorate/District	Non-Res. Buildings أبنية غير سكنية			Residential Buildings أبنية سكنية			المحافظة/المنطقة		
	متوسط عدد الطوابق Average No. of Storeys	المساحة المرخصة (الف م2) Licensed Area (1000m2)	عدد الرخص No. of Licenses	متوسط عدد الطوابق Average No. of Storeys	متوسط عدد الوحدات السكنية Average No. of Dwellings	مجموع عدد الوحدات السكنية Total No. of Dwellings		المساحة المرخصة (الف م2) Licensed Area (1000m2)	عدد الرخص No. of Licenses
Jericho								أريحا	
Stone	0.0	0.0	0	0.0	0.0	0	0.0	0	حجر
Cement Block	0.0	0.0	0	0.0	0.0	0	0.0	0	طوب اسمنتي
Concrete	0.0	0.0	0	0.0	0.0	0	0.0	0	خرسانة
Other	0.0	0.0	0	0.0	0.0	0	0.0	0	اخرى
Jerusalem									القدس
Stone	0.0	0.0	0	1.7	1.7	5	1.0	3	حجر
Cement Block	0.0	0.0	0	0.0	0.0	0	0.0	0	طوب اسمنتي
Concrete	0.0	0.0	0	0.0	0.0	0	0.0	0	خرسانة
Other	0.0	0.0	0	0.0	0.0	0	0.0	0	اخرى

جدول 6 (تابع): رخص الأبنية الصادرة في باقي الضفة الغربية وقطاع غزة للإضافات الجديدة للأبنية القائمة المرخصة حسب مادة البناء للجدران الخارجية والمحافظه - الربع

الأول 2002

Table 6 (Cont.): Building Licenses Issued in Remaining West Bank and Gaza Strip for Additions to Licensed Existing Buildings by Construction Material of External Walls and Governorate - First Quarter 2002

Governorate/District	Non-Res. Buildings أبنية غير سكنية			Residential Buildings أبنية سكنية			المحافظة/المنطقة		
	متوسط عدد الطوابق Average No. of Storeys	المساحة المرخصة (الف م2) Licensed Area (1000m2)	عدد الرخص No. of Licenses	متوسط عدد الطوابق Average No. of Storeys	متوسط عدد الوحدات السكنية Average No. of Dwellings	مجموع عدد الوحدات السكنية Total No. of Dwellings		المساحة المرخصة (الف م2) Licensed Area (1000m2)	عدد الرخص No. of Licenses
Bethlehem								بيت لحم	
Stone	2.0	0.2	1	1.0	1.0	1	0.2	1	حجر
Cement Block	0.0	0.0	0	0.0	0.0	0	0.0	0	طوب اسمنتي
Concrete	0.0	0.0	0	0.0	0.0	0	0.0	0	خرسانة
Other	0.0	0.0	0	0.0	0.0	0	0.0	0	اخرى
Hebron									الخليل
Stone	3.0	2.0	1	1.7	2.8	59	11.4	21	حجر
Cement Block	0.0	0.0	0	0.0	0.0	0	0.0	0	طوب اسمنتي
Concrete	0.0	0.0	0	0.0	0.0	0	0.0	0	خرسانة
Other	0.0	0.0	0	0.0	0.0	0	0.0	0	اخرى

جدول 6 (تابع): رخص الأبنية الصادرة في باقي الضفة الغربية وقطاع غزة للإضافات الجديدة للأبنية القائمة المرخصة حسب مادة البناء للجدران الخارجية والمحافظه - الربع

الأول 2002

Table 6 (Cont.): Building Licenses Issued in Remaining West Bank and Gaza Strip for Additions to Licensed Existing Buildings by Construction Material of External Walls and Governorate - First Quarter 2002

Governorate/District	Non-Res. Buildings أبنية غير سكنية			Residential Buildings أبنية سكنية			المحافظة/المنطقة		
	متوسط عدد الطوابق Average No. of Storeys	المساحة المرخصة (الف م2) Licensed Area (1000m2)	عدد الرخص No. of Licenses	متوسط عدد الطوابق Average No. of Storeys	متوسط عدد الوحدات السكنية Average No. of Dwellings	مجموع عدد الوحدات السكنية Total No. of Dwellings		المساحة المرخصة (الف م2) Licensed Area (1000m2)	عدد الرخص No. of Licenses
North Gaza								شمال غزة	
Stone	0.0	0.0	0	0.0	0.0	0	0.0	0	حجر
Cement Block	0.0	0.0	0	0.0	0.0	0	0.0	0	طوب اسمنتي
Concrete	0.0	0.0	0	0.0	0.0	0	0.0	0	خرسانة
Other	0.0	0.0	0	0.0	0.0	0	0.0	0	اخرى
Gaza									غزة
Stone	0.0	0.0	0	0.0	0.0	0	0.0	0	حجر
Cement Block	0.0	0.0	0	0.0	0.0	0	0.0	0	طوب اسمنتي
Concrete	0.0	0.0	0	0.0	0.0	0	0.0	0	خرسانة
Other	0.0	0.0	0	0.0	0.0	0	0.0	0	اخرى

جدول 6 (تابع): رخص الأبنية الصادرة في باقي الضفة الغربية وقطاع غزة للإضافات الجديدة للأبنية القائمة المرخصة حسب مادة البناء للجدران الخارجية والمحافظه - الربع

الأول 2002

Table 6 (Cont.): Building Licenses Issued in Remaining West Bank and Gaza Strip for Additions to Licensed Existing Buildings by Construction Material of External Walls and Governorate - First Quarter 2002

Governorate/District	Non-Res. Buildings أبنية غير سكنية			Residential Buildings			أبنية سكنية		المحافظة/المنطقة
	متوسط عدد الطوابق Average No. of Storeys	المساحة المرخصة (الف م2) Licensed Area (1000m2)	عدد الرخص No. of Licenses	متوسط عدد الطوابق Average No. of Storeys	متوسط عدد الوحدات السكنية Average No. of Dwellings	مجموع عدد الوحدات السكنية Total No. of Dwellings	المساحة المرخصة (الف م2) Licensed Area (1000m2)	عدد الرخص No. of Licenses	
Deir Al-Balah									دير البلح
Stone	0.0	0.0	0	0.0	0.0	0	0.0	0	حجر
Cement Block	0.0	0.0	0	0.0	0.0	0	0.0	0	طوب اسمنتي
Concrete	0.0	0.0	0	0.0	0.0	0	0.0	0	خرسانة
Other	0.0	0.0	0	0.0	0.0	0	0.0	0	اخرى
Khan Yunis									خانيونس
Stone	0.0	0.0	0	0.0	0.0	0	0.0	0	حجر
Cement Block	0.0	0.0	0	0.0	0.0	0	0.0	0	طوب اسمنتي
Concrete	0.0	0.0	0	0.0	0.0	0	0.0	0	خرسانة
Other	0.0	0.0	0	0.0	0.0	0	0.0	0	اخرى
Rafah									رفح
Stone	0.0	0.0	0	0.0	0.0	0	0.0	0	حجر
Cement Block	0.0	0.0	0	0.0	0.0	0	0.0	0	طوب اسمنتي
Concrete	0.0	0.0	0	0.0	0.0	0	0.0	0	خرسانة
Other	0.0	0.0	0	0.0	0.0	0	0.0	0	اخرى

جدول 7: رخص الأبنية الصادرة في باقي الضفة الغربية وقطاع غزة للإضافات الجديدة لأبنية قائمة مطلوب ترخيصها حسب مادة البناء للجدران الخارجية والمحافظه/المنطقة - الربع الأول

* 2002

Table 7: Building Licenses Issued in Remaining West Bank and Gaza Strip for Additons to Unlicensed Existing Buildings by Construction Material of External Walls and Governorate/District -First Quarter 2002 *

Governorate/District	Non-Res. Buildings			Residential Buildings			أبنية سكنية		المحافظة/المنطقة
	متوسط عدد الطوابق Average No. of Storeys	المساحة المرخصة (الف م2) Licensed Area (1000m2)	عدد الرخص No. of Licenses	متوسط عدد الطوابق Average No. of Storeys	متوسط عدد الوحدات السكنية Average No. of Dwellings	مجموع عدد الوحدات السكنية Total No. of Dwellings	المساحة المرخصة (الف م2) Licensed Area (1000m2)	عدد الرخص No. of Licenses	
All Governorates									كافة المحافظات
Stone	3.0	0.6	1	2.5	1.7	40	7.1	20	حجر
Cement Block	2.0	0.1	1	2.5	2.4	70	10.8	29	طوب اسمنتي
Concrete	2.0	0.1	1	2.0	2.0	2	0.3	1	خرسانة
Other	0.0	0.0	0	0.0	0.0	0	0.0	0	أخرى
Jenin									جنين
Stone	0.0	0.0	0	0.0	0.0	0	0.0	0	حجر
Cement Block	0.0	0.0	0	0.0	0.0	0	0.0	0	طوب اسمنتي
Concrete	0.0	0.0	0	0.0	0.0	0	0.0	0	خرسانة
Other	0.0	0.0	0	0.0	0.0	0	0.0	0	أخرى

* Includes data of both additions and existing parts to be licensed

* تشمل بيانات الإضافات الجديدة والأجزاء القائمة المطلوب ترخيصها في نفس الرخصة

جدول 7 (تابع): رخص الأبنية الصادرة في باقي الضفة الغربية وقطاع غزة للإضافات الجديدة لأبنية قائمة مطلوب ترخيصها حسب مادة البناء للجدران الخارجية والمحافظه/المنطقة - الربع

* الأول 2002

Table 7 (Cont.): Building Licenses Issued in Remaining West Bank and Gaza Strip for Additons to Unlicensed Existing Buildings by Construction Material of External Walls and Governorate/District -First Quarter 2002 *

Governorate/District	Non-Res. Buildings			Residential Buildings			أبنية سكنية		المحافظة/المنطقة
	متوسط عدد الطوابق Average No. of Storeys	المساحة المرخصة (الف م2) Licensed Area (1000m2)	عدد الرخص No. of Licenses	متوسط عدد الطوابق Average No. of Storeys	متوسط عدد الوحدات السكنية Average No. of Dwellings	مجموع عدد الوحدات السكنية Total No. of Dwellings	المساحة المرخصة (الف م2) Licensed Area (1000m2)	عدد الرخص No. of Licenses	
Tubas									طوباس
Stone	0.0	0.0	0	0.0	0.0	0	0.0	0	حجر
Cement Block	0.0	0.0	0	2.3	2.0	6	0.8	3	طوب اسمنتي
Concrete	0.0	0.0	0	0.0	0.0	0	0.0	0	خرسانة
Other	0.0	0.0	0	0.0	0.0	0	0.0	0	أخرى
Tulkarm									طولكرم
Stone	0.0	0.0	0	1.5	1.6	13	2.2	5	حجر
Cement Block	2.0	0.1	1	2.4	2.0	28	3.9	14	طوب اسمنتي
Concrete	2.0	0.1	1	0.0	0.0	0	0.0	0	خرسانة
Other	0.0	0.0	0	0.0	0.0	0	0.0	0	أخرى

* Includes data of both additions and existing parts to be licensed

* تشمل بيانات الإضافات الجديدة والأجزاء القائمة المطلوب ترخيصها في نفس الرخصة

جدول 7 (تابع): رخص الأبنية الصادرة في باقي الضفة الغربية وقطاع غزة للإضافات الجديدة لأبنية قائمة مطلوب ترخيصها حسب مادة البناء للجدران الخارجية والمحافظه/المنطقة - الربع

* الأول 2002

Table 7 (Cont.): Building Licenses Issued in Remaining West Bank and Gaza Strip for Additons to Unlicensed Existing Buildings by Construction Material of External Walls and Governorate/District -First Quarter 2002 *

Governorate/District	Non-Res. Buildings			Residential Buildings			أبنية سكنية		المحافظة/المنطقة
	متوسط عدد الطوابق Average No. of Storeys	المساحة المرخصة (الف م2) Licensed Area (1000m2)	عدد الرخص No. of Licenses	متوسط عدد الطوابق Average No. of Storeys	متوسط عدد الوحدات السكنية Average No. of Dwellings	مجموع عدد الوحدات السكنية Total No. of Dwellings	المساحة المرخصة (الف م2) Licensed Area (1000m2)	عدد الرخص No. of Licenses	
Nablus									نابلس
Stone	3.0	0.6	1	2.8	1.1	9	2.2	8	حجر
Cement Block	0.0	0.0	0	2.0	2.0	2	0.2	1	طوب اسمنتي
Concrete	0.0	0.0	0	2.0	2.0	2	0.3	1	خرسانة
Other	0.0	0.0	0	0.0	0.0	0	0.0	0	أخرى
Qalqilya									قلقيلية
Stone	0.0	0.0	0	0.0	0.0	0	0.0	0	حجر
Cement Block	0.0	0.0	0	3.0	2.0	2	0.4	1	طوب اسمنتي
Concrete	0.0	0.0	0	0.0	0.0	0	0.0	0	خرسانة
Other	0.0	0.0	0	0.0	0.0	0	0.0	0	أخرى

* Includes data of both additions and existing parts to be licensed

* تشمل بيانات الإضافات الجديدة والأجزاء القائمة المطلوب ترخيصها في نفس الرخصة

جدول 7 (تابع): رخص الأبنية الصادرة في باقي الضفة الغربية وقطاع غزة للإضافات الجديدة لأبنية قائمة مطلوب ترخيصها حسب مادة البناء للجدران الخارجية والمحافظه/المنطقة - الربع

* الأول 2002

Table 7 (Cont.): Building Licenses Issued in Remaining West Bank and Gaza Strip for Additons to Unlicensed Existing Buildings by Construction Material of External Walls and Governorate/District -First Quarter 2002 *

Governorate/District	Non-Res. Buildings			Residential Buildings			أبنية سكنية		المحافظة/المنطقة
	متوسط عدد الطوابق Average No. of Storeys	المساحة المرخصة (الف م2) Licensed Area (1000m2)	عدد الرخص No. of Licenses	متوسط عدد الطوابق Average No. of Storeys	متوسط عدد الوحدات السكنية Average No. of Dwellings	مجموع عدد الوحدات السكنية Total No. of Dwellings	المساحة المرخصة (الف م2) Licensed Area (1000m2)	عدد الرخص No. of Licenses	
Salfit									سلفيت
Stone	0.0	0.0	0	0.0	0.0	0	0.0	0	حجر
Cement Block	0.0	0.0	0	0.0	0.0	0	0.0	0	طوب اسمنتي
Concrete	0.0	0.0	0	0.0	0.0	0	0.0	0	خرسانة
Other	0.0	0.0	0	0.0	0.0	0	0.0	0	أخرى
Ramallah and Al-Bireh									رام الله والبيرة
Stone	0.0	0.0	0	2.7	2.3	7	1.2	3	حجر
Cement Block	0.0	0.0	0	2.0	2.0	2	0.2	1	طوب اسمنتي
Concrete	0.0	0.0	0	0.0	0.0	0	0.0	0	خرسانة
Other	0.0	0.0	0	0.0	0.0	0	0.0	0	أخرى

* Includes data of both additions and existing parts to be licensed

* تشمل بيانات الإضافات الجديدة والأجزاء القائمة المطلوب ترخيصها في نفس الرخصة

جدول 7 (تابع): رخص الأبنية الصادرة في باقي الضفة الغربية وقطاع غزة للإضافات الجديدة لأبنية قائمة مطلوب ترخيصها حسب مادة البناء للجدران الخارجية والمحافظه/المنطقة - الربع

* الأول 2002

Table 7 (Cont.): Building Licenses Issued in Remaining West Bank and Gaza Strip for Additons to Unlicensed Existing Buildings by Construction Material of External Walls and Governorate/District -First Quarter 2002 *

Governorate/District	Non-Res. Buildings			Residential Buildings			أبنية سكنية		المحافظة/المنطقة
	متوسط عدد الطوابق Average No. of Storeys	المساحة المرخصة (الف م2) Licensed Area (1000m2)	عدد الرخص No. of Licenses	متوسط عدد الطوابق Average No. of Storeys	متوسط عدد الوحدات السكنية Average No. of Dwellings	مجموع عدد الوحدات السكنية Total No. of Dwellings	المساحة المرخصة (الف م2) Licensed Area (1000m2)	عدد الرخص No. of Licenses	
Jericho									أريحا
Stone	0.0	0.0	0	0.0	0.0	0	0.0	0	حجر
Cement Block	0.0	0.0	0	0.0	0.0	0	0.0	0	طوب اسمنتي
Concrete	0.0	0.0	0	0.0	0.0	0	0.0	0	خرسانة
Other	0.0	0.0	0	0.0	0.0	0	0.0	0	أخرى
Jerusalem									القدس
Stone	0.0	0.0	0	4.0	3.0	3	0.5	1	حجر
Cement Block	0.0	0.0	0	0.0	0.0	0	0.0	0	طوب اسمنتي
Concrete	0.0	0.0	0	0.0	0.0	0	0.0	0	خرسانة
Other	0.0	0.0	0	0.0	0.0	0	0.0	0	أخرى

* Includes data of both additions and existing parts to be licensed

* تشمل بيانات الإضافات الجديدة والأجزاء القائمة المطلوب ترخيصها في نفس الرخصة

جدول 7 (تابع): رخص الأبنية الصادرة في باقي الضفة الغربية وقطاع غزة للإضافات الجديدة لأبنية قائمة مطلوب ترخيصها حسب مادة البناء للجدران الخارجية والمحافظه/المنطقة - الربع

* الأول 2002

Table 7 (Cont.): Building Licenses Issued in Remaining West Bank and Gaza Strip for Additons to Unlicensed Existing Buildings by Construction Material of External Walls and Governorate/District -First Quarter 2002 *

Governorate/District	Non-Res. Buildings			Residential Buildings			أبنية سكنية		المحافظة/المنطقة
	متوسط عدد الطوابق Average No. of Storeys	المساحة المرخصة (الف م2) Licensed Area (1000m2)	عدد الرخص No. of Licenses	متوسط عدد الطوابق Average No. of Storeys	متوسط عدد الوحدات السكنية Average No. of Dwellings	مجموع عدد الوحدات السكنية Total No. of Dwellings	المساحة المرخصة (الف م2) Licensed Area (1000m2)	عدد الرخص No. of Licenses	
Bethlehem									بيت لحم
Stone	0.0	0.0	0	4.5	3.0	6	0.8	2	حجر
Cement Block	0.0	0.0	0	0.0	0.0	0	0.0	0	طوب اسمنتي
Concrete	0.0	0.0	0	0.0	0.0	0	0.0	0	خرسانة
Other	0.0	0.0	0	0.0	0.0	0	0.0	0	أخرى
Hebron									الخليل
Stone	0.0	0.0	0	2.0	2.0	2	0.2	1	حجر
Cement Block	0.0	0.0	0	0.0	0.0	0	0.0	0	طوب اسمنتي
Concrete	0.0	0.0	0	0.0	0.0	0	0.0	0	خرسانة
Other	0.0	0.0	0	0.0	0.0	0	0.0	0	أخرى

* Includes data of both additions and existing parts to be licensed

* تشمل بيانات الإضافات الجديدة والأجزاء القائمة المطلوب ترخيصها في نفس الرخصة

جدول 7 (تابع): رخص الأبنية الصادرة في باقي الضفة الغربية وقطاع غزة للإضافات الجديدة لأبنية قائمة مطلوب ترخيصها حسب مادة البناء للجدران الخارجية والمحافظه/المنطقة - الربع

* الأول 2002

Table 7 (Cont.): Building Licenses Issued in Remaining West Bank and Gaza Strip for Additons to Unlicensed Existing Buildings by Construction Material of External Walls and Governorate/District -First Quarter 2002 *

Governorate/District	Non-Res. Buildings			Residential Buildings			أبنية سكنية		المحافظة/المنطقة
	متوسط عدد الطوابق Average No. of Storeys	المساحة المرخصة (الف م2) Licensed Area (1000m2)	عدد الرخص No. of Licenses	متوسط عدد الطوابق Average No. of Storeys	متوسط عدد الوحدات السكنية Average No. of Dwellings	مجموع عدد الوحدات السكنية Total No. of Dwellings	المساحة المرخصة (الف م2) Licensed Area (1000m2)	عدد الرخص No. of Licenses	
North Gaza									شمال غزة
Stone	0.0	0.0	0	0.0	0.0	0	0.0	0	حجر
Cement Block	0.0	0.0	0	2.3	2.5	15	2.6	6	طوب اسمنتي
Concrete	0.0	0.0	0	0.0	0.0	0	0.0	0	خرسانة
Other	0.0	0.0	0	0.0	0.0	0	0.0	0	أخرى
Gaza									غزة
Stone	0.0	0.0	0	0.0	0.0	0	0.0	0	حجر
Cement Block	0.0	0.0	0	3.7	5.0	15	2.7	3	طوب اسمنتي
Concrete	0.0	0.0	0	0.0	0.0	0	0.0	0	خرسانة
Other	0.0	0.0	0	0.0	0.0	0	0.0	0	أخرى

* Includes data of both additions and existing parts to be licensed

* تشمل بيانات الإضافات الجديدة والأجزاء القائمة المطلوب ترخيصها في نفس الرخصة

جدول 7 (تابع): رخص الأبنية الصادرة في باقي الضفة الغربية وقطاع غزة للإضافات الجديدة لأبنية قائمة مطلوب ترخيصها حسب مادة البناء للجدران الخارجية والمحافظات/المنطقة - الربع

* الأول 2002

Table 7 (Cont.): Building Licenses Issued in Remaining West Bank and Gaza Strip for Additions to Unlicensed Existing Buildings by Construction Material of External Walls and Governorate/District -First Quarter 2002 *

Governorate/District	Non-Res. Buildings			Residential Buildings			أبنية سكنية		المحافظة/المنطقة
	متوسط عدد الطوابق Average No. of Storeys	المساحة المرخصة (الف م2) Licensed Area (1000m2)	عدد الرخص No. of Licenses	متوسط عدد الطوابق Average No. of Storeys	متوسط عدد الوحدات السكنية Average No. of Dwellings	مجموع عدد الوحدات السكنية Total No. of Dwellings	المساحة المرخصة (الف م2) Licensed Area (1000m2)	عدد الرخص No. of Licenses	
Deir Al-Balah									دير البلح
Stone	0.0	0.0	0	0.0	0.0	0	0.0	0	حجر
Cement Block	0.0	0.0	0	0.0	0.0	0	0.0	0	طوب اسمنتي
Concrete	0.0	0.0	0	0.0	0.0	0	0.0	0	خرسانة
Other	0.0	0.0	0	0.0	0.0	0	0.0	0	أخرى
Khan Yunis									خانيونس
Stone	0.0	0.0	0	0.0	0.0	0	0.0	0	حجر
Cement Block	0.0	0.0	0	0.0	0.0	0	0.0	0	طوب اسمنتي
Concrete	0.0	0.0	0	0.0	0.0	0	0.0	0	خرسانة
Other	0.0	0.0	0	0.0	0.0	0	0.0	0	أخرى

* Includes data of both additions and existing parts to be licensed

* تشمل بيانات الإضافات الجديدة والأجزاء القائمة المطلوب ترخيصها في نفس الرخصة

جدول 7 (تابع): رخص الأبنية الصادرة في باقي الضفة الغربية وقطاع غزة للإضافات الجديدة لأبنية قائمة مطلوب ترخيصها حسب مادة البناء للجدران الخارجية والمحافظات/المنطقة - الربع

* الأول 2002

Table 7 (Cont.): Building Licenses Issued in Remaining West Bank and Gaza Strip for Additions to Unlicensed Existing Buildings by Construction Material of External Walls and Governorate/District -First Quarter 2002 *

Governorate/District	Non-Res. Buildings			Residential Buildings			أبنية سكنية		المحافظة/المنطقة
	متوسط عدد الطوابق Average No. of Storeys	المساحة المرخصة (الف م2) Licensed Area (1000m2)	عدد الرخص No. of Licenses	متوسط عدد الطوابق Average No. of Storeys	متوسط عدد الوحدات السكنية Average No. of Dwellings	مجموع عدد الوحدات السكنية Total No. of Dwellings	المساحة المرخصة (الف م2) Licensed Area (1000m2)	عدد الرخص No. of Licenses	
Rafah									رفح
Stone	0.0	0.0	0	0.0	0.0	0	0.0	0	حجر
Cement Block	0.0	0.0	0	0.0	0.0	0	0.0	0	طوب اسمنتي
Concrete	0.0	0.0	0	0.0	0.0	0	0.0	0	خرسانة
Other	0.0	0.0	0	0.0	0.0	0	0.0	0	أخرى

* Includes data of both additions and existing parts to be licensed

* تشمل بيانات الإضافات الجديدة والأجزاء القائمة المطلوب ترخيصها في نفس الرخصة

جدول 8: رخص الأبنية الصادرة في باقي الضفة الغربية وقطاع غزة للأبنية والإضافات القائمة حسب مادة البناء للجدران الخارجية والمحافظه/المنطقة - الربع الأول 2002

Table 8: Building Licenses Issued in Remaining West Bank and Gaza Strip for Existing Buildings and Extensions by Construction Material of External Walls and Governorate/District -First Quarter 2002

Governorate/District	أبنية غير سكنية			Residential Buildings			أبنية سكنية		المحافظة/المنطقة
	متوسط عدد الطوابق	المساحة المرخصة	عدد الرخص	متوسط عدد الطوابق	متوسط عدد الوحدات السكنية	مجموع عدد الوحدات السكنية	المساحة المرخصة (الف م ²)	عدد الرخص	
	Average No.of Storeys	Licensed Area (1000m2)	No. of Licenses	Average No. of Storeys	Average No.of Dwellings	Total No.of Dwellings	Licensed Area(1000m2)	No. of Licenses	
All Governorates									كافة المحافظات
Stone	1.6	1.6	7	1.8	1.7	91	14.2	54	حجر
Cement Block	1.0	0.7	3	1.4	1.2	111	16.2	90	طوب اسمنتي
Concrete	1.0	0.0	1	2.2	1.8	11	1.7	6	خرسانة
Other	0.0	0.0	0	0.0	0.0	0	0.0	0	أخرى
Jenin									جنين
Stone	0.0	0.0	0	0.0	0.0	0	0.0	0	حجر
Cement Block	0.0	0.0	0	0.0	0.0	0	0.0	0	طوب اسمنتي
Concrete	0.0	0.0	0	0.0	0.0	0	0.0	0	خرسانة
Other	0.0	0.0	0	0.0	0.0	0	0.0	0	أخرى
Tubas									طوباس
Stone	0.0	0.0	0	0.0	0.0	0	0.0	0	حجر
Cement Block	0.0	0.0	0	1.0	1.0	2	0.2	2	طوب اسمنتي
Concrete	0.0	0.0	0	0.0	0.0	0	0.0	0	خرسانة
Other	0.0	0.0	0	0.0	0.0	0	0.0	0	أخرى

جدول 8 (تابع): رخص الأبنية الصادرة في باقي الضفة الغربية وقطاع غزة للأبنية والإضافات القائمة حسب مادة البناء للجدران الخارجية والمحافظات/المنطقة - الربع الأول 2002

Table 8 (Cont.): Building Licenses Issued in Remaining West Bank and Gaza Strip for Existing Buildings and Extensions by Construction Material of External Walls and Governorate/District -First Quarter 2002

Governorate/District	Non-Res. Buildings			Residential Buildings			أبنية سكنية		المحافظة/المنطقة
	متوسط عدد الطوابق Average No.of Storeys	المساحة المرخصة (الف م ²) Licensed Area (1000m ²)	عدد الرخص No. of Licenses	متوسط عدد الطوابق Average No. of Storeys	متوسط عدد الوحدات السكنية Average No.of Dwellings	مجموع عدد الوحدات السكنية Total No.of Dwellings	المساحة المرخصة (الف م ²) Licensed Area(1000m ²)	عدد الرخص No. of Licenses	
Tulkarm									طولكرم
Stone	3.0	0.2	1	1.5	0.5	1	0.5	2	حجر
Cement Block	1.0	0.2	1	1.6	1.3	18	3.2	14	طوب اسمنتي
Concrete	0.0	0.0	0	0.0	0.0	0	0.0	0	خرسانة
Other	0.0	0.0	0	0.0	0.0	0	0.0	0	أخرى
Nablus									نابلس
Stone	1.0	0.2	4	1.9	0.7	6	1.2	9	حجر
Cement Block	1.0	0.1	1	1.2	0.5	3	0.7	6	طوب اسمنتي
Concrete	0.0	0.0	0	0.0	0.0	0	0.0	0	خرسانة
Other	0.0	0.0	0	0.0	0.0	0	0.0	0	أخرى

جدول 8 (تابع): رخص الأبنية الصادرة في باقي الضفة الغربية وقطاع غزة للأبنية والإضافات القائمة حسب مادة البناء للجدران الخارجية والمحافظه/المنطقة - الربع الأول 2002

Table 8 (Cont.): Building Licenses Issued in Remaining West Bank and Gaza Strip for Existing Buildings and Extensions by Construction Material of External Walls and Governorate/District -First Quarter 2002

Governorate/District	أبنية غير سكنية			Residential Buildings			أبنية سكنية		المحافظة/المنطقة
	متوسط عدد الطوابق	المساحة المرخصة (الف م ²)	عدد الرخص	متوسط عدد الطوابق	متوسط عدد الوحدات السكنية	مجموع عدد الوحدات السكنية	المساحة المرخصة (الف م ²)	عدد الرخص	
	Average No.of Storeys	Licensed Area (1000m2)	No. of Licenses	Average No. of Storeys	Average No.of Dwellings	Total No.of Dwellings	Licensed Area(1000m2)	No. of Licenses	
Qalqilya									قاقيلية
Stone	0.0	0.0	0	0.0	0.0	0	0.0	0	حجر
Cement Block	0.0	0.0	0	2.3	2.3	7	1.1	3	طوب اسمنتي
Concrete	0.0	0.0	0	0.0	0.0	0	0.0	0	خرسانة
Other	0.0	0.0	0	0.0	0.0	0	0.0	0	أخرى
Salfit									سلفيت
Stone	0.0	0.0	0	0.0	0.0	0	0.0	0	حجر
Cement Block	0.0	0.0	0	1.8	1.7	10	1.8	6	طوب اسمنتي
Concrete	0.0	0.0	0	0.0	0.0	0	0.0	0	خرسانة
Other	0.0	0.0	0	0.0	0.0	0	0.0	0	أخرى

جدول 8 (تابع): رخص الأبنية الصادرة في باقي الضفة الغربية وقطاع غزة للأبنية والإضافات القائمة حسب مادة البناء للجدران الخارجية والمحافظات/المنطقة - الربع الأول 2002

Table 8 (Cont.): Building Licenses Issued in Remaining West Bank and Gaza Strip for Existing Buildings and Extensions by Construction Material of External Walls and Governorate/District -First Quarter 2002

Governorate/District	أبنية غير سكنية			Residential Buildings			أبنية سكنية		المحافظة/المنطقة
	متوسط عدد الطوابق	المساحة المرخصة (الف م ²)	عدد الرخص	متوسط عدد الطوابق	متوسط عدد الوحدات السكنية	مجموع عدد الوحدات السكنية	المساحة المرخصة (الف م ²)	عدد الرخص	
	Average No.of Storeys	Licensed Area (1000m2)	No. of Licenses	Average No. of Storeys	Average No.of Dwellings	Total No.of Dwellings	Licensed Area(1000m2)	No. of Licenses	
Ramallah and Al-Bireh									رام الله والبيرة
Stone	0.0	0.0	0	2.0	2.0	16	3.1	8	حجر
Cement Block	0.0	0.0	0	0.0	0.0	0	0.0	0	طوب اسمنتي
Concrete	1.0	0.0	1	2.0	1.6	8	1.4	5	خرسانة
Other	0.0	0.0	0	0.0	0.0	0	0.0	0	أخرى
Jericho									أريحا
Stone	0.0	0.0	0	0.0	0.0	0	0.0	0	حجر
Cement Block	0.0	0.0	0	1.0	1.0	2	0.3	2	طوب اسمنتي
Concrete	0.0	0.0	0	0.0	0.0	0	0.0	0	خرسانة
Other	0.0	0.0	0	0.0	0.0	0	0.0	0	أخرى

جدول 8 (تابع): رخص الأبنية الصادرة في باقي الضفة الغربية وقطاع غزة للأبنية والإضافات القائمة حسب مادة البناء للجدران الخارجية والمحافظات/المنطقة - الربع الأول 2002

Table 8 (Cont.): Building Licenses Issued in Remaining West Bank and Gaza Strip for Existing Buildings and Extensions by Construction Material of External Walls and Governorate/District -First Quarter 2002

Governorate/District	أبنية غير سكنية			Residential Buildings			أبنية سكنية		المحافظة/المنطقة
	متوسط عدد الطوابق	المساحة المرخصة (الف م ²)	عدد الرخص	متوسط عدد الطوابق	متوسط عدد الوحدات السكنية	مجموع عدد الوحدات السكنية	المساحة المرخصة (الف م ²)	عدد الرخص	
	Average No.of Storeys	Licensed Area (1000m2)	No. of Licenses	Average No. of Storeys	Average No.of Dwellings	Total No.of Dwellings	Licensed Area(1000m2)	No. of Licenses	
Jerusalem									القدس
Stone	2.0	0.6	1	2.0	3.3	10	1.5	3	حجر
Cement Block	0.0	0.0	0	0.0	0.0	0	0.0	0	طوب اسمنتي
Concrete	0.0	0.0	0	3.0	3.0	3	0.3	1	خرسانة
Other	0.0	0.0	0	0.0	0.0	0	0.0	0	أخرى
Bethlehem									بيت لحم
Stone	0.0	0.0	0	1.1	0.9	6	0.8	7	حجر
Cement Block	0.0	0.0	0	0.0	0.0	0	0.0	0	طوب اسمنتي
Concrete	0.0	0.0	0	0.0	0.0	0	0.0	0	خرسانة
Other	0.0	0.0	0	0.0	0.0	0	0.0	0	أخرى

جدول 8 (تابع): رخص الأبنية الصادرة في باقي الضفة الغربية وقطاع غزة للأبنية والإضافات القائمة حسب مادة البناء للجدران الخارجية والمحافظات/المنطقة - الربع الأول 2002

Table 8 (Cont.): Building Licenses Issued in Remaining West Bank and Gaza Strip for Existing Buildings and Extensions by Construction Material of External Walls and Governorate/District -First Quarter 2002

Governorate/District	أبنية غير سكنية			Residential Buildings			أبنية سكنية		المحافظة/المنطقة
	متوسط عدد الطوابق	المساحة المرخصة (الف م ²)	عدد الرخص	متوسط عدد الطوابق	متوسط عدد الوحدات السكنية	مجموع عدد الوحدات السكنية	المساحة المرخصة (الف م ²)	عدد الرخص	
	Average No.of Storeys	Licensed Area (1000m2)	No. of Licenses	Average No. of Storeys	Average No.of Dwellings	Total No.of Dwellings	Licensed Area(1000m2)	No. of Licenses	
Hebron									الخليل
Stone	2.0	0.6	1	1.8	2.1	52	7.1	25	حجر
Cement Block	0.0	0.0	0	0.0	0.0	0	0.0	0	طوب اسمنتي
Concrete	0.0	0.0	0	0.0	0.0	0	0.0	0	خرسانة
Other	0.0	0.0	0	0.0	0.0	0	0.0	0	أخرى
North Gaza									شمال غزة
Stone	0.0	0.0	0	0.0	0.0	0	0.0	0	حجر
Cement Block	0.0	0.0	0	0.0	0.0	0	0.0	0	طوب اسمنتي
Concrete	0.0	0.0	0	0.0	0.0	0	0.0	0	خرسانة
Other	0.0	0.0	0	0.0	0.0	0	0.0	0	أخرى

جدول 8 (تابع): رخص الأبنية الصادرة في باقي الضفة الغربية وقطاع غزة للأبنية والإضافات القائمة حسب مادة البناء للجدران الخارجية والمحافظات/المنطقة - الربع الأول 2002

Table 8 (Cont.): Building Licenses Issued in Remaining West Bank and Gaza Strip for Existing Buildings and Extensions by Construction Material of External Walls and Governorate/District -First Quarter 2002

Governorate/District	Non-Res. Buildings			Residential Buildings			أبنية سكنية		المحافظة/المنطقة
	متوسط عدد الطوابق Average No.of Storeys	المساحة المرخصة (الف م ²) Licensed Area (1000m2)	عدد الرخص No. of Licenses	متوسط عدد الطوابق Average No. of Storeys	متوسط عدد الوحدات السكنية Average No.of Dwellings	مجموع عدد الوحدات السكنية Total No.of Dwellings	المساحة المرخصة (الف م ²) Licensed Area(1000m2)	عدد الرخص No. of Licenses	
Gaza									غزة
Stone	0.0	0.0	0	0.0	0.0	0	0.0	0	حجر
Cement Block	0.0	0.0	0	0.0	0.0	0	0.0	0	طوب اسمنتي
Concrete	0.0	0.0	0	0.0	0.0	0	0.0	0	خرسانة
Other	0.0	0.0	0	0.0	0.0	0	0.0	0	أخرى
Deir Al-Balah									دير البلح
Stone	0.0	0.0	0	0.0	0.0	0	0.0	0	حجر
Cement Block	1.0	0.4	1	1.5	1.5	12	2.1	8	طوب اسمنتي
Concrete	0.0	0.0	0	0.0	0.0	0	0.0	0	خرسانة
Other	0.0	0.0	0	0.0	0.0	0	0.0	0	أخرى

جدول 8 (تابع): رخص الأبنية الصادرة في باقي الضفة الغربية وقطاع غزة للأبنية والإضافات القائمة حسب مادة البناء للجدران الخارجية والمحافظه/المنطقة - الربع الأول 2002

Table 8 (Cont.): Building Licenses Issued in Remaining West Bank and Gaza Strip for Existing Buildings and Extensions by Construction Material of External Walls and Governorate/District -First Quarter 2002

Governorate/District	أبنية غير سكنية			Residential Buildings			أبنية سكنية		المحافظة/المنطقة
	متوسط عدد الطوابق	المساحة المرخصة (الف م ²)	عدد الرخص	متوسط عدد الطوابق	متوسط عدد الوحدات السكنية	مجموع عدد الوحدات السكنية	المساحة المرخصة (الف م ²)	عدد الرخص	
	Average No.of Storeys	Licensed Area (1000m2)	No. of Licenses	Average No. of Storeys	Average No.of Dwellings	Total No.of Dwellings	Licensed Area(1000m2)	No. of Licenses	
Khan Yunis									خانيونس
Stone	0.0	0.0	0	0.0	0.0	0	0.0	0	حجر
Cement Block	0.0	0.0	0	0.0	0.0	0	0.0	0	طوب اسمنتي
Concrete	0.0	0.0	0	0.0	0.0	0	0.0	0	خرسانة
Other	0.0	0.0	0	0.0	0.0	0	0.0	0	أخرى
Rafah									رفح
Stone	0.0	0.0	0	0.0	0.0	0	0.0	0	حجر
Cement Block	0.0	0.0	0	1.2	1.2	57	6.8	49	طوب اسمنتي
Concrete	0.0	0.0	0	0.0	0.0	0	0.0	0	خرسانة
Other	0.0	0.0	0	0.0	0.0	0	0.0	0	أخرى

جدول 9: رخص الأبنية الصادرة في باقي الضفة الغربية وقطاع غزة للأبنية السكنية حسب وضع البناء المرخص والمحافظه/المنطقة - الربع الأول 2002

**Table 9: Building Licenses Issued in Remaining West Bank and Gaza Strip for Residential Buildings
by Status of Licensed Building and Governorate/District - First Quarter 2002**

Governorate/District	المساحات المرخصة (الف م ²) Licensed Area (1000m ²)			عدد الرخص الصادرة Number of Licenses						المحافظة/المنطقة
	مساحات قائمة Existing Areas	مساحات جديدة New Areas	المجموع Total	إضافات قائمة Existing Extensions	أبنية قائمة Existing Buildings	إضافات جديدة+أجزاء قائمة New Additions +Existing Parts	إضافات جديدة لمباني مرخصة Additions to Licensed Buildings	أبنية جديدة New Buildings	المجموع Total	
All Governorates										كافة المحافظات
Complete Dwellings	40.9	237.2	278.1	3	125	43	142	472	785	وحدات سكنية كاملة
Extension of Rooms	0.0	0.7	0.7	0	1	0	10	1	12	إضافة غرف لوحدات سكنية
Other Extensions	1.4	3.3	4.7	16	5	7	53	2	83	إضافة منافع أو مباني فرعية
Jenin										جنين
Complete Dwellings	0.0	11.4	11.4	0	0	0	5	35	40	وحدات سكنية كاملة
Extension of Rooms	0.0	0.0	0.0	0	0	0	0	1	1	إضافة غرف لوحدات سكنية
Other Extensions	0.0	0.0	0.0	0	0	0	0	0	0	إضافة منافع أو مباني فرعية
Tubas										طوباس
Complete Dwellings	0.5	5.6	6.1	0	1	3	6	19	29	وحدات سكنية كاملة
Extension of Rooms	0.0	0.0	0.0	0	0	0	0	0	0	إضافة غرف لوحدات سكنية
Other Extensions	0.0	0.0	0.0	1	0	0	1	0	2	إضافة منافع أو مباني فرعية

جدول 9 (تابع): رخص الأبنية الصادرة في باقي الضفة الغربية وقطاع غزة للأبنية السكنية حسب وضع البناء المرخص والمحافظه/المنطقة - الربع الأول 2002

Table 9 (Cont.): Building Licenses Issued in Remaining West Bank and Gaza Strip for Residential Buildings by Status of Licensed Building and Governorate/District - First Quarter 2002

Governorate/District	المساحات المرخصة (الف م ²) Licensed Area (1000m ²)			عدد الرخص الصادرة Number of Licenses						المحافظة/المنطقة
	مساحات قائمة Existing Areas	مساحات جديدة New Areas	المجموع Total	إضافات قائمة Existing 'Extensions	أبنية قائمة Existing Buildings	إضافات جديدة+أجزاء قائمة New Additions +Existing Parts	إضافات جديدة لمباني مرخصة Additions to Licensed Buildings	أبنية جديدة New Buildings	المجموع Total	
Tulkarm										طولكرم
Complete Dwellings	7.2	18.4	25.6	0	11	17	13	62	103	وحدات سكنية كاملة
Extension of Rooms	0.0	0.2	0.2	0	0	0	2	0	2	إضافة غرف لوحدات سكنية
Other Extensions	0.5	0.1	0.6	4	1	2	0	0	7	إضافة منافع أو مباني فرعية
Nablus										نابلس
Complete Dwellings	2.8	49.2	52.0	0	6	5	65	63	139	وحدات سكنية كاملة
Extension of Rooms	0.0	0.2	0.2	0	0	0	4	0	4	إضافة غرف لوحدات سكنية
Other Extensions	0.7	1.8	2.5	9	0	5	35	0	49	إضافة منافع أو مباني فرعية
Qalqilya										قلقيلية
Complete Dwellings	1.2	6.1	7.3	0	3	1	6	17	27	وحدات سكنية كاملة
Extension of Rooms	0.0	0.0	0.0	0	0	0	0	0	0	إضافة غرف لوحدات سكنية
Other Extensions	0.0	0.0	0.0	0	0	0	0	0	0	إضافة منافع أو مباني فرعية

جدول 9 (تابع): رخص الأبنية الصادرة في باقي الضفة الغربية وقطاع غزة للأبنية السكنية حسب وضع البناء المرخص والمحافظه/المنطقة - الربع الأول 2002

Table 9 (Cont.): Building Licenses Issued in Remaining West Bank and Gaza Strip for Residential Buildings by Status of Licensed Building and Governorate/District - First Quarter 2002

Governorate/District	المساحات المرخصة (الف م ²) Licensed Area (1000m ²)			عدد الرخص الصادرة Number of Licenses						المحافظة/المنطقة
	مساحات قائمة Existing Areas	مساحات جديدة New Areas	المجموع Total	إضافات قائمة Existing 'Extensions	أبنية قائمة Existing Buildings	إضافات جديدة+أجزاء قائمة New Additions +Existing Parts	إضافات جديدة لمباني مرخصة Additions to Licensed Buildings	أبنية جديدة New Buildings	المجموع Total	
Salfit										سلفيت
Complete Dwellings	1.8	1.4	3.2	0	6	0	1	4	11	وحدات سكنية كاملة
Extension of Rooms	0.0	0.2	0.2	0	0	0	1	0	1	إضافة غرف لوحدات سكنية
Other Extensions	0.0	0.1	0.1	0	0	0	1	0	1	إضافة منافع أو مباني فرعية
Ramallah and Al-Birch										رام الله والبيره
Complete Dwellings	5.2	44.6	49.8	0	11	4	21	61	97	وحدات سكنية كاملة
Extension of Rooms	0.0	0.1	0.1	0	0	0	3	0	3	إضافة غرف لوحدات سكنية
Other Extensions	0.1	1.3	1.4	2	0	0	16	0	18	إضافة منافع أو مباني فرعية
Jericho										أريحا
Complete Dwellings	0.3	2.0	2.3	0	2	0	0	10	12	وحدات سكنية كاملة
Extension of Rooms	0.0	0.0	0.0	0	0	0	0	0	0	إضافة غرف لوحدات سكنية
Other Extensions	0.0	0.0	0.0	0	0	0	0	1	1	إضافة منافع أو مباني فرعية

جدول 9 (تابع): رخص الأبنية الصادرة في باقي الضفة الغربية وقطاع غزة للأبنية السكنية حسب وضع البناء المرخص والمحافظه/المنطقة - الربع الأول 2002

Table 9 (Cont.): Building Licenses Issued in Remaining West Bank and Gaza Strip for Residential Buildings by Status of Licensed Building and Governorate/District - First Quarter 2002

Governorate/District	المساحات المرخصة (الف م ²) Licensed Area (1000m ²)			عدد الرخص الصادرة Number of Licenses						المحافظة/المنطقة
	مساحات قائمة Existing Areas	مساحات جديدة New Areas	المجموع Total	إضافات قائمة Existing 'Extensions	أبنية قائمة Existing Buildings	إضافات جديدة+أجزاء قائمة New Additions +Existing Parts	إضافات جديدة لمباني مرخصة Additions to Licensed Buildings	أبنية جديدة New Buildings	المجموع Total	
Jerusalem										القدس
Complete Dwellings	2.0	12.3	14.3	0	4	1	3	12	20	وحدات سكنية كاملة
Extension of Rooms	0.0	0.0	0.0	0	0	0	0	0	0	إضافة غرف لوحدات سكنية
Other Extensions	0.0	0.0	0.0	0	0	0	0	0	0	إضافة منافع أو مباني فرعية
Bethlehem										بيت لحم
Complete Dwellings	1.3	8.3	9.6	3	3	2	1	19	28	وحدات سكنية كاملة
Extension of Rooms	0.0	0.0	0.0	0	1	0	0	0	1	إضافة غرف لوحدات سكنية
Other Extensions	0.0	0.0	0.0	0	0	0	0	0	0	إضافة منافع أو مباني فرعية
Hebron										الخليل
Complete Dwellings	7.1	45.8	52.9	0	25	1	21	91	138	وحدات سكنية كاملة
Extension of Rooms	0.0	0.0	0.0	0	0	0	0	0	0	إضافة غرف لوحدات سكنية
Other Extensions	0.0	0.0	0.0	0	0	0	0	0	0	إضافة منافع أو مباني فرعية

جدول 9 (تابع): رخص الأبنية الصادرة في باقي الضفة الغربية وقطاع غزة للأبنية السكنية حسب وضع البناء المرخص والمحافظه/المنطقة - الربع الأول 2002

Table 9 (Cont.): Building Licenses Issued in Remaining West Bank and Gaza Strip for Residential Buildings by Status of Licensed Building and Governorate/District - First Quarter 2002

Governorate/District	المساحات المرخصة (الف م ²) Licensed Area (1000m ²)			عدد الرخص الصادرة Number of Licenses						المحافظة/المنطقة
	مساحات قائمة Existing Areas	مساحات جديدة New Areas	المجموع Total	إضافات قائمة Existing 'Extensions	أبنية قائمة Existing Buildings	إضافات جديدة+أجزاء قائمة New Additions +Existing Parts	إضافات جديدة لمباني مرخصة Additions to Licensed Buildings	أبنية جديدة New Buildings	المجموع Total	
North Gaza										شمال غزة
Complete Dwellings	1.5	8.4	9.9	0	0	6	0	26	32	وحدات سكنية كاملة
Extension of Rooms	0.0	0.0	0.0	0	0	0	0	0	0	إضافة غرف لوحدات سكنية
Other Extensions	0.0	0.0	0.0	0	0	0	0	0	0	إضافة منافع أو مباني فرعية
Gaza										غزة
Complete Dwellings	1.2	16.1	17.3	0	0	3	0	23	26	وحدات سكنية كاملة
Extension of Rooms	0.0	0.0	0.0	0	0	0	0	0	0	إضافة غرف لوحدات سكنية
Other Extensions	0.0	0.0	0.0	0	0	0	0	0	0	إضافة منافع أو مباني فرعية
Deir Al-Balah										دير البلح
Complete Dwellings	2.1	1.9	4.0	0	8	0	0	3	11	وحدات سكنية كاملة
Extension of Rooms	0.0	0.0	0.0	0	0	0	0	0	0	إضافة غرف لوحدات سكنية
Other Extensions	0.0	0.0	0.0	0	0	0	0	1	1	إضافة منافع أو مباني فرعية

جدول 9 (تابع): رخص الأبنية الصادرة في باقي الضفة الغربية وقطاع غزة للأبنية السكنية حسب وضع البناء المرخص والمحافظه/المنطقة - الربع الأول 2002

Table 9 (Cont.): Building Licenses Issued in Remaining West Bank and Gaza Strip for Residential Buildings by Status of Licensed Building and Governorate/District - First Quarter 2002

Governorate/District	المساحات المرخصة (الف م ²) Licensed Area (1000m ²)			عدد الرخص الصادرة Number of Licenses						المحافظة/المنطقة
	مساحات قائمة Existing Areas	مساحات جديدة New Areas	المجموع Total	إضافات قائمة Existing 'Extensions	أبنية قائمة Existing Buildings	إضافات جديدة+أجزاء قائمة New Additions +Existing Parts	إضافات جديدة لمباني مرخصة Additions to Licensed Buildings	أبنية جديدة New Buildings	المجموع Total	
Khan Yunis										خانيونس
Complete Dwellings	0.0	0.8	0.8	0	0	0	0	2	2	وحدات سكنية كاملة
Extension of Rooms	0.0	0.0	0.0	0	0	0	0	0	0	إضافة غرف لوحدات سكنية
Other Extensions	0.0	0.0	0.0	0	0	0	0	0	0	إضافة منافع أو مباني فرعية
Rafah										رفح
Complete Dwellings	6.7	4.9	11.6	0	45	0	0	25	70	وحدات سكنية كاملة
Extension of Rooms	0.0	0.0	0.0	0	0	0	0	0	0	إضافة غرف لوحدات سكنية
Other Extensions	0.1	0.0	0.1	0	4	0	0	0	4	إضافة منافع أو مباني فرعية

جدول 10: رخص الأبنية الصادرة في باقي الضفة الغربية وقطاع غزة للأبنية غير السكنية حسب استخدام المبنى و المحافظة/المنطقة - الربع الأول 2002

Table 10: Building Licenses Issued in Remaining West Bank and Gaza Strip for Non-Residential Buildings by Utilization and Governorate/District - First Quarter 2002

Governorate/District	المخازن Stores		المساحات المرخصة (الف م ²) Licensed Area (1000m ²)			عدد الرخص الصادرة Number of Licenses						المحافظة/المنطقة
	مساحة (الف م ²) Area (1000m ²)	عدد No.	مساحات قائمة Existing Areas	مساحات جديدة New Areas	المجموع Total	إضافات قائمة Existing Extensions	أبنية قائمة Existing Buildings	إضافات جديدة+أجزاء New Additions +Existing Parts	إضافات جديدة لمباني Additions to Licensed Buildings	أبنية جديدة New Buildings	المجموع Total	
	All Governorates											
Industrial	0.0	0	0.1	5.7	5.8	1	1	0	1	6	9	صناعي
Commercial	19.6	331	1.8	28.5	30.3	1	5	3	5	32	46	تجاري
Educational	0.0	0	1.0	14.1	15.1	0	2	0	1	9	12	تعليمي
Health	0.0	0	0.0	4.8	4.8	0	0	0	0	5	5	صحي
Other	0.0	0	0.0	10.0	10.0	0	1	0	4	18	23	أخرى
Jenin												جنين
Industrial	0.0	0	0.0	0.0	0.0	0	0	0	0	0	0	صناعي
Commercial	0.0	0	0.0	0.0	0.0	0	0	0	0	0	0	تجاري
Educational	0.0	0	0.0	0.0	0.0	0	0	0	0	0	0	تعليمي
Health	0.0	0	0.0	0.3	0.3	0	0	0	0	1	1	صحي
Other	0.0	0	0.0	2.3	2.3	0	0	0	1	3	4	أخرى

جدول 10 (تابع): رخص الأبنية الصادرة في باقي الضفة الغربية وقطاع غزة للأبنية غير السكنية حسب استخدام المبنى و المحافظة/المنطقة - الربع الأول 2002

Table 10 (Cont.): Building Licenses Issued in Remaining West Bank and Gaza Strip for Non-Residential Buildings by Utilization and Governorate/District - First Quarter 2002

Governorate/District	المخازن Stores		المساحات المرخصة (الف م ²) Licensed Area (1000m ²)			عدد الرخص الصادرة Number of Licenses						المحافظة/المنطقة
	مساحة (الف م ²) Area (1000m ²)	عدد No.	مساحات قائمة Existing Areas	مساحات جديدة New Areas	المجموع Total	إضافات قائمة Existing Extensions	أبنية قائمة Existing Buildings	إضافات جديدة+أجزاء New Additions +Existing Parts	إضافات جديدة لمباني Additions to Licensed Buildings	أبنية جديدة New Buildings	المجموع Total	
	Tubas											
Industrial	0.0	0	0.0	0.0	0.0	0	0	0	0	0	0	صناعي
Commercial	0.5	9	0.0	1.9	1.9	0	0	0	0	1	1	تجاري
Educational	0.0	0	0.0	0.0	0.0	0	0	0	0	0	0	تعليمي
Health	0.0	0	0.0	0.0	0.0	0	0	0	0	0	0	صحي
Other	0.0	0	0.0	0.1	0.1	0	0	0	0	1	1	أخرى
Tulkarm												طولكرم
Industrial	0.0	0	0.0	0.0	0.0	0	0	0	0	0	0	صناعي
Commercial	1.6	39	0.5	1.4	1.9	0	2	2	0	4	8	تجاري
Educational	0.0	0	0.0	2.1	2.1	0	0	0	1	1	2	تعليمي
Health	0.0	0	0.0	0.0	0.0	0	0	0	0	0	0	صحي
Other	0.0	0	0.0	0.8	0.8	0	0	0	0	1	1	أخرى

جدول 10 (تابع): رخص الأبنية الصادرة في باقي الضفة الغربية وقطاع غزة للأبنية غير السكنية حسب استخدام المبنى و المحافظة/المنطقة - الربع الأول 2002

Table 10 (Cont.): Building Licenses Issued in Remaining West Bank and Gaza Strip for Non-Residential Buildings by Utilization and Governorate/District - First Quarter 2002

Governorate/District	المخازن Stores		المساحات المرخصة (الف م ²) Licensed Area (1000m ²)			عدد الرخص الصادرة Number of Licenses						المحافظة/المنطقة
	مساحة (الف م ²) Area (1000m ²)	عدد No.	مساحات قائمة Existing Areas	مساحات جديدة New Areas	المجموع Total	إضافات قائمة Existing Extensions	أبنية قائمة Existing Buildings	إضافات جديدة+أجزاء New Additions +Existing Parts	إضافات جديدة لمباني Additions to Licensed Buildings	أبنية جديدة New Buildings	المجموع Total	
	Nablus											
Industrial	0.0	0	0.1	3.4	3.5	1	1	0	0	2	4	صناعي
Commercial	5.6	29	0.7	5.9	6.6	1	2	1	2	7	13	تجاري
Educational	0.0	0	0.0	0.6	0.6	0	0	0	0	1	1	تعليمي
Health	0.0	0	0.0	3.7	3.7	0	0	0	0	2	2	صحي
Other	0.0	0	0.0	3.2	3.2	0	0	0	0	9	9	أخرى
Qalqilya												قلقيلية
Industrial	0.0	0	0.0	0.0	0.0	0	0	0	0	0	0	صناعي
Commercial	0.2	2	0.0	0.2	0.2	0	0	0	0	2	2	تجاري
Educational	0.0	0	0.0	0.0	0.0	0	0	0	0	0	0	تعليمي
Health	0.0	0	0.0	0.0	0.0	0	0	0	0	0	0	صحي
Other	0.0	0	0.0	0.0	0.0	0	0	0	0	0	0	أخرى

جدول 10 (تابع): رخص الأبنية الصادرة في باقي الضفة الغربية وقطاع غزة للأبنية غير السكنية حسب استخدام المبنى و المحافظة/المنطقة - الربع الأول 2002

Table 10 (Cont.): Building Licenses Issued in Remaining West Bank and Gaza Strip for Non-Residential Buildings by Utilization and Governorate/District - First Quarter 2002

Governorate/District	المخازن Stores		المساحات المرخصة (الف م ²) Licensed Area (1000m ²)			عدد الرخص الصادرة Number of Licenses						المحافظة/المنطقة
	مساحة (الف م ²) Area (1000m ²)	عدد No.	مساحات قائمة Existing Areas	مساحات جديدة New Areas	المجموع Total	إضافات قائمة Existing Extensions	أبنية قائمة Existing Buildings	إضافات جديدة+أجزاء New Additions +Existing Parts	إضافات جديدة لمباني Additions to Licensed Buildings	أبنية جديدة New Buildings	المجموع Total	
	Salfit											
Industrial	0.0	0	0.0	0.0	0.0	0	0	0	0	0	0	صناعي
Commercial	0.0	0	0.0	0.0	0.0	0	0	0	0	0	0	تجاري
Educational	0.0	0	0.0	0.0	0.0	0	0	0	0	0	0	تعليمي
Health	0.0	0	0.0	0.0	0.0	0	0	0	0	0	0	صحي
Other	0.0	0	0.0	0.2	0.2	0	0	0	0	1	1	أخرى
Ramallah and Al-Bireh												رام الله والبيرة
Industrial	0.0	0	0.0	1.9	1.9	0	0	0	1	3	4	صناعي
Commercial	0.5	10	0.0	0.6	0.6	0	0	0	1	1	2	تجاري
Educational	0.0	0	0.0	10.1	10.1	0	0	0	0	3	3	تعليمي
Health	0.0	0	0.0	0.0	0.0	0	0	0	0	0	0	صحي
Other	0.0	0	0.0	1.4	1.4	0	1	0	3	0	4	أخرى

جدول 10 (تابع): رخص الأبنية الصادرة في باقي الضفة الغربية وقطاع غزة للأبنية غير السكنية حسب استخدام المبنى و المحافظة/المنطقة - الربع الأول 2002

Table 10 (Cont.): Building Licenses Issued in Remaining West Bank and Gaza Strip for Non-Residential Buildings by Utilization and Governorate/District - First Quarter 2002

Governorate/District	المخازن Stores		المساحات المرخصة (الف م ²) Licensed Area (1000m ²)			عدد الرخص الصادرة Number of Licenses						المحافظة/المنطقة
	مساحة (الف م ²) Area (1000m ²)	عدد No.	مساحات قائمة Existing Areas	مساحات جديدة New Areas	المجموع Total	إضافات قائمة Existing Extensions	أبنية قائمة Existing Buildings	إضافات جديدة+أجزاء New Additions +Existing Parts	إضافات جديدة لمباني Additions to Licensed Buildings	أبنية جديدة New Buildings	المجموع Total	
	Jericho											
Industrial	0.0	0	0.0	0.0	0.0	0	0	0	0	0	0	صناعي
Commercial	0.0	0	0.0	0.0	0.0	0	0	0	0	0	0	تجاري
Educational	0.0	0	0.0	0.1	0.1	0	0	0	0	1	1	تعليمي
Health	0.0	0	0.0	0.0	0.0	0	0	0	0	0	0	صحي
Other	0.0	0	0.0	0.0	0.0	0	0	0	0	0	0	أخرى
Jerusalem												القدس
Industrial	0.0	0	0.0	0.4	0.4	0	0	0	0	1	1	صناعي
Commercial	1.6	36	0.6	1.3	1.9	0	1	0	0	2	3	تجاري
Educational	0.0	0	0.0	0.0	0.0	0	0	0	0	0	0	تعليمي
Health	0.0	0	0.0	0.0	0.0	0	0	0	0	0	0	صحي
Other	0.0	0	0.0	0.0	0.0	0	0	0	0	0	0	أخرى

جدول 10 (تابع): رخص الأبنية الصادرة في باقي الضفة الغربية وقطاع غزة للأبنية غير السكنية حسب استخدام المبنى و المحافظة/المنطقة - الربع الأول 2002

Table 10 (Cont.): Building Licenses Issued in Remaining West Bank and Gaza Strip for Non-Residential Buildings by Utilization and Governorate/District - First Quarter 2002

Governorate/District	المخازن Stores		المساحات المرخصة (الف م ²) Licensed Area (1000m ²)			عدد الرخص الصادرة Number of Licenses						المحافظة/المنطقة
	مساحة (الف م ²) Area (1000m ²)	عدد No.	مساحات قائمة Existing Areas	مساحات جديدة New Areas	المجموع Total	إضافات قائمة Existing Extensions	أبنية قائمة Existing Buildings	إضافات جديدة+أجزاء New Additions +Existing Parts	إضافات جديدة لمباني Additions to Licensed Buildings	أبنية جديدة New Buildings	المجموع Total	
	Bethlehem											
Industrial	0.0	0	0.0	0.0	0.0	0	0	0	0	0	0	صناعي
Commercial	0.1	2	0.0	0.2	0.2	0	0	0	1	0	1	تجاري
Educational	0.0	0	0.0	0.3	0.3	0	0	0	0	1	1	تعليمي
Health	0.0	0	0.0	0.0	0.0	0	0	0	0	0	0	صحي
Other	0.0	0	0.0	0.1	0.1	0	0	0	0	1	1	أخرى
Hebron												الخليل
Industrial	0.0	0	0.0	0.0	0.0	0	0	0	0	0	0	صناعي
Commercial	9.3	200	0.0	16.8	16.8	0	0	0	1	14	15	تجاري
Educational	0.0	0	0.6	0.4	1.0	0	1	0	0	1	2	تعليمي
Health	0.0	0	0.0	0.2	0.2	0	0	0	0	1	1	صحي
Other	0.0	0	0.0	1.9	1.9	0	0	0	0	2	2	أخرى

جدول 10 (تابع): رخص الأبنية الصادرة في باقي الضفة الغربية وقطاع غزة للأبنية غير السكنية حسب استخدام المبنى و المحافظة/المنطقة - الربع الأول 2002

Table 10 (Cont.): Building Licenses Issued in Remaining West Bank and Gaza Strip for Non-Residential Buildings by Utilization and Governorate/District - First Quarter 2002

Governorate/District	المخازن Stores		المساحات المرخصة (الف م ²) Licensed Area (1000m ²)			عدد الرخص الصادرة Number of Licenses					المحافظة/المنطقة	
	مساحة (الف م ²) Area (1000m ²)	عدد No.	مساحات قائمة Existing Areas	مساحات جديدة New Areas	المجموع Total	إضافات قائمة Existing Extensions	أبنية قائمة Existing Buildings	إضافات جديدة+أجزاء New Additions +Existing Parts	إضافات جديدة لمباني Additions to Licensed Buildings	أبنية جديدة New Buildings		المجموع Total
North Gaza												شمال غزة
Industrial	0.0	0	0.0	0.0	0.0	0	0	0	0	0	0	صناعي
Commercial	0.2	4	0.0	0.2	0.2	0	0	0	0	1	1	تجاري
Educational	0.0	0	0.0	0.0	0.0	0	0	0	0	0	0	تعليمي
Health	0.0	0	0.0	0.0	0.0	0	0	0	0	0	0	صحي
Other	0.0	0	0.0	0.0	0.0	0	0	0	0	0	0	أخرى
Gaza												غزة
Industrial	0.0	0	0.0	0.0	0.0	0	0	0	0	0	0	صناعي
Commercial	0.0	0	0.0	0.0	0.0	0	0	0	0	0	0	تجاري
Educational	0.0	0	0.0	0.0	0.0	0	0	0	0	0	0	تعليمي
Health	0.0	0	0.0	0.0	0.0	0	0	0	0	0	0	صحي
Other	0.0	0	0.0	0.0	0.0	0	0	0	0	0	0	أخرى

جدول 10 (تابع): رخص الأبنية الصادرة في باقي الضفة الغربية وقطاع غزة للأبنية غير السكنية حسب استخدام المبنى و المحافظة/المنطقة - الربع الأول 2002

Table 10 (Cont.): Building Licenses Issued in Remaining West Bank and Gaza Strip for Non-Residential Buildings by Utilization and Governorate/District - First Quarter 2002

Governorate/District	المخازن Stores		المساحات المرخصة (الف م ²) Licensed Area (1000m ²)			عدد الرخص الصادرة Number of Licenses					المحافظة/المنطقة	
	مساحة (الف م ²) Area (1000m ²)	عدد No.	مساحات قائمة Existing Areas	مساحات جديدة New Areas	المجموع Total	إضافات قائمة Existing Extensions	أبنية قائمة Existing Buildings	إضافات جديدة+أجزاء New Additions +Existing Parts	إضافات جديدة لمباني Additions to Licensed Buildings	أبنية جديدة New Buildings		المجموع Total
Deir Al-Balah												دير البلح
Industrial	0.0	0	0.0	0.0	0.0	0	0	0	0	0	0	صناعي
Commercial	0.0	0	0.0	0.0	0.0	0	0	0	0	0	0	تجاري
Educational	0.0	0	0.4	0.5	0.9	0	1	0	0	1	2	تعليمي
Health	0.0	0	0.0	0.0	0.0	0	0	0	0	0	0	صحي
Other	0.0	0	0.0	0.0	0.0	0	0	0	0	0	0	أخرى
Khan Yunis												خانيونس
Industrial	0.0	0	0.0	0.0	0.0	0	0	0	0	0	0	صناعي
Commercial	0.0	0	0.0	0.0	0.0	0	0	0	0	0	0	تجاري
Educational	0.0	0	0.0	0.0	0.0	0	0	0	0	0	0	تعليمي
Health	0.0	0	0.0	0.0	0.0	0	0	0	0	0	0	صحي
Other	0.0	0	0.0	0.0	0.0	0	0	0	0	0	0	أخرى

جدول 10 (تابع): رخص الأبنية الصادرة في باقي الضفة الغربية وقطاع غزة للأبنية غير السكنية حسب استخدام المبنى و المحافظة/المنطقة - الربع الأول 2002

Table 10 (Cont.): Building Licenses Issued in Remaining West Bank and Gaza Strip for Non-Residential Buildings by Utilization and Governorate/District - First Quarter 2002

Governorate/District	المخازن Stores		المساحات المرخصة (الف م ²) Licensed Area (1000m ²)			عدد الرخص الصادرة Number of Licenses						المحافظة/المنطقة
	مساحة (الف م ²) Area (1000m ²)	عدد No.	مساحات قائمة Existing Areas	مساحات جديدة New Areas	المجموع Total	إضافات قائمة Existing Extensions	أبنية قائمة Existing Buildings	إضافات جديدة+أجزاء New Additions +Existing Parts	إضافات جديدة لمباني Additions to Licensed Buildings	أبنية جديدة New Buildings	المجموع Total	
Rafah												رفح
Industrial	0.0	0	0.0	0.0	0.0	0	0	0	0	0	0	صناعي
Commercial	0.0	0	0.0	0.0	0.0	0	0	0	0	0	0	تجاري
Educational	0.0	0	0.0	0.0	0.0	0	0	0	0	0	0	تعليمي
Health	0.0	0	0.0	0.6	0.6	0	0	0	0	1	1	صحي
Other	0.0	0	0.0	0.0	0.0	0	0	0	0	0	0	أخرى

جدول 11: رخص الأبنية الصادرة في باقي الضفة الغربية وقطاع غزة للأسوار فقط حسب المحافظة - الربع الأول 2002

**Table 11: Building Licenses Issued in Remaining West Bank and Gaza Strip
for Boundary Walls Only by Governorate/District - First Quarter 2002**

Governorate/District	Existing and Existing Additions		New and New Additions		المحافظة/المنطقة
	الطول الكلي (م.ط) Total Length (m.r)	العدد Number	الطول الكلي (م.ط) Total Length (m.r)	العدد Number	
All Governorates	182	2	3336	40	كافة المحافظات
Jenin	0	0	234	2	جنين
Tubas	0	0	95	1	طوباس
Tulkarm	182	2	976	15	طولكرم
Nablus	0	0	555	9	نابلس
Qalqilya	0	0	376	3	قلقيلية
Salfit	0	0	0	0	سلفيت
Ramallah and Al-Bireh	0	0	548	5	رام الله والبيرة
Jericho	0	0	117	1	أريحا
Jerusalem*	0	0	0	0	القدس*
Bethlehem	0	0	235	2	بيت لحم
Hebron	0	0	200	2	الخليل
North Gaza	0	0	0	0	شمال غزة
Gaza	0	0	0	0	غزة
Deir Al-Balah	0	0	0	0	دير البلح
Khan Younis	0	0	0	0	خان يونس
Rafah	0	0	0	0	رفح

* Excludes those parts of Jerusalem Governorate/District which were annexed after 1967 occupation by Israel.

* باستثناء ذلك الجزء من محافظة القدس الذي ضمته اسرائيل
عنة بعد احتلالها للضفة الغربية عام 1967.

شكل 1: تطور عدد رخص الأبنية الصادرة في باقي الضفة الغربية وقطاع غزة حسب وضع البناء المرخص للفترة من الربع الأول 1999 الى الربع الأول 2002

Figure 1: Development of Building Licenses Number Issued in Remaining West Bank and Gaza Strip by Status of Licensed Building from First Quarter 1999 to First Quarter 2002

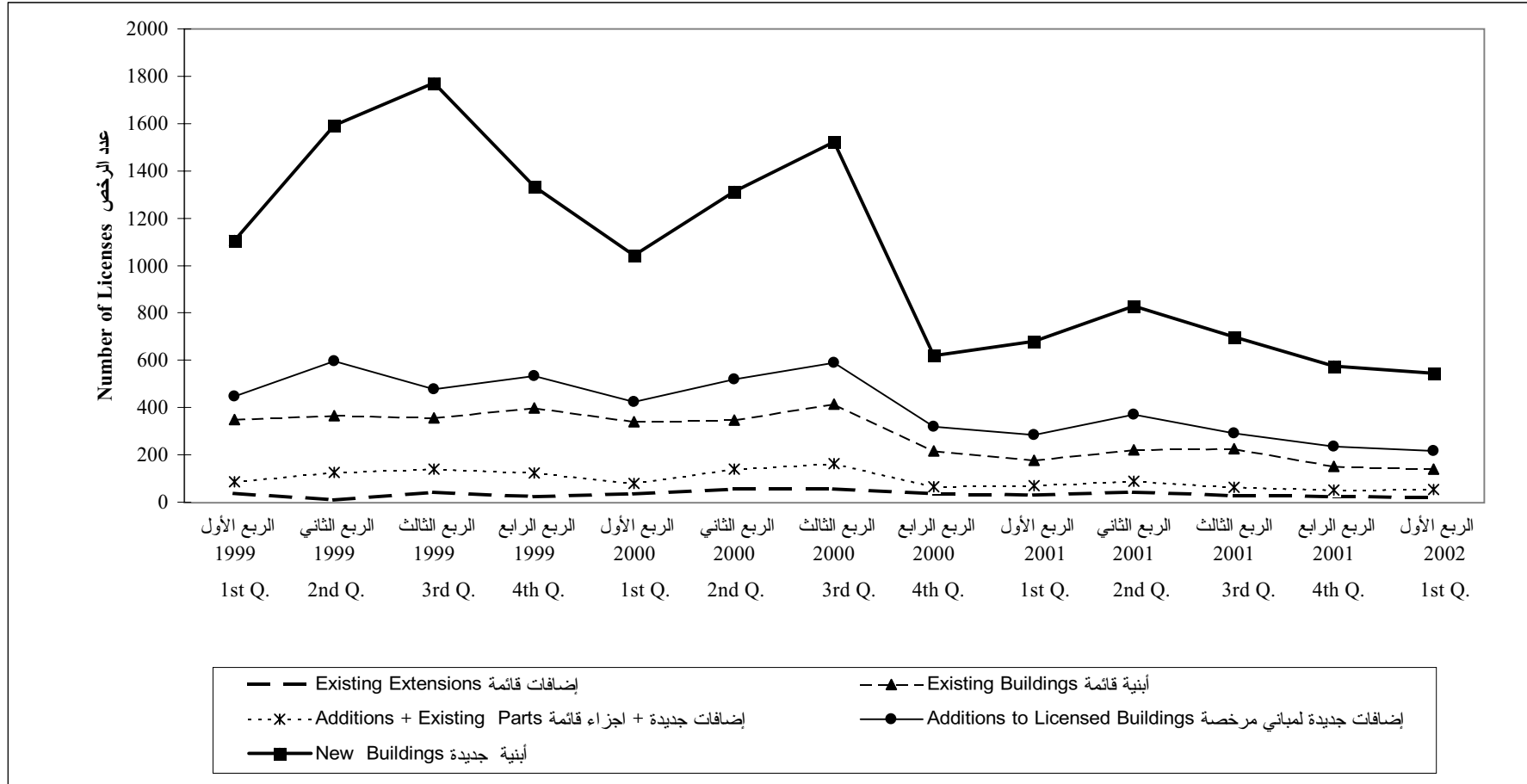

شكل 2: تطور مساحات الأبنية المرخصة في باقي الضفة الغربية وقطاع غزة للفترة من الربع الأول 1999 الى الربع الأول 2002

Figure 2: Development of Building Licensed Area in Remaining West Bank and Gaza Strip from First Quarter 1999 to First Quarter 2002

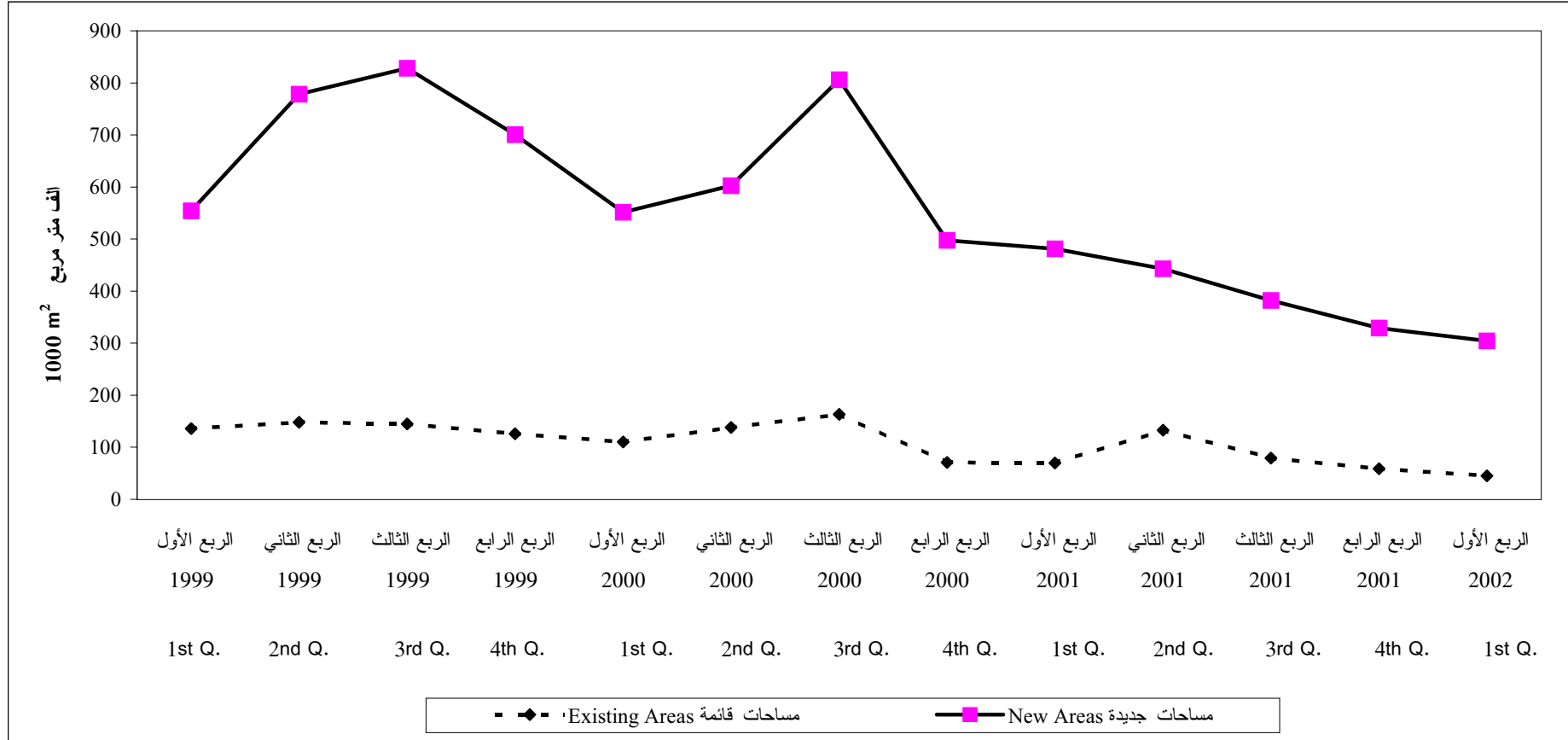

شكل 3: رخص الأبنية الصادرة في باقي الضفة الغربية وقطاع غزة حسب وضع البناء المرخص واستخدام المبنى - الربع الأول 2002

Figure 3: Building Licenses Issued in Remaining West Bank and Gaza Strip by Status of Licensed Building and Utilization - First Quarter 2002

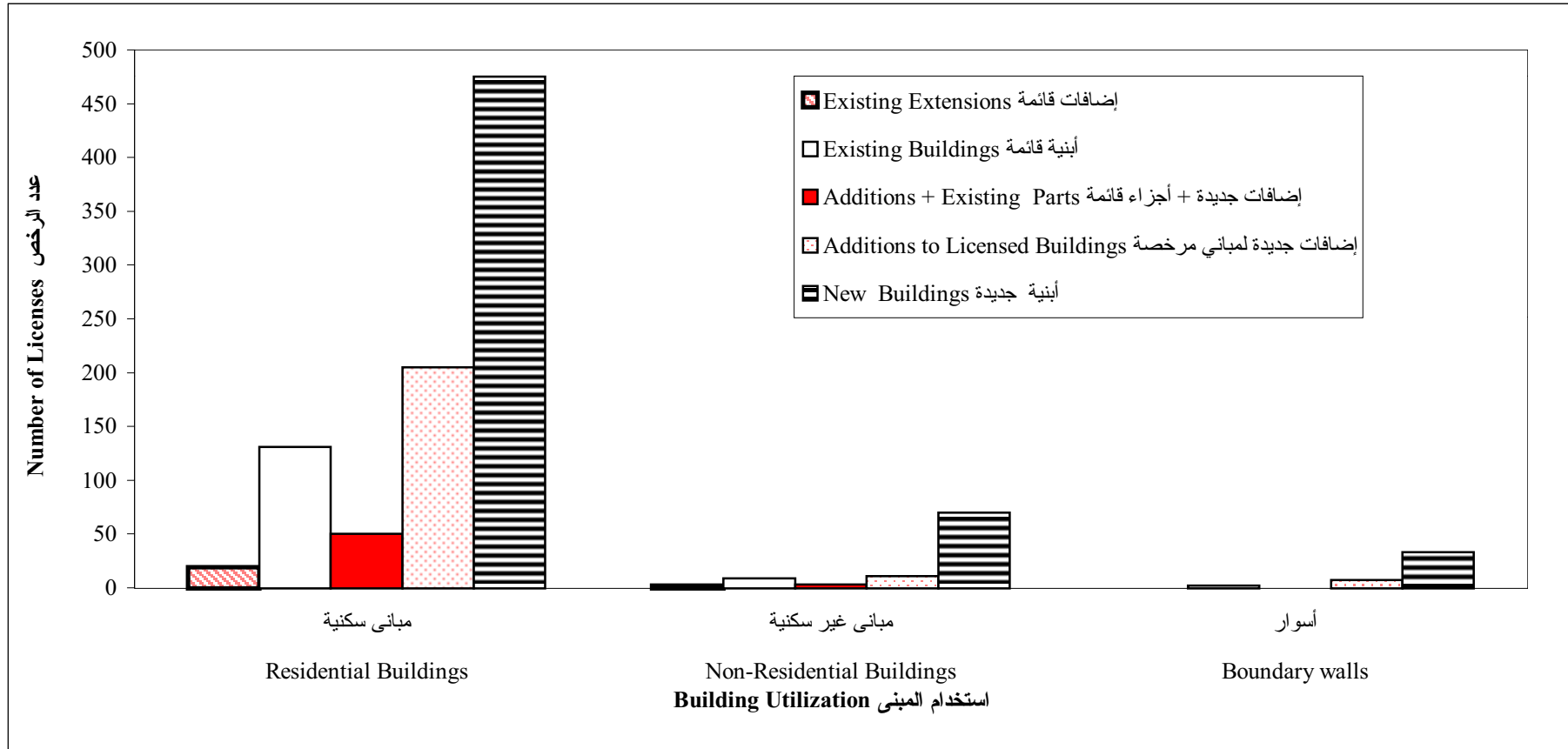

شكل 4: عدد الرخص وعدد الوحدات السكنية للأبنية السكنية الجديدة حسب فئة المساحة المرخصة في باقي الضفة الغربية وقطاع غزة- الربع الأول 2002

Figure 4: Number of Licenses and Number of Dwellings for New Residential Buildings by Licensed Area in Remaining West Bank and Gaza Strip- First Quarter 2002

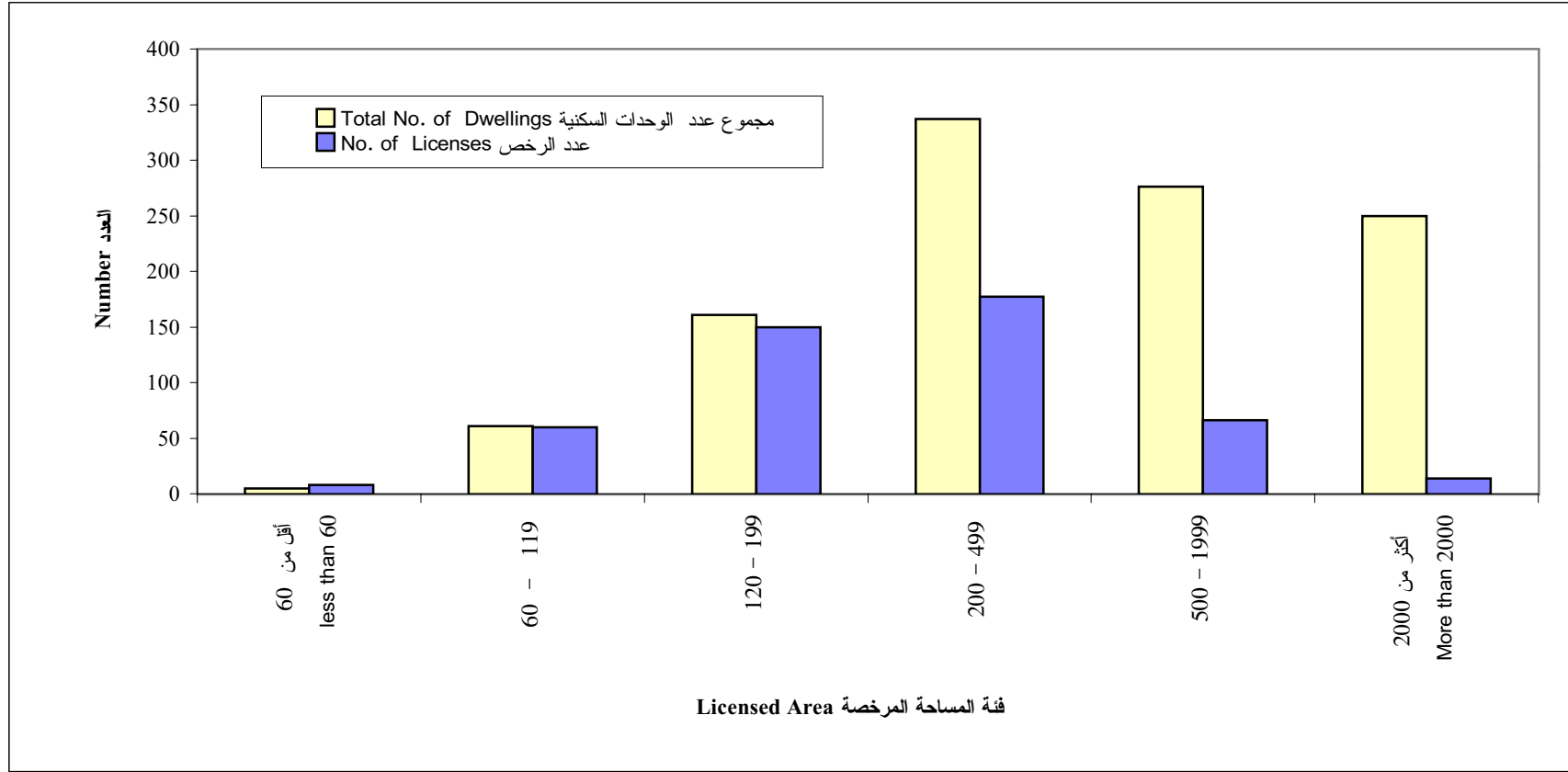

شكل 5: المساحات المرخصة للأبنية غير السكنية الجديدة والقائمة حسب استخدام المبنى في باقي الضفة الغربية وقطاع غزة - الربع الأول 2002

Figure 5: Licensed Area for Non-Residential Buildings by Utilization in Remaining West Bank and Gaza Strip- First Quarter 2002

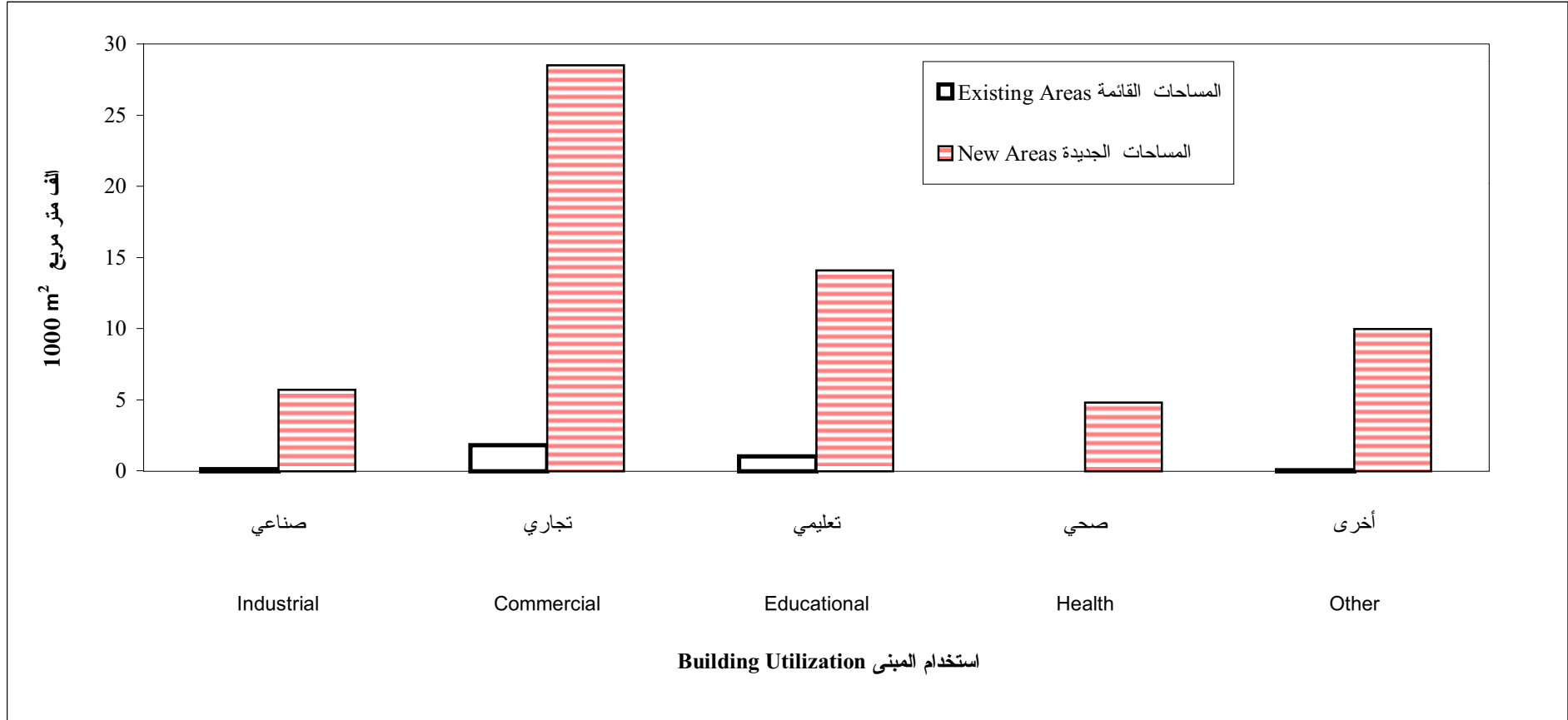

شكل 6: المساحات المرخصة الجديدة والقائمة حسب استخدام المبنى في باقي الضفة الغربية وقطاع غزة- الربع الأول 2002

Figure 6: New and Existing Licensed Areas by Utilization in Remaining West Bank and Gaza Strip- First Quarter 2002

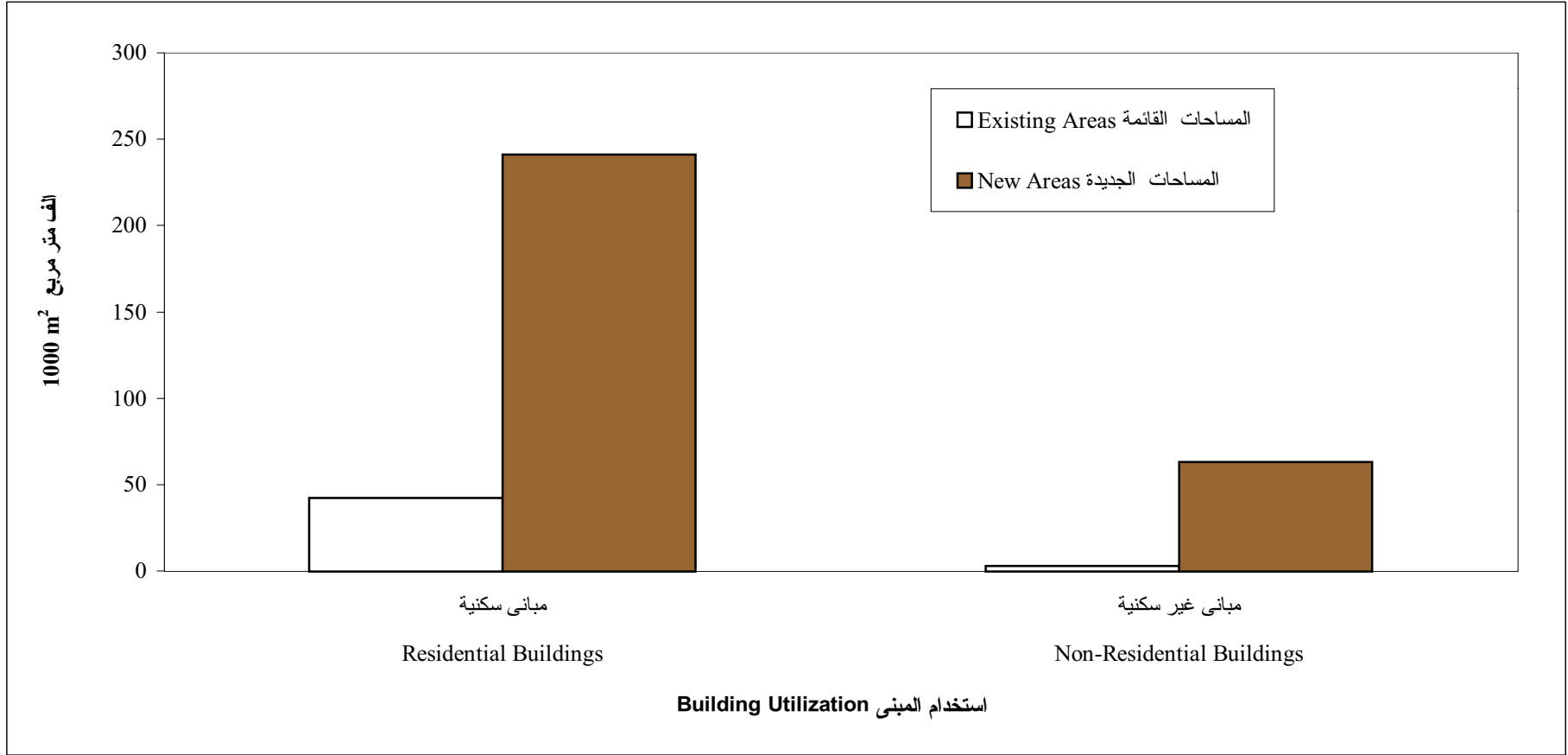

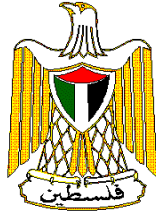

Palestinian Central Bureau of Statistics

Construction Statistics

Building Licenses Statistics First Quarter, 2002

**Volume 7, Issue No. 1
October, 2002**



Palestinian Central Bureau of Statistics

Construction Statistics

Building Licenses Statistics First Quarter, 2002

**Volume 7, Issue No. 1
October, 2002**

“Cover price: 3 US\$”

PAGE NUMBERS OF ENGLISH TEXT ARE PRINTED IN SQUARE BRACKETS.
TABLES ARE PRINTED IN THE ARABIC ORDER (FROM RIGHT TO LEFT)

© October, 2002
All rights reserved.

Suggested Citation:

Palestinian Central Bureau of Statistics, 2002 . *Building Licenses Statistics – First Quarter 2002*, Ramallah - Palestine.

All correspondence should be directed to:
Dissemination & Documentation Department/ Division of User Services
Palestinian Central Bureau of Statistics
P.O.Box 1647, Ramallah, Palestine.

Tel: (970/972-2) 240 6340
E-Mail : diwan@pcbs.pna.org

Fax: (970/972-2) 240 6343
web-site: <http://www.pcbs.org>

Acknowledgment

PCBS would like to thank the Ministry of Local Governments and Municipal Affairs, all municipalities, rural councils and construction authorities for their cooperation in providing PCBS with the requested data.

Preface

Construction is considered one of the important economic activities in the Palestinian economy. It contributes substantially to the Gross Domestic Product, recruits a large share of employees, and directly influences other several economic activities. Building construction in particular represents one of the major construction activities in general.

It has been necessary for PCBS to establish statistical database that covers several aspects of construction activities in order to accommodate the different needs of users. The annual economic surveys series conducted by PCBS as of 1994 includes a survey for construction contractors. PCBS had also conducted the annual Existing Buildings Survey starting from the reference year 1996.

It is the pleasure of PCBS to present this report of Building Licenses Statistics, which provides statistical data on the size, and characteristics of licensed buildings in the Palestinian Territory.

Statistical data is currently collected through filling the designated form the administrative records of the different official licenses issuing authorities. This was initiated on quarterly basis since First Quarter of 1996.

It is important to mention that Al – Aqsa Intifada that took place in all the Palestinian Territory since September 2000, is still going on during this quarter. As a result of the Israeli closure all the aspects of the economic activities have been affected especially the construction activities.

Publication of building licenses statistics will be pursued in the following years. PCBS hopes that the means by which these data are archived in the issuing authorities are developed, in the foreseeable future, in a manner that would reduce cost and time needed for preparing these statistics.

October, 2002

**Hasan Abu-Libdeh, Ph.D.
President**

Table of Contents

<u>Subject</u>	<u>Page</u>
List of tables	
List of figures	
Summary Results	
Executive Summary	[15]
1. Introduction	[15]
2. Objectives	[15]
3. Definitions	[15]
4. Main Findings	[16]
5. Methodology	[17]
6. Explanatory Notes	[18]
Tables	27
Figures	95

List of Tables

<u>Table</u>	<u>Page</u>
Table 1: Development of Building Licenses Issued in Remaining West Bank and Gaza Strip from First Quarter 1996 to First Quarter 2002	29
Table 2: Building Licenses Issued in Remaining West Bank and Gaza Strip by Building Ownership and Utilization - First Quarter 2002	32
Table 3: Building Licenses Issued in Remaining West Bank and Gaza Strip by Issuing Authority and Utilization - First Quarter 2002	34
Table 4: Building Licenses Issued in Remaining West Bank and Gaza Strip for New Buildings by Categories of Licensed Area and Governorate - First Quarter 2002	36
Table 5: Building Licenses Issued in Remaining West Bank and Gaza Strip for New Buildings by Construction Material of External Walls and Governorate - First Quarter 2002	45
Table 6: Building Licenses Issued in Remaining West Bank and Gaza Strip for Additions to Licensed Existing Buildings by Construction Material of External Walls and Governorate - First Quarter 2002	51
Table 7: Building Licenses Issued in Remaining West Bank and Gaza Strip for Additions to Unlicensed Existing Buildings by Construction Material of External Walls and Governorate/District - First Quarter 2001	59
Table 8: Building Licenses Issued in Remaining West Bank and Gaza Strip for Existing Buildings and Extensions by Construction Material of External Walls and Governorate/District- First Quarter 2002	68
Table 9: Building Licenses Issued in Remaining West Bank and Gaza Strip for Residential Buildings by Status of Licensed Building and Governorate/District - First Quarter 2002	76
Table 10: Building Licenses Issued in Remaining West Bank and Gaza Strip for Non-Residential Buildings by Utilization and Governorate/District - First Quarter 2001	82
Table 11: Building Licenses Issued in Remaining West Bank and Gaza Strip for Boundary Walls Only by Governorate/District - First Quarter 2002	91

List of Figures

<u>Figure</u>	<u>Page</u>
Figure 1: Development of Building Licenses Number Issued in Remaining West Bank and Gaza Strip by Status of Licensed Building from First Quarter 1999 to First Quarter 2002	95
Figure 2: Development of Building Licensed Area in Remaining West Bank and Gaza Strip from First Quarter 1999 to First Quarter 2002	96
Figure 3: Building Licenses Issued in Remaining West Bank and Gaza Strip by Status of Licensed Building and Utilization - First Quarter 2002	97
Figure 4: Number of Licenses and Number of Dwellings for New Residential Buildings by Licensed Area in Remaining West Bank and Gaza Strip - First Quarter 2002	98
Figure 5: Licensed Areas for Non-Residential Buildings by Utilization in Remaining West Bank and Gaza Strip - First Quarter 2002	99
Figure 6: New and Existing Licensed Areas by Utilization in Remaining West Bank and Gaza Strip - First Quarter 2002	100

Summary Results

The Palestinian Central Bureau of Statistics is conducting the building licenses statistics on quarterly basis as of 1996 first quarter, which provides statistical data on the size and characteristics of licensed buildings in the Palestinian Territory, as a part of its efforts to provide data on the different aspects of the construction activity, as an important economic activity in the Palestinian Economy in order to accommodate the needs of the users.

These statistics are conducted by collecting the data from the administrative records of the different official licenses issuing authorities. The data are collected quarterly from municipalities and rural councils in the Palestinian Governorates. The report provides data on number, size, and area for the new and existing residential and non-residential buildings, by utilization, status, external material, building ownership and the issuing authority.

This report covers data on the First quarter, from 1/1 to 31/3/2002, which have been collected under the continuous of the closure and siege on the Palestinian Territory, which had negative effects on all the economic activities including the construction and building activity.

The fieldwork on collecting data of this report from sources has been affected by the closure. Although the difficulties of movement, data was obtained, however the issuing of the report was delayed from the determined time.

The main findings of this quarter are as follow:

1. Number of licenses: The number of building licenses issued in the First Quarter, 2002 amounted to 975 distributed as follows:
 - 545 licenses for new buildings.
 - 216 licenses for additions to licensed buildings.
 - 53 licenses for additions + existing parts.
 - 140 licenses for existing buildings.
 - 21 licenses for existing extensions.
2. Licensed areas: The total number of areas for licensed buildings amounted to 349.5 thousand square meters (1000 m²) distributed as follows:
 - 304.3 (1000 m²) for new areas, of which 241.2 residential and 63.1 non-residential.
 - 45.2 (1000 m²) for existing areas, of which 42.3 residential and 2.9 non-residential.
3. Licensed boundary walls: 42 Licenses issued for walls with total length of 3518 meters.
4. Number of dwellings and their area:
 - New dwellings: 1395 units with a total area of 210.7 (1000 m²).
 - Existing dwellings: 279 units with a total area of 38.7 (1000 m²).

Comparing the results of this quarter with the same period in years 2000 and 2001, there is a gradual decline of the issued building licenses due to the continuous of the Israeli occupation measures and siege.

There was a general decline in the total number of issued building licenses in the First quarter 2002 (around 21.5%) compared with the First quarter 2001, also there was decrease in the number of issued building licenses in the First quarter 2002 (around 49.3%) compared with the First quarter 2000, meanwhile the issued licenses in the same period of year 2001 declined around 35.3% compared with the First quarter in the year 2000.

Executive Summary

1. Introduction:

The construction is considered as one of the important economic activities, particularly in countries undergoing economic development. This activity plays a vital role in the Palestinian economy and significantly interrelated to the remaining economic activities. Thus, the Palestinian Central Bureau of Statistics (PCBS) committed to compile statistical data on all aspects of construction activity in order to measure the main related variables.

The administrative record statistics shed light on size and type of building licenses issued from official parties. Building licenses statistics are compiled in most countries all over the world. In addition to its own significance, building licenses statistics constitute the sampling frame of other surveys to be launched for identifying the actual constructed buildings against licenses, to endeavor estimating construction costs and obtaining data on the technical characteristics of these buildings.

2. Objectives:

These statistics provide data on numbers of building licenses, licensed areas, number and area of licensed dwellings and stores by the following variables:

- Issuing authorities.
- Geographic location.
- Status of building to be licensed (new, existing, new or existing additions....etc.).
- Building ownership (private, governmental, local authorities, cooperative.....etc.).
- Utilization of the building (residential, non-residential: industrial, commercial, educational.....etc.).
- Major external construction material (stone, concrete, block...etc.).

3. Definitions:

3.1 Statistical Unit:

The license issued by any authorized authority. The issuing authorities are the reporting units for this administrative records statistics.

3.2 Building Ownership:

1. Private.
2. Governmental.
3. Local Authority.
4. Cooperative Society.
5. Charitable Society.
6. Other, e.g. religious groups, UNRWA.....etc.

Status of the building to be licensed:

1. New, when the building site is entirely vacant.
2. Addition to an already existing licensed building - it could be vertical or horizontal addition.
3. Addition to non-licensed existing building (or part of building) that needs licensing.
4. Existing building.
5. Existing extensions.

3.4 Building Utilization:

1. Residential: The building is considered residential if more than half of its total area is prepared for residential purposes. The building could consist of:
 - Complete dwellings.
 - Rooms added to the dwellings.
 - Extension of other facilities, e.g. kitchen, bathroom, cesspool, garage.
2. Non-Residential: industrial, commercial, educational,...etc.
3. The boundary wall: This is when boundary wall undergoes separate licensing. If the building license includes the wall, then it is not included herein.

3.5 Dwelling:

The housing unit of a single household.

3.6 Remaining West Bank:

The West Bank except for those parts of Jerusalem Governorate, which were annexed after 1967 occupation by Israel.

4. Main Findings:

1. Number of licenses: The following table shows comparison between the number of Building Licenses for the first quarter 2002 with the same period for the years 2000 and 2001:

Indicator	No. Of issued Licenses			Retraction Percentage of issued building licenses to Q1 2000	Retraction Percentage of issued building licenses to Q1 2001
	Q1 2000	Q1 2001	Q1 2002		
Licenses for new buildings.	1044	679	545	47.8	19.7
Licenses for additions to licensed buildings.	424	285	216	49.0	24.2
Licenses for additions + existing parts.	79	71	53	32.9	25.3
Licenses for existing buildings.	340	176	140	58.8	20.4
Licenses for existing extensions	35	31	21	40.0	32.2
Total	1922	1242	975	49.3	21.5

Despite the fact that there is a gradual annual increase of the issued building licenses since 1996, there was a general decrease in the number of issued building licenses in the first

quarter 2002 of about 49.3% compared with the first quarter 2000 and 21.5% with the first quarter 2001.

The declining in the number of building licenses continued in the first quarter 2002 due to the several Israeli measures and siege that restricted the movement of the Palestinian people and goods from one place to another.

2. Licensed areas: The following table shows comparison between the Licensed Areas for the first quarter 2002 and the same period for the years 2000 and 2001:

Indicator	Licensed Areas			Retraction Percentage of licensed areas to Q1 2000	Retraction Percentage of licensed to Q1 2001
	Q1 2000	Q1 2001	Q1 2002		
New areas:	551.7	480.5	304.3	44.8	36.7
Residential	413.2	326.8	241.2	41.6	26.2
Non-residential	138.5	153.7	63.1	54.4	58.9
Existing areas:	110.1	70.2	45.2	58.9	35.6
Residential	101.8	55.1	42.3	58.4	23.2
Non-residential	8.3	15.1	2.9	65.0	80.7

3. Licensed boundary walls: The following table shows comparison between the Licenses issued for walls for the first quarter 2002 and the same period for the years 2000 and 2001:

Indicator	Q1 2000	Q1 2001	Q1 2002	Retraction Percentage of licensed areas to Q1 2000	Retraction Percentage of licensed areas to Q1 2001
Number of Walls licenses	64	51	42	34.4	17.6
Length of Walls licenses (meters)	10991	4321	3518	67.9	18.5

4. Number of dwellings and their area: The following table shows comparison between the number and total area for the licensed dwellings for the first quarter 2002 and the same period for the years 2000 and 2001:

Indicator	Q1 2000	Q1 2001	Q1 2002	Retraction Percentage of number and area of the licensed dwellings to Q1 2000	Retraction Percentage of number and area of the licensed dwellings to Q1 2001
Number of new dwellings	2411	1763	1395	42.1	20.9
Total area for new dwellings (m ²)	362.3	283.1	210.7	41.8	25.5
Number of existing dwellings	627	311	279	55.5	10.3
Total area for existing dwellings (m ²)	90.3	46	38.7	57.1	15.8

5. Methodology:

5.1 Data collection form:

The form was designed to meet the objectives of this statistics.

5.2 Coverage:

Comprehensive coverage of all parties engaged in issuing building licenses in the Palestinian territory; they include:

- Municipalities: Excluding Jerusalem.
- The construction authorities: They issue licenses in the villages within each governorate in the West Bank, while rural councils issue building licenses in the villages in Gaza Strip. There are 472 villages at present in the Palestinian Territory, 453 of which are in West Bank, while the rest are in Gaza Strip.
- Rural councils: They issue licenses in some villages particularly in Gaza Strip. Some rural councils in the Gaza Strip were formulated for the refugee camps, they issue building licenses for privately owned lands neighbouring these camps.
- Ministry of Local Governments: It issues building licenses in the regional zones that are outside the boundaries of municipalities and rural councils in Gaza Strip.
- UNRWA: The UNRWA issues licenses in the 19 refugee camps of the West Bank. In Gaza Strip, building licenses in the camps are not allowed.

Data are collected on a quarterly basis. These statistics have been initiated as of the first quarter of 1996.

6. Explanatory Notes:

- Tables do not include building licenses for East Jerusalem issued at present by the Israeli Municipality, while includes licenses for some villages of Jerusalem Governorate.
- It was not possible to get data on building licenses issued in the refugee camps by UNRWA.
- The symbol (..) refers to cases where data was not available.
- Details do not necessarily add up to totals, because of rounding.
- The Israeli measures during Al – Aqsa Intifada that took place in the Palestinian Territory at the end of September 2000, have affected all the aspects of the economic activities, especially the construction activities, consequently the number of issued licenses had declined during the first quarter 2002.