



دولة فلسطين

الجهاز المركزي للإحصاء الفلسطيني

التعداد العام للسكان والمساكن والمنشآت 2017



النتائج النهائية للسكان

التقرير التفصيلي

محافظة دير البلح

PCBS

تشرين أول/أكتوبر، 2019



تم إعداد هذا التقرير حسب الإجراءات المعيارية المحددة في ميثاق الممارسات للإحصاءات الرسمية الفلسطينية 2006

© صفر، 1441هـ - تشرين أول، 2019.
جميع الحقوق محفوظة.

في حالة الاقتباس، يرجى الإشارة إلى هذه المطبوعة كالتالي:

الجهاز المركزي للإحصاء الفلسطيني، 2019. التعداد العام للسكان والمساكن والمنشآت 2017: النتائج النهائية للسكان -
التقرير التفصيلي - محافظة دير البلح. رام الله - فلسطين.



العقدس
عاصمة الثقافة الإسلامية
al QUDS
Jerusalem, Capital of Islamic Culture 2019

جميع المراسلات توجه إلى:

الجهاز المركزي للإحصاء الفلسطيني

ص.ب. 1647، رام الله - فلسطين

هاتف: (970/972) 2 2982700

فاكس: (970/972) 2 2982710

الرقم المجاني: 1800300300

بريد إلكتروني: diwan@pcbs.gov.ps

صفحة إلكترونية: <http://www.pcbs.gov.ps>

الرقم المرجعي: 2475

تم تمويل طباعة هذا التقرير من جمهورية الصين الشعبية



محمود عباس

رئيس دولة فلسطين

رئيس اللجنة التنفيذية لمنظمة التحرير الفلسطينية

1791



يعتبر التعداد العام للسكان والمساكن والمنشآت ركناً أساسياً من أركان النظام الإحصائي الرسمي في أي دولة، حيث يأتي تنفيذه عام 2017 استحقاقاً قانونياً ووطنياً وسيادياً، ويمثل انجازه لبنة أساسية في عملية بناء الدولة، وإرساء أسس التخطيط السليم بمعايير علمية نظراً لما يوفره من إحصاءات دقيقة وتفصيلية لمختلف نواحي الحياة، ويساهم في بناء الدولة الفلسطينية العتيدة وتحقيق الاستقلال السياسي والاقتصادي والاجتماعي والتموي بجوانبه كافة.

وقد تم تنفيذ هذا المشروع الوطني الكبير من خلال استخدام التكنولوجيا والتقنيات الحديثة في جمع البيانات، وشكل تنفيذه تحدياً كبيراً لجميع العاملين فيه كونه ينفذ في ظل ظروف استثنائية تفرضها إجراءات الاحتلال الإسرائيلي، وبفضل عزيمة وإصرار الفريق الوطني للتعداد العام للسكان والمساكن والمنشآت 2017، واحتضان القيادة السياسية جعلت من التغلب على هذا التحدي أمراً ممكناً، حيث نفذ بأيدٍ وبخبراتٍ فلسطينية وبقرارٍ فلسطيني مستقل، واستجابةً للحاجات الوطنية في شتى المجالات.

لقد أسهم تنفيذ هذا التعداد الشامل في التأكيد على الهوية والسيادة الوطنية على الأرض الفلسطينية وتحديداً في القدس الشرقية، خاصةً وأن تنفيذه جاء في وقتٍ تشد فيه الهجمة العنصرية الشرسة على القدس الشريف، والتي كان آخرها القرار الأمريكي الجائر باعتبار القدس عاصمة لدولة إسرائيل، إضافة إلى الممارسات الإسرائيلية اليومية على الأرض من مصادرة للأراضي، وتوسيع وبناء وحدات استيطانية جديدة، الأمر الذي أدى إلى تعثر عملية السلام بل توقفها بشكل تام. وبالرغم من ذلك كله فإن القيادة الفلسطينية وكذلك الحكومة ماضية في خطتها التنموية، فالتنمية أهم الدعامات الضرورية لتأسيس مجتمع ديمقراطي، وبناء إنسانٍ حرٍ ملتزم بالمبادئ الوطنية والإنسانية. فالإحصاءات الدقيقة والعلمية هي العمود الفقري لوضع خططٍ تنموية، مبنية على أسسٍ سليمة تشكل



رافعةً للتطور والازدهار، لذا فإننا نرى في النتائج التي خلص اليها التعداد مرجعاً مهماً لخطط وسياسات التنمية خلال العقد القادم.

إن البيانات التي وفرها التعداد ستمكن القيادة والحكومة الفلسطينية والجهات الرسمية كافة، من وضع الخطط والبرامج المستقبلية وترجمتها الى خطط وبرامج لمواصلة عملية التنمية والتطوير والبناء، وتقديم أفضل الخدمات لأبناء شعبنا الفلسطيني وقطاعاته المختلفة.

لقد أبدى المجتمع الدولي اهتماماً بالغاً بهذا المشروع التنموي وعبر عن اهتمامه من خلال الدعم المادي والفني الذي قدمته بعض الدول الصديقة والمنظمات الدولية والحكومة الأردنية. كما ساهمت العديد من الوزارات والمؤسسات الرسمية والخاصة والأهلية، وكذلك مؤسسات المجتمع المدني في توفير الاحتياجات اللوجستية للتعداد ودعم ومساندة طواقم العمل ومساهماتهم في تذليل العقبات وتوفير متطلبات النجاح. فلهم جميعاً كل الشكر والتقدير.

إننا اذ نهدي هذا الإنجاز التاريخي الى كل فلسطيني، لنعبر عن تقديرنا وشكرنا لأسرة الجهاز المركزي للإحصاء الفلسطيني وفريق التعداد رئيساً وكوادر وعاملين على اصرارهم وعطائهم وتفانيهم في تحقيق هذا الإنجاز الوطني الهام الذي نفتخر به جميعاً.

وتفضلوا بقبول فائق الاحترام،

رام الله في: 2018/09/04م

محمود عباس

رئيس دولة فلسطين

رئيس اللجنة التنفيذية لمنظمة التحرير الفلسطينية



شكر وتقدير

يتقدم الجهاز المركزي للإحصاء الفلسطيني بالشكر والتقدير إلى كافة أبناء شعبنا الفلسطيني الذين ساهموا في إنجاح التعداد العام للسكان والمساكن والمنشآت 2017 من خلال حرصهم وتعاونهم بالإدلاء بالبيانات المطلوبة، وإلى الجنود مجهولين أبناء الأسرة الإحصائية، على تفانيهم في العمل، وجهودهم الحثيثة والاستثنائية التي بذلوها في تنفيذ هذا المشروع بكافة مراحل، ونخص بالذكر جهود رئيس وأعضاء غرفة العمليات المركزية، ورئيس وأعضاء اللجنة التنفيذية للتعداد، وغرف العمليات الفرعية، ومدراء التعداد في المحافظات ومساعدوهم، والطواقم المساندة، والمنسقون الإعلاميون، والمشرفون الميدانيون، والمراقبون، والعدادون، وكافة اللجان وفرق العمل العاملة على التعداد.

كما يتقدم الجهاز بجزيل الشكر والتقدير إلى القيادة السياسية ممثلة بفخامة السيد الرئيس محمود عباس "أبو مازن" حفظه الله، وإلى الحكومة الفلسطينية ممثلة بدولة الأخ أ. د. رامي الحمد لله على دعمهم واهتمامهم ومواكبتهم لسير العمل على المشروع.

لقد تم تخطيط وتنفيذ التعداد العام للسكان والمساكن والمنشآت 2017، بقيادة فريق فني من الجهاز المركزي للإحصاء الفلسطيني، وبدعم مالي من الحكومة الفلسطينية، ومكتب الممثلة النرويجية لدى دولة فلسطين، والوكالة السويسرية للتنمية والتعاون (SDC)، ووكالة التعاون السويدية (SIDA)، والممثلة الهولندية، والوكالة الألمانية للتعاون الدولي (GIZ)، والاتحاد الأوروبي - المفوضية الأوروبية (EU)، وصندوق الأمم المتحدة للسكان (UNFPA)، وبرنامج الأمم المتحدة الإنمائي (UNDP)، والوكالة الإسبانية للتعاون الإنمائي الدولي (AECID)، والحكومة اليابانية، والتعاون الإيطالي (AICS)، ومنظمة الأمم المتحدة للطفولة (UNICEF)، ومؤسسة إنقاذ الطفل، وصندوق الاستثمار الفلسطيني، وهيئة الأمم المتحدة للمرأة (UNWOMEN)، فلهم جميعاً كل الشكر والتقدير على مساهمتهم القيمة في تمويل هذا المشروع.

ويتقدم الجهاز أيضاً بجزيل الشكر وعظيم الامتنان، إلى حكومة المملكة الأردنية الهاشمية ممثلة بدائرة الإحصاءات العامة على مساهمتهم الكريمة بتوفير 7500 جهاز لوحي (Tablet) على سبيل الإعارة؛ لاستخدامها في تنفيذ التعداد.

وكون التعداد مشروعاً وطنياً؛ فقد ساهمت العديد من الوزارات، والمؤسسات الرسمية والخاصة والأهلية، وكذلك مؤسسات المجتمع المدني، والجامعات، والهيئات المحلية من مجالس وبلديات، ولجنة الانتخابات المركزية، في توفير الاحتياجات اللوجستية للتعداد من مقرات ومكاتب وقاعات تدريب، كما ساهمت وسائل الإعلام الرسمية والخاصة بأنواعها المرئية والمسموعة والمكتوبة، وشركة الاتصالات الفلسطينية، وشركتي جوال وأوريدو موبايل في الحملة الإعلامية للتعداد بكافة المراحل، إضافة إلى وجهاء العشائر والعائلات وقادة الرأي والتأثير على دورهم في تذليل العقبات وتسهيل عمل فريق التعداد، ولا ننسى الدور الهام الذي قام به المحافظين من خلال مواكبتهم ومتابعتهم المباشرة للمشروع منذ البداية، ومساهماتهم في تذليل العقبات وتوفير كافة متطلبات النجاح، إضافة إلى دعم وتعاون العديد من المؤسسات والمنظمات الإقليمية والدولية، فلهم جميعاً كل الشكر والتقدير.

فريق العمل

- إعداد التقرير

راوية علاونة

آية عمرو

ماهر صبيح

سهى كنعان

رامي الدببس

هناء البخاري

- تصميم الخرائط

امثال الشعبي

- تدقيق معايير النشر

حنان جناجره

- المراجعة الأولية

محمد الدريدي

أميمة الأحمد

رانيا ابو غبوش

ماهر صبيح

- المراجعة النهائية

عناية زيدان

- الإشراف العام

علا عوض

رئيس الجهاز/ المدير الوطني للتعداد

تنويه للمستخدمين

- تستند بيانات السكان والخصائص الاجتماعية والاقتصادية إلى عدد السكان الذين تم عددهم فعلاً، ولا يشمل تقديرات السكان بناءً على نتائج الدراسة البعدية.
- للحصول على معلومات حول المنهجية وجودة البيانات يمكن الرجوع إلى تقرير "التعداد العام للسكان والمساكن والمنشآت 2017: النتائج النهائية للسكان - التقرير التفصيلي - فلسطين" والموجود على الرابط التالي:
<http://www.pcbs.gov.ps/Downloads/book2425.pdf>
- عدد السكان الذين تم عددهم فعلاً 269,830 يشمل 163 أفراد لم يتمكن من الحصول على خصائصهم، والبيانات التفصيلية التي سيتم عرضها في التقرير بما فيها الجداول، لا تشمل بيانات هؤلاء الأفراد وكذلك لا تشمل بيانات الأفراد الذين تم تقديرهم بناءً على نتائج الدراسة البعدية.
- تم احتساب النسب في فصل النتائج الرئيسية على أساس الحالات المبينة خصائصها فقط.
- تم تقسيم التجمعات الفلسطينية إلى تجمعات حضرية وريفية إضافة للمخيمات استناداً إلى معايير محددة معتمدة لدى وزارة الحكم المحلي، وعليه لا يوجد تجمعات في محافظة دير البلح مصنفة على أنها ريف.
- مجموع النسب المئوية في بعض الجداول قد لا يساوي 100% نتيجة التقريب.
- (.) يعني لا ينطبق.

قائمة المحتويات

الصفحة	الموضوع
	قائمة الجداول
	المقدمة
23	المصطلحات والمؤشرات والتصنيفات: الفصل الأول:
23	1.1 المصطلحات والمؤشرات
34	2.1 التصنيفات
35	النتائج الرئيسية: الفصل الثاني:
35	1.2 النتائج النهائية للسكان
35	2.2 الخصائص الديموغرافية والاجتماعية الأساسية للسكان
35	1.2.2 التركيب العمري للسكان
36	2.2.2 حالة اللجوء
36	3.2.2 الخصائص الأساسية للتعليم
37	4.2.2 الخصائص الأساسية للعمل
38	5.2.2 الخصائص الأساسية للإعاقة
39	3.2 عدد الأسر الخاصة
41	الجداول الاحصائية

قائمة الجداول

الصفحة	الجدول
43	جدول 1: السكان في محافظة دير البلح حسب نوع التجمع والجنس، 2017
44	جدول 2: السكان في محافظة دير البلح حسب آحاد العمر ونوع التجمع والجنس، 2017
49	جدول 3: السكان في محافظة دير البلح حسب فئة العمر والجنس والجنسية، 2017
51	جدول 4: السكان الفلسطينيين في محافظة دير البلح المولودون داخل فلسطين وخارجها حسب فئة العمر ومكان الولادة والجنس، 2017
52	جدول 5: السكان الفلسطينيين في محافظة دير البلح المولودون داخل فلسطين حسب مكان الولادة والجنس وفئة العمر، 2017
54	جدول 6: السكان الفلسطينيين في محافظة دير البلح حسب فئة العمر وحالة اللجوء والجنس ونوع التجمع، 2017
57	جدول 7: السكان الفلسطينيين في محافظة دير البلح حسب فئة العمر والديانة والجنس، 2017
58	جدول 8: الأسر الفلسطينية الخاصة والأفراد في محافظة دير البلح حسب حجم الاسرة ونوعها ونوع التجمع، 2017
61	جدول 9: الأسر الفلسطينية الخاصة في محافظة دير البلح حسب الحالة التعليمية لرب الأسرة وحجم الأسرة، 2017
62	جدول 10: السكان الفلسطينيين (15 سنة فأكثر) في محافظة دير البلح حسب فئة العمر والجنس والحالة الزوجية ونوع التجمع، 2017
65	جدول 11: السكان الفلسطينيين (15 سنة فأكثر) في محافظة دير البلح الذين سبق لهم الزواج حسب فئة العمر والجنس والعمر عند الزواج الأول ونوع التجمع، 2017
71	جدول 12: النساء الفلسطينيات (15 سنة فأكثر) في محافظة دير البلح اللاتي سبق لهن الزواج حسب فئة العمر وعدد المواليد الذين سبق إنجابهم أحياء حسب جنس المولود ونوع التجمع، 2017
80	جدول 13: النساء الفلسطينيات (15 سنة فأكثر) في محافظة دير البلح اللاتي سبق لهن الزواج حسب فئة العمر وعدد المواليد الباقيين على قيد الحياة حسب جنس المولود ونوع التجمع، 2017
89	جدول 14: النساء الفلسطينيات (15 - 54 سنة) في محافظة دير البلح اللاتي سبق لهن الزواج حسب الحالة التعليمية وفئة العمر وعدد المواليد الذين سبق إنجابهم أحياء خلال 12 شهر السابقة للتعداد وجنس المولود، 2017

الصفحة	الجدول
92	جدول 15: النساء الفلسطينيات (15 - 54 سنة) في محافظة دير البلح اللاتي سبق لهن الزواج حسب فئة العمر وعدد المواليد الذين سبق إنجابهم أحياء خلال 12 شهر السابقة للتعداد والباقيين على قيد الحياة والمتوفين منهم، 2017
93	جدول 16: السكان الفلسطينيون (5 سنوات فأكثر) في محافظة دير البلح حسب آحاد العمر والالتحاق بالتعليم والجنس ونوع التجمع، 2017
96	جدول 17: السكان الفلسطينيون (3 - 5 سنوات) في محافظة دير البلح حسب نوع التجمع وآحاد العمر والالتحاق برياض الاطفال والجنس، 2017
97	جدول 18: السكان الفلسطينيون (10 سنوات فأكثر) في محافظة دير البلح حسب فئة العمر والجنس والالمام بالقراءة والكتابة ونوع التجمع، 2017
100	جدول 19: السكان الفلسطينيون (10 سنوات فأكثر) في محافظة دير البلح الملتحقون حالياً بالتعليم حسب الحالة التعليمية والجنس وفئة العمر ونوع التجمع، 2017
103	جدول 20: السكان الفلسطينيون (10 سنوات فأكثر) في محافظة دير البلح غير الملتحقين حالياً بالتعليم حسب الحالة التعليمية والجنس وفئة العمر ونوع التجمع، 2017
106	جدول 21: السكان الفلسطينيون في محافظة دير البلح الذين أنهوا دبلوم متوسط فأعلى حسب التخصص والجنس وفئة العمر، 2017
109	جدول 22: السكان الفلسطينيون (10 سنوات فأكثر) في محافظة دير البلح الحاصلون على مؤهلات دراسية حسب مكان الحصول على المؤهل والجنس والمؤهل العلمي، 2017
112	جدول 23: السكان الفلسطينيون (15 سنة فأكثر) في محافظة دير البلح حسب فئة العمر والجنس والعلاقة بقوة العمل ونوع التجمع، 2017
115	جدول 24: السكان الفلسطينيون (15 سنة فأكثر) في محافظة دير البلح العاملون حسب المهنة الرئيسية والجنس وفئة العمر، 2017
116	جدول 25: السكان الفلسطينيون (15 سنة فأكثر) في محافظة دير البلح العاملون حسب النشاط الاقتصادي والجنس وفئة العمر، 2017
119	جدول 26: السكان الفلسطينيون (15 سنة فأكثر) في محافظة دير البلح العاملون حسب فئة العمر والجنس والحالة العملية، 2017
120	جدول 27: السكان الفلسطينيون (15 سنة فأكثر) في محافظة دير البلح العاملون حسب المهنة الرئيسية والجنس والحالة العملية، 2017
122	جدول 28: السكان الفلسطينيون (15 سنة فأكثر) في محافظة دير البلح العاملون حسب النشاط الاقتصادي والجنس والقطاع، 2017

الصفحة	الجدول
125	جدول 29: السكان الفلسطينيون (15 سنة فأكثر) في محافظة دير البلح المتعطلون الذين سبق لهم العمل حسب فئة العمر والجنس والمهنة الرئيسية، 2017
126	جدول 30: السكان الفلسطينيون (15 سنة فأكثر) في محافظة دير البلح المتعطلون الذين سبق لهم العمل حسب فئة العمر والجنس والحالة العملية، 2017
127	جدول 31: السكان الفلسطينيون (15 سنة فأكثر) في محافظة دير البلح غير النشيطين اقتصادياً حسب فئة العمر والجنس والسبب لعدم نشاطهم، 2017
129	جدول 32: أرباب الأسر الفلسطينية الخاصة (15 سنة فأكثر) في محافظة دير البلح حسب فئة العمر والجنس والعلاقة بقوة العمل، 2017
130	جدول 33: أرباب الأسر الفلسطينية الخاصة (15 سنة فأكثر) في محافظة دير البلح العاملون حسب النشاط الاقتصادي والجنس والحالة العملية، 2017
133	جدول 34: الأسر الفلسطينية الخاصة والأفراد في محافظة دير البلح حسب حجم الأسرة وعدد الأفراد النشيطين اقتصادياً فيها، 2017
134	جدول 35: الأسر الفلسطينية الخاصة في محافظة دير البلح حسب حجم الأسرة وعدد الأفراد المتعطلين عن العمل وعدد المعالين الذين نقل أعمارهم عن 15 سنة في الأسرة، 2017
135	جدول 36: السكان الفلسطينيون في محافظة دير البلح حسب فئة العمر والجنس ونوع الإعاقة، 2017
138	جدول 37: السكان الفلسطينيون في محافظة دير البلح حسب نوع التجمع والجنس ونوع الإعاقة، 2017
139	جدول 38: انتشار الإعاقات بين السكان الفلسطينيين في محافظة دير البلح حسب الجنس وسبب ونوع الإعاقة، 2017
140	جدول 39: السكان الفلسطينيون ذوو الإعاقة (10 سنوات فأكثر) في محافظة دير البلح حسب الحالة التعليمية والجنس وفئة العمر، 2017
141	جدول 40: السكان الفلسطينيون ذوو الإعاقة (15 سنوات فأكثر) في محافظة دير البلح حسب فئة العمر والجنس والعلاقة بقوة العمل، 2017
142	جدول 41: السكان الفلسطينيون في محافظة دير البلح حسب فئة العمر والجنس ونوع التأمين الصحي، 2017
144	جدول 42: السكان الفلسطينيون (18 سنة فأكثر) في محافظة دير البلح المصابون بأمراض مزمنة حسب الجنس وفئة العمر ونوع التجمع، 2017

المقدمة

يأتي تنفيذ التعداد العام للسكان والمساكن والمنشآت بهدف توفير قاعدة بيانات إحصائية حديثة وشاملة، تعكس صورة رقمية لواقع المجتمع الفلسطيني في شتى المجالات، وتلبي الاحتياجات الوطنية بناءً على التوصيات الدولية، وتوصيات الأمم المتحدة بشأن محتويات التعداد، لتشكل بذلك العمود الفقري لبناء الخطط وتطوير السياسات والاستراتيجيات التنموية خلال العقد القادم. ويعد هذا التعداد الثالث الذي ينفذ في دولة فلسطين، فقد تم تنفيذ التعداد الأول في العام 1997، والتعداد الثاني في العام 2007، ويشكل تنفيذه استحقاقاً قانونياً وتنموياً وإحصائياً بموجب قانون الإحصاءات العامة للعام 2000.

يتم تنفيذ التعدادات السكانية في معظم دول العالم بصورة دورية كل 10 سنوات وفقاً لتوصيات الأمم المتحدة، ويتطلب تنفيذها ظروفاً طبيعية مستقرة. إلا أن تنفيذ التعداد في دولة فلسطين يشكل حالة نادرة؛ كونه ينفذ في ظل ظروف استثنائية تفرضها إجراءات الاحتلال الإسرائيلي، وما يترتب عليها من تحديات ومعوقات، فهنا يمر جدار الضم والتوسع، وهناك مستعمرة جاثمة على الأرض، وهنا بوابة حديدية تمنع الهواء عن يسكن خلفها، وتلك منطقة عسكرية مغلقة لا يمكن دخولها إلا بإجراءات خاصة، إضافة إلى التحديات المرتبطة بالعمل في القدس، باعتبارها التحدي الأصعب والأكثر تعقيداً، ناهيك عن التحديات التكنولوجية المتمثلة بعدم توفر خدمات الجيل الثالث (3G) في فلسطين في حينه، بفعل القيود التي يفرضها الاحتلال، الأمر الذي دفع الجهاز، إلى اتخاذ التدابير اللازمة لتجاوز هذه التحديات، عبر تطوير خطة عمل شاملة وواضحة، أخذت بالاعتبار خصوصية الحالة الفلسطينية، وحجم التحديات الميدانية.

لقد أحدث هذا التعداد نقلة نوعية، من خلال استخدام التكنولوجيا والتقنيات الحديثة في جمع البيانات ميدانياً، فقد تم تنفيذ مراحل التعداد كافة، باستخدام الأجهزة اللوحية "التابلت"، إضافة إلى استخدام نظم المعلومات الجغرافية، كما تم استحداث تطبيقات إلكترونية لكل مرحلة من مراحل التعداد، بدءاً من مرحلة تحديث الخرائط، والتعداد التجريبي، ومن ثم مرحلة الحزم، مروراً بمرحلة الحصر والترقيم، فالعد الفعلي للسكان، وانتهاءً بالدراسة البعدية، الأمر الذي ساهم في توفير الوقت والجهد، وزيادة جودة البيانات وأتساقها وتصنيفها وسهولة تحليلها، وتعزيز إدارة العمل الميداني ومراقبته.

لقد قام على تنفيذ هذا التعداد جيش من طواقم العمل المختلفة، من مديرين ومساعدين ومشرفين ومراقبين وعدّادين وطواقم مساندة، وصلوا الليل بالنهار في سبيل تحقيق هذا الإنجاز، وقد ساهم هذا التعداد في توفير حوالي 11,000 وظيفة عمل مؤقتة للخريجين الشباب، للعمل في مراحل المختلفة، ولفترات متفاوتة، تراوحت مدتها ما بين شهر إلى ثمانية أشهر. وحتى تكتمل عناصر المنظومة الإلكترونية في هذا التعداد، فقد تمت أتمتة كافة عمليات التقييم للعاملين والمتدربين، بما في ذلك الاختبارات اليومية والامتحانات النهائية، وقد تم تجهيز قاعات التدريب بالبنية التحتية اللازمة لذلك، وهذا، بدوره، ساهم في توفير الوقت والجهد المرتبطين باختيار فريق العمل، ودون تدخل بشري، انسجاماً مع متطلبات الحوكمة السليمة.

وحيث أن التعداد يُعد مشروعاً وطنياً بامتياز، فقد أطلق الجهاز، منذ بداية التخطيط لتنفيذه، برنامجاً للحوار والتشاور مع مختلف الوزارات والمؤسسات الرسمية والخاصة، ومؤسسات المجتمع المدني، عبر لقاءات وندوات واجتماعات ثنائية، وورش عمل، بهدف الوصول إلى إجماع وطني على محتويات التعداد، وحشد كل الطاقات والجهود لإنجاحه. كما رافق ذلك حملة إعلامية واسعة بالتنسيق مع المؤسسة الإعلامية المحلية الرسمية وغير الرسمية، بهدف توعية المواطنين بأهمية التعداد، وحثهم على التعاون مع فريق التعداد، حتى وصلت رسالة التعداد إلى كل بيت وكل أسرة وكل مواطن، وقد تضافرت جهود أركان المجتمع الفلسطيني كافة، عبر تسخير الإمكانيات المتاحة كافة؛ من موارد بشرية، ومادية؛ كالمقرات، والمكاتب،

وقاعات التدريب، والأجهزة، والمعدات، وغيرها، إضافة إلى تدخلات قوى التأثير المجتمعي، ومساهماتها في تسهيل عمل الفرق الميدانية، وتذليل العقبات، والحد، بشكل كبير، من حالات الرفض وعدم التجاوب، الأمر الذي جسّد أروع صور الانتماء للوطن، تحقيقاً لشعار التعداد "معاً وسوياً لنبني الوطن".

ونحن إذ نضع بين أيديكم النتائج النهائية التفصيلية للتعداد، التي يأتي نشرها في زمن قياسي، فإننا نشعر بالسعادة والفخر بهذا الإنجاز، متطلعين إلى الاستثمار الأمثل لبيانات هذا التعداد، من خلال ترجمتها إلى سلسلة خدمات يستفيد منها المواطن، تحقيقاً لرؤية الحكومة "المواطن أولاً"، فلا تنمية بدون إحصاء.

والله ولي التوفيق،،،

علا عوض
رئيس الجهاز
المدير الوطني للتعداد

تشرين أول، 2019

الفصل الأول

المصطلحات والمؤشرات والتصنيفات

1.1 المصطلحات والمؤشرات

تعرف المصطلحات والمؤشرات المستخدمة في هذا التعداد وفق معجم المصطلحات الإحصائية، ودليل المؤشرات الإحصائية الصادرة عن الجهاز والمعتمدة على أحدث التوصيات الدولية المتعلقة بالإحصاءات والمنسجمة مع النظم الدولية

التعداد السكاني:

هو العملية الكلية لتخطيط وجمع وتصنيف وتقييم ومعالجة ونشر وتحليل البيانات الإحصائية حسب الخصائص الديمغرافية والاقتصادية والاجتماعية ذات العلاقة لأصغر مستوى جغرافي في وقت محدد، ولجميع الأشخاص داخل الدولة والمواطنين المتواجدين خارج حدود الدولة بصفة مؤقتة.

التقسيمات الجغرافية والإدارية والإحصائية:

تنقسم فلسطين إدارياً إلى (16) محافظة، وتعتبر المحافظة أعلى مستوى في الهيكل الإداري من التقسيمات الإدارية في فلسطين، بحيث تضم المحافظة الواحدة العديد من التجمعات السكانية، ويبلغ عددها 11 محافظة في الضفة الغربية و5 محافظات في قطاع غزة وهي كما يلي:

1. الضفة الغربية: وتشمل محافظات جنين، وطوباس والأغوار الشمالية، وطولكرم، ونابلس، وقلقيلية، وسلفيت، ورام الله والبييرة، وأريحا والأغوار، والقدس، وبيت لحم، والخليل.
2. قطاع غزة: ويشمل محافظات شمال غزة، وغزة، ودير البلح، وخانيونس، ورفح.

التجمع:

هو مساحة (مكان) من سطح الأرض مأهولة بالسكان بشكل دائم ولها سلطة إدارية رسمية أو أي مساحة (مكان) من سطح الأرض مأهولة بالسكان بشكل دائم ومنفصلة جغرافياً عن أي تجمع مجاور لها ومعترف بها عرفياً وليس لها سلطة إدارية مستقلة.

نوع التجمع:

صنفت التجمعات السكانية إلى ثلاثة أصناف وهي: حضر، ريف، مخيم

1. حضر: كل تجمع سكاني يدار من قبل مجلس بلدي بصرف النظر عن عدد السكان والخدمات المقدمة وفقاً لما هو معتمد لدى وزارة الحكم المحلي.
2. ريف: كل تجمع سكاني يدار من قبل مجلس قروي ولا ينطبق عليه تعريف الحضر أو المخيم وفقاً لما هو معتمد لدى وزارة الحكم المحلي.
3. مخيم: كافة التجمعات التي يطلق عليها اسم مخيم، وتدار من قبل وكالة الغوث الدولية.

المبنى:

هو أي بناء مستقل قائم بذاته مؤلف من غرفة أو أكثر أو مساحات أخرى، يغطيه سقف، وغالباً ما يكون محاطاً بجدران خارجية أو جدران فاصلة تمتد من الأساسات حتى السقف، وقد يكون المبنى سقفاً قائماً على دعائم فقط أي دون جدران مبنية، وفي بعض الحالات يمكن اعتبار أي بناء دون سقف مكون من مساحة محاطة بجدران "مبنى". ويمكن أن يكون المبنى مستخدماً أو متوقع استخدامه لأغراض سكنية أو تجارية أو صناعية، فمثلاً يمكن أن يكون المبنى مصنعاً أو متجرّاً أو منزلاً منفصلاً أو عمارة سكنية أو مستودعاً أو غير ذلك، كما يمكن أن يكون المبنى خالياً أو مغلقاً أو مهجوراً أو مبنى تحت التشطيب أو مبنى تحت التشييد.

المسكن (الوحدة السكنية):

هو مكان مستقل ومنفصل للسكن (مبنى أو جزء من مبنى) معد لإقامة أسرة معيشية واحدة، أو وحدة سكنية غير معدة للسكن لكنها مشغولة كمسكن لأسرة معيشية وقت التعداد. وقد تكون الوحدة السكنية مشغولة أو خالية، وقد تكون وحدة سكنية غير تقليدية مسكونة أو أي مكان آخر مسكوناً كمسكن لأسرة معيشية في وقت التعداد. وتشمل هذه الفئة مساكن من مختلف المستويات من حيث ديمومتها وصلاحياتها للسكن.

المسكن العام:

يشمل الأماكن المنفصلة والمستقلة إنشائياً المستخدمة للإقامة والمعدة لسكن مجموعة كبيرة من الأفراد أو عدة أسر والمشغولة وقت التعداد. وتوجد في المساكن العامة مرافق مشتركة، مثل المطبخ والمرحاض أو الحمامات وغرف المعيشة أو غرف النوم، ويتقاسمها شاغلو المسكن. ويمكن تصنيفها فرعياً إلى فنادق أو البنسيونات أو غرف للإيجار، ومخيمات.

الأسرة:

فرد أو مجموعة أفراد تربطهم أو لا تربطهم صلة قرابة، ويقيمون في مسكن واحد، ويشتركون في المأكل أو في أي وجه متعلق بترتيبات المعيشة. واستناداً لهذا التعريف فإن الأسرة المعيشية في التعداد تتألف من:

1. أفراد الأسرة الأصليين المتواجدين في مسكن الأسرة ليلة 2017/12/01.
2. الزوار من خارج فلسطين الذين قضوا ليلة 2017/12/01 في مسكن الأسرة (أقارب أو غير أقارب).
3. الزوار من داخل الوطن (يقيمون في الضفة الغربية وقطاع غزة) (الأسرة بأكملها) إذا كانت ستقضي الفترة من 01 - 2017/12/24 مع الأسرة.
4. الخدم والسائقون والطباخون ومن في حكمهم الذين يعملون لدى الأسرة، ويقيمون معها بصفة معتادة.
5. المواليد الجدد الذين ولدوا قبل ليلة 2017/12/01 وما زالوا على قيد الحياة ليلة 2017/12/01، سواء كانوا مع الأسرة أو ما زالوا في المستشفى.
6. الأفراد المقيمون مع الأسرة والذين قضوا ليلة 2017/12/01 مع الأسرة وتوفوا بعد ليلة 2017/12/01.
7. الأفراد المقيمون مع الأسرة ولكنهم لم يتواجدوا ليلة 2017/12/01 مع الأسرة وتضم الفئات التالية:-
 - أفراد الأسرة الذين قضوا ليلة 2017/12/01 في زيارة أسرة أخرى داخل فلسطين.
 - المشتغلون في نوبات/ ورديات عمل ليلية في المصانع أو المستشفيات أو المطارات أو في المعابر أو غيرها من أماكن العمل.
 - أفراد الأسرة الذين قضوا ليلة 2017/12/01 مسافرين على الطرق العامة داخل فلسطين.
 - صيادو الأسماك الذين قضوا ليلة 2017/12/01 على المراكب والسفن في المياه الإقليمية.

- أفراد الأسرة العاملون في الأجهزة الأمنية أينما كان مكان تواجدهم ليلة 2017/12/01.
- أفراد الأسرة المقيمون مع الأسرة والذين تصادف وجودهم خارج فلسطين بصفة مؤقتة ولمدة أقل من سنة بغرض العمل والعودة كل سنة بشكل معتاد أو لقضاء بعض الأعمال أو السياحة أو الزيارة أو الحج أو العمرة أو العلاج أو لأي سبب آخر.
- المرضى الذين قضوا ليلة 2017/12/01 في المستشفيات ومرافقيهم وكذلك الأفراد الذين قضوا ليلة 2017/12/01 في أماكن الحجز والتوقيف في الشرطة وما شابه ذلك.
- الافراد الذين قضوا ليلة 2017/12/01 في دور العبادة (كالمساجد والكنائس).
- أفراد الأسرة الفلسطينيين المقيمون معها عادة وتواجدوا ليلة 2017/12/01 في أحد الفنادق داخل فلسطين.
- الطلبة الذين يدرسون في الخارج بغض النظر عن فترة التغيب في الخارج.
- الطلبة الذين يدرسون في الجامعات والمعاهد والمراكز داخل فلسطين وبصرف النظر عن مكان تواجدهم ليلة 2017/12/01.
- الأفراد الأسرى والمعتقلين في السجون الإسرائيلية بغض النظر عن مدة اعتقالهم.
- الأفراد الذين يقيمون مع الأسرة بصورة معتادة لكن تصادف عدم تواجدهم مع أسرهم ليلة 2017/12/01 لأي سبب.

وقد استثنى من قائمة أفراد الأسرة الفئات التالية:

1. الأفراد الذين توفوا قبل ليلة 2017/12/01.
2. الأفراد الذين ولدوا بعد ليلة 2017/12/01.
3. الأفراد المتواجدون ليلة 2017/12/01 بصفة معتادة كزلاء في دور العجزة، ودور الأيتام، ومساكن الطلبة الجماعية (للطلبة الذين ليس لهم مكان إقامة معتادة داخل فلسطين)، ومصحات الأمراض النفسية، والسجون الفلسطينية، حيث سيتم عد جميع من يقيم بهذه الأماكن في أماكن تواجدهم

وتقسم الأسر التي تم عدّها إلى:

1. أسرة خاصة: هي الأسرة التي ينطبق عليها تعريف الأسرة السابق الذكر.
2. مسكن عام (أسرة جماعية): وهي الأسر التي تم عدّها في الأماكن التي ينطبق عليها تعريف المسكن العام السابق الذكر وتسمى أيضاً أسر المؤسسات.

الأسرة الفلسطينية:

هي الأسرة الخاصة التي تكون فيها جنسية رب الأسرة فلسطيني. أما الأسرة غير الفلسطينية فهي الأسرة التي تكون فيها جنسية رب الأسرة غير فلسطيني بغض النظر عن جنسية باقي الأفراد.

أنواع الأسر الخاصة:

- تقسم الأسر الخاصة (المعيشية) حسب تركيبها الأسري إلى الأنواع التالية:
1. أسرة من فرد واحد: وهي الأسرة التي تتكون من شخص واحد فقط.

2. أسرة نووية: وهي الأسر المعيشية التي تتكون كافةً من نواة أسرية واحدة، وتتشكل من أسرة مؤلفة من زوجين فقط أو من زوجين مع ابن أو ابنة (بالدم فقط وليس بالتبني) أو أكثر أو أب (رب الأسرة) لديه ابن أو ابنة أو أكثر أو أم (رب الأسرة) لديها ابن أو ابنة أو أكثر، مع عدم وجود أي شخص من الأقرباء الآخرين أو من غيرهم.
3. أسرة ممتدة: هي الأسر المكونة من أسرة نووية أو أكثر مع وجود أفراد آخرين يعيشون معهم وتربطهم علاقة بتلك الأسرة.
4. أسرة مركبة: هي الأسرة المكونة من أسرة نووية أو أكثر مع وجود فرد أو أفراد يعيشون معها ولا تربطهم علاقة قرابة بهذه الأسرة.

رب الأسرة:

هو الشخص المقيم إقامة معتادة مع الأسرة، والذي عرف بأنه يحمل هذه الصفة من قبل باقي أفراد الأسرة، وعادة ما يكون هذا الشخص صاحب السلطة والمسؤول عن تدبير الشؤون الاقتصادية للأسرة وقد يشاركه الآخرون في ذلك.

متوسط حجم الأسرة: (مؤشر)

يمثل متوسط عدد الأفراد للأسرة الخاصة الواحدة ويساوي مجموع الأفراد لفئة معينة مقسوماً على عدد أسر تلك الفئة.

الجنس:

يصنف الجنس إلى ذكر أو أنثى.

العمر بالسنوات الكاملة:

يعرف العمر على أنه الفترة الزمنية بين تاريخ الميلاد ولحظة الإسناد الزمني للتعداد معبراً عنه بالسنوات الكاملة.

الجنسية (الجنسية الأصلية):

الجنسية هي التبعية السياسية للفرد كما يدل بها الفرد، وقد تكون فلسطيني، أردني، مصري، برازيلي، فرنسي، ... الخ.

مكان إقامة الأم وقت ولادة الفرد:

هو مكان إقامة أم الفرد المعتادة في وقت ولادة الفرد.

مكان الإقامة المعتادة الحالي:

هو المكان الذي يقيم فيه الفرد معظم أيام السنة (سته اشهر فاكتر) وذلك بغض النظر عما إذا كان هو المكان نفسه الذي تواجد فيه الفرد وقت العد أو المكان الذي يمارس فيه عمله ونشاطه أو المكان الذي تقيم فيه أسرته الأصلية.

مكان الإقامة المعتادة السابقة للحالية:

هو المكان (إن وجد) الذي أقام فيه الفرد فعلياً لفترة متصلة بلغت ستة اشهر فأكثر وذلك قبل الانتقال مباشرة للإقامة في مكان الإقامة الحالي.

الديانة:

هي العقيدة الروحية التي يؤمن بها الفرد أو ينتمي إليها.

حالة اللجوء:

حالة اللجوء خاصة بالفلسطينيين الذين هجروا من فلسطين التي احتلتها إسرائيل عام 1948 وتشمل الأبناء الذكور منهم وأحفادهم.

تصنف إلى:

1. **لاجئ مسجل:** إذا كان الفرد لاجئاً وله اسم مسجل في بطاقة التسجيل (المؤن) الصادرة عن وكالة الغوث.
2. **لاجئ غير مسجل:** إذا كان الفرد لاجئاً إلا أنه غير مسجل في بطاقة وكالة الغوث (المؤن) لأي سبب كان.
3. **ليس لاجئاً:** هو كل فلسطيني ليس لاجئاً مسجلاً أو لاجئاً غير مسجل.

صعوبة/ إعاقة:

الأشخاص الذي يعانون من صعوبات بدنية أو عقلية أو ذهنية أو حسية طويلة الأجل وكذلك الحواجز والمواقف والبيئات المختلفة، التي تحول دون مشاركتهم مشاركة فعالة في مجتمعهم على قدم المساواة مع الآخرين.

صعوبة/ إعاقة البصر:

الأشخاص الذين لديهم بعض صعوبات أو عجز في الرؤيا والتي تحد من قدرتهم على أداء واجباتهم اليومية، على سبيل المثال قد لا يستطيع القراءة، مثل قراءة الإشارات على اللافتات في الشوارع أثناء قيادة السيارة، وقد لا يستطيع الرؤيا بعين واحدة بشكل جيد، أو قد لا يستطيع الرؤيا إلا ما هو أمامه وليس على الجوانب، بمعنى أن أي مشكلة في الرؤيا يعتبرونها صعبة يجب تحديدها وحصرها.

صعوبة/ إعاقة السمع:

الأشخاص الذين لديهم بعض صعوبات أو عجز في السمع والتي تساهم في الحد من قدرتهم على أداء أي جزء وجانب في أداؤهم اليومي، مثل صعوبة سماع شخص يتكلم في مكان مزدحم وفيه ضجيج، أو لا يستطيع أن يسمع شخص يتكلم معه مباشرة وبصوت عادي (دون صراخ، أو صوت مرتفع)، وتحديد من لا يستطيع السمع بأذن واحدة أو كلاهما.

صعوبة/ إعاقة الحركة واستخدام الأيدي:

الأشخاص الذين لديهم بعض صعوبات أو عجز في التنقل والتجول على الأقدام والتي قد تحد أو لا تحد من أداؤهم للأنشطة اليومية، فمثلاً قد يجد صعوبة في مشي مسافة قصيرة، أو مشكلة في الصعود والهبوط على السلالم والدرج والمناطق الوعرة، ولا يستطيع مشي أي مسافة دون استراحة أو توقف، أو لا يستطيع المشي دون الاعتماد على عصا أو عكاز أو أجهزة المشي، أو لا يستطيع الوقوف على القدمين لأكثر من دقيقة ويحتاج كرسي بعجلات للتنقل من مكان لآخر. وتشمل هذه الصعوبة/الإعاقة الأفراد الذين لديهم صعوبات في التحرك داخل المنزل أو خارجه، وكذلك المشي لفترات تزيد عن 15 دقيقة وكذلك استخدام الأيدي والأصابع لمسك الأدوات أو الكتابة وغيرها، ورفع 2 لتر ماء على مستوى النظر مستخدماً الأيدي.

صعوبة/ إعاقة التذكر والتركيز:

يشمل الصعوبة في التالية: التذكر والتركيز، اتخاذ القرارات، فهم الكلام، قراءة شيء مكتوب، التعرف على الأشخاص، الاستدلال على المناطق واستخدام الخريطة، العمليات الحسابية والقراءة والتفكير، مثل الأشخاص الذين يجدون صعوبة في الفهم والإدراك للقيام بالأنشطة اليومية، مثلاً أن يجد صعوبة في الاستدلال على المنزل والأماكن في المحيط، لا يستطيع التركيز فيما يعمل، أو ينسى أين هو أو تذكر الشهر أو الذي قبله، عدم فهم ما قاله شخص ما، نسيان تناول الأدوية أو

عدم تناول الطعام، عدم فهم ومعرفة ما يدور حوله. كما تشمل عدم قدرة الشخص على فهم الأشياء أو التعامل مع الآخرين، ويشمل نسيان فعل الأشياء المهمة، والأشخاص الذين يعانون من ضعف الذاكرة مثل نسيان وجود مكان الأشياء في البيت، وكذلك صعوبة في التركيز على فعل الأشياء لمدة 10 دقائق.

صعوبة/ إعاقة التواصل:

عدم قدرة الشخص على تبادل المعلومات والأفكار مع الآخرين والتعامل معهم من خلال استخدام النطق، أو الإشارة أو الحركة أو الكتابة للمعلومات التي يرغبون بتبادلها مع الآخرين، وقد يكون ذلك ناتجاً عن عجز في السمع أو الكلام، أو عدم القدرة الذهنية بتفسير وإدراك ما يقوله الآخرين من إشارات وكلمات وحركات.

سبب الصعوبة/ الإعاقة:

سبب العجز أو الإعاقة هو السبب الرئيسي الذي نتج عنه العجز أو الإعاقة المحددة لدى الفرد، وتصنف الأسباب كالتالي:

1. **خلقى/ وراثي:** إذا كان سبب الصعوبة أو الإعاقة الرئيسي يعود لأسباب ما قبل الولادة، وتشمل الأسباب الوراثية.
2. **ظروف متعلقة بالحمل/ بالولادة:** إذا كان سبب الصعوبة أو الإعاقة للفرد ظروف متعلقة بحمل الأم أو بالولادة، أي الأسباب المتعلقة بالحمل أو الولادة نفسها.
3. **مرض:** إذا كان سبب الصعوبة أو الإعاقة الرئيسي ناتجاً عن مرض معين مثل شلل الأطفال.
4. **سوء المعاملة الجسدية والنفسية:** بمعنى أن الفرد أصيب بصعوبة أو بإعاقة ناجمة عن تعذيب نفسي أو جسدي تعرض له من قبل أفراد أسرته، المعلم في المدرسة، أفراد مجهولين، جهة معينة. يستثنى من ذلك الأفراد الذين تعرضوا لتعذيب نفسي أو جسدي داخل سجون الاحتلال الإسرائيلي والذين تعرضوا لأي اعتداء من قوات الاحتلال الإسرائيلي أو المستوطنين، حيث يتم اختيار سبب الصعوبة أو الإعاقة لهؤلاء هو إجراءات إسرائيلية.
5. **كبر السن:** بمعنى أن الفرد يعاني من صعوبة أو الإعاقة بسبب الهرم وكبر السن وهذه الحالة تنطبق فقط على كبار السن (60 سنة فأكثر).
6. **إصابة عمل:** إذا كانت الصعوبة أو الإعاقة ناتجة عن إصابة عمل أثناء تأدية الفرد لعمله.
7. **حادث سير:** الصعوبة أو الإعاقة ناتجة عن حوادث السير بمختلف أنواعها أو حوادث الدهس.
8. **حادث من نوع آخر:** إذا كانت الصعوبة أو الإعاقة ناتجة عن أي حادث من الحوادث الأخرى مثل السقوط من فوق المباني، الحريق، الغرق، حوادث إطلاق النار وما إلى ذلك، مع التأكيد على أن أي سبب من هذه الأسباب إذا كان خلال العمل يعتبر إصابة عمل.
9. **إجراءات إسرائيلية:** إذا كان الفرد يعاني من أي صعوبة أو إعاقة جراء أي اعتداء من قوات الجيش الإسرائيلي أو المستوطنين ويتمثل الاعتداء بالضرب أو إطلاق الرصاص أو أي اعتداءات أخرى أثناء الانتفاضة، أو العدوان الإسرائيلي المتتالي على قطاع غزة وغيرها.
10. **حرب:** إذا كان السبب نتيجة إصابة أثناء حرب ولا يشمل ذلك الانتفاضة الأولى أو الثانية.
11. **الضغط النفسي:** حالة من التوتر النفسي الشديد، والتعصب، يحدث بسبب عوامل خارجية تضغط على الفرد، وتخلق عنده حالة من اختلال التوازن واضطراب في السلوك.
12. **أخرى:** إذا كان سبب الصعوبة أو الإعاقة الرئيسي خارجاً عن إطار الأسباب سابقة الذكر.

التأمين الصحي:

هو تعويض عن خسارة مادية ترتبط بتغطية التكاليف المتعلقة بمشكلة صحية ما وعلاجها.

ومن أنواع التأمين الصحي:

- **التأمين الحكومي:** يقصد به التأمين التابع لوزارة الصحة الفلسطينية.
- **التأمين الخاص:** هو التأمين الذي تشرف عليه وتديره شركات التأمين الخاصة مثل شركة ترست والعربية والمشرق وغزة الأهلية وغيرها من الشركات، حيث تقوم هذه الشركات بإصدار تأمين صحي لموظفي المؤسسات والشركات والأفراد مقابل رسوم متفق عليها، ويغطي هذا التأمين خدمات علاجية محددة (مراكز صحية، مستشفيات، أطباء، صيدليات، مختبرات،..).
- **التأمين الإسرائيلي:** هو التأمين الخاص بحملة هوية القدس وهو التأمين الذي تشرف عليه وتديره وزارة الصحة الإسرائيلية من خلال الشركات الخاصة التي تقدم الخدمات العلاجية، ويشمل ذلك الضمان الاجتماعي الإسرائيلي.
- **تأمين وكالة الغوث:** كل فرد لاجئ مسجل ولديه بطاقة تسجيل (مؤن)، يحق له تلقي الخدمات العلاجية في مراكز وكالة الغوث فقط مجاناً.

مرض مزمن:

المرض الذي يصاحب الفرد بصورة قد تكون لفترة طويلة أو مستمرة ولا يمكن الشفاء منه، ويكون مشخص من قبل طبيب مختص ويتناول له علاج بشكل مستمر. ومن الأمراض المزمنة التالية: مرض ضغط الدم، مرض السكري، قرحة بالمعدة، أمراض القلب، السرطان، أمراض الكلى، أمراض الكبد، أمراض المفاصل، هشاشة عظام، ثلاثيميا، الصرع، الربو، ألم مزمن في الظهر، أمراض الغدد.

رياض الأطفال:

هي كل مؤسسة تعليمية تقدم تربية للطفل قبل مرحلة التعليم الأساسي بسنتين على الأكثر، وتحصل على ترخيص مزاوله المهنة من وزارة التربية والتعليم. وتقسّم إلى مرحلتين: مرحلة البستان؛ يكون الأطفال فيها عادة في سن الرابعة ومرحلة التمهيدي ويكون الأطفال فيها عادة في سن الخامسة.

الالتحاق بالتعليم النظامي:

يقصد بالالتحاق، تسجيل الفرد بأحد مراحل التعليم النظامية، سواء أكان منتظماً أو منتسباً. ومرحل التعليم النظامية تشمل المرحلة الابتدائية أو الإعدادية (الأساسية) أو الثانوية أو الكليات والمعاهد الأكاديمية أو المهنية التي تعطي شهادات دبلوم متوسط أو المرحلة الجامعية.

1. **ملتحق حالياً:** إذا كان الفرد ملتحقاً حالياً في أحد مراحل التعليم النظامي.
2. **التحق وترك:** إذا كان الفرد قد ترك أحد مراحل التعليم النظامي دون الحصول على شهادة إتمام هذه المرحلة.
3. **التحق وتخرج:** إذا كان الفرد تخرج من أي مرحلة تعليمية نظامية ولم يلتحق بأي مرحلة بعدها.
4. **لم يلتحق أبداً:** إذا كان الفرد غير ملتحق حالياً ولم يسبق له الالتحاق بأي مرحلة تعليمية نظامية.

الحالة التعليمية:

هو أعلى مؤهل علمي أمته الفرد بنجاح، ويكون المستوى التعليمي للفرد الذين أعمارهم 10 سنوات فأكثر.

أمي:

إذا كان الفرد لا يستطيع القراءة والكتابة معاً بأي لغة كانت ولم يحصل على أي شهادة من التعليم النظامي.

ملم:

إذا كان الفرد يستطيع القراءة والكتابة دون إنهاء أي مرحلة من المراحل التعليمية المذكورة بحيث يمكنه قراءة وكتابة جملة بسيطة.

التخصص:

هو اسم الموضوع والتخصص الدقيق الذي أنهاه الفرد بنجاح.

مكان الحصول على أعلى مؤهل علمي:

للأفراد (ابتدائي فأعلى) يكون المكان الذي حصل عليه الفرد على أعلى مؤهل علمي (المستوى التعليمي).

العامل:

هو الفرد الذي عمره 7 سنوات فأكثر والذي باشر عملاً معيناً ولو لساعة واحدة خلال الفترة المرجعية سواء كان لحسابه أو لحساب الغير، باجر أو بدون اجر أو في مصلحة العائلة أو كان غائب عن عمله بشكل مؤقت (بسبب المرض، عطلة، توقف مؤقت أو أي سبب آخر)، ويصنف العاملون حسب عدد ساعات العمل الأسبوعية إلى عاملين (1-14) ساعة، عاملين 15 ساعة فأكثر وكذلك الأفراد الغائبون عن أعمالهم بسبب المرض، أو إجازة مدفوعة الأجر، أو إغلاق أو إضراب أو توقيف مؤقت وما شابه ذلك.

العلاقة بقوة العمل:

هي حالة الفرد العملية من حيث كونه داخل أو خارج القوة العاملة وتصنف كالاتي:

1. **عامل من 1-14 ساعة:** هو الفرد الذي عمره (7 سنوات فأكثر) وينطبق عليه مفهوم العمل ويعمل عادة من 1-14 ساعة في الأسبوع.
2. **عامل من 15-34 ساعة:** هو الفرد الذي عمره (7 سنوات فأكثر) وينطبق عليه مفهوم العمل ويعمل عادة من 15-34 ساعة في الأسبوع.
3. **عامل من 35-45 ساعة خلال الأسبوع:** هو الفرد الذي عمره (7 سنوات فأكثر) وينطبق عليه مفهوم العمل ويعمل عادة من 35-45 ساعة في الأسبوع.
4. **عامل 46 ساعة فأكثر:** هو الفرد الذي عمره (7 سنوات فأكثر) وينطبق عليه مفهوم العمل ويعمل عادة 46 ساعة فأكثر في الأسبوع.
5. **لا يعمل ويريد العمل - سبق له العمل وبحث عن عمل خلال 4 أسابيع الماضية:** الفرد الذي عمره (7 سنوات فأكثر) وسبق له العمل لمدة تزيد عن اسبوعين بشكل متواصل خلال فترة ماضية، بمعنى أن هذا الفرد لم يعمل ولو لساعة واحدة خلال فترة الإسناد الزمني (الاسبوع الماضي لليلة الإسناد الزمني) بالرغم من انه يريد العمل، ولديه الرغبة في العمل أو الحاجة له وبحث عنه خلال 4 أسابيع الماضية بشكل جاد باتباعه أحد طرق البحث عن العمل وهي التسجيل في مكاتب الاستخدام، أو التسجيل في نقابة العاملين، أو مراجعة الأصدقاء أو الأقارب، أو مراجعة شخصية لاماكن العمل، أو قراءة الجريدة بهدف الحصول على فرصة عمل، أو بحث عن مبنى أو ارض أو آلات أو أجهزة بغرض إنشاء مشروع خاص، أو تدبير موارد مالية. مع ملاحظة أن هذه الفئة هي الفئة التي عملت في السابق لمدة أسبوعين بشكل متواصل خلال السنوات الثلاثة السابقة.

6. لا يعمل ويريد العمل - لم يسبق له العمل وبحث عن عمل خلال 4 أسابيع الماضية: هو الفرد الذي عمره (7 سنوات فأكثر) لم يسبق له العمل خلال أي فترة سابقة ولم يعمل ولو لساعة واحدة خلال فترة الإسناد ولديه الرغبة في العمل أو الحاجة له وبحث عنه 4 أسابيع الماضية بشكل جاد باتباعه أحد طرق البحث عن العمل وهي التسجيل في مكاتب الاستخدام، أو التسجيل في نقابة العاملين، أو مراجعة الأصدقاء أو الأقارب، أو مراجعة شخصية لاماكن العمل، أو قراءة الجريدة بهدف الحصول على فرصة عمل، أو بحث عن مبنى أو أرض أو آلات أو أجهزة بغرض إنشاء مشروع خاص، أو تدبير موارد مالية.
- لا يعمل ولا يريد العمل: الأفراد الذي أعمارهم (7 سنوات فأكثر) ولا ينطبق عليهم مفهوم العاملين أو العاطلين عن العمل، ويتم تصنيفهم خارج القوى العاملة، بمعنى أن هذا الفرد لم يعمل ولو لساعة واحدة خلال فترة الإسناد الزمني، ولم يبحث عن عمل ولا يرغب في العمل ويندرج تحت هذا التعريف:
7. التفرغ للدراسة/ التدريب: هو الفرد الذي عمره (7 سنوات فأكثر) والذي يواظب على دراسة منتظمة بهدف الحصول على مؤهل علمي وغير مرتبط بعمل معين خلال فترة الإسناد، وتجدر الإشارة هنا إلى أن الأعمال المنزلية والهوايات لا تدخل ضمن العمل.
8. التفرغ لأعمال المنزل: هي الأنثى التي عمرها (7 سنوات فأكثر) غير العاملة والقادرة على العمل ولا تبحث عنه وغير المنتظمة في دراسة معينة وتقوم بأعمال المنزل بهدف خدمة الأسرة ولا يشمل ذلك خدمة بيوت الغير مقابل أجر نقدي أو عيني إذ أن هذا النوع من الخدمة يعتبر ضمن العمل.
9. العجز/كبر السن/مرض: هو الفرد الذي لا يمكنه مباشرة أي نوع من العمل بسبب إصابته بمرض مزمن أو بسبب أية إعاقة، وتشمل هذه الفئة أيضا جميع الأفراد غير القادرين على العمل بسبب تقدمهم في السن.
10. وجود إيراد: إذا كان الفرد قادراً على العمل ولكنه لا يعمل ولا يرغب في العمل ولا يبحث عنه وذلك لوجود إيراد له من عقارات.
11. تقاعد: إذا كان الفرد قادراً على العمل ولكنه لا يعمل ولا يرغب في العمل ولا يبحث عنه وذلك لحصوله على تقاعد.
12. أخرى: تشمل أي فرد لم ينطبق عليه جميع ما ذكر سابقاً مثل، المسجون، أو الفرد القادر على العمل إلا أنه لا يرغب به ولا يبحث عنه وليس له إيراد من جهة أخرى مثل الأبناء والبنات غير الملحقين بالمدارس ولا تنطبق عليهم أي حالة مما سبق.

المهنة الرئيسية:

هي الحرفة أو نوع العمل الذي يباشره الفرد إذا كان عاملاً، أو الذي باشره سابقاً إذا كان عاطلاً سبق له العمل، بغض النظر عن طبيعة عمل المنشأة التي يعمل بها وبغض النظر عن مجال الدراسة أو التدريب الذي تلقاه الفرد.

النشاط الاقتصادي الرئيسي:

هو طبيعة العمل الذي تمارسه المنشأة والذي قامت من أجله، حسب التصنيف الدولي الموحد للأنشطة الاقتصادية (التتبع الرابع) ويسهم بأكثر قدر من القيمة المضافة في حالة تعدد الأنشطة داخل المؤسسة الواحدة.

القطاع:

مجموعة كبيرة من الاقتصاد، مجمعة حسب مكانها في سلسلة الإنتاج، حسب نوع العمل (المنتج أو الخدمة) أو الملكية....ال التي يعمل بها الفرد حالياً أو آخر عمل كان يعمل به إذا كان متعطلاً سبق له العمل، حيث يصنف القطاع إلى:

1. **خاص وطني داخل المنشآت:** إذا عمل الفرد أو سبق له العمل في منشأة ربحية مملوكة بنسبة 51% فأكثر من رأسمالها لفرد أو مجموعة أفراد أو مؤسسات المقيمة في فلسطين.
2. **خاص وطني خارج المنشآت:** إذا عمل الشخص لحسابه ولم يعمل لدى منشأة ثابتة، مثال ذلك البائع المتجول الذي يعمل لحسابه، أو سائق تاكسي الأجرة الخاص به، أو عامل في البناء دون أن يتبع منشأة أو شركة مقاولات بشكل دائم أو صاحب مزرعة يعمل في مزرعته.
3. **خاص أجنبي داخل المنشآت:** إذا عمل الفرد أو سبق له العمل لدى منشأة ربحية مملوكة بنسبة 51% فأكثر من رأسمالها لأفراد أو مؤسسات غير مقيمة في فلسطين. ويشمل ذلك العاملين في فروع الشركات الأجنبية في فلسطين، على أن ذلك لا يشمل العاملين في البعثات الدبلوماسية والرسمية لهذه الحكومات.
4. **خاص أجنبي خارج المنشآت:** إذا عمل الفرد خارج المنشآت في إسرائيل أو دول عربية.
5. **حكومة وطنية:** تشمل مؤسسات دولة فلسطين الحكومية كالوزارات والمديريات التابعة لها في المحافظات بالإضافة إلى المدارس والمستشفيات الحكومية.
6. **سلطة محلية:** هي البلديات والمجالس القروية وما يتبع لها من منشآت خدمية كالمتنزهات والحدائق العامة والمكتبات العامة ومولدات الكهرباء التي تتبع المجلس القروي وما شابه.
7. **حكومة أجنبية:** هي المنشآت التي تتبع مباشرة لحكومة دولة أجنبية مثل السفارات والهيئات الدبلوماسية والقنصليات والممثلات.
8. **هيئة أو جمعية خيرية:** تشمل الجمعيات الخيرية والمنشآت غير الهادفة للربح مثل الأحزاب والاتحادات والنقابات، وكافة المنظمات والمؤسسات النسوية والشبابية والطلابية والكنائس والأديرة والمؤسسات التابعة لها.
9. **جمعية تعاونية:** وهي جمعيات تسجل في وزارة العمل كجمعيات لأغراض محددة ويمكن أن تكون ذات أهداف ربحية أو غير ربحية.
10. **وكالة غوث:** تشمل مؤسسات وكالة الغوث لتشغيل اللاجئين الفلسطينيين، سواء كانت مكاتب الإدارة والخدمات والمدارس والمستوصفات والمراكز التدريبية.
11. **هيئة دولية:** ومثال عليها منظمات الأمم المتحدة المختلفة (عدا وكالة الغوث) مثل اليونسكو، UNDP وما شابه، والمؤسسات الدولية المماثلة (كالصليب الأحمر الدولي والبنك الدولي، وصندوق النقد الدولي...).

الحالة العملية الرئيسية:

توضح علاقة الفرد المشتغل أو المتعطل الذي سبق له العمل، بالعمل وتكون إحدى الحالات الآتية:-

1. **صاحب عمل:** هو الفرد الذي يعمل في منشأة يملكها أو يملك جزءاً منها (شريك) ويعمل تحت إشرافه أو لحسابه مستخدم واحد على الأقل بأجر. ويشمل ذلك أصحاب العمل الذين يديرون مشاريع أو مقاولات خارج المنشآت بشرط أن يعمل تحت إشرافهم أو لحسابهم مستخدم واحد على الأقل بأجر ولا يعتبر حملة الأسهم في الشركات المساهمة أصحاب عمل حتى ولو عملوا فيها.

2. **يعمل لحسابه:** هو الفرد الذي يعمل في منشأة يملكها أو يملك جزءاً منها (شريك) وليس بالمنشأة أي مستخدم يعمل بأجر ويشمل الأشخاص الذين يعملون لحسابهم خارج المنشآت.
3. **يعمل منتظم بأجر:** هو الفرد الذي عمل لحساب فرد آخر أو لحساب منشأة أو جهة معينة وتحت إشرافها بشكل منتظم، ويحصل مقابل عمله على أجر محدد سواء كان الأجر على شكل راتب شهري أو أجره أسبوعية أو يومية أو على القطعة أو أي طريقة دفع أخرى، مع مراعاة أن هناك اتفاق (شفوي/مكتوب) ما بين صاحب العمل/الجهة المشغلة/جهة العمل والعامل تضمن له العمل لفترة من الزمن وتضمن له بعض الحقوق. ويندرج تحت ذلك العاملون بالوزارات والهيئات الحكومية والعاملون بالشركات بالإضافة إلى الذين يعملون بأجر في مصلحة خاصة بالعائلة أو لدى الغير، مستخدم/ حكومة أجنبية، مستخدم/ وكالة غوث، مستخدم/ هيئة دولية، مستخدم/ غير ربحية، مستخدم منتظم/ قطاع خاص وطني، مستخدم منتظم/ قطاع خاص أجنبي.
4. **يعمل غير منتظم بأجر:** هو الفرد الذي يعمل لحساب فرد آخر أو لحساب منشأة أو جهة معينة وتحت إشرافها بشكل غير منتظم، كالعمال بصورة عارضة، العاملون على أساس يومي أو أسبوعي بلا أي ارتباط رسمي بالعمل. وعندما يكونون خارج العمل في أسبوع الإسهال لا يصنفوا كعاملين.
5. **عضو أسرة غير مدفوع الأجر:** هو الفرد الذي يعمل لحساب العائلة، أي في مشروع أو مصلحة أو مزرعة للعائلة ولا يتقاضى نظير ذلك أي أجر وليس له نصيب محدد من الأرباح.

مكان العمل:

- تحدد موقع الجهة التي يمارس فيها العمل للفرد العامل، وآخر مكان للمتغلب الذي سبق له العمل ويصنف إلى:
1. **في المسكن:** إذا كان مكان العمل في داخل المسكن ولا تعتبر الدكان (مثلاً) بجانب المنزل ولها باب رئيسي من الخارج وتقدم خدمات البيع للجمهور عامة من ضمن هذا البند بل من ضمن نفس التجمع السكاني.
 2. **ضمن نفس التجمع السكاني:** إذا كان مكان العمل في نفس التجمع السكاني الذي يقيم فيه الفرد.
 3. **ضمن نفس المحافظة:** إذا كان مكان العمل في إحدى التجمعات التابعة لنفس المحافظة التي يقيم فيها الفرد.
 4. **في محافظة أخرى:** إذا كان مكان العمل في أحد التجمعات التابعة لمحافظة أخرى.
 5. **داخل إسرائيل:** إذا كان مكان العمل في إحدى المناطق داخل حدود الخط الأخضر مع ملاحظة أن محافظة القدس تعتبر ضمن المحافظات الفلسطينية.
 6. **في المستعمرات الإسرائيلية:** إذا كان مكان العمل في إحدى المستعمرات الإسرائيلية داخل فلسطين في حدود عام 1967.
 7. **بالخارج:** إذا كان مكان العمل في إحدى الدول باستثناء فلسطين وإسرائيل.

الحالة الزوجية للفرد:

- هي حالة الفرد الشخصية الحالية التي يكون عليها ذلك الفرد الذي يبلغ من العمر 14 سنة فأكثر وقت فترة الإسهال، والمتعلقة بقوانين وعادات الزواج المعمول بها في البلد.
- وقد تكون إحدى الحالات الآتية:
1. **لم يتزوج أبداً:** هو الفرد الذي يبلغ عمره 14 سنة فأكثر، ولم يتزوج زوجاً فعلياً وفقاً للعرف السائد (أي لم يتم الدخول بعد) ولم يعقد قرانه ولم يكن قد تزوج في السابق.

2. **عقد لأول مرة:** هو الفرد الذي يبلغ عمره 14 سنة فأكثر، وقد تم تسجيل عقد زواج رسمي له من قبل المحكمة ولكنه لم يتزوج فعلياً وفقاً للعرف السائد (أي لم يتم الدخول بعد) وليس مطلقاً أو أرملاً من زواج سابق، ولا يشمل الذكر المتزوج حالياً وعقد قرانه للمرة الثانية حيث يعتبر متزوج.
3. **متزوج:** هو الفرد الذي يبلغ عمره 14 سنة فأكثر والمتزوج زواجاً فعلياً وفقاً للعرف السائد سواء كان الزوجان مقيمان معاً وقت الإصدار الزمني أم لا. وبغض النظر عن حالته السابقة، ويعتبر الرجل المتزوج أكثر من مرة ويوجد حالياً زوجة واحدة أو أكثر في عصمته متزوجاً.
4. **مطلق:** هو الفرد الذي يبلغ عمره 14 سنة فأكثر وسبق له الزواج فعلاً وانحل آخر زواج بالطلاق المسجل شرعاً ولم يتزوج مرة أخرى.
5. **أرمل:** هو الفرد الذي يبلغ 14 سنة فأكثر وسبق له الزواج فعلاً وانحل آخر زواج له بوفاة الطرف الآخر، ولم يتزوج مرة أخرى.
6. **منفصل:** هو الفرد الذي يبلغ عمره 14 سنة فأكثر وسبق له الزواج فعلاً وانحل آخر زواج له بسبب ما ودون أي إثبات مسجل رسمياً وقانونياً، ولم يتزوج مرة أخرى.

العمر عند الزواج الأول بالسنوات الكاملة:

هو عمر الفرد بالسنوات الكاملة في وقت إتمام الزواج الفعلي.

المولود الحي:

هو أي مولود ولد حياً وصرخ أو بكى عند الولادة أو ظهرت عليه أي علامة أخرى من علامات الحياة عند الولادة حتى وإن مات بعدها بلحظات.

المولود الباقي على قيد الحياة:

هو المولود حياً ولا يزال على قيد الحياة مهما كان عمره.

2.1 التصنيفات

اعتمد في عملية جمع ومعالجة البيانات الإحصائية على التصنيفات المعتمدة والمستخدمه في الجهاز وفق المعايير الدولية وبما يتلاءم مع الخصوصية الفلسطينية.

1. دليل التجمعات السكانية الفلسطينية، 2017
2. دليل التصنيف المهني الفلسطيني حسب التصنيف الدولي المعياري للمهن (ISCO-8)
3. التصنيف الصناعي الفلسطيني للأنشطة الاقتصادية (ISIC Rev. 4)
4. دليل الجنسيات والدول
5. دليل التصنيف الدولي المعياري للتخصصات ومجالات التدريب، (ISCED-2013)

الفصل الثاني

النتائج الرئيسية

يعرض هذا الفصل النتائج الرئيسية لأبرز مؤشرات التعداد العام للسكان والمساكن في محافظة دير البلح، 2017 والذي نفذ خلال الفترة (2017/12/1 - 2017/12/24) على مستوى الفرد والأسرة.

1.2 النتائج النهائية للسكان

حوالي 69% من السكان يقيمون في المناطق الحضرية

تشير النتائج النهائية إلى أن عدد السكان الكلي في محافظة دير البلح¹ منتصف ليلة 2017/12/1-11/30 بلغ 273,200 فرداً، منهم 137,340 ذكراً، و135,860 أنثى. ويشمل هذا العدد 3,370 فرداً تم تقديرهم بناءً على نتائج الدراسة البعدية وتمثل نسبة نقص الشمول 1.2% من إجمالي السكان في محافظة دير البلح.

ويتوزع عدد السكان في محافظة دير البلح حسب نوع التجمع بواقع 185,778 فرداً يقيمون في المناطق الحضرية بنسبة 68.9%، و84,052 فرداً يقيمون في المخيمات بنسبة 31.1% من مجمل السكان في محافظة دير البلح (انظر/ي جدول 1). بالمقارنة مع تعداد 2007 فقد بلغت نسبة السكان في محافظة دير البلح المقيمين في المناطق الحضرية 62.8%، ونسبة السكان المقيمين في المناطق الريفية 0.9%، في حين بلغت نسبتهم في المخيمات 36.3% من إجمالي السكان المقيمين في محافظة دير البلح.

2.2 الخصائص الديموغرافية والاجتماعية الأساسية للسكان

1.2.2 التركيب العمري للسكان

حوالي 46% من السكان أعمارهم أقل من 18 سنة

تشير النتائج إلى أن عدد السكان الذين تتراوح أعمارهم بين 0-17 سنة بلغ 124,184 فرداً يشكلون ما نسبته 46.1% من مجمل السكان في محافظة دير البلح، كما بلغ عدد السكان الذين تتراوح أعمارهم بين 18-29 سنة 63,327 فرداً يشكلون ما نسبته 23.5% من مجمل السكان، أما فئة كبار السن والذين تبلغ أعمارهم 60 سنة فأكثر فقد بلغ عددهم 12,795 فرداً بنسبة 4.7% من مجمل السكان في محافظة دير البلح. (انظر/ي جدول 2).

¹ يشمل السكان الذين تم عددهم فعلاً، وتقديرات عدد السكان الذين لم يتم عددهم على ضوء نتائج الدراسة البعدية.

2.2.2 حالة اللجوء

حوالي 86% من الفلسطينيين في محافظة دير البلح لاجئون

بلغ عدد اللاجئين في محافظة دير البلح 232,488 لاجئاً أي بنسبة 86.3% من مجمل السكان الفلسطينيين في محافظة دير البلح، بواقع 149,472 لاجئاً في المناطق الحضرية بنسبة 80.6% من مجمل السكان الفلسطينيين المقيمين في المناطق الحضرية، و83,016 لاجئاً في المخيمات ويشكلون ما نسبته 98.9% من مجمل السكان الفلسطينيين المقيمين في المخيمات. (انظر/ي جدول 6).

3.2.2 الخصائص الأساسية للتعليم

يزيد معدل الأمية لدى الإناث الفلسطينيات في العمر (15 سنة فأكثر) عنه لدى الذكور

أظهرت النتائج أن عدد الأميين بين السكان الفلسطينيين 15 سنة فأكثر بلغ 4,938 فرداً، وهذا يشكل ما نسبته 3.1% من مجمل السكان الفلسطينيين الذين أعمارهم 15 سنة فأكثر في محافظة دير البلح، حيث تنتشر الأمية بين الإناث أكثر منها بين الذكور، إذ بلغ عدد الذكور الأميين 1,231 ذكراً ما نسبته 1.5% من مجمل الذكور الفلسطينيين 15 سنة فأكثر في محافظة دير البلح، في حين بلغ عدد الإناث الأميات 3,707 إناث يشكلن ما نسبته 4.6% من مجمل الإناث الفلسطينيات 15 سنة فأكثر. وعلى مستوى نوع التجمع فقد بلغ معدل الأمية بين السكان الفلسطينيين 15 سنة فأكثر 3.2% بين الأفراد المقيمين في المناطق الحضرية، في حين بلغ 2.8% بين الأفراد المقيمين في المخيمات. (انظر/ي جدول 18).

معدل الأمية بين السكان الفلسطينيين (15 سنة فأكثر) في محافظة دير البلح حسب الجنس ونوع التجمع، 2017

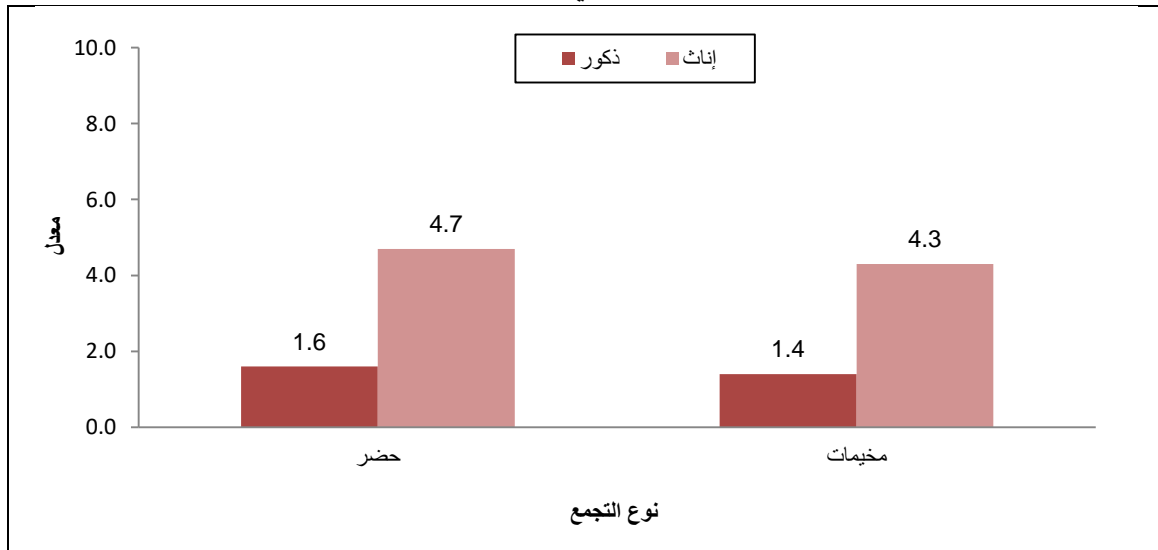

مقارنة مع بيانات تعداد عام 2007 هناك تراجع في معدلات الأمية بشكل واضح، فقد وصلت هذه النسبة إلى 6.0% من إجمالي السكان الفلسطينيين 15 سنة فأكثر في عام 2007 في محافظة دير البلح، بواقع 2.8% بين الذكور و9.3% بين

الاناث، أما توزيعها حسب نوع التجمع فبلغت 5.9% في المناطق الحضرية، و7.9% في المناطق الريفية، و6.2% في المخيمات.

كما بلغ عدد السكان الفلسطينيين في محافظة دير البلح الحاصلين على مؤهلات دبلوم متوسط فاعلي 48,637 فرداً وهذا يشكل ما نسبته 30.1% من مجمل السكان الفلسطينيين في العمر 15 سنة فأكثر في محافظة دير البلح. وقد شكلت التخصصات المدرجة تحت بند تخصص التعليم وتخصص الأعمال والإدارة النسبة الأعلى بين التخصصات، حيث شكلت نسبة الخريجين في التخصصات المدرجة تحت بند تخصص التعليم 28.9%، تلاها تخصص الأعمال والإدارة بنسبة 19.1% من مجمل الفلسطينيين الحاصلين على مؤهلات دبلوم متوسط فاعلي. (انظر/ي جدول 21).

مقارنة مع تعداد عام 2007 أظهرت النتائج أن التخصصات المدرجة تحت بند تخصص علوم إنسانية قد شكلت النسبة الأعلى بين التخصصات بنسبة 21.8%، تلتها التخصصات المدرجة تحت بند تخصص الأعمال التجارية والإدارية بنسبة 14.6% من مجمل الفلسطينيين الحاصلين على مؤهلات دبلوم متوسط فاعلي.

4.2.2 الخصائص الأساسية للعمل

معدل البطالة بين السكان الفلسطينيين (15 سنة فأكثر) في المناطق الحضرية أقل مما هو عليه في المخيمات

بلغ عدد الفلسطينيين 15 سنة فأكثر النشيطين اقتصادياً 75,308 أفراد، يشكل ما نسبته 46.6% من مجمل السكان 15 سنة فأكثر في محافظة دير البلح، بواقع 55,963 ذكراً ويشكلون ما نسبته 69.6% من مجموع الفلسطينيين الذكور 15 سنة فأكثر، مقابل 19,345 أنثى بنسبة 23.8% من مجموع الإناث الفلسطينيين لنفس الفئة العمرية. (انظر/ي جدول 23).

بلغ معدل البطالة في محافظة دير البلح 51.5% من مجمل السكان الفلسطينيين 15 سنة فأكثر النشيطين اقتصادياً، حيث بلغ عدد العاطلين عن العمل 38,751 فرداً من مجمل السكان الفلسطينيين لنفس الفئة العمرية. كما شكل معدل البطالة في المخيمات أعلى قيمة، إذ بلغ هذا المعدل 52.9% بين الأفراد الفلسطينيين 15 سنة فأكثر المقيمين في المخيمات، في حين بلغ في المناطق الحضرية 50.8%. (انظر/ي جدول 23).

معدل البطالة للسكان الفلسطينيين (15 سنة فأكثر) في محافظة دير البلح حسب الجنس ونوع التجمع، 2017

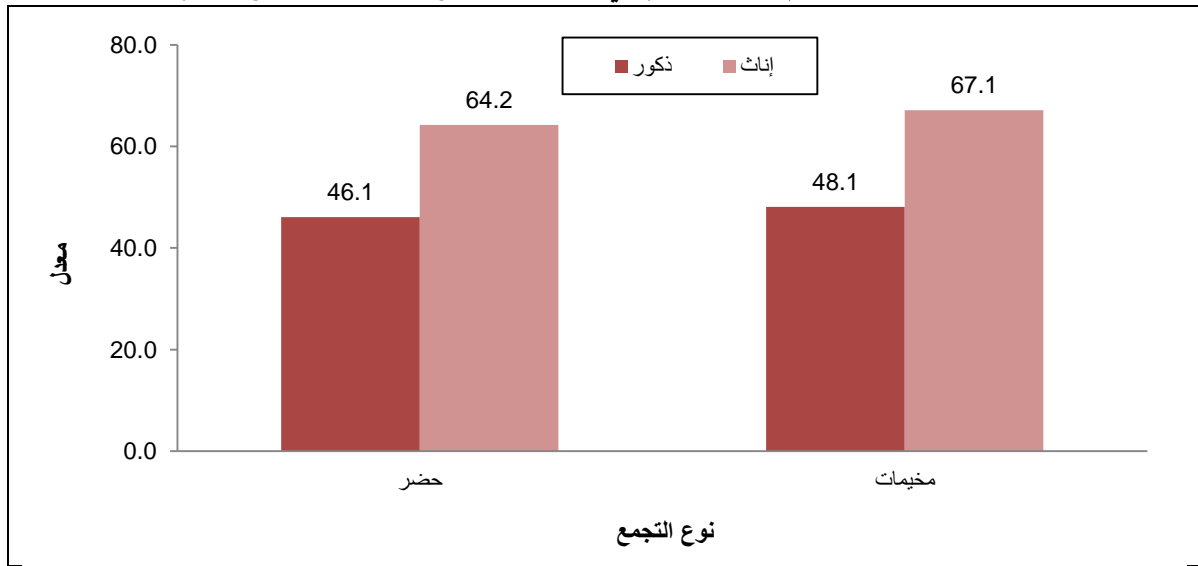

في سياق متصل أظهرت النتائج أن عدد العاملين الفلسطينيين 15 سنة فأكثر قد بلغ 36,557 فرداً، يشكلون ما نسبته 48.5% من مجمل السكان الفلسطينيين النشيطين اقتصادياً 15 سنة فأكثر، وقد شكل العاملون في مهنة الاختصاصيون النسبة الأعلى بين المهن الرئيسية؛ 39.4%، تلتها العاملون في البيع والخدمات بنسبة 19.1% من مجموع العاملين الفلسطينيين 15 سنة فأكثر، في حين شكل نشاط الإدارة العامة والدفاع والضمان الاجتماعي الالتزامي النسبة الأعلى بين النشاطات الاقتصادية؛ 31.1%، يليها نشاط التعليم بنسبة 18.8%. (انظر/ي جداول 24، 25).

5.2.2 الخصائص الأساسية للإعاقة

نسبة السكان الفلسطينيين ذوي الإعاقة في المخيمات أعلى منها في المناطق الحضرية

تشير النتائج النهائية للتعداد إلى أن عدد السكان الفلسطينيين² ذوي الإعاقة في محافظة دير البلح بلغ 7,428 فرداً ما نسبته 2.8% من مجمل السكان الفلسطينيين في محافظة دير البلح. وحول توزيعهم وفقاً لفئات العمر فقد بلغ عدد السكان الفلسطينيين ذوي الإعاقة في الفئة العمرية 0-14 سنة 1,226 فرداً بنسبة 16.5% من مجموع الأفراد الفلسطينيين ذوي الإعاقة في محافظة دير البلح، كما بلغ عدد السكان الفلسطينيين في محافظة دير البلح ذوي الإعاقة والذين تتراوح أعمارهم من 15-64 سنة 4,106 أفراد بنسبة 55.3%، في حين بلغ عدد السكان الفلسطينيين ذوي الإعاقة في محافظة دير البلح الذين أعمارهم 65 سنة فأكثر 2,096 فرداً ما نسبته 28.2% من مجموع الأفراد الفلسطينيين ذوي الإعاقة. (انظر/ي جدول 36).

ويتوزع عدد السكان الفلسطينيين ذوي الإعاقة في محافظة دير البلح حسب نوع التجمع إلى 4,733 فرداً في المناطق الحضرية بنسبة 2.6% من مجموع السكان الفلسطينيين المقيمين في المناطق الحضرية في محافظة دير البلح، و2,695 فرداً في المخيمات بنسبة 3.2% من مجموع السكان الفلسطينيين المقيمين في المخيمات، وقد شكلت إعاقة الحركة

² يجب الأخذ بالاعتبار ان مجموع الإعاقات أعلى من عدد الأفراد الذين لديهم إعاقة واحدة على الأقل.

واستخدام الأيدي النسبة الأعلى بين أنواع الإعاقات في كل من المناطق الحضرية والمخيمات بنسبة بلغت 1.3%، 1.6% على التوالي. (انظر/ي جدول 37).

كما بلغ عدد السكان الفلسطينيين الأميين من ذوي الإعاقة 15 سنة فأكثر في محافظة دير البلح 1,812 فرداً ما نسبته 29.2% من مجمل السكان الفلسطينيين 15 سنة فأكثر ذوي الإعاقة، منهم 525 ذكراً يشكلون ما نسبته 15.5% من مجمل الذكور الفلسطينيين 15 سنة فأكثر ذوي الإعاقة، و1,287 أنثى يشكلن ما نسبته 45.8% من مجمل الإناث الفلسطينيين 15 سنة فأكثر ذوات الإعاقة، في حين بلغ معدل الأمية للفلسطينيين 15 سنة فأكثر في محافظة دير البلح 3.1%، حيث بلغ 1.5% بين الذكور الفلسطينيين، و4.6% بين الإناث الفلسطينيين لنفس الفئة العمرية. (انظر/ي جداول 18، 39).

3.2 عدد الأسر الخاصة

5.5 فرداً متوسط حجم الأسرة الفلسطينية

أظهرت النتائج النهائية لعدد السكان أن عدد الأسر الفلسطينية الخاصة التي تم عدها فعلاً في محافظة دير البلح قد بلغ 49,161 أسرة، بواقع 33,838 أسرة مقيمة في المناطق الحضرية بنسبة 68.8%، 15,323 أسرة مقيمة في المخيمات بنسبة 31.2% من مجموع الأسر الفلسطينية الخاصة في محافظة دير البلح، وبلغ متوسط حجم الأسرة الفلسطينية في محافظة دير البلح 5.5 فرداً وهي ذاتها في المناطق الحضرية والمخيمات. كما بلغ عدد الأسر النووية الفلسطينية في محافظة دير البلح 41,127 أسرة تشكل ما نسبته 83.7% من مجموع الأسر الفلسطينية الخاصة. (انظر/ي جدول 8).

التوزيع النسبي للأسر الفلسطينية الخاصة في محافظة دير البلح حسب نوع التجمع، 2017

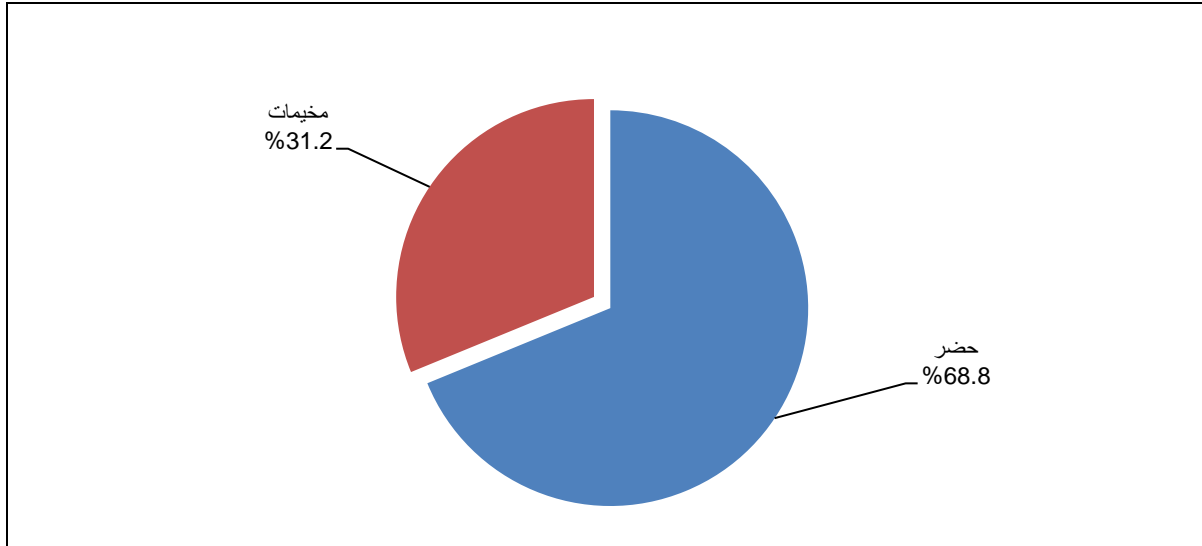

الجدول الاحصائية Statistical Tables

جدول 1: السكان في محافظة دير البلح حسب نوع التجمع والجنس، 2017

Table 1: Population in Dier al Balah Governorate by Type of Locality and Sex, 2017

Type of Locality	السكان Population			عدد الاسر* Number of Households*	نوع التجمع
	اناث Females	ذكور Males	كلا الجنسين Both Sexes		
Dier al Balah	134,185	135,645	269,830	49,204	دير البلح
Urban	92,323	93,455	185,778	33,872	حضر
Camps	41,862	42,190	84,052	15,332	مخيمات

* Includes private and institutional households.

* تشمل الأسر الخاصة والأسر الجماعية (المساكن العامة).

جدول 2: السكان في محافظة دير البلح حسب آحاد العمر ونوع التجمع والجنس، 2017

Table 2: Population in Dier al Balah Governorate by Single Years of Age, Type of Locality and Sex, 2017

Single Years of Age	Camps			Urban			المجموع			آحاد العمر
	إناث Females	ذكور Males	كلا الجنسين Both Sexes	إناث Females	ذكور Males	كلا الجنسين Both Sexes	إناث Females	ذكور Males	كلا الجنسين Both Sexes	
less than 1 Year	1,156	1,259	2,415	2,668	2,852	5,520	3,824	4,111	7,935	أقل من سنة
1	1,166	1,179	2,345	2,592	2,839	5,431	3,758	4,018	7,776	1
2	1,059	1,137	2,196	2,555	2,663	5,218	3,614	3,800	7,414	2
3	1,135	1,224	2,359	2,641	2,708	5,349	3,776	3,932	7,708	3
4	1,169	1,176	2,345	2,619	2,723	5,342	3,788	3,899	7,687	4
1 - 4	4,529	4,716	9,245	10,407	10,933	21,340	14,936	15,649	30,585	4 - 1
5	1,110	1,236	2,346	2,614	2,711	5,325	3,724	3,947	7,671	5
6	1,215	1,253	2,468	2,663	2,808	5,471	3,878	4,061	7,939	6
7	1,246	1,331	2,577	2,802	2,928	5,730	4,048	4,259	8,307	7
8	1,133	1,080	2,213	2,402	2,487	4,889	3,535	3,567	7,102	8
9	1,038	1,082	2,120	2,324	2,367	4,691	3,362	3,449	6,811	9
5 - 9	5,742	5,982	11,724	12,805	13,301	26,106	18,547	19,283	37,830	9 - 5
10	1,050	1,027	2,077	2,190	2,290	4,480	3,240	3,317	6,557	10
11	1,071	1,032	2,103	2,192	2,322	4,514	3,263	3,354	6,617	11
12	1,004	997	2,001	2,152	2,240	4,392	3,156	3,237	6,393	12
13	995	970	1,965	1,980	2,242	4,222	2,975	3,212	6,187	13
14	885	920	1,805	1,897	2,093	3,990	2,782	3,013	5,795	14
10 - 14	5,005	4,946	9,951	10,411	11,187	21,598	15,416	16,133	31,549	14 - 10
15	846	934	1,780	1,955	2,016	3,971	2,801	2,950	5,751	15
16	783	842	1,625	1,798	1,870	3,668	2,581	2,712	5,293	16
17	770	832	1,602	1,747	1,892	3,639	2,517	2,724	5,241	17
18	780	800	1,580	1,763	1,788	3,551	2,543	2,588	5,131	18
19	806	847	1,653	1,755	1,871	3,626	2,561	2,718	5,279	19
15 - 19	3,985	4,255	8,240	9,018	9,437	18,455	13,003	13,692	26,695	19 - 15

جدول 2 (تابع): السكان في محافظة دير البلح حسب آحاد العمر ونوع التجمع والجنس، 2017

Table 2 (Cont.): Population in Dier al Balah Governorate by Single Years of Age, Type of Locality and Sex, 2017

Single Years of Age	Camps			Urban			Total			آحاد العمر
	إناث Females	ذكور Males	كلا الجنسين Both Sexes	إناث Females	ذكور Males	كلا الجنسين Both Sexes	إناث Females	ذكور Males	كلا الجنسين Both Sexes	
20	810	857	1,667	1,825	1,826	3,651	2,635	2,683	5,318	20
21	842	903	1,745	1,923	1,827	3,750	2,765	2,730	5,495	21
22	922	899	1,821	1,953	1,983	3,936	2,875	2,882	5,757	22
23	828	970	1,798	2,028	1,960	3,988	2,856	2,930	5,786	23
24	868	978	1,846	1,960	1,928	3,888	2,828	2,906	5,734	24
20 - 24	4,270	4,607	8,877	9,689	9,524	19,213	13,959	14,131	28,090	24 - 20
25	792	856	1,648	1,851	1,892	3,743	2,643	2,748	5,391	25
26	812	893	1,705	1,839	1,858	3,697	2,651	2,751	5,402	26
27	777	795	1,572	1,784	1,760	3,544	2,561	2,555	5,116	27
28	751	747	1,498	1,646	1,579	3,225	2,397	2,326	4,723	28
29	686	620	1,306	1,485	1,404	2,889	2,171	2,024	4,195	29
25 - 29	3,818	3,911	7,729	8,605	8,493	17,098	12,423	12,404	24,827	29 - 25
30	632	628	1,260	1,453	1,371	2,824	2,085	1,999	4,084	30
31	570	563	1,133	1,370	1,254	2,624	1,940	1,817	3,757	31
32	581	526	1,107	1,275	1,212	2,487	1,856	1,738	3,594	32
33	578	551	1,129	1,165	1,241	2,406	1,743	1,792	3,535	33
34	547	503	1,050	1,134	1,081	2,215	1,681	1,584	3,265	34
30 - 34	2,908	2,771	5,679	6,397	6,159	12,556	9,305	8,930	18,235	34 - 30
35	480	492	972	1,168	1,063	2,231	1,648	1,555	3,203	35
36	444	449	893	1,000	1,009	2,009	1,444	1,458	2,902	36
37	479	387	866	1,007	993	2,000	1,486	1,380	2,866	37
38	443	447	890	1,024	984	2,008	1,467	1,431	2,898	38
39	403	385	788	980	853	1,833	1,383	1,238	2,621	39
35 - 39	2,249	2,160	4,409	5,179	4,902	10,081	7,428	7,062	14,490	39 - 35

جدول 2 (تابع): السكان في محافظة دير البلح حسب آحاد العمر ونوع التجمع والجنس، 2017

Table 2 (Cont.): Population in Dier al Balah Governorate by Single Years of Age, Type of Locality and Sex, 2017

Single Years of Age	Camps			Urban			Total			آحاد العمر
	إناث Females	ذكور Males	كلا الجنسين Both Sexes	إناث Females	ذكور Males	كلا الجنسين Both Sexes	إناث Females	ذكور Males	كلا الجنسين Both Sexes	
40	377	385	762	884	886	1,770	1,261	1,271	2,532	40
41	408	370	778	895	871	1,766	1,303	1,241	2,544	41
42	350	410	760	868	841	1,709	1,218	1,251	2,469	42
43	382	335	717	792	817	1,609	1,174	1,152	2,326	43
44	367	329	696	776	779	1,555	1,143	1,108	2,251	44
40 - 44	1,884	1,829	3,713	4,215	4,194	8,409	6,099	6,023	12,122	44 - 40
45	312	279	591	667	739	1,406	979	1,018	1,997	45
46	291	311	602	593	645	1,238	884	956	1,840	46
47	318	311	629	611	607	1,218	929	918	1,847	47
48	322	284	606	660	588	1,248	982	872	1,854	48
49	252	291	543	615	589	1,204	867	880	1,747	49
45 - 49	1,495	1,476	2,971	3,146	3,168	6,314	4,641	4,644	9,285	49 - 45
50	357	346	703	627	685	1,312	984	1,031	2,015	50
51	283	291	574	569	597	1,166	852	888	1,740	51
52	271	295	566	589	652	1,241	860	947	1,807	52
53	248	315	563	558	637	1,195	806	952	1,758	53
54	329	285	614	575	595	1,170	904	880	1,784	54
50 - 54	1,488	1,532	3,020	2,918	3,166	6,084	4,406	4,698	9,104	54 - 50
55	217	243	460	519	469	988	736	712	1,448	55
56	195	195	390	428	427	855	623	622	1,245	56
57	176	199	375	399	439	838	575	638	1,213	57
58	185	167	352	391	366	757	576	533	1,109	58
59	183	169	352	388	370	758	571	539	1,110	59
55 - 59	956	973	1,929	2,125	2,071	4,196	3,081	3,044	6,125	59 - 55

جدول 2 (تابع): السكان في محافظة دير البلح حسب آحاد العمر ونوع التجمع والجنس، 2017

Table 2 (Cont.): Population in Dier al Balah Governorate by Single Years of Age, Type of Locality and Sex, 2017

Single Years of Age	Camps			Urban			Total			آحاد العمر
	إناث Females	ذكور Males	كلا الجنسين Both Sexes	إناث Females	ذكور Males	كلا الجنسين Both Sexes	إناث Females	ذكور Males	كلا الجنسين Both Sexes	
60	149	130	279	318	333	651	467	463	930	60
61	153	142	295	355	296	651	508	438	946	61
62	141	132	273	316	285	601	457	417	874	62
63	152	120	272	319	301	620	471	421	892	63
64	141	119	260	275	297	572	416	416	832	64
60 - 64	736	643	1,379	1,583	1,512	3,095	2,319	2,155	4,474	64 - 60
65	140	131	271	305	273	578	445	404	849	65
66	95	97	192	243	267	510	338	364	702	66
67	142	117	259	264	288	552	406	405	811	67
68	107	72	179	211	202	413	318	274	592	68
69	151	88	239	278	204	482	429	292	721	69
65 - 69	635	505	1,140	1,301	1,234	2,535	1,936	1,739	3,675	69 - 65
70	140	81	221	276	183	459	416	264	680	70
71	66	64	130	138	154	292	204	218	422	71
72	86	51	137	173	116	289	259	167	426	72
73	48	50	98	97	115	212	145	165	310	73
74	45	39	84	66	88	154	111	127	238	74
70 - 74	385	285	670	750	656	1,406	1,135	941	2,076	74 - 70
75	138	39	177	226	92	318	364	131	495	75
76	17	16	33	30	56	86	47	72	119	76
77	57	26	83	103	59	162	160	85	245	77
78	23	26	49	60	32	92	83	58	141	78
79	24	15	39	27	36	63	51	51	102	79
75 - 79	259	122	381	446	275	721	705	397	1,102	79 - 75

جدول 2 (تابع): السكان في محافظة دير البلح حسب آحاد العمر ونوع التجمع والجنس، 2017

Table 2 (Cont.): Population in Dier al Balah Governorate by Single Years of Age, Type of Locality and Sex, 2017

Single Years of Age	Camps			Urban			Total			آحاد العمر
	إناث Females	ذكور Males	كلا الجنسين Both Sexes	إناث Females	ذكور Males	كلا الجنسين Both Sexes	إناث Females	ذكور Males	كلا الجنسين Both Sexes	
80	106	38	144	180	60	240	286	98	384	80
81	38	32	70	55	65	120	93	97	190	81
82	31	29	60	42	21	63	73	50	123	82
83	15	17	32	27	20	47	42	37	79	83
84	11	10	21	23	12	35	34	22	56	84
80 - 84	201	126	327	327	178	505	528	304	832	84 - 80
85	66	15	81	123	42	165	189	57	246	85
86	9	14	23	9	15	24	18	29	47	86
87	19	12	31	38	27	65	57	39	96	87
88	6	4	10	11	4	15	17	8	25	88
89	5	1	6	3	5	8	8	6	14	89
85 - 89	105	46	151	184	93	277	289	139	428	89 - 85
90	22	8	30	41	19	60	63	27	90	90
91	0	4	4	3	4	7	3	8	11	91
92	8	5	13	0	5	5	8	10	18	92
93	2	1	3	2	2	4	4	3	7	93
94	3	2	5	0	9	9	3	11	14	94
90 - 94	35	20	55	46	39	85	81	59	140	94 - 90
95 +	12	7	19	34	15	49	46	22	68	+ 95
Not Stated	9	19	28	69	66	135	78	85	163	غير مبين
Total	41,862	42,190	84,052	92,323	93,455	185,778	134,185	135,645	269,830	المجموع

جدول 3: السكان في محافظة دير البلح حسب فئة العمر والجنس والجنسية، 2017

Table 3: Population in Dier al Balah Governorate by Age Group, Sex and Nationality, 2017

Age Group	Sex	المجموع Total	Nationality			الجنس	فئة العمر
			جنسيات أخرى Other Nationalities	أردنيون Jordanians	فلسطينيون Palestinians		
0 - 4	Both Sexes	38,520	9	15	38,496	كلا الجنسين	4 - 0
	Males	19,760	6	6	19,748	ذكور	
	Females	18,760	3	9	18,748	إناث	
5 - 9	Both Sexes	37,830	1	14	37,815	كلا الجنسين	9 - 5
	Males	19,283	0	7	19,276	ذكور	
	Females	18,547	1	7	18,539	إناث	
10 - 14	Both Sexes	31,549	1	9	31,539	كلا الجنسين	14 - 10
	Males	16,133	0	4	16,129	ذكور	
	Females	15,416	1	5	15,410	إناث	
15 - 19	Both Sexes	26,695	1	6	26,688	كلا الجنسين	19 - 15
	Males	13,692	0	2	13,690	ذكور	
	Females	13,003	1	4	12,998	إناث	
20 - 24	Both Sexes	28,090	3	9	28,078	كلا الجنسين	24 - 20
	Males	14,131	0	5	14,126	ذكور	
	Females	13,959	3	4	13,952	إناث	
25 - 29	Both Sexes	24,827	9	3	24,815	كلا الجنسين	29 - 25
	Males	12,404	0	2	12,402	ذكور	
	Females	12,423	9	1	12,413	إناث	
30 - 34	Both Sexes	18,235	8	4	18,223	كلا الجنسين	34 - 30
	Males	8,930	2	1	8,927	ذكور	
	Females	9,305	6	3	9,296	إناث	
35 - 39	Both Sexes	14,490	24	6	14,460	كلا الجنسين	39 - 35
	Males	7,062	1	2	7,059	ذكور	
	Females	7,428	23	4	7,401	إناث	
40 - 44	Both Sexes	12,122	29	4	12,089	كلا الجنسين	44 - 40
	Males	6,023	0	0	6,023	ذكور	
	Females	6,099	29	4	6,066	إناث	
45 - 49	Both Sexes	9,285	17	6	9,262	كلا الجنسين	49 - 45
	Males	4,644	2	0	4,642	ذكور	
	Females	4,641	15	6	4,620	إناث	

جدول 3 (تابع): السكان في محافظة دير البلح حسب فئة العمر والجنس والجنسية، 2017

Table 3 (Cont.): Population in Dier al Balah Governorate by Age Group, Sex and Nationality, 2017

Age Group	Sex	المجموع Total	الجنسية			فئة العمر	الجنس
			جنسيات أخرى Other Nationalities	أردنيون Jordanians	فلسطينيون Palestinians		
50 - 54	Both Sexes	9,104	9	2	9,093	كلا الجنسين	54 - 50
	Males	4,698	1	1	4,696	ذكور	
	Females	4,406	8	1	4,397	إناث	
55 - 59	Both Sexes	6,125	7	2	6,116	كلا الجنسين	59 - 55
	Males	3,044	0	2	3,042	ذكور	
	Females	3,081	7	0	3,074	إناث	
60 - 64	Both Sexes	4,474	15	2	4,457	كلا الجنسين	64 - 60
	Males	2,155	0	0	2,155	ذكور	
	Females	2,319	15	2	2,302	إناث	
65 - 69	Both Sexes	3,675	9	2	3,664	كلا الجنسين	69 - 65
	Males	1,739	0	0	1,739	ذكور	
	Females	1,936	9	2	1,925	إناث	
70 - 74	Both Sexes	2,076	7	3	2,066	كلا الجنسين	74 - 70
	Males	941	0	2	939	ذكور	
	Females	1,135	7	1	1,127	إناث	
75 - 79	Both Sexes	1,102	2	0	1,100	كلا الجنسين	79 - 75
	Males	397	0	0	397	ذكور	
	Females	705	2	0	703	إناث	
80 - 84	Both Sexes	832	3	0	829	كلا الجنسين	84 - 80
	Males	304	0	0	304	ذكور	
	Females	528	3	0	525	إناث	
85 +	Both Sexes	636	1	0	635	كلا الجنسين	+ 85
	Males	220	0	0	220	ذكور	
	Females	416	1	0	415	إناث	
Not Stated	Both Sexes	163	0	0	163	كلا الجنسين	غير مبين
	Males	85	0	0	85	ذكور	
	Females	78	0	0	78	إناث	
Total	Both Sexes	269,830	155	87	269,588	كلا الجنسين	المجموع
	Males	135,645	12	34	135,599	ذكور	
	Females	134,185	143	53	133,989	إناث	

جدول 4: السكان الفلسطينيون في محافظة دير البلح المولودون داخل فلسطين وخارجها حسب فئة العمر ومكان الولادة والجنس، 2017

Table 4: Native (Inside Palestine) and Foreign Born Palestinian Population in Dier al Balah Governorate by Age Group, Place of Birth and Sex, 2017

Age Group	المجموع Total			Place of Birth and Sex									مكان الولادة والجنس			فئة العمر
				غير مبين Not Stated			دول أخرى Other Countries			داخل مناطق 1948 Inside 1948 Areas			داخل فلسطين Inside Palestine			
	اناث Females	ذكور Males	كلا الجنسين Both Sexes	اناث Females	ذكور Males	كلا الجنسين Both Sexes	اناث Females	ذكور Males	كلا الجنسين Both Sexes	اناث Females	ذكور Males	كلا الجنسين Both Sexes	اناث Females	ذكور Males	كلا الجنسين Both Sexes	
Less Than One Year	3,823	4,110	7,933	0	1	1	2	1	3	0	0	0	3,821	4,108	7,929	أقل من سنة
1 - 4	14,925	15,638	30,563	1	0	1	49	44	93	0	0	0	14,875	15,594	30,469	4 - 1
5 - 9	18,539	19,276	37,815	1	1	2	80	96	176	0	0	0	18,458	19,179	37,637	9 - 5
10 - 14	15,410	16,129	31,539	2	0	2	105	136	241	0	0	0	15,303	15,993	31,296	14 - 10
15 - 19	12,998	13,690	26,688	0	0	0	205	206	411	0	0	0	12,793	13,484	26,277	19 - 15
20 - 24	13,952	14,126	28,078	0	0	0	627	625	1,252	0	0	0	13,325	13,501	26,826	24 - 20
25 - 29	12,413	12,402	24,815	0	0	0	1,144	1,189	2,333	0	0	0	11,269	11,213	22,482	29 - 25
30 - 34	9,296	8,927	18,223	2	1	3	1,157	1,122	2,279	0	0	0	8,137	7,804	15,941	34 - 30
35 - 39	7,401	7,059	14,460	0	0	0	929	782	1,711	0	0	0	6,472	6,277	12,749	39 - 35
40 - 44	6,066	6,023	12,089	0	0	0	608	556	1,164	0	0	0	5,458	5,467	10,925	44 - 40
45 - 49	4,620	4,642	9,262	0	0	0	347	313	660	0	0	0	4,273	4,329	8,602	49 - 45
50 - 54	4,397	4,696	9,093	0	0	0	180	96	276	0	0	0	4,217	4,600	8,817	54 - 50
55 - 59	3,074	3,042	6,116	0	0	0	118	53	171	0	0	0	2,956	2,989	5,945	59 - 55
60 - 64	2,302	2,155	4,457	0	0	0	87	42	129	0	0	0	2,215	2,113	4,328	64 - 60
65 - 69	1,925	1,739	3,664	0	0	0	89	25	114	274	188	462	1,562	1,526	3,088	69 - 65
70 - 74	1,127	939	2,066	0	0	0	29	3	32	842	719	1,561	256	217	473	74 - 70
75 - 79	703	397	1,100	0	0	0	15	2	17	562	316	878	126	79	205	79 - 75
80 - 84	525	304	829	0	0	0	7	0	7	448	264	712	70	40	110	84 - 80
85 - 89	288	139	427	0	0	0	6	0	6	238	117	355	44	22	66	89 - 85
90 - 94	81	59	140	0	0	0	3	0	3	71	50	121	7	9	16	94 - 90
95+	46	22	68	0	0	0	0	0	0	38	16	54	8	6	14	+95
Not Stated	78	85	163	78	85	163	0	0	0	0	0	0	0	0	0	غير مبين
Total	133,989	135,599	269,588	84	88	172	5,787	5,291	11,078	2,473	1,670	4,143	125,645	128,550	254,195	المجموع

جدول 5: السكان الفلسطينيون في محافظة دير البلح المولودون داخل فلسطين حسب مكان الولادة والجنس وفئة العمر، 2017

Table 5: Palestinian Population in Dier al Balah Governorate Born Inside Palestine by Place of Birth, Sex and Age Group, 2017

Place of Birth	Sex	المجموع Total	فئة العمر										أقل من سنة Less Than One Year	مكان الولادة مكان الميلاد	
			Age Group												
			+90	89 - 80	79 - 70	69 - 60	59 - 50	49 - 40	39 - 30	29 - 20	19 - 10	9 - 1			
Palestine	T	254,195	30	176	678	7,416	14,762	19,527	28,690	49,308	57,573	68,106	7,929	م	فلسطين
	M	128,550	15	62	296	3,639	7,589	9,796	14,081	24,714	29,477	34,773	4,108	ذ	
	F	125,645	15	114	382	3,777	7,173	9,731	14,609	24,594	28,096	33,333	3,821	إ	
West Bank	T	512	0	3	11	52	93	141	92	45	56	18	1	م	الضفة الغربية
	M	122	0	1	5	6	7	32	19	19	27	6	0	ذ	
	F	390	0	2	6	46	86	109	73	26	29	12	1	إ	
Jenin	T	8	0	0	1	0	2	2	0	3	0	0	0	م	جنين
	M	2	0	0	0	0	1	1	0	0	0	0	0	ذ	
	F	6	0	0	1	0	1	1	0	3	0	0	0	إ	
Tubas & Northern Valleys	T	6	0	0	1	1	0	1	2	0	1	0	0	م	طوباس والأغوار الشمالية
	M	1	0	0	1	0	0	0	0	0	0	0	0	ذ	
	F	5	0	0	0	1	0	1	2	0	1	0	0	إ	
Tulkarm	T	55	0	0	3	6	7	12	11	6	9	1	0	م	طولكرم
	M	13	0	0	1	0	0	4	0	2	6	0	0	ذ	
	F	42	0	0	2	6	7	8	11	4	3	1	0	إ	
Nablus	T	83	0	1	0	14	10	23	18	4	6	7	0	م	نابلس
	M	10	0	0	0	1	0	2	1	3	2	1	0	ذ	
	F	73	0	1	0	13	10	21	17	1	4	6	0	إ	
Qalqiliya	T	49	0	0	0	1	1	16	10	6	14	1	0	م	قلقيلية
	M	19	0	0	0	0	0	6	1	4	7	1	0	ذ	
	F	30	0	0	0	1	1	10	9	2	7	0	0	إ	
Salfit	T	4	0	0	1	0	1	0	1	1	0	0	0	م	سلفيت
	M	1	0	0	0	0	0	0	1	0	0	0	0	ذ	
	F	3	0	0	1	0	1	0	0	1	0	0	0	إ	
Ramallah & Al-Bireh	T	88	0	0	1	8	12	29	14	11	8	4	1	م	رام الله والبيرة
	M	17	0	0	0	2	1	3	4	4	2	1	0	ذ	
	F	71	0	0	1	6	11	26	10	7	6	3	1	إ	
Jericho & Al Aghwar	T	71	0	0	1	4	21	25	11	4	4	1	0	م	أريحا والأغوار
	M	18	0	0	1	1	2	6	3	2	2	1	0	ذ	
	F	53	0	0	0	3	19	19	8	2	2	0	0	إ	

جدول 5 (تابع): السكان الفلسطينيون في محافظة دير البلح المولودون داخل فلسطين حسب مكان الولادة والجنس وفئة العمر، 2017

Table 5 (Cont.): Palestinian Population in Dier al Balah Governorate Born Inside Palestine by Place of Birth, Sex and Age Group, 2017

Place of Birth	Sex	المجموع Total	فئة العمر										أقل من سنة Less Than One Year	مكان الولادة	
			Age Group												
			+90	89 - 80	79 - 70	69 - 60	59 - 50	49 - 40	39 - 30	29 - 20	19 - 10	9 - 1			
Jerusalem	T	39	0	1	1	5	7	8	3	3	8	3	0	م	القدس
	M	14	0	0	1	0	0	3	2	1	6	1	0	ذ	
	F	25	0	1	0	5	7	5	1	2	2	2	0	إ	
Bethlehem	T	21	0	0	1	0	4	6	6	2	2	0	0	م	بيت لحم
	M	8	0	0	1	0	0	2	3	2	0	0	0	ذ	
	F	13	0	0	0	0	4	4	3	0	2	0	0	إ	
Hebron	T	88	0	1	1	13	28	19	16	5	4	1	0	م	الخليل
	M	19	0	1	0	2	3	5	4	1	2	1	0	ذ	
	F	69	0	0	1	11	25	14	12	4	2	0	0	إ	
Gaza Strip	T	253,683	30	173	667	7,364	14,669	19,386	28,598	49,263	57,517	68,088	7,928	م	قطاع غزة
	M	128,428	15	61	291	3,633	7,582	9,764	14,062	24,695	29,450	34,767	4,108	ذ	
	F	125,255	15	112	376	3,731	7,087	9,622	14,536	24,568	28,067	33,321	3,820	إ	
North Gaza	T	3,627	0	1	8	174	514	547	767	978	448	186	4	م	شمال غزة
	M	1,052	0	1	1	51	156	145	143	259	203	91	2	ذ	
	F	2,575	0	0	7	123	358	402	624	719	245	95	2	إ	
Gaza	T	11,754	0	3	45	605	1,085	1,517	2,428	3,435	1,681	927	28	م	غزة
	M	3,849	0	0	16	192	360	384	585	1,001	809	485	17	ذ	
	F	7,905	0	3	29	413	725	1,133	1,843	2,434	872	442	11	إ	
Deir Al-Balah	T	229,579	26	161	589	5,928	11,844	15,810	23,326	42,632	54,695	66,681	7,887	م	دير البلح
	M	121,033	12	60	269	3,158	6,682	8,821	12,866	22,927	28,115	34,037	4,086	ذ	
	F	108,546	14	101	320	2,770	5,162	6,989	10,460	19,705	26,580	32,644	3,801	إ	
Khan Yunis	T	5,574	4	8	20	399	638	916	1,377	1,491	510	205	6	م	خان يونس
	M	1,683	3	0	5	137	223	271	322	371	243	106	2	ذ	
	F	3,891	1	8	15	262	415	645	1,055	1,120	267	99	4	إ	
Rafah	T	3,149	0	0	5	258	588	596	700	727	183	89	3	م	رفح
	M	811	0	0	0	95	161	143	146	137	80	48	1	ذ	
	F	2,338	0	0	5	163	427	453	554	590	103	41	2	إ	

جدول 6: السكان الفلسطينيون في محافظة دير البلح حسب فئة العمر وحالة اللجوء والجنس ونوع التجمع، 2017

Table 6: Palestinian Population in Dier al Balah Governorate by Age Group, Refugee Status, Sex and Type of Locality, 2017

(المجموع، Total)

Age Group	المجموع Total			Refugee Status and Sex									حالة اللجوء والجنس			فئة العمر
				غير مبين Not Stated			ليس لاجئاً Non-Refugee			لاجيء غير مسجل Non-Registered Refugee			لاجيء مسجل Registered Refugee			
	إناث Females	ذكور Males	كلا الجنسين Both Sexes	إناث Females	ذكور Males	كلا الجنسين Both Sexes	إناث Females	ذكور Males	كلا الجنسين Both Sexes	إناث Females	ذكور Males	كلا الجنسين Both Sexes	إناث Females	ذكور Males	كلا الجنسين Both Sexes	
0 - 4	18,748	19,748	38,496	1	1	2	2,679	2,807	5,486	62	77	139	16,006	16,863	32,869	4 - 0
5 - 9	18,539	19,276	37,815	1	1	2	2,470	2,627	5,097	64	66	130	16,004	16,582	32,586	9 - 5
10 - 14	15,410	16,129	31,539	2	0	2	1,980	2,082	4,062	61	71	132	13,367	13,976	27,343	14 - 10
15 - 19	12,998	13,690	26,688	0	0	0	1,742	1,854	3,596	46	63	109	11,210	11,773	22,983	19 - 15
20 - 24	13,952	14,126	28,078	0	0	0	1,918	1,921	3,839	49	56	105	11,985	12,149	24,134	24 - 20
25 - 29	12,413	12,402	24,815	0	0	0	1,735	1,826	3,561	36	24	60	10,642	10,552	21,194	29 - 25
30 - 34	9,296	8,927	18,223	2	2	4	1,269	1,314	2,583	23	27	50	8,002	7,584	15,586	34 - 30
35 - 39	7,401	7,059	14,460	0	0	0	1,064	966	2,030	24	18	42	6,313	6,075	12,388	39 - 35
40 - 44	6,066	6,023	12,089	0	0	0	799	823	1,622	18	18	36	5,249	5,182	10,431	44 - 40
45 - 49	4,620	4,642	9,262	0	0	0	613	631	1,244	14	12	26	3,993	3,999	7,992	49 - 45
50 - 54	4,397	4,696	9,093	0	0	0	513	610	1,123	5	13	18	3,879	4,073	7,952	54 - 50
55 - 59	3,074	3,042	6,116	0	0	0	411	443	854	7	6	13	2,656	2,593	5,249	59 - 55
60 - 64	2,302	2,155	4,457	0	0	0	364	347	711	8	4	12	1,930	1,804	3,734	64 - 60
65 - 69	1,925	1,739	3,664	0	0	0	255	237	492	1	4	5	1,669	1,498	3,167	69 - 65
70 - 74	1,127	939	2,066	0	0	0	170	146	316	7	3	10	950	790	1,740	74 - 70
75 - 79	703	397	1,100	0	0	0	78	62	140	7	0	7	618	335	953	79 - 75
80 - 84	525	304	829	0	0	0	54	31	85	3	0	3	468	273	741	84 - 80
85 - 89	288	139	427	0	0	0	36	20	56	3	0	3	249	119	368	89 - 85
90 - 94	81	59	140	0	0	0	8	7	15	0	0	0	73	52	125	94 - 90
95 +	46	22	68	0	0	0	9	6	15	0	1	1	37	15	52	+ 95
Not Stated	78	85	163	78	85	163	0	0	0	0	0	0	0	0	0	غير مبين
Total	133,989	135,599	269,588	84	89	173	18,167	18,760	36,927	438	463	901	115,300	116,287	231,587	المجموع

جدول 6 (تابع): السكان الفلسطينيون في محافظة دير البلح حسب فئة العمر وحالة اللجوء والجنس ونوع التجمع، 2017

Table 6 (Cont.): Palestinian Population in Dier al Balah Governorate by Age Group, Refugee Status, Sex and Type of Locality, 2017

(حضر، Urban)

Age Group	المجموع Total			Refugee Status and Sex									حالة اللجوء والجنس			فئة العمر
				غير مبين Not Stated			ليس لاجئاً Non-Refugee			لاجيء غير مسجل Non-Registered Refugee			لاجيء مسجل Registered Refugee			
	إناث Females	ذكور Males	كلا الجنسين Both Sexes	إناث Females	ذكور Males	كلا الجنسين Both Sexes	إناث Females	ذكور Males	كلا الجنسين Both Sexes	إناث Females	ذكور Males	كلا الجنسين Both Sexes	إناث Females	ذكور Males	كلا الجنسين Both Sexes	
0 - 4	13,066	13,774	26,840	0	0	0	2,617	2,759	5,376	53	62	115	10,396	10,953	21,349	4 - 0
5 - 9	12,803	13,295	26,098	0	0	0	2,424	2,566	4,990	48	49	97	10,331	10,680	21,011	9 - 5
10 - 14	10,408	11,185	21,593	0	0	0	1,939	2,041	3,980	56	63	119	8,413	9,081	17,494	14 - 10
15 - 19	9,017	9,435	18,452	0	0	0	1,706	1,806	3,512	37	53	90	7,274	7,576	14,850	19 - 15
20 - 24	9,683	9,521	19,204	0	0	0	1,867	1,885	3,752	39	47	86	7,777	7,589	15,366	24 - 20
25 - 29	8,598	8,491	17,089	0	0	0	1,653	1,799	3,452	28	19	47	6,917	6,673	13,590	29 - 25
30 - 34	6,391	6,157	12,548	0	0	0	1,199	1,294	2,493	17	22	39	5,175	4,841	10,016	34 - 30
35 - 39	5,159	4,900	10,059	0	0	0	1,002	951	1,953	17	16	33	4,140	3,933	8,073	39 - 35
40 - 44	4,186	4,194	8,380	0	0	0	761	808	1,569	15	17	32	3,410	3,369	6,779	44 - 40
45 - 49	3,132	3,166	6,298	0	0	0	591	618	1,209	12	10	22	2,529	2,538	5,067	49 - 45
50 - 54	2,910	3,166	6,076	0	0	0	492	598	1,090	5	12	17	2,413	2,556	4,969	54 - 50
55 - 59	2,118	2,069	4,187	0	0	0	397	433	830	6	5	11	1,715	1,631	3,346	59 - 55
60 - 64	1,570	1,512	3,082	0	0	0	352	346	698	6	2	8	1,212	1,164	2,376	64 - 60
65 - 69	1,291	1,234	2,525	0	0	0	240	232	472	1	3	4	1,050	999	2,049	69 - 65
70 - 74	743	654	1,397	0	0	0	162	143	305	5	3	8	576	508	1,084	74 - 70
75 - 79	444	275	719	0	0	0	77	62	139	6	0	6	361	213	574	79 - 75
80 - 84	324	178	502	0	0	0	52	31	83	3	0	3	269	147	416	84 - 80
85 - 89	183	93	276	0	0	0	34	20	54	3	0	3	146	73	219	89 - 85
90 - 94	46	39	85	0	0	0	8	7	15	0	0	0	38	32	70	94 - 90
95 +	34	15	49	0	0	0	9	6	15	0	1	1	25	8	33	+ 95
Not Stated	69	66	135	69	66	135	0	0	0	0	0	0	0	0	0	غير مبين
Total	92,175	93,419	185,594	69	66	135	17,582	18,405	35,987	357	384	741	74,167	74,564	148,731	المجموع

جدول 6 (تابع): السكان الفلسطينيون في محافظة دير البلح حسب فئة العمر وحالة اللجوء والجنس ونوع التجمع، 2017

Table 6 (Cont.): Palestinian Population in Dier al Balah Governorate by Age Group, Refugee Status, Sex and Type of Locality, 2017

(مخيمات، Camps)

Age Group	المجموع Total			Refugee Status and Sex									حالة اللجوء والجنس			فئة العمر
				غير مبين Not Stated			ليس لاجئاً Non-Refugee			لاجيء غير مسجل Non-Registered Refugee			لاجيء مسجل Registered Refugee			
	إناث Females	ذكور Males	كلا الجنسين Both Sexes	إناث Females	ذكور Males	كلا الجنسين Both Sexes	إناث Females	ذكور Males	كلا الجنسين Both Sexes	إناث Females	ذكور Males	كلا الجنسين Both Sexes	إناث Females	ذكور Males	كلا الجنسين Both Sexes	
0 - 4	5,682	5,974	11,656	1	1	2	62	48	110	9	15	24	5,610	5,910	11,520	4 - 0
5 - 9	5,736	5,981	11,717	1	1	2	46	61	107	16	17	33	5,673	5,902	11,575	9 - 5
10 - 14	5,002	4,944	9,946	2	0	2	41	41	82	5	8	13	4,954	4,895	9,849	14 - 10
15 - 19	3,981	4,255	8,236	0	0	0	36	48	84	9	10	19	3,936	4,197	8,133	19 - 15
20 - 24	4,269	4,605	8,874	0	0	0	51	36	87	10	9	19	4,208	4,560	8,768	24 - 20
25 - 29	3,815	3,911	7,726	0	0	0	82	27	109	8	5	13	3,725	3,879	7,604	29 - 25
30 - 34	2,905	2,770	5,675	2	2	4	70	20	90	6	5	11	2,827	2,743	5,570	34 - 30
35 - 39	2,242	2,159	4,401	0	0	0	62	15	77	7	2	9	2,173	2,142	4,315	39 - 35
40 - 44	1,880	1,829	3,709	0	0	0	38	15	53	3	1	4	1,839	1,813	3,652	44 - 40
45 - 49	1,488	1,476	2,964	0	0	0	22	13	35	2	2	4	1,464	1,461	2,925	49 - 45
50 - 54	1,487	1,530	3,017	0	0	0	21	12	33	0	1	1	1,466	1,517	2,983	54 - 50
55 - 59	956	973	1,929	0	0	0	14	10	24	1	1	2	941	962	1,903	59 - 55
60 - 64	732	643	1,375	0	0	0	12	1	13	2	2	4	718	640	1,358	64 - 60
65 - 69	634	505	1,139	0	0	0	15	5	20	0	1	1	619	499	1,118	69 - 65
70 - 74	384	285	669	0	0	0	8	3	11	2	0	2	374	282	656	74 - 70
75 - 79	259	122	381	0	0	0	1	0	1	1	0	1	257	122	379	79 - 75
80 - 84	201	126	327	0	0	0	2	0	2	0	0	0	199	126	325	84 - 80
85 - 89	105	46	151	0	0	0	2	0	2	0	0	0	103	46	149	89 - 85
90 - 94	35	20	55	0	0	0	0	0	0	0	0	0	35	20	55	94 - 90
95 +	12	7	19	0	0	0	0	0	0	0	0	0	12	7	19	+ 95
Not Stated	9	19	28	9	19	28	0	0	0	0	0	0	0	0	0	غير مبين
Total	41,814	42,180	83,994	15	23	38	585	355	940	81	79	160	41,133	41,723	82,856	المجموع

جدول 7: السكان الفلسطينيون في محافظة دير البلح حسب فئة العمر والديانة والجنس، 2017

Table 7: Palestinian Population in Dier al Balah Governorate by Age Group, Religion and Sex, 2017

Age Group	المجموع			Religion and Sex									الديانة والجنس			فئة العمر							
	Total			Not Stated			غير مبين		Others		أخرى		Christian		المسيحية		Islam			الاسلام			
	إناث	ذكور	كلا الجنسين	إناث	ذكور	كلا الجنسين	إناث	ذكور	كلا الجنسين	إناث	ذكور	كلا الجنسين	إناث	ذكور	كلا الجنسين		إناث	ذكور	كلا الجنسين	إناث	ذكور	كلا الجنسين	
Females	Males	Both Sexes	Females	Males	Both Sexes	Females	Males	Both Sexes	Females	Males	Both Sexes	Females	Males	Both Sexes	Females	Males	Both Sexes	Females	Males	Both Sexes			
0 - 4	18,748	19,748	38,496	1	1	2	0	0	0	0	0	0	0	0	18,747	19,747	38,494				4 - 0		
5 - 9	18,539	19,276	37,815	1	1	2	2	0	2	0	0	0	0	0	18,536	19,275	37,811				9 - 5		
10 - 14	15,410	16,129	31,539	2	0	2	0	0	0	0	0	0	0	0	15,408	16,129	31,537				14 - 10		
15 - 19	12,998	13,690	26,688	0	0	0	1	0	1	0	0	0	0	0	12,997	13,690	26,687				19 - 15		
20 - 24	13,952	14,126	28,078	0	0	0	8	2	10	0	0	0	0	0	13,944	14,124	28,068				24 - 20		
25 - 29	12,413	12,402	24,815	0	0	0	4	0	4	1	1	2	2	2	12,408	12,401	24,809				29 - 25		
30 - 34	9,296	8,927	18,223	2	1	3	6	1	7	0	1	1	1	1	9,288	8,924	18,212				34 - 30		
35 - 39	7,401	7,059	14,460	0	0	0	1	1	2	3	0	3	3	3	7,397	7,058	14,455				39 - 35		
40 - 44	6,066	6,023	12,089	0	0	0	4	0	4	1	0	1	1	1	6,061	6,023	12,084				44 - 40		
45 - 49	4,620	4,642	9,262	0	0	0	3	1	4	0	0	0	0	0	4,617	4,641	9,258				49 - 45		
50 - 54	4,397	4,696	9,093	0	0	0	3	0	3	1	0	1	1	1	4,393	4,696	9,089				54 - 50		
55 - 59	3,074	3,042	6,116	0	0	0	3	0	3	0	0	0	0	0	3,071	3,042	6,113				59 - 55		
60 - 64	2,302	2,155	4,457	0	0	0	2	0	2	0	0	0	0	0	2,300	2,155	4,455				64 - 60		
65 - 69	1,925	1,739	3,664	0	0	0	1	1	2	0	0	0	0	0	1,924	1,738	3,662				69 - 65		
70 - 74	1,127	939	2,066	0	0	0	1	1	2	0	0	0	0	0	1,126	938	2,064				74 - 70		
75 - 79	703	397	1,100	0	0	0	0	0	0	0	0	0	0	0	703	397	1,100				79 - 75		
80 - 84	525	304	829	0	0	0	1	0	1	0	0	0	0	0	524	304	828				84 - 80		
85 - 89	288	139	427	0	0	0	0	0	0	0	0	0	0	0	288	139	427				89 - 85		
90 - 94	81	59	140	0	0	0	0	1	1	0	0	0	0	0	81	58	139				94 - 90		
95 +	46	22	68	0	0	0	0	0	0	0	0	0	0	0	46	22	68				+ 95		
Not Stated	78	85	163	78	85	163	0	0	0	0	0	0	0	0	0	0	0				غير مبين		
Total	133,989	135,599	269,588	84	88	172	40	8	48	6	2	8	133,859	135,501	269,360							المجموع	

جدول 8: الأسر الفلسطينية الخاصة والأفراد في محافظة دير البلح حسب حجم الاسرة ونوعها ونوع التجمع، 2017

Table 8: Private Palestinian Households and Persons in Dier al Balah Governorate by Size, Type of Household and Type of Locality, 2017

(المجموع، Total)

Household Size	المجموع Total		نوع الأسرة								حجم الأسرة	
			غير مبين Not Stated		أسرة مركبة Composite Household		أسرة ممتدة Extended Household		أسرة نوية Nuclear Household			أسرة من شخص واحد One Person
	أفراد Persons	أسر Households	أفراد Persons	أسر Households	أفراد Persons	أسر Households	أفراد Persons	أسر Households	أفراد Persons	أسر Households		Household
1	1,816	1,816	1,816	1
2	9,642	4,821	10	5	8	4	556	278	9,068	4,534	.	2
3	15,600	5,200	15	5	18	6	1,029	343	14,538	4,846	.	3
4	26,156	6,539	20	5	36	9	1,728	432	24,372	6,093	.	4
5	35,710	7,142	55	11	40	8	3,115	623	32,500	6,500	.	5
6	43,764	7,294	24	4	24	4	4,458	743	39,258	6,543	.	6
7	43,246	6,178	42	6	119	17	5,572	796	37,513	5,359	.	7
8	35,768	4,471	0	0	72	9	6,720	840	28,976	3,622	.	8
9	24,606	2,734	0	0	63	7	5,877	653	18,666	2,074	.	9
10	14,890	1,489	0	0	100	10	5,270	527	9,520	952	.	10
11 +	18,191	1,477	0	0	166	12	11,030	861	6,995	604	.	+11
Total	269,389	49,161	166	36	646	86	45,355	6,096	221,406	41,127	1,816	المجموع

جدول 8 (تابع): الأسر الفلسطينية الخاصة والأفراد في محافظة دير البلح حسب حجم الاسرة ونوعها ونوع التجمع، 2017

Table 8 (Cont.): Private Palestinian Households and Persons in Dier al Balah Governorate by Size, Type of Household and Type of Locality, 2017

(حضر، Urban)

Household Size	المجموع Total		نوع الأسرة								حجم الأسرة		
			غير مبين Not Stated		أسرة مركبة Composite Household		أسرة ممتدة Extended Household		أسرة نوية Nuclear Household			أسرة من شخص واحد One Person Household	
	أفراد Persons	أسر Households	أفراد Persons	أسر Households	أفراد Persons	أسر Households	أفراد Persons	أسر Households	أفراد Persons	أسر Households			
1	1,144	1,144	1,144	1
2	6,640	3,320	8	4	6	3	332	166	6,294	3,147	.	.	2
3	10,821	3,607	9	3	12	4	630	210	10,170	3,390	.	.	3
4	18,428	4,607	20	5	20	5	1,152	288	17,236	4,309	.	.	4
5	24,850	4,970	45	9	30	6	2,105	421	22,670	4,534	.	.	5
6	30,564	5,094	18	3	24	4	2,958	493	27,564	4,594	.	.	6
7	29,211	4,173	35	5	91	13	3,556	508	25,529	3,647	.	.	7
8	24,200	3,025	0	0	48	6	4,528	566	19,624	2,453	.	.	8
9	16,569	1,841	0	0	54	6	3,690	410	12,825	1,425	.	.	9
10	10,360	1,036	0	0	70	7	3,530	353	6,760	676	.	.	10
11 +	12,593	1,021	0	0	47	4	7,710	600	4,836	417	.	.	+11
Total	185,380	33,838	135	29	402	58	30,191	4,015	153,508	28,592	1,144		المجموع

جدول 8 (تابع): الأسر الفلسطينية الخاصة والأفراد في محافظة دير البلح حسب حجم الاسرة ونوعها ونوع التجمع، 2017

Table 8 (Cont.): Private Palestinian Households and Persons in Dier al Balah Governorate by Size, Type of Household and Type of Locality, 2017

(مخيمات، Camps)

Household Size	المجموع Total		نوع الأسرة								حجم الأسرة	
			غير مبين Not Stated		أسرة مركبة Composite Household		أسرة ممتدة Extended Household		أسرة نوية Nuclear Household			أسرة من شخص واحد One Person Household
	أفراد Persons	أسر Households	أفراد Persons	أسر Households	أفراد Persons	أسر Households	أفراد Persons	أسر Households	أفراد Persons	أسر Households		
1	672	672	672	1
2	3,002	1,501	2	1	2	1	224	112	2,774	1,387	.	2
3	4,779	1,593	6	2	6	2	399	133	4,368	1,456	.	3
4	7,728	1,932	0	0	16	4	576	144	7,136	1,784	.	4
5	10,860	2,172	10	2	10	2	1,010	202	9,830	1,966	.	5
6	13,200	2,200	6	1	0	0	1,500	250	11,694	1,949	.	6
7	14,035	2,005	7	1	28	4	2,016	288	11,984	1,712	.	7
8	11,568	1,446	0	0	24	3	2,192	274	9,352	1,169	.	8
9	8,037	893	0	0	9	1	2,187	243	5,841	649	.	9
10	4,530	453	0	0	30	3	1,740	174	2,760	276	.	10
11 +	5,598	456	0	0	119	8	3,320	261	2,159	187	.	+11
Total	84,009	15,323	31	7	244	28	15,164	2,081	67,898	12,535	672	المجموع

جدول 9: الأسر الفلسطينية الخاصة في محافظة دير البلح حسب الحالة التعليمية لرب الأسرة وحجم الأسرة، 2017

Table 9: Private Palestinian Households in Dier al Balah Governorate by Educational Attainment of Head of Household and Household Size, 2017

Educational Attainment of Head of Household	المجموع Total	حجم الأسرة											الحالة التعليمية لرب الأسرة
		+ 11	10	9	8	7	6	5	4	3	2	1	
Illiterate	1,715	42	34	43	56	90	84	129	132	211	361	533	أمي
Can Read and Write	2,593	151	99	179	227	329	333	281	268	219	330	177	ملم
Elementary	5,538	285	248	374	616	765	805	729	604	446	481	185	ابتدائي
Preparatory	12,736	431	400	762	1,236	1,624	1,922	1,846	1,765	1,319	1,143	288	إعدادي
Secondary	9,303	269	302	594	938	1,243	1,441	1,354	1,148	939	807	268	ثانوي
Associate Diploma	5,088	110	112	208	375	534	677	765	848	707	632	120	دبلوم متوسط
Bachelor	10,540	158	236	468	839	1,311	1,730	1,777	1,602	1,230	971	218	بكالوريوس
Higher Diploma	183	6	8	15	14	24	28	24	19	25	13	7	دبلوم عالي
Master	1,048	18	35	65	106	176	207	170	121	79	56	15	ماجستير
Ph.D	380	7	15	26	64	75	63	56	27	20	22	5	دكتوراه
Not Stated	37	0	0	0	0	7	4	11	5	5	5	0	غير مبين
Total	49,161	1,477	1,489	2,734	4,471	6,178	7,294	7,142	6,539	5,200	4,821	1,816	المجموع

جدول 10: السكان الفلسطينيون (15 سنة فأكثر) في محافظة دير البلح حسب فئة العمر والجنس والحالة الزوجية ونوع التجمع، 2017

Table 10: Palestinian Population (15 Years and over) in Dier al Balah Governorate by Age Group, Sex, Marital Status and Type of Locality, 2017

(المجموع، Total)

Age Group	Sex	المجموع Total	Marital Status					الحالة الزوجية		الجنس	فئة العمر
			غير مبين Not Stated	منفصل Separated	أرمل Widowed	مطلق Divorced	متزوج Married	عقد قران لأول مرة Legally Married	لم يتزوج أبداً Never Married		
15 - 19	Both Sexes	26,688	0	2	0	18	834	302	25,532	كلا الجنسين	19 - 15
	Males	13,690	0	0	0	0	53	31	13,606	ذكور	
	Females	12,998	0	2	0	18	781	271	11,926	إناث	
20 - 24	Both Sexes	28,078	0	29	10	142	7,687	909	19,301	كلا الجنسين	24 - 20
	Males	14,126	0	4	0	28	1,916	402	11,776	ذكور	
	Females	13,952	0	25	10	114	5,771	507	7,525	إناث	
25 - 29	Both Sexes	24,815	0	57	33	298	15,876	500	8,051	كلا الجنسين	29 - 25
	Males	12,402	0	17	2	83	6,928	351	5,021	ذكور	
	Females	12,413	0	40	31	215	8,948	149	3,030	إناث	
30 - 34	Both Sexes	18,223	4	31	65	300	15,580	88	2,155	كلا الجنسين	34 - 30
	Males	8,927	2	14	5	92	7,829	60	925	ذكور	
	Females	9,296	2	17	60	208	7,751	28	1,230	إناث	
35 - 39	Both Sexes	14,460	0	18	108	216	13,067	23	1,028	كلا الجنسين	39 - 35
	Males	7,059	0	6	7	60	6,703	10	273	ذكور	
	Females	7,401	0	12	101	156	6,364	13	755	إناث	
40 - 44	Both Sexes	12,089	0	19	173	209	11,077	5	606	كلا الجنسين	44 - 40
	Males	6,023	0	3	5	33	5,878	1	103	ذكور	
	Females	6,066	0	16	168	176	5,199	4	503	إناث	
45 - 49	Both Sexes	9,262	0	12	219	127	8,510	1	393	كلا الجنسين	49 - 45
	Males	4,642	0	2	11	21	4,553	1	54	ذكور	
	Females	4,620	0	10	208	106	3,957	0	339	إناث	
50 - 54	Both Sexes	9,093	0	15	303	151	8,252	4	368	كلا الجنسين	54 - 50
	Males	4,696	0	4	8	26	4,617	0	41	ذكور	
	Females	4,397	0	11	295	125	3,635	4	327	إناث	
55 +	Both Sexes	18,867	0	75	3,236	321	14,650	0	585	كلا الجنسين	+ 55
	Males	8,796	0	3	375	39	8,325	0	54	ذكور	
	Females	10,071	0	72	2,861	282	6,325	0	531	إناث	
Total	Both Sexes	161,575	4	258	4,147	1,782	95,533	1,832	58,019	كلا الجنسين	المجموع
	Males	80,361	2	53	413	382	46,802	856	31,853	ذكور	
	Females	81,214	2	205	3,734	1,400	48,731	976	26,166	إناث	

جدول 10 (تابع): السكان الفلسطينيون (15 سنة فأكثر) في محافظة دير البلح حسب فئة العمر والجنس والحالة الزوجية ونوع التجمع، 2017

Table 10 (Cont.): Palestinian Population (15 Years and over) in Dier al Balah Governorate by Age Group, Sex, Marital Status and Type of Locality, 2017

(حضر، Urban)

Age Group	Sex	المجموع Total	Marital Status					الحالة الزوجية		الجنس	فئة العمر
			غير مبين Not Stated	منفصل Separated	أرمل Widowed	مطلق Divorced	متزوج Married	عقد قران لأول مرة Legally Married	لم يتزوج أبداً Never Married		
15 - 19	Both Sexes	18,452	0	1	0	11	594	187	17,659	كلا الجنسين	19 - 15
	Males	9,435	0	0	0	0	45	21	9,369	ذكور	
20 - 24	Females	9,017	0	1	0	11	549	166	8,290	إناث	24 - 20
	Both Sexes	19,204	0	15	8	97	5,327	596	13,161	كلا الجنسين	
25 - 29	Males	9,521	0	2	0	23	1,338	264	7,894	ذكور	29 - 25
	Females	9,683	0	13	8	74	3,989	332	5,267	إناث	
30 - 34	Both Sexes	17,089	0	31	18	206	11,054	332	5,448	كلا الجنسين	34 - 30
	Males	8,491	0	10	2	64	4,839	225	3,351	ذكور	
35 - 39	Females	8,598	0	21	16	142	6,215	107	2,097	إناث	39 - 35
	Both Sexes	12,548	0	17	39	205	10,745	61	1,481	كلا الجنسين	
40 - 44	Males	6,157	0	8	3	60	5,412	39	635	ذكور	44 - 40
	Females	6,391	0	9	36	145	5,333	22	846	إناث	
45 - 49	Both Sexes	10,059	0	8	71	148	9,110	16	706	كلا الجنسين	49 - 45
	Males	4,900	0	2	4	42	4,654	8	190	ذكور	
50 - 54	Females	5,159	0	6	67	106	4,456	8	516	إناث	54 - 50
	Both Sexes	8,380	0	12	117	141	7,719	3	388	كلا الجنسين	
55 +	Males	4,194	0	1	4	22	4,108	0	59	ذكور	+ 55
	Females	4,186	0	11	113	119	3,611	3	329	إناث	
Total	Both Sexes	6,298	0	8	156	77	5,808	0	249	كلا الجنسين	المجموع
	Males	3,166	0	1	8	13	3,106	0	38	ذكور	
Total	Females	3,132	0	7	148	64	2,702	0	211	إناث	المجموع
	Both Sexes	6,076	0	11	197	90	5,578	2	198	كلا الجنسين	
Total	Males	3,166	0	2	6	15	3,121	0	22	ذكور	المجموع
	Females	2,910	0	9	191	75	2,457	2	176	إناث	
Total	Both Sexes	12,822	0	54	1,960	217	10,255	0	336	كلا الجنسين	المجموع
	Males	6,069	0	3	223	21	5,794	0	28	ذكور	
Total	Females	6,753	0	51	1,737	196	4,461	0	308	إناث	المجموع
	Both Sexes	110,928	0	157	2,566	1,192	66,190	1,197	39,626	كلا الجنسين	
Total	Males	55,099	0	29	250	260	32,417	557	21,586	ذكور	المجموع
	Females	55,829	0	128	2,316	932	33,773	640	18,040	إناث	

جدول 10 (تابع): السكان الفلسطينيون (15 سنة فأكثر) في محافظة دير البلح حسب فئة العمر والجنس والحالة الزوجية ونوع التجمع، 2017

Table 10 (Cont.): Palestinian Population (15 Years and over) in Dier al Balah Governorate by Age Group, Sex, Marital Status and Type of Locality, 2017

Age Group	Sex	المجموع Total	Marital Status					الحالة الزوجية		الجنس	فئة العمر
			غير مبين Not Stated	منفصل Separated	أرمل Widowed	مطلق Divorced	متزوج Married	عقد قران لأول مرة Legally Married	لم يتزوج أبداً Never Married		
15 - 19	Both Sexes	8,236	0	1	0	7	240	115	7,873	كلا الجنسين	19 - 15
	Males	4,255	0	0	0	0	8	10	4,237	ذكور	
	Females	3,981	0	1	0	7	232	105	3,636	إناث	24 - 20
	Both Sexes	8,874	0	14	2	45	2,360	313	6,140	كلا الجنسين	
20 - 24	Males	4,605	0	2	0	5	578	138	3,882	ذكور	29 - 25
	Females	4,269	0	12	2	40	1,782	175	2,258	إناث	
25 - 29	Both Sexes	7,726	0	26	15	92	4,822	168	2,603	كلا الجنسين	34 - 30
	Males	3,911	0	7	0	19	2,089	126	1,670	ذكور	
	Females	3,815	0	19	15	73	2,733	42	933	إناث	39 - 35
	Both Sexes	5,675	4	14	26	95	4,835	27	674	كلا الجنسين	
30 - 34	Males	2,770	2	6	2	32	2,417	21	290	ذكور	44 - 40
	Females	2,905	2	8	24	63	2,418	6	384	إناث	
35 - 39	Both Sexes	4,401	0	10	37	68	3,957	7	322	كلا الجنسين	49 - 45
	Males	2,159	0	4	3	18	2,049	2	83	ذكور	
	Females	2,242	0	6	34	50	1,908	5	239	إناث	54 - 50
	Both Sexes	3,709	0	7	56	68	3,358	2	218	كلا الجنسين	
40 - 44	Males	1,829	0	2	1	11	1,770	1	44	ذكور	54 - 50
	Females	1,880	0	5	55	57	1,588	1	174	إناث	
45 - 49	Both Sexes	2,964	0	4	63	50	2,702	1	144	كلا الجنسين	54 - 50
	Males	1,476	0	1	3	8	1,447	1	16	ذكور	
	Females	1,488	0	3	60	42	1,255	0	128	إناث	54 - 50
	Both Sexes	3,017	0	4	106	61	2,674	2	170	كلا الجنسين	
50 - 54	Males	1,530	0	2	2	11	1,496	0	19	ذكور	54 - 50
	Females	1,487	0	2	104	50	1,178	2	151	إناث	
55 +	Both Sexes	6,045	0	21	1,276	104	4,395	0	249	كلا الجنسين	+ 55
	Males	2,727	0	0	152	18	2,531	0	26	ذكور	
	Females	3,318	0	21	1,124	86	1,864	0	223	إناث	المجموع
	Both Sexes	50,647	4	101	1,581	590	29,343	635	18,393	كلا الجنسين	
Total	Males	25,262	2	24	163	122	14,385	299	10,267	ذكور	المجموع
	Females	25,385	2	77	1,418	468	14,958	336	8,126	إناث	

جدول 11: السكان الفلسطينيون (15 سنة فأكثر) في محافظة دير البلح الذين سبق لهم الزواج حسب فئة العمر والجنس والعمر عند الزواج الأول ونوع التجمع، 2017

Table 11: Ever Married Palestinian Population (15 Years and over) in Dier al Balah Governorate by Age Group, Sex, Age at First Marriage and Type of Locality, 2017

(المجموع، Total)

Age Group	Sex	المجموع Total	العمر عند الزواج الأول														الجنس	فئة العمر		
			Age at First Marriage																	
			+ 30	29	28	27	26	25	24	23	22	21	20	19	18	17	16	15 سنة فأقل 15 Years and Below		
15 - 19	Both Sexes	854	150	235	223	140	106	كلا الجنسين	19 - 15
	Males	53	21	12	11	8	1	ذكور	
	Females	801	129	223	212	132	105	إناث	
20 - 24	Both Sexes	7,868	289	773	1,185	1,274	1,462	1,109	798	547	280	151	كلا الجنسين	24 - 20
	Males	1,948	155	347	445	358	342	178	66	41	15	1	ذكور	
	Females	5,920	134	426	740	916	1,120	931	732	506	265	150	إناث	
25 - 29	Both Sexes	16,264	.	91	342	710	1,167	1,780	2,002	1,958	1,888	1,537	1,556	1,174	943	601	330	185	كلا الجنسين	29 - 25
	Males	7,030	.	68	265	534	846	1,198	1,193	968	733	492	420	181	87	29	11	5	ذكور	
	Females	9,234	.	23	77	176	321	582	809	990	1,155	1,045	1,136	993	856	572	319	180	إناث	
30 - 34	Both Sexes	15,976	832	560	773	1,106	1,166	1,504	1,674	1,646	1,528	1,113	1,189	950	751	560	373	251	كلا الجنسين	34 - 30
	Males	7,940	609	453	596	872	861	1,019	1,015	849	646	380	334	186	67	30	17	6	ذكور	
	Females	8,036	223	107	177	234	305	485	659	797	882	733	855	764	684	530	356	245	إناث	
35 - 39	Both Sexes	13,409	1,147	555	728	983	973	1,108	1,154	1,020	996	777	985	778	791	624	451	339	كلا الجنسين	39 - 35
	Males	6,776	797	415	569	793	718	766	707	549	428	327	337	182	90	52	26	20	ذكور	
	Females	6,633	350	140	159	190	255	342	447	471	568	450	648	596	701	572	425	319	إناث	
40 - 44	Both Sexes	11,478	1,213	380	491	685	649	743	823	821	799	663	934	861	771	703	481	461	كلا الجنسين	44 - 40
	Males	5,919	816	311	391	551	498	533	554	514	449	324	412	273	165	79	28	21	ذكور	
	Females	5,559	397	69	100	134	151	210	269	307	350	339	522	588	606	624	453	440	إناث	
45 - 49	Both Sexes	8,868	803	205	316	372	422	543	603	692	764	673	950	765	700	517	316	227	كلا الجنسين	49 - 45
	Males	4,587	547	165	240	303	330	380	418	455	431	345	427	295	136	75	32	8	ذكور	
	Females	4,281	256	40	76	69	92	163	185	237	333	328	523	470	564	442	284	219	إناث	
50 - 54	Both Sexes	8,721	708	214	293	422	458	729	837	864	783	671	768	538	509	381	301	245	كلا الجنسين	54 - 50
	Males	4,655	461	170	231	335	343	521	567	534	424	300	317	206	122	63	54	7	ذكور	
	Females	4,066	247	44	62	87	115	208	270	330	359	371	451	332	387	318	247	238	إناث	

جدول 11 (تابع): السكان الفلسطينيون (15 سنة فأكثر) في محافظة دير البلح الذين سبق لهم الزواج حسب فئة العمر والجنس والعمر عند الزواج الأول ونوع التجمع، 2017

Table 11 (Cont.): Ever Married Palestinian Population (15 Years and over) in Dier al Balah Governorate by Age Group, Sex, Age at First Marriage and Type of Locality, 2017

(المجموع، Total)

Age Group	Sex	المجموع Total	العمر عند الزواج الأول															فئة العمر	الجنس	
			Age at First Marriage																	
			+ 30	29	28	27	26	25	24	23	22	21	20	19	18	17	16	15 سنة فأقل 15 Years and Below		
55 - 59	Both Sexes	5,901	501	144	240	339	332	440	413	381	466	388	554	428	445	334	277	219	كلا الجنسين	59 - 55
	Males	3,018	305	115	179	251	249	287	241	228	251	200	268	188	127	84	36	9	ذكور	
	Females	2,883	196	29	61	88	83	153	172	153	215	188	286	240	318	250	241	210	إناث	
60 - 64	Both Sexes	4,305	430	104	145	226	216	258	293	264	353	267	486	342	378	239	166	138	كلا الجنسين	64 - 60
	Males	2,145	272	62	102	170	148	165	171	163	202	120	224	136	110	59	32	9	ذكور	
	Females	2,160	158	42	43	56	68	93	122	101	151	147	262	206	268	180	134	129	إناث	
65 - 69	Both Sexes	3,541	417	85	119	192	178	341	256	253	357	190	361	189	211	143	107	142	كلا الجنسين	69 - 65
	Males	1,726	254	60	77	131	108	191	146	129	194	95	169	64	59	30	16	3	ذكور	
	Females	1,815	163	25	42	61	70	150	110	124	163	95	192	125	152	113	91	139	إناث	
70 - 74	Both Sexes	2,008	257	53	83	119	74	158	140	96	111	71	203	80	129	112	119	203	كلا الجنسين	74 - 70
	Males	935	176	43	61	90	52	96	93	49	61	30	71	29	32	25	15	12	ذكور	
	Females	1,073	81	10	22	29	22	62	47	47	50	41	132	51	97	87	104	191	إناث	
75 - 79	Both Sexes	1,075	95	9	22	43	17	77	34	36	63	30	152	56	97	80	73	191	كلا الجنسين	79 - 75
	Males	395	67	7	15	37	12	44	21	25	39	15	45	22	25	10	6	5	ذكور	
	Females	680	28	2	7	6	5	33	13	11	24	15	107	34	72	70	67	186	إناث	
80 - 84	Both Sexes	822	58	3	14	17	8	53	13	23	32	16	138	37	73	69	59	209	كلا الجنسين	84 - 80
	Males	303	44	3	10	11	4	38	12	14	19	7	62	12	23	18	8	18	ذكور	
	Females	519	14	0	4	6	4	15	1	9	13	9	76	25	50	51	51	191	إناث	
85 +	Both Sexes	630	38	5	4	16	9	44	13	16	24	13	91	20	50	50	57	180	كلا الجنسين	+ 85
	Males	220	27	3	2	12	7	29	10	7	15	9	47	12	15	10	8	7	ذكور	
	Females	410	11	2	2	4	2	15	3	9	9	4	44	8	35	40	49	173	إناث	
Total	Both Sexes	101,720	6,499	2,408	3,570	5,230	5,669	7,778	8,544	8,843	9,349	7,683	9,829	7,477	6,881	5,183	3,530	3,247	كلا الجنسين	المجموع
	Males	47,650	4,375	1,875	2,738	4,090	4,176	5,267	5,303	4,831	4,337	3,002	3,475	1,985	1,136	616	312	132	ذكور	
	Females	54,070	2,124	533	832	1,140	1,493	2,511	3,241	4,012	5,012	4,681	6,354	5,492	5,745	4,567	3,218	3,115	إناث	

جدول 11 (تابع): السكان الفلسطينيون (15 سنة فأكثر) في محافظة دير البلح الذين سبق لهم الزواج حسب فئة العمر والجنس والعمر عند الزواج الأول ونوع التجمع، 2017

Table 11 (Cont.): Ever Married Palestinian Population (15 Years and over) in Dier al Balah Governorate by Age Group, Sex, Age at First Marriage and Type of Locality, 2017

(حضر، Urban)

Age Group	Sex	المجموع Total	العمر عند الزواج الأول														الجنس	فئة العمر		
			Age at First Marriage																	
			+ 30	29	28	27	26	25	24	23	22	21	20	19	18	17	16	15 سنة فأقل 15 Years and Below		
15 - 19	Both Sexes	606	106	174	148	101	77	كلا الجنسين	19 - 15
	Males	45	16	11	10	7	1	ذكور	
	Females	561	90	163	138	94	76	إناث	
20 - 24	Both Sexes	5,447	212	526	826	870	1,018	776	553	370	196	100	كلا الجنسين	24 - 20
	Males	1,363	114	226	304	241	253	134	46	32	12	1	ذكور		
	Females	4,084	98	300	522	629	765	642	507	338	184	99	إناث		
25 - 29	Both Sexes	11,309	.	66	234	480	823	1,230	1,422	1,383	1,332	1,099	1,111	774	636	397	200	122	كلا الجنسين	29 - 25
	Males	4,915	.	50	185	356	596	823	843	673	519	355	310	114	58	20	8	5	ذكور	
	Females	6,394	.	16	49	124	227	407	579	710	813	744	801	660	578	377	192	117	إناث	
30 - 34	Both Sexes	11,006	548	394	573	766	845	1,065	1,128	1,125	1,070	749	830	638	513	361	246	155	كلا الجنسين	34 - 30
	Males	5,483	399	326	439	600	626	713	677	573	432	245	235	129	49	22	13	5	ذكور	
	Females	5,523	149	68	134	166	219	352	451	552	638	504	595	509	464	339	233	150	إناث	
35 - 39	Both Sexes	9,337	824	391	543	675	694	803	796	681	709	531	695	545	536	417	276	221	كلا الجنسين	39 - 35
	Males	4,702	572	289	422	536	508	552	464	352	296	215	238	124	62	39	17	16	ذكور	
	Females	4,635	252	102	121	139	186	251	332	329	413	316	457	421	474	378	259	205	إناث	
40 - 44	Both Sexes	7,989	891	278	340	482	456	496	583	597	565	483	668	571	528	460	310	281	كلا الجنسين	44 - 40
	Males	4,135	603	230	267	389	344	348	377	361	310	237	283	177	120	52	19	18	ذكور	
	Females	3,854	288	48	73	93	112	148	206	236	255	246	385	394	408	408	291	263	إناث	
45 - 49	Both Sexes	6,049	560	147	232	258	288	385	404	486	537	449	642	504	487	333	204	133	كلا الجنسين	49 - 45
	Males	3,128	379	116	180	209	221	264	266	314	289	227	290	193	101	52	22	5	ذكور	
	Females	2,921	181	31	52	49	67	121	138	172	248	222	352	311	386	281	182	128	إناث	
50 - 54	Both Sexes	5,876	502	152	219	290	321	506	561	601	532	426	522	338	323	240	198	145	كلا الجنسين	54 - 50
	Males	3,144	335	120	174	226	241	350	375	371	276	175	209	128	75	44	39	6	ذكور	
	Females	2,732	167	32	45	64	80	156	186	230	256	251	313	210	248	196	159	139	إناث	

جدول 11 (تابع): السكان الفلسطينيون (15 سنة فأكثر) في محافظة دير البلح الذين سبق لهم الزواج حسب فئة العمر والجنس والعمر عند الزواج الأول ونوع التجمع، 2017

Table 11 (Cont.): Ever Married Palestinian Population (15 Years and over) in Dier al Balah Governorate by Age Group, Sex, Age at First Marriage and Type of Locality, 2017

(حضر، Urban)

Age Group	Sex	المجموع Total	العمر عند الزواج الأول															الجنس	فئة العمر	
			Age at First Marriage																	
			+ 30	29	28	27	26	25	24	23	22	21	20	19	18	17	16	15 سنة فأقل 15 Years and Below		
55 - 59	Both Sexes	4,049	384	109	166	244	230	327	295	260	317	240	395	255	291	221	179	136	كلا الجنسين	59 - 55
	Males	2,056	248	85	115	176	173	208	161	148	160	115	190	113	77	59	24	4	ذكور	
	Females	1,993	136	24	51	68	57	119	134	112	157	125	205	142	214	162	155	132	إناث	
60 - 64	Both Sexes	2,998	309	75	113	170	156	188	212	188	237	180	334	230	242	164	111	89	كلا الجنسين	64 - 60
	Males	1,506	201	44	82	129	104	120	125	112	132	81	153	86	71	38	23	5	ذكور	
	Females	1,492	108	31	31	41	52	68	87	76	105	99	181	144	171	126	88	84	إناث	
65 - 69	Both Sexes	2,464	290	65	94	145	118	247	192	172	232	132	253	119	140	103	78	84	كلا الجنسين	69 - 65
	Males	1,229	187	49	61	98	70	139	107	84	129	59	124	40	43	21	16	2	ذكور	
	Females	1,235	103	16	33	47	48	108	85	88	103	73	129	79	97	82	62	82	إناث	
70 - 74	Both Sexes	1,364	196	36	55	80	52	116	97	63	81	50	138	56	82	68	77	117	كلا الجنسين	74 - 70
	Males	652	138	29	40	61	39	66	60	31	47	20	48	16	21	18	12	6	ذكور	
	Females	712	58	7	15	19	13	50	37	32	34	30	90	40	61	50	65	111	إناث	
75 - 79	Both Sexes	704	73	6	15	32	14	53	23	24	43	20	104	32	55	48	42	120	كلا الجنسين	79 - 75
	Males	274	48	5	12	28	10	31	14	17	29	9	31	16	12	5	3	4	ذكور	
	Females	430	25	1	3	4	4	22	9	7	14	11	73	16	43	43	39	116	إناث	
80 - 84	Both Sexes	499	43	2	9	11	6	31	6	13	17	10	98	17	41	39	27	129	كلا الجنسين	84 - 80
	Males	177	31	2	6	6	2	18	6	9	9	4	43	5	14	10	4	8	ذكور	
	Females	322	12	0	3	5	4	13	0	4	8	6	55	12	27	29	23	121	إناث	
85 +	Both Sexes	408	28	3	3	8	7	30	7	11	17	8	60	9	33	34	36	114	كلا الجنسين	+ 85
	Males	147	18	2	2	6	5	21	5	5	12	5	32	6	10	8	6	4	ذكور	
	Females	261	10	1	1	2	2	9	2	6	5	3	28	3	23	26	30	110	إناث	
Total	Both Sexes	70,105	4,648	1,724	2,596	3,641	4,010	5,477	5,938	6,130	6,515	5,247	6,868	4,970	4,634	3,403	2,281	2,023	كلا الجنسين	المجموع
	Males	32,956	3,159	1,347	1,985	2,820	2,939	3,653	3,594	3,276	2,944	1,988	2,439	1,297	770	430	225	90	ذكور	
	Females	37,149	1,489	377	611	821	1,071	1,824	2,344	2,854	3,571	3,259	4,429	3,673	3,864	2,973	2,056	1,933	إناث	

جدول 11 (تابع): السكان الفلسطينيين (15 سنة فأكثر) في محافظة دير البلح الذين سبق لهم الزواج حسب فئة العمر والجنس والعمر عند الزواج الأول ونوع التجمع، 2017

Table 11 (Cont.): Ever Married Palestinian Population (15 Years and over) in Dier al Balah Governorate by Age Group, Sex, Age at First Marriage and Type of Locality, 2017
(مخيمات، Camps)

Age Group	Sex	المجموع Total	العمر عند الزواج الأول														فئة العمر	الجنس		
			Age at First Marriage																	
			+ 30	29	28	27	26	25	24	23	22	21	20	19	18	17	16	15 سنة فأقل 15 Years and Below		
15 - 19	Both Sexes	248	44	61	75	39	29	كلا الجنسين	19 - 15
	Males	8	5	1	1	1	0	ذكور	
	Females	240	39	60	74	38	29	إناث	
20 - 24	Both Sexes	2,421	77	247	359	404	444	333	245	177	84	51	كلا الجنسين	24 - 20
	Males	585	41	121	141	117	89	44	20	9	3	0	ذكور	
	Females	1,836	36	126	218	287	355	289	225	168	81	51	إناث	
25 - 29	Both Sexes	4,955	.	25	108	230	344	550	580	575	556	438	445	400	307	204	130	63	كلا الجنسين	29 - 25
	Males	2,115	.	18	80	178	250	375	350	295	214	137	110	67	29	9	3	0	ذكور	
	Females	2,840	.	7	28	52	94	175	230	280	342	301	335	333	278	195	127	63	إناث	
30 - 34	Both Sexes	4,970	284	166	200	340	321	439	546	521	458	364	359	312	238	199	127	96	كلا الجنسين	34 - 30
	Males	2,457	210	127	157	272	235	306	338	276	214	135	99	57	18	8	4	1	ذكور	
	Females	2,513	74	39	43	68	86	133	208	245	244	229	260	255	220	191	123	95	إناث	
35 - 39	Both Sexes	4,072	323	164	185	308	279	305	358	339	287	246	290	233	255	207	175	118	كلا الجنسين	39 - 35
	Males	2,074	225	126	147	257	210	214	243	197	132	112	99	58	28	13	9	4	ذكور	
	Females	1,998	98	38	38	51	69	91	115	142	155	134	191	175	227	194	166	114	إناث	
40 - 44	Both Sexes	3,489	322	102	151	203	193	247	240	224	234	180	266	290	243	243	171	180	كلا الجنسين	44 - 40
	Males	1,784	213	81	124	162	154	185	177	153	139	87	129	96	45	27	9	3	ذكور	
	Females	1,705	109	21	27	41	39	62	63	71	95	93	137	194	198	216	162	177	إناث	
45 - 49	Both Sexes	2,819	243	58	84	114	134	158	199	206	227	224	308	261	213	184	112	94	كلا الجنسين	49 - 45
	Males	1,459	168	49	60	94	109	116	152	141	142	118	137	102	35	23	10	3	ذكور	
	Females	1,360	75	9	24	20	25	42	47	65	85	106	171	159	178	161	102	91	إناث	
50 - 54	Both Sexes	2,845	206	62	74	132	137	223	276	263	251	245	246	200	186	141	103	100	كلا الجنسين	54 - 50
	Males	1,511	126	50	57	109	102	171	192	163	148	125	108	78	47	19	15	1	ذكور	
	Females	1,334	80	12	17	23	35	52	84	100	103	120	138	122	139	122	88	99	إناث	

جدول 11 (تابع): السكان الفلسطينيون (15 سنة فأكثر) في محافظة دير البلح الذين سبق لهم الزواج حسب فئة العمر والجنس والعمر عند الزواج الأول ونوع التجمع، 2017

Table 11 (Cont.): Ever Married Palestinian Population (15 Years and over) in Dier al Balah Governorate by Age Group, Sex, Age at First Marriage and Type of Locality, 2017
(مخيمات، Camps)

Age Group	Sex	المجموع Total	العمر عند الزواج الأول															الجنس	فئة العمر	
			Age at First Marriage																	
			+ 30	29	28	27	26	25	24	23	22	21	20	19	18	17	16	15 سنة فأقل 15 Years and Below		
55 - 59	Both Sexes	1,852	117	35	74	95	102	113	118	121	149	148	159	173	154	113	98	83	كلا الجنسين	59 - 55
	Males	962	57	30	64	75	76	79	80	80	91	85	78	75	50	25	12	5	ذكور	
	Females	890	60	5	10	20	26	34	38	41	58	63	81	98	104	88	86	78	إناث	
60 - 64	Both Sexes	1,307	121	29	32	56	60	70	81	76	116	87	152	112	136	75	55	49	كلا الجنسين	64 - 60
	Males	639	71	18	20	41	44	45	46	51	70	39	71	50	39	21	9	4	ذكور	
	Females	668	50	11	12	15	16	25	35	25	46	48	81	62	97	54	46	45	إناث	
65 - 69	Both Sexes	1,077	127	20	25	47	60	94	64	81	125	58	108	70	71	40	29	58	كلا الجنسين	69 - 65
	Males	497	67	11	16	33	38	52	39	45	65	36	45	24	16	9	0	1	ذكور	
	Females	580	60	9	9	14	22	42	25	36	60	22	63	46	55	31	29	57	إناث	
70 - 74	Both Sexes	644	61	17	28	39	22	42	43	33	30	21	65	24	47	44	42	86	كلا الجنسين	74 - 70
	Males	283	38	14	21	29	13	30	33	18	14	10	23	13	11	7	3	6	ذكور	
	Females	361	23	3	7	10	9	12	10	15	16	11	42	11	36	37	39	80	إناث	
75 - 79	Both Sexes	371	22	3	7	11	3	24	11	12	20	10	48	24	42	32	31	71	كلا الجنسين	79 - 75
	Males	121	19	2	3	9	2	13	7	8	10	6	14	6	13	5	3	1	ذكور	
	Females	250	3	1	4	2	1	11	4	4	10	4	34	18	29	27	28	70	إناث	
80 - 84	Both Sexes	323	15	1	5	6	2	22	7	10	15	6	40	20	32	30	32	80	كلا الجنسين	84 - 80
	Males	126	13	1	4	5	2	20	6	5	10	3	19	7	9	8	4	10	ذكور	
	Females	197	2	0	1	1	0	2	1	5	5	3	21	13	23	22	28	70	إناث	
85 +	Both Sexes	222	10	2	1	8	2	14	6	5	7	5	31	11	17	16	21	66	كلا الجنسين	+ 85
	Males	73	9	1	0	6	2	8	5	2	3	4	15	6	5	2	2	3	ذكور	
	Females	149	1	1	1	2	0	6	1	3	4	1	16	5	12	14	19	63	إناث	
Total	Both Sexes	31,615	1,851	684	974	1,589	1,659	2,301	2,606	2,713	2,834	2,436	2,961	2,507	2,247	1,780	1,249	1,224	كلا الجنسين	المجموع
	Males	14,694	1,216	528	753	1,270	1,237	1,614	1,709	1,555	1,393	1,014	1,036	688	366	186	87	42	ذكور	
	Females	16,921	635	156	221	319	422	687	897	1,158	1,441	1,422	1,925	1,819	1,881	1,594	1,162	1,182	إناث	

جدول 12: النساء الفلسطينيات (15 سنة فأكثر) في محافظة دير البلح اللاتي سبق لهن الزواج حسب فئة العمر وعدد المواليد الذين سبق إنجابهم أحياء حسب جنس المولود ونوع التجمع، 2017

Table 12: Ever Married Palestinian Women (15 Years and over) in Dier al Balah Governorate by Age Group, Number of Births Ever Born Alive by Sex of Birth and Type of Locality, 2017
(المجموع، Total)

Age Group	مجموع المواليد الذين سبق إنجابهم أحياء			مجموع النساء (15 سنة فأكثر) اللاتي سبق لهن الزواج	عدد النساء حسب عدد المواليد الذين سبق إنجابهم أحياء											فئة العمر
	Total Number of Births Ever Born Alive				Ever Married Women with Indicated Number of Births Ever Born Alive											
	إناث Females	ذكور Males	كلا الجنسين Both Sexes	Total of Ever Married Women (15 Years and over)	+10	9	8	7	6	5	4	3	2	1	0	
15 - 19	185	195	380	801	0	0	0	0	0	0	0	5	57	251	488	19 - 15
20 - 24	3,370	3,634	7,004	5,920	0	0	1	0	1	12	128	473	1,445	2,109	1,751	24 - 20
25 - 29	10,439	10,895	21,334	9,234	0	0	6	34	108	424	1,217	2,218	2,567	1,624	1,036	29 - 25
30 - 34	14,228	14,866	29,094	8,036	9	22	80	231	641	1,369	2,031	1,810	920	462	461	34 - 30
35 - 39	15,408	16,334	31,742	6,633	91	118	363	693	1,134	1,487	1,219	644	343	240	301	39 - 35
40 - 44	14,883	16,119	31,002	5,559	282	295	555	863	1,076	880	629	313	182	170	314	44 - 40
45 - 49	12,755	13,630	26,385	4,281	423	318	551	713	736	585	303	200	132	126	194	49 - 45
50 - 54	12,602	13,885	26,487	4,066	574	395	557	634	560	496	267	154	106	110	213	54 - 50
55 - 59	9,835	10,582	20,417	2,883	622	346	414	406	292	251	131	134	80	66	141	59 - 55
60 - 64	7,869	8,388	16,257	2,160	666	226	274	237	202	147	91	85	64	54	114	64 - 60
65+	16,336	17,631	33,967	4,497	1,428	494	493	476	409	304	225	168	129	113	258	+65
Total	117,910	126,159	244,069	54,070	4,095	2,214	3,294	4,287	5,159	5,955	6,241	6,204	6,025	5,325	5,271	المجموع

جدول 12 (تابع): النساء الفلسطينيات (15 سنة فأكثر) في محافظة دير البلح اللاتي سبق لهن الزواج حسب فئة العمر وعدد المواليد الذكور الذين سبق إنجابهم أحياء حسب جنس المولود ونوع التجمع، 2017

Table 12 (Cont.): Ever Married Palestinian Women (15 Years and over) in Dier al Balah Governorate by Age Group, Number of Birth Ever Born Alive by Sex of Births and Type of Locality, 2017

(المجموع، Total)

Age Group	مجموع المواليد الذكور الذين سبق إنجابهم أحياء Total Number of Males Births Ever Born Alive	مجموع النساء (15 سنة فأكثر) اللاتي سبق لهن الزواج Total of Ever Married Women (15 Years and over)	عدد النساء حسب عدد المواليد الذكور الذين سبق إنجابهم أحياء Ever Married Women with Indicated Number of Males Births Ever Born Alive											فئة العمر
			+10	9	8	7	6	5	4	3	2	1	0	
			15 - 19	195	801	0	0	0	0	0	0	0	0	
20 - 24	3,634	5,920	0	0	0	0	0	0	4	113	599	2,081	3,123	24 - 20
25 - 29	10,895	9,234	0	0	0	1	2	20	181	751	2,185	3,429	2,665	29 - 25
30 - 34	14,866	8,036	0	0	2	9	23	140	566	1,487	2,601	2,022	1,186	34 - 30
35 - 39	16,334	6,633	0	0	12	34	130	379	902	1,645	1,867	1,048	616	39 - 35
40 - 44	16,119	5,559	4	10	28	83	231	519	1,016	1,398	1,194	556	520	44 - 40
45 - 49	13,630	4,281	10	15	37	95	249	538	803	1,037	759	403	335	49 - 45
50 - 54	13,885	4,066	10	21	68	134	320	515	840	894	621	335	308	54 - 50
55 - 59	10,582	2,883	18	25	56	156	259	448	542	546	405	215	213	59 - 55
60 - 64	8,388	2,160	12	35	66	139	242	347	374	351	278	150	166	64 - 60
65+	17,631	4,497	59	63	148	278	519	696	805	682	546	351	350	+65
Total	126,159	54,070	113	169	417	929	1,975	3,602	6,033	8,904	11,069	10,757	10,102	المجموع

جدول 12 (تابع): النساء الفلسطينيات (15 سنة فأكثر) في محافظة دير البلح اللاتي سبق لهن الزواج حسب فئة العمر وعدد المواليد الذين سبق إنجابهم أحياء حسب جنس المولود ونوع التجمع، 2017

Table 12 (Cont.): Ever Married Palestinian Women (15 Years and over) in Dier al Balah Governorate by Age Group, Number of Birth Ever Born Alive by Sex of Births and Type of Locality, 2017

(المجموع، Total)

Age Group	مجموع المواليد الإناث اللواتي سبق إنجابهن أحياء Total Number of Females Births Ever Born Alive	مجموع النساء (15 سنة فأكثر) اللاتي سبق لهن الزواج Total of Ever Married Women (15 Years and over)	عدد النساء حسب عدد المواليد الإناث اللواتي سبق إنجابهن أحياء Ever Married Women with Indicated Number of Females Births Ever Born Alive											فئة العمر
			+10	9	8	7	6	5	4	3	2	1	0	
			15 - 19	185	801	0	0	0	0	0	0	0	2	
20 - 24	3,370	5,920	0	0	0	0	0	1	12	101	528	1,958	3,320	24 - 20
25 - 29	10,439	9,234	0	0	0	1	7	41	201	723	1,936	3,340	2,985	29 - 25
30 - 34	14,228	8,036	1	0	3	14	45	203	584	1,279	2,193	2,252	1,462	34 - 30
35 - 39	15,408	6,633	0	4	20	51	164	397	796	1,319	1,682	1,381	819	39 - 35
40 - 44	14,883	5,559	4	10	36	105	238	461	799	1,140	1,256	866	644	44 - 40
45 - 49	12,755	4,281	9	16	50	112	211	425	764	861	874	557	402	49 - 45
50 - 54	12,602	4,066	17	29	58	107	280	415	669	816	800	471	404	54 - 50
55 - 59	9,835	2,883	14	25	55	126	248	367	513	513	447	329	246	59 - 55
60 - 64	7,869	2,160	15	35	81	109	191	335	325	334	327	211	197	64 - 60
65+	16,336	4,497	42	57	148	276	415	617	699	733	624	449	437	+65
Total	117,910	54,070	102	176	451	901	1,799	3,262	5,362	7,821	10,679	11,969	11,548	المجموع

جدول 12 (تابع): النساء الفلسطينيات (15 سنة فأكثر) في محافظة دير البلح اللاتي سبق لهن الزواج حسب فئة العمر وعدد المواليد الذين سبق إنجابهم أحياء حسب جنس المولود ونوع التجمع، 2017

Table 12 (Cont.): Ever Married Palestinian Women (15 Years and over) in Dier al Balah Governorate by Age Group, Number of Birth Ever Born Alive by Sex of Births and Type of Locality, 2017

(حضر، Urban)

Age Group	مجموع المواليد الذين سبق إنجابهم أحياء			مجموع النساء (15 سنة فأكثر) اللاتي سبق لهن الزواج Total of Ever Married Women (15 Years and over)	عدد النساء حسب عدد المواليد الذين سبق إنجابهم أحياء											فئة العمر
	Total Number of Births Ever Born Alive				Ever Married Women with Indicated Number of Births Ever Born Alive											
	إناث Females	ذكور Males	كلا الجنسين Both Sexes		+10	9	8	7	6	5	4	3	2	1	0	
15 - 19	134	128	262	561	0	0	0	0	0	0	0	3	41	171	346	19 - 15
20 - 24	2,314	2,489	4,803	4,084	0	0	1	0	0	7	82	328	1,006	1,436	1,224	24 - 20
25 - 29	7,126	7,469	14,595	6,394	0	0	4	25	73	290	804	1,497	1,820	1,153	728	29 - 25
30 - 34	9,650	10,179	19,829	5,523	6	13	51	155	422	886	1,424	1,296	639	334	297	34 - 30
35 - 39	10,650	11,333	21,983	4,635	66	74	243	477	794	1,010	867	455	260	176	213	39 - 35
40 - 44	10,248	11,082	21,330	3,854	184	190	403	571	724	625	462	232	139	127	197	44 - 40
45 - 49	8,651	9,237	17,888	2,921	284	220	351	485	504	408	211	145	97	92	124	49 - 45
50 - 54	8,458	9,402	17,860	2,732	403	258	359	416	373	345	200	103	73	73	129	54 - 50
55 - 59	6,799	7,194	13,993	1,993	418	220	279	287	223	184	101	89	58	42	92	59 - 55
60 - 64	5,303	5,737	11,040	1,492	434	155	189	165	144	112	71	61	51	36	74	64 - 60
65+	10,435	11,543	21,978	2,960	873	326	319	336	301	203	156	114	94	77	161	+65
Total	79,768	85,793	165,561	37,149	2,668	1,456	2,199	2,917	3,558	4,070	4,378	4,323	4,278	3,717	3,585	المجموع

جدول 12 (تابع): النساء الفلسطينيات (15 سنة فأكثر) في محافظة دير البلح اللاتي سبق لهن الزواج حسب فئة العمر وعدد المواليد الذكور الذين سبق إنجابهم أحياء حسب جنس المولود ونوع التجمع، 2017

Table 12 (Cont.): Ever Married Palestinian Women (15 Years and over) in Dier al Balah Governorate by Age Group, Number of Birth Ever Born Alive by Sex of Births and Type of Locality, 2017

(حضر، Urban)

Age Group	مجموع المواليد الذكور الذين سبق إنجابهم أحياء Total Number of Males Births Ever Born Alive	مجموع النساء (15 سنة فأكثر) اللاتي سبق لهن الزواج Total of Ever Married Women (15 Years and over)	عدد النساء حسب عدد المواليد الذكور الذين سبق إنجابهم أحياء Ever Married Women with Indicated Number of Males Births Ever Born Alive											فئة العمر
			+10	9	8	7	6	5	4	3	2	1	0	
			15 - 19	128	561	0	0	0	0	0	0	0	0	
20 - 24	2,489	4,084	0	0	0	0	0	0	3	69	417	1,436	2,159	24 - 20
25 - 29	7,469	6,394	0	0	0	1	2	12	126	489	1,505	2,409	1,850	29 - 25
30 - 34	10,179	5,523	0	0	2	3	15	101	382	996	1,810	1,411	803	34 - 30
35 - 39	11,333	4,635	0	0	7	21	89	268	613	1,149	1,310	737	441	39 - 35
40 - 44	11,082	3,854	2	6	21	55	146	381	680	955	838	412	358	44 - 40
45 - 49	9,237	2,921	8	8	26	65	161	367	546	695	527	292	226	49 - 45
50 - 54	9,402	2,732	7	17	47	95	214	333	568	626	401	237	187	54 - 50
55 - 59	7,194	1,993	8	11	34	103	185	290	387	387	303	141	144	59 - 55
60 - 64	5,737	1,492	7	29	38	90	168	231	261	250	204	105	109	64 - 60
65+	11,543	2,960	41	45	85	177	322	468	545	453	362	245	217	+65
Total	85,793	37,149	73	116	260	610	1,302	2,451	4,111	6,069	7,684	7,539	6,934	المجموع

جدول 12 (تابع): النساء الفلسطينيات (15 سنة فأكثر) في محافظة دير البلح اللاتي سبق لهن الزواج حسب فئة العمر وعدد المواليد الذين سبق إنجابهم أحياء حسب جنس المولود ونوع التجمع، 2017

Table 12 (Cont.): Ever Married Palestinian Women (15 Years and over) in Dier al Balah Governorate by Age Group, Number of Birth Ever Born Alive by Sex of Births and Type of Locality, 2017

(حضر، Urban)

Age Group	مجموع المواليد الإناث اللواتي سبق إنجابهن أحياء Total Number of Females Births Ever Born Alive	مجموع النساء (15 سنة فأكثر) اللاتي سبق لهن الزواج Total of Ever Married Women (15 Years and over)	عدد النساء حسب عدد المواليد الإناث اللواتي سبق إنجابهن أحياء Ever Married Women with Indicated Number of Females Births Ever Born Alive											فئة العمر
			+10	9	8	7	6	5	4	3	2	1	0	
			15 - 19	134	561	0	0	0	0	0	0	0	1	
20 - 24	2,314	4,084	0	0	0	0	0	1	7	66	361	1,361	2,288	24 - 20
25 - 29	7,126	6,394	0	0	0	1	5	25	129	492	1,328	2,316	2,098	29 - 25
30 - 34	9,650	5,523	1	0	2	6	26	137	387	861	1,514	1,582	1,007	34 - 30
35 - 39	10,650	4,635	0	2	14	34	112	285	544	892	1,184	965	603	39 - 35
40 - 44	10,248	3,854	3	8	28	66	157	308	548	790	899	615	432	44 - 40
45 - 49	8,651	2,921	5	10	37	76	142	282	518	582	606	391	272	49 - 45
50 - 54	8,458	2,732	15	21	36	73	184	277	435	554	554	314	269	54 - 50
55 - 59	6,799	1,993	12	20	44	73	178	246	350	352	317	238	163	59 - 55
60 - 64	5,303	1,492	8	18	53	74	120	235	218	234	249	147	136	64 - 60
65+	10,435	2,960	23	32	87	162	257	391	467	512	430	314	285	+65
Total	79,768	37,149	67	111	301	565	1,181	2,187	3,603	5,336	7,452	8,354	7,992	المجموع

جدول 12 (تابع): النساء الفلسطينيات (15 سنة فأكثر) في محافظة دير البلح اللاتي سبق لهن الزواج حسب فئة العمر وعدد المواليد الذين سبق إنجابهم أحياء حسب جنس المولود ونوع التجمع، 2017

Table 12 (Cont.): Ever Married Palestinian Women (15 Years and over) in Dier al Balah Governorate by Age Group, Number of Birth Ever Born Alive by Sex of Births and Type of Locality, 2017

(مخيمات، Camps)

Age Group	مجموع المواليد الذين سبق إنجابهم أحياء			مجموع النساء (15 سنة فأكثر) اللاتي سبق لهن الزواج Total of Ever Married Women (15 Years and over)	عدد النساء حسب عدد المواليد الذين سبق إنجابهم أحياء											فئة العمر
	Total Number of Births Ever Born Alive				Ever Married Women with Indicated Number of Births Ever Born Alive											
	إناث Females	ذكور Males	كلا الجنسين Both Sexes		+10	9	8	7	6	5	4	3	2	1	0	
15 - 19	51	67	118	240	0	0	0	0	0	0	0	2	16	80	142	19 - 15
20 - 24	1,056	1,145	2,201	1,836	0	0	0	0	1	5	46	145	439	673	527	24 - 20
25 - 29	3,313	3,426	6,739	2,840	0	0	2	9	35	134	413	721	747	471	308	29 - 25
30 - 34	4,578	4,687	9,265	2,513	3	9	29	76	219	483	607	514	281	128	164	34 - 30
35 - 39	4,758	5,001	9,759	1,998	25	44	120	216	340	477	352	189	83	64	88	39 - 35
40 - 44	4,635	5,037	9,672	1,705	98	105	152	292	352	255	167	81	43	43	117	44 - 40
45 - 49	4,104	4,393	8,497	1,360	139	98	200	228	232	177	92	55	35	34	70	49 - 45
50 - 54	4,144	4,483	8,627	1,334	171	137	198	218	187	151	67	51	33	37	84	54 - 50
55 - 59	3,036	3,388	6,424	890	204	126	135	119	69	67	30	45	22	24	49	59 - 55
60 - 64	2,566	2,651	5,217	668	232	71	85	72	58	35	20	24	13	18	40	64 - 60
65+	5,901	6,088	11,989	1,537	555	168	174	140	108	101	69	54	35	36	97	+65
Total	38,142	40,366	78,508	16,921	1,427	758	1,095	1,370	1,601	1,885	1,863	1,881	1,747	1,608	1,686	المجموع

جدول 12 (تابع): النساء الفلسطينيات (15 سنة فأكثر) في محافظة دير البلح اللاتي سبق لهن الزواج حسب فئة العمر وعدد المواليد الذكور الذين سبق إنجابهم أحياء حسب جنس المولود ونوع التجمع، 2017

Table 12 (Cont.): Ever Married Palestinian Women (15 Years and over) in Dier al Balah Governorate by Age Group, Number of Birth Ever Born Alive by Sex of Births and Type of Locality, 2017

(مخيمات، Camps)

Age Group	مجموع المواليد الذكور الذين سبق إنجابهم أحياء Total Number of Males Births Ever Born Alive	مجموع النساء (15 سنة فأكثر) اللاتي سبق لهن الزواج Total of Ever Married Women (15 Years and over)	عدد النساء حسب عدد المواليد الذكور الذين سبق إنجابهم أحياء Ever Married Women with Indicated Number of Males Births Ever Born Alive											فئة العمر
			+10	9	8	7	6	5	4	3	2	1	0	
			15 - 19	67	240	0	0	0	0	0	0	0	0	
20 - 24	1,145	1,836	0	0	0	0	0	0	1	44	182	645	964	24 - 20
25 - 29	3,426	2,840	0	0	0	0	0	8	55	262	680	1,020	815	29 - 25
30 - 34	4,687	2,513	0	0	0	6	8	39	184	491	791	611	383	34 - 30
35 - 39	5,001	1,998	0	0	5	13	41	111	289	496	557	311	175	39 - 35
40 - 44	5,037	1,705	2	4	7	28	85	138	336	443	356	144	162	44 - 40
45 - 49	4,393	1,360	2	7	11	30	88	171	257	342	232	111	109	49 - 45
50 - 54	4,483	1,334	3	4	21	39	106	182	272	268	220	98	121	54 - 50
55 - 59	3,388	890	10	14	22	53	74	158	155	159	102	74	69	59 - 55
60 - 64	2,651	668	5	6	28	49	74	116	113	101	74	45	57	64 - 60
65+	6,088	1,537	18	18	63	101	197	228	260	229	184	106	133	+65
Total	40,366	16,921	40	53	157	319	673	1,151	1,922	2,835	3,385	3,218	3,168	المجموع

جدول 12 (تابع): النساء الفلسطينيات (15 سنة فأكثر) في محافظة دير البلح اللاتي سبق لهن الزواج حسب فئة العمر وعدد المواليد الذين سبق إنجابهم أحياء حسب جنس المولود ونوع التجمع، 2017

Table 12 (Cont.): Ever Married Palestinian Women (15 Years and over) in Dier al Balah Governorate by Age Group, Number of Birth Ever Born Alive by Sex of Births and Type of Locality, 2017

(مخيمات، Camps)

Age Group	مجموع المواليد الإناث اللواتي سبق إنجابهن أحياء Total Number of Females Births Ever Born Alive	مجموع النساء (15 سنة فأكثر) اللاتي سبق لهن الزواج Total of Ever Married Women (15 Years and over)	عدد النساء حسب عدد المواليد الإناث اللواتي سبق إنجابهن أحياء Ever Married Women with Indicated Number of Females Births Ever Born Alive											فئة العمر
			+10	9	8	7	6	5	4	3	2	1	0	
			15 - 19	51	240	0	0	0	0	0	0	0	1	
20 - 24	1,056	1,836	0	0	0	0	0	0	5	35	167	597	1,032	24 - 20
25 - 29	3,313	2,840	0	0	0	0	2	16	72	231	608	1,024	887	29 - 25
30 - 34	4,578	2,513	0	0	1	8	19	66	197	418	679	670	455	34 - 30
35 - 39	4,758	1,998	0	2	6	17	52	112	252	427	498	416	216	39 - 35
40 - 44	4,635	1,705	1	2	8	39	81	153	251	350	357	251	212	44 - 40
45 - 49	4,104	1,360	4	6	13	36	69	143	246	279	268	166	130	49 - 45
50 - 54	4,144	1,334	2	8	22	34	96	138	234	262	246	157	135	54 - 50
55 - 59	3,036	890	2	5	11	53	70	121	163	161	130	91	83	59 - 55
60 - 64	2,566	668	7	17	28	35	71	100	107	100	78	64	61	64 - 60
65+	5,901	1,537	19	25	61	114	158	226	232	221	194	135	152	+65
Total	38,142	16,921	35	65	150	336	618	1,075	1,759	2,485	3,227	3,615	3,556	المجموع

جدول 13: النساء الفلسطينيات (15 سنة فأكثر) في محافظة دير البلح اللاتي سبق لهن الزواج حسب فئة العمر وعدد المواليد الباقين على قيد الحياة حسب جنس المولود ونوع التجمع، 2017

Table 13: Ever Married Palestinian Women (15 Years and over) in Dier al Balah Governorate by Age Group, Number of Births Still Alive by Sex of Birth and Type of Locality, 2017

(المجموع، Total)

Age Group	مجموع المواليد الباقين على قيد الحياة			مجموع النساء (15 سنة فأكثر) اللاتي سبق لهن الزواج Total of Ever Married Women (15 Years and over)	عدد النساء حسب عدد المواليد الباقين على قيد الحياة من كلا الجنسين											فئة العمر
	Total Number of Births Still Alive				Ever Married Women with Indicated Number of Births Still Alive											
	إناث Females	ذكور Males	كلا الجنسين Both Sexes		+10	9	8	7	6	5	4	3	2	1	0	
15 - 19	181	194	375	801	0	0	0	0	0	0	0	4	57	249	491	19 - 15
20 - 24	3,308	3,543	6,851	5,920	0	0	1	0	0	9	116	442	1,451	2,106	1,795	24 - 20
25 - 29	10,232	10,630	20,862	9,234	0	0	5	25	94	370	1,181	2,222	2,602	1,639	1,096	29 - 25
30 - 34	13,897	14,512	28,409	8,036	5	19	48	192	601	1,324	2,070	1,862	953	462	500	34 - 30
35 - 39	15,034	15,848	30,882	6,633	51	104	285	679	1,125	1,509	1,260	700	350	250	320	39 - 35
40 - 44	14,459	15,558	30,017	5,559	204	251	517	841	1,104	931	683	335	192	174	327	44 - 40
45 - 49	12,307	13,024	25,331	4,281	314	284	532	702	773	639	345	214	142	122	214	49 - 45
50 - 54	12,099	13,100	25,199	4,066	420	372	542	633	626	531	313	176	108	118	227	54 - 50
55 - 59	9,342	9,802	19,144	2,883	451	317	435	446	336	298	149	137	87	73	154	59 - 55
60 - 64	7,377	7,649	15,026	2,160	481	253	282	273	236	176	111	98	73	58	119	64 - 60
65+	14,510	15,214	29,724	4,497	861	494	535	563	515	416	316	217	163	132	285	+65
Total	112,746	119,074	231,820	54,070	2,787	2,094	3,182	4,354	5,410	6,203	6,544	6,407	6,178	5,383	5,528	المجموع

جدول 13 (تابع): النساء الفلسطينيات (15 سنة فأكثر) في محافظة دير البلح اللاتي سبق لهن الزواج حسب فئة العمر وعدد المواليد الباقين على قيد الحياة حسب جنس المولود ونوع التجمع، 2017

Table 13 (Cont.): Ever Married Palestinian Women (15 Years and over) in Dier al Balah Governorate by Age Group, Number of Births Still Alive by Sex of Birth and Type of Locality, 2017

(المجموع، Total)

Age Group	مجموع المواليد الذكور الباقين على قيد الحياة Total Number of Male Births Still Alive	مجموع النساء (15 سنة فأكثر) اللاتي سبق لهن الزواج Total of Ever Married Women (15 Years and over)	عدد النساء حسب عدد المواليد الذكور الباقين على قيد الحياة Ever Married Women with Indicated Number of Males Births Still Alive											فئة العمر	
			+10	9	8	7	6	5	4	3	2	1	0		
			15 - 19	194	801	0	0	0	0	0	0	0	0		0
20 - 24	3,543	5,920	0	0	0	0	0	0	4	99	582	2,066	3,169	24 - 20	
25 - 29	10,630	9,234	0	0	0	1	2	14	164	707	2,158	3,448	2,740	29 - 25	
30 - 34	14,512	8,036	0	0	2	7	16	122	526	1,440	2,626	2,065	1,232	34 - 30	
35 - 39	15,848	6,633	0	0	8	24	100	349	847	1,662	1,910	1,077	656	39 - 35	
40 - 44	15,558	5,559	2	7	19	67	190	492	974	1,420	1,260	578	550	44 - 40	
45 - 49	13,024	4,281	6	10	25	75	208	494	792	1,074	807	426	364	49 - 45	
50 - 54	13,100	4,066	4	7	48	102	278	482	801	953	697	364	330	54 - 50	
55 - 59	9,802	2,883	5	14	32	121	214	415	557	595	451	244	235	59 - 55	
60 - 64	7,649	2,160	6	13	43	109	194	312	403	399	324	180	177	64 - 60	
65+	15,214	4,497	14	30	73	174	381	623	843	797	690	454	418	+65	
Total	119,074	54,070	37	81	250	680	1,583	3,303	5,911	9,146	11,518	11,070	10,491	المجموع	

جدول 13 (تابع): النساء الفلسطينيات (15 سنة فأكثر) في محافظة دير البلح اللاتي سبق لهن الزواج حسب فئة العمر وعدد المواليد الباقين على قيد الحياة حسب جنس المولود ونوع التجمع، 2017

Table 13 (Cont.): Ever Married Palestinian Women (15 Years and over) in Dier al Balah Governorate by Age Group, Number of Births Still Alive by Sex of Birth and Type of Locality, 2017

(المجموع، Total)

Age Group	مجموع المواليد الإناث الباقيات على قيد الحياة Total Number of Female Births Still Alive	مجموع النساء (15 سنة فأكثر) اللاتي سبق لهن الزواج Total of Ever Married Women (15 Years and over)	عدد النساء حسب عدد المواليد الإناث الباقيات على قيد الحياة Ever Married Women with Indicated Number of Females Births Still Alive											فئة العمر	
			+10	9	8	7	6	5	4	3	2	1	0		
			15 - 19	181	801	0	0	0	0	0	0	0	0		2
20 - 24	3,308	5,920	0	0	0	0	0	1	10	97	510	1,952	3,350	24 - 20	
25 - 29	10,232	9,234	0	0	0	1	5	39	187	696	1,907	3,350	3,049	29 - 25	
30 - 34	13,897	8,036	1	0	1	8	42	181	551	1,266	2,193	2,278	1,515	34 - 30	
35 - 39	15,034	6,633	0	4	14	45	145	363	783	1,317	1,694	1,415	853	39 - 35	
40 - 44	14,459	5,559	2	6	34	89	218	442	773	1,124	1,297	913	661	44 - 40	
45 - 49	12,307	4,281	8	14	38	93	197	387	747	884	894	599	420	49 - 45	
50 - 54	12,099	4,066	11	22	46	93	245	405	663	818	832	501	430	54 - 50	
55 - 59	9,342	2,883	7	20	48	96	219	350	510	539	485	344	265	59 - 55	
60 - 64	7,377	2,160	8	20	52	105	170	327	323	355	364	226	210	64 - 60	
65+	14,510	4,497	9	34	86	191	336	548	720	823	720	540	490	+65	
Total	112,746	54,070	46	120	319	721	1,577	3,043	5,267	7,921	10,907	12,271	11,878	المجموع	

جدول 13 (تابع): النساء الفلسطينيات (15 سنة فأكثر) في محافظة دير البلح اللاتي سبق لهن الزواج حسب فئة العمر وعدد المواليد الباقين على قيد الحياة حسب جنس المولود ونوع التجمع، 2017

Table 13 (Cont.): Ever Married Palestinian Women (15 Years and over) in Dier al Balah Governorate by Age Group, Number of Births Still Alive by Sex of Birth and Type of Locality, 2017

(حضر، Urban)

Age Group	مجموع المواليد الباقين على قيد الحياة			مجموع النساء (15 سنة فأكثر) اللاتي سبق لهن الزواج Total of Ever Married Women (15 Years and over)	عدد النساء حسب عدد المواليد الباقين على قيد الحياة حسب الجنس											فئة العمر
	Total Number of Births Still Alive				Ever Married Women with Indicated Number of Births Still Alive by Sex											
	إناث Females	ذكور Males	كلا الجنسين Both Sexes		+10	9	8	7	6	5	4	3	2	1	0	
15 - 19	133	128	261	561	0	0	0	0	0	0	0	3	41	170	347	19 - 15
20 - 24	2,265	2,422	4,687	4,084	0	0	1	0	0	4	74	306	1,005	1,435	1,259	24 - 20
25 - 29	6,986	7,293	14,279	6,394	0	0	4	18	62	256	783	1,495	1,847	1,158	771	29 - 25
30 - 34	9,454	9,953	19,407	5,523	5	11	36	126	400	849	1,452	1,326	663	331	324	34 - 30
35 - 39	10,393	11,015	21,408	4,635	38	70	199	465	767	1,038	887	496	263	183	229	39 - 35
40 - 44	9,951	10,700	20,651	3,854	132	169	371	556	731	661	502	244	151	130	207	44 - 40
45 - 49	8,383	8,864	17,247	2,921	220	196	349	467	524	446	234	158	99	87	141	49 - 45
50 - 54	8,140	8,885	17,025	2,732	305	239	355	417	411	367	227	116	76	79	140	54 - 50
55 - 59	6,473	6,677	13,150	1,993	312	195	297	306	246	215	119	94	63	47	99	59 - 55
60 - 64	4,980	5,258	10,238	1,492	308	177	193	189	165	129	84	77	55	38	77	64 - 60
65+	9,358	10,007	19,365	2,960	538	300	362	386	353	282	207	148	116	87	181	+65
Total	76,516	81,202	157,718	37,149	1,858	1,357	2,167	2,930	3,659	4,247	4,569	4,463	4,379	3,745	3,775	المجموع

جدول 13 (تابع): النساء الفلسطينيات (15 سنة فأكثر) في محافظة دير البلح اللاتي سبق لهن الزواج حسب فئة العمر وعدد المواليد الباقين على قيد الحياة حسب جنس المولود ونوع التجمع، 2017

Table 13 (Cont.): Ever Married Palestinian Women (15 Years and over) in Dier al Balah Governorate by Age Group, Number of Births Still Alive by Sex of Birth and Type of Locality, 2017

(حضر، Urban)

Age Group	مجموع المواليد الذكور الباقين على قيد الحياة Total Number of Male Births Still Alive	مجموع النساء (15 سنة فأكثر) اللاتي سبق لهن الزواج Total of Ever Married Women (15 Years and over)	عدد النساء حسب عدد المواليد الذكور الباقين على قيد الحياة Ever Married Women with Indicated Number of Males Births Still Alive											فئة العمر	
			+10	9	8	7	6	5	4	3	2	1	0		
			15 - 19	128	561	0	0	0	0	0	0	0	0		0
20 - 24	2,422	4,084	0	0	0	0	0	0	3	59	406	1,421	2,195	24 - 20	
25 - 29	7,293	6,394	0	0	0	1	2	10	113	461	1,482	2,425	1,900	29 - 25	
30 - 34	9,953	5,523	0	0	2	3	12	84	362	964	1,824	1,436	836	34 - 30	
35 - 39	11,015	4,635	0	0	5	13	72	250	569	1,170	1,331	754	471	39 - 35	
40 - 44	10,700	3,854	1	4	12	48	113	361	661	976	871	425	382	44 - 40	
45 - 49	8,864	2,921	6	7	20	47	140	344	527	724	553	305	248	49 - 45	
50 - 54	8,885	2,732	3	5	37	76	186	315	531	669	452	256	202	54 - 50	
55 - 59	6,677	1,993	3	7	17	77	150	269	389	425	332	165	159	59 - 55	
60 - 64	5,258	1,492	4	13	26	65	141	209	287	265	237	130	115	64 - 60	
65+	10,007	2,960	10	19	45	109	241	419	577	520	441	319	260	+65	
Total	81,202	37,149	27	55	164	439	1,057	2,261	4,019	6,233	7,936	7,750	7,208	المجموع	

جدول 13 (تابع): النساء الفلسطينيات (15 سنة فأكثر) في محافظة دير البلح اللاتي سبق لهن الزواج حسب فئة العمر وعدد المواليد الباقين على قيد الحياة حسب جنس المولود ونوع التجمع، 2017

Table 13 (Cont.): Ever Married Palestinian Women (15 Years and over) in Dier al Balah Governorate by Age Group, Number of Births Still Alive by Sex of Birth and Type of Locality, 2017

(حضر، Urban)

Age Group	مجموع المواليد الإناث الباقيات على قيد الحياة Total Number of Female Births Still Alive	مجموع النساء (15 سنة فأكثر) اللاتي سبق لهن الزواج Total of Ever Married Women (15 Years and over)	عدد النساء حسب عدد المواليد الإناث الباقيات على قيد الحياة Ever Married Women with Indicated Number of Females Births Still Alive											فئة العمر	
			+10	9	8	7	6	5	4	3	2	1	0		
			15 - 19	133	561	0	0	0	0	0	0	0	0		1
20 - 24	2,265	4,084	0	0	0	0	0	1	6	63	345	1,357	2,312	24 - 20	
25 - 29	6,986	6,394	0	0	0	1	5	22	123	469	1,308	2,324	2,142	29 - 25	
30 - 34	9,454	5,523	1	0	1	4	24	122	369	847	1,523	1,591	1,041	34 - 30	
35 - 39	10,393	4,635	0	2	11	29	100	263	532	887	1,195	990	626	39 - 35	
40 - 44	9,951	3,854	2	6	25	58	146	293	521	779	930	648	446	44 - 40	
45 - 49	8,383	2,921	5	8	32	65	132	260	505	598	614	416	286	49 - 45	
50 - 54	8,140	2,732	10	18	28	64	163	272	434	549	573	333	288	54 - 50	
55 - 59	6,473	1,993	5	16	42	55	158	238	349	364	340	252	174	59 - 55	
60 - 64	4,980	1,492	4	10	33	71	106	230	217	242	276	157	146	64 - 60	
65+	9,358	2,960	6	15	52	111	214	363	460	561	487	371	320	+65	
Total	76,516	37,149	33	75	224	458	1,048	2,064	3,516	5,360	7,601	8,549	8,221	المجموع	

جدول 13 (تابع): النساء الفلسطينيات (15 سنة فأكثر) في محافظة دير البلح اللاتي سبق لهن الزواج حسب فئة العمر وعدد المواليد الباقين على قيد الحياة حسب جنس المولود ونوع التجمع، 2017

Table 13 (Cont.): Ever Married Palestinian Women (15 Years and over) in Dier al Balah Governorate by Age Group, Number of Births Still Alive by Sex of Birth and Type of Locality, 2017

(مخيمات، Camps)

Age Group	مجموع المواليد الباقين على قيد الحياة			مجموع النساء (15 سنة فأكثر) اللاتي سبق لهن الزواج Total of Ever Married Women (15 Years and over)	عدد النساء حسب عدد المواليد الباقين على قيد الحياة حسب الجنس											فئة العمر	
	Total Number of Births Still Alive				Ever Married Women with Indicated Number of Births Still Alive by Sex												
	إناث Females	ذكور Males	كلا الجنسين Both Sexes		+10	9	8	7	6	5	4	3	2	1	0		
15 - 19	48	66	114	240	0	0	0	0	0	0	0	0	1	16	79	144	19 - 15
20 - 24	1,043	1,121	2,164	1,836	0	0	0	0	0	5	42	136	446	671	536	24 - 20	
25 - 29	3,246	3,337	6,583	2,840	0	0	1	7	32	114	398	727	755	481	325	29 - 25	
30 - 34	4,443	4,559	9,002	2,513	0	8	12	66	201	475	618	536	290	131	176	34 - 30	
35 - 39	4,641	4,833	9,474	1,998	13	34	86	214	358	471	373	204	87	67	91	39 - 35	
40 - 44	4,508	4,858	9,366	1,705	72	82	146	285	373	270	181	91	41	44	120	44 - 40	
45 - 49	3,924	4,160	8,084	1,360	94	88	183	235	249	193	111	56	43	35	73	49 - 45	
50 - 54	3,959	4,215	8,174	1,334	115	133	187	216	215	164	86	60	32	39	87	54 - 50	
55 - 59	2,869	3,125	5,994	890	139	122	138	140	90	83	30	43	24	26	55	59 - 55	
60 - 64	2,397	2,391	4,788	668	173	76	89	84	71	47	27	21	18	20	42	64 - 60	
65+	5,152	5,207	10,359	1,537	323	194	173	177	162	134	109	69	47	45	104	+65	
Total	36,230	37,872	74,102	16,921	929	737	1,015	1,424	1,751	1,956	1,975	1,944	1,799	1,638	1,753	المجموع	

جدول 13 (تابع): النساء الفلسطينيات (15 سنة فأكثر) في محافظة دير البلح اللاتي سبق لهن الزواج حسب فئة العمر وعدد المواليد الباقين على قيد الحياة حسب جنس المولود ونوع التجمع، 2017

Table 13 (Cont.): Ever Married Palestinian Women (15 Years and over) in Dier al Balah Governorate by Age Group, Number of Births Still Alive by Sex of Birth and Type of Locality, 2017

(مخيمات، Camps)

Age Group	مجموع المواليد الذكور الباقين على قيد الحياة Total Number of Male Births Still Alive	مجموع النساء (15 سنة فأكثر) اللاتي سبق لهن الزواج Total of Ever Married Women (15 Years and over)	عدد النساء حسب عدد المواليد الذكور الباقين على قيد الحياة Ever Married Women with Indicated Number of Males Births Still Alive											فئة العمر	
			+10	9	8	7	6	5	4	3	2	1	0		
			15 - 19	66	240	0	0	0	0	0	0	0	0		0
20 - 24	1,121	1,836	0	0	0	0	0	0	1	40	176	645	974	24 - 20	
25 - 29	3,337	2,840	0	0	0	0	0	4	51	246	676	1,023	840	29 - 25	
30 - 34	4,559	2,513	0	0	0	4	4	38	164	476	802	629	396	34 - 30	
35 - 39	4,833	1,998	0	0	3	11	28	99	278	492	579	323	185	39 - 35	
40 - 44	4,858	1,705	1	3	7	19	77	131	313	444	389	153	168	44 - 40	
45 - 49	4,160	1,360	0	3	5	28	68	150	265	350	254	121	116	49 - 45	
50 - 54	4,215	1,334	1	2	11	26	92	167	270	284	245	108	128	54 - 50	
55 - 59	3,125	890	2	7	15	44	64	146	168	170	119	79	76	59 - 55	
60 - 64	2,391	668	2	0	17	44	53	103	116	134	87	50	62	64 - 60	
65+	5,207	1,537	4	11	28	65	140	204	266	277	249	135	158	+65	
Total	37,872	16,921	10	26	86	241	526	1,042	1,892	2,913	3,582	3,320	3,283	المجموع	

جدول 13 (تابع): النساء الفلسطينيات (15 سنة فأكثر) في محافظة دير البلح اللاتي سبق لهن الزواج حسب فئة العمر وعدد المواليد الباقين على قيد الحياة حسب جنس المولود ونوع التجمع، 2017

Table 13 (Cont.): Ever Married Palestinian Women (15 Years and over) in Dier al Balah Governorate by Age Group, Number of Births Still Alive by Sex of Birth and Type of Locality, 2017

(مخيمات، Camps)

Age Group	مجموع المواليد الاناث الباقيات على قيد الحياة Total Number of Female Births Still Alive	مجموع النساء (15 سنة فأكثر) اللاتي سبق لهن الزواج Total of Ever Married Women (15 Years and over)	عدد النساء حسب عدد المواليد الإناث الباقيات على قيد الحياة Ever Married Women with Indicated Number of Females Births Still Alive											فئة العمر	
			+10	9	8	7	6	5	4	3	2	1	0		
			15 - 19	48	240	0	0	0	0	0	0	0	0		1
20 - 24	1,043	1,836	0	0	0	0	0	0	4	34	165	595	1,038	24 - 20	
25 - 29	3,246	2,840	0	0	0	0	0	17	64	227	599	1,026	907	29 - 25	
30 - 34	4,443	2,513	0	0	0	4	18	59	182	419	670	687	474	34 - 30	
35 - 39	4,641	1,998	0	2	3	16	45	100	251	430	499	425	227	39 - 35	
40 - 44	4,508	1,705	0	0	9	31	72	149	252	345	367	265	215	44 - 40	
45 - 49	3,924	1,360	3	6	6	28	65	127	242	286	280	183	134	49 - 45	
50 - 54	3,959	1,334	1	4	18	29	82	133	229	269	259	168	142	54 - 50	
55 - 59	2,869	890	2	4	6	41	61	112	161	175	145	92	91	59 - 55	
60 - 64	2,397	668	4	10	19	34	64	97	106	113	88	69	64	64 - 60	
65+	5,152	1,537	3	19	34	80	122	185	260	262	233	169	170	+65	
Total	36,230	16,921	13	45	95	263	529	979	1,751	2,561	3,306	3,722	3,657	المجموع	

جدول 14: النساء الفلسطينيات (15 - 54 سنة) في محافظة دير البلح اللاتي سبق لهن الزواج حسب الحالة التعليمية وفئة العمر وعدد المواليد الذين سبق إنجابهم أحياء خلال 12 شهر السابقة للتعداد وجنس

المولود، 2017

Table 14: Ever Married Palestinian Women (15 - 54 Years) in Dier al Balah Governorate by Educational Attainment, Age Group, Number of Births Ever Born Alive and Sex of Birth Within the 12 Months Preceding the Census, 2017

Educational Attainment	Age Group	مجموع النساء (15 - 54 سنة) اللاتي سبق لهن الزواج Total of Ever Married Women (15 - 54 Years)	عدد المواليد الذين سبق إنجابهم أحياء خلال 12 شهر السابقة للتعداد وجنس المولود Live Births Ever Born in Past 12 Months Preceding the Census and Sex of Birth			فئة العمر	الحالة التعليمية
			إناث Females	ذكور Males	كلا الجنسين Both Sexes		
			Illiterate	15 - 19	3		
	20 - 24	12	2	1	3	24 - 20	
	25 - 29	22	5	1	6	29 - 25	
	30 - 34	41	4	6	10	34 - 30	
	35 - 39	40	5	5	10	39 - 35	
	40 - 44	64	1	2	3	44 - 40	
	45 - 49	64	0	0	0	49 - 45	
	50 - 54	106	0	0	0	54 - 50	
	Total	352	17	15	32	المجموع	
Can Read & Write	15 - 19	13	2	1	3	19 - 15	ملم
	20 - 24	50	9	13	22	24 - 20	
	25 - 29	57	9	9	18	29 - 25	
	30 - 34	123	15	18	33	34 - 30	
	35 - 39	172	15	9	24	39 - 35	
	40 - 44	206	6	3	9	44 - 40	
	45 - 49	228	0	0	0	49 - 45	
	50 - 54	315	0	0	0	54 - 50	
	Total	1,164	56	53	109	المجموع	
Elementary	15 - 19	52	10	15	25	19 - 15	إبتدائي
	20 - 24	191	24	36	60	24 - 20	
	25 - 29	274	29	43	72	29 - 25	
	30 - 34	363	29	30	59	34 - 30	
	35 - 39	542	26	35	61	39 - 35	
	40 - 44	612	11	7	18	44 - 40	
	45 - 49	536	2	2	4	49 - 45	
	50 - 54	652	0	0	0	54 - 50	
	Total	3,222	131	168	299	المجموع	

جدول 14 (تابع): النساء الفلسطينيات (15 - 54 سنة) في محافظة دير البلح اللاتي سبق لهن الزواج حسب الحالة التعليمية وفئة العمر وعدد المواليد الذين سبق إنجابهم أحياء خلال 12 شهر السابقة للتعداد وجنس

المولود، 2017

Table 14 (Cont.): Ever Married Palestinian Women (15 - 54 Years) in Dier al Balah Governorate by Educational Attainment, Age Group, Number of Births Ever Born Alive and Sex of Birth Within the 12 Months Preceding the Census, 2017

Educational Attainment	Age Group	مجموع النساء (15 - 54 سنة) اللاتي سبق لهن الزواج Total of Ever Married Women (15 - 54 Years)	عدد المواليد الذين سبق إنجابهم أحياء خلال 12 شهر السابقة للتعداد وجنس المولود Live Births Ever Born in Past 12 Months Preceding the Census and Sex of Birth			فئة العمر	الحالة التعليمية
			إناث Females	ذكور Males	كلا الجنسين Both Sexes		
			Preparatory	15 - 19	401		
	20 - 24	1,392	208	269	477	24 - 20	
	25 - 29	1,611	209	224	433	29 - 25	
	30 - 34	1,399	115	140	255	34 - 30	
	35 - 39	1,560	90	95	185	39 - 35	
	40 - 44	1,623	26	25	51	44 - 40	
	45 - 49	1,131	6	1	7	49 - 45	
	50 - 54	987	0	1	1	54 - 50	
	Total	10,104	718	822	1,540	المجموع	
Secondary	15 - 19	320	32	34	66	19 - 15	ثانوي
	20 - 24	2,323	381	420	801	24 - 20	
	25 - 29	2,028	261	271	532	29 - 25	
	30 - 34	1,680	163	164	327	34 - 30	
	35 - 39	1,429	81	84	165	39 - 35	
	40 - 44	1,451	37	25	62	44 - 40	
	45 - 49	1,053	1	5	6	49 - 45	
	50 - 54	923	1	2	3	54 - 50	
	Total	11,207	957	1,005	1,962	المجموع	
Associate Diploma	15 - 19	12	1	0	1	19 - 15	دبلوم متوسط
	20 - 24	648	93	110	203	24 - 20	
	25 - 29	1,185	170	169	339	29 - 25	
	30 - 34	821	81	100	181	34 - 30	
	35 - 39	631	53	52	105	39 - 35	
	40 - 44	351	12	7	19	44 - 40	
	45 - 49	660	1	1	2	49 - 45	
	50 - 54	589	0	0	0	54 - 50	
	Total	4,897	411	439	850	المجموع	

جدول 14 (تابع): النساء الفلسطينيات (15 - 54 سنة) في محافظة دير البلح اللاتي سبق لهن الزواج حسب الحالة التعليمية وفئة العمر وعدد المواليد الذين سبق إنجابهم أحياء خلال 12 شهر السابقة للتعداد وجنس

المولود، 2017

Table 14 (Cont.): Ever Married Palestinian Women (15 - 54 Years) in Dier al Balah Governorate by Educational Attainment, Age Group, Number of Births Ever Born Alive and Sex of Birth Within the 12 Months Preceding the Census, 2017

Educational Attainment	Age Group	مجموع النساء (15 - 54 سنة) اللاتي سبق لهن الزواج Total of Ever Married Women (15 - 54 Years)	عدد المواليد الذين سبق إنجابهم أحياء خلال 12 شهر السابقة للتعداد وجنس المولود Live Births Ever Born in Past 12 Months Preceding the Census and Sex of Birth			فئة العمر	الحالة التعليمية
			إناث Females	ذكور Males	كلا الجنسين Both Sexes		
			Bachelor	15 - 19	0		
	20 - 24	1,300	224	234	458	24 - 20	
	25 - 29	3,978	596	648	1,244	29 - 25	
	30 - 34	3,483	382	448	830	34 - 30	
	35 - 39	2,171	171	177	348	39 - 35	
	40 - 44	1,169	40	36	76	44 - 40	
	45 - 49	563	2	1	3	49 - 45	
	50 - 54	465	0	0	0	54 - 50	
	Total	13,129	1,415	1,544	2,959	المجموع	
More Than Bachelor	15 - 19	0	0	0	0	19 - 15	أعلى من بكالوريوس
	20 - 24	4	0	1	1	24 - 20	
	25 - 29	79	9	16	25	29 - 25	
	30 - 34	126	11	21	32	34 - 30	
	35 - 39	88	10	4	14	39 - 35	
	40 - 44	83	2	1	3	44 - 40	
	45 - 49	46	0	0	0	49 - 45	
	50 - 54	29	0	0	0	54 - 50	
	Total	455	32	43	75	المجموع	
Total	15 - 19	801	109	117	226	19 - 15	المجموع
	20 - 24	5,920	941	1,084	2,025	24 - 20	
	25 - 29	9,234	1,288	1,381	2,669	29 - 25	
	30 - 34	8,036	800	927	1,727	34 - 30	
	35 - 39	6,633	451	461	912	39 - 35	
	40 - 44	5,559	135	106	241	44 - 40	
	45 - 49	4,281	12	10	22	49 - 45	
	50 - 54	4,066	1	3	4	54 - 50	
	Total	44,530	3,737	4,089	7,826	المجموع	

جدول 15: النساء الفلسطينيات (15 - 54 سنة) في محافظة دير البلح اللاتي سبق لهن الزواج حسب فئة العمر وعدد المواليد الذين سبق إنجابهم أحياء خلال 12 شهر السابقة للتعداد والباقيين على قيد الحياة والمتوفين منهم، 2017

Table 15: Ever Married Palestinian Women (15 - 54 Years) in Dier al Balah Governorate by Age Group, Number of Births Ever Born Alive in 12 Months Preceding the Census, Number of Births Still Alive and Number of Deaths Among these Live Births, 2017

Age Group	عدد المواليد المتوفين Number of Deaths			عدد المواليد الباقين على قيد الحياة Number of Births Still Alive			عدد المواليد الذين سبق إنجابهم أحياء Number of Births Ever Born Alive			مجموع النساء اللاتي سبق لهن الزواج Total of Ever Married Women	عدد النساء حسب عدد المواليد الذين سبق إنجابهم أحياء خلال السنة السابقة Women With Indicated Number of Births Ever Born Alive in 12 Months Preceding the Census					فئة العمر
	إناث Females	ذكور Males	كلا الجنسين Both Sexes	إناث Females	ذكور Males	كلا الجنسين Both Sexes	إناث Females	ذكور Males	كلا الجنسين Both Sexes		+ 4	3	2	1	0	
15 - 19	4	0	4	105	117	222	109	117	226	801	0	0	1	224	576	19 - 15
20 - 24	12	19	31	929	1,065	1,994	941	1,084	2,025	5,920	0	4	33	1,947	3,936	24 - 20
25 - 29	17	20	37	1,271	1,361	2,632	1,288	1,381	2,669	9,234	3	4	56	2,533	6,638	29 - 25
30 - 34	15	13	28	785	914	1,699	800	927	1,727	8,036	2	5	35	1,634	6,360	34 - 30
35 - 39	4	8	12	447	453	900	451	461	912	6,633	1	4	25	846	5,757	39 - 35
40 - 44	3	2	5	132	104	236	135	106	241	5,559	0	0	3	235	5,321	44 - 40
45 - 49	0	0	0	12	10	22	12	10	22	4,281	0	1	1	17	4,262	49 - 45
50 - 54	0	0	0	1	3	4	1	3	4	4,066	0	1	0	1	4,064	54 - 50
Total	55	62	117	3,682	4,027	7,709	3,737	4,089	7,826	44,530	6	19	154	7,437	36,914	المجموع

جدول 16: السكان الفلسطينيون (5 سنوات فأكثر) في محافظة دير البلح حسب آحاد العمر والالتحاق بالتعليم والجنس ونوع التجمع، 2017

Table 16: Palestinian Population (5 Years and over) in Dier al Balah Governorate by Single Years of Age, Educational Attendance, Sex and Type of Locality, 2017

(المجموع، Total)

Single Years of Age	الالتحاق بالتعليم والجنس											آحاد العمر					
	Educational Attendance and Sex																
	Females		اناث		Males		ذكور		Both Sexes				كلا الجنسين				
	المجموع	غير مبين	غير ملتحقين	ملتحقون	المجموع	غير مبين	غير ملتحقين	ملتحقون	المجموع	غير مبين	غير ملتحقين		ملتحقون	المجموع	غير مبين	غير ملتحقين	ملتحقون
Total	Not Stated	Not Attending	Attending	Total	Not Stated	Not Attending	Attending	Total	Not Stated	Not Attending	Attending	Total	Not Stated	Not Attending	Attending		
5	3,723	0	3,243	480	3,947	0	3,413	534	7,670	0	6,656	1,014				5	
6	3,876	0	128	3,748	4,060	1	154	3,905	7,936	1	282	7,653				6	
7	4,046	0	51	3,995	4,258	0	64	4,194	8,304	0	115	8,189				7	
8	3,533	1	41	3,491	3,564	0	48	3,516	7,097	1	89	7,007				8	
9	3,361	0	25	3,336	3,447	0	36	3,411	6,808	0	61	6,747				9	
10	3,238	1	38	3,199	3,315	0	53	3,262	6,553	1	91	6,461				10	
11	3,263	0	49	3,214	3,354	0	54	3,300	6,617	0	103	6,514				11	
12	3,156	0	40	3,116	3,235	0	80	3,155	6,391	0	120	6,271				12	
13	2,972	1	36	2,935	3,212	0	90	3,122	6,184	1	126	6,057				13	
14	2,781	0	61	2,720	3,013	0	173	2,840	5,794	0	234	5,560				14	
15	2,801	0	103	2,698	2,950	0	368	2,582	5,751	0	471	5,280				15	
16	2,580	0	145	2,435	2,712	0	465	2,247	5,292	0	610	4,682				16	
17	2,516	0	274	2,242	2,724	0	713	2,011	5,240	0	987	4,253				17	
18	2,541	0	644	1,897	2,586	0	1,099	1,487	5,127	0	1,743	3,384				18	
19	2,560	0	754	1,806	2,718	0	1,301	1,417	5,278	0	2,055	3,223				19	
20	2,632	0	986	1,646	2,682	0	1,458	1,224	5,314	0	2,444	2,870				20	
21	2,764	0	1,242	1,522	2,730	0	1,633	1,097	5,494	0	2,875	2,619				21	
22	2,875	0	1,896	979	2,881	0	2,108	773	5,756	0	4,004	1,752				22	
23	2,855	0	2,420	435	2,928	0	2,482	446	5,783	0	4,902	881				23	
24	2,826	0	2,577	249	2,905	0	2,623	282	5,731	0	5,200	531				24	
25	2,641	0	2,482	159	2,748	0	2,553	195	5,389	0	5,035	354				25	
26	2,651	0	2,516	135	2,749	0	2,581	168	5,400	0	5,097	303				26	
27	2,558	0	2,457	101	2,555	0	2,424	131	5,113	0	4,881	232				27	
28	2,395	0	2,323	72	2,326	0	2,236	90	4,721	0	4,559	162				28	
29	2,168	0	2,102	66	2,024	0	1,942	82	4,192	0	4,044	148				29	
30+	41,851	2	41,523	326	40,143	2	39,646	495	81,994	4	81,169	821				+30	
Total	115,163	5	68,156	47,002	115,766	3	69,797	45,966	230,929	8	137,953	92,968				المجموع	

جدول 16 (تابع): السكان الفلسطينيين (5 سنوات فأكثر) في محافظة دير البلح حسب آحاد العمر والالتحاق بالتعليم والجنس ونوع التجمع، 2017

Table 16 (Cont.): Palestinian Population (5 Years and over) in Dier al Balah Governorate by Single Years of Age, Educational Attendance, Sex and Type of Locality, 2017

(حضر، Urban)

Single Years of Age	الالتحاق بالتعليم والجنس											آحاد العمر	
	Educational Attendance and Sex				كلا الجنسين								
	Females		اناث		Males		ذكور		Both Sexes				
	المجموع	غير مبين	غير ملتحقين	ملتحقون	المجموع	غير مبين	غير ملتحقين	ملتحقون	المجموع	غير مبين	غير ملتحقين		ملتحقون
Total	Not Stated	Not Attending	Attending	Total	Not Stated	Not Attending	Attending	Total	Not Stated	Not Attending	Attending		
5	2,614	0	2,277	337	2,711	0	2,350	361	5,325	0	4,627	698	5
6	2,663	0	97	2,566	2,807	0	112	2,695	5,470	0	209	5,261	6
7	2,802	0	38	2,764	2,927	0	45	2,882	5,729	0	83	5,646	7
8	2,401	0	30	2,371	2,484	0	36	2,448	4,885	0	66	4,819	8
9	2,323	0	20	2,303	2,366	0	27	2,339	4,689	0	47	4,642	9
10	2,189	0	26	2,163	2,290	0	40	2,250	4,479	0	66	4,413	10
11	2,192	0	35	2,157	2,322	0	38	2,284	4,514	0	73	4,441	11
12	2,152	0	29	2,123	2,238	0	55	2,183	4,390	0	84	4,306	12
13	1,978	0	27	1,951	2,242	0	68	2,174	4,220	0	95	4,125	13
14	1,897	0	45	1,852	2,093	0	116	1,977	3,990	0	161	3,829	14
15	1,955	0	78	1,877	2,016	0	236	1,780	3,971	0	314	3,657	15
16	1,797	0	101	1,696	1,870	0	320	1,550	3,667	0	421	3,246	16
17	1,747	0	196	1,551	1,892	0	487	1,405	3,639	0	683	2,956	17
18	1,763	0	438	1,325	1,786	0	738	1,048	3,549	0	1,176	2,373	18
19	1,755	0	488	1,267	1,871	0	841	1,030	3,626	0	1,329	2,297	19
20	1,823	0	668	1,155	1,825	0	948	877	3,648	0	1,616	2,032	20
21	1,922	0	858	1,064	1,827	0	1,074	753	3,749	0	1,932	1,817	21
22	1,953	0	1,293	660	1,983	0	1,439	544	3,936	0	2,732	1,204	22
23	2,027	0	1,703	324	1,958	0	1,649	309	3,985	0	3,352	633	23
24	1,958	0	1,782	176	1,928	0	1,745	183	3,886	0	3,527	359	24
25	1,851	0	1,735	116	1,892	0	1,751	141	3,743	0	3,486	257	25
26	1,839	0	1,745	94	1,856	0	1,741	115	3,695	0	3,486	209	26
27	1,781	0	1,717	64	1,760	0	1,667	93	3,541	0	3,384	157	27
28	1,645	0	1,595	50	1,579	0	1,515	64	3,224	0	3,110	114	28
29	1,482	0	1,436	46	1,404	0	1,349	55	2,886	0	2,785	101	29
30+	28,531	0	28,294	237	27,652	0	27,312	340	56,183	0	55,606	577	+30
Total	79,040	0	46,751	32,289	79,579	0	47,699	31,880	158,619	0	94,450	64,169	المجموع

جدول 16 (تابع): السكان الفلسطينيون (5 سنوات فأكثر) في محافظة دير البلح حسب آحاد العمر والالتحاق بالتعليم والجنس ونوع التجمع، 2017

Table 16 (Cont.): Palestinian Population (5 Years and over) in Dier al Balah Governorate by Single Years of Age, Educational Attendance, Sex and Type of Locality, 2017

(مخيمات، Camps)

Single Years of Age	الالتحاق بالتعليم والجنس											آحاد العمر	
	Educational Attendance and Sex				كلا الجنسين								
	Females		اناث		Males		ذكور		Both Sexes				
	المجموع	غير مبين	غير ملتحقين	ملتحقون	المجموع	غير مبين	غير ملتحقين	ملتحقون	المجموع	غير مبين	غير ملتحقين		ملتحقون
Total	Not Stated	Not Attending	Attending	Total	Not Stated	Not Attending	Attending	Total	Not Stated	Not Attending	Attending		
5	1,109	0	966	143	1,236	0	1,063	173	2,345	0	2,029	316	5
6	1,213	0	31	1,182	1,253	1	42	1,210	2,466	1	73	2,392	6
7	1,244	0	13	1,231	1,331	0	19	1,312	2,575	0	32	2,543	7
8	1,132	1	11	1,120	1,080	0	12	1,068	2,212	1	23	2,188	8
9	1,038	0	5	1,033	1,081	0	9	1,072	2,119	0	14	2,105	9
10	1,049	1	12	1,036	1,025	0	13	1,012	2,074	1	25	2,048	10
11	1,071	0	14	1,057	1,032	0	16	1,016	2,103	0	30	2,073	11
12	1,004	0	11	993	997	0	25	972	2,001	0	36	1,965	12
13	994	1	9	984	970	0	22	948	1,964	1	31	1,932	13
14	884	0	16	868	920	0	57	863	1,804	0	73	1,731	14
15	846	0	25	821	934	0	132	802	1,780	0	157	1,623	15
16	783	0	44	739	842	0	145	697	1,625	0	189	1,436	16
17	769	0	78	691	832	0	226	606	1,601	0	304	1,297	17
18	778	0	206	572	800	0	361	439	1,578	0	567	1,011	18
19	805	0	266	539	847	0	460	387	1,652	0	726	926	19
20	809	0	318	491	857	0	510	347	1,666	0	828	838	20
21	842	0	384	458	903	0	559	344	1,745	0	943	802	21
22	922	0	603	319	898	0	669	229	1,820	0	1,272	548	22
23	828	0	717	111	970	0	833	137	1,798	0	1,550	248	23
24	868	0	795	73	977	0	878	99	1,845	0	1,673	172	24
25	790	0	747	43	856	0	802	54	1,646	0	1,549	97	25
26	812	0	771	41	893	0	840	53	1,705	0	1,611	94	26
27	777	0	740	37	795	0	757	38	1,572	0	1,497	75	27
28	750	0	728	22	747	0	721	26	1,497	0	1,449	48	28
29	686	0	666	20	620	0	593	27	1,306	0	1,259	47	29
30+	13,320	2	13,229	89	12,491	2	12,334	155	25,811	4	25,563	244	+30
Total	36,123	5	21,405	14,713	36,187	3	22,098	14,086	72,310	8	43,503	28,799	المجموع

جدول 17: السكان الفلسطينيون (3-5 سنوات) في محافظة دير البلح حسب نوع التجمع وأحادي العمر والالتحاق برياض الاطفال والجنس، 2017

Table 17: Palestinian Population (3 - 5 Years) in Dier al Balah Governorate by Type of Locality, Single Years of Age, Kindergartens Attendance and Sex, 2017

Type of Locality	Single Years of Age	الالتحاق برياض الاطفال والجنس											آحاد العمر	نوع التجمع	
		Kindergartens Attendance and Sex				نكور				كلا الجنسين					
		Females		اناث		Males		نكور		Both Sexes		كلا الجنسين			
المجموع	غير مبين	غير ملتحقين	ملتحقون	المجموع	غير مبين	غير ملتحقين	ملتحقون	المجموع	غير مبين	غير ملتحقين	ملتحقون				
		Total	Not Stated	Not Attending	Attending	Total	Not Stated	Not Attending	Attending	Total	Not Stated	Not Attending	Attending		
Total	5	3,775	1	3,524	250	3,931	0	3,601	330	7,706	1	7,125	580	3	المجموع
	6	3,785	0	1,622	2,163	3,895	0	1,692	2,203	7,680	0	3,314	4,366	4	
	7	3,723	0	597	3,126	3,947	0	656	3,291	7,670	0	1,253	6,417	5	
	Total	11,283	1	5,743	5,539	11,773	0	5,949	5,824	23,056	1	11,692	11,363	المجموع	
Urban	5	2,640	0	2,440	200	2,707	0	2,486	221	5,347	0	4,926	421	3	حضر
	6	2,617	0	1,100	1,517	2,719	0	1,172	1,547	5,336	0	2,272	3,064	4	
	7	2,614	0	419	2,195	2,711	0	444	2,267	5,325	0	863	4,462	5	
	Total	7,871	0	3,959	3,912	8,137	0	4,102	4,035	16,008	0	8,061	7,947	المجموع	
Camps	5	1,135	1	1,084	50	1,224	0	1,115	109	2,359	1	2,199	159	3	مخيمات
	6	1,168	0	522	646	1,176	0	520	656	2,344	0	1,042	1,302	4	
	7	1,109	0	178	931	1,236	0	212	1,024	2,345	0	390	1,955	5	
	Total	3,412	1	1,784	1,627	3,636	0	1,847	1,789	7,048	1	3,631	3,416	المجموع	

جدول 18: السكان الفلسطينيون (10 سنوات فأكثر) في محافظة دير البلح حسب فئة العمر والجنس والامام بالقراءة والكتابة ونوع التجمع، 2017

Table 18: Palestinian Population (10 Years and over) in Dier al Balah Governorate by Age Group, Sex, Literacy and Type of Locality, 2017

Age Group and Sex	Camps				Urban				Total				فئة العمر والجنس
	المجموع Total	غير مبين Not Stated	غير أمي Literate	أمي Illiterate	المجموع Total	غير مبين Not Stated	غير أمي Literate	أمي Illiterate	المجموع Total	غير مبين Not Stated	غير أمي Literate	أمي Illiterate	
Both Sexes													كلا الجنسين
10 - 14	9,946	2	9,882	62	21,593	0	21,432	161	31,539	2	31,314	223	14 - 10
15 - 19	8,236	0	8,168	68	18,452	0	18,295	157	26,688	0	26,463	225	19 - 15
20 - 24	8,874	0	8,821	53	19,204	0	19,053	151	28,078	0	27,874	204	24 - 20
25 - 29	7,726	0	7,680	46	17,089	0	16,954	135	24,815	0	24,634	181	29 - 25
30 - 34	5,675	4	5,621	50	12,548	0	12,379	169	18,223	4	18,000	219	34 - 30
35 - 39	4,401	0	4,365	36	10,059	0	9,929	130	14,460	0	14,294	166	39 - 35
40 - 44	3,709	0	3,671	38	8,380	0	8,235	145	12,089	0	11,906	183	44 - 40
45 - 49	2,964	0	2,934	30	6,298	0	6,163	135	9,262	0	9,097	165	49 - 45
50 - 54	3,017	0	2,973	44	6,076	0	5,913	163	9,093	0	8,886	207	54 - 50
55 - 59	1,929	0	1,884	45	4,187	0	4,042	145	6,116	0	5,926	190	59 - 55
60 - 64	1,375	0	1,329	46	3,082	0	2,896	186	4,457	0	4,225	232	64 - 60
65 - 69	1,139	0	988	151	2,525	0	2,104	421	3,664	0	3,092	572	69 - 65
70 - 74	669	0	463	206	1,397	0	936	461	2,066	0	1,399	667	74 - 70
75+	933	0	314	619	1,631	0	523	1,108	2,564	0	837	1,727	+75
Persons 10 Years & over	60,593	6	59,093	1,494	132,521	0	128,854	3,667	193,114	6	187,947	5,161	عدد الأفراد 10 سنوات فأكثر
Persons 15 Years & over	50,647	4	49,211	1,432	110,928	0	107,422	3,506	161,575	4	156,633	4,938	عدد الأفراد 15 سنة فأكثر

جدول 18 (تابع): السكان الفلسطينيون (10 سنوات فأكثر) في محافظة دير البلح حسب فئة العمر والجنس والامام بالقراءة والكتابة ونوع التجمع، 2017

Table 18 (Cont.): Palestinian Population (10 Years and over) in Dier al Balah Governorate by Age Group, Sex, Literacy and Type of Locality, 2017

Age Group and Sex	Camps				Urban				Total				فئة العمر والجنس
	المجموع Total	غير مبيّن Not Stated	غير أمي Literate	أمي Illiterate	المجموع Total	غير مبيّن Not Stated	غير أمي Literate	أمي Illiterate	المجموع Total	غير مبيّن Not Stated	غير أمي Literate	أمي Illiterate	
Males													ذكور
10 - 14	4,944	0	4,908	36	11,185	0	11,093	92	16,129	0	16,001	128	14 - 10
15 - 19	4,255	0	4,211	44	9,435	0	9,355	80	13,690	0	13,566	124	19 - 15
20 - 24	4,605	0	4,577	28	9,521	0	9,433	88	14,126	0	14,010	116	24 - 20
25 - 29	3,911	0	3,886	25	8,491	0	8,422	69	12,402	0	12,308	94	29 - 25
30 - 34	2,770	2	2,745	23	6,157	0	6,079	78	8,927	2	8,824	101	34 - 30
35 - 39	2,159	0	2,141	18	4,900	0	4,836	64	7,059	0	6,977	82	39 - 35
40 - 44	1,829	0	1,804	25	4,194	0	4,137	57	6,023	0	5,941	82	44 - 40
45 - 49	1,476	0	1,465	11	3,166	0	3,112	54	4,642	0	4,577	65	49 - 45
50 - 54	1,530	0	1,516	14	3,166	0	3,110	56	4,696	0	4,626	70	54 - 50
55 - 59	973	0	960	13	2,069	0	2,030	39	3,042	0	2,990	52	59 - 55
60 - 64	643	0	628	15	1,512	0	1,473	39	2,155	0	2,101	54	64 - 60
65 - 69	505	0	486	19	1,234	0	1,183	51	1,739	0	1,669	70	69 - 65
70 - 74	285	0	267	18	654	0	619	35	939	0	886	53	74 - 70
75+	321	0	231	90	600	0	422	178	921	0	653	268	+75
Persons 10 Years & over	30,206	2	29,825	379	66,284	0	65,304	980	96,490	2	95,129	1,359	عدد الأفراد 10 سنوات فأكثر
Persons 15 Years & over	25,262	2	24,917	343	55,099	0	54,211	888	80,361	2	79,128	1,231	عدد الأفراد 15 سنة فأكثر

جدول 18 (تابع): السكان الفلسطينيون (10 سنوات فأكثر) في محافظة دير البلح حسب فئة العمر والجنس والامام بالقراءة والكتابة ونوع التجمع، 2017

Table 18 (Cont.): Palestinian Population (10 Years and over) in Dier al Balah Governorate by Age Group, Sex, Literacy and Type of Locality, 2017

Age Group and Sex	Camps				Urban				Total				فئة العمر والجنس
	المجموع Total	غير مبين Not Stated	غير أمي Literate	أمي Illiterate	المجموع Total	غير مبين Not Stated	غير أمي Literate	أمي Illiterate	المجموع Total	غير مبين Not Stated	غير أمي Literate	أمي Illiterate	
Females													إناث
10 - 14	5,002	2	4,974	26	10,408	0	10,339	69	15,410	2	15,313	95	14 - 10
15 - 19	3,981	0	3,957	24	9,017	0	8,940	77	12,998	0	12,897	101	19 - 15
20 - 24	4,269	0	4,244	25	9,683	0	9,620	63	13,952	0	13,864	88	24 - 20
25 - 29	3,815	0	3,794	21	8,598	0	8,532	66	12,413	0	12,326	87	29 - 25
30 - 34	2,905	2	2,876	27	6,391	0	6,300	91	9,296	2	9,176	118	34 - 30
35 - 39	2,242	0	2,224	18	5,159	0	5,093	66	7,401	0	7,317	84	39 - 35
40 - 44	1,880	0	1,867	13	4,186	0	4,098	88	6,066	0	5,965	101	44 - 40
45 - 49	1,488	0	1,469	19	3,132	0	3,051	81	4,620	0	4,520	100	49 - 45
50 - 54	1,487	0	1,457	30	2,910	0	2,803	107	4,397	0	4,260	137	54 - 50
55 - 59	956	0	924	32	2,118	0	2,012	106	3,074	0	2,936	138	59 - 55
60 - 64	732	0	701	31	1,570	0	1,423	147	2,302	0	2,124	178	64 - 60
65 - 69	634	0	502	132	1,291	0	921	370	1,925	0	1,423	502	69 - 65
70 - 74	384	0	196	188	743	0	317	426	1,127	0	513	614	74 - 70
75+	612	0	83	529	1,031	0	101	930	1,643	0	184	1,459	+75
Persons 10 Years & over	30,387	4	29,268	1,115	66,237	0	63,550	2,687	96,624	4	92,818	3,802	عدد الأفراد 10 سنوات فأكثر
Persons 15 Years & over	25,385	2	24,294	1,089	55,829	0	53,211	2,618	81,214	2	77,505	3,707	عدد الأفراد 15 سنة فأكثر

جدول 19: السكان الفلسطينيون (10 سنوات فأكثر) في محافظة دير البلح الملتحقون حالياً بالتعليم حسب الحالة التعليمية والجنس وفئة العمر ونوع

التجمع، 2017

Table 19: Palestinian Population (10 Years and over) in Dier al Balah Governorate Currently at School by Educational Attainment, Sex, Age Group and Type of Locality, 2017

(المجموع، Total)

Educational Attainment and Sex	المجموع Total	فئة العمر Age Group					الحالة التعليمية والجنس
		+30	29 - 25	24 - 20	19 - 15	14 - 10	
Both Sexes							كلا الجنسين
Illiterate	4	0	0	0	0	4	امي
Can Read and Write	12,773	19	1	7	32	12,714	ملم
Elementary	18,053	21	3	6	720	17,303	ابتدائي
Preparatory	14,816	48	23	157	13,746	842	اعدادي
Secondary	15,330	309	743	7,964	6,314	.	ثانوي
Associate Diploma	497	111	135	241	10	.	دبلوم متوسط
Bachelor	748	220	256	272	.	.	بكالوريوس
Higher Diploma	25	16	6	3	.	.	دبلوم عالي
Master	104	72	29	3	.	.	ماجستير
Ph.D	8	5	3	0	.	.	دكتوراه
Total	62,358	821	1,199	8,653	20,822	30,863	المجموع
Males							ذكور
Illiterate	3	0	0	0	0	3	امي
Can Read and Write	6,552	6	0	7	27	6,512	ملم
Elementary	9,219	10	1	4	441	8,763	ابتدائي
Preparatory	7,177	30	13	101	6,632	401	اعدادي
Secondary	6,678	179	408	3,454	2,637	.	ثانوي
Associate Diploma	286	71	85	123	7	.	دبلوم متوسط
Bachelor	400	131	139	130	.	.	بكالوريوس
Higher Diploma	14	11	2	1	.	.	دبلوم عالي
Master	73	53	18	2	.	.	ماجستير
Ph.D	4	4	0	0	.	.	دكتوراه
Total	30,406	495	666	3,822	9,744	15,679	المجموع
Females							اناث
Illiterate	1	0	0	0	0	1	امي
Can Read and Write	6,221	13	1	0	5	6,202	ملم
Elementary	8,834	11	2	2	279	8,540	ابتدائي
Preparatory	7,639	18	10	56	7,114	441	اعدادي
Secondary	8,652	130	335	4,510	3,677	.	ثانوي
Associate Diploma	211	40	50	118	3	.	دبلوم متوسط
Bachelor	348	89	117	142	.	.	بكالوريوس
Higher Diploma	11	5	4	2	.	.	دبلوم عالي
Master	31	19	11	1	.	.	ماجستير
Ph.D	4	1	3	0	.	.	دكتوراه
Total	31,952	326	533	4,831	11,078	15,184	المجموع

جدول 19 (تابع): السكان الفلسطينيون (10 سنوات فأكثر) في محافظة دير البلح الملتحقون حالياً بالتعليم حسب الحالة التعليمية والجنس وفئة العمر ونوع التجمع، 2017

Table 19 (Cont.): Palestinian Population (10 Years and over) in Dier al Balah Governorate Currently at School by Educational Attainment, Sex, Age Group and Type of Locality, 2017 (Urban, حضر)

Educational Attainment and Sex	المجموع Total	فئة العمر					الحالة التعليمية والجنس
		Age Group					
		+30	29 - 25	24 - 20	19 - 15	14 - 10	
Both Sexes							كلا الجنسين
Illiterate	3	0	0	0	0	3	امي
Can Read and Write	8,698	11	0	4	19	8,664	ملم
Elementary	12,407	15	3	5	508	11,876	ابتدائي
Preparatory	10,233	31	21	105	9,505	571	اعدادي
Secondary	10,736	203	496	5,549	4,488	.	ثانوي
Associate Diploma	348	79	92	168	9	.	دبلوم متوسط
Bachelor	563	163	192	208	.	.	بكالوريوس
Higher Diploma	21	13	5	3	.	.	دبلوم عالي
Master	86	57	26	3	.	.	ماجستير
Ph.D	8	5	3	0	.	.	دكتوراه
Total	43,103	577	838	6,045	14,529	21,114	المجموع
Males							ذكور
Illiterate	2	0	0	0	0	2	امي
Can Read and Write	4,530	3	0	4	16	4,507	ملم
Elementary	6,395	7	1	3	300	6,084	ابتدائي
Preparatory	4,946	18	12	65	4,576	275	اعدادي
Secondary	4,709	115	275	2,404	1,915	.	ثانوي
Associate Diploma	197	47	57	87	6	.	دبلوم متوسط
Bachelor	302	97	105	100	.	.	بكالوريوس
Higher Diploma	10	8	1	1	.	.	دبلوم عالي
Master	60	41	17	2	.	.	ماجستير
Ph.D	4	4	0	0	.	.	دكتوراه
Total	21,155	340	468	2,666	6,813	10,868	المجموع
Females							اناث
Illiterate	1	0	0	0	0	1	امي
Can Read and Write	4,168	8	0	0	3	4,157	ملم
Elementary	6,012	8	2	2	208	5,792	ابتدائي
Preparatory	5,287	13	9	40	4,929	296	اعدادي
Secondary	6,027	88	221	3,145	2,573	.	ثانوي
Associate Diploma	151	32	35	81	3	.	دبلوم متوسط
Bachelor	261	66	87	108	.	.	بكالوريوس
Higher Diploma	11	5	4	2	.	.	دبلوم عالي
Master	26	16	9	1	.	.	ماجستير
Ph.D	4	1	3	0	.	.	دكتوراه
Total	21,948	237	370	3,379	7,716	10,246	المجموع

جدول 19 (تابع): السكان الفلسطينيون (10 سنوات فأكثر) في محافظة دير البلح الملتحقون حالياً بالتعليم حسب الحالة التعليمية والجنس وفئة العمر ونوع التجمع، 2017

Table 19 (Cont.): Palestinian Population (10 Years and over) in Dier al Balah Governorate Currently at School by Educational Attainment, Sex, Age Group and Type of Locality, 2017
(Camps, مخيمات)

Educational Attainment and Sex	المجموع Total	Age Group					الحالة التعليمية والجنس
		+30	29 - 25	24 - 20	19 - 15	14 - 10	
Both Sexes							كلا الجنسين
Illiterate	1	0	0	0	0	1	امي
Can Read and Write	4,075	8	1	3	13	4,050	ملم
Elementary	5,646	6	0	1	212	5,427	ابتدائي
Preparatory	4,583	17	2	52	4,241	271	اعدادي
Secondary	4,594	106	247	2,415	1,826	.	ثانوي
Associate Diploma	149	32	43	73	1	.	دبلوم متوسط
Bachelor	185	57	64	64	.	.	بكالوريوس
Higher Diploma	4	3	1	0	.	.	دبلوم عالي
Master	18	15	3	0	.	.	ماجستير
Ph.D	0	0	0	0	.	.	دكتوراه
Total	19,255	244	361	2,608	6,293	9,749	المجموع
Males							ذكور
Illiterate	1	0	0	0	0	1	امي
Can Read and Write	2,022	3	0	3	11	2,005	ملم
Elementary	2,824	3	0	1	141	2,679	ابتدائي
Preparatory	2,231	12	1	36	2,056	126	اعدادي
Secondary	1,969	64	133	1,050	722	.	ثانوي
Associate Diploma	89	24	28	36	1	.	دبلوم متوسط
Bachelor	98	34	34	30	.	.	بكالوريوس
Higher Diploma	4	3	1	0	.	.	دبلوم عالي
Master	13	12	1	0	.	.	ماجستير
Ph.D	0	0	0	0	.	.	دكتوراه
Total	9,251	155	198	1,156	2,931	4,811	المجموع
Females							اناث
Illiterate	0	0	0	0	0	0	امي
Can Read and Write	2,053	5	1	0	2	2,045	ملم
Elementary	2,822	3	0	0	71	2,748	ابتدائي
Preparatory	2,352	5	1	16	2,185	145	اعدادي
Secondary	2,625	42	114	1,365	1,104	.	ثانوي
Associate Diploma	60	8	15	37	0	.	دبلوم متوسط
Bachelor	87	23	30	34	.	.	بكالوريوس
Higher Diploma	0	0	0	0	.	.	دبلوم عالي
Master	5	3	2	0	.	.	ماجستير
Ph.D	0	0	0	0	.	.	دكتوراه
Total	10,004	89	163	1,452	3,362	4,938	المجموع

جدول 20: السكان الفلسطينيون (10 سنوات فأكثر) في محافظة دير البلح غير الملحقين حالياً بالتعليم حسب الحالة التعليمية والجنس وفئة العمر ونوع

التجمع، 2017

Table 20: Palestinian Population (10 Years and over) in Dier al Balah Governorate Not Currently at School by Educational Attainment, Sex, Age Group and Type of Locality, 2017

(المجموع، Total)

Educational Attainment and Sex	المجموع Total	فئة العمر								الحالة التعليمية والجنس
		Age Group								
		+65	64 - 55	54 - 45	44 - 35	34 - 25	24 - 20	19 - 15	14 - 10	
Both Sexes										كلا الجنسين
Illiterate	5,157	2,966	422	372	349	400	204	225	219	امي
Can Read and Write	6,093	802	765	1,259	1,025	841	622	532	247	ملم
Elementary	12,887	711	1,684	2,649	2,618	2,448	1,612	990	175	ابتدائي
Preparatory	34,434	1,027	3,027	4,484	6,924	9,868	6,323	2,748	33	اعدادي
Secondary	24,924	1,363	2,012	4,012	5,718	7,007	3,503	1,309	.	ثانوي
Associate Diploma	14,298	598	1,118	2,135	2,034	5,524	2,827	62	.	دبلوم متوسط
Bachelor	30,716	731	1,335	2,805	6,816	14,712	4,317	.	.	بكالوريوس
Higher Diploma	324	16	40	55	90	116	7	.	.	دبلوم عالي
Master	1,495	44	84	327	543	487	10	.	.	ماجستير
Ph.D	422	31	73	168	119	31	0	.	.	دكتوراه
Total	130,750	8,289	10,560	18,266	26,236	41,434	19,425	5,866	674	المجموع
Males										ذكور
Illiterate	1,356	391	106	135	164	195	116	124	125	امي
Can Read and Write	3,629	379	368	625	545	580	512	447	173	ملم
Elementary	7,870	421	914	1,359	1,330	1,645	1,278	798	125	ابتدائي
Preparatory	20,226	603	1,347	2,261	3,531	6,312	4,178	1,967	27	اعدادي
Secondary	11,362	767	735	1,955	2,697	3,139	1,485	584	.	ثانوي
Associate Diploma	6,929	334	570	811	946	2,887	1,355	26	.	دبلوم متوسط
Bachelor	13,088	615	970	1,679	3,126	5,322	1,376	.	.	بكالوريوس
Higher Diploma	183	15	35	38	46	47	2	.	.	دبلوم عالي
Master	1,057	40	75	269	397	274	2	.	.	ماجستير
Ph.D	382	31	70	153	104	24	0	.	.	دكتوراه
Total	66,082	3,596	5,190	9,285	12,886	20,425	10,304	3,946	450	المجموع
Females										اناث
Illiterate	3,801	2,575	316	237	185	205	88	101	94	امي
Can Read and Write	2,464	423	397	634	480	261	110	85	74	ملم
Elementary	5,017	290	770	1,290	1,288	803	334	192	50	ابتدائي
Preparatory	14,208	424	1,680	2,223	3,393	3,556	2,145	781	6	اعدادي
Secondary	13,562	596	1,277	2,057	3,021	3,868	2,018	725	.	ثانوي
Associate Diploma	7,369	264	548	1,324	1,088	2,637	1,472	36	.	دبلوم متوسط
Bachelor	17,628	116	365	1,126	3,690	9,390	2,941	.	.	بكالوريوس
Higher Diploma	141	1	5	17	44	69	5	.	.	دبلوم عالي
Master	438	4	9	58	146	213	8	.	.	ماجستير
Ph.D	40	0	3	15	15	7	0	.	.	دكتوراه
Total	64,668	4,693	5,370	8,981	13,350	21,009	9,121	1,920	224	المجموع

جدول 20 (تابع): السكان الفلسطينيون (10 سنوات فأكثر) في محافظة دير البلح غير الملحقين حالياً بالتعليم حسب الحالة التعليمية والجنس وفئة العمر ونوع

التجمع، 2017

Table 20 (Cont.): Palestinian Population (10 Years and over) in Dier al Balah Governorate Not Currently at School by Educational Attainment, Sex, Age Group and Type of Locality, 2017

(حضر، Urban)

Educational Attainment and Sex	المجموع Total	Age Group								الحالة التعليمية والجنس
		+65	64 - 55	54 - 45	44 - 35	34 - 25	24 - 20	19 - 15	14 - 10	
Both Sexes										كلا الجنسين
Illiterate	3,664	1,990	331	298	275	304	151	157	158	امي
Can Read and Write	4,084	466	505	838	742	600	412	350	171	ملم
Elementary	8,528	442	1,085	1,694	1,812	1,642	1,054	668	131	ابتدائي
Preparatory	22,368	637	1,905	2,820	4,500	6,471	4,168	1,848	19	اعدادي
Secondary	16,784	905	1,398	2,665	3,905	4,763	2,296	852	.	ثانوي
Associate Diploma	10,047	445	814	1,477	1,485	3,846	1,932	48	.	دبلوم متوسط
Bachelor	22,226	589	1,066	2,085	4,937	10,416	3,133	.	.	بكالوريوس
Higher Diploma	214	15	31	42	50	70	6	.	.	دبلوم عالي
Master	1,152	34	60	251	415	385	7	.	.	ماجستير
Ph.D	351	27	67	136	95	26	0	.	.	دكتوراه
Total	89,418	5,550	7,262	12,306	18,216	28,523	13,159	3,923	479	المجموع
Males										ذكور
Illiterate	978	264	78	110	121	147	88	80	90	امي
Can Read and Write	2,428	236	233	416	402	402	332	287	120	ملم
Elementary	5,238	263	598	888	940	1,097	835	526	91	ابتدائي
Preparatory	13,182	383	863	1,427	2,306	4,147	2,702	1,338	16	اعدادي
Secondary	7,555	529	496	1,287	1,813	2,120	937	373	.	ثانوي
Associate Diploma	4,819	248	397	537	678	2,006	935	18	.	دبلوم متوسط
Bachelor	9,684	492	769	1,272	2,294	3,833	1,024	.	.	بكالوريوس
Higher Diploma	127	14	27	28	26	31	1	.	.	دبلوم عالي
Master	804	30	53	206	300	214	1	.	.	ماجستير
Ph.D	314	27	65	121	82	19	0	.	.	دكتوراه
Total	45,129	2,486	3,579	6,292	8,962	14,016	6,855	2,622	317	المجموع
Females										اناث
Illiterate	2,686	1,726	253	188	154	157	63	77	68	امي
Can Read and Write	1,656	230	272	422	340	198	80	63	51	ملم
Elementary	3,290	179	487	806	872	545	219	142	40	ابتدائي
Preparatory	9,186	254	1,042	1,393	2,194	2,324	1,466	510	3	اعدادي
Secondary	9,229	376	902	1,378	2,092	2,643	1,359	479	.	ثانوي
Associate Diploma	5,228	197	417	940	807	1,840	997	30	.	دبلوم متوسط
Bachelor	12,542	97	297	813	2,643	6,583	2,109	.	.	بكالوريوس
Higher Diploma	87	1	4	14	24	39	5	.	.	دبلوم عالي
Master	348	4	7	45	115	171	6	.	.	ماجستير
Ph.D	37	0	2	15	13	7	0	.	.	دكتوراه
Total	44,289	3,064	3,683	6,014	9,254	14,507	6,304	1,301	162	المجموع

جدول 20 (تابع): السكان الفلسطينيون (10 سنوات فأكثر) في محافظة دير البلح غير الملحقين حالياً بالتعليم حسب الحالة التعليمية والجنس وفترة العمر ونوع

التجمع، 2017

Table 20 (Cont.): Palestinian Population (10 Years and over) in Dier al Balah Governorate Not Currently at School by Educational Attainment, Sex, Age Group and Type of Locality, 2017 (Camps, مخيمات)

Educational Attainment and Sex	المجموع Total	Age Group								الحالة التعليمية والجنس
		+65	64 - 55	54 - 45	44 - 35	34 - 25	24 - 20	19 - 15	14 - 10	
Both Sexes										كلا الجنسين
Illiterate	1,493	976	91	74	74	96	53	68	61	امي
Can Read and Write	2,009	336	260	421	283	241	210	182	76	ملم
Elementary	4,359	269	599	955	806	806	558	322	44	ابتدائي
Preparatory	12,066	390	1,122	1,664	2,424	3,397	2,155	900	14	اعدادي
Secondary	8,140	458	614	1,347	1,813	2,244	1,207	457	.	ثانوي
Associate Diploma	4,251	153	304	658	549	1,678	895	14	.	دبلوم متوسط
Bachelor	8,490	142	269	720	1,879	4,296	1,184	.	.	بكالوريوس
Higher Diploma	110	1	9	13	40	46	1	.	.	دبلوم عالي
Master	343	10	24	76	128	102	3	.	.	ماجستير
Ph.D	71	4	6	32	24	5	0	.	.	دكتوراه
Total	41,332	2,739	3,298	5,960	8,020	12,911	6,266	1,943	195	المجموع
Males										ذكور
Illiterate	378	127	28	25	43	48	28	44	35	امي
Can Read and Write	1,201	143	135	209	143	178	180	160	53	ملم
Elementary	2,632	158	316	471	390	548	443	272	34	ابتدائي
Preparatory	7,044	220	484	834	1,225	2,165	1,476	629	11	اعدادي
Secondary	3,807	238	239	668	884	1,019	548	211	.	ثانوي
Associate Diploma	2,110	86	173	274	268	881	420	8	.	دبلوم متوسط
Bachelor	3,404	123	201	407	832	1,489	352	.	.	بكالوريوس
Higher Diploma	56	1	8	10	20	16	1	.	.	دبلوم عالي
Master	253	10	22	63	97	60	1	.	.	ماجستير
Ph.D	68	4	5	32	22	5	0	.	.	دكتوراه
Total	20,953	1,110	1,611	2,993	3,924	6,409	3,449	1,324	133	المجموع
Females										إناث
Illiterate	1,115	849	63	49	31	48	25	24	26	امي
Can Read and Write	808	193	125	212	140	63	30	22	23	ملم
Elementary	1,727	111	283	484	416	258	115	50	10	ابتدائي
Preparatory	5,022	170	638	830	1,199	1,232	679	271	3	اعدادي
Secondary	4,333	220	375	679	929	1,225	659	246	.	ثانوي
Associate Diploma	2,141	67	131	384	281	797	475	6	.	دبلوم متوسط
Bachelor	5,086	19	68	313	1,047	2,807	832	.	.	بكالوريوس
Higher Diploma	54	0	1	3	20	30	0	.	.	دبلوم عالي
Master	90	0	2	13	31	42	2	.	.	ماجستير
Ph.D	3	0	1	0	2	0	0	.	.	دكتوراه
Total	20,379	1,629	1,687	2,967	4,096	6,502	2,817	619	62	المجموع

جدول 21: السكان الفلسطينيون في محافظة دير البلح الذين أنهوا دبلوم متوسط فأعلى حسب التخصص والجنس وفئة العمر، 2017

Table 21: Palestinian Population in Dier al Balah Governorate Completed Associate Diploma and Above by Specialization, Sex and Age Group, 2017

Specialization and Sex	المجموع Total	Age Group						فئة العمر	التخصص والجنس
		+65	64 - 55	54 - 45	44 - 35	34 - 25	24 - 20		
Both Sexes									كلا الجنسين
Education	14,056	305	836	1,824	2,724	6,701	1,665	1	التعليم
Arts	750	20	25	36	204	288	173	4	الفنون
Humanities (excluding languages)	1,504	52	74	198	258	747	173	2	الدراسات الإنسانية (باستثناء اللغات)
Languages	3,804	327	397	731	421	1,357	571	0	اللغات
Social and behavioural sciences	1,545	28	79	207	540	579	111	1	العلوم الاجتماعية والسلوكية
Journalism and information	1,226	2	10	32	354	619	208	1	الصحافة والإعلام
Business and administration	9,255	151	331	703	1,941	3,969	2,121	39	الأعمال والإدارة
Law	1,909	37	74	198	404	760	435	1	القانون
Biological and related sciences	272	5	11	45	63	118	30	0	العلوم البيولوجية والعلوم المتصلة بها
Environment	19	0	3	0	8	7	1	0	البيئة
Physical sciences	712	74	77	87	162	265	47	0	العلوم الفيزيائية
Mathematics and statistics	827	50	66	59	84	443	125	0	الرياضيات والإحصاء
Information and Communication Technologies (ICTs)	1,400	1	19	69	410	678	218	5	تكنولوجيا الاتصالات والمعلومات
Engineering and engineering trades	1,747	52	121	187	366	642	370	9	الهندسة والحرف الهندسية
Manufacturing and processing	93	8	17	15	15	21	16	1	التصنيع والمعالجة
Architecture and construction	967	62	124	116	152	377	136	0	الهندسة المعمارية والبناء
Agriculture	193	43	39	24	26	37	23	1	الزراعة
Veterinary	10	2	1	2	2	2	1	0	البيطرة
Health	4,978	139	237	664	802	2,256	876	4	الصحة
Welfare	2,656	21	53	229	663	1,404	285	1	الرفاه
Personal services	340	26	48	33	80	119	32	2	الخدمات الشخصية
Security services	263	10	6	54	60	90	43	0	خدمات الأمن
Transport services	35	1	3	4	22	3	2	0	خدمات النقل
Other	10	0	0	1	2	2	5	0	أخرى
Not Stated	66	5	6	13	11	18	13	0	غير مبين
Total	48,637	1,421	2,657	5,531	9,774	21,502	7,680	72	المجموع

جدول 21 (تابع): السكان الفلسطينيون في محافظة دير البلح الذين أنهوا دبلوم متوسط فأعلى حسب التخصص والجنس وفئة العمر، 2017

Table 21 (Cont.): Palestinian Population in Dier al Balah Governorate Completed Associate Diploma and Above by Specialization, Sex and Age Group, 2017

Specialization and Sex	المجموع Total	Age Group						فئة العمر	التخصص والجنس
		+65	64 - 55	54 - 45	44 - 35	34 - 25	24 - 20		
Males									ذكور
Education	4,101	186	447	690	830	1,646	301	1	التعليم
Arts	390	13	11	24	106	168	66	2	الفنون
Humanities (excluding languages)	567	47	58	95	109	224	33	1	الدراسات الإنسانية (باستثناء اللغات)
Languages	1,079	222	213	213	78	239	114	0	اللغات
Social and behavioural sciences	884	21	53	164	365	249	32	0	العلوم الاجتماعية والسلوكية
Journalism and information	761	2	10	26	204	403	116	0	الصحافة والإعلام
Business and administration	5,220	118	251	480	1,069	2,299	990	13	الأعمال والإدارة
Law	1,251	35	69	157	298	431	260	1	القانون
Biological and related sciences	67	5	10	23	17	10	2	0	العلوم البيولوجية والعلوم المتصلة بها
Environment	8	0	1	0	5	1	1	0	البيئة
Physical sciences	353	67	58	62	71	79	16	0	العلوم الفيزيائية
Mathematics and statistics	258	36	31	21	33	114	23	0	الرياضيات والإحصاء
Information and Communication Technologies (ICTs)	844	1	19	56	219	422	124	3	تكنولوجيا الاتصالات والمعلومات
Engineering and engineering trades	1,491	51	117	182	321	491	321	8	الهندسة والحرف الهندسية
Manufacturing and processing	49	3	3	7	10	17	8	1	التصنيع والمعالجة
Architecture and construction	772	62	122	109	118	263	98	0	الهندسة المعمارية والبناء
Agriculture	171	43	35	22	23	31	16	1	الزراعة
Veterinary	10	2	1	2	2	2	1	0	البيطرة
Health	2,593	92	163	429	379	1,180	348	2	الصحة
Welfare	1,027	10	35	139	333	462	48	0	الرفاه
Personal services	192	5	3	12	62	83	27	0	الخدمات الشخصية
Security services	260	10	6	54	59	89	42	0	خدمات الأمن
Transport services	33	1	3	2	22	3	2	0	خدمات النقل
Other	0	0	0	0	0	0	0	0	أخرى
Not Stated	35	4	5	10	5	9	2	0	غير مبين
Total	22,416	1,036	1,724	2,979	4,738	8,915	2,991	33	المجموع

جدول 21 (تابع): السكان الفلسطينيون في محافظة دير البلح الذين أنهوا دبلوم متوسط فأعلى حسب التخصص والجنس وفئة العمر، 2017

Table 21 (Cont.): Palestinian Population in Dier al Balah Governorate Completed Associate Diploma and Above by Specialization, Sex and Age Group, 2017

Specialization and Sex	المجموع Total	Age Group						فئة العمر	التخصص والجنس
		+65	64 - 55	54 - 45	44 - 35	34 - 25	24 - 20	19-17	
Females									إناث
Education	9,955	119	389	1,134	1,894	5,055	1,364	0	التعليم
Arts	360	7	14	12	98	120	107	2	الفنون
Humanities (excluding languages)	937	5	16	103	149	523	140	1	الدراسات الإنسانية (باستثناء اللغات)
Languages	2,725	105	184	518	343	1,118	457	0	اللغات
Social and behavioural sciences	661	7	26	43	175	330	79	1	العلوم الاجتماعية والسلوكية
Journalism and information	465	0	0	6	150	216	92	1	الصحافة والإعلام
Business and administration	4,035	33	80	223	872	1,670	1,131	26	الأعمال والإدارة
Law	658	2	5	41	106	329	175	0	القانون
Biological and related sciences	205	0	1	22	46	108	28	0	العلوم البيولوجية والعلوم المتصلة بها
Environment	11	0	2	0	3	6	0	0	البيئة
Physical sciences	359	7	19	25	91	186	31	0	العلوم الفيزيائية
Mathematics and statistics	569	14	35	38	51	329	102	0	الرياضيات والإحصاء
Information and Communication Technologies (ICTs)	556	0	0	13	191	256	94	2	تكنولوجيا الاتصالات والمعلومات
Engineering and engineering trades	256	1	4	5	45	151	49	1	الهندسة والحرف الهندسية
Manufacturing and processing	44	5	14	8	5	4	8	0	التصنيع والمعالجة
Architecture and construction	195	0	2	7	34	114	38	0	الهندسة المعمارية والبناء
Agriculture	22	0	4	2	3	6	7	0	الزراعة
Veterinary	0	0	0	0	0	0	0	0	البيطرة
Health	2,385	47	74	235	423	1,076	528	2	الصحة
Welfare	1,629	11	18	90	330	942	237	1	الرفاه
Personal services	148	21	45	21	18	36	5	2	الخدمات الشخصية
Security services	3	0	0	0	1	1	1	0	خدمات الأمن
Transport services	2	0	0	2	0	0	0	0	خدمات النقل
Other	10	0	0	1	2	2	5	0	أخرى
Not Stated	31	1	1	3	6	9	11	0	غير مبين
Total	26,221	385	933	2,552	5,036	12,587	4,689	39	المجموع

جدول 22: السكان الفلسطينيون (10 سنوات فأكثر) في محافظة دير البلح الحاصلون على مؤهلات دراسية حسب مكان الحصول على المؤهل والجنس والمؤهل العلمي، 2017

Table 22: Palestinian Population (10 Years and over) in Dier al Balah Governorate With Qualification by Place of Study, Sex and Qualification, 2017

Place of Study and Sex	المجموع Total	المؤهل العلمي						مكان الحصول على المؤهل والجنس
		دبلوم عالي فأعلى Higher Diploma and above	بكالوريوس Bachelor	دبلوم متوسط Associate Diploma	ثانوي Secondary	اعدادي Preparatory	ابتدائي Elementary	
Both Sexes								كلا الجنسين
Palestine	163,609	1,544	28,860	14,012	39,587	48,850	30,756	فلسطين
Jordan	630	22	118	229	115	104	42	الأردن
Egypt	2,555	369	1,378	366	204	158	80	مصر
Other Arab Countries	1,533	141	787	144	289	122	50	دول عربية أخرى
Russia	128	60	61	4	2	0	1	روسيا
Other non Arab Asian countries	118	56	55	4	3	0	0	دول اسيوية أخرى غير عربية
Non Arab African countries	21	10	6	3	2	0	0	دول إفريقية غير عربية
Eastern Europe	89	40	41	3	5	0	0	اوروبيا الشرقية
Western Europe	97	67	23	4	2	0	1	اوروبيا الغربية
North America	65	41	18	2	1	2	1	امريكا الشمالية
Latin America	2	1	1	0	0	0	0	امريكا الجنوبية
Australia	2	2	0	0	0	0	0	استراليا
Others	232	25	116	24	44	14	9	أخرى
Total	169,081	2,378	31,464	14,795	40,254	49,250	30,940	المجموع

جدول 22 (تابع): السكان الفلسطينيون (10 سنوات فأكثر) في محافظة دير البلح الحاصلون على مؤهلات دراسية حسب مكان الحصول على المؤهل والجنس والمؤهل العلمي، 2017

Table 22 (Cont.): Palestinian Population (10 Years and over) in Dier al Balah Governorate With Qualification by Place of Study, Sex and Qualification, 2017

Place of Study and Sex	المجموع Total	المؤهل العلمي						مكان الحصول على المؤهل والجنس
		Qualification	دبلوم عالي فأعلى Higher Diploma and above	بكالوريوس Bachelor	دبلوم متوسط Associate Diploma	ثانوي Secondary	اعدادي Preparatory	
Males								ذكور
Palestine	81,287	991	11,544	6,737	17,779	27,224	17,012	فلسطين
Jordan	309	12	64	151	27	38	17	الأردن
Egypt	1,795	315	1,043	223	107	76	31	مصر
Other Arab Countries	956	130	574	76	95	58	23	دول عربية أخرى
Russia	111	56	53	2	0	0	0	روسيا
Other non Arab Asian countries	109	53	50	3	3	0	0	دول اسيوية أخرى غير عربية
Non Arab African countries	18	10	5	2	1	0	0	دول إفريقية غير عربية
Eastern Europe	74	35	34	3	2	0	0	اوروپا الشرقية
Western Europe	81	52	23	3	2	0	1	اوروپا الغربية
North America	53	36	14	2	0	1	0	امريكا الشمالية
Latin America	1	1	0	0	0	0	0	امريكا الجنوبية
Australia	2	2	0	0	0	0	0	استراليا
Others	152	20	84	13	24	6	5	أخرى
Total	84,948	1,713	13,488	7,215	18,040	27,403	17,089	المجموع

جدول 22 (تابع): السكان الفلسطينيون (10 سنوات فأكثر) في محافظة دير البلح الحاصلون على مؤهلات دراسية حسب مكان الحصول على المؤهل والجنس والمؤهل العلمي، 2017

Table 22 (Cont.): Palestinian Population (10 Years and over) in Dier al Balah Governorate With Qualification by Place of Study, Sex and Qualification, 2017

Place of Study and Sex	المجموع Total	المؤهل العلمي						مكان الحصول على المؤهل والجنس
		دبلوم عالي فأعلى Higher Diploma and above	بكالوريوس Bachelor	دبلوم متوسط Associate Diploma	ثانوي Secondary	اعدادي Preparatory	ابتدائي Elementary	
Females								اناث
Palestine	82,322	553	17,316	7,275	21,808	21,626	13,744	فلسطين
Jordan	321	10	54	78	88	66	25	الأردن
Egypt	760	54	335	143	97	82	49	مصر
Other Arab Countries	577	11	213	68	194	64	27	دول عربية أخرى
Russia	17	4	8	2	2	0	1	روسيا
Other non Arab Asian countries	9	3	5	1	0	0	0	دول اسيوية أخرى غير عربية
Non Arab African countries	3	0	1	1	1	0	0	دول إفريقية غير عربية
Eastern Europe	15	5	7	0	3	0	0	اوروپا الشرقية
Western Europe	16	15	0	1	0	0	0	اوروپا الغربية
North America	12	5	4	0	1	1	1	امريكا الشمالية
Latin America	1	0	1	0	0	0	0	امريكا الجنوبية
Australia	0	0	0	0	0	0	0	استراليا
Others	80	5	32	11	20	8	4	أخرى
Total	84,133	665	17,976	7,580	22,214	21,847	13,851	المجموع

جدول 23: السكان الفلسطينيون (15 سنة فأكثر) في محافظة دير البلح حسب فئة العمر والجنس والعلاقة بقوة العمل ونوع التجمع، 2017

Table 23: Palestinian Population (15 Years and over) in Dier al Balah Governorate by Age Group, Sex, Activity Status and Type of Locality, 2017
(المجموع، Total)

Age Group and Sex	المجموع Total	Activity Status		العلاقة بقوة العمل			فئة العمر والجنس
		غير مبين Not Stated	غير نشيطين اقتصادياً Not Economically Active	Economicly Active		نشطون Employed	
				متعطّل لم يسبق له العمل Unemployed Never Worked	متعطّل سبق له العمل Unemployed Ever Worked		
Both Sexes							كلا الجنسين
15 - 19	26,688	0	22,736	3,274	151	527	19 - 15
20 - 24	28,078	0	13,777	10,431	859	3,011	24 - 20
25 - 29	24,815	0	7,856	9,469	1,558	5,932	29 - 25
30 - 34	18,223	4	6,112	4,027	1,110	6,970	34 - 30
35 - 39	14,460	0	5,487	2,070	700	6,203	39 - 35
40 - 44	12,089	0	5,129	1,239	500	5,221	44 - 40
45 - 49	9,262	0	4,452	891	375	3,544	49 - 45
50 - 54	9,093	0	4,879	847	341	3,026	54 - 50
55 - 59	6,116	0	3,896	449	161	1,610	59 - 55
60 - 64	4,457	0	3,929	148	47	333	64 - 60
65+	8,294	0	8,010	74	30	180	+65
Total	161,575	4	86,263	32,919	5,832	36,557	المجموع
Males							ذكور
15 - 19	13,690	0	10,089	2,938	147	516	19 - 15
20 - 24	14,126	0	3,950	6,809	706	2,661	24 - 20
25 - 29	12,402	0	860	5,429	1,209	4,904	29 - 25
30 - 34	8,927	2	403	2,174	790	5,558	34 - 30
35 - 39	7,059	0	469	1,182	518	4,890	39 - 35
40 - 44	6,023	0	510	852	432	4,229	44 - 40
45 - 49	4,642	0	758	712	326	2,846	49 - 45
50 - 54	4,696	0	1,200	746	319	2,431	54 - 50
55 - 59	3,042	0	1,139	424	155	1,324	59 - 55
60 - 64	2,155	0	1,685	140	44	286	64 - 60
65+	3,599	0	3,333	68	29	169	+65
Total	80,361	2	24,396	21,474	4,675	29,814	المجموع
Females							إناث
15 - 19	12,998	0	12,647	336	4	11	19 - 15
20 - 24	13,952	0	9,827	3,622	153	350	24 - 20
25 - 29	12,413	0	6,996	4,040	349	1,028	29 - 25
30 - 34	9,296	2	5,709	1,853	320	1,412	34 - 30
35 - 39	7,401	0	5,018	888	182	1,313	39 - 35
40 - 44	6,066	0	4,619	387	68	992	44 - 40
45 - 49	4,620	0	3,694	179	49	698	49 - 45
50 - 54	4,397	0	3,679	101	22	595	54 - 50
55 - 59	3,074	0	2,757	25	6	286	59 - 55
60 - 64	2,302	0	2,244	8	3	47	64 - 60
65+	4,695	0	4,677	6	1	11	+65
Total	81,214	2	61,867	11,445	1,157	6,743	المجموع

جدول 23 (تابع): السكان الفلسطينيون (15 سنة فأكثر) في محافظة دير البلح حسب فئة العمر والجنس والعلاقة بقوة العمل ونوع التجمع، 2017

Table 23 (Cont.): Palestinian Population (15 Years and over) in Dier al Balah Governorate by Age Group, Sex, Activity Status and Type of Locality, 2017

(حضر، Urban)

Age Group and Sex	المجموع Total	العلاقة بقوة العمل Activity Status					فئة العمر والجنس
		غير مبين Not Stated	غير نشيطين اقتصادياً Not Economically Active	نشطون Economically Active			
				متعطل لم يسبق له العمل Unemployed Never Worked	متعطل سبق له العمل Unemployed Ever Worked	عامل Employed	
Both Sexes							كلا الجنسين
15 - 19	18,452	0	15,813	2,173	103	363	19 - 15
20 - 24	19,204	0	9,657	7,009	520	2,018	24 - 20
25 - 29	17,089	0	5,509	6,502	1,003	4,075	29 - 25
30 - 34	12,548	0	4,225	2,754	753	4,816	34 - 30
35 - 39	10,059	0	3,821	1,420	482	4,336	39 - 35
40 - 44	8,380	0	3,467	844	353	3,716	44 - 40
45 - 49	6,298	0	2,956	631	256	2,455	49 - 45
50 - 54	6,076	0	3,194	557	234	2,091	54 - 50
55 - 59	4,187	0	2,640	293	98	1,156	59 - 55
60 - 64	3,082	0	2,692	109	34	247	64 - 60
65+	5,553	0	5,347	60	23	123	+65
Total	110,928	0	59,321	22,352	3,859	25,396	المجموع
Males							ذكور
15 - 19	9,435	0	7,028	1,951	102	354	19 - 15
20 - 24	9,521	0	2,792	4,511	428	1,790	24 - 20
25 - 29	8,491	0	608	3,754	766	3,363	29 - 25
30 - 34	6,157	0	284	1,501	537	3,835	34 - 30
35 - 39	4,900	0	316	820	364	3,400	39 - 35
40 - 44	4,194	0	326	578	306	2,984	44 - 40
45 - 49	3,166	0	479	501	229	1,957	49 - 45
50 - 54	3,166	0	784	489	219	1,674	54 - 50
55 - 59	2,069	0	762	273	94	940	59 - 55
60 - 64	1,512	0	1,165	103	31	213	64 - 60
65+	2,488	0	2,296	56	22	114	+65
Total	55,099	0	16,840	14,537	3,098	20,624	المجموع
Females							إناث
15 - 19	9,017	0	8,785	222	1	9	19 - 15
20 - 24	9,683	0	6,865	2,498	92	228	24 - 20
25 - 29	8,598	0	4,901	2,748	237	712	29 - 25
30 - 34	6,391	0	3,941	1,253	216	981	34 - 30
35 - 39	5,159	0	3,505	600	118	936	39 - 35
40 - 44	4,186	0	3,141	266	47	732	44 - 40
45 - 49	3,132	0	2,477	130	27	498	49 - 45
50 - 54	2,910	0	2,410	68	15	417	54 - 50
55 - 59	2,118	0	1,878	20	4	216	59 - 55
60 - 64	1,570	0	1,527	6	3	34	64 - 60
65+	3,065	0	3,051	4	1	9	+65
Total	55,829	0	42,481	7,815	761	4,772	المجموع

جدول 23 (تابع): السكان الفلسطينيون (15 سنة فأكثر) في محافظة دير البلح حسب فئة العمر والجنس والعلاقة بقوة العمل ونوع التجمع، 2017

Table 23 (Cont.): Palestinian Population (15 Years and over) in Dier al Balah Governorate by Age Group, Sex, Activity Status and Type of Locality, 2017

(مخيمات، Camps)

Age Group and Sex	المجموع Total	Activity Status		العلاقة بقوة العمل			فئة العمر والجنس
		غير مبين Not Stated	غير نشيطين اقتصادياً Not Economically Active	نشطون			
				متعطّل لم يسبق له العمل Unemployed Never Worked	متعطّل سبق له العمل Unemployed Ever Worked	عامل Employed	
Both Sexes							كلا الجنسين
15 - 19	8,236	0	6,923	1,101	48	164	19 - 15
20 - 24	8,874	0	4,120	3,422	339	993	24 - 20
25 - 29	7,726	0	2,347	2,967	555	1,857	29 - 25
30 - 34	5,675	4	1,887	1,273	357	2,154	34 - 30
35 - 39	4,401	0	1,666	650	218	1,867	39 - 35
40 - 44	3,709	0	1,662	395	147	1,505	44 - 40
45 - 49	2,964	0	1,496	260	119	1,089	49 - 45
50 - 54	3,017	0	1,685	290	107	935	54 - 50
55 - 59	1,929	0	1,256	156	63	454	59 - 55
60 - 64	1,375	0	1,237	39	13	86	64 - 60
65+	2,741	0	2,663	14	7	57	+65
Total	50,647	4	26,942	10,567	1,973	11,161	المجموع
Males							ذكور
15 - 19	4,255	0	3,061	987	45	162	19 - 15
20 - 24	4,605	0	1,158	2,298	278	871	24 - 20
25 - 29	3,911	0	252	1,675	443	1,541	29 - 25
30 - 34	2,770	2	119	673	253	1,723	34 - 30
35 - 39	2,159	0	153	362	154	1,490	39 - 35
40 - 44	1,829	0	184	274	126	1,245	44 - 40
45 - 49	1,476	0	279	211	97	889	49 - 45
50 - 54	1,530	0	416	257	100	757	54 - 50
55 - 59	973	0	377	151	61	384	59 - 55
60 - 64	643	0	520	37	13	73	64 - 60
65+	1,111	0	1,037	12	7	55	+65
Total	25,262	2	7,556	6,937	1,577	9,190	المجموع
Females							إناث
15 - 19	3,981	0	3,862	114	3	2	19 - 15
20 - 24	4,269	0	2,962	1,124	61	122	24 - 20
25 - 29	3,815	0	2,095	1,292	112	316	29 - 25
30 - 34	2,905	2	1,768	600	104	431	34 - 30
35 - 39	2,242	0	1,513	288	64	377	39 - 35
40 - 44	1,880	0	1,478	121	21	260	44 - 40
45 - 49	1,488	0	1,217	49	22	200	49 - 45
50 - 54	1,487	0	1,269	33	7	178	54 - 50
55 - 59	956	0	879	5	2	70	59 - 55
60 - 64	732	0	717	2	0	13	64 - 60
65+	1,630	0	1,626	2	0	2	+65
Total	25,385	2	19,386	3,630	396	1,971	المجموع

جدول 24: السكان الفلسطينيون (15 سنة فأكثر) في محافظة دير البلح العاملون حسب المهنة الرئيسية والجنس وفئة العمر، 2017

Table 24: Employed Palestinian Population (15 Years and over) in Dier al Balah Governorate by Main Occupation, Sex and Age Group, 2017

Age Group and Sex	المجموع Total	المهنة الرئيسية										فئة العمر والجنس
		Main Occupation										
		غير مبين	المهن الأولية	مشغلو ومجمعو الآلات والمعدات	العاملون في الحرف والمهن ذات الصلة	العمال المهرة في الزراعة وصيد الأسماك	العاملون في البيع والخدمات	الكتبة	الفنيون ومساعدو الاختصاصيين	الاختصاصيون	المدرء	
Not staed	Elementary Occupations	Plant, Machine Operators & Assemblers	Craft and Related Trade Workers	Skilled Agricultural & Fishery Workers	Service and Sales Workers	Clerks	Technicians and Associate Professionals	Professionals	Managers			
Both Sexes												كلا الجنسين
15 - 19	527	1	175	29	147	26	136	3	7	2	1	19 - 15
20 - 24	3,011	12	643	275	514	98	826	103	122	383	35	24 - 20
25 - 29	5,932	27	874	517	691	132	1,298	208	430	1,666	89	29 - 25
30 - 44	18,394	123	1,322	726	1,050	260	3,395	441	1,672	8,843	562	44 - 30
45 - 64	8,513	63	753	408	516	131	1,230	222	922	3,382	886	64 - 45
65+	180	1	9	9	12	6	72	0	12	28	31	+65
Total	36,557	227	3,776	1,964	2,930	653	6,957	977	3,165	14,304	1,604	المجموع
Males												نكور
15 - 19	516	1	174	29	147	26	129	2	6	1	1	19 - 15
20 - 24	2,661	9	639	275	510	98	786	51	82	178	33	24 - 20
25 - 29	4,904	15	862	515	683	132	1,258	114	305	941	79	29 - 25
30 - 44	14,677	76	1,259	726	1,019	260	3,260	263	1,163	6,207	444	44 - 30
45 - 64	6,887	46	677	407	488	131	1,166	175	726	2,323	748	64 - 45
65+	169	1	9	9	11	6	66	0	11	27	29	+65
Total	29,814	148	3,620	1,961	2,858	653	6,665	605	2,293	9,677	1,334	المجموع
Females												اناث
15 - 19	11	0	1	0	0	0	7	1	1	1	0	19 - 15
20 - 24	350	3	4	0	4	0	40	52	40	205	2	24 - 20
25 - 29	1,028	12	12	2	8	0	40	94	125	725	10	29 - 25
30 - 44	3,717	47	63	0	31	0	135	178	509	2,636	118	44 - 30
45 - 64	1,626	17	76	1	28	0	64	47	196	1,059	138	64 - 45
65+	11	0	0	0	1	0	6	0	1	1	2	+65
Total	6,743	79	156	3	72	0	292	372	872	4,627	270	المجموع

جدول 25: السكان الفلسطينيين (15 سنة فأكثر) في محافظة دير البلح العاملون حسب النشاط الاقتصادي والجنس وفئة العمر، 2017

Table 25: Employed Palestinian Population (15 Years and over) in Dier al Balah Governorate by Economic Activity, Sex and Age Group, 2017

Economic Activity and Sex	المجموع Total	فئة العمر											النشاط الاقتصادي والجنس	
		Age Group	+65	64 - 60	59 - 55	54 - 50	49 - 45	44 - 40	39 - 35	34 - 30	29 - 25	24 - 20		19 - 15
Both Sexes														كلا الجنسين
Agriculture, forestry and fishing	1,893	16	27	63	119	152	196	214	300	416	300	90	90	الزراعة والحراثة وصيد الأسماك
Mining and quarrying	12	0	0	0	0	0	1	1	1	4	4	1	1	التعدين واستغلال المحاجر
Manufacturing	1,821	11	35	61	117	111	146	208	269	463	326	74	74	الصناعات التحويلية
Electricity, gas, steam and air conditioning supply	240	2	3	15	24	32	35	36	38	45	9	1	1	إمدادات الكهرباء والغاز والبخار وتكييف الهواء
Water supply; sewerage, waste management and remediation activities	59	0	1	4	5	6	6	7	10	9	7	4	4	إمدادات المياه وأنشطة الصرف الصحي وإدارة النفايات ومعالجتها
Construction	1,928	8	14	51	117	128	172	214	288	491	349	96	96	الإشاعات
Wholesale and retail trade; repair of motor vehicles and motorcycles	4,091	67	72	135	239	244	325	426	633	1,064	732	154	154	تجارة الجملة والمفرد (التجزئة) وإصلاح المركبات ذات المحركات والدراجات النارية
Transportation and storage	1,664	8	12	54	110	129	137	182	281	466	258	27	27	النقل والتخزين
Accommodation and food service activities	437	3	2	5	19	12	24	39	65	136	109	23	23	أنشطة خدمات الإقامة والطعام
Information and communication	451	1	2	16	16	21	57	90	116	101	31	0	0	المعلومات والاتصالات
Financial and insurance activities	226	0	3	12	19	18	25	41	44	53	11	0	0	الأنشطة المالية وأنشطة التأمين
Real estate activities	7	0	0	1	1	2	0	2	1	0	0	0	0	الأنشطة العقارية
Professional, scientific and technical activities	371	4	8	10	19	16	33	50	72	118	40	1	1	الأنشطة المهنية والعلمية والتقنية
Administrative and support service activities	167	4	3	9	12	10	12	21	28	38	25	5	5	أنشطة الخدمات الإدارية والخدمات المساندة
Public administration and defense; compulsory social security	11,303	23	30	394	832	1,384	2,426	2,733	2,480	791	207	3	3	الإدارة العامة والدفاع والضمان الاجتماعي الإلزامي
Education	6,843	11	67	519	834	750	1,001	1,202	1,416	810	231	2	2	التعليم
Human health and social work activities	2,268	5	15	125	282	269	331	322	461	386	69	3	3	أنشطة صحة الإنسان والعمل الاجتماعي
Arts, entertainment and recreation	169	1	2	3	11	9	8	19	27	52	32	5	5	الفنون والترفيه والتسليّة
Other service activities	1,572	14	19	55	107	129	153	226	276	355	208	30	30	أنشطة الخدمات الأخرى
Activities of households as employers; undifferentiated goods- and services-producing activities of households for own use	24	1	2	0	2	0	3	4	4	6	2	0	0	أنشطة الأسر المعيشية التي تستخدم أفراداً وأنشطة الأسر المعيشية في إنتاج سلع وخدمات غير محددة لاستخدامها الخاص
Activities of extraterritorial organizations and bodies	765	1	13	62	116	95	103	136	116	82	37	4	4	أنشطة المنظمات والهيئات التي تتجاوز الحدود الإقليمية (غير الخاضعة للولاية الوطنية)
Not Stated	246	0	3	16	25	27	27	30	44	46	24	4	4	غير مبين
Total	36,557	180	333	1,610	3,026	3,544	5,221	6,203	6,970	5,932	3,011	527	527	المجموع

جدول 25 (تابع): السكان الفلسطينيين (15 سنة فأكثر) في محافظة دير البلح العاملون حسب النشاط الاقتصادي والجنس وفئة العمر، 2017

Table 25 (Cont.): Employed Palestinian Population (15 Years and over) in Dier al Balah Governorate by Economic Activity, Sex and Age Group, 2017

Economic Activity and Sex	المجموع Total	فئة العمر											النشاط الاقتصادي والجنس
		Age Group											
		+65	64 - 60	59 - 55	54 - 50	49 - 45	44 - 40	39 - 35	34 - 30	29 - 25	24 - 20	19 - 15	
Males													ذكور
Agriculture, forestry and fishing	1,884	16	27	62	118	152	193	212	300	414	300	90	الزراعة والحراثة وصيد الأسماك
Mining and quarrying	12	0	0	0	0	0	1	1	1	4	4	1	التعدين واستغلال المحاجر
Manufacturing	1,733	10	32	53	102	105	129	199	256	452	322	73	الصناعات التحويلية
Electricity, gas, steam and air conditioning supply	233	2	3	15	24	32	34	34	36	43	9	1	إمدادات الكهرباء والغاز والبخار وتكييف الهواء
Water supply; sewerage, waste management and remediation activities	56	0	1	4	4	6	6	6	9	9	7	4	امدادات المياه وأنشطة الصرف الصحي وإدارة النفايات ومعالجتها
Construction	1,922	8	14	51	117	127	172	214	288	489	346	96	الإشاعات
Wholesale and retail trade; repair of motor vehicles and motorcycles	3,953	62	67	126	231	237	312	411	595	1,032	726	154	تجارة الجملة والمفرد (التجزئة) وإصلاح المركبات ذات المحركات والدراجات النارية
Transportation and storage	1,658	8	12	53	109	129	136	181	281	464	258	27	النقل والتخزين
Accommodation and food service activities	434	3	2	5	19	12	24	38	65	134	109	23	أنشطة خدمات الإقامة والطعام
Information and communication	396	1	2	14	15	20	49	78	105	85	27	0	المعلومات والاتصالات
Financial and insurance activities	184	0	3	12	18	15	22	35	35	36	8	0	الأنشطة المالية وأنشطة التأمين
Real estate activities	7	0	0	1	1	2	0	2	1	0	0	0	الأنشطة العقارية
Professional, scientific and technical activities	302	4	8	7	19	12	28	34	63	98	28	1	الأنشطة المهنية والعلمية والتقنية
Administrative and support service activities	153	4	3	8	10	9	12	20	25	34	23	5	أنشطة الخدمات الإدارية والخدمات المساندة
Public administration and defense; compulsory social security	10,475	23	29	375	780	1,284	2,261	2,542	2,345	676	158	2	الإدارة العامة والدفاع والضمان الاجتماعي الإلزامي
Education	2,970	8	46	327	446	349	433	449	549	291	70	2	التعليم
Human health and social work activities	1,378	5	9	98	201	166	207	172	267	223	28	2	أنشطة صحة الإنسان والعمل الاجتماعي
Arts, entertainment and recreation	153	1	1	2	11	8	7	17	25	45	31	5	الفنون والترفيه والتسليه
Other service activities	1,151	12	14	46	86	92	103	137	192	279	165	25	أنشطة الخدمات الأخرى
Activities of households as employers; undifferentiated goods- and services-producing activities of households for own use	16	1	0	0	1	0	1	4	3	4	2	0	أنشطة الأسر المعيشية التي تستخدم أفراداً وأنشطة الأسر المعيشية في إنتاج سلع وخدمات غير محددة لاستخدامها الخاص
Activities of extraterritorial organizations and bodies	551	1	11	52	99	67	80	85	82	55	18	1	أنشطة المنظمات والهيئات التي تتجاوز الحدود الإقليمية (غير الخاضعة للولاية الوطنية)
Not Stated	193	0	2	13	20	22	19	19	35	37	22	4	غير مبين
Total	29,814	169	286	1,324	2,431	2,846	4,229	4,890	5,558	4,904	2,661	516	المجموع

جدول 25 (تابع): السكان الفلسطينيين (15 سنة فأكثر) في محافظة دير البلح العاملون حسب النشاط الاقتصادي والجنس وفئة العمر، 2017

Table 25 (Cont.): Employed Palestinian Population (15 Years and over) in Dier al Balah Governorate by Economic Activity, Sex and Age Group, 2017

Economic Activity and Sex	المجموع Total	فئة العمر										النشاط الاقتصادي والجنس	
		Age Group											
		+65	64 - 60	59 - 55	54 - 50	49 - 45	44 - 40	39 - 35	34 - 30	29 - 25	24 - 20	19 - 15	
Females													إناث
Agriculture, forestry and fishing	9	0	0	1	1	0	3	2	0	2	0	0	الزراعة والحراثة وصيد الأسماك
Mining and quarrying	0	0	0	0	0	0	0	0	0	0	0	0	التعدين واستغلال المحاجر
Manufacturing	88	1	3	8	15	6	17	9	13	11	4	1	الصناعات التحويلية
Electricity, gas, steam and air conditioning supply	7	0	0	0	0	0	1	2	2	2	0	0	إمدادات الكهرباء والغاز والبخار وتكييف الهواء
Water supply; sewerage, waste management and remediation activities	3	0	0	0	1	0	0	1	1	0	0	0	امدادات المياه وأنشطة الصرف الصحي وإدارة النفايات ومعالجتها
Construction	6	0	0	0	0	1	0	0	0	2	3	0	الإشاعات
Wholesale and retail trade; repair of motor vehicles and motorcycles	138	5	5	9	8	7	13	15	38	32	6	0	تجارة الجملة والمفرد (التجزئة) وإصلاح المركبات ذات المحركات والدراجات النارية
Transportation and storage	6	0	0	1	1	0	1	1	0	2	0	0	النقل والتخزين
Accommodation and food service activities	3	0	0	0	0	0	0	1	0	2	0	0	أنشطة خدمات الإقامة والطعام
Information and communication	55	0	0	2	1	1	8	12	11	16	4	0	المعلومات والاتصالات
Financial and insurance activities	42	0	0	0	1	3	3	6	9	17	3	0	الأنشطة المالية وأنشطة التأمين
Real estate activities	0	0	0	0	0	0	0	0	0	0	0	0	الأنشطة العقارية
Professional, scientific and technical activities	69	0	0	3	0	4	5	16	9	20	12	0	الأنشطة المهنية والعلمية والتقنية
Administrative and support service activities	14	0	0	1	2	1	0	1	3	4	2	0	أنشطة الخدمات الإدارية والخدمات المساندة
Public administration and defense; compulsory social security	828	0	1	19	52	100	165	191	135	115	49	1	الإدارة العامة والدفاع والضمان الاجتماعي الإلزامي
Education	3,873	3	21	192	388	401	568	753	867	519	161	0	التعليم
Human health and social work activities	890	0	6	27	81	103	124	150	194	163	41	1	أنشطة صحة الإنسان والعمل الاجتماعي
Arts, entertainment and recreation	16	0	1	1	0	1	1	2	2	7	1	0	الفنون والترفيه والتسليّة
Other service activities	421	2	5	9	21	37	50	89	84	76	43	5	أنشطة الخدمات الأخرى
Activities of households as employers; undifferentiated goods- and services-producing activities of households for own use	8	0	2	0	1	0	2	0	1	2	0	0	أنشطة الأسر المعيشية التي تستخدم أفراداً وأنشطة الأسر المعيشية في إنتاج سلع وخدمات غير محددة لاستخدامها الخاص
Activities of extraterritorial organizations and bodies	214	0	2	10	17	28	23	51	34	27	19	3	أنشطة المنظمات والهيئات التي تتجاوز الحدود الإقليمية (غير الخاضعة للولاية الوطنية)
Not Stated	53	0	1	3	5	5	8	11	9	9	2	0	غير مبين
Total	6,743	11	47	286	595	698	992	1,313	1,412	1,028	350	11	المجموع

جدول 26: السكان الفلسطينيون (15 سنة فأكثر) في محافظة دير البلح العاملون حسب فئة العمر والجنس والحالة العملية، 2017

Table 26: Employed Palestinian Population (15 Years and over) in Dier al Balah Governorate by Age Group, Sex and Employment Status, 2017

Age Group and Sex	المجموع Total	Employment Status				الحالة العملية	فئة العمر والجنس
		عضو أسرة غير مدفوع الأجر Unpaid Family Member	عامل غير منتظم بأجر Irregular Wage Employee	عامل منتظم بأجر Regular Wage Employee	يعمل لحسابه Self Employed	صاحب عمل Employer	
Both Sexes							كلا الجنسين
15 - 19	527	98	248	82	92	7	19 - 15
20 - 24	3,011	253	1,135	903	630	90	24 - 20
25 - 29	5,932	198	1,702	2,775	1,034	223	29 - 25
30 - 44	18,394	121	2,036	13,992	1,701	544	44 - 30
45 - 64	8,513	17	658	6,359	899	580	64 - 45
65+	180	0	14	55	65	46	+65
Total	36,557	687	5,793	24,166	4,421	1,490	المجموع
Males							ذكور
15 - 19	516	98	244	75	92	7	19 - 15
20 - 24	2,661	250	1,042	678	604	87	24 - 20
25 - 29	4,904	192	1,548	1,967	986	211	29 - 25
30 - 44	14,677	116	1,827	10,649	1,606	479	44 - 30
45 - 64	6,887	12	613	4,870	844	548	64 - 45
65+	169	0	13	53	59	44	+65
Total	29,814	668	5,287	18,292	4,191	1,376	المجموع
Females							إناث
15 - 19	11	0	4	7	0	0	19 - 15
20 - 24	350	3	93	225	26	3	24 - 20
25 - 29	1,028	6	154	808	48	12	29 - 25
30 - 44	3,717	5	209	3,343	95	65	44 - 30
45 - 64	1,626	5	45	1,489	55	32	64 - 45
65+	11	0	1	2	6	2	+65
Total	6,743	19	506	5,874	230	114	المجموع

جدول 27: السكان الفلسطينيون (15 سنة فأكثر) في محافظة دير البلح العاملون حسب المهنة الرئيسية والجنس والحالة العملية، 2017

Table 27: Employed Palestinian Population (15 Years and over) in Dier al Balah Governorate by Main Occupation, Sex and Employment Status, 2017

Main Occupation and Sex	المجموع Total	Employment Status					المهنة الرئيسية والجنس
		الحالة العملية	صاحب عمل	يعمل لحسابه	عامل منتظم بأجر	عامل غير منتظم بأجر	
		Employer	Self Employed	Regular Wage Employee	Irregular Wage Employee	Unpaid Family Member	
Both Sexes							كلا الجنسين
Managers	1,604	562	40	967	35	0	المدراء
Professionals	14,304	116	290	13,368	512	18	الاختصاصيون
Technicians and Associate Professionals	3,165	30	79	2,793	250	13	الفنيون ومساعدو الاختصاصيين
Clerks	977	5	17	843	104	8	الكتابة
Service and Sales Workers	6,957	518	1,506	3,635	1,026	272	العاملون في البيع والخدمات
Skilled Agricultural & Fishery Workers	653	22	497	9	20	105	العمال المهرة في الزراعة وصيد الاسماك
Craft and Related Trade Workers	2,930	154	1,041	537	1,063	135	العاملون في الحرف والمهن ذات الصلة
Plant, Machine Operators & Assemblers	1,964	64	672	431	763	34	مشغلو ومجمعو الآلات والمعدات
Elementary Occupations	3,776	18	267	1,391	2,000	100	المهن الأولية
Not staed	227	1	12	192	20	2	غير مبين
Total	36,557	1,490	4,421	24,166	5,793	687	المجموع
Males							ذكور
Managers	1,334	528	37	743	26	0	المدراء
Professionals	9,677	85	195	9,141	246	10	الاختصاصيون
Technicians and Associate Professionals	2,293	26	77	2,007	172	11	الفنيون ومساعدو الاختصاصيين
Clerks	605	5	17	517	58	8	الكتابة
Service and Sales Workers	6,665	475	1,426	3,542	959	263	العاملون في البيع والخدمات
Skilled Agricultural & Fishery Workers	653	22	497	9	20	105	العمال المهرة في الزراعة وصيد الاسماك
Craft and Related Trade Workers	2,858	152	996	523	1,052	135	العاملون في الحرف والمهن ذات الصلة
Plant, Machine Operators & Assemblers	1,961	64	671	431	761	34	مشغلو ومجمعو الآلات والمعدات
Elementary Occupations	3,620	18	266	1,260	1,976	100	المهن الأولية
Not staed	148	1	9	119	17	2	غير مبين
Total	29,814	1,376	4,191	18,292	5,287	668	المجموع

جدول 27 (تابع): السكان الفلسطينيون (15 سنة فأكثر) في محافظة دير البلح العاملون حسب المهنة الرئيسية والجنس والحالة العملية، 2017

Table 27 (Cont.): Employed Palestinian Population (15 Years and over) in Dier al Balah Governorate by Main Occupation, Sex and Employment Status, 2017

Main Occupation and Sex	المجموع Total	Employment Status				الحالة العملية		المهنة الرئيسية والجنس
		عضو أسرة غير مدفوع الأجر Unpaid Family Member	عامل غير منتظم بأجر Irregular Wage Employee	عامل منتظم بأجر Regular Wage Employee	يعمل لحسابه Self Employed	صاحب عمل Employer		
Females								اناث
Managers	270	0	9	224	3	34		المدراء
Professionals	4,627	8	266	4,227	95	31		الاختصاصيون
Technicians and Associate Professionals	872	2	78	786	2	4		الفنيون ومساعدو الاختصاصيين
Clerks	372	0	46	326	0	0		الكتبة
Service and Sales Workers	292	9	67	93	80	43		العاملون في البيع والخدمات
Skilled Agricultural & Fishery Workers	0	0	0	0	0	0		العمال المهرة في الزراعة وصيد الاسماك
Craft and Related Trade Workers	72	0	11	14	45	2		العاملون في الحرف والمهن ذات الصلة
Plant, Machine Operators & Assemblers	3	0	2	0	1	0		مشغلو ومجمعو الآلات والمعدات
Elementary Occupations	156	0	24	131	1	0		المهن الأولية
Not staed	79	0	3	73	3	0		غير مبين
Total	6,743	19	506	5,874	230	114		المجموع

جدول 28: السكان الفلسطينيين (15 سنة فأكثر) في محافظة دير البلح العاملون حسب النشاط الاقتصادي والجنس والقطاع، 2017

Table 28: Employed Palestinian Population (15 Years and over) in Dier al Balah Governorate by Economic Activity, Sex and Sector, 2017

Economic Activity and Sex	المجموع Total	القطاع											النشاط الاقتصادي والجنس				
		Sector															
		هيئة دولية International Organization	وكالة غوث UNRWA	جمعية تعاونية Cooperative Association	هيئة او جمعية خيرية Non Profit Organization	حكومة اجنبية Foreign Government	سلطة محلية Local Authority	حكومة وطنية National Government	خاص اجنبي خارج المنشآت Foreign Private Outside Establishment	خاص اجنبي داخل المنشآت Foreign Private Inside Establishment	خاص وطني خارج المنشآت National Private Outside Establishment	خاص وطني داخل المنشآت National Private Inside Establishment					
Both Sexes																	
Agriculture, forestry and fishing	1,893	0	2	2	3	0	0	5	23	9	1,360	489	كلا الجنسين				
Mining and quarrying	12	0	0	0	0	0	0	0	0	0	4	8	الزراعة والحراجة وصيد الأسماك				
Manufacturing	1,821	0	4	0	3	0	1	0	5	24	139	1,645	التعدين واستغلال المحاجر				
Electricity, gas, steam and air conditioning supply	240	0	0	0	0	0	31	31	0	8	18	152	الصناعات التحويلية				
Water supply; sewerage, waste management and remediation activities	59	0	1	0	0	0	3	5	0	3	18	29	إمدادات الكهرباء والغاز والبخار وتكييف الهواء				
Construction	1,928	0	5	0	0	1	1	1	18	30	1,216	656	امدادات المياه وأنشطة الصرف الصحي وإدارة النفايات ومعالجتها				
Wholesale and retail trade; repair of motor vehicles and motorcycles	4,091	1	6	0	2	1	0	7	17	41	1,045	2,971	الإشاعات				
Transportation and storage	1,664	0	14	0	2	0	4	36	19	19	1,278	292	تجارة الجملة والمفرد (التجزئة) وإصلاح المركبات ذات المحركات والدراجات النارية				
Accommodation and food service activities	437	0	1	0	0	1	0	0	2	8	29	396	النقل والتخزين				
Information and communication	451	0	1	0	6	1	1	81	3	15	16	327	انشطة خدمات الاقامة والطعام				
Financial and insurance activities	226	1	4	0	1	1	0	19	1	20	3	176	المعلومات والاتصالات				
Real estate activities	7	0	0	0	0	0	0	0	0	0	1	6	الأنشطة المالية وأنشطة التأمين				
Professional, scientific and technical activities	371	1	10	0	4	0	1	11	1	10	35	298	الأنشطة العقارية				
Administrative and support service activities	167	0	2	0	1	0	0	6	0	10	34	114	الأنشطة المهنية والعلمية والتقنية				
Public administration and defense; compulsory social security	11,303	1	12	1	7	9	396	10,672	3	3	13	186	أنشطة الخدمات الادارية والخدمات المساندة				
Education	6,843	4	2,343	8	93	8	3	3,020	8	24	28	1,304	الإدارة العامة والدفاع والضمان الاجتماعي الازامي				
Human health and social work activities	2,268	8	222	4	76	8	3	1,477	1	21	20	428	التعليم				
Arts, entertainment and recreation	169	0	4	1	11	0	3	8	0	2	24	116	انشطة صحة الانسان والعمل الاجتماعي				
Other service activities	1,572	4	4	23	310	0	5	198	3	29	107	889	الفنون والترفيه والتسلية				
Activities of households as employers; undifferentiated goods- and services-producing activities of households for own use	24	0	0	0	0	0	0	0	0	0	8	16	انشطة الخدمات الأخرى				
Activities of extraterritorial organizations and bodies	765	84	578	2	30	5	0	7	3	32	3	21	أنشطة الأسر المعيشية التي تستخدم أفراداً وأنشطة الأسر المعيشية في إنتاج سلع وخدمات غير محددة لاستخدامها الخاص				
Not Stated	246	0	0	0	2	0	0	95	2	12	35	100	انشطة المنظمات والهيئات التي تتجاوز الحدود الإقليمية (غير الخاضعة للولاية الوطنية)				
Total	36,557	104	3,213	41	551	35	452	15,679	109	320	5,434	10,619	غير مبين				
													المجموع				

جدول 28 (تابع): السكان الفلسطينيون (15 سنة فأكثر) في محافظة دير البلح العاملون حسب النشاط الاقتصادي والجنس والقطاع، 2017

Table 28 (Cont.): Employed Palestinian Population (15 Years and over) in Dier al Balah Governorate by Economic Activity, Sex and Sector, 2017

Economic Activity and Sex	المجموع Total	القطاع											النشاط الاقتصادي والجنس	
		هيئة دولية International Organization	وكالة غوث UNRWA	جمعية تعاونية Cooperative Association	هيئة او جمعية خيرية Non Profit Organization	حكومة اجنبية Foreign Government	سلطة محلية Local Authority	حكومة وطنية/ سلطة محلية National Government	خاص اجنبي خارج المنشآت Foreign Private Outside Establishment	خاص اجنبي داخل المنشآت Foreign Private Inside Establishment	خاص وطني خارج المنشآت National Private Outside Establishment	خاص وطني داخل المنشآت National Private Inside Establishment		
Males														ذكور
Agriculture, forestry and fishing	1,884	0	0	2	3	0	0	5	23	9	1,354	488	488	الزراعة والحراجة وصيد الأسماك
Mining and quarrying	12	0	0	0	0	0	0	0	0	0	4	8	8	التعدين واستغلال المحاجر
Manufacturing	1,733	0	1	0	2	0	1	0	5	24	133	1,567	1,567	الصناعات التحويلية
Electricity, gas, steam and air conditioning supply	233	0	0	0	0	0	30	30	0	8	18	147	147	إمدادات الكهرباء والغاز والبخار وتكييف الهواء
Water supply; sewerage, waste management and remediation activities	56	0	1	0	0	0	3	4	0	3	18	27	27	امدادات المياه وأنشطة الصرف الصحي وإدارة التفاريح ومعالجتها
Construction	1,922	0	5	0	0	1	1	1	18	30	1,216	650	650	الإشاعات
Wholesale and retail trade; repair of motor vehicles and motorcycles	3,953	1	3	0	1	0	0	6	17	39	1,032	2,854	2,854	تجارة الجملة والمفرد (التجزئة) وإصلاح المركبات ذات المحركات والدراجات النارية
Transportation and storage	1,658	0	14	0	2	0	4	32	19	19	1,277	291	291	النقل والتخزين
Accommodation and food service activities	434	0	1	0	0	1	0	0	2	8	29	393	393	أنشطة خدمات الإقامة والطعام
Information and communication	396	0	0	0	4	1	1	73	3	13	16	285	285	المعلومات والاتصالات
Financial and insurance activities	184	1	4	0	1	1	0	15	1	16	3	142	142	الأنشطة المالية وأنشطة التأمين
Real estate activities	7	0	0	0	0	0	0	0	0	0	1	6	6	الأنشطة العقارية
Professional, scientific and technical activities	302	0	8	0	0	0	1	11	1	5	29	247	247	الأنشطة المهنية والعلمية والتقنية
Administrative and support service activities	153	0	2	0	0	0	0	6	0	10	33	102	102	أنشطة الخدمات الإدارية والخدمات المساندة
Public administration and defense; compulsory social security	10,475	0	10	0	4	5	370	9,954	3	1	8	120	120	الإدارة العامة والدفاع والضمان الاجتماعي الإلزامي
Education	2,970	2	866	1	36	3	2	1,462	6	11	16	565	565	التعليم
Human health and social work activities	1,378	5	97	1	41	6	2	960	1	12	14	239	239	أنشطة صحة الإنسان والعمل الاجتماعي
Arts, entertainment and recreation	153	0	4	0	9	0	3	7	0	1	24	105	105	الفنون والترفيه والتسليّة
Other service activities	1,151	4	1	7	176	0	5	170	2	19	101	666	666	أنشطة الخدمات الأخرى
Activities of households as employers; undifferentiated goods- and services-producing activities of households for own use	16	0	0	0	0	0	0	0	0	0	6	10	10	أنشطة الأسر المعيشية التي تستخدم أفراداً وأنشطة الأسر المعيشية في إنتاج سلع وخدمات غير محددة لاستخدامها الخاص
Activities of extraterritorial organizations and bodies	551	53	429	1	22	3	0	5	2	16	2	18	18	أنشطة المنظمات والهيئات التي تتجاوز الحدود الإقليمية (غير الخاضعة للولاية الوطنية)
Not Stated	193	0	0	0	2	0	0	53	1	10	34	93	93	غير مبين
Total	29,814	66	1,446	12	303	21	423	12,794	104	254	5,368	9,023	9,023	المجموع

جدول 28 (تابع): السكان الفلسطينيون (15 سنة فأكثر) في محافظة دير البلح العاملون حسب النشاط الاقتصادي والجنس والقطاع، 2017

Table 28 (Cont.): Employed Palestinian Population (15 Years and over) in Dier al Balah Governorate by Economic Activity, Sex and Sector, 2017

Economic Activity and Sex	المجموع Total	Sector											النشاط الاقتصادي والجنس
		هيئة دولية	وكالة غوث	جمعية تعاونية	هيئة او جمعية خيرية	حكومة اجنبية	سلطة محلية	حكومة وطنية/ سلطة محلية	خاص اجنبي خارج المنشآت	خاص اجنبي داخل المنشآت	خاص وطني خارج المنشآت	خاص وطني داخل المنشآت	
		International Organization	UNRWA	Cooperative Association	Non Profit Organization	Foreign Government	Local Authority	National Government	Foreign Private Outside Establishment	Foreign Private Inside Establishment	National Private Outside Establishment	National Private Inside Establishment	
Females													اناث
Agriculture, forestry and fishing	9	0	2	0	0	0	0	0	0	0	6	1	الزراعة والحراجة وصيد الأسماك
Mining and quarrying	0	0	0	0	0	0	0	0	0	0	0	0	التعدين واستغلال المحاجر
Manufacturing	88	0	3	0	1	0	0	0	0	0	6	78	الصناعات التحويلية
Electricity, gas, steam and air conditioning supply	7	0	0	0	0	0	1	1	0	0	0	5	إمدادات الكهرباء والغاز والبخار وتكييف الهواء
Water supply; sewerage, waste management and remediation activities	3	0	0	0	0	0	0	1	0	0	0	2	امدادات المياه وأنشطة الصرف الصحي وإدارة التفاريط ومعالجتها
Construction	6	0	0	0	0	0	0	0	0	0	0	6	الإشاءات
Wholesale and retail trade; repair of motor vehicles and motorcycles	138	0	3	0	1	1	0	1	0	2	13	117	تجارة الجملة والمفرد (التخزين) وإصلاح المركبات ذات المحركات والدراجات النارية
Transportation and storage	6	0	0	0	0	0	0	4	0	0	1	1	النقل والتخزين
Accommodation and food service activities	3	0	0	0	0	0	0	0	0	0	0	3	انشطة خدمات الاقامة والطعام
Information and communication	55	0	1	0	2	0	0	8	0	2	0	42	المعلومات والاتصالات
Financial and insurance activities	42	0	0	0	0	0	0	4	0	4	0	34	الانشطة المالية وأنشطة التأمين
Real estate activities	0	0	0	0	0	0	0	0	0	0	0	0	الانشطة العقارية
Professional, scientific and technical activities	69	1	2	0	4	0	0	0	0	5	6	51	الانشطة المهنية والعلمية والتقنية
Administrative and support service activities	14	0	0	0	1	0	0	0	0	0	1	12	أنشطة الخدمات الإدارية والخدمات المساندة
Public administration and defense; compulsory social security	828	1	2	1	3	4	26	718	0	2	5	66	الإدارة العامة والدفاع والضمان الاجتماعي الازامي
Education	3,873	2	1,477	7	57	5	1	1,558	2	13	12	739	التعليم
Human health and social work activities	890	3	125	3	35	2	1	517	0	9	6	189	انشطة صحة الانسان والعمل الاجتماعي
Arts, entertainment and recreation	16	0	0	1	2	0	0	1	0	1	0	11	الفنون والترفيه والتسليه
Other service activities	421	0	3	16	134	0	0	28	1	10	6	223	انشطة الخدمات الأخرى
Activities of households as employers; undifferentiated goods- and services-producing activities of households for own use	8	0	0	0	0	0	0	0	0	0	2	6	أنشطة الأسر المعيشية التي تستخدم أفراداً وأنشطة الأسر المعيشية في إنتاج سلع وخدمات غير محددة لاستخدامها الخاص
Activities of extraterritorial organizations and bodies	214	31	149	1	8	2	0	2	1	16	1	3	انشطة المنظمات والهيئات التي تتجاوز الحدود الإقليمية (غير الخاضعة للولاية الوطنية)
Not Stated	53	0	0	0	0	0	0	42	1	2	1	7	غير مبين
Total	6,743	38	1,767	29	248	14	29	2,885	5	66	66	1,596	المجموع

جدول 29: السكان الفلسطينيون (15 سنة فأكثر) في محافظة دير البلح المتعطلون الذين سبق لهم العمل حسب فئة العمر والجنس والمهنة الرئيسية، 2017

Table 29: Unemployed Ever Worked Palestinian Population (15 Years and over) in Dier al Balah Governorate by Age Group, Sex and Main Occupation, 2017

Age Group and Sex	المجموع Total	المهنة الرئيسية										فئة العمر والجنس
		غير مبين	المهن الأولية	مشغلو ومجمعو الالات والمعدات	العاملون في الحرف والمهن ذات الصلة	العمال المهرة في الزراعة وصيد الاسماك	العاملون في البيع والخدمات	الكتابة	الفنيون ومساعدو الاختصاصيين	الاختصاصيون	المدراء	
		Not staed	Elementary Occupations	Plant, Machine Operators & Assemblers	Craft and Related Trade Workers	Skilled Agricultural & Fishery Workers	Service and Sales Workers	Clerks	Technicians and Associate Professionals	Professionals	Managers	
Both Sexes												كلا الجنسين
15 - 19	151	0	66	2	56	3	23	0	0	0	1	19 - 15
20 - 24	859	1	238	54	219	21	124	24	54	119	5	24 - 20
25 - 44	3,868	20	882	264	680	117	503	155	264	937	46	44 - 25
45 - 64	924	6	236	97	247	50	114	11	24	83	56	64 - 45
65+	30	0	8	3	10	3	0	0	2	2	2	+65
Total	5,832	27	1,430	420	1,212	194	764	190	344	1,141	110	المجموع
Males												ذكور
15 - 19	147	0	66	2	56	3	19	0	0	0	1	19 - 15
20 - 24	706	1	235	54	215	21	106	7	24	38	5	24 - 20
25 - 44	2,949	10	836	264	672	117	455	56	131	370	38	44 - 25
45 - 64	844	5	213	97	238	49	112	6	19	55	50	64 - 45
65+	29	0	8	3	10	3	0	0	2	1	2	+65
Total	4,675	16	1,358	420	1,191	193	692	69	176	464	96	المجموع
Females												اناث
15 - 19	4	0	0	0	0	0	4	0	0	0	0	19 - 15
20 - 24	153	0	3	0	4	0	18	17	30	81	0	24 - 20
25 - 44	919	10	46	0	8	0	48	99	133	567	8	44 - 25
45 - 64	80	1	23	0	9	1	2	5	5	28	6	64 - 45
65+	1	0	0	0	0	0	0	0	0	1	0	+65
Total	1,157	11	72	0	21	1	72	121	168	677	14	المجموع

جدول 30: السكان الفلسطينيون (15 سنة فأكثر) في محافظة دير البلح المتعطلون الذين سبق لهم العمل حسب فئة العمر والجنس والحالة العملية، 2017

Table 30: Unemployed Ever Worked Palestinian Population (15 Years and over) in Dier al Balah Governorate by Age Group, Sex and Employment Status, 2017

Age Group and Sex	المجموع Total	الحالة العملية				فئة العمر والجنس	
		Employment Status	عضو أسرة غير مدفوع الأجر Unpaid Family Member	عامل غير منتظم بأجر Irregular Wage Employee	عامل منتظم بأجر Regular Wage Employee		يعمل لحسابه Self Employed
Both Sexes							كلا الجنسين
15 - 19	151	6	97	22	25	1	19 - 15
20 - 24	859	19	498	229	104	9	24 - 20
25 - 44	3,868	40	1,601	1,557	612	58	44 - 25
45 - 64	924	10	343	247	257	67	64 - 45
65+	30	0	13	7	10	0	+65
Total	5,832	75	2,552	2,062	1,008	135	المجموع
Males							ذكور
15 - 19	147	6	95	20	25	1	19 - 15
20 - 24	706	18	450	129	101	8	24 - 20
25 - 44	2,949	38	1,386	881	592	52	44 - 25
45 - 64	844	10	328	188	252	66	64 - 45
65+	29	0	13	6	10	0	+65
Total	4,675	72	2,272	1,224	980	127	المجموع
Females							اناث
15 - 19	4	0	2	2	0	0	19 - 15
20 - 24	153	1	48	100	3	1	24 - 20
25 - 44	919	2	215	676	20	6	44 - 25
45 - 64	80	0	15	59	5	1	64 - 45
65+	1	0	0	1	0	0	+65
Total	1,157	3	280	838	28	8	المجموع

جدول 31: السكان الفلسطينيون (15 سنة فأكثر) في محافظة دير البلح غير النشيطين اقتصادياً حسب فئة العمر والجنس والسبب لعدم نشاطهم، 2017

Table 31: Palestinian Population (15 Years and over) in Dier al Balah Governorate Not Economically Active by Age Group, Sex and Reason for Not Being Active, 2017

Age Group and Sex	المجموع Total	Reason for Not Being Active				فئة العمر والجنس
		وجود إيراد/ المتقاعد/أخرى Another Source of Income/ Retirement/ Other	العجز/ كبير السن/المرض Disability/Old/Illness	التفرغ لأعمال المنزل Housekeeping	التفرغ للدراسة/التدريب Studying/Training	
Both Sexes						كلا الجنسين
15 - 19	22,736	33	295	1,333	21,075	19 - 15
20 - 24	13,777	84	276	4,931	8,486	24 - 20
25 - 29	7,856	195	297	6,400	964	29 - 25
30 - 34	6,112	185	266	5,499	162	34 - 30
35 - 39	5,487	333	212	4,875	67	39 - 35
40 - 44	5,129	403	229	4,466	31	44 - 40
45 - 49	4,452	549	353	3,542	8	49 - 45
50 - 54	4,879	754	762	3,348	15	54 - 50
55 - 59	3,896	560	1,141	2,190	5	59 - 55
60 - 64	3,929	981	1,758	1,189	1	64 - 60
65+	8,010	1,580	5,613	817	0	+65
Total	86,263	5,657	11,202	38,590	30,814	المجموع
Males						نكور
15 - 19	10,089	32	183	0	9,874	19 - 15
20 - 24	3,950	77	176	0	3,697	24 - 20
25 - 29	860	183	209	0	468	29 - 25
30 - 34	403	161	178	0	64	34 - 30
35 - 39	469	293	154	0	22	39 - 35
40 - 44	510	344	162	0	4	44 - 40

جدول 31 (تابع): السكان الفلسطينيون (15 سنة فأكثر) في محافظة دير البلح غير النشيطين اقتصادياً حسب فئة العمر والجنس والسبب لعدم نشاطهم، 2017

Table 31 (Cont.): Palestinian Population (15 Years and over) in Dier al Balah Governorate Not Economically Active by Age Group, Sex and Reason for Not Being Active, 2017

Age Group and Sex	المجموع Total	Reason for Not Being Active			السبب لعدم نشاطهم التفرغ للدراسة/التدريب Studying/Training	فئة العمر والجنس
		وجود إيراد/ المتقاعد/أخرى Another Source of Income/ Retirement/ Other	العجز/ كبار السن/المرض Disability/Old/Illness	التفرغ لأعمال المنزل Housekeeping		
45 - 49	758	491	264	0	3	49 - 45
50 - 54	1,200	663	537	0	0	54 - 50
55 - 59	1,139	453	685	0	1	59 - 55
60 - 64	1,685	775	909	0	1	64 - 60
65+	3,333	1,185	2,148	0	0	+65
Total	24,396	4,657	5,605	0	14,134	المجموع
Females						اناث
15 - 19	12,647	1	112	1,333	11,201	19 - 15
20 - 24	9,827	7	100	4,931	4,789	24 - 20
25 - 29	6,996	12	88	6,400	496	29 - 25
30 - 34	5,709	24	88	5,499	98	34 - 30
35 - 39	5,018	40	58	4,875	45	39 - 35
40 - 44	4,619	59	67	4,466	27	44 - 40
45 - 49	3,694	58	89	3,542	5	49 - 45
50 - 54	3,679	91	225	3,348	15	54 - 50
55 - 59	2,757	107	456	2,190	4	59 - 55
60 - 64	2,244	206	849	1,189	0	64 - 60
65+	4,677	395	3,465	817	0	+65
Total	61,867	1,000	5,597	38,590	16,680	المجموع

جدول 32: أرياب الأسر الفلسطينية الخاصة (15 سنة فأكثر) في محافظة دير البلح حسب فئة العمر والجنس والعلاقة بقوة العمل، 2017
Table 32: Heads of Private Palestinian Households (15 Years and over) in Dier al Balah Governorate by Age Group, Sex and Activity Status, 2017

Age group and Sex of Head of Household	المجموع Total	العلاقة بقوة العمل لرب الأسرة Activity Status of Head of Household			فئة العمر والجنس لرب الأسرة
		غير مبين Not Stated	غير نشيطين اقتصادياً Not Economically Active	نشطون اقتصادياً Economically Active	
Both Sexes					كلا الجنسين
15 - 19	54	0	21	33	19 - 15
20 - 24	1,340	0	110	1,230	24 - 20
25 - 29	5,839	0	240	5,599	29 - 25
30 - 34	7,411	2	349	7,060	34 - 30
35 - 39	6,763	0	561	6,202	39 - 35
40 - 44	6,244	0	762	5,482	44 - 40
45 - 49	5,023	0	1,082	3,941	49 - 45
50 - 54	5,226	0	1,622	3,604	54 - 50
55 - 59	3,650	0	1,662	1,988	59 - 55
60 - 64	2,668	0	2,185	483	64 - 60
65+	4,908	0	4,634	274	+65
Not Stated	35	35	0	0	غير مبين
Total	49,161	37	13,228	35,896	المجموع
Males					ذكور
15 - 19	51	0	18	33	19 - 15
20 - 24	1,311	0	85	1,226	24 - 20
25 - 29	5,732	0	165	5,567	29 - 25
30 - 34	7,185	2	199	6,984	34 - 30
35 - 39	6,442	0	350	6,092	39 - 35
40 - 44	5,787	0	431	5,356	44 - 40
45 - 49	4,530	0	706	3,824	49 - 45
50 - 54	4,628	0	1,157	3,471	54 - 50
55 - 59	3,001	0	1,108	1,893	59 - 55
60 - 64	2,126	0	1,664	462	64 - 60
65+	3,327	0	3,063	264	+65
Not Stated	34	34	0	0	غير مبين
Total	44,154	36	8,946	35,172	المجموع
Females					إناث
15 - 19	3	0	3	0	19 - 15
20 - 24	29	0	25	4	24 - 20
25 - 29	107	0	75	32	29 - 25
30 - 34	226	0	150	76	34 - 30
35 - 39	321	0	211	110	39 - 35
40 - 44	457	0	331	126	44 - 40
45 - 49	493	0	376	117	49 - 45
50 - 54	598	0	465	133	54 - 50
55 - 59	649	0	554	95	59 - 55
60 - 64	542	0	521	21	64 - 60
65+	1,581	0	1,571	10	+65
Not Stated	1	1	0	0	غير مبين
Total	5,007	1	4,282	724	المجموع

جدول 33: أرباب الأسر الفلسطينية الخاصة (15 سنة فأكثر) في محافظة دير البلح العاملون حسب النشاط الاقتصادي والجنس والحالة العملية، 2017

Table 33: Employed Heads of Private Palestinian Households (15 Years and over) in Dier al Balah Governorate by Economic Activity, Sex and Employment Status, 2017

Economic Activity and Sex	المجموع Total	Employment Status for Head of Household				الحالة العملية لرب الأسرة		النشاط الاقتصادي والجنس
		عضو أسرة غير مدفوع الأجر Unpaid Family Member	عامل غير منتظم بأجر Irregular Wage Employee	عامل منتظم بأجر Regular Wage Employee	يعمل لحسابه Self Employed	صاحب عمل Employer		
Both Sexes								كلا الجنسين
Agriculture, forestry and fishing	1,294	32	602	101	423	136		الزراعة والحراجة وصيد الأسماك
Mining and quarrying	7	0	3	3	1	0		التعدين واستغلال المحاجر
Manufacturing	1,204	30	434	336	241	163		الصناعات التحويلية
Electricity, gas, steam and air conditioning supply	209	0	14	193	0	2		إمدادات الكهرباء والغاز والبخار وتكييف الهواء
Water supply; sewerage, waste management and remediation activities	44	1	16	22	3	2		إمدادات المياه وأنشطة الصرف الصحي وإدارة النفايات ومعالجتها
Construction	1,283	17	587	134	394	151		الإشاعات
Wholesale and retail trade; repair of motor vehicles and motorcycles	2,769	114	601	488	1,085	481		تجارة الجملة والمفرد (التجزئة) وإصلاح المركبات ذات المحركات والدراجات النارية
Transportation and storage	1,203	12	456	180	498	57		النقل والتخزين
Accommodation and food service activities	250	16	98	51	39	46		أنشطة خدمات الإقامة والطعام
Information and communication	315	0	28	268	14	5		المعلومات والاتصالات
Financial and insurance activities	156	2	10	128	7	9		الأنشطة المالية وأنشطة التأمين
Real estate activities	7	0	1	0	5	1		الأنشطة العقارية
Professional, scientific and technical activities	232	2	29	71	90	40		الأنشطة المهنية والعلمية والتقنية
Administrative and support service activities	115	5	36	47	14	13		أنشطة الخدمات الإدارية والخدمات المساندة
Public administration and defense; compulsory social security	9,926	0	126	9,800	0	0		الإدارة العامة والدفاع والضمان الاجتماعي الإلزامي
Education	3,005	1	80	2,883	30	11		التعليم
Human health and social work activities	1,303	1	46	1,196	36	24		أنشطة صحة الإنسان والعمل الاجتماعي
Arts, entertainment and recreation	86	3	29	29	17	8		الفنون والترفيه والتسليّة
Other service activities	835	7	121	425	224	58		أنشطة الخدمات الأخرى
Activities of households as employers; undifferentiated goods- and services-producing activities of households for own use	11	0	7	2	2	0		أنشطة الأسر المعيشية التي تستخدم أفراداً وأنشطة الأسر المعيشية في إنتاج سلع وخدمات غير محددة لاستخدامها الخاص
Activities of extraterritorial organizations and bodies	497	0	34	463	0	0		أنشطة المنظمات والهيئات التي تتجاوز الحدود الإقليمية (غير الخاضعة للولاية الوطنية)
Not Stated	160	1	29	102	21	7		غير مبين
Total	24,911	244	3,387	16,922	3,144	1,214		المجموع

جدول 33 (تابع): أرباب الأسر الفلسطينية الخاصة (15 سنة فأكثر) في محافظة دير البلح العاملون حسب النشاط الاقتصادي والجنس والحالة العملية، 2017

Table 33 (Cont.): Employed Heads of Private Palestinian Households (15 Years and over) in Dier al Balah Governorate by Economic Activity, Sex and Employment Status, 2017

Economic Activity and Sex	المجموع Total	الحالة العملية لرب الأسرة					النشاط الاقتصادي والجنس
		الحالة العملية لرب الأسرة	عضو أسرة غير مدفوع الأجر Unpaid Family Member	عامل غير منتظم بأجر Irregular Wage Employee	عامل منتظم بأجر Regular Wage Employee	يعمل لحسابه Self Employed	
Males							ذكور
Agriculture, forestry and fishing	1,293	32	601	101	423	136	الزراعة والحراثة وصيد الأسماك
Mining and quarrying	7	0	3	3	1	0	التعدين واستغلال المحاجر
Manufacturing	1,189	30	433	333	232	161	الصناعات التحويلية
Electricity, gas, steam and air conditioning supply	208	0	14	192	0	2	إمدادات الكهرباء والغاز والبخار وتكييف الهواء
Water supply; sewerage, waste management and remediation activities	44	1	16	22	3	2	إمدادات المياه وأنشطة الصرف الصحي وإدارة النفايات ومعالجتها
Construction	1,283	17	587	134	394	151	الإبشاءات
Wholesale and retail trade; repair of motor vehicles and motorcycles	2,750	114	600	486	1,070	480	تجارة الجملة والمفرد (التجزئة) وإصلاح المركبات ذات المحركات والدراجات النارية
Transportation and storage	1,202	12	456	179	498	57	النقل والتخزين
Accommodation and food service activities	250	16	98	51	39	46	أنشطة خدمات الإقامة والطعام
Information and communication	312	0	28	265	14	5	المعلومات والاتصالات
Financial and insurance activities	154	2	10	126	7	9	الأنشطة المالية وأنشطة التأمين
Real estate activities	7	0	1	0	5	1	الأنشطة العقارية
Professional, scientific and technical activities	227	2	28	69	89	39	الأنشطة المهنية والعلمية والتقنية
Administrative and support service activities	113	5	35	46	14	13	أنشطة الخدمات الإدارية والخدمات المساندة
Public administration and defense; compulsory social security	9,860	0	125	9,735	0	0	الإدارة العامة والدفاع والضمان الاجتماعي الإلزامي
Education	2,753	1	74	2,642	29	7	التعليم
Human health and social work activities	1,230	1	43	1,129	34	23	أنشطة صحة الإنسان والعمل الاجتماعي
Arts, entertainment and recreation	85	3	29	28	17	8	الفنون والترفيه والتسليّة
Other service activities	806	7	118	405	221	55	أنشطة الخدمات الأخرى
Activities of households as employers; undifferentiated goods- and services-producing activities of households for own use	8	0	5	2	1	0	أنشطة الأسر المعيشية التي تستخدم أفراداً وأنشطة الأسر المعيشية في إنتاج سلع وخدمات غير محددة لاستخدامها الخاص
Activities of extraterritorial organizations and bodies	487	0	33	454	0	0	أنشطة المنظمات والهيئات التي تتجاوز الحدود الإقليمية (غير الخاضعة للولاية الوطنية)
Not Stated	154	1	29	97	20	7	غير مبين
Total	24,422	244	3,366	16,499	3,111	1,202	المجموع

جدول 33 (تابع): أرباب الأسر الفلسطينية الخاصة (15 سنة فأكثر) في محافظة دير البلح العاملون حسب النشاط الاقتصادي والجنس والحالة العملية، 2017

Table 33 (Cont.): Employed Heads of Private Palestinian Households (15 Years and over) in Dier al Balah Governorate by Economic Activity, Sex and Employment Status, 2017

Economic Activity and Sex	المجموع Total	الحالة العملية لرب الأسرة					النشاط الاقتصادي والجنس
		عضو أسرة غير مدفوع الأجر Unpaid Family Member	عامل غير منتظم بأجر Irregular Wage Employee	عامل منتظم بأجر Regular Wage Employee	يعمل لحسابه Self Employed	صاحب عمل Employer	
Females							إناث
Agriculture, forestry and fishing	1	0	1	0	0	0	الزراعة والحراثة وصيد الأسماك
Mining and quarrying	0	0	0	0	0	0	التعدين واستغلال المحاجر
Manufacturing	15	0	1	3	9	2	الصناعات التحويلية
Electricity, gas, steam and air conditioning supply	1	0	0	1	0	0	إمدادات الكهرباء والغاز والبخار وتكييف الهواء
Water supply; sewerage, waste management and remediation activities	0	0	0	0	0	0	إمدادات المياه وأنشطة الصرف الصحي وإدارة النفايات ومعالجتها
Construction	0	0	0	0	0	0	الإشاعات
Wholesale and retail trade; repair of motor vehicles and motorcycles	19	0	1	2	15	1	تجارة الجملة والمفرد (التجزئة) وإصلاح المركبات ذات المحركات والدراجات النارية
Transportation and storage	1	0	0	1	0	0	النقل والتخزين
Accommodation and food service activities	0	0	0	0	0	0	أنشطة خدمات الإقامة والطعام
Information and communication	3	0	0	3	0	0	المعلومات والاتصالات
Financial and insurance activities	2	0	0	2	0	0	الأنشطة المالية وأنشطة التأمين
Real estate activities	0	0	0	0	0	0	الأنشطة العقارية
Professional, scientific and technical activities	5	0	1	2	1	1	الأنشطة المهنية والعلمية والتقنية
Administrative and support service activities	2	0	1	1	0	0	أنشطة الخدمات الإدارية والخدمات المساندة
Public administration and defense; compulsory social security	66	0	1	65	0	0	الإدارة العامة والدفاع والضمان الاجتماعي الإلزامي
Education	252	0	6	241	1	4	التعليم
Human health and social work activities	73	0	3	67	2	1	أنشطة صحة الإنسان والعمل الاجتماعي
Arts, entertainment and recreation	1	0	0	1	0	0	الفنون والترفيه والتسليه
Other service activities	29	0	3	20	3	3	أنشطة الخدمات الأخرى
Activities of households as employers; undifferentiated goods- and services-producing activities of households for own use	3	0	2	0	1	0	أنشطة الأسر المعيشية التي تستخدم أفراداً وأنشطة الأسر المعيشية في إنتاج سلع وخدمات غير محددة لاستخدامها الخاص
Activities of extraterritorial organizations and bodies	10	0	1	9	0	0	أنشطة المنظمات والهيئات التي تتجاوز الحدود الإقليمية (غير الخاضعة للولاية الوطنية)
Not Stated	6	0	0	5	1	0	غير مبين
Total	489	0	21	423	33	12	المجموع

جدول 34: الأسر الفلسطينية الخاصة والأفراد في محافظة دير البلح حسب حجم الأسرة وعدد الأفراد النشيطين اقتصادياً فيها، 2017

Table 34: Private Palestinian Households and Persons in Households in Dier al Balah Governorate by Size of Household and Number of Economically Active Members, 2017

Household Size	المجموع Total		Households and Persons by Number of Economically Active Members												حجم الأسرة				
			Not Stated		غير مبين		+ 5		4		3		2			1		0	
	Persons أفراد	Households أسر	Persons أفراد	Households أسر	Persons أفراد	Households أسر	Persons أفراد	Households أسر	Persons أفراد	Households أسر	Persons أفراد	Households أسر	Persons أفراد	Households أسر		Persons أفراد	Households أسر		
1	1,816	1,816	0	0	458	458	1,358	1,358	1	
2	9,642	4,821	8	4	2,014	1,007	4,456	2,228	3,164	1,582	2		
3	15,600	5,200	9	3	126	42	4,785	1,595	8,364	2,788	2,316	772	3		
4	26,156	6,539	16	4	.	.	80	20	860	215	9,144	2,286	13,888	3,472	2,168	542	4		
5	35,710	7,142	50	10	55	11	755	151	2,310	462	11,975	2,395	18,275	3,655	2,290	458	5		
6	43,764	7,294	18	3	456	76	1,662	277	3,528	588	13,908	2,318	21,528	3,588	2,664	444	6		
7	43,246	6,178	42	6	1,169	167	2,331	333	4,578	654	13,237	1,891	19,397	2,771	2,492	356	7		
8	35,768	4,471	0	0	1,696	212	2,872	359	4,856	607	9,560	1,195	14,896	1,862	1,888	236	8		
9	24,606	2,734	0	0	1,809	201	2,475	275	4,194	466	6,381	709	9,027	1,003	720	80	9		
10	14,890	1,489	0	0	1,610	161	1,630	163	2,880	288	3,620	362	4,470	447	680	68	10		
11+	18,191	1,477	0	0	4,541	341	3,299	264	3,603	296	3,211	272	3,026	261	511	43	+11		
Total	269,389	49,161	143	30	11,336	1,169	15,104	1,842	26,935	3,618	77,835	14,030	117,785	22,533	20,251	5,939	المجموع		

جدول 35: الأسر الفلسطينية الخاصة في محافظة دير البلح حسب حجم الأسرة وعدد الأفراد المتعطلين عن العمل وعدد المعالين الذين تقل أعمارهم عن 15 سنة في الأسرة، 2017

Table 35: Private Palestinian Households in Dier al Balah Governorate by Size, Number of Unemployed Members and Dependents Under 15 Years in Households, 2017

Household Size	مجموع الأسر Total Households	مجموع السكان Total Population	مجموع المعالين Total Dependents	مجموع المتعطلين عن العمل Total Unemployed	الأسر حسب عدد المعالين الذين تقل أعمارهم عن 15 سنة				الأسر حسب عدد أفراد الأسرة المتعطلين عن العمل				حجم الأسرة
					Household by Number of Dependents Under 15 Years in Household				Household by Number of Unemployed Members of Household				
					+3	2	1	0	+3	2	1	0	
1	1,816	1,816	0	206	.	.	0	1,816	.	.	206	1,610	1
2	4,821	9,642	143	2,199	.	0	143	4,674	.	366	1,467	2,984	2
3	5,200	15,600	3,664	3,195	0	124	3,416	1,657	7	582	2,010	2,598	3
4	6,539	26,156	9,634	4,378	138	4,385	450	1,562	91	776	2,547	3,121	4
5	7,142	35,710	15,615	4,893	4,605	479	748	1,300	263	807	2,444	3,618	5
6	7,294	43,764	20,344	5,186	4,558	880	915	938	426	768	2,228	3,869	6
7	6,178	43,246	19,615	5,158	3,842	949	851	530	531	767	1,761	3,113	7
8	4,471	35,768	15,443	4,640	2,972	716	530	253	610	600	1,263	1,998	8
9	2,734	24,606	10,212	3,438	1,937	480	218	99	494	430	751	1,059	9
10	1,489	14,890	5,998	2,214	1,167	193	93	36	339	259	385	506	10
11+	1,477	18,191	7,167	3,230	1,291	104	57	25	561	292	317	307	+11
Total	49,161	269,389	107,835	38,737	20,510	8,310	7,421	12,890	3,322	5,647	15,379	24,783	المجموع

جدول 36: السكان الفلسطينيون في محافظة دير البلح حسب فئة العمر والجنس ونوع الإعاقة، 2017

Table 36: Palestinian Population in Dier al Balah Governorate by Age Group, Sex and Type of Disability, 2017

Age Group	Sex	مجموع السكان				نوع الإعاقة					الجنس	فئة العمر
		المجموع Total	غير مبين Not Stated	غير ذوي الإعاقة Without Disability	ذوو الإعاقة* With Disability*	التواصل Communication	التذكر والتركيز Remembering and Concentrating	الحركة واستخدام الأيدي Mobility	السمع Hearing	البصر Seeing		
0 - 4	Both Sexes	38,496	2	38,243	251	112	69	132	50	48	كلا الجنسين	4 - 0
	Males	19,748	1	19,610	137	64	32	66	31	28	ذكور	
	Females	18,748	1	18,633	114	48	37	66	19	20	إناث	
5 - 9	Both Sexes	37,815	2	37,329	484	220	167	158	101	128	كلا الجنسين	9 - 5
	Males	19,276	1	19,001	274	127	87	92	49	71	ذكور	
	Females	18,539	1	18,328	210	93	80	66	52	57	إناث	
10 - 14	Both Sexes	31,539	2	31,046	491	174	163	176	85	141	كلا الجنسين	14 - 10
	Males	16,129	0	15,835	294	102	93	99	50	82	ذكور	
	Females	15,410	2	15,211	197	72	70	77	35	59	إناث	
15 - 19	Both Sexes	26,688	0	26,233	455	163	138	168	85	129	كلا الجنسين	19 - 15
	Males	13,690	0	13,416	274	87	69	101	59	72	ذكور	
	Females	12,998	0	12,817	181	76	69	67	26	57	إناث	
20 - 24	Both Sexes	28,078	0	27,642	436	129	115	179	74	116	كلا الجنسين	24 - 20
	Males	14,126	0	13,830	296	75	69	128	48	77	ذكور	
	Females	13,952	0	13,812	140	54	46	51	26	39	إناث	
25 - 29	Both Sexes	24,815	0	24,326	489	123	110	242	66	129	كلا الجنسين	29 - 25
	Males	12,402	0	12,037	365	76	71	192	52	94	ذكور	
	Females	12,413	0	12,289	124	47	39	50	14	35	إناث	
30 - 34	Both Sexes	18,223	4	17,800	419	115	109	203	54	101	كلا الجنسين	34 - 30
	Males	8,927	2	8,635	290	63	57	150	34	70	ذكور	
	Females	9,296	2	9,165	129	52	52	53	20	31	إناث	

جدول 36 (تابع): السكان الفلسطينيون في محافظة دير البلح حسب فئة العمر والجنس ونوع الإعاقة، 2017

Table 36 (Cont.): Palestinian Population in Dier al Balah Governorate by Age Group, Sex and Type of Disability, 2017

Age Group	Sex	مجموع السكان				نوع الإعاقة					الجنس	فئة العمر
		المجموع Total	غير مبين Not Stated	غير ذوي الإعاقة Without Disability	ذوو الإعاقة* With Disability*	التواصل Communication	التذكر والتركيز Remembering and Concentrating	الحركة واستخدام الأيدي Mobility	السمع Hearing	البصر Seeing		
35 - 39	Both Sexes	14,460	0	14,092	368	80	71	169	72	95	كلا الجنسين	39 - 35
	Males	7,059	0	6,801	258	47	40	127	52	65	ذكور	
	Females	7,401	0	7,291	110	33	31	42	20	30	إناث	
40 - 44	Both Sexes	12,089	0	11,765	324	55	39	153	60	88	كلا الجنسين	44 - 40
	Males	6,023	0	5,805	218	30	20	101	34	66	ذكور	
	Females	6,066	0	5,960	106	25	19	52	26	22	إناث	
45 - 49	Both Sexes	9,262	0	8,936	326	58	46	157	54	89	كلا الجنسين	49 - 45
	Males	4,642	0	4,436	206	39	29	95	32	54	ذكور	
	Females	4,620	0	4,500	120	19	17	62	22	35	إناث	
50 - 54	Both Sexes	9,093	0	8,647	446	57	44	240	78	137	كلا الجنسين	54 - 50
	Males	4,696	0	4,435	261	32	29	133	41	81	ذكور	
	Females	4,397	0	4,212	185	25	15	107	37	56	إناث	
55 - 59	Both Sexes	6,116	0	5,689	427	45	35	234	71	141	كلا الجنسين	59 - 55
	Males	3,042	0	2,811	231	30	19	122	36	79	ذكور	
	Females	3,074	0	2,878	196	15	16	112	35	62	إناث	
60 - 64	Both Sexes	4,457	0	4,041	416	38	35	235	69	161	كلا الجنسين	64 - 60
	Males	2,155	0	1,940	215	20	18	112	35	93	ذكور	
	Females	2,302	0	2,101	201	18	17	123	34	68	إناث	
65 - 69	Both Sexes	3,664	0	3,102	562	46	50	327	111	216	كلا الجنسين	69 - 65
	Males	1,739	0	1,494	245	26	24	136	58	103	ذكور	
	Females	1,925	0	1,608	317	20	26	191	53	113	إناث	

جدول 36 (تابع): السكان الفلسطينيون في محافظة دير البلح حسب فئة العمر والجنس ونوع الإعاقة، 2017

Table 36 (Cont.): Palestinian Population in Dier al Balah Governorate by Age Group, Sex and Type of Disability, 2017

Age Group	Sex	مجموع السكان				نوع الإعاقة					الجنس	فئة العمر
		المجموع Total	غير مبين Not Stated	غير ذوي الإعاقة Without Disability	ذوو الإعاقة* With Disability*	التواصل Communication	التذكر والتركيز Remembering and Concentrating	الحركة واستخدام الأيدي Mobility	السمع Hearing	البصر Seeing		
70 - 74	Both Sexes	2,066	0	1,578	488	37	49	312	110	194	كلا الجنسين	74 - 70
	Males	939	0	740	199	14	19	109	61	93	ذكور	
	Females	1,127	0	838	289	23	30	203	49	101	إناث	
75 - 79	Both Sexes	1,100	0	751	349	31	50	245	102	125	كلا الجنسين	79 - 75
	Males	397	0	279	118	10	20	77	43	41	ذكور	
	Females	703	0	472	231	21	30	168	59	84	إناث	
80 - 84	Both Sexes	829	0	475	354	45	65	244	122	144	كلا الجنسين	84 - 80
	Males	304	0	188	116	13	19	69	46	56	ذكور	
	Females	525	0	287	238	32	46	175	76	88	إناث	
85+	Both Sexes	635	0	292	343	38	80	256	140	134	كلا الجنسين	+ 85
	Males	220	0	120	100	18	22	68	49	47	ذكور	
	Females	415	0	172	243	20	58	188	91	87	إناث	
Not Stated	Both Sexes	163	163	0	0	0	0	0	0	0	كلا الجنسين	غير مبين
	Males	85	85	0	0	0	0	0	0	0	ذكور	
	Females	78	78	0	0	0	0	0	0	0	إناث	
Total	Both Sexes	269,588	173	261,987	7,428	1,566	1,435	3,830	1,504	2,316	كلا الجنسين	المجموع
	Males	135,599	89	131,413	4,097	873	737	1,977	810	1,272	ذكور	
	Females	133,989	84	130,574	3,331	693	698	1,853	694	1,044	إناث	

Note: Disability includes a lot of difficulty, and can't at all.

ملاحظة: الإعاقة تشمل صعوبة كبيرة، ولا يستطيع مطلقاً.

*Number of persons with disability represents persons with at least one disability.

* عدد الأفراد ذوي الإعاقة يمثل الأفراد الذين لديهم إعاقة واحدة على الأقل.

جدول 37: السكان الفلسطينيون في محافظة دير البلح حسب نوع التجمع والجنس ونوع الإعاقة، 2017

Table 37: Palestinian Population in Dier al Balah Governorate by Type of Locality, Sex and Type of Disability, 2017

Type of Locality	Sex	Total Population مجموع السكان				Type of Disability نوع الإعاقة					الجنس	نوع التجمع
		المجموع Total	غير مبين Not Stated	غير ذوي الإعاقة Without Disability	ذوو الإعاقة* With Disability*	التواصل Communication	التذكر والتركيز Remembering and Concentrating	الحركة واستخدام الأيدي Mobility	السمع Hearing	البصر Seeing		
Total	Both Sexes	269,588	173	261,987	7,428	1,566	1,435	3,830	1,504	2,316	كلا الجنسين	المجموع
	Males	135,599	89	131,413	4,097	873	737	1,977	810	1,272	ذكور	
	Females	133,989	84	130,574	3,331	693	698	1,853	694	1,044	إناث	
Urban	Both Sexes	185,594	135	180,726	4,733	1,022	925	2,451	983	1,464	كلا الجنسين	حضر
	Males	93,419	66	90,705	2,648	560	471	1,292	545	833	ذكور	
	Females	92,175	69	90,021	2,085	462	454	1,159	438	631	إناث	
Camps	Both Sexes	83,994	38	81,261	2,695	544	510	1,379	521	852	كلا الجنسين	مخيمات
	Males	42,180	23	40,708	1,449	313	266	685	265	439	ذكور	
	Females	41,814	15	40,553	1,246	231	244	694	256	413	إناث	

Note: Disability includes a lot of difficulty, and can't at all.

ملاحظة: الإعاقة تشمل صعوبة كبيرة، ولا يستطيع مطلقاً.

*Number of persons with disability represents persons with at least one disability.

* عدد الأفراد ذوي الإعاقة يمثل الأفراد الذين لديهم إعاقة واحدة على الأقل.

جدول 38: انتشار الإعاقات بين السكان الفلسطينيين في محافظة دير البلح حسب الجنس وسبب ونوع الإعاقة، 2017

Table 38: Prevalence of Disabilities Among Palestinian Population in Dier al Balah Governorate by Sex, Cause and Type of Disability, 2017

Cause of Disability	Sex	Type of Disability					الجنس	سبب الإعاقة
		التواصل Communication	التذكر والتركيز Remembering and Concentrating	الحركة واستخدام الأيدي Mobility	السمع Hearing	البصر Seeing		
Congenital / Genetic	Both Sexes	602	449	416	357	403	كلا الجنسين	خلقي/وراثي
	Males	338	239	234	214	237	ذكور	
	Females	264	210	182	143	166	إناث	
During Pregnancy/ Birth Related	Both Sexes	252	209	319	67	113	كلا الجنسين	ظروف متعلقة بالحمل/ بالولادة
	Males	126	101	172	34	67	ذكور	
	Females	126	108	147	33	46	إناث	
Illness	Both Sexes	412	377	1,290	401	840	كلا الجنسين	مرض
	Males	234	209	589	218	439	ذكور	
	Females	178	168	701	183	401	إناث	
Aging	Both Sexes	105	222	903	472	504	كلا الجنسين	كبر السن
	Males	39	67	258	192	191	ذكور	
	Females	66	155	645	280	313	إناث	
Work injury	Both Sexes	1	4	85	19	40	كلا الجنسين	اصابة عمل
	Males	1	4	85	19	40	ذكور	
	Females	0	0	0	0	0	إناث	
Traffic Accident	Both Sexes	16	18	154	11	28	كلا الجنسين	حادث سير
	Males	15	17	129	11	23	ذكور	
	Females	1	1	25	0	5	إناث	
Other Accident	Both Sexes	49	46	265	44	155	كلا الجنسين	حادث من نوع آخر
	Males	31	26	183	21	111	ذكور	
	Females	18	20	82	23	44	إناث	
Israeli Measurments, War	Both Sexes	41	31	284	85	112	كلا الجنسين	اجراءات اسرائيلية، حرب
	Males	33	23	261	67	95	ذكور	
	Females	8	8	23	18	17	إناث	
Other *	Both Sexes	88	79	114	48	121	كلا الجنسين	أخرى*
	Males	56	51	66	34	69	ذكور	
	Females	32	28	48	14	52	إناث	
Total	Both Sexes	1,566	1,435	3,830	1,504	2,316	كلا الجنسين	المجموع
	Males	873	737	1,977	810	1,272	ذكور	
	Females	693	698	1,853	694	1,044	إناث	

Note: Disability includes a lot of difficulty, and can't at all.

ملاحظة: الإعاقة تشمل صعوبة كبيرة، ولا يستطيع مطلقاً.

*Other: Includes Stress, Physical and Psychological Abuse and other reasons.

*أخرى: تشمل الضغط النفسي، سوء المعاملة الجسدية والنفسية وأسباب أخرى.

جدول 39: السكان الفلسطينيون ذوو الإعاقة (10 سنوات فأكثر) في محافظة دير البلح حسب الحالة التعليمية والجنس وفتة العمر، 2017
Table 39: Palestinian Population with Disability (10 Years and over) in Dier al Balah Governorate by Educational Attainment, Sex and Age Group, 2017

Educational Attainment and Sex	المجموع Total	Age Group					الحالة التعليمية والجنس
		+30	29 - 25	24 - 20	19 - 15	14 - 10	
Both Sexes							كلا الجنسين
Illiterate	1,965	1,461	88	116	147	153	امي
Can Read and Write	868	534	39	41	49	205	ملم
Elementary	951	658	43	65	60	125	ابتدائي
Preparatory	1,342	921	164	96	153	8	اعدادي
Secondary	844	658	67	76	43	0	ثانوي
Associate Diploma	351	272	46	30	3	0	دبلوم متوسط
Bachelor and above	372	318	42	12	0	0	بكالوريوس فأعلى
Total	6,693	4,822	489	436	455	491	المجموع
Males							ذكور
Illiterate	611	343	46	62	74	86	امي
Can Read and Write	520	301	31	31	34	123	ملم
Elementary	608	401	36	54	37	80	ابتدائي
Preparatory	923	586	141	86	105	5	اعدادي
Secondary	530	409	53	44	24	0	ثانوي
Associate Diploma	220	175	30	15	0	0	دبلوم متوسط
Bachelor and above	274	242	28	4	0	0	بكالوريوس فأعلى
Total	3,686	2,457	365	296	274	294	المجموع
Females							اناث
Illiterate	1,354	1,118	42	54	73	67	امي
Can Read and Write	348	233	8	10	15	82	ملم
Elementary	343	257	7	11	23	45	ابتدائي
Preparatory	419	335	23	10	48	3	اعدادي
Secondary	314	249	14	32	19	0	ثانوي
Associate Diploma	131	97	16	15	3	0	دبلوم متوسط
Bachelor and above	98	76	14	8	0	0	بكالوريوس فأعلى
Total	3,007	2,365	124	140	181	197	المجموع

جدول 40: السكان الفلسطينيون ذوو الإعاقة (15 سنوات فأكثر) في محافظة دير البلح حسب فئة العمر والجنس والعلاقة بقوة العمل، 2017

Table 40: Palestinian Population with Disability (15 Years and over) in Dier al Balah Governorate by Age Group, Sex and Activity Status, 2017

Age Group and Sex	المجموع Total	العلاقة بقوة العمل			فئة العمر والجنس	
		Activity Status		نشيطون اقتصادياً		
		غير نشيطين اقتصادياً Not Economically Active	Economically Active	عامل Employed		
		متعطّل لم يسبق له العمل Unemployed Never Worked	متعطّل سبق له العمل Unemployed Ever Worked			
Both Sexes					كلا الجنسين	
15 - 17	270	252	17	0	1	17 - 15
18 - 29	1,110	678	273	43	116	29 - 18
30 - 49	1,437	835	211	59	332	49 - 30
50 - 59	873	677	57	23	116	59 - 50
60+	2,512	2,471	15	4	22	+60
Total	6,202	4,913	573	129	587	المجموع
Males						ذكور
15 - 17	159	142	16	0	1	17 - 15
18 - 29	776	398	225	41	112	29 - 18
30 - 49	972	412	196	52	312	49 - 30
50 - 59	492	318	54	23	97	59 - 50
60+	993	955	14	4	20	+60
Total	3,392	2,225	505	120	542	المجموع
Females						إناث
15 - 17	111	110	1	0	0	17 - 15
18 - 29	334	280	48	2	4	29 - 18
30 - 49	465	423	15	7	20	49 - 30
50 - 59	381	359	3	0	19	59 - 50
60+	1,519	1,516	1	0	2	+60
Total	2,810	2,688	68	9	45	المجموع

جدول 41: السكان الفلسطينيون في محافظة دير البلح حسب فئة العمر والجنس ونوع التأمين الصحي، 2017

Table 41: Palestinian Population in Dier al Balah Governorate by Age Group, Sex and Type of Health Insurance, 2017

Age Group	Sex	المجموع Total	غير مبين Not Stated	غير المؤمنین صحياً Not Insured	المؤمنون صحياً Health Insured	Type of Health Insurance							الجنس	فئة العمر	
						أخرى Others	إسرائيلي Israeli	وكالة و خاص UNRWA & Private	حكومي وخاص Governmental & Private	حكومي ووكالة Governmental & UNRWA	خاص Private	وكالة الغوث UNRWA			حكومي Governmental
0 - 4	Both Sexes	38,496	2	682	37,812	18	0	231	9	26,322	39	7,652	3,541	كلا الجنسين	4 - 0
	Males	19,748	1	357	19,390	8	0	113	3	13,514	19	3,906	1,827	ذكور	
	Females	18,748	1	325	18,422	10	0	118	6	12,808	20	3,746	1,714	إناث	
5 - 9	Both Sexes	37,815	2	302	37,511	11	0	240	9	29,583	29	3,879	3,760	كلا الجنسين	9 - 5
	Males	19,276	1	152	19,123	2	0	123	7	15,116	17	1,936	1,922	ذكور	
	Females	18,539	1	150	18,388	9	0	117	2	14,467	12	1,943	1,838	إناث	
10 - 14	Both Sexes	31,539	2	233	31,304	17	0	198	9	24,896	15	3,069	3,100	كلا الجنسين	14 - 10
	Males	16,129	0	116	16,013	7	0	89	6	12,761	7	1,580	1,563	ذكور	
	Females	15,410	2	117	15,291	10	0	109	3	12,135	8	1,489	1,537	إناث	
15 - 19	Both Sexes	26,688	0	327	26,361	18	0	175	7	20,023	20	3,434	2,684	كلا الجنسين	19 - 15
	Males	13,690	0	180	13,510	9	0	99	4	10,026	10	1,972	1,390	ذكور	
	Females	12,998	0	147	12,851	9	0	76	3	9,997	10	1,462	1,294	إناث	
20 - 24	Both Sexes	28,078	0	609	27,469	27	0	117	8	18,569	17	6,104	2,627	كلا الجنسين	24 - 20
	Males	14,126	0	423	13,703	19	0	58	2	8,324	9	4,051	1,240	ذكور	
	Females	13,952	0	186	13,766	8	0	59	6	10,245	8	2,053	1,387	إناث	
25 - 29	Both Sexes	24,815	0	488	24,327	18	0	135	8	16,951	23	4,747	2,445	كلا الجنسين	29 - 25
	Males	12,402	0	330	12,072	11	0	61	3	7,634	11	3,130	1,222	ذكور	
	Females	12,413	0	158	12,255	7	0	74	5	9,317	12	1,617	1,223	إناث	
30 - 34	Both Sexes	18,223	4	213	18,006	6	0	116	2	13,601	23	2,349	1,909	كلا الجنسين	34 - 30
	Males	8,927	2	126	8,799	3	0	56	1	6,449	10	1,299	981	ذكور	
	Females	9,296	2	87	9,207	3	0	60	1	7,152	13	1,050	928	إناث	
35 - 39	Both Sexes	14,460	0	140	14,320	2	0	89	7	11,178	11	1,494	1,539	كلا الجنسين	39 - 35
	Males	7,059	0	72	6,987	1	0	48	4	5,386	9	774	765	ذكور	
	Females	7,401	0	68	7,333	1	0	41	3	5,792	2	720	774	إناث	
40 - 44	Both Sexes	12,089	0	95	11,994	8	0	60	4	9,443	8	1,211	1,260	كلا الجنسين	44 - 40
	Males	6,023	0	41	5,982	3	0	25	3	4,720	4	561	666	ذكور	
	Females	6,066	0	54	6,012	5	0	35	1	4,723	4	650	594	إناث	
45 - 49	Both Sexes	9,262	0	101	9,161	3	0	68	4	7,138	7	977	964	كلا الجنسين	49 - 45
	Males	4,642	0	44	4,598	1	0	34	2	3,582	4	467	508	ذكور	
	Females	4,620	0	57	4,563	2	0	34	2	3,556	3	510	456	إناث	

جدول 41 (تابع): السكان الفلسطينيون في محافظة دير البلح حسب فئة العمر والجنس ونوع التأمين الصحي، 2017

Table 41 (Cont.): Palestinian Population in Dier al Balah Governorate by Age Group, Sex and Type of Health Insurance, 2017

Age Group	Sex	المجموع Total	غير مبيّن Not Stated	غير المؤمنین صحياً Not Insured	المؤمنون صحياً Health Insured	نوع التأمين الصحي Type of Health Insurance							الجنس	فئة العمر	
						أخرى Others	إسرائيلي Israeli	وكالة وخاص UNRWA & Private	حكومي وخاص Governmental & Private	حكومي ووكالة Governmental & UNRWA	خاص Private	وكالة الغوث UNRWA			حكومي Governmental
50 - 54	Both Sexes	9,093	0	85	9,008	3	1	65	2	6,992	8	1,067	870	كلا الجنسين	54 - 50
	Males	4,696	0	56	4,640	2	1	39	1	3,563	6	550	478	ذكور	
	Females	4,397	0	29	4,368	1	0	26	1	3,429	2	517	392	إناث	59 - 55
	Both Sexes	6,116	0	56	6,060	2	0	31	2	4,655	4	660	706	كلا الجنسين	
55 - 59	Males	3,042	0	29	3,013	1	0	20	1	2,308	3	315	365	ذكور	64 - 60
	Females	3,074	0	27	3,047	1	0	11	1	2,347	1	345	341	إناث	
60 - 64	Both Sexes	4,457	0	44	4,413	1	0	11	2	3,344	4	477	574	كلا الجنسين	69 - 65
	Males	2,155	0	23	2,132	1	0	5	2	1,608	4	236	276	ذكور	
	Females	2,302	0	21	2,281	0	0	6	0	1,736	0	241	298	إناث	74 - 70
	Both Sexes	3,664	0	33	3,631	1	0	14	2	2,864	1	343	406	كلا الجنسين	
65 - 69	Males	1,739	0	14	1,725	1	0	6	2	1,352	0	160	204	ذكور	79 - 75
	Females	1,925	0	19	1,906	0	0	8	0	1,512	1	183	202	إناث	
70 - 74	Both Sexes	2,066	0	16	2,050	0	0	4	1	1,606	1	163	275	كلا الجنسين	84 - 80
	Males	939	0	7	932	0	0	2	0	720	0	80	130	ذكور	
	Females	1,127	0	9	1,118	0	0	2	1	886	1	83	145	إناث	89 - 85
	Both Sexes	1,100	0	8	1,092	0	0	3	0	887	0	81	121	كلا الجنسين	
75 - 79	Males	397	0	3	394	0	0	2	0	313	0	26	53	ذكور	94 - 90
	Females	703	0	5	698	0	0	1	0	574	0	55	68	إناث	
80 - 84	Both Sexes	829	0	7	822	0	0	3	0	682	0	59	78	كلا الجنسين	99 - 95
	Males	304	0	2	302	0	0	1	0	256	0	18	27	ذكور	
	Females	525	0	5	520	0	0	2	0	426	0	41	51	إناث	04 - 00
	Both Sexes	635	0	7	628	2	0	0	0	486	0	62	78	كلا الجنسين	
85+	Males	220	0	3	217	0	0	0	0	172	0	16	29	ذكور	09 - 05
	Females	415	0	4	411	2	0	0	0	314	0	46	49	إناث	
Not Stated	Both Sexes	163	163	0	0	0	0	0	0	0	0	0	0	كلا الجنسين	14 - 10
	Males	85	85	0	0	0	0	0	0	0	0	0	0	ذكور	
	Females	78	78	0	0	0	0	0	0	0	0	0	0	إناث	19 - 15
	Both Sexes	269,588	173	3,446	265,969	137	1	1,560	76	199,220	210	37,828	26,937	كلا الجنسين	
Total	Males	135,599	89	1,978	133,532	69	1	781	41	97,804	113	21,077	13,646	ذكور	24 - 20
	Females	133,989	84	1,468	132,437	68	0	779	35	101,416	97	16,751	13,291	إناث	

جدول 42: السكان الفلسطينيون (18 سنة فأكثر) في محافظة دير البلح المصابون بأمراض مزمنة حسب الجنس وفترة العمر ونوع التجمع، 2017

Table 42: Palestinian Population (18 Years and over) in Dier al Balah Governorate with Chronic Diseases by Sex, Age Group and Type of Locality, 2017

Sex and Age Group	المجموع Total	Type of Locality		الجنس وفترة العمر
		مخيمات Camps	حضر Urban	
Both Sexes				كلا الجنسين
18 - 29	1,424	550	874	29 - 18
30 - 49	6,384	2,399	3,985	49 - 30
50 - 59	6,113	2,226	3,887	59 - 50
60+	8,080	2,804	5,276	+60
Total	22,001	7,979	14,022	المجموع
Males				ذكور
18 - 29	916	356	560	29 - 18
30 - 49	3,195	1,175	2,020	49 - 30
50 - 59	2,902	1,050	1,852	59 - 50
60+	3,420	1,129	2,291	+60
Total	10,433	3,710	6,723	المجموع
Females				إناث
18 - 29	508	194	314	29 - 18
30 - 49	3,189	1,224	1,965	49 - 30
50 - 59	3,211	1,176	2,035	59 - 50
60+	4,660	1,675	2,985	+60
Total	11,568	4,269	7,299	المجموع



State of Palestine
Palestinian Central Bureau of Statistics
Population, Housing and Establishments Census 2017

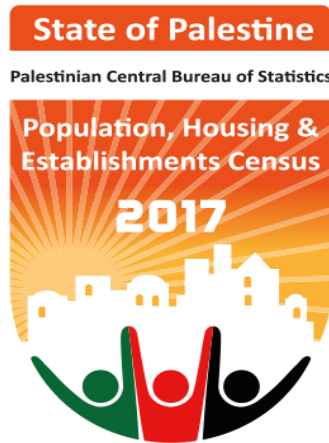

Population Final Results
Detailed Report
Dier al Balah Governorate



PCBS

October, 2019

PAGE NUMBERS OF ENGLISH TEXT ARE PRINTED IN SQUARE BRACKETS.
TABLES ARE PRINTED IN ARABIC FORMAT (FROM RIGHT TO LEFT).

This document is prepared in accordance with the standard procedures stated in the Code of Practice for Palestine Official Statistics 2006

© October, 2019
All rights reserved

Citation:

Palestinian Central Bureau of Statistics, 2019. *Population, Housing and Establishments Census 2017: Census Final Results – Detailed Report – Dier al Balah Governorate. Ramallah - Palestine.*

All correspondence should be directed to:

Palestinian Central Bureau of Statistics

P. O. Box 1647, Ramallah – Palestine.

Tel: (970/972) 2 2982700

Fax: (970/972) 2 2982710

Toll Free: 1800300300

E-Mail : diwan@pcbs.gov.ps

Website: <http://www.pcbs.gov.ps>

Reference ID: 2475



القدس

عاصمة الثقافة الإسلامية

al QUDS

Jerusalem, Capital of Islamic Culture 2019

Printing of this report was funded by the People's Republic of China

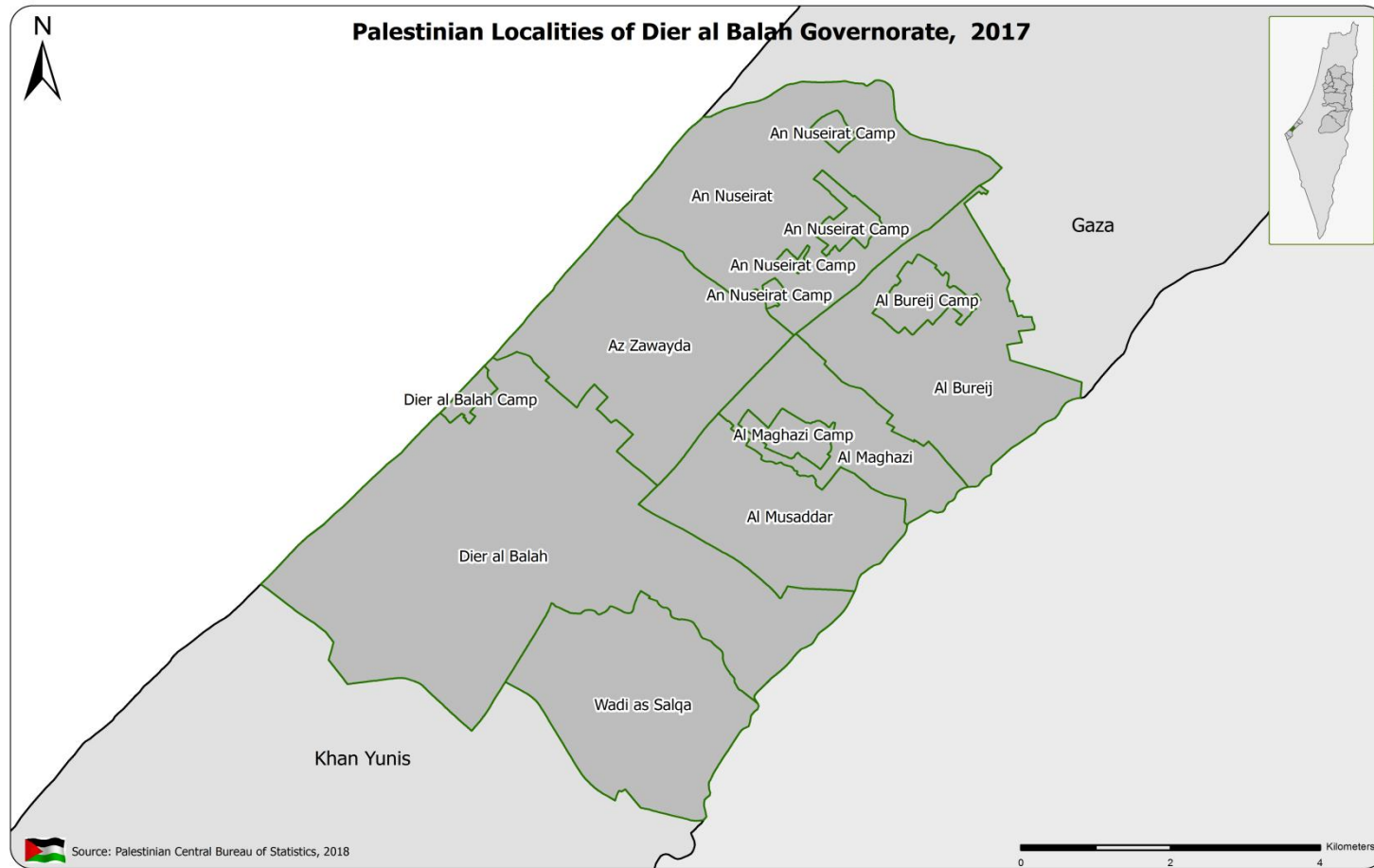

Acknowledgment

The Palestinian Central Bureau of Statistics wishes to express its gratitude to all of the Palestinian people, who contributed to the success of the Population, Housing and Establishments Census, 2017. PCBS commends their full cooperation in delivering the information and data needed. PCBS would like also to thank its unknown soldiers – the staff – for their dedication and devoted and exceptional efforts in all phases of the Census. PCBS further expresses special thanks to the efforts of the President and members of the Central Operations Room, president and members of the Census Executive Committee, District Operations Rooms and Governorates' Census Managers and their assistants, support staff, media coordinators, field supervisors, crew leaders and enumerators. PCBS thanks all of the committees and teams of the Census.

Moreover, PCBS expresses special gratitude and appreciation to the political leadership, represented by His Excellency, President Mahmoud Abbas – Abu Mazen, and the Palestinian government, represented by His Excellency, Dr. Rami Al-Hamdallah, the Prime Minister for their full support to the project.

The 2017 Population, Housing and Establishments Census was implemented by a technical team from the Palestinian Central Bureau of Statistics, with funding from the Palestinian government, the Norwegian Representative Office to the State of Palestine, the Swiss Development Cooperation Agency (SDC), the Swedish International Development Agency (SIDA), the Netherlands Representative Office, Deutsche Gesellschaft für Internationale Zusammenarbeit (GIZ) GmbH, the European Union – European Commission as well as United Nations Population Fund (UNFPA), United Nations Development Programme (UNDP), the Spanish Agency for International Development Cooperation (AECID), the Japanese Government, the Italian Cooperation (AICS), (UNICEF), Save the Children, Palestine for Development Foundation, and (UNWOMEN). PCBS expresses its deepest gratitude and appreciation for their generous funding to the project.

Special thanks are expressed as well to the Hashemite Kingdom of Jordan, represented by its General Statistics Department for their generous loaning of 7500 tablets to implement the census.

The Census is a national project that benefited from support and contribution of all ministries, official, private and civil society organizations. It also received help from universities, local government units including village councils and municipalities, and the Central Elections Commission, which provided premises and offices as well as training halls. Furthermore, the public and private audio-visual and printed media, as well as the Paltel, Jawwal and Ooredoo Companies who contributed in the media campaign at all stages. Additional contribution was received from chieftains and families as well as opinion leaders, who helped overcome obstacles. We cannot forget the prominent role played by governors who followed the project step by step since the outset. They also contributed to solving problems, which facilitated success. Many regional and international organizations also provided highly appreciated support.

Work Team

- **Report Preparation**

Rawya Alawneh
Aya Amro
Maher Sbieh
Suha Kana'an
Rami Al-Dibs
Hana Bukhari

- **Maps Design**

Imtithal AL Shuaibi

- **Dissemination Standards**

Hanan Janajreh

- **Preliminary Review**

Mohammad Duraidi
Omayma AL-Ahmad
Rania Abu Ghaboush
Maher Sbieh

- **Final Review**

Inaya Zidan

- **Overall Supervision**

Ola Awad

President of PCBS/ National Director of Census

Notice For Users

- Population and socio-economic data are based on the actually enumerated population and doesn't include uncounted population estimates according to the post enumeration survey.
- For more information about the methodology and data quality, please refer to the report titled "Population, Housing and Establishments Census 2017: Population Final Results – Detailed Report - Palestine", which is available at:
<http://www.pcbs.gov.ps/Downloads/book2425.pdf>
- Number of people actually counted in Dier al Balah governorate 269,830 individuals, includes 163 individuals whose characteristics couldn't be obtained, also, the detailed data presented in this report including the tables does not include those individuals' data, and data of individuals estimated based on the post enumeration survey as well.
- The percentages in the main findings chapter were calculated on the cases with specified characteristics only.
- All Palestinian localities were classified as Urban, Rural, and Camps, based on specific standards adopted by ministry of local Governorate, accordingly, there are no localities in Dier al Balah governorate classified as rural.
- In some tables the total of percentages might not add up to 100% due to rounding.
- (.) means not applicable.

Table of Contents

Subject		Page
	List of Tables	
	Introduction	
Chapter One:	Terms, Indicators and Classifications	[19]
	1.1 Terms and Indicators	[19]
	1.2 Classifications	[29]
Chapter Two:	Main Finding	[31]
	2.1 Population Final Results	[31]
	2.2 The Basic Demographic and Social Characteristics of the Population	[31]
	2.2.1 Population Age Structure	[31]
	2.2.2 Refugee Status	[31]
	2.2.3 Basic Characteristics of Education	[32]
	2.2.4 Basic Characteristics of Labour	[33]
	2.2.5 Basic Characteristics of Disability	[34]
	2.3 Number of Private Households	[34]
	Statistical Tables	41

List of Tables

Table	Page
Table 1: Population in Dier al Balah Governorate by Type of Locality and Sex, 2017	43
Table 2: Population in Dier al Balah Governorate by Single Years of Age, Type of Locality and Sex, 2017	44
Table 3: Population in Dier al Balah Governorate by Age Group, Sex and Nationality, 2017	49
Table 4: Native (Inside Palestine) and Foreign Born Palestinian Population in Dier al Balah Governorate by Age Group, Place of Birth and Sex, 2017	51
Table 5: Palestinian Population in Dier al Balah Governorate Born Inside Palestine by Place of Birth, Sex and Age Group, 2017	52
Table 6: Palestinian Population in Dier al Balah Governorate by Age Group, Refugee Status, Sex and Type of Locality, 2017	54
Table 7: Palestinian Population in Dier al Balah Governorate by Age Group, Religion and Sex, 2017	57
Table 8: Private Palestinian Households and Persons in Dier al Balah Governorate by Size, Type of Household and Type of Locality, 2017	58
Table 9: Private Palestinian Households in Dier al Balah Governorate by Educational Attainment of Head of Household and Household Size, 2017	61
Table 10: Palestinian Population (15 Years and over) in Dier al Balah Governorate by Age Group, Sex, Marital Status and Type of Locality, 2017	62
Table 11: Ever Married Palestinian Population (15 Years and over) in Dier al Balah Governorate by Age Group, Sex, Age at First Marriage and Type of Locality, 2017	65
Table 12: Ever Married Palestinian Women (15 Years and over) in Dier al Balah Governorate by Age Group, Number of Births Ever Born Alive by Sex of Birth and Type of Locality, 2017	71
Table 13: Ever Married Palestinian Women (15 Years and over) in Dier al Balah Governorate by Age Group, Number of Births Still Alive by Sex of Birth and Type of Locality, 2017	80
Table 14: Ever Married Palestinian Women (15 – 54 Years) in Dier al Balah Governorate by Educational Attainment, Age Group, Number of Births Ever Born Alive and Sex of Birth Within the 12 Months Preceding the Census, 2017	89
Table 15: Ever Married Palestinian Women (15 - 54 Years) in Dier al Balah Governorate by Age Group, Number of Births Ever Born Alive in 12 Months Preceding the Census, Number of Births Still Alive and Number of Deaths Among these Live Births, 2017	92

Table	Page
Table 16: Palestinian Population (5 Years and over) in Dier al Balah Governorate by Single Years of Age, Educational Attendance, Sex and Type of Locality, 2017	93
Table 17: Palestinian Population (3 - 5 Years) in Dier al Balah Governorate by Type of Locality, Single Years of Age, Kindergartens Attendance and Sex, 2017	96
Table 18: Palestinian Population (10 Years and over) in Dier al Balah Governorate by Age Group, Sex, Literacy and Type of Locality, 2017	97
Table 19: Palestinian Population (10 Years and over) in Dier al Balah Governorate Currently at School by Educational Attainment, Sex, Age Group and Type of Locality, 2017	100
Table 20: Palestinian Population (10 Years and over) in Dier al Balah Governorate not Currently at School by Educational Attainment, Sex, Age Group and Type of Locality, 2017	103
Table 21: Palestinian Population in Dier al Balah Governorate Completed Associate Diploma and Above by Specialization, Sex and Age Group, 2017	106
Table 22: Palestinian Population (10 Years and over) in Dier al Balah Governorate With Qualification by Place of Study, Sex and Qualification, 2017	109
Table 23: Palestinian Population (15 Years and over) in Dier al Balah Governorate by Age Group, Sex, Activity Status and Type of Locality, 2017	112
Table 24: Employed Palestinian Population (15 Years and over) in Dier al Balah Governorate by Main Occupation, Sex and Age Group, 2017	115
Table 25: Employed Palestinian Population (15 Years and over) in Dier al Balah Governorate by Economic Activity, Sex and Age Group, 2017	116
Table 26: Employed Palestinian Population (15 Years and over) in Dier al Balah Governorate by Age Group, Sex and Employment Status, 2017	119
Table 27: Employed Palestinian Population (15 Years and over) in Dier al Balah Governorate by Main Occupation, Sex and Employment Status, 2017	120
Table 28: Employed Palestinian Population (15 Years and over) in Dier al Balah Governorate by Economic Activity, Sex and Sector, 2017	122
Table 29: Unemployed Ever Worked Palestinian Population (15 Years and over) in Dier al Balah Governorate by Age Group, Sex and Main Occupation, 2017	125
Table 30: Unemployed Ever Worked Palestinian Population (15 Years and over) in Dier al Balah Governorate by Age Group, Sex and Employment Status, 2017	126

Table	Page
Table 31: Palestinian Population (15 Years and over) in Dier al Balah Governorate Not Economically Active by Age Group, Sex and Reason for Not Being Active, 2017	127
Table 32: Heads of Private Palestinian Households (15 Years and over) in Dier al Balah Governorate by Age Group, Sex and Activity Status, 2017	129
Table 33: Employed Heads of Private Palestinian Households (15 Years and over) in Dier al Balah Governorate by Economic Activity, Sex and Employment Status, 2017	130
Table 34: Private Palestinian Households and Persons in Dier al Balah Governorate by Size of Household and Number of Economically Active Persons, 2017	133
Table 35: Private Palestinian Households in Dier al Balah Governorate by Size, Number of Unemployed Persons and Dependents Under 15 Years in Households, 2017	134
Table 36: Palestinian Population in Dier al Balah Governorate by Age Group, Sex and Type of Disability, 2017	135
Table 37: Palestinian Population in Dier al Balah Governorate by Type of Locality, Sex and Type of Disability, 2017	138
Table 38: Prevalence of Disabilities among Palestinian Population in Dier al Balah Governorate by Sex, Cause and Type of Disability, 2017	139
Table 39: Palestinian Population with Disability (10 Years and over) in Dier al Balah Governorate by Educational Attainment, Sex and Age Group, 2017	140
Table 40: Palestinian Population with Disability (15 Years and over) in Dier al Balah Governorate by Age Group, Sex and Activity Status, 2017	141
Table 41: Palestinian Population in Dier al Balah Governorate by Age Group, Sex and Type of Health Insurance, 2017	142
Table 42: Palestinian Population (18 Years and over) in Dier al Balah Governorate with Chronic Diseases by Sex, Age Group and Type of Locality, 2017	144

Introduction

The implementation of the Population, Housing and Establishments Census 2017 aims to provide a comprehensive and modern statistical database that creates a digital profile of the Palestinian society in all areas. It additionally fulfills the national needs and in accordance to international recommendations and UN recommendations on the contents of the Census. Consequently, the Census serves as the backbone of planning and developmental policies and strategies formulation during the upcoming decade. This census is the third ever census to be implemented in Palestine, where the first census was implemented in 1997 and the second one was implemented in 2007. Census implementation constitutes a legal, developmental and statistical entitlement in accordance to the General Statistics Law 2000.

Most countries implement population censuses once every ten years, as per UN recommendations. Such effort requires a stable and natural environment, which is not available in Palestine because of the procedures of the Israeli occupation and obstacles including the Annexation Wall and settlement expansion. The Wall suffocates those living behind it. On top of this, there are inaccessible military areas not to mention the challenges faced in Jerusalem. On the other hand, there are technological challenges including lack of 3G technology at that time because of the restrictions imposed by the occupation. As a result, the PCBS had to develop a clear comprehensive plan to overcome the challenges and take into account the particularities of the Palestinian context and field difficulties.

The current Census was innovative in its use of modern data collection technology. All phases were implemented using tablets and GIS. Furthermore, special applications were designed for every phase including maps updating, pilot census, delineation, listing and actual population count through to the post enumeration survey. This helped save time and effort in addition to enhancing the quality, harmony of data. Consequently, it became easier to analyze data and reinforce administration and monitoring of fieldwork.

Different crews implemented the census, including managers, assistants, supervisors, crew leaders, enumerators and logistical support teams. They worked day and night to accomplish the census, which generated 11,000 temporary jobs for young graduates in the different phases. They worked for different periods that ranged from one to eight months. This round of census was marked by its fully automated operations including automation of assessment of workers and trainees. This comprised daily tests and final exams. Training halls were equipped with the necessary infrastructure, which saved time and effort needed to select work teams without any human intervention, in compliance with good governance requirements.

The Census is a perfectly national project. Since the outset of preparation and implementation, PCBS initiated ongoing dialogue and consultation with different ministries and official and private organizations as well as civil society organizations. It organized bilateral meetings, symposia and workshops to reach national consensus on the contents of the census. All energies and efforts were employed for its success together with a broad publicity campaign, in coordination with local governmental and non-governmental media outlets. The campaign aimed to raise citizens' awareness of the importance of the census and motivate them to cooperate with its crews. The message of the census reached every house, family and citizen. The entire Palestinian society consolidated efforts and used its human and material resources including premises, offices, training halls, equipment and other resources. The society was also very instrumental in facilitating the work of field teams and solving the

obstacles they faced including non-response. The census was in brief an honorable scene of national belonging to implement the slogan “together, we build our nation”.

As we present to you today the final results of the Census, which were published in a record time, we express our extreme happiness and pride of this achievement. We aspire to optimal investment of its data so as they can be translated into services to citizens. We hope census data will contribute to achieving the vision of the government “citizen first”, as development is not possible without statistics.

October, 2019

**Ola Awad
President of PCBS
National Director of Census**

Chapter One

Terms, Indicators and Classifications

1.1 Terms and Indicators

The following terms and indicators are defined in accordance with the glossary and guide statistical indicators issued by PCBS and certified on the latest international recommendations in statistics and consistent with international systems.

Population Census:

The total process of planning, collecting, compiling, evaluating, disseminating, and analyzing demographic, economic and social data at the smallest geographic level pertaining at a specific time, to all persons in a State, and citizens who are temporarily outside the borders of the State.

Geographical, Administrative and Statistical Divisions

According to current administrative divisions, Palestine is divided into two geographic regions: the West Bank and Gaza Strip.

1. **West Bank** is divided into 11 Governorates (Jenin, Tubas & Northern Valleys, Tulkarm, Nablus, Qalqiliya, Salfit, Ramallah & Al-Bireh, Jericho & Al Aghwar (Ariha), Jerusalem (Al Quds), Bethlehem (Beit Lahm), and Hebron (Al Khalil)).
2. **Gaza Strip** is divided into 5 Governorates (North Gaza, Gaza, Deir Al Balah, Khan Yunis, Rafah).

Locality:

A permanently inhabited place which has an independent municipal administration, or a permanently inhabited separated place not included within the formal boundaries of another locality and not have an independent administrative authority.

Type of Locality:

Localities have been divided into three types: Urban, Rural, Camp

1. **Urban:** Each locality that run by local municipality regardless the population size and other provided services based on Ministry of Local Government criteria.
2. **Rural:** Each locality that run by local council (not a municipality) and does not meet the definition of urban or camp based on the Ministry of Local Government criteria.
3. **Camp:** It refers to all localities run by the United Nations Refugees and Work Agency in the Near East (U.N.R.W.A.).

Building:

A building is any independent free-standing structure comprising one or more rooms or other spaces, covered by a roof and usually enclosed within external walls or dividing walls that extend from the foundations to the roof. However, a building may consist of a roof with supports only, that is to say, one without constructed walls; in some cases, a roofless structure consisting of a space enclosed by walls may be considered a building.

A building may be used or intended for residential, commercial or industrial purposes or, it may therefore be a factory, shop, detached dwelling, residential building, warehouse, and so forth, the building may be vacant, closed, deserted, under preparation or under construction.

Housing Unit:

A housing unit is a separate and independent place (a building or part of a building) intended for habitation by a single household, or one not intended for habitation but occupied as housing unit by a household at the time of the census. The housing unit may be an occupied or vacant,

an occupied non-conventional housing unit or any other place occupied as housing unit by a household at the time of the census. This category includes housing unit of various levels of permanency and acceptability for habitation.

Collective Households:

Collective living quarters include structurally separate and independent places of abode intended for habitation by large groups of individuals or several households and occupied at the time of the census. Such quarters usually have certain common facilities, such as cooking and toilet installations, baths, lounge rooms or dormitories, which are shared by the occupants. They may be further classified into hotels, rooming houses and other lodging houses, institutions and camps.

Household:

One person or a group of persons with or without a household relationship, who live in the same housing unit, share meals and make joint provision of food and other essentials of living. In PHC-2017, the household includes:

1. Original members of the household living in the household home on the night of 1st December 2017
2. Visitors from outside Palestine who spent the night of 1st December 2017 in the household home (relatives or non-relatives)
3. Visitors from the same country (residents of the West Bank and Gaza Strip) (the entire family) if they are spending the period from 01-24 December 2017 with the household.
4. Home servants, drivers, cooks or the like who work for the household and regularly live with it.
5. New-borns who are born before the night of 01 December 2017, who are still alive on the night of 1st December 2017, whether they were in the household home or still at hospital.
6. Individuals living with the household and who spent the night of 1st December 2017 with the household and passed away after the night of 1st December 2017.
7. Individuals living with the household, but who were not present on the night of 1st December 2017 with the household; they including the following groups:
 - Individuals who spent the night of 1st December 2017 visiting another household in Palestine.
 - Workers of night shifts in factories, hospitals, airports, crossing points or any other workplace.
 - Household members who spent the night of 1st December 2017 travelling on public roads within Palestine.
 - Fishermen who spent the night of 1st December 2017 on boats and ships in territorial waters.
 - Household members working with security apparatuses wherever they are on the night of 1st December 2017.
 - Household members residing with the household and who happen to be temporarily outside Palestine for a period of less than a year for purpose of work and who return regularly every year; or who are on business, tourism, visits, pilgrimage, umra (semi-pilgrimage, Islamic ritual), treatment or other trips.
 - Patients who spent the night of 1st December 2017 in hospitals and their escorts as well as any members who spent the night of 1st December 2017 in the detention and arrest centers in police states and the like.
 - Household members who spent the night of 1st December 2017 in worship places (like mosques, churches)

- Household members who usually reside with the household, but were in a hotel inside Palestine on the night of 1st December 2017.
- Students who study abroad regardless of the duration of their absence abroad.
- Students who study in universities, institutes and other centres inside Palestine regardless of their whereabouts on the night of 1st December 2017.
- Household members detained in Israeli prisons regardless of the duration of their imprisonment/ detention.
- Household members residing regularly with the household, but who are not present with their family on the night of 1st December 2017, regardless of the reason.

The following categories shall be excluded of the list of household members:

1. Household members who passed away before the night of 1st December 2017.
2. Household members born after the night of 1st December 2017.
3. Household members who on the night of 1st December 2017 were regular residents of senior people houses, orphanages or public students housing (students who do not have a regular place of residence in Palestine), psychiatric asylums, Palestinian prisons. Residents of such places will be counted in their place of residence.

The type of households that underwent enumeration may be divided into:

1. **Private Households:** The households included in the aforementioned definition of the household.
2. **Collective (Institutional Households):** It refers to the households enumerated in the aforementioned collective households.

Palestinian Household:

It is the private household whose head holds the Palestinian nationality.

Types of Private Households:

1. **A one-person household:** It is the household comprised of one individual.
2. **Nuclear household:** It is the living household comprised of a couple only; a couple and a son or a daughter (own not adopted son or daughter) or more; or a male head of a household with a son or a daughter or more; or a female head of a household with a son or a daughter or more. It is worthy to note that no other relatives or non – relatives live with this household.
3. **Extended Household:** A household of at least one nuclear household together with other relatives.
4. **Composite Household:** Refers to household consisting of at least one nuclear household with other non-relatives.

Head of household:

It refers to the person who usually lives with the household and is recognized as the head of the household by its other members. Often, he\she is the main decision maker and is responsible for financial support and welfare of the household.

Average Household Size: (Indicator)

It refers to the average number of household members calculated through dividing the total number of members of a certain category by the number of households for that particular category.

Sex:

It is classified into male and female.

Age in Completed Years:

The completed age in years of the person enumerated, which is the difference between the date of birth and the census reference period.

Original Nationality:

It refers to the political identity of the individual as Palestinian, Jordanian, Egyptian, Brazilian, French, etc.

Mother's usual place of residence (place of birth):

It refers to the mother's usual place of residence at the time of her child's birth.

Usual place of residence:

It refers to the name of the locality **or country** in which the person spends most of his time during the year (lived there six months and above), irrespective of whether it is the person's same place of existence during the Census, or the place in which he works and performs related activities or the place in which his original household is based or not.

Previous Usual Place of Residence:

It is the place (if existing) where the person stayed for a minimum of six months before he moved to the current usual place of residence.

Religion:

It refers to the spiritual belief of the person.

Refugee Status:

This status relates to the Palestinians who were forced to leave their land in Palestine which occupied by Israel in 1948. It applies to their male sons and grandchildren.

1. **Registered Refugees:** It applies to registered refugees holding refugee registration cards issued by UNRWA.
2. **Non-Registered Refugees:** It applies to unregistered refugees who do not hold refugee registration cards issued by UNRWA.
3. **Non-Refugee:** It applies to any Palestinian not categorized under any of the two aforementioned status.

Difficulty/disability:

Individuals with disabilities include those who have long-term physical, mental, intellectual, or sensory impairments which, in interaction with various barriers, may hinder their full and effective participation in society on an equal basis with others.

Seeing Difficulty/disability:

Individuals who have some difficulties or disability in seeing that limits their ability to perform their daily duties, for example, may not be able to read, or see road signs while driving a car, may not be able to see well with one eye, or tunnel vision, or problem with vision that they perceive to be a problem.

Hearing Difficulty/disability:

Individuals who have some hearing difficulties or disability that contribute to the reduction of their ability to perform any part and aspect of their day, such as difficulty hearing someone talking in a busy place or with noise, or cannot hear someone speak directly and at normal volume (without shouting or higher volume), and determine whether they are unable to hear with one ear or both.

Mobility Difficulty/disability:

Individuals who have difficulties or disability to navigate and walk on foot, which may limit or not the performance of daily activities. For example, may find it difficult to walk a short distance, or a problem going up and down stairs or uneven terrain, or cannot walk any distance without a break or stop, or cannot walk without relying on a stick, or crutch, or walking device, or cannot stand on their feet for more than a minute and need a wheelchair for movement from one place to another. It covers disabilities or difficulties that people with disability face inside or outside homes. It also covers difficulties that people face during walking for more than 15 minutes, Its also includes individuals who can't use their hands and fingers for holding tools or writing or anything else, or can't raising two liters of water at eye level, using their hands..

Remembering and concentrating Difficulty/disability:

Includes difficulties in the following: memory, concentration, decision-making, understanding speech, reading, identifying individuals, directions and using a map, calculations, reading and thinking, such as individuals who have difficulty in understanding and performing daily activities. For example, finds it difficult to find locations, cannot focus on work, or forgets where they are or forgets which month it is, forgets to take medication or to eat, lacks understanding and knowledge of what is going on around him. It also includes the person's inability to understand things or deal with others. It includes forgetting to do something important, people who suffer from lack of memory like where things have been put in the house, as well as difficulty in concentration on doing things for more than 10 minutes.

Communication Difficulty/disability:

Inability to exchange information and ideas with others and engage with them through the use of speech, or use signs, or write the information they want to share with others. This may be due to the result of a deficiency in hearing or speech, or lack of intellectual capacity to interpret and understand others.

Cause of Difficulty/disability:

Cause of difficulty/disability is the main reason behind that difficulty/ disability, the causes are as follows:

1. **Congenital:** if the main cause of difficulty/ disability is due to prenatal reasons, include genetic causes.
2. **Pregnancy\ Birth related:** If the cause of the difficulty/ disability of the individual is conditions related to the mother's pregnancy or childbirth, ie the reasons for pregnancy or childbirth itself.
3. **Illness:** If the cause of the major difficulty/ disability is due to a particular disease such as poliomyelitis.
4. **Psychological/ physical abuse:** means that person with disability resulted from physical or psychological abuse from one of his family, teacher in the school, unknown person, or unknown site. Individuals who have subjected to psychological or physical torture inside Israeli occupation prisons or by Israeli occupying forces or the settlers are excluded.
5. **Aging:** In the sense that the individual suffers from difficulty/ disability because of the pyramid and old age and this case applies only to the elderly (60 years and more).
6. **Work injury:** If the difficulty/ disability is the result of a work injury during the performance of the individual's work.
7. **Traffic accident:** difficulty/ disability resulting from traffic accidents of various types or accidents of run.
8. **Other accident:** difficulty/ disability is caused by any other accident such as falling from above buildings, fire, drowning, shooting accidents etc., with the assurance that any of these reasons if during work is considered a work injury .

9. **Israeli measurments:** If the individual has any difficulty/ disability due to any attack by the Israeli army or the settlers, the beating, shooting or other attacks during the Intifada or the successive Israeli aggression on the Gaza Strip and others.
10. **War:** If the cause is the result of injury during a war and does not include the first or second intifada.
11. **Stress:** A state of extreme psychological tension, intolerance, occurs because of external factors that pressure the individual, and create a state of imbalance and disorder in the behavior.
12. **Other:** If the cause of the major difficulty/ disability is not mentioned above.

Health Insurance:

Indemnity coverage against financial losses associated with occurrence or treatment of health problems.

Types of Health Insurance:

- **Government insurance:** means the insurance of the Palestinian Ministry of Health.
- **Private insurance:** Insurance is supervised and operated by private insurance companies such as Trust, Arab, Mashreq, Gaza and other companies. These companies issue health insurance for employees of institutions and companies, and individuals for an agreed fee. This insurance covers specific treatment services (health centers, Hospitals, doctors, pharmacies, laboratories, etc).
- **Israeli insurance:** is the insurance for the Jerusalem identity holders, which is supervised and managed by the Israeli Ministry of Health through private companies providing therapeutic services, including Israeli social security.
- **UNRWA insurance:** Every registered refugee and has a registration card (provisions), who is entitled to receive treatment services at UNRWA centers for free.

Chronic Disease:

A disorder or impairment of the normal state of well-being which need continuous treatment, diagnosed by a specialist. Such as the following chronic diseases: blood pressure disease, diabetes, stomach ulcers, heart disease, cancer, kidney disease, liver disease, arthritis, osteoporosis, thalassemia, epilepsy, asthma, chronic back pain.

Kindergarten:

Any educational institution licensed by MOE offering education to four or five year olds. Kindergarten Consists of the first and second grades.

Educational Attendance:

Attendance means registering the person in any formal education stage irrespective of whether it took the form of continuous attendance or distant learning. Formal education stages include the elementary stage, preparatory stage, (both of which are referred to as the basic stage), secondary stage, and higher education stage.

1. **Attending:** It applies if the person is currently enrolled in a regular educational stage.
2. **Attended and left:** It applies if the person unsuccessfully left a regular educational stage, i.e., without obtaining any degree.
3. **Attended and graduated:** It applies if the person successfully graduated from a regular educational stage and did not enroll in any stage after that.
4. **Never attended:** It applies if the person is not currently enrolled and was never enrolled in any regular educational stage.

Educational Attainment:

It refers to the highest successfully completed educational attainment level. The educational level for persons aged 10 years and over.

Illiterate: It applies to persons unable to read or write in any language and who were never awarded a certificate from any formal education system.

Can Read and Write: It applies to persons who are able to read and write without completing any of the educational stages. Such persons are generally able to read and write simple sentences.

Specialization:

It refers to the name of the subject the person successfully completed.

Place of study:

For persons who completed the elementary stage and above, the place of attaining the highest educational attainment (level).

Employed:

Persons aged 7 years and over who were work at least one hour during the reference period, or who were not at work during the reference period, but held a job or owned business from which they were temporarily absent (because of illness, vacation, temporarily stoppage, or any other reason). The employed person is normally classified in one of two categories according to the number of weekly work hours, i.e. 1–14 work hours and 15 work hours and above. Also the absence due to sick leave, vacation, temporarily stoppage, or any other reason.

Labour Force Status:

A person's work status in terms of being inside or outside the labour force and also classified as follows:

1. **Employed 1-14 work hours:** Persons aged 7 years and over who were at work for at least one hour or were not at work during the reference week but held a job or owned a business from which they were temporarily absent and usually working hours 1-14 hours per week.
2. **Employed 15-34 work hours:** Persons aged 7 years and over who were at work for at least one hour or were not at work during the reference week but held a job or owned a business from which they were temporarily absent and usually working hours 15-34 hours per week.
3. **Employed 35-45 hours or more:** Persons aged 7 years and over who were at work during the reference week and held a job or owned a business from which they were temporarily absent and usually working hours 35-45 hours per week.
4. **Employed 46 hours or more:** Persons aged 7 years and over who were at work during the reference week and held a job or owned a business from which they were temporarily absent and usually working hours 46 hours or more per week.
5. **Does not work but want to work – Ever employed actively seeking a job during the Last 4 weeks:** Those individuals aged 7 years and over who worked for more than two weeks continuously during the past reference period, i.e. this individual did not work even for one hour during the reference week (last week that precedes the night of reference period), although he wants to work and actively seeking a job during the last 4 weeks preceding the interview, by one method of the following: registration at employment office, or registration at a labour union, or asking friends or relatives, or a personal visit to the premises, or reading the newspaper in order to obtain jobs, or searching for a building or land or machinery or equipment in order to establish a private

project or seek financial resources. Note: this category is those who worked in the previous two weeks continuously for the last three years.

6. **Does not work and wants to work – never employed actively seeking a job during the last 4 weeks:** Those individuals aged 7 years and over who did not work at all during the last period, were not absent from a job, were available for work and actively seeking a job during the last 4 weeks preceding the interview, by one method of the following: registration at an employment office, or registration at a labour union, or asking friends or relatives, or a personal visit to the premises, or reading the newspaper in order to obtain jobs, or searching for a building or land or machinery or equipment in order to establish a private project or seek financial resources.

Does not work and does not want to work:

Individuals aged 7 years or over for whom the concept of employed or unemployed does not apply, are classified outside the labour force in the sense that this individual did not work even one hour during the reference period, nor is looking for work and does not wish to work and falls under this definition:

7. **Full-time studying / training:** Individuals aged 7 years and above who regularly study in order to obtain a qualified skill and not linked to work during the reference period. It should be noted here that household chores and hobbies are excluded from the concept of employment.
8. **Full-time housekeeping:** females aged 7 years and above not working and not looking for work and not attending regular study and aims to serve the household. This does not include the servicing other households for payment in kind or cash .
9. **Disabled /old age / illness:** An individual aged 7 years and above who cannot do any kind of work due to chronic illness or disability. This category also includes all individuals who are unable to work because of old age.
10. **The existence of income:** If an individual is able to work but does not work and did not wish to work nor look for work because there is revenue or a source of income.
11. **Retirement:** If an individual is able to work but does not work and did not wish to work nor look for work because of his retirement.
12. **Other:** Includes any individual for which all the previously stated did not apply, such as a prisoner, or individual capable of work but not wishing or looking for work and who has no income, such as sons and daughters who are not attending school and do not apply to any situation mentioned previously.

Main Occupation:

Occupation refers to the kind of work done during the reference period by the employed person, or the kind of work done previously if unemployed, irrespective of the Economic Activity or the employment status of the person. Occupations are grouped together mainly on the basis of the similarity of skills required to fulfill the tasks and duties of the job.

Main Economic Activity:

Is the main work of the establishment based on the (ISIC, rev4) and that contribute by the large proportion of the value added, whenever more than one activity exist in the establishment.

Sector:

large group of the economy, grouped according to their place in the production chain, by their kind of work (product or service) or ownership. ...etc, the sector classified as follows:

1. **National private (indoor):** if the employed and unemployed ever worked persons owned enterprises by 51% or more of their capital to one person or group of persons or private institutions residing in Palestine.
2. **National private (outdoor):** Comprise all persons who worked as self employed and do not work for fixed establishment; instance for that the street venders who worked as own account, own account taxi driver, or the worker in construction without being employed as permanent worker for any establishment or contractor or farmer who works in his own farm.
3. **Foreign private (indoor):** if the employed and unemployed ever worked persons in an establishment owned by 51% or more from its capital to individuals or non-resident enterprises in Palestine, including branches of foreign companies in Palestine that does not include diplomatic and official missions to these governments.
4. **Foreign private (outdoor):** Comprise all persons who worked as self employed and do not worked at fixed establishments in Israel or Arab Countries.
5. **National government:** All establishments (ministries, departments and agencies) that belongs to the state of Palestine. This includes institutions that belongs to these ministries in governorates, in addition to schools and government hospitals.
6. **Local Authority:** Municipalities and village councils and its belonging facilities, public parks, public libraries and electricity generators that belongs to the village council and the like.
7. **Foreign Government:** Its an establishments that belongs directly to the foreign Government, such as embassies and diplomatic missions, consulates and diplomatic missions.
8. **Non profit organization:** Includes the charitable association and the nonprofit establishments such as the unions, all women and youth organizations, churches and the establishments attached to it.
9. **Cooperative Company:** It's an associations registered in the Ministry of Labour as associations for specific purposes and can be targeted profit or non-profit.
10. **UNRWA:** Includes all institutions belongs to the United Nation for Relief and Works Agency for Palestinian Refugees, whether administration offices and services, schools and clinics and training centers.
11. **International Organization:** Includes various United Nations organizations (except for UNRWA), such as UNESCO, UNDP and a like, and similar international institutions (such as the International Red Cross and the World Bank, the International Monetary Fund ...).

Employment Status:

It refers to the employment status of the employed or unemployed ever worked persons. The employment status is categorized as follows:

1. **Employer:** A person who works in an establishment that is totally or partially belonging to him \ her and hires or supervises the work of one or more waged employees. This includes persons operating their projects or contracting companies provided they employ a minimum of one waged employee. Shareholders are not considered employers even if they are working in it.
2. **Self-employed:** A person who work in an establishment that is totally or partially belonging to him\her (partner) and do not hires any wage employees. This includes self employed who work to own selves outside establishments.

3. **Regular wage employee:** A person who works for another person or for the account of a particular establishment/ enterprise under or its supervision and receives remuneration in wage, salary, commission, tips, piece rates or another remuneration kind, Taking into account that there is an agreement (oral / written) between the employer and the worker to guarantee some rights for the employee. This item includes persons employed in governmental, non – governmental and private institutions along with those employed in a household enterprise in return for a specific remuneration, UNRWA, regular employee/ national private sector / Foreign Private Sector.
4. **Irregular wage employee:** A person who works for another person or for the account of an establishment/ enterprise under its supervision irregularly, such as casual employees, employees on a daily or weekly basis without any formal attachment with the work. and when they are out of work in the reference period, they are not classified as workers.
5. **Unpaid family member:** A person who works without pay in an economic enterprise operated by a related person in the same household.

Place of work:

It refers to the working place of the employed person and the last working place of the unemployed ever worked. Place of work is classified as follows:

1. **At home:** It applies if the employee works inside housing unit. However, it does not apply to cases in which a grocery with its own door (for instance) is close to the housing unit. In this case, the place of work is considered in the same locality.
2. **In the same locality:** It applies if the employee works inside his locality.
3. **In the same governorate:** It applies if the employee works in one of the localities belonging to the same governorate.
4. **In other governorate:** It applies if the employee works in one of the localities belonging to a different governorate.
5. **In Israel:** It applies if the employee works in the Palestinian Territory which occupied by Israel in 1948. Note that the Jerusalem governorate is considered to be within the Palestinian governorates.
6. **In Israeli Settlements:** It applies if the employee works in one of the Israeli settlements established in parts of Palestine which occupied in 1967.
7. **Abroad:** It applies if the employee works in another country except Palestine and Israel.

Marital Status:

The status of those aged 14 years and over in terms of marriage traditions and laws in the country.

May be one of the following cases:

1. **Never married:** It applies if the person aged 14 years has not been married or Legally married (according to customs and traditions applicable in the country).
2. **Legally married:** It applies if the person-aged 14 years has an official marriage document (issued by a competent court) but has not been actually married yet according to customs and traditions applicable in the country. The divorced, widowed, and married twice do not belong to this category.
3. **Married:** It applies if the person aged 14 years is actually and officially married (according to customs and traditions applicable in the country) irrespective of his \ her past marital status as well as of whether the couple were together during the reference period or not. The person married to more than one wife is classified married.
4. **Divorced:** The person aged 14 years who previously married and legally divorced but was not married again.
5. **Widowed:** The married person aged 14 years whose marriage was split by the death of the spouse and was not married again.

6. **Separated:** The individual 14 years old and over who was married, but his/her marriage was revoked for some reason without any legal or official registration, and he/she did not marry again.

Age at first marriage in completed years:

It refers to the age of the individual in years at the time of his/her actual marriage.

Live Birth:

It refers to any live birth who shouted, cried or shown any signs of live upon delivery, irrespective of whether he died after that or not.

Living Children:

Infants born alive and are still living regardless of age.

1.2 Classifications

Classifications used in the process of collection and processing of statistical data adopted by PCBS, According to international standards and with the Palestinian privacy.

1. Palestinian Localities Guidance, 2017
2. Palestinian Occupation Classification (ISCO-8)
3. International Standard Industrial Classification of All Economic Activities (ISIC Rev. 4)
4. Countries and Citizens Classification
5. International Standard Classification of Education (ISCED-2013)

Chapter Two

Main Findings

This chapter presents the main results for key indicators of the Population and Housing Census in Dier al Balah governorate 2017 which was carried out during the period (1/12/2017-24/12/2017) on the individual and household Level.

2.1 Population Final Results

Around 69% of Population are living in Urban Areas

Final results showed that the total population of Dier al Balah governorate¹ on the midnight of 30/11-1/12/2017 was 273,200 persons, including 137,340 males and 135,860 females. This number includes 3,370 persons estimated based on the post enumeration survey, where the under coverage rate was 1.2% of the total population in Dier al Balah governorate.

The number of population in Dier al Balah governorate is distributed by locality type into 185,778 or 68.9% of the total population living in urban areas, 84,052 persons or 31.1% of the total population living in camps. (see table 1). In comparison to 2007 census, the percentage of the total population living in urban areas was 62.8%, 0.9% living in rural areas, and 36.3% in camps of the total population living in Dier al Balah governorate.

2.2 The Basic Demographic and Social Characteristics of the Population

2.2.1 Population Age Structure

Around 46% of Population are Under 18 Years of Age

The final results showed that the number of persons aged 0-17 years in Dier al Balah governorate totaled 124,184 persons or 46.1% of the total population in Dier al Balah governorate, the number of persons aged 18-29 years was 63,327 persons or 23.5% of the total population, while the population aged 60 years and over totaled 12,795 persons or 4.7 % of the total population in Dier al Balah governorate. (see table 2).

2.2.2 Refugee Status

Around 86% of Palestinians in Dier al Balah Governorate are Refugees

The number of refugees in Dier al Balah governorate totaled 232,488 or 86.3% of the total Palestinian population in Dier al Balah governorate. They are distributed as follows: 149,472 in urban areas with 80.6% of the total Palestinian population of the urban areas, 83,016 in camps with 98.9% of the total Palestinian population of the camps. (see table 6).

¹ Includes population counted and uncounted population estimates according to post enumeration survey.

2.2.3 Basic Characteristics of Education

Illiteracy Rate among Palestinian Females Aged 15 Years and over is Higher than that of Males

The findings showed that the total number of illiterates Palestinian population in Dier al Balah governorate aged 15 years and over was 4,938 comprising 3.1% of the total Palestinian population aged 15 years and over. Illiteracy is more prevalent among females than males, since there were 1,231 illiterate males or 1.5% of the total number of Palestinian males population aged 15 years and over, and 3,707 illiterate females or 4.6% of the total number of Palestinian females population of the same age group. Regarding locality type, illiteracy rate among Palestinian population aged 15 years and over was 3.2% among those living in urban areas and 2.8% among those living in camps. (see table 18).

Illiteracy Rate among Palestinian Population (15 Years and over) in Dier al Balah Governorate by Sex and Type of Locality, 2017

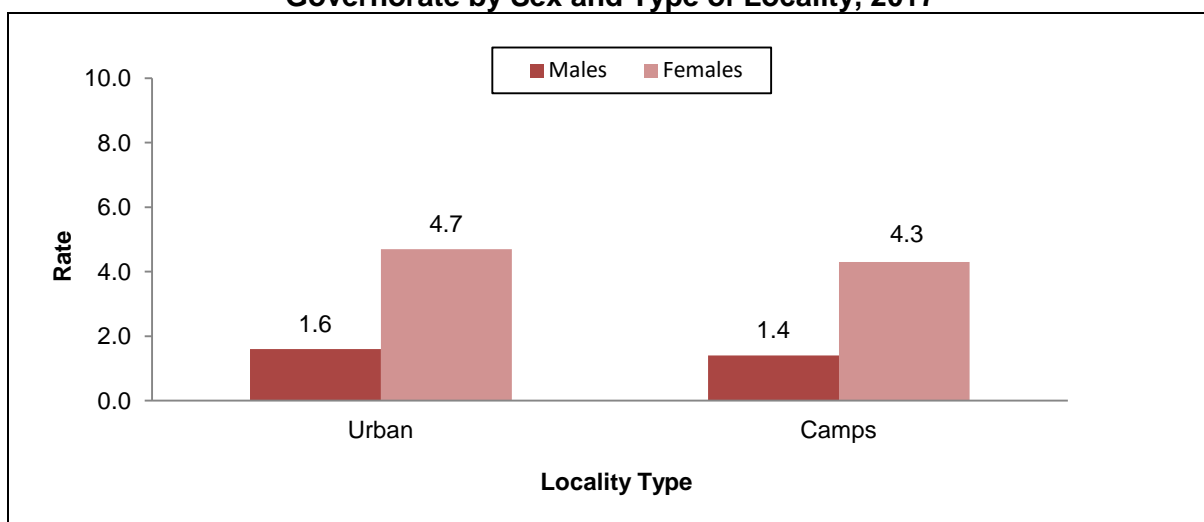

In comparison with the 2007 Census, illiteracy has dropped. Literacy rate among Palestinian population reached 6.0% of the total Palestinian population aged 15 and over in 2007 in Dier al Balah Governorate; of which 2.8% were males and 9.3% were females, whereas, regarding the distribution of illiteracy rate by locality type produced these results: illiteracy rate was 5.9% in urban areas, 7.9% in rural areas, and 6.2% in camps.

The number of the Palestinian population in Dier al Balah governorate with associate diploma and higher reached 48,637 persons or 30.1% of the total number of the Palestinian population aged 15 years and over in Dier al Balah governorate. Those specialized in Education specializations and Business and Administration specializations occupied the first place; 28.9% for those specialized in Education specializations, followed by Business and Administration specializations were 19.1% of Palestinians with associate diploma and higher. (see table 21).

In comparison with 2007 census, the results showed that humanities specialization occupied the first place with 21.8%, this was followed by Business and Administration with 14.6% of Palestinians with associate diploma and higher.

2.2.4 Basic Characteristics of Labour

Unemployment Rate of the Palestinian Population Aged (15 Years and over) in Urban Areas is Less than Camps

The number of economically active Palestinian population aged 15 years and over was 75,308 with 46.6% of the total Palestinian population aged 15 years and over in Dier al Balah governorate, including 55,963 males with 69.6% of the total male population aged 15 years and over, and 19,345 females with 23.8% of the total female population for the same age group. (see table 23).

The unemployment rate was 51.5% of the total economically active Palestinian population aged 15 years and over in Dier al Balah governorate, where the number of unemployed persons totaled 38,751 persons for the same age group. The highest unemployment rate by locality type was found in camps at 52.9% of the Palestinian population aged 15 years in camps, and 50.8% in urban areas. (see table 23).

Unemployment Rate of the Palestinian Population (15 Years and over) in Dier al Balah Governorate by Sex and Type of Locality, 2017

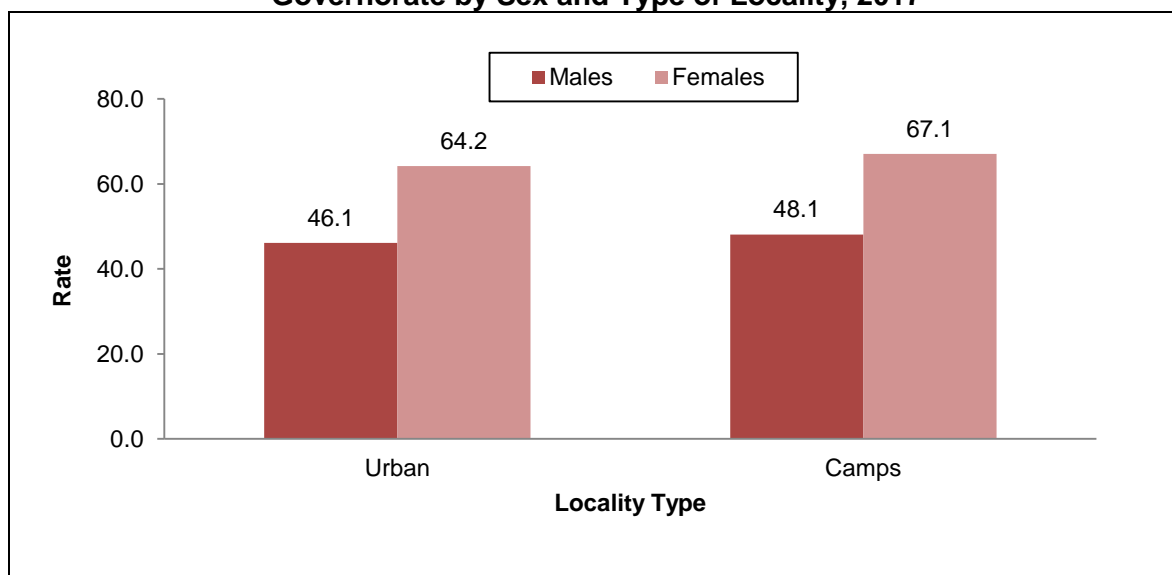

In the same context, results showed that the total number of Palestinian employed population aged 15 years and over was 36,557 persons, comprising 48.5% of the total economically active Palestinian population. Professionals occupations workers comprised the highest percentage among the main occupations with 39.4%, followed by Service and Sales Workers occupation with 19.1% of the total employed Palestinians aged 15 years and over. On the other hand, Public Administration and Defense; Compulsory Social Security activity comprised the highest percentage among the economic activities with 31.1%, followed by Education activity with 18.8%. (see tables 24, 25).

2.2.5 Basic Characteristics of Disability

Percentage of Palestinian Population with Disability in Camps is Higher than Urban Areas

The final results of the Census showed that the total number of Palestinian population² with disability in Dier al Balah governorate totaled 7,428 persons with 2.8% of the total Palestinian population. Regarding their distribution by age groups, results showed that the number of Palestinian population with disability in the age group 0–14 years was 1,226 persons with 16.5% of the total Palestinian population with disability, 4,106 persons in the age group 15–64 years with 55.3%, and 2,096 persons aged 65 years and over with 28.2%. (see table 36).

The number of Palestinian population with disability in Dier al Balah governorate is distributed by locality type into 4,733 persons in urban areas with 2.6% of the total Palestinian population living in urban areas, 2,695 persons in camps with 3.2% of the total Palestinian population living in camps, where mobility disability comprised the highest percentage in urban areas and camps, among the other types of disabilities with 1.3%, 1.6%, respectively. (see table 37).

The number of illiterate Palestinian population aged 15 years and over with disability in Dier al Balah governorate was 1,812 persons with 29.2% of the total Palestinian population aged 15 years and over with disability, comprising 525 males with 15.5% of the total Palestinian males aged 15 years and over with disability, and 1,287 females with 45.8% of the total Palestinian females aged 15 years and over with disability. On the other hand, the illiteracy rate of Palestinian population 15 years and over in Dier al Balah governorate was 3.1%; of which 1.5% the illiteracy rate of males, and 4.6% was the illiteracy rate of females of the same age group. (see tables 18, 39).

2.3 Number of Private Households

5.5 is the Average Size of the Palestinian Households

The final results of the census showed that the number of Palestinian private households in Dier al Balah governorate totaled 49,161 households, comprising 33,838 households in urban areas with 68.8%, 15,323 households living in camps with 31.2% of the total Palestinian private households in Dier al Balah governorate. In this context, the average size of the Palestinian households was 5.5 persons, and in both urban areas and camps. The number of nuclear households in Dier al Balah governorate reached 41,127 households or 83.7% of the total number of the Palestinian private households. (see table 8).

² Note that the total of disabilities is higher than the number of persons with at least one disability.

Percentage Distribution of the Palestinian Private Households in Dier al Balah Governorate by Type of Locality, 2017

